



BANCO DE LA REPÚBLICA

CEDEC

Informe Mensual

ESTADÍSTICO – MARZO 2014

Bogotá D.C., Colombia



TABLA DE CONTENIDO

I.	COMPENSACIÓN A NIVEL NACIONAL.....	3
II.	COMPENSACIÓN ELECTRÓNICA	6
1.	COMPORTAMIENTO DEL CANJE ENVIADO AL COBRO.....	6
2.	COMPORTAMIENTO DEL CANJE ENVIADO EN DEVOLUCIÓN	10
3.	VALORES MÁXIMOS, MÍNIMOS Y PROMEDIO DEL CANJE AL COBRO Y EN DEVOLUCIÓN	15
4.	VALOR DE LOS CHEQUES COMPENSADOS.....	17
5.	VARIACIÓN DEL CANJE POR RANGOS DE VALOR	18
6.	CHEQUES IDENTIFICADOS CON SIETES.....	18
7.	CAUSALES DE DEVOLUCIÓN	20



I. COMPENSACIÓN A NIVEL NACIONAL

A continuación se presenta en forma detallada por ciudad, los valores y cantidad de documentos presentados en la primera y segunda sesión de compensación para el mes de marzo de 2014.

TÍTULOS VALORES COMPENSADOS A NIVEL NACIONAL MARZO 2014 (MILLONES\$)									
CIUDAD		PRIMERA SESIÓN				SEGUNDA SESIÓN			
		CANTIDAD	%	VALOR	%	CANTIDAD	%	VALOR	%
BOGOTA	1	963.148	46,89%	12.700.237,93	53,86%	62.903	58,35%	424.371,15	55,88%
MEDELLIN	1	259.999	12,66%	2.789.978,70	11,83%	12.228	11,34%	86.210,40	11,35%
CALI	1	258.027	12,56%	1.987.058,41	8,43%	11.155	10,35%	60.059,83	7,91%
BARRANQUILLA	1	131.555	6,40%	1.439.758,34	6,11%	5.836	5,41%	56.348,50	7,42%
BUCARAMANGA	1	83.024	4,04%	976.050,56	4,14%	2.869	2,66%	25.719,41	3,39%
CARTAGENA	1	65.728	3,20%	609.966,81	2,59%	2.746	2,55%	21.336,14	2,81%
PEREIRA	1	38.126	1,86%	347.145,83	1,47%	1.144	1,06%	7.549,11	0,99%
CUCUTA	2	24.204	1,18%	193.933,99	0,82%	899	0,83%	11.245,69	1,48%
MANIZALES	1	19.677	0,96%	210.419,93	0,89%	359	0,33%	6.450,47	0,85%
SANTA MARTA-DELEGADA	3	19.307	0,94%	154.784,51	0,66%	690	0,64%	4.403,53	0,58%
IBAGUE	2	16.912	0,82%	209.592,41	0,89%	690	0,64%	5.603,41	0,74%
VILLAVICENCIO	2	16.532	0,80%	251.532,15	1,07%	1.102	1,02%	9.619,45	1,27%
MONTERIA	2	14.130	0,69%	179.823,33	0,76%	590	0,55%	6.262,06	0,82%
ARMENIA	2	14.116	0,69%	113.586,02	0,48%	339	0,31%	2.264,85	0,30%
NEIVA - DELEGADA	3	13.932	0,68%	202.323,10	0,86%	518	0,48%	4.898,14	0,64%
BUENAVENTURA-DELEGADA	3	13.245	0,64%	51.226,81	0,22%	444	0,41%	1.571,19	0,21%
PASTO	2	12.559	0,61%	154.972,55	0,66%	322	0,30%	2.451,28	0,32%
VALLEDUPAR-DELEGADA	3	10.191	0,50%	116.817,86	0,50%	383	0,36%	4.113,69	0,54%
POPAYAN-DELEGADA	3	8.428	0,41%	97.848,11	0,41%	208	0,19%	1.231,96	0,16%
TUNJA-DELEGADA	3	6.477	0,32%	141.426,44	0,60%	220	0,20%	2.050,59	0,27%
SINCELEJO-DELEGADA	3	6.226	0,30%	57.289,30	0,24%	173	0,16%	1.037,35	0,14%
SAN ANDRES - DELEGADA	3	6.004	0,29%	38.163,17	0,16%	61	0,06%	597,42	0,08%
BARRANCABERMEJA-DELEGADA	3	5.691	0,28%	51.586,94	0,22%	149	0,14%	1.191,52	0,16%
DUITAMA-DELEGADA	3	4.920	0,24%	42.707,13	0,18%	463	0,43%	1.795,57	0,24%
APARTADO-DELEGADA	3	4.512	0,22%	15.983,53	0,07%	188	0,17%	622,05	0,08%
YOPAL-DELEGADA	3	4.114	0,20%	73.892,31	0,31%	189	0,18%	1.897,71	0,25%
FLORENCIA-DELEGADA	3	3.879	0,19%	45.867,36	0,19%	112	0,10%	976,24	0,13%
SOGAMOSO-DELEGADA	3	2.951	0,14%	32.574,76	0,14%	120	0,11%	1.028,13	0,14%
GIRARDOT-DELEGADA	3	2.782	0,14%	23.689,73	0,10%	90	0,08%	1.136,70	0,15%
IPIALES-DELEGADA	3	2.456	0,12%	16.718,70	0,07%	79	0,07%	584,98	0,08%
RIOHACHA	2	2.253	0,11%	41.702,45	0,18%	60	0,06%	500,71	0,07%

Cont...



BANCO DE LA REPÚBLICA

CEDEC

ESPINAL-DELEGADA	3	1.971	0,10%	25.976,37	0,11%	30	0,03%	267,85	0,04%
ARAUCA-DELEGADA	3	1.365	0,07%	37.092,13	0,16%	22	0,02%	367,76	0,05%
SAN GIL-DELEGADA	3	1.339	0,07%	14.021,34	0,06%	23	0,02%	163,50	0,02%
CAUCASIA - DELEGADA	3	1.268	0,06%	12.218,62	0,05%	22	0,02%	245,30	0,03%
LA DORADA-DELEGADA	3	1.176	0,06%	9.303,49	0,04%	48	0,04%	255,42	0,03%
OCANA-DELEGADA	3	925	0,05%	6.114,21	0,03%	27	0,03%	166,54	0,02%
PITALITO - DELEGADA	3	895	0,04%	14.224,38	0,06%	15	0,01%	48,83	0,01%
QUIBDO	2	892	0,04%	11.136,05	0,05%	30	0,03%	362,72	0,05%
LETICIA	2	803	0,04%	5.854,71	0,02%	17	0,02%	60,89	0,01%
FUNDACION-DELEGADA	3	795	0,04%	1.945,22	0,01%	47	0,04%	48,00	0,01%
CHIQUNQUIRA-DELEGADA	3	780	0,04%	6.662,61	0,03%	38	0,04%	1.005,85	0,13%
AGUACHICA-DELEGADA	3	665	0,03%	7.311,22	0,03%	14	0,01%	108,62	0,01%
GRANADA - DELEGADA	3	627	0,03%	6.500,14	0,03%	29	0,03%	349,14	0,05%
PUERTO BOYACA - DELEGADA	3	593	0,03%	3.900,79	0,02%	12	0,01%	75,78	0,01%
SOCORRO-DELEGADA	3	534	0,03%	7.363,92	0,03%	5	0,00%	13,09	0,00%
PAMPLONA - DELEGADA	3	482	0,02%	4.617,83	0,02%	10	0,01%	18,33	0,00%
TURBO - DELEGADA	3	475	0,02%	3.337,36	0,01%	10	0,01%	74,82	0,01%
GARZON - DELEGADA	3	448	0,02%	4.490,30	0,02%	4	0,00%	121,88	0,02%
MELGAR - DELEGADA	3	374	0,02%	2.858,76	0,01%	14	0,01%	72,27	0,01%
MARIQUITA - DELEGADA	3	371	0,02%	4.261,60	0,02%	7	0,01%	93,57	0,01%
MAGANGUE-DELEGADA	3	366	0,02%	5.459,98	0,02%	10	0,01%	114,89	0,02%
PUERTO BERRIO - DELEGADA	3	332	0,02%	2.430,16	0,01%	11	0,01%	117,81	0,02%
BARBOSA - DELEGADA	3	323	0,02%	3.750,83	0,02%	9	0,01%	74,66	0,01%
PAIPA - DELEGADA	3	261	0,01%	1.700,74	0,01%	5	0,00%	8,06	0,00%
LORICA - DELEGADA	3	234	0,01%	5.025,31	0,02%	5	0,00%	17,25	0,00%
SEVILLA-DELEGADA	3	215	0,01%	1.082,31	0,00%	6	0,01%	30,45	0,00%
ZARZAL - DELEGADA	3	135	0,01%	1.039,63	0,00%	2	0,00%	10,16	0,00%
RIOSUCIO - DELEGADA	3	127	0,01%	1.191,99	0,01%	7	0,01%	12,24	0,00%
TUQUERRES - DELEGADA	3	127	0,01%	810,99	0,00%	4	0,00%	18,31	0,00%
TOTAL		2.054.003	100%	23.580.342	100%	107.812	100%	759.453	100%

Valores en millones de pesos

1. Compensación CEDEC

2. Compensación Cámara CUD

3. Compensación Bancos Delegados

MES	PRIMERA SESIÓN				SEGUNDA SESIÓN			
	CANTIDAD	%	VALOR	%	CANTIDAD	%	VALOR	%
ENERO	1.915.724	32,309%	24.357.030	34,564%	102.513	32,793%	727.336	33,564%
FEBRERO	1.959.742	33,051%	22.531.995	31,974%	102.283	32,719%	680.191	31,389%
MARZO	2.054.003	34,641%	23.580.342	33,462%	107.812	34,488%	759.453	35,047%
TOTAL	5.929.469	100,00%	70.469.367	100,00%	312.608	100,00%	2.166.980	100,00%
PROMEDIO MENSUAL	1.976.490		23.489.789		104.203		722.327	

valores en millones de pesos

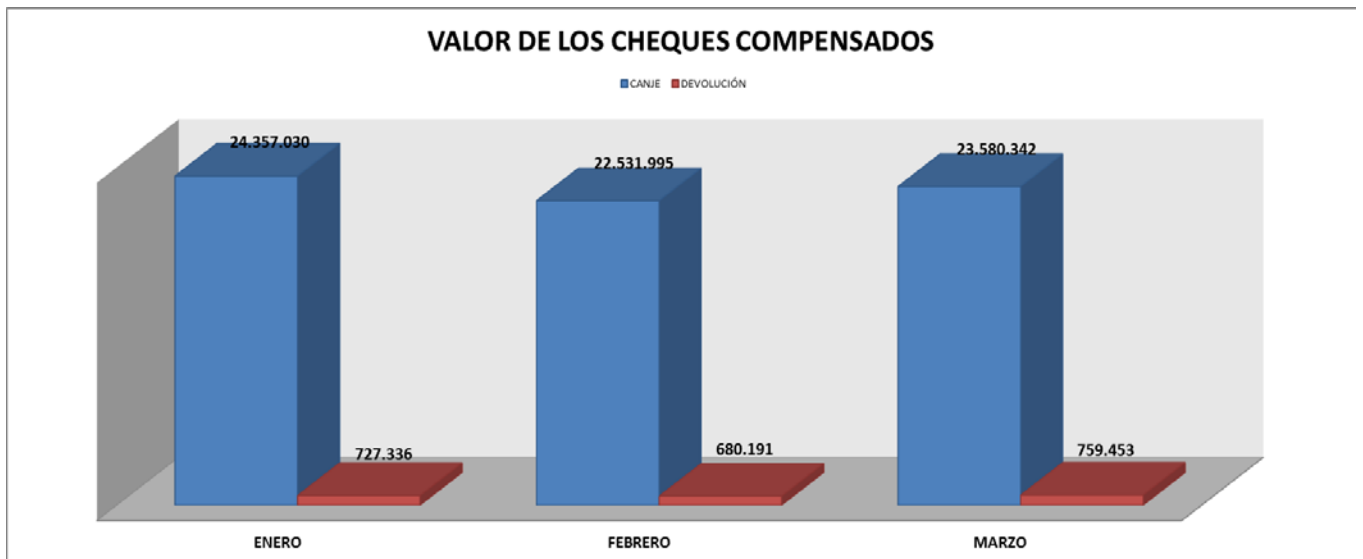
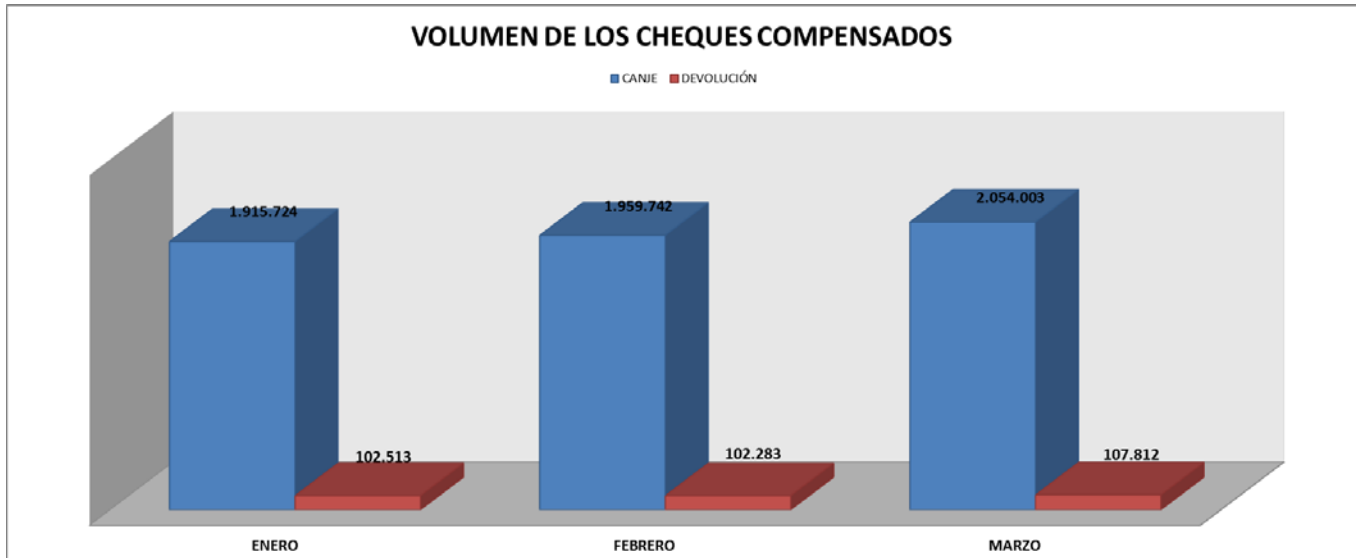



II. COMPENSACIÓN ELECTRÓNICA

1. COMPORTAMIENTO DEL CANJE ENVIADO AL COBRO

◆ Valor del Canje Enviado al Cobro

VALOR DEL CANJE ENVIADO (MILES DE MILLONES\$)								
CIUDAD	PERIODO	Marzo(2013)	Febrero(2014)	Marzo(2014)	DIF (MAR 2014 - MAR 2013)		DIF (MAR 2014 - FEB 2014)	
					EN VALOR	PORCENTUAL	EN VALOR	PORCENTUAL
BOGOTÁ		11.690	11.868	12.700	1.010	8,6	832	7,0
MEDELLÍN		2.891	2.841	2.790	-101	-3,5	-51	-1,8
CALI		1.785	1.869	1.987	202	11,3	118	6,3
BARRANQUILLA		1.435	1.569	1.440	5	0,4	-130	-8,3
BUCARAMANGA		904	946	976	72	8,0	30	3,2
CARTAGENA		569	594	610	41	7,2	16	2,6
MANIZALES		207	180	210	4	1,8	30	16,9
PEREIRA		284	289	347	63	22,3	58	20,0
TOTAL		19.765	20.156	21.061	1.296	6,6	904	4,5

En el anterior cuadro se presentan las estadísticas comparativas del valor de los cheques enviados al cobro durante el mes de marzo de 2014 versus el mes inmediatamente anterior e igual mes del año 2013.

Para Bogotá se observa que el valor incremento en 832 mil millones de pesos respecto al mes anterior. De igual forma se observa que Bogotá aumento en 1.010 mil millones de pesos con respecto al año anterior.

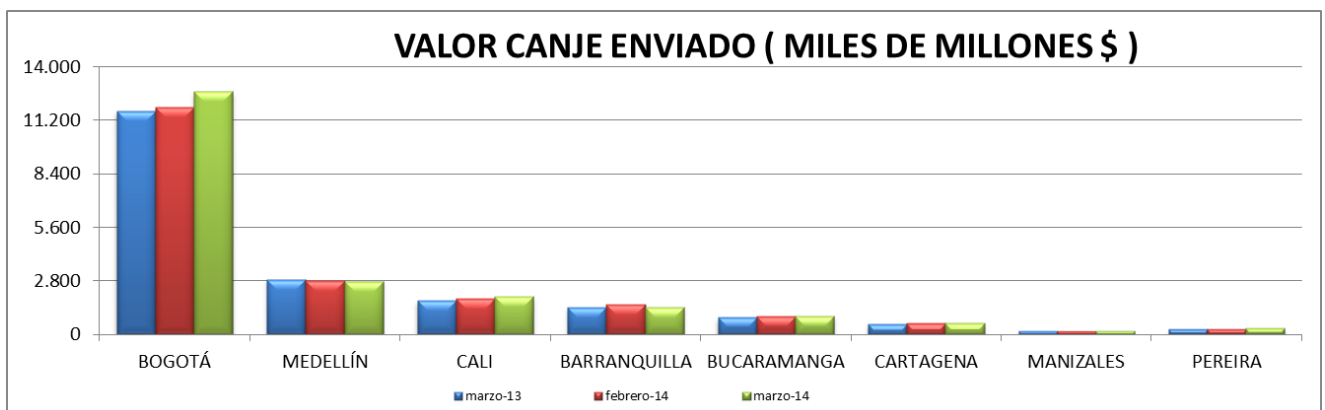



◆ **Volumen del Canje Enviado al Cobro**

El siguiente cuadro y la siguiente gráfica registran el número de cheques enviados al cobro al CEDEC durante los períodos analizados. Bogotá incremento 9 mil cheques con respecto al mismo mes del año anterior. En Colombia se incrementó la cantidad de cheques en un 1,1%, referente al año anterior incremento en un 4,4% frente al mes anterior.

VOLUMEN DE TRANSACCIONES POR CIUDAD (MILES)							
PERIODO CIUDAD	Marzo(2013)	Febrero(2014)	Marzo(2014)	DIF (MAR 2014 - MAR 2013)		DIF (MAR 2014 - FEB 2014)	
				EN VOLUMEN	PORCENTUAL	EN VOLUMEN	PORCENTUAL
BOGOTÁ	954	918	963	9	1,0	45	4,9
MEDELLÍN	274	249	260	-14	-5,0	11	4,6
CALI	242	246	258	16	6,6	12	5,0
BARRANQUILLA	133	136	132	-2	-1,3	-4	-3,1
BUCARAMANGA	78	78	83	5	6,6	6	7,1
CARTAGENA	66	63	66	0	0,3	3	4,2
MANIZALES	19	18	20	1	4,9	1,6	8,6
PEREIRA	34	35	38	4	11,9	3,0	8,7
TOTAL	1.799	1.742	1.819	20	1,1	77	4,4

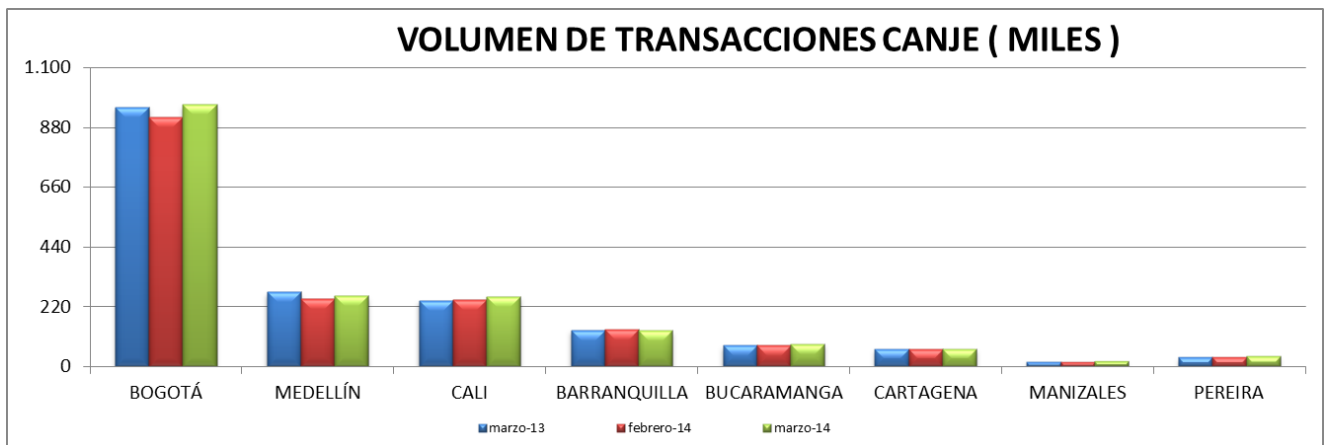



◆ **Acumulado del canje en 2013 frente al canje en 2014**

A continuación se presenta el acumulado del valor del canje al cobro registrado en el 2014, comparado con el acumulado del año anterior; la variación por Cali es positiva en un 5,5, en Bogotá es positiva con un 2,4% con un total positivo 1,2%.

ACUMULADO VALOR CANJE ENVIADO (MILES DE MILLONES \$)				
PERIODO CIUDAD	Marzo(2013)	Marzo(2014)	DIF. 2014-2013	
			EN VALOR	PORCENTUAL
BOGOTÁ	36.735	37.608	873	2,4
MEDELLÍN	9.357	8.880	-477	-5,1
CALI	5.470	5.770	299	5,5
BARRANQUILLA	4.768	4.592	-176	-3,7
BUCARAMANGA	2.739	2.843	104	3,8
CARTAGENA	1.729	1.799	70	4,0
MANIZALES	620	586	-34	-5,4
PEREIRA	888	950	62	7,0
TOTAL	62.306	63.028	722	1,2

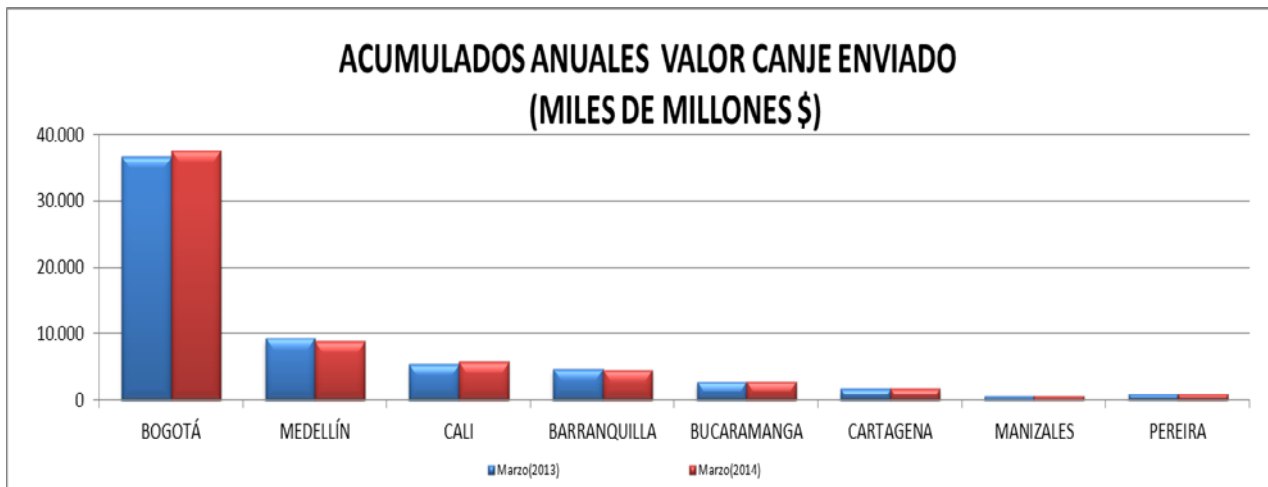



De igual manera se presenta el acumulado del volumen de cheques registrado el año 2014 en relación al acumulado para igual periodo durante el año 2013. Descendió en 337.000 cheques en total, donde Bogotá representa el 32% y Medellín el 39% de la disminución acumulada aproximadamente.

ACUMULADO VOLUMEN CANJE ENVIADO (MILES)					
CIUDAD	PERIODO	Marzo(2013)	Marzo(2014)	DIF. 2014-2013	
				EN VOLUMEN	PORCENTUAL
BOGOTÁ		2.936	2.748	-188	-6,4
MEDELLÍN		869	765	-104	-11,9
CALI		760	751	-9	-1,2
BARRANQUILLA		412	398	-14	-3,4
BUCARAMANGA		241	236	-5	-2,1
CARTAGENA		209	194	-15	-7,2
MANIZALES		60	56	-5	-7,9
PEREIRA		106	108	2	2,1
TOTAL		5.593	5.256	-337	-6,0

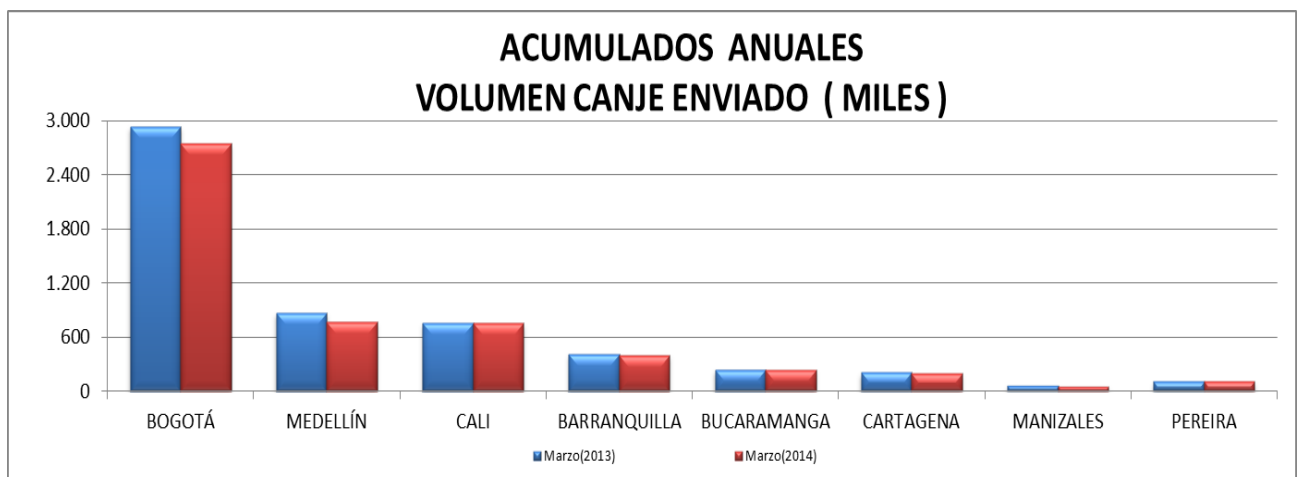



2. COMPORTAMIENTO DEL CANJE ENVIADO EN DEVOLUCIÓN

◆ Valor de la Devolución Enviada al Cobro

Se presentan a continuación estadísticas comparativas del valor de los cheques enviados en devolución durante el mes de marzo de 2014, durante el mes anterior y del mismo mes del año 2013. Bogotá aumento aproximadamente 43,3 mil millones de pesos respecto al mes anterior; e igualmente aumento aproximadamente 20,6 mil millones de pesos respecto al mismo mes del año anterior.

VALOR DEVOLUCIÓN ENVIADA (MILES DE MILLONES \$)							
CIUDAD	PERIODO			DIF. (MAR 2014 - MAR 2013)		DIF. (MAR 2014 - FEB 2014)	
	MARZO (2013)	FEBRERO(2014)	MARZO (2014)	EN VALOR	PORCENTUAL	EN VALOR	PORCENTUAL
BOGOTÁ	403,8	381,0	424,4	20,6	5,1	43,3	11,4
MEDELLÍN	81,1	87,0	86,2	5,1	6,4	-0,8	-0,9
CALI	49,1	48,8	60,1	10,9	22,2	11,3	23,1
BARRANQUILLA	38,7	44,2	56,3	17,7	45,7	12,1	27,5
BUCARAMANGA	25,5	29,2	25,7	0,2	0,8	-3,5	-11,8
CARTAGENA	15,2	19,4	21,3	6,1	40,0	2,0	10,2
MANIZALES	2,8	2,7	6,5	3,6	130,0	3,7	138,7
PEREIRA	6,1	6,6	7,5	1,4	23,1	1,0	14,8
TOTAL	622,3	618,9	688,0	65,7	10,6	69,2	11,2

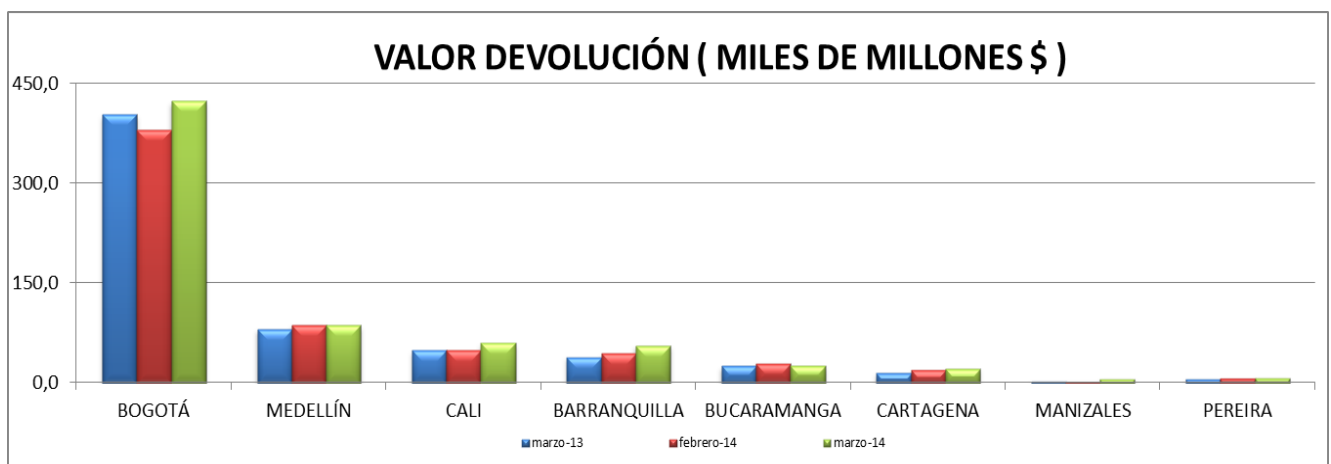



◆ **Volumen del Canje Enviado en Devolución**

El siguiente cuadro y la siguiente gráfica registran el número de cheques enviados en devolución al CEDEC durante el período analizado; la variación fue negativa por todas las ciudades con respecto al año anterior.

VOLUMEN DE TRANSACCIONES (MILES)							
CIUDAD	PERIODO MARZO (2013)	FEBRERO(2014)	MARZO (2014)	DIF. (MAR 2014 - MAR 2013)		DIF. (MAR 2014 - FEB 2014)	
				EN VOLUMEN	PORCENTUAL	EN VOLUMEN	PORCENTUAL
BOGOTÁ	67,4	59,6	62,9	-4,5	-6,7	3,3	5,5
MEDELLÍN	12,8	11,6	12,2	-0,6	-4,7	0,6	5,5
CALI	11,1	10,1	11,2	0,1	0,6	1,0	10,3
BARRANQUILLA	6,3	6,0	5,8	-0,4	-6,7	-0,2	-3,1
BUCARAMANGA	2,9	2,9	2,9	0,0	-1,5	0,0	0,1
CARTAGENA	2,3	2,4	2,7	0,5	19,8	0,3	12,4
MANIZALES	0,4	0,4	0,4	-0,1	-15,3	0,0	-0,6
PEREIRA	1,2	1,1	1,1	-0,1	-4,3	0,1	7,9
TOTAL	104,4	94,1	99,2	-5,2	-4,9	5,2	5,5

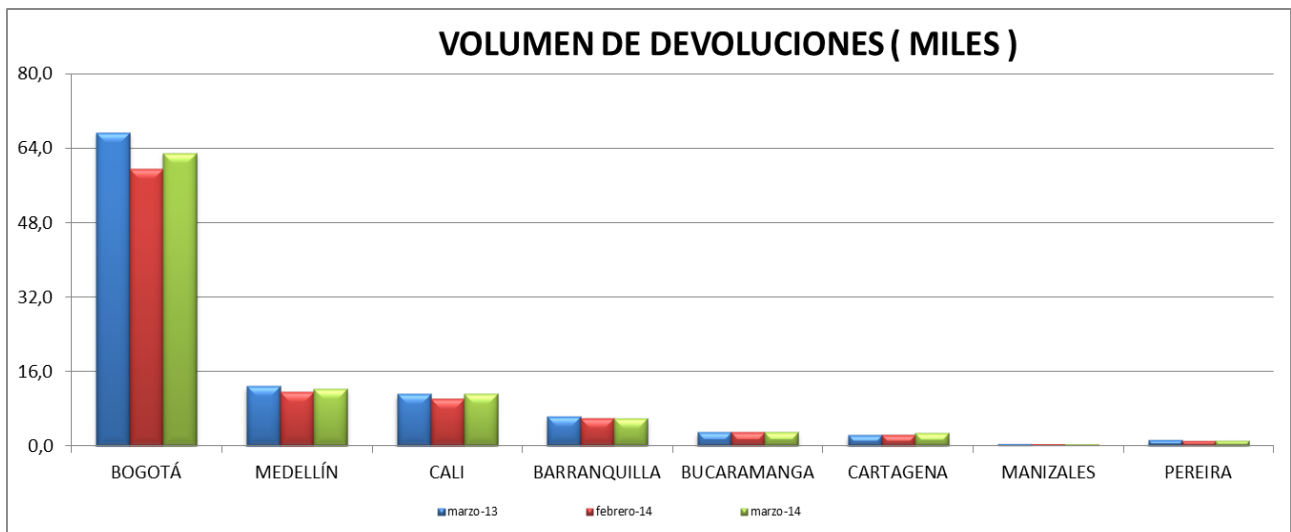



◆ **Porcentaje de Devolución**

El siguiente cuadro registra el valor y número de los cheques devueltos durante los meses de febrero 2014 y marzo de 2014, como porcentaje del respectivo canje enviado al cobro:

PORCENTAJE DE DEVOLUCIÓN FEBRERO 2014 - MARZO 2014

PORCENTAJE DE DEVOLUCIÓN FEBRERO 2014 - MARZO 2014 / VALOR						
SUCURSAL	FEBRERO(2014)		MARZO (2014)		PORCENTAJE	
	CANJE	DEVOLUCIÓN	CANJE	DEVOLUCIÓN	%DEV/Dic 13	%DEV/Ene 14
BOGOTÁ	11.868	381	12.700	424	3,2	3,3
MEDELLÍN	2.841	87	2.790	86	3,1	3,1
CALI	1.869	49	1.987	60	2,6	3,0
BARRANQUILLA	1.569	44	1.440	56	2,8	3,9
BUCARAMANGA	946	29	976	26	3,1	2,6
CARTAGENA	594	19	610	21	3,3	3,5
MANIZALES	180	3	210	6	1,5	3,1
PEREIRA	289	7	347	8	2,3	2,2
TOTAL	20.156	619	21.061	688	3,1	3,3

MILES DE MILLONES DE PESOS

PORCENTAJE DE DEVOLUCIÓN FEBRERO 2014 - MARZO 2014 / VOLUMEN						
SUCURSAL	FEBRERO(2014)		MARZO (2014)		PORCENTAJE	
	CANJE	DEVOLUCIÓN	CANJE	DEVOLUCIÓN	%DEV/Dic 13	%DEV/Ene 14
BOGOTÁ	918	60	963	63	6,5	6,5
MEDELLÍN	249	12	260	12	4,7	4,7
CALI	246	10	258	11	4,1	4,3
BARRANQUILLA	136	6	132	6	4,4	4,4
BUCARAMANGA	78	3	83	3	3,7	3,5
CARTAGENA	63	2	66	3	3,9	4,2
MANIZALES	18	0	20	0	2,0	1,8
PEREIRA	35	1	38	1	3,0	3,0
TOTAL	1.742	94	1.819	99	5,4	5,5

MILES DE TRANSACCIONES



◆ **Acumulado de la devolución en 2014 frente al 2013**

A continuación se presenta el acumulado del valor del canje en devolución durante el año 2014 frente a igual periodo del año 2013:

ACUMULADO VALOR DEVOLUCIÓN ENVIADA (MILES DE MILLONES \$)					
CIUDAD	PERIODO	MARZO (2013)	MARZO (2014)	DIF. 2014-2013	
				EN VALOR	PORCENTUAL
BOGOTÁ		1.215	1.209	-6	-0,5
MEDELLÍN		252	276	24	9,5
CALI		153	162	9	6,1
BARRANQUILLA		131	144	13	9,6
BUCARAMANGA		75	82	7	9,3
CARTAGENA		54	63	10	17,8
MANIZALES		9	11	3	31,2
PEREIRA		21	20	-1	-5,0
TOTAL		1.910	1.968	58	3,0

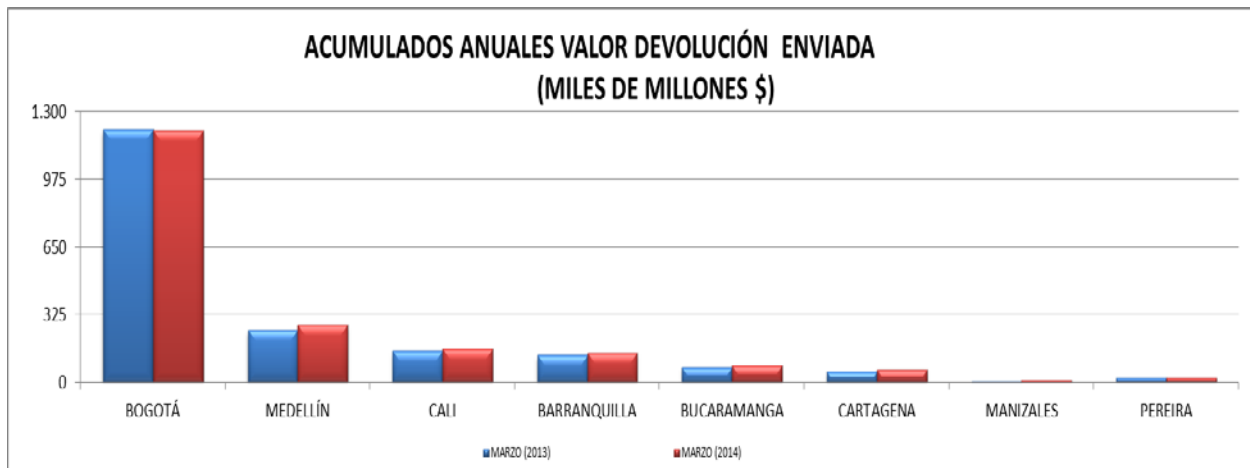



De igual manera se presenta el acumulado del volumen de cheques devueltos durante el año 2014 con respecto al acumulado para igual período del 2013, se observa un decrecimiento del 9,9%.

ACUMULADO VOLUMEN DEVOLUCIÓN ENVIADA (MILES)				
CIUDAD	PERIODO MARZO (2013)	MARZO (2014)	DIF. 2014-2013	
			EN VOLUMEN	PORCENTUAL
BOGOTÁ	204	181	-23	-11,2
MEDELLÍN	39	36	-3	-6,7
CALI	35	32	-3	-8,9
BARRANQUILLA	20	17	-2	-11,7
BUCARAMANGA	9	8	-1	-6,4
CARTAGENA	7	8	1	9,4
MANIZALES	1	1	0	-14,9
PEREIRA	4	3	0	-11,8
TOTAL	319	288	-31	-9,9

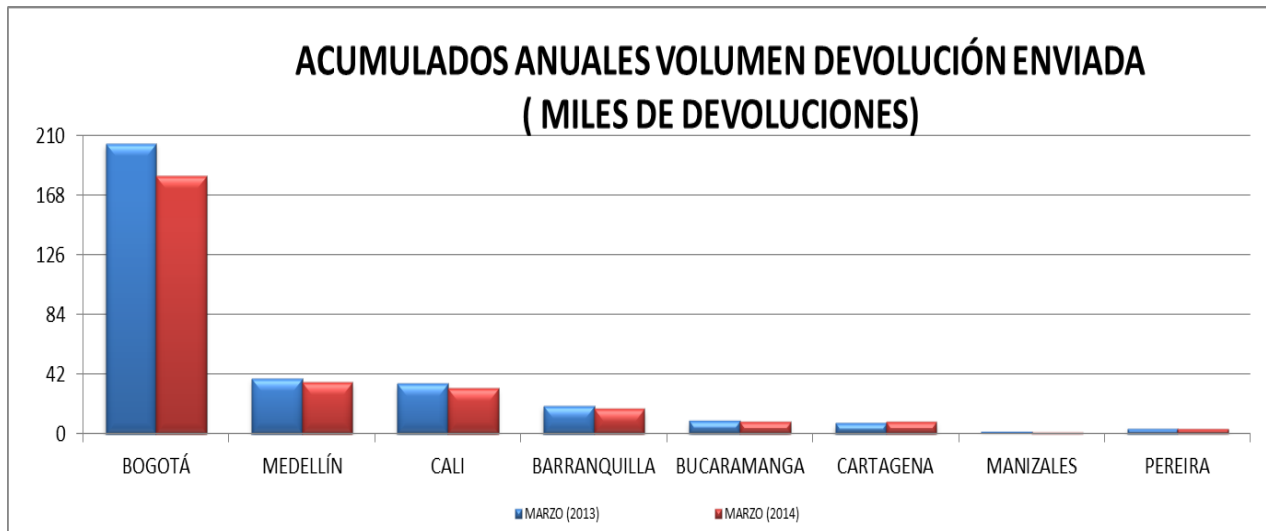



3. VALORES MÁXIMOS, MÍNIMOS Y PROMEDIO DEL CANJE AL COBRO Y EN DEVOLUCIÓN

Los siguientes cuadros y gráficas registran los valores máximos, mínimos y promedio de valor y volumen del canje al cobro y en devolución del mes de marzo de 2014, comparados con el mismo mes del año pasado y con el mes inmediatamente anterior.

◆ Canje al Cobro

VALOR DE TRANSACCIONES CANJE (MILES DE MILLONES \$)							
MES	Marzo(2013)	Febrero(2014)	Marzo(2014)	DIF (MAR 2014 - MAR 2013)		DIF (MAR 2014 - FEB 2014)	
				EN VALOR	PORCENTUAL	EN VALOR	PORCENTUAL
MÁXIMO	1.524	1.348	1.427	-97	-6,3	79	5,9
MÍNIMO	798	706	772	-26	-3,3	66	9,4
PROMEDIO	1.098	1.008	1.053	-45	-4,1	45	4,5

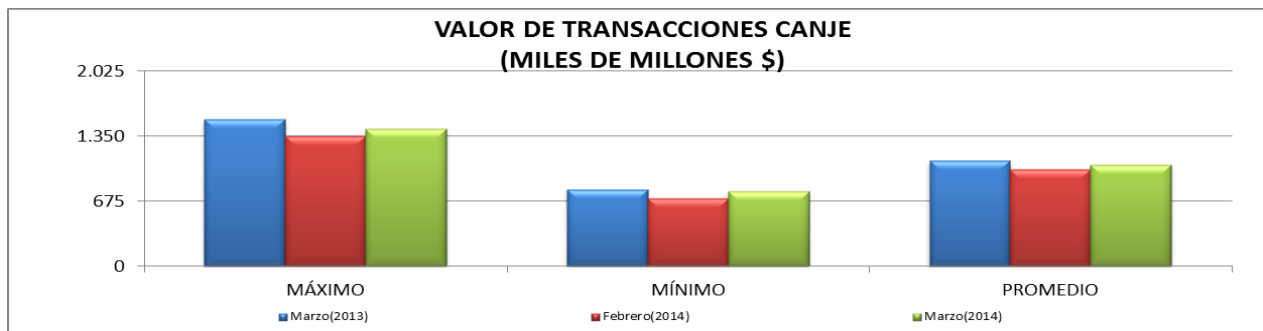

VOLUMEN DE TRANSACCIONES CANJE (MILES)							
MES	Marzo(2013)	Febrero(2014)	Marzo(2014)	DIF (MAR 2014 - MAR 2013)		DIF (MAR 2014 - FEB 2014)	
				EN VOLUMEN	PORCENTUAL	EN VOLUMEN	PORCENTUAL
MÁXIMO	143	121	123	-20	-14,0	2	1,9
MÍNIMO	79	72	73	-6	-7,3	2	2,3
PROMEDIO	100	87	91	-9	-9,0	4	4,4

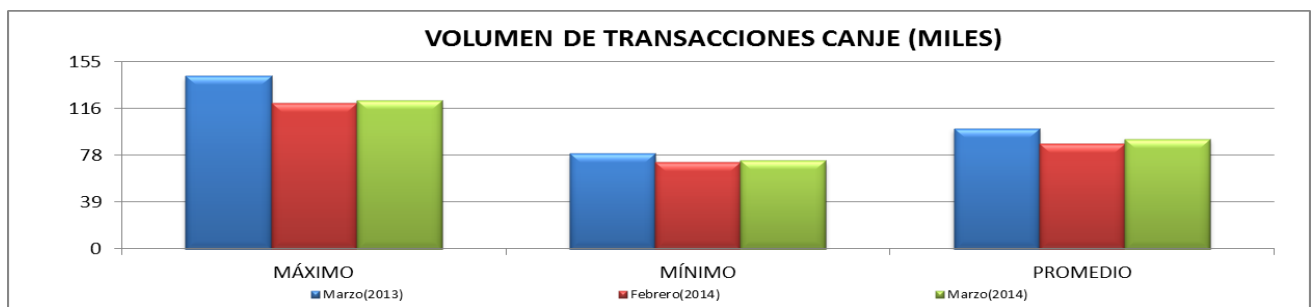



◆ Canje en Devolución

VALOR DE TRANSACCIONES DEVOLUCIÓN (MILLONES)							
MES	MARZO (2013)	FEBRERO(2014)	MARZO (2014)	DIF. (MAR 2014 - MAR 2013)		DIF. (MAR 2014 - FEB 2014)	
				EN VALOR	PORCENTUAL	EN VALOR	PORCENTUAL
MÁXIMO	49.692	48.851	53.378	3.686	7,4	4.527	9,3
MÍNIMO	25.272	22.924	24.231	-1.041	-4,1	1.308	5,7
PROMEDIO	34.574	30.943	34.402	-172	-0,5	3.459	11,2

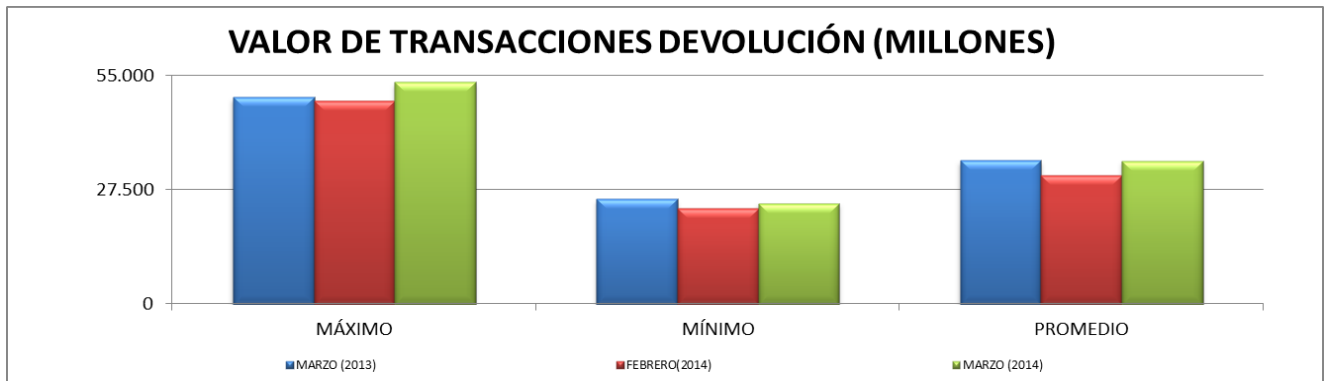

VOLUMEN DE TRANSACCIONES DEVOLUCIÓN							
MES	MARZO (2013)	FEBRERO(2014)	MARZO (2014)	DIF. (MAR 2014 - MAR 2013)		DIF. (MAR 2014 - FEB 2014)	
				EN VOLUMEN	PORCENTUAL	EN VOLUMEN	PORCENTUAL
MÁXIMO	9.154	6.868	7.637	-1.517	-16,6	769	11,2
MÍNIMO	4.159	3.550	3.703	-456	-11,0	153	4,3
PROMEDIO	5.800	4.704	4.962	-838	-14,4	258	5,5

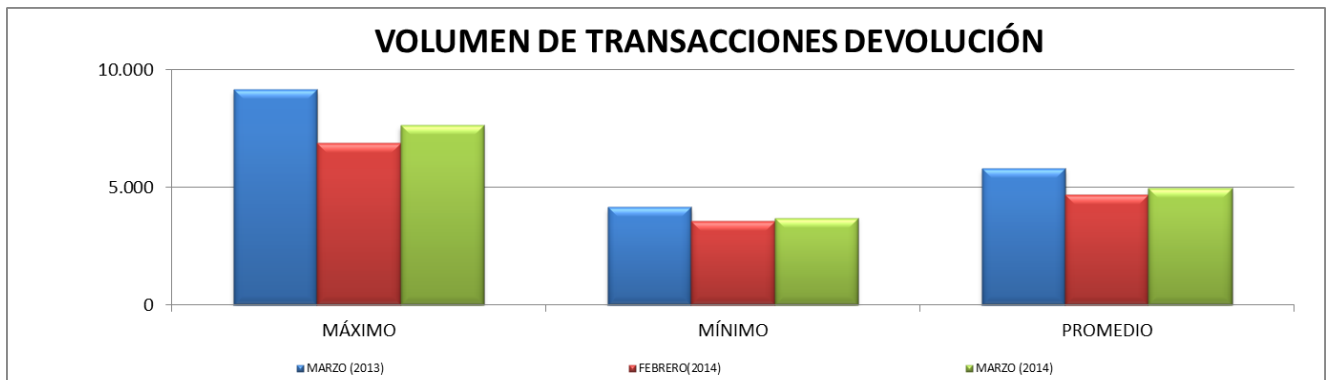



4. VALOR DE LOS CHEQUES COMPENSADOS

Se presentan a continuación las estadísticas correspondientes a la distribución del número y valor de los cheques compensados en marzo de 2014, de acuerdo con los diferentes rangos de sus valores individuales. Como se ha venido presentando los cheques de 1 a 5 millones representan el 35,88% sobre el total de cantidad cheques, y en valor se destacan los cheques de más de 10 millones con aproximadamente el 85,48% del total.

VALOR DE LOS CHEQUES COMPENSADOS 2014						
RANGO	Nº CHEQUES ^{1/}	% SOBRE TOTAL DE CHEQUES	VALOR ^{2/}	% SOBRE VALOR TOTAL	VR PROMEDIO POR CHEQUE	
1	0-100.000	164,9	3,14	10,1	0,02	61.238
2	100.000-200.000	284,1	5,40	43,5	0,07	153.031
3	200.000-300.000	291,3	5,54	73,8	0,12	253.371
4	300.000-400.000	273,8	5,21	96,2	0,15	351.442
5	400.000-500.000	249,1	4,74	113,5	0,18	455.644
6	500.000-1.000.000	865,6	16,47	643,0	1,02	742.872
7	1.000.000-5.000.000	1.885,9	35,88	4.496,3	7,13	2.384.120
8	5.000.000-10.000.000	506,9	9,64	3.677,0	5,83	7.254.172
9	10.000.000-100.000.000	665,4	12,66	19.062,7	30,25	28.648.945
10	100.000.000-1.000.000.000	64,4	1,23	15.464,7	24,54	239.989.266
11	1.000.000.000-5.000.000.000	3,8	0,07	7.571,2	12,01	2.011.477.784
12	>5.000.000.000	0,8	0,01	11.770,5	18,68	14.975.160.583
TOTAL		5.256	100,0	63.022	100,0	11.990.512

1/ MILES DE TRANSACCIONES

2/ MILES DE MILLONES \$

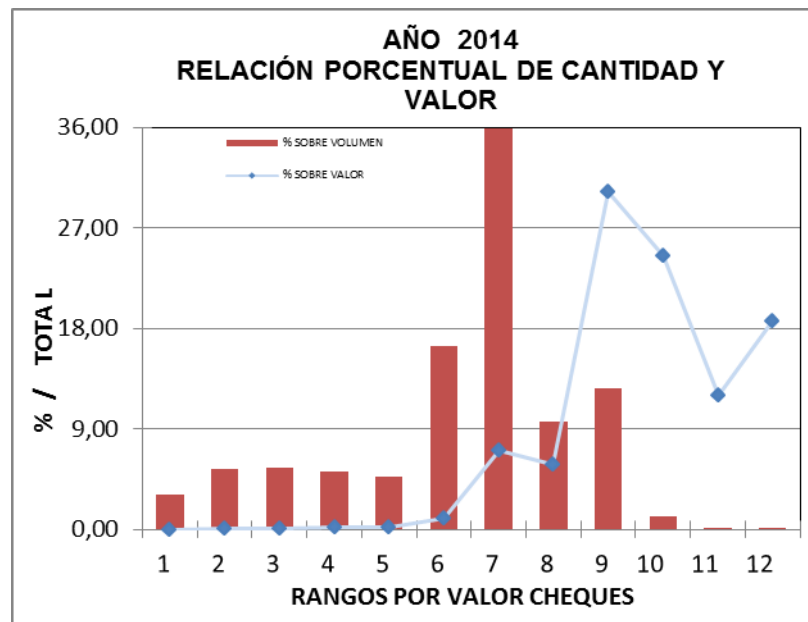



5. VARIACIÓN DEL CANJE POR RANGOS DE VALOR

Se presentan a continuación estadísticas correspondientes a la variación del canje al cobro, de acuerdo con sus rangos de valor y volumen, en lo corrido del año:

♦ Variación porcentual en valor

Mes	Rango	0-500	500-1M	1M-5M	5-10M	10-100M	100-1000M	1000-5000M	>5000M	Variación
Enero		-16,3	-14,0	-8,7	-4,5	-0,4	0,8	-3,4	4,2	-0,6
Febrero		-12,7	-9,8	-5,4	-1,6	3,9	5,6	2,6	-21,9	-2,2
Marzo		-3,9	-1,4	3,3	8,0	12,0	7,8	0,2	2,0	6,6
Promedio		-11,1	-8,5	-3,8	0,5	5,1	4,6	-0,3	-4,9	1,1

♦ Variación porcentual en volumen

Mes	Rango	0-500	500-1M	1M-5M	5-10M	10-100M	100-1000M	1000-5000M	>5000M	Variación
Enero		-18,9	-14,1	-9,5	-4,8	-1,7	2,6	-1,7	0,7	-11,3
Febrero		-14,8	-10,0	-6,0	-1,7	1,8	6,2	2,5	-11,2	-7,5
Marzo		-6,0	-1,6	2,7	7,8	10,2	11,3	4,5	1,2	1,1
Promedio		-13,3	-8,7	-4,4	0,3	3,4	6,6	1,6	-2,8	-6,0

6. CHEQUES IDENTIFICADOS CON SIETES¹

El siguiente cuadro y la siguiente gráfica muestran la comparación en volumen y valor de cheques identificados en el campo a cargo con sietes durante el mes de marzo del año 2014 con respecto al año inmediatamente anterior.

VARIACIÓN CHEQUES CON SIETES							
MES	AÑO	2013		2014		VARIACIÓN	
		VOLUMEN	VALOR *	VOLUMEN	VALOR *	VOLUMEN	PORCENTUAL
Enero		15.986	731.976	19.474	1.160.376	3.488	21,8
Febrero		16.321	1.312.572	17.819	838.506	1.498	9,2
Marzo		15.440	727.791	19.145	770.702	3.705	24,0

*Valor expresado en millones de pesos

¹ Corresponde a cheques de gerencia.

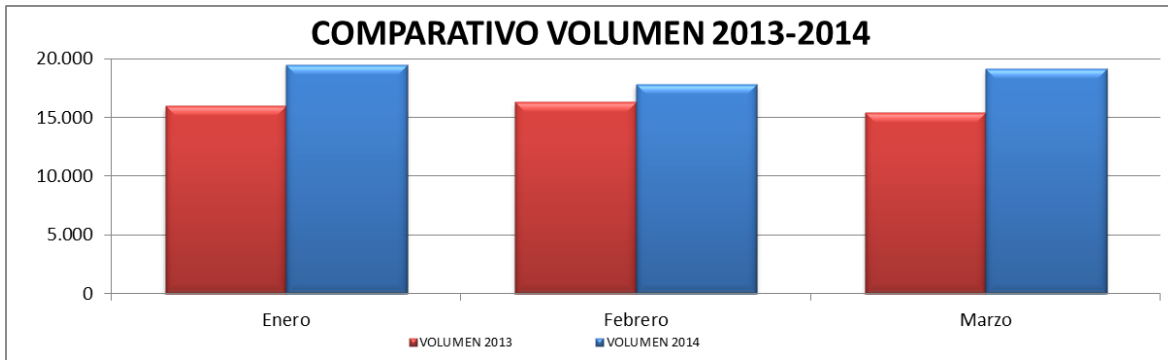

El siguiente cuadro y la siguiente gráfica reflejan la participación en volumen y valor de los cheques identificados en el campo a cargo con sietes dentro del total del canje enviado al cobro durante el mes de marzo del año 2014.

PARTICIPACIÓN CHEQUES CON SIETES						
MES	CHEQUES CON SIETES		TOTAL CANJE		PARTICIPACIÓN	
	VOLUMEN	VALOR *	VOLUMEN	VALOR *	VOLUMEN	VALOR
Enero	19.474	1.160.376	1.694.564	21.811.431	1,15	5,32
Febrero	17.819	838.506	1.742.182	20.156.198	1,02	4,16
Marzo	19.145	770.702	1.819.284	21.060.617	1,05	3,66

*Valor expresado en millones de pesos

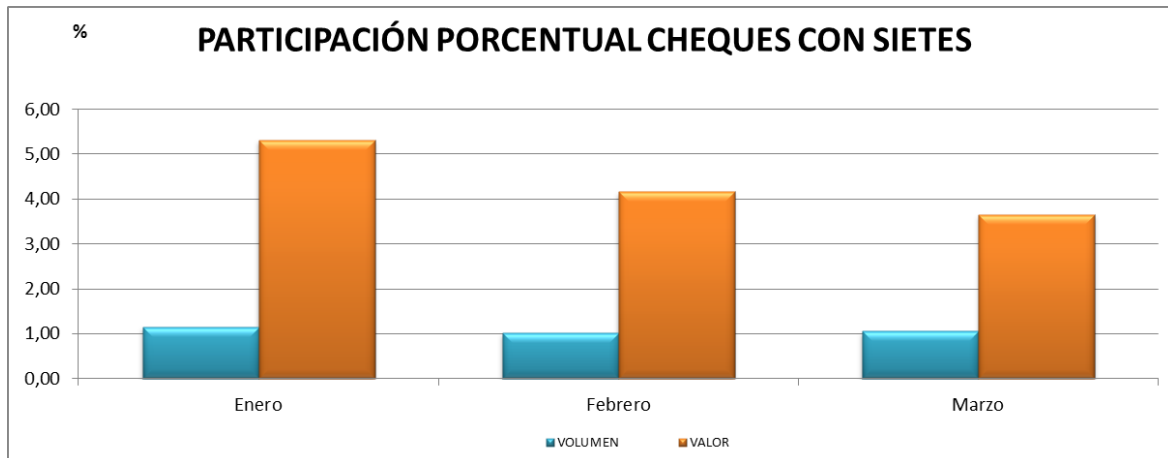



7. CAUSALES DE DEVOLUCIÓN

El siguiente cuadro presenta los porcentajes de causales de devolución sobre el total de las devoluciones efectuadas durante el mes de marzo de 2014, incrementando la causal 02 “Fondos insuficientes” con 54,51%; no se efectuaron devoluciones por causales inexistentes:

Código	Causal devolución	%
2	Fondos Insuficientes	54,51%
18	Falta continuidad endosos	11,78%
12	Firma no registrada	5,46%
33	Certificar que: Consignación del cheque en cuenta del primer beneficiario	4,90%
23	Falta sello de canje	3,05%
16	Falta sello ante firma registrada	1,91%
24	Mal remitido: no es a nuestro cargo	1,74%
8	Hay orden de no pagarlo	1,64%
26	Certificar que: Abono de cheque fiscal en cuenta de la Entidad pública beneficiaria	1,53%
21	Instrumento enmendado	1,36%
14	Faltan firmas de...	1,31%
22	Falta cantidad en letras y/o números	1,26%
7	Saldo Embargado	1,12%
34	Certificar que: Abono en cuenta	1,07%
9	Presentación del cheque seis (6) meses después de librado	1,05%
27	Valor inconsistente entre el registro y el cheque	0,94%
6	Cuenta saldada	0,92%
25	Preséntese en nuestra oficina de giros	0,77%
29	Mal remitido – Cuenta errada (24b)	0,61%
31	Mal remitido – Código de ruta errado o de otra plaza (24d)	0,54%
4	Librado en chequera ajena	0,53%
17	Falta endoso	0,40%
1	Carencia absoluta de fondos	0,34%
15	Falta protector registrado	0,32%
30	Mal remitido – Número de cheque errado (24c)	0,21%
5	Cuenta cancelada	0,20%
13	Firma no concordante con la registrada	0,16%
28	Mal remitido – Registro electrónico sin documento físico (24a)	0,12%
11	Instrumento aparentemente falsificado	0,12%
19	Identificación insuficiente del tenedor	0,08%
20	Tenedor distinto al beneficiario	0,02%
32	Mal remitido – Código de transito errado o de otro banco (24e)	0,00%
3	Pagado parcialmente	0,00%
10	Quiebra, liquidación o concurso del girador	0,00%
0	No existe	0,00%



◆ **Fondos Insuficientes**

El siguiente cuadro y la siguiente gráfica comparan la variación en volumen de cheques presentada por la causal de devolución “fondos insuficientes” hasta el mes de marzo de los años 2013 y 2014:

FONDOS INSUFICIENTES (CAUSAL 02)							
MES	AÑO	2013		2014		VARIACIÓN	
		VOLUMEN	PORCENTAJE*	VOLUMEN	PORCENTAJE*	VOLUMEN	PORCENTUAL
Enero		59.739	56,4	51.080	52,9	-8.659	-14,5
Febrero		59.739	56,8	49.201	52,3	-10.538	-17,6
Marzo		61.021	58,4	54.094	54,5	-6.927	-11,4

*PORCENTAJE DE PARTICIPACION DENTRO DEL TOTAL DE DEVOLUCIONES.

