



**CONTENIDO**

**COMPENSACION ELECTRONICA**

1. **COMPORTAMIENTO DEL CANJE ENVIADO AL COBRO MARZO 2004**

♦ [Valor del Canje Enviado al Cobro](#)

♦ [Volumen del Canje Enviado al Cobro](#)

2. **COMPORTAMIENTO DEL CANJE ENVIADO EN DEVOLUCION - MARZO 2004**

♦ [Valor de la Devolución Enviada al Cobro](#)

♦ [Volumen del Canje Enviado en Devolución](#)

♦ [Porcentaje de Devolución](#)

♦ [Acumulado del canje 2004 Frente al 2003](#)

3. **VALORES MAXIMOS, MINIMOS Y PROMEDIO DEL CANJE MAR DE 2004**

♦ [Canje al Cobro](#)

♦ [Canje en Devolución](#)

4. **VALOR DE LOS CHEQUES COMPENSADOS**

5. **CAUSALES DE DEVOLUCION**

**COMPENSACION ELECTRONICA**

**1. COMPORTAMIENTO DEL CANJE ENVIADO AL COBRO MARZO 2004**

♦ **Valor del Canje Enviado al Cobro**

Se presentan a continuación las estadísticas comparativas del canje de cheques al cobro en MARZO de 2004, frente al mes anterior, y a igual mes de 2003.

Los siguientes cuadro y gráfica registran el valor del canje al cobro durante los periodos referidos:

VALOR DEL CANJE ENVIADO (MILES DE MILLONES)							
MES	MARZO (2003)	FEBRERO (2004)	MARZO (2004)	DIF. (MAR 04-MAR 03)		DIF. (MAR 04-FEB 04)	
				EN VALOR	PORCENTUAL	EN VALOR	PORCENTUAL
BOGOTA	14.268	13.870	15.466	1.198	8,4	1.596	11,5
MEDELLIN	4.284	4.284	4.599	315	7,4	334	7,8
CALI	2.588	2.519	2.886	308	11,9	377	14,9
BQUILLA	1.100	1.035	1.264	164	14,9	229	22,1
BMANGA	786	688	794	8	1,0	106	15,4
CGENA	430	411	495	65	15,2	84	20,5
<b>TOTAL</b>	<b>23.456</b>	<b>22.787</b>	<b>25.513</b>	<b>2.058</b>	<b>8,8</b>	<b>2.726</b>	<b>12,0</b>

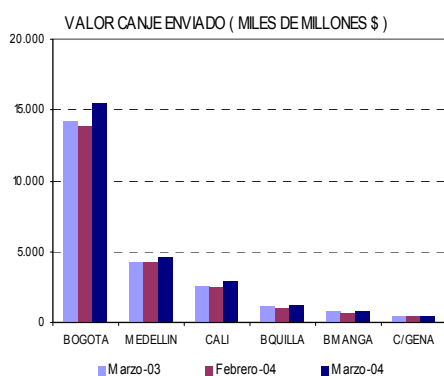

♦ **Volumen del Canje Enviado al Cobro**

Los siguientes cuadro y gráfica registran el número de cheques enviados al cobro al CEDEC durante los periodos analizados:

MES	VOLUMEN DE TRANSACCIONES POR CIUDAD (MILES)						
	MARZO (2003)	FEBRERO (2004)	MARZO (2004)	DIF. (MAR 04-MAR 03)		DIF. (MAR 04-FEB 04)	
				EN VOLUMEN	PORCENTUAL	EN VOLUMEN	PORCENTUAL
BOGOTA	2.589	2.222	2.535	-54	-2,1	313	14,1
MEDELLIN	1.403	1.199	1.346	-57	-4,0	147	12,3
CALI	895	717	823	-72	-8,1	106	14,8
BQUILLA	326	268	329	3	0,9	61	23,0
BMANGA	208	172	196	-12	-5,7	24	13,8
CGENA	170	156	173	4	2,1	17	10,9
<b>TOTAL</b>	<b>5.590</b>	<b>4.733</b>	<b>5.402</b>	<b>-188</b>	<b>-3,4</b>	<b>669</b>	<b>14,1</b>

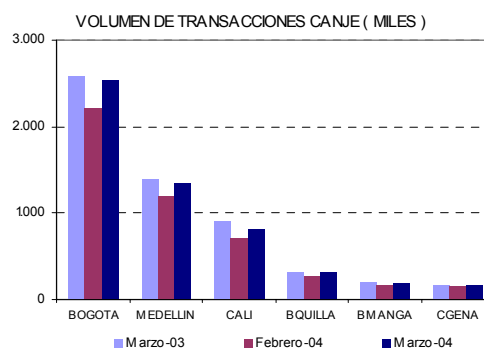

**2. COMPORTAMIENTO DEL CANJE ENVIADO EN DEVOLUCION MARZO DE 2004**

♦ **Valor de la Devolución Enviada al Cobro**

Se presentan a continuación las estadísticas comparativas del canje de cheques en devolución en MARZO de 2004, frente al mes anterior y a igual mes de 2003.

Los siguientes cuadro y gráfica registran el valor del canje de cheques en devolución durante los periodos referidos:

VALOR DEVOLUCION ENVIADA (MILES DE MILLONES \$)							
MES	MARZO (2003)	FEBRERO (2004)	MARZO (2004)	DIF. (MAR 04-MAR 03)		DIF. (MAR 04-FEB 04)	
				EN VALOR	PORCENTUAL	EN VALOR	PORCENTUAL
BOGOTA	405	355	430	26	6,4	75	21,1
MEDELLIN	100	88	101	2	1,7	14	15,4
CALI	57	47	61	4	6,6	15	31,6
BQUILLA	37	34	35	-2	-5,6	0	0,9
BMANGA	21	15	21	0	0,8	5	34,4
CGENA	15	14	17	2	11,2	3	21,9
<b>TOTAL</b>	<b>634</b>	<b>553</b>	<b>665</b>	<b>31</b>	<b>4,9</b>	<b>112</b>	<b>20,2</b>



VALOR DEVOLUCION ( MILES DE MILLONES \$ )

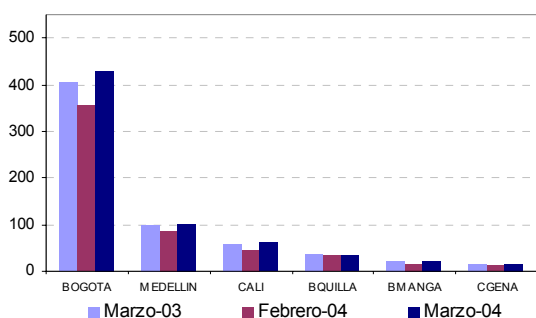

◆ **Volumen del Canje Enviado en Devolución**

Los siguientes cuadro y gráfica registran el número de cheques devueltos por el sistema CEDEC durante los períodos analizados:

MES	VOLUMEN DE TRANSACCIONES (MILES)						
	MARZO (2003)	FEBRERO (2004)	MARZO (2004)	DIF. (MAR 04-MAR 03)		DIF. (MAR 04-FEB 04)	
				EN VALOR	PORCENTUAL	EN VALOR	PORCENTUAL
BOGOTA	182	156	190	7,6	4,2	34,3	22,0
MEDELLIN	44	32	38	-5,4	-12,5	6,1	18,9
CALI	33	24	30	-3,5	-10,4	5,6	23,3
BQUILLA	16	13	15	-0,6	-4,0	2,2	17,0
BMANGA	10	6	8	-2,0	-19,8	1,5	23,9
CGENA	7	5	6	-0,7	-11,1	1,0	20,5
<b>TOTAL</b>	<b>292</b>	<b>236</b>	<b>287</b>	<b>-4,6</b>	<b>-1,6</b>	<b>50,8</b>	<b>21,5</b>

VOLUMEN DE DEVOLUCIONES ( MILES )

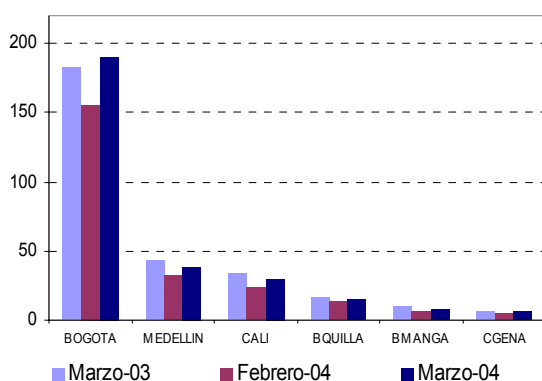

◆ **Porcentaje de Devolución**

Los siguientes cuadros registran el valor y número de los cheques devueltos como porcentaje del respectivo canje al cobro:

SUCURSAL	PORCENTAJE DE DEVOLUCION DE FEB 2004 Y MAR. DE 2004 / VALOR					
	FEBRERO (2004)		MARZO (2004)		PORCENTAJE	
	DEVOLUCION	CANJE	DEVOLUCION	CANJE	(%) DEVFeb 04	(%) DEVMar 04
BOGOTA	355	13.870	430	15.466	2,6%	2,8%
MEDELLIN	88	4.264	101	4.599	2,1%	2,2%
CALI	47	2.519	61	2.896	1,8%	2,1%
BQUILLA	34	1.035	35	1.264	3,3%	2,7%
BMANGA	15	688	21	794	2,2%	2,6%
CARTAGENA	14	411	17	495	3,4%	3,4%
<b>TOTAL</b>	<b>553</b>	<b>22.787</b>	<b>665</b>	<b>25.513</b>	<b>2,4%</b>	<b>2,6%</b>

MILES DE MILLONES DE PESOS

SUCURSAL	PORCENTAJE DE DEVOLUCION DE ENE 2004 Y FEB. DE 2004 / VOLUMEN					
	FEBRERO (2004)		MARZO (2004)		PORCENTAJE	
	DEVOLUCION	CANJE	DEVOLUCION	CANJE	(%) DEVFeb 04	(%) DEVMar 04
BOGOTA	156	2.222	190	2.535	7,0%	7,5%
MEDELLIN	32	1.199	38	1.346	2,7%	2,8%
CALI	24	717	30	823	3,4%	3,6%
BQUILLA	13	268	15	329	4,9%	4,7%
BMANGA	6	172	8	196	3,7%	4,1%
CARTAGENA	5	156	6	173	3,1%	3,3%
<b>TOTAL</b>	<b>236</b>	<b>4.733</b>	<b>287</b>	<b>5.402</b>	<b>5,0%</b>	<b>5,3%</b>

MILES DE TRANSACCIONES

MILES DE TRANSACCIONES

◆ **Acumulado del canje 2004 Frente al 2003**

A continuación se presentan los cuadros de acumulado mensuales tanto en valor como en volumen del período MARZO de 2004 con respecto al acumulado en el mismo período de 2003.

MESES	ACUMULADO VALOR CANJE ENVIADO (MILES)			
	ENE-MAR 03	ENE-MAR 04	DIF. 2004 - 2003	
			EN VALOR	PORCENTUAL
BOGOTA	42.095	43.041	945	2,245
MEDELLIN	12.616	13.074	458	3,630
CALI	7.593	8.036	444	5,844
BQUILLA	3.379	3.403	24	0,701
BMANGA	2.246	2.217	-29	-1,300
CIGENA	1.270	1.343	73	5,749
<b>TOTAL</b>	<b>69.199</b>	<b>71.113</b>	<b>1.914</b>	<b>2,766</b>

ACUMULADOS ANUALES 2003-2004  
VALOR CANJE ENVIADO (MILES DE MILLONES \$)

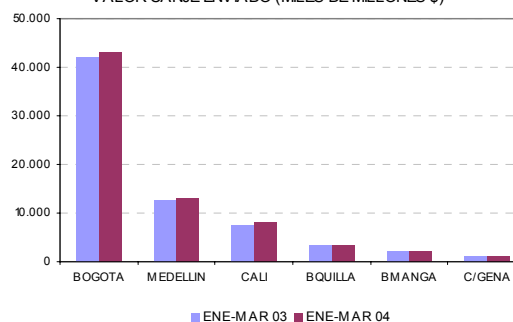



ACUMULADO VOLUMEN DEL CANJE ENVIADO (MILES)				
MESES	ENE-MAR 03	ENE-MAR 04	DIF. 2004 - 2003	
			EN VALOR	PORCENTUAL
BOGOTA	7.353	6.833	-520	-7,077
MEDELLIN	4.004	3.693	-310	-7,746
CALI	2.580	2.261	-319	-12,363
BQUILLA	973	875	-99	-10,129
BMANGA	602	541	-61	-10,139
C/GENA	509	490	-19	-3,693
<b>TOTAL</b>	<b>16.021</b>	<b>14.693</b>	<b>-1.328</b>	<b>-8,289</b>

ACUMULADOS ANUALES 2003-2004  
VOLUMEN CANJE ENVIADO (MILES)

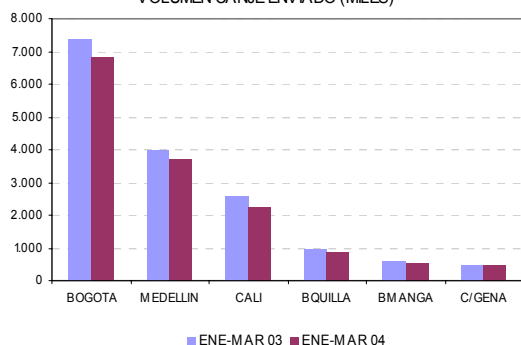

ACUMULADO VOLUMEN DEVOLUCION ENVIADA (MILES)				
MESES	ENE-MAR 03	ENE-MAR 04	DIF. 2004 - 2003	
			EN VALOR	PORCENTUAL
BOGOTA	514	501	-13	-2,602
MEDELLIN	126	103	-22	-17,804
CALI	97	80	-17	-17,171
BQUILLA	49	42	-7	-14,473
BMANGA	28	21	-7	-24,431
C/GENA	19	16	-3	-16,186
<b>TOTAL</b>	<b>832</b>	<b>763</b>	<b>-69</b>	<b>-8,331</b>

ACUMULADOS ANUALES 2003-2004  
VOLUMEN DEVOLUCION (MILES)

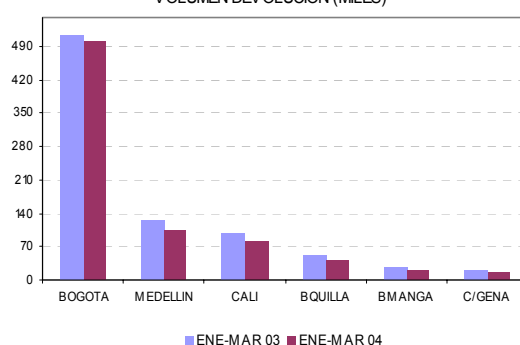

DEVOLUCION

ACUMULADO VALOR DEVOLUCION ENVIADA (MILES DE MILLONES \$)				
MESES	ENE-MAR 03	ENE-MAR 04	DIF. 2004 - 2003	
			EN VALOR	PORCENTUAL
BOGOTA	1.163	1.135	-28	-2,397
MEDELLIN	276	272	-4	-1,356
CALI	171	158	-13	-7,808
BQUILLA	174	100	-73	-42,270
BMANGA	59	53	-6	-10,964
C/GENA	42	48	6	13,337
<b>TOTAL</b>	<b>1.885</b>	<b>1.766</b>	<b>-119</b>	<b>-6,324</b>

ACUMULADOS ANUALES 2003-2004  
VALOR DEVOLUCION (MILES DE MILLONES \$)

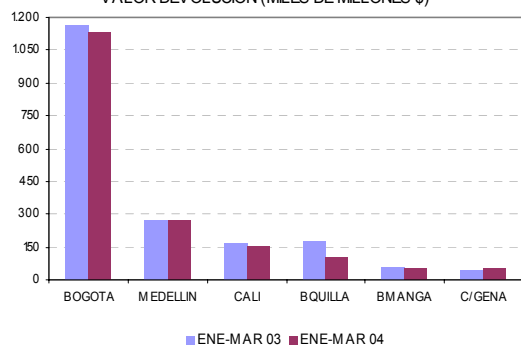

3. VALORES MÁXIMOS, MÍNIMOS Y PROMEDIO DEL CANJE Y DEVOLUCION -MARZO DE 2004

Los siguientes cuadros y gráficas registran los valores máximos, mínimos, y promedios de valor y volumen enviados en canje y devolución, para el mes de MARZO de 2004 comparados con el mismo mes del año anterior y del mes inmediatamente anterior.

♦ Canje al Cobro

MES	VALOR DE TRANSACCIONES CANJE (MILES DE MILLONES \$)						
	MARZO (2003)	FEBRERO (2004)	MARZO (2004)	DIF. (MAR 04-MAR 03)		DIF. (MAR 04-FEB 04)	
	EN VOLUMEN	EN VOLUMEN	EN VOLUMEN	EN VOLUMEN	PORCENTUAL	EN VOLUMEN	PORCENTUAL
MAXIMO	1.471	1.472	1.446	-26	-1,7	-27	-1,8
MINIMO	911	898	938	27	3,0	41	4,5
PROMEDIO	1.173	1.139	1.160	-13	-1,1	20	1,8



VALOR DE TRANSACCIONES CANJE  
(MILES DE MILLONES \$)

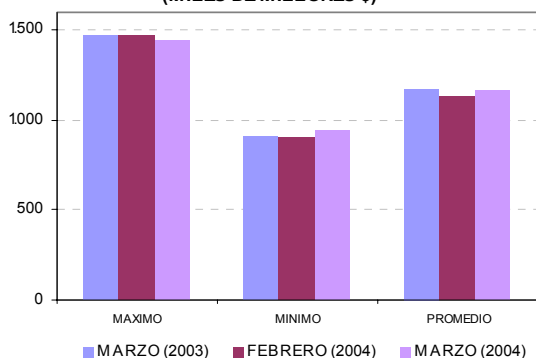

VALOR DE TRANSACCIONES DEVOLUCION  
(MILLONES)

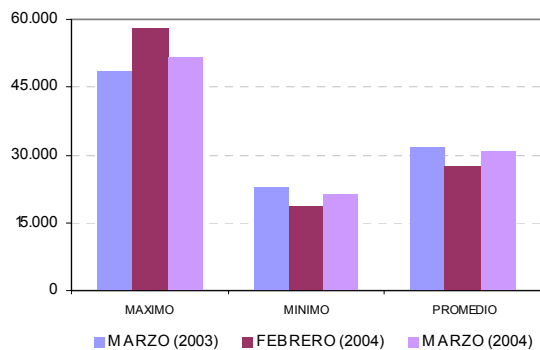

VOLUMEN DE TRANSACCIONES CANJE (MILES)

MES	MARZO (2003)	FEBRERO (2004)	MARZO (2004)	DIF. (MAR 04-MAR 03)		DIF. (MAR 04-FEB 04)	
				EN VOLUMEN	PORCENTUAL	EN VOLUMEN	PORCENTUAL
MAXIMO	439	372	380	-59	-13,5	8	2,2
MINIMO	200	168	179	-21	-10,7	11	6,3
PROMEDIO	280	237	246	-34	-12,1	9	3,8

VOLUMEN DE TRANSACCIONES DEVOLUCION

MES	MARZO (2003)	FEBRERO (2004)	MARZO (2004)	DIF. (MAR 04-MAR 03)		DIF. (MAR 04-FEB 04)	
				EN VOLUMEN	PORCENTUAL	EN VOLUMEN	PORCENTUAL
MAXIMO	23.153	20.269	21.730	-1.423	-6,1	1.461	7,2
MINIMO	9.964	8.564	9.106	-858	-8,6	542	6,3
PROMEDIO	14.584	11.814	13.047	-1.537	-10,5	1.233	10,4

VOLUMEN DE TRANSACCIONES CANJE  
(MILES)

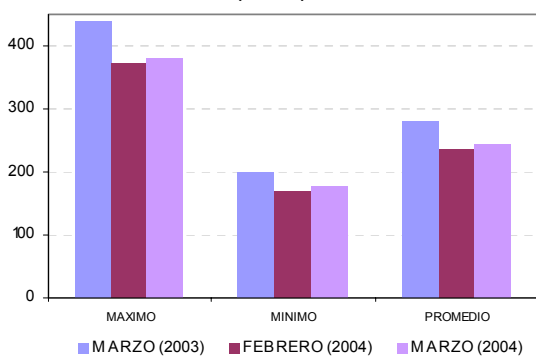

VALOR DE TRANSACCIONES DEVOLUCION  
(MILLONES)

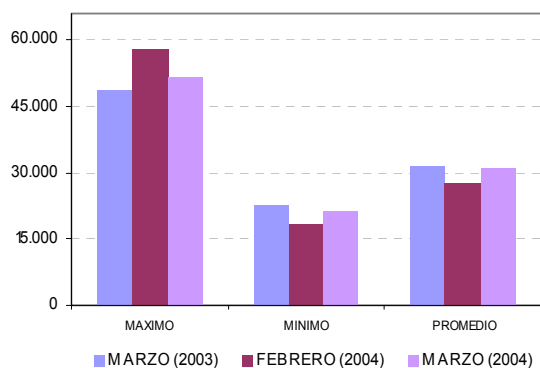

◆ Canje en Devolución

VALOR DE TRANSACCIONES DEVOLUCION (MILLONES)

MES	MARZO (2003)	FEBRERO (2004)	MARZO (2004)	DIF. (MAR 04-MAR 03)		DIF. (MAR 04-FEB 04)	
				EN VOLUMEN	PORCENTUAL	EN VOLUMEN	PORCENTUAL
MAXIMO	48.690	58.093	51.719	3.029	6,2	-6.374	-11,0
MINIMO	22.848	18.595	21.542	-1.306	-5,7	2.947	15,8
PROMEDIO	31.696	27.667	31.098	-598	-1,9	3.430	12,4



#### 4. VALOR DE LOS CHEQUES COMPENSADOS

Se presentan a continuación las estadísticas correspondientes a la distribución del número y valor de los cheques compensados en MARZO de 2004, de acuerdo con los diferentes rangos de sus valores individuales:

VALOR DE LOS CHEQUES COMPENSADOS						
RANGO	N° CHEQUES <sup>1/</sup>	% SOBRE TOTAL DE CHEQUES	VALOR <sup>2/</sup>	% SOBRE VALOR TOTAL	VR PROMEDIO POR CHEQUE	
1	0-100.000	817,7	15,14	43,00	0,2	52.580
2	100.000-200.000	765,0	14,16	116,49	0,5	152.277
3	200.000-300.000	550,0	10,18	138,12	0,5	251.123
4	300.000-400.000	398,1	7,37	140,12	0,5	351.987
5	400.000-500.000	322,9	5,98	147,41	0,6	456.502
6	500.000-1.000.000	859,1	15,90	627,22	2,5	730.100
7	1.000.000-5.000.000	1.177,3	21,79	2.642,13	10,4	2.244.290
8	5.000.000-10.000.000	235,9	4,37	1.704,68	6,7	7.226.501
9	10.000.000-100.000.000	251,2	4,65	6.642,11	26,0	26.445.517
10	100.000.000-1.000.000.000	22,9	0,42	6.006,32	23,5	262.330.345
11	>1.000.000.000	2,4	0,04	7.305,81	28,6	3.077.427.582
<b>TOTAL</b>	<b>5.402</b>	<b>100,0</b>	<b>25.513</b>	<b>100,0</b>	<b>4.722.656</b>	

1/ MILES DE TRANSACCIONES

2/ MILES DE MILLONES \$

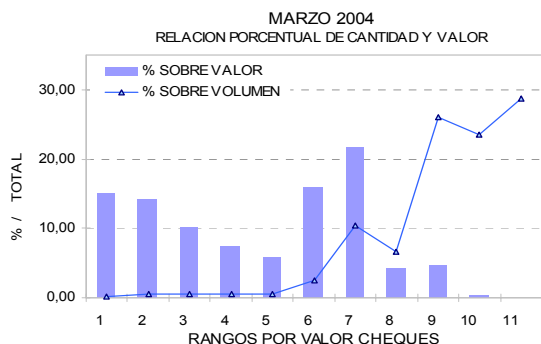

#### 5. CAUSALES DE DEVOLUCION

El siguiente cuadro señala los porcentajes de las causales de devolución sobre el total de las devoluciones del mes de Marzo de 2004.

Código	Causal devolución	%
2	Fondos insuficientes	63,37%
1	Carencia absoluta de fondos	4,08%
33	Certificar que: Consignación del cheque en cuenta del primer beneficiario	3,75%
23	Falta sello de canje	3,13%
18	Falta continuidad endosos	2,45%
19	Identificación insuficiente del tenedor	2,10%
6	Cuenta saldada	2,10%
24	Mal remitido: no es a nuestro cargo	2,02%
13	Firma no concordante con la registrada	1,91%
8	Hay orden de no pagarlo	1,53%
16	Falta sello ante firma registrada	1,24%
26	Certificar que: Abono de cheque fiscal en cuenta de la Entidad pública beneficiaria	1,19%
9	Presentación del cheque seis (6) meses después de librado	1,04%
17	Falta endoso	0,97%
20	Tenedor distinto al beneficiario	0,96%
22	Falta cantidad en letras y/o números	0,95%
14	Faltan firmas de...	0,91%
34	Certificar que: Abono en cuenta	0,88%
25	Presentarse en nuestra oficina de giros	0,70%
21	Instrumento enmendado	0,66%
29	Mal remitido - Cuenta errada (24b)	0,60%
12	Firma no registrada	0,58%
7	Saldo Embargado	0,51%
5	Cuenta cancelada	0,42%
31	Mal remitido - Código de ruta errado o de otra plaza (24d)	0,42%
28	Mal remitido - Registro electrónico sin documento físico (24a)	0,40%
4	Librado en chequera ajena	0,36%
27	Valor inconsistente entre el registro y el cheque	0,32%
30	Mal remitido - Número de cheque errado (24c)	0,17%
15	Falta protector registrado	0,15%
11	Instrumento aparentemente falsificado	0,14%
10	Quiebra, liquidación o concurso del girador	0,01%
3	Pagado parcialmente	0,00%
32	Mal remitido - Código de tránsito errado o de otro banco (24e)	0,00%
0	No existe	0,00%