



BANCO DE LA REPÚBLICA

CEDEC

Informe Mensual

ESTADÍSTICO – OCTUBRE 2020

Bogotá D.C., Colombia



INFORME MENSUAL ESTADÍSTICO – OCTUBRE 2020

DEPARTAMENTO DE SISTEMAS DE PAGO - CEDEC

TABLA DE CONTENIDO

I.	COMPENSACIÓN A NIVEL NACIONAL.....	1
II.	COMPENSACIÓN ELECTRÓNICA.....	3
	1. COMPORTAMIENTO DEL CANJE ENVIADO AL COBRO.....	3
	3. COMPORTAMIENTO DEL CANJE ENVIADO EN DEVOLUCIÓN	6
	4. TENDENCIA DEL PROMEDIO DIARIO DE DEVOLUCION	9
	5. VALOR Y CANTIDAD DE LOS CHEQUES COMPENSADOS POR RANGO	10
	6. CAUSALES DE DEVOLUCIÓN	11



INFORME MENSUAL ESTADÍSTICO – OCTUBRE 2020

DEPARTAMENTO DE SISTEMAS DE PAGO - CEDEC

I. COMPENSACIÓN A NIVEL NACIONAL

TÍTULOS VALORES COMPENSADOS A NIVEL NACIONAL OCTUBRE 2020 (MILLONES \$)									
CIUDAD		PRIMERA SESIÓN				SEGUNDA SESIÓN			
		CANTIDAD	%	VALOR	%	CANTIDAD	%	VALOR	%
BOGOTA	1	204.698	41,77%	5.701.474,20	47,15%	10.061	49,84%	115.496,55	39,58%
CALI	1	65.490	13,36%	1.234.839,71	10,21%	2.645	13,10%	32.840,48	11,25%
MEDELLIN	1	63.453	12,95%	1.482.171,69	12,26%	2.313	11,46%	55.181,15	18,91%
BARRANQUILLA	1	30.985	6,32%	720.028,39	5,95%	1.498	7,42%	23.824,81	8,16%
BUCARAMANGA	1	21.979	4,49%	619.536,35	5,12%	777	3,85%	12.080,74	4,14%
CARTAGENA	1	13.342	2,72%	246.731,19	2,04%	446	2,21%	8.783,60	3,01%
PEREIRA	1	9.937	2,03%	197.475,39	1,63%	284	1,41%	3.746,67	1,28%
IBAGUE	2	8.009	1,63%	234.104,68	1,94%	258	1,28%	4.844,04	1,66%
CUCUTA	2	7.910	1,61%	147.344,12	1,22%	233	1,15%	3.282,30	1,12%
VILLAVICENCIO	2	6.025	1,23%	167.875,52	1,39%	251	1,24%	3.418,28	1,17%
MANIZALES	1	5.269	1,08%	213.946,87	1,77%	113	0,56%	2.144,88	0,74%
NEIVA - DELEGADA	3	4.807	0,98%	121.495,17	1,00%	126	0,62%	3.112,97	1,07%
SANTA MARTA-DELEGADA	3	4.740	0,97%	88.589,59	0,73%	198	0,98%	5.113,81	1,75%
TUNJA-DELEGADA	3	4.547	0,93%	125.629,00	1,04%	214	1,06%	4.705,46	1,61%
ARMENIA	2	4.247	0,87%	102.111,87	0,84%	103	0,51%	1.354,37	0,46%
BUENAVENTURA-DELEGADA	3	3.650	0,74%	22.895,96	0,19%	59	0,29%	322,44	0,11%
MONTERIA	2	3.586	0,73%	87.717,84	0,73%	65	0,32%	1.142,09	0,39%
PASTO	2	3.423	0,70%	80.841,72	0,67%	95	0,47%	968,96	0,33%
VALLEDUPAR-DELEGADA	3	2.999	0,61%	66.059,98	0,55%	94	0,47%	2.379,77	0,82%
POPAYAN-DELEGADA	3	2.788	0,57%	61.855,13	0,51%	49	0,24%	576,32	0,20%
SINCELEJO-DELEGADA	3	2.088	0,43%	47.955,30	0,40%	40	0,20%	1.187,21	0,41%
SAN ANDRES - DELEGADA	3	1.979	0,40%	13.689,73	0,11%	32	0,16%	261,86	0,09%
BARRANCABERMEJA-DELEGADA	3	1.727	0,35%	37.611,46	0,31%	17	0,08%	384,45	0,13%
FLORENCIA-DELEGADA	3	1.699	0,35%	29.769,89	0,25%	18	0,09%	102,79	0,04%
APARTADO-DELEGADA	3	1.480	0,30%	19.089,31	0,16%	36	0,18%	231,86	0,08%
YOPAL-DELEGADA	3	1.462	0,30%	46.592,92	0,39%	25	0,12%	934,16	0,32%
IPIALES-DELEGADA	3	751	0,15%	11.714,91	0,10%	23	0,11%	355,38	0,12%
RIOHACHA	2	597	0,12%	14.018,40	0,12%	7	0,03%	123,92	0,04%
SAN GIL-DELEGADA	3	587	0,12%	19.044,46	0,16%	10	0,05%	388,60	0,13%
PITALITO - DELEGADA	3	478	0,10%	11.075,16	0,09%	3	0,01%	82,48	0,03%
ARAUCA-DELEGADA	3	465	0,09%	9.415,66	0,08%	11	0,05%	567,61	0,19%
CAUCASIA - DELEGADA	3	459	0,09%	7.968,63	0,07%	5	0,02%	40,47	0,01%
LA DORADA-DELEGADA	3	440	0,09%	7.841,04	0,06%	4	0,02%	94,33	0,03%
QUIBDO	2	432	0,09%	12.825,23	0,11%	9	0,04%	144,45	0,05%
OCANA-DELEGADA	3	372	0,08%	5.165,43	0,04%	10	0,05%	136,47	0,05%
GARZON - DELEGADA	3	341	0,07%	8.602,85	0,07%	4	0,02%	110,76	0,04%
GRANADA - DELEGADA	3	338	0,07%	8.528,61	0,07%	5	0,02%	94,14	0,03%
MARIQUITA - DELEGADA	3	237	0,05%	5.361,87	0,04%	4	0,02%	24,35	0,01%
CHIQUEQUIRA-DELEGADA	3	227	0,05%	8.036,42	0,07%	6	0,03%	582,44	0,20%
LETICIA	2	221	0,05%	3.538,14	0,03%	6	0,03%	191,66	0,07%
BARBOSA - DELEGADA	3	207	0,04%	5.265,63	0,04%	3	0,01%	27,86	0,01%
AGUACHICA-DELEGADA	3	195	0,04%	3.693,46	0,03%	5	0,02%	98,14	0,03%
MAGANGUE-DELEGADA	3	185	0,04%	5.239,06	0,04%	2	0,01%	45,98	0,02%
PUERTO BOYACA - DELEGADA	3	183	0,04%	3.479,80	0,03%	6	0,03%	38,29	0,01%
SOCORRO-DELEGADA	3	176	0,04%	5.874,02	0,05%	2	0,01%	23,23	0,01%
PAMPLONA - DELEGADA	3	161	0,03%	3.930,78	0,03%	4	0,02%	119,81	0,04%
FUNDACION-DELEGADA	3	136	0,03%	1.401,22	0,01%	2	0,01%	12,70	0,00%
TURBO - DELEGADA	3	130	0,03%	4.655,74	0,04%	0	0,00%	0,00	0,00%
PUERTO BERRIO - DELEGADA	3	110	0,02%	2.107,21	0,02%	1	0,00%	0,60	0,00%
LORICA - DELEGADA	3	108	0,02%	2.991,21	0,02%	1	0,00%	35,43	0,01%
TUQUERRES - DELEGADA	3	74	0,02%	2.039,48	0,02%	2	0,01%	26,18	0,01%
SEVILLA-DELEGADA	3	58	0,01%	1.009,73	0,01%	0	0,00%	0,00	0,00%
RIOSUCIO - DELEGADA	3	48	0,01%	800,66	0,01%	1	0,00%	5,32	0,00%
TOTAL		490.035	100%	12.093.058	100%	20.186	100%	291.793	100%

Valores en millones de pesos
1. Compensación CEDEC
2. Compensación Cámara CUD
3. Compensación Bancos Delegados



INFORME MENSUAL ESTADÍSTICO – OCTUBRE 2020

DEPARTAMENTO DE SISTEMAS DE PAGO - CEDEC

REPORTE CONSOLIDADO MENSUAL DE TITULOS VALORES COMPENSADOS EN BOGOTA, SUCURSALES Y DELEGADAS AÑO 2020								
MES	PRIMERA SESIÓN				SEGUNDA SESIÓN			
	CANTIDAD	%	* VALOR	%	CANTIDAD	%	*VALOR	%
ENERO	828.541	15,79%	16.822.619	15,24%	37.424	15,02%	464.595	13,79%
FEBRERO	839.107	15,99%	16.399.995	14,86%	37.605	15,09%	494.761	14,68%
MARZO	701.893	13,37%	14.463.776	13,10%	33.496	13,44%	588.925	17,48%
ABRIL	274.215	5,22%	5.714.951	5,18%	20.240	8,12%	198.815	5,90%
MAYO	346.504	6,60%	6.398.987	5,80%	19.955	8,01%	215.104	6,38%
JUNIO	395.183	7,53%	7.862.892	7,12%	19.505	7,83%	265.369	7,87%
JULIO	479.868	9,14%	9.313.602	8,44%	21.326	8,56%	273.051	8,10%
AGOSTO	411.182	7,83%	9.270.220	8,40%	18.772	7,53%	272.400	8,08%
SEPTIEMBRE	482.175	9,19%	12.037.943	10,91%	20.735	8,32%	305.143	9,05%
OCTUBRE	490.035	9,34%	12.093.058	10,96%	20.186	8,10%	291.793	8,66%
TOTAL	5.248.703	100,00%	110.378.043	100,00%	249.244	100,00%	3.369.955	100,00%
PROMEDIO MENSUAL	524.870		11.037.804		24.924		336.996	

* valores en millones de pesos

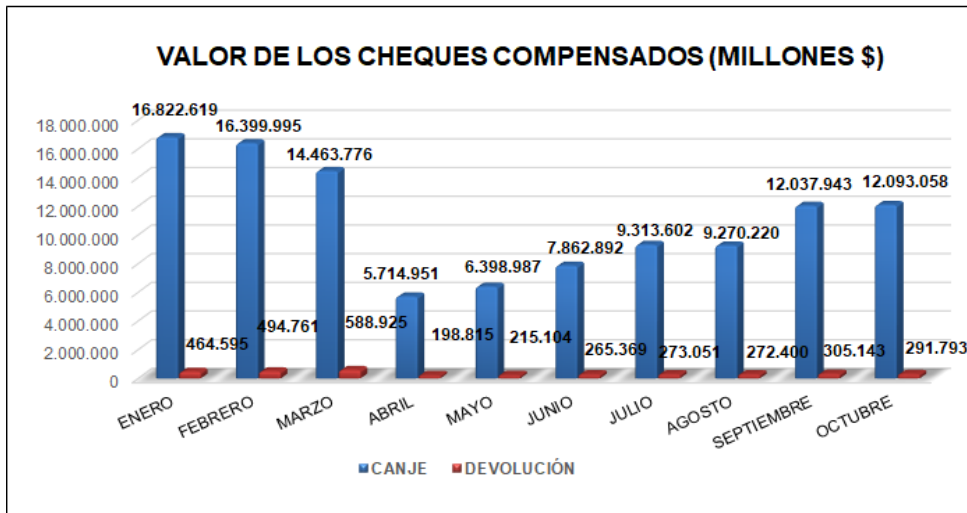
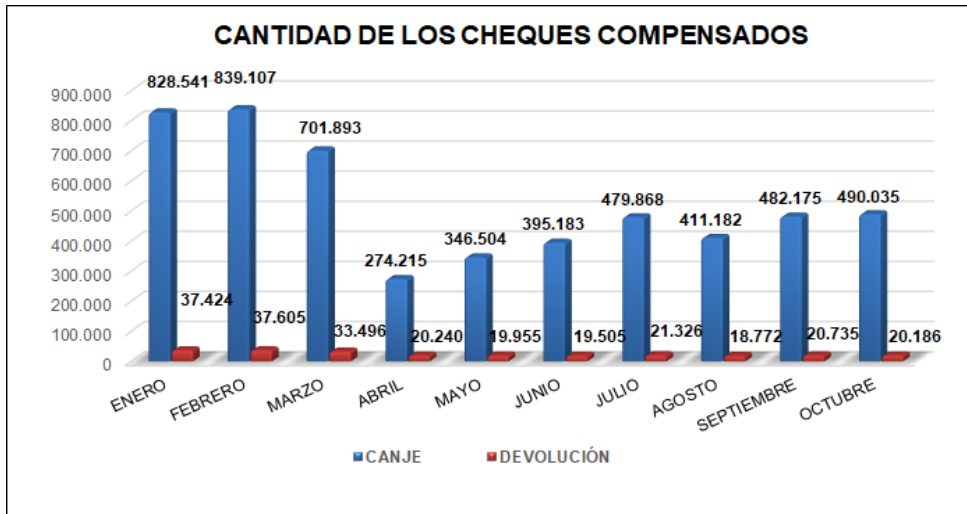



INFORME MENSUAL ESTADÍSTICO – OCTUBRE 2020 DEPARTAMENTO DE SISTEMAS DE PAGO - CEDEC

II. COMPENSACIÓN ELECTRÓNICA

1. COMPORTAMIENTO DEL CANJE ENVIADO AL COBRO

PERIODO CIUDAD	OCTUBRE 2020		SEPTIEMBRE 2020		OCTUBRE 2019		DIFERENCIA (OCT.2020 - SEPT.2020)		DIFERENCIA (OCT.2020 - OCT.2019)	
	*VALOR	CANT	*VALOR	CANT	*VALOR	CANT	% VALOR	% CANT	% VALOR	% CANT
BOGOTÁ	5.701.474	204.698	5.068.097	200.642	8.928.513	444.717	12,5	2,0	-36,1	-54,0
MEDELLÍN	1.482.172	63.453	1.777.494	61.971	2.540.329	116.192	-16,6	2,4	-41,7	-45,4
CALI	1.234.840	65.490	1.409.485	64.170	1.819.961	125.606	-12,4	2,1	-32,2	-47,9
BARRANQUILLA	720.028	30.985	795.368	30.891	1.365.368	62.804	-9,5	0,3	-47,3	-50,7
BUCARAMANGA	619.536	21.979	629.854	21.819	768.998	40.014	-1,6	0,7	-19,4	-45,1
CARTAGENA	246.731	13.342	215.461	13.046	417.237	29.258	14,5	2,3	-40,9	-54,4
MANIZALES	197.475	9.937	172.818	5.116	286.040	10.136	14,3	94,2	-31,0	-2,0
PEREIRA	213.947	5.269	199.265	9.986	295.356	19.027	7,4	-47,2	-27,6	-72,3
TOTAL	10.416.204	415.153	10.267.843	407.641	16.421.800	847.754	1,4	1,8	-36,6	-51,0

*MILLONES

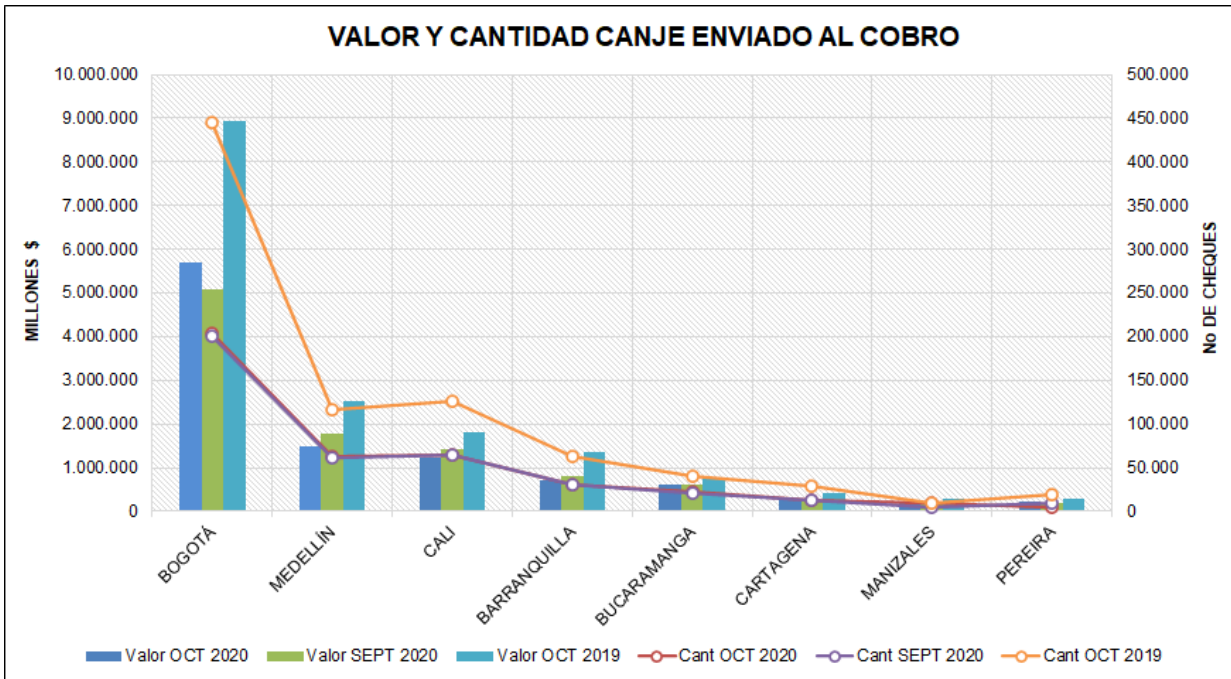



INFORME MENSUAL ESTADÍSTICO – OCTUBRE 2020

DEPARTAMENTO DE SISTEMAS DE PAGO - CEDEC

◆ Acumulado del canje en 2020 frente al canje en 2019

PERIODO CIUDAD	OCTUBRE 2020		OCTUBRE 2019		DIF 2020-2019	
	*VALOR	CANT	*VALOR	CANT	% VALOR	% CANT
BOGOTÁ	51.153.458	2.279.433	84.935.861	4.376.776	-39,8	-47,9
MEDELLÍN	14.631.684	658.108	22.798.865	1.144.122	-35,8	-42,5
CALI	11.224.856	696.337	16.550.057	1.225.276	-32,2	-43,2
BARRANQUILLA	7.574.280	329.252	11.830.938	628.894	-36,0	-47,6
BUCARAMANGA	5.174.968	230.917	7.193.067	390.096	-28,1	-40,8
CARTAGENA	2.270.576	151.258	3.855.396	286.036	-41,1	-47,1
MANIZALES	1.633.806	59.105	2.353.288	93.981	-30,6	-37,1
PEREIRA	1.829.481	98.676	2.783.419	183.606	-34,3	-46,3
TOTAL	95.493.108	4.503.086	152.300.889	8.328.787	-37,30	-45,93

*(MILLONES)

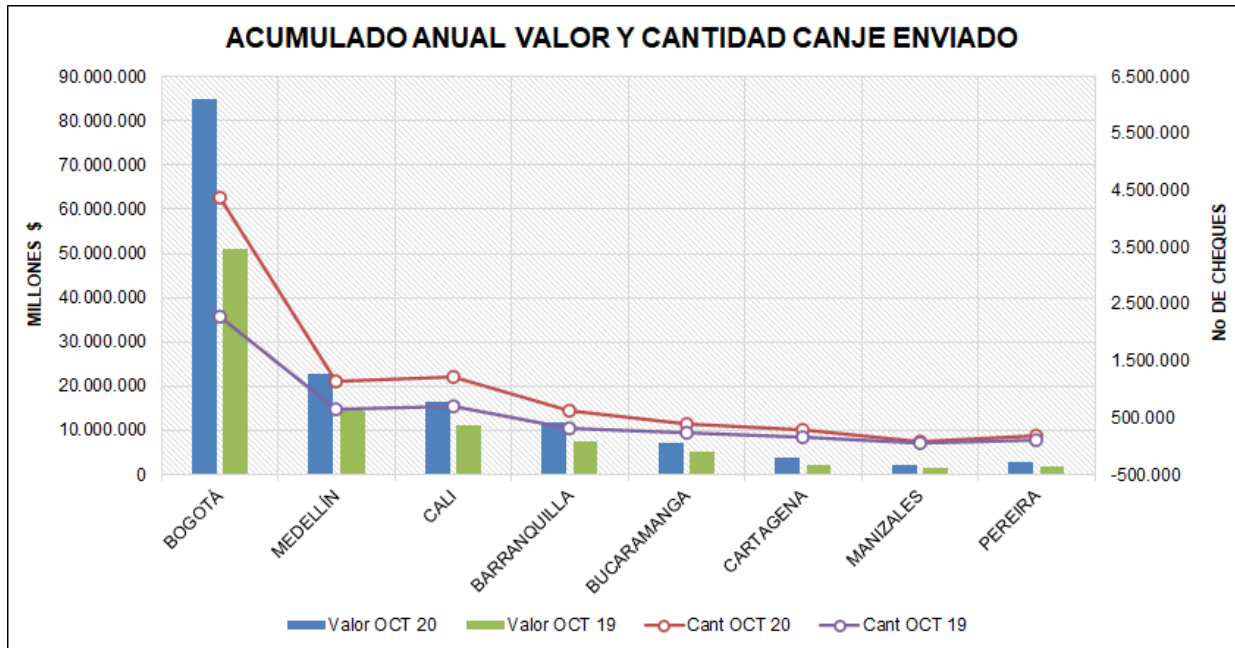



2. TENDENCIA DEL PROMEDIO DIARIO DE CANJE

◆ Tendencia del valor al cobro

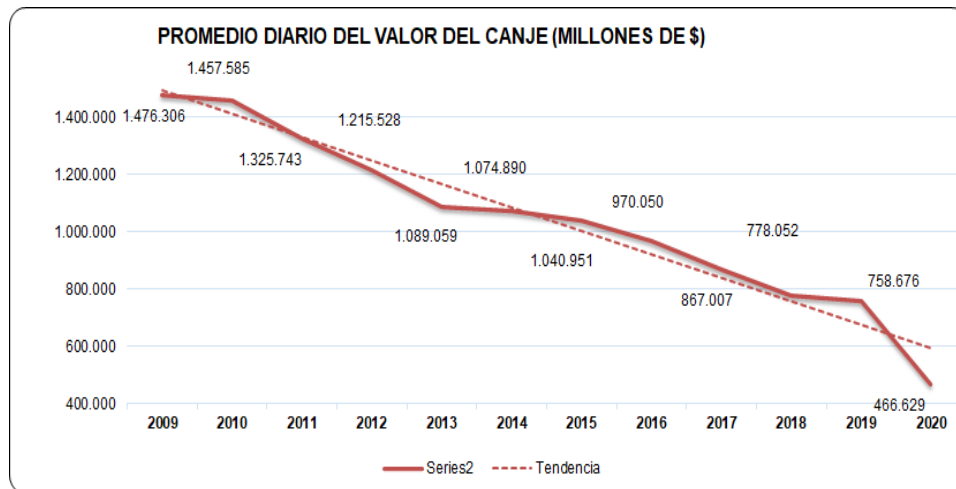

◆ Tendencia del volumen de registros al cobro

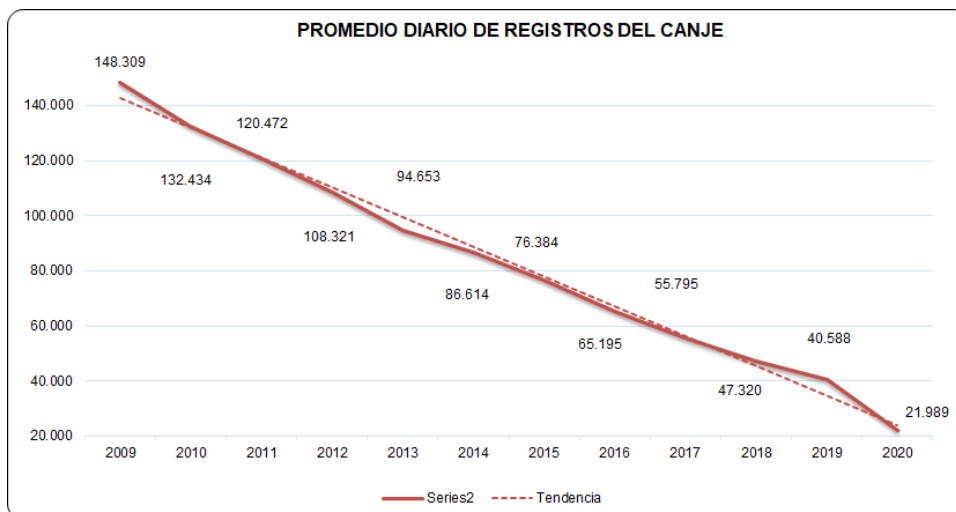



INFORME MENSUAL ESTADÍSTICO – OCTUBRE 2020

DEPARTAMENTO DE SISTEMAS DE PAGO - CEDEC

3. COMPORTAMIENTO DEL CANJE ENVIADO EN DEVOLUCIÓN

◆ Valor de la Devolución Enviada al Cobro

PERIODO CIUDAD	OCTUBRE 2020		SEPTIEMBRE 2020		OCTUBRE 2019		DIFERENCIA (OCT.2020 - SEPT.2020)		DIFERENCIA (OCT.2020 - OCT. 2019)	
	*VALOR	CANT	*VALOR	CANT	*VALOR	CANT	% VALOR	% CANT	% VALOR	% CANT
BOGOTÁ	115.497	10.061	129.314	10.745	267.311	24.196	-10,7	-6,4	-56,8	-58,4
MEDELLÍN	55.181	2.313	50.191	2.219	69.742	4.403	9,9	4,2	-20,9	-47,5
CALI	32.840	2.645	34.513	2.514	41.584	5.000	-4,8	5,2	-21,0	-47,1
BARRANQUILLA	23.821	1.497	17.475	1.509	33.665	2.686	36,3	-0,8	-29,2	-44,3
BUCARAMANGA	12.085	778	13.436	818	23.152	1.588	-10,1	-4,9	-47,8	-51,0
CARTAGENA	8.784	446	5.757	463	13.516	927	52,6	-3,7	-35,0	-51,9
MANIZALES	2.145	113	2.123	127	3.136	232	1,0	-11,0	-31,6	-51,3
PEREIRA	3.747	284	4.782	324	10.873	658	-21,6	-12,3	-65,5	-56,8
TOTAL	254.099	18.137	257.592	18.719	462.979	39.690	-1,36	-3,11	-45,12	-54,30

*MILLONES

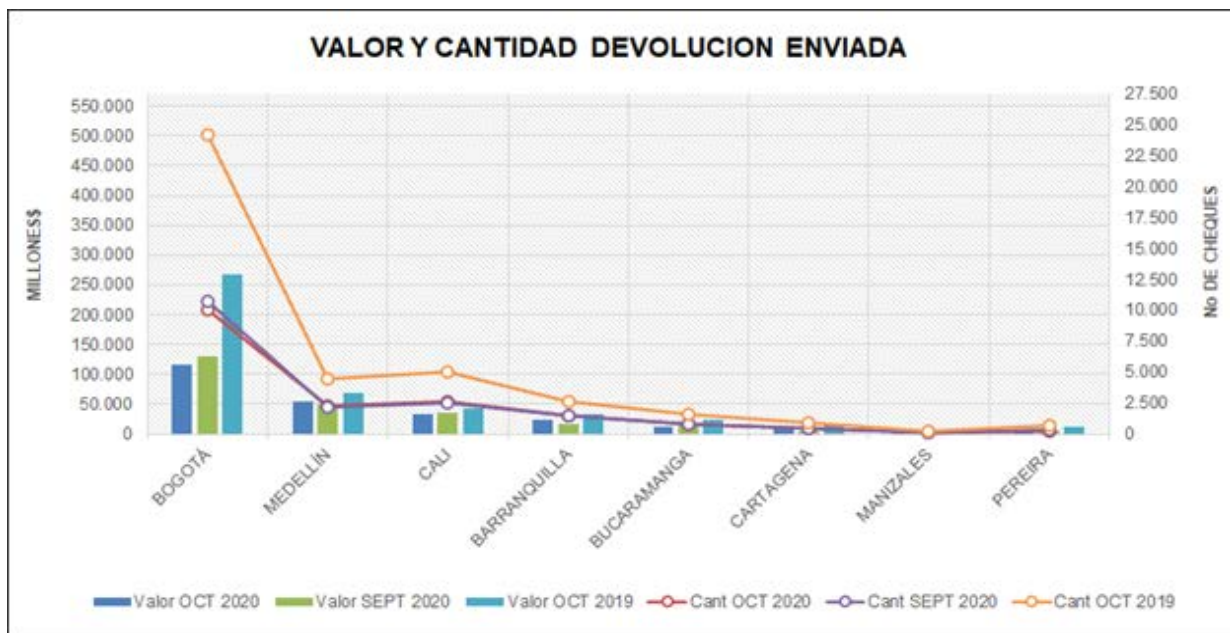



INFORME MENSUAL ESTADÍSTICO – OCTUBRE 2020 DEPARTAMENTO DE SISTEMAS DE PAGO - CEDEC

◆ Porcentaje de Devolución

PORCENTAJE DE DEVOLUCION OCT 20-SEPT 20						
CIUDAD	OCTUBRE 2020		SEPTIEMBRE 2020		PORCENTAJE	
	CANJE	DEVOLUCION	CANJE	DEVOLUCION	%DEVOCT.20	%DEV/SEPT.20
BOGOTÁ	204.698	10.061	200.642	10.745	4,9	5,4
MEDELLÍN	63.453	2.313	61.971	2.219	3,6	3,6
CALI	65.490	2.645	64.170	2.514	4,0	3,9
BARRANQUILLA	30.985	1.497	30.891	1.509	4,8	4,9
BUCARAMANGA	21.979	778	21.819	818	3,5	3,7
CARTAGENA	13.342	446	13.046	463	3,3	3,5
MANIZALES	9.937	113	5.116	127	1,1	2,5
PEREIRA	5.269	284	9.986	324	5,4	3,2
TOTAL	415.153	18.137	407.641	18.719	4,4	4,6

◆ Acumulado del canje en devolución del 2020 frente el 2019

ACUMULADO CANJE EN DEVOLUCIÓN 2020-2019						
CIUDAD	OCTUBRE 2020		OCTUBRE 2019		DIF 2020-2019	
	*VALOR	CANT	*VALOR	CANT	% VALOR	% CANT
BOGOTÁ	1.661.657	135.508	2.529.308	252.381	-34,3	-46,3
MEDELLÍN	453.752	24.571	721.136	45.627	-37,1	-46,1
CALI	345.055	28.902	455.182	47.708	-24,2	-39,4
BARRANQUILLA	200.400	15.689	372.785	28.666	-46,2	-45,3
BUCARAMANGA	147.194	9.232	202.308	15.344	-27,2	-39,8
CARTAGENA	81.829	6.321	139.704	10.446	-41,4	-39,5
MANIZALES	23.776	1.425	30.263	2.064	-21,4	-31,0
PEREIRA	47.436	3.638	81.682	6.072	-41,9	-40,1
TOTAL	2.961.099	225.286	4.532.367	408.308	-34,7	-44,8

*(MILLONES)



INFORME MENSUAL ESTADÍSTICO – OCTUBRE 2020

DEPARTAMENTO DE SISTEMAS DE PAGO - CEDEC

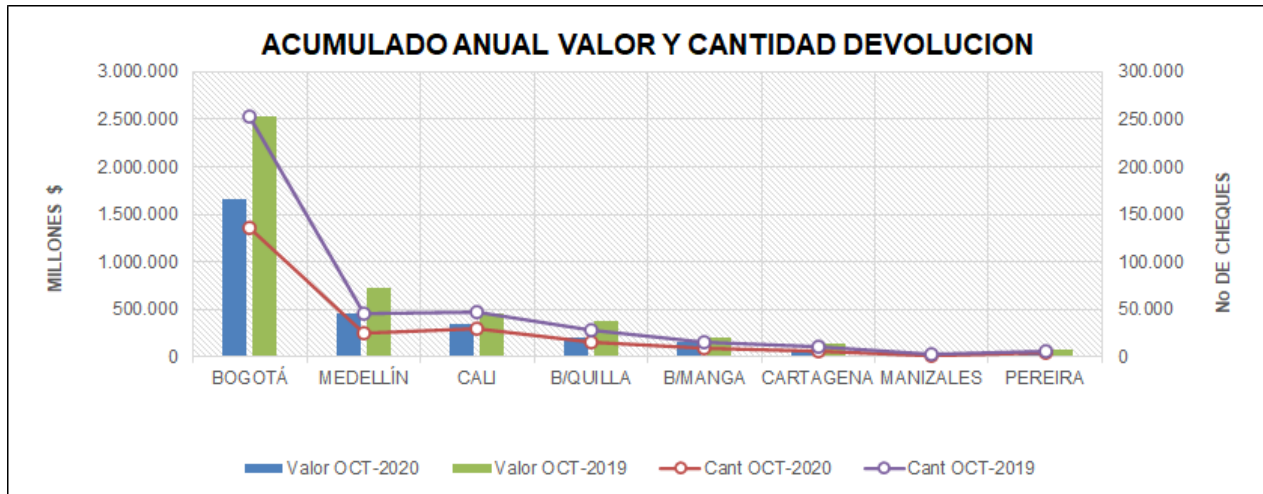



4. TENDENCIA DEL PROMEDIO DIARIO DE DEVOLUCION

◆ **Tendencia del valor del canje en devolución**



◆ **Tendencia del volumen de registros en devolución**

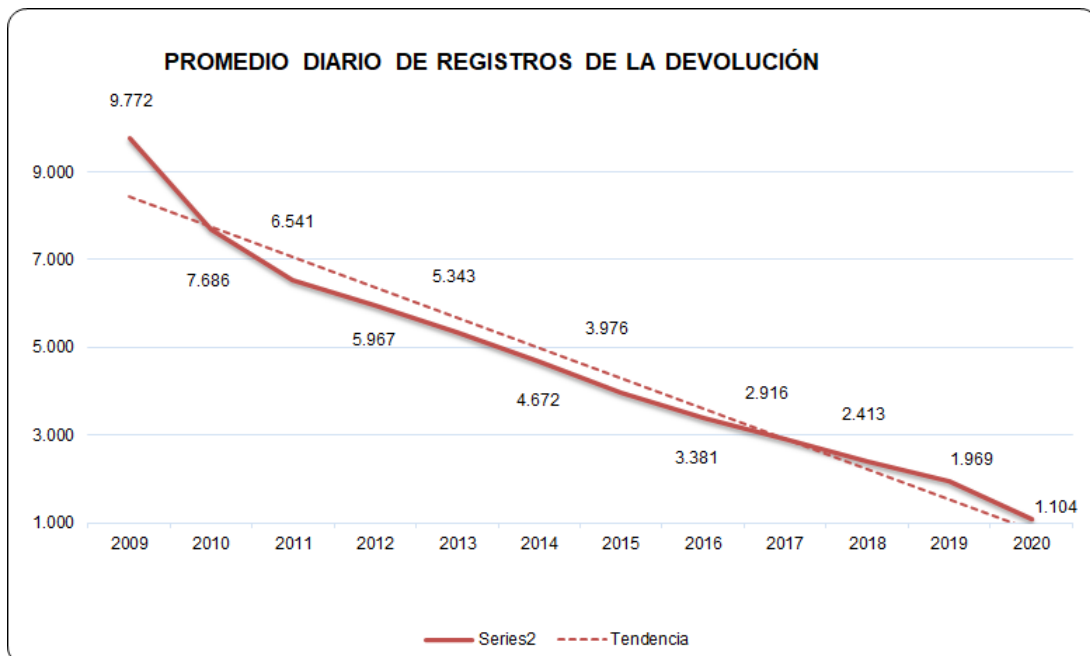



INFORME MENSUAL ESTADÍSTICO – OCTUBRE 2020

DEPARTAMENTO DE SISTEMAS DE PAGO - CEDEC

5. VALOR Y CANTIDAD DE LOS CHEQUES COMPENSADOS POR RANGO

VALOR DE LOS CHEQUES COMPENSADOS POR RANGO OCT 2020						
RANGO	Nº CHEQUES ^{1/}	% SOBRE CANTIDAD DE CHEQUES	*VALOR ¹	% SOBRE VALOR TOTAL	VR PROMEDIO POR CHEQUE	
1	0-100.000	8.952	2,16	488,09	0,00	54.524
2	100.000-200.000	12.972	3,12	1.982,59	0,02	152.836
3	200.000-300.000	12.983	3,13	3.271,08	0,03	251.951
4	300.000-400.000	12.246	2,95	4.318,88	0,04	352.676
5	400.000-500.000	13.182	3,18	6.004,33	0,06	455.495
6	500.000-1.000.000	49.027	11,81	36.948,94	0,35	753.645
7	1.000.000-5.000.000	134.642	32,43	335.108,40	3,22	2.488.885
8	5.000.000-10.000.000	50.670	12,21	373.373,94	3,58	7.368.738
9	10.000.000-100.000.000	105.448	25,40	3.480.191,42	33,41	33.003.864
10	100.000.000-1.000.000.000	14.312	3,45	3.286.055,88	31,55	229.601.445
11	1.000.000.000-5.000.000.000	619	0,15	1.246.817,56	11,97	2.014.244.848
12	>5.000.000.000	100	0,02	1.641.642,68	15,76	16.416.426.843
TOTAL	415.153	100,0	10.416.204	100,0	25.090.036	

^{1/} MILES DE MILLONES \$

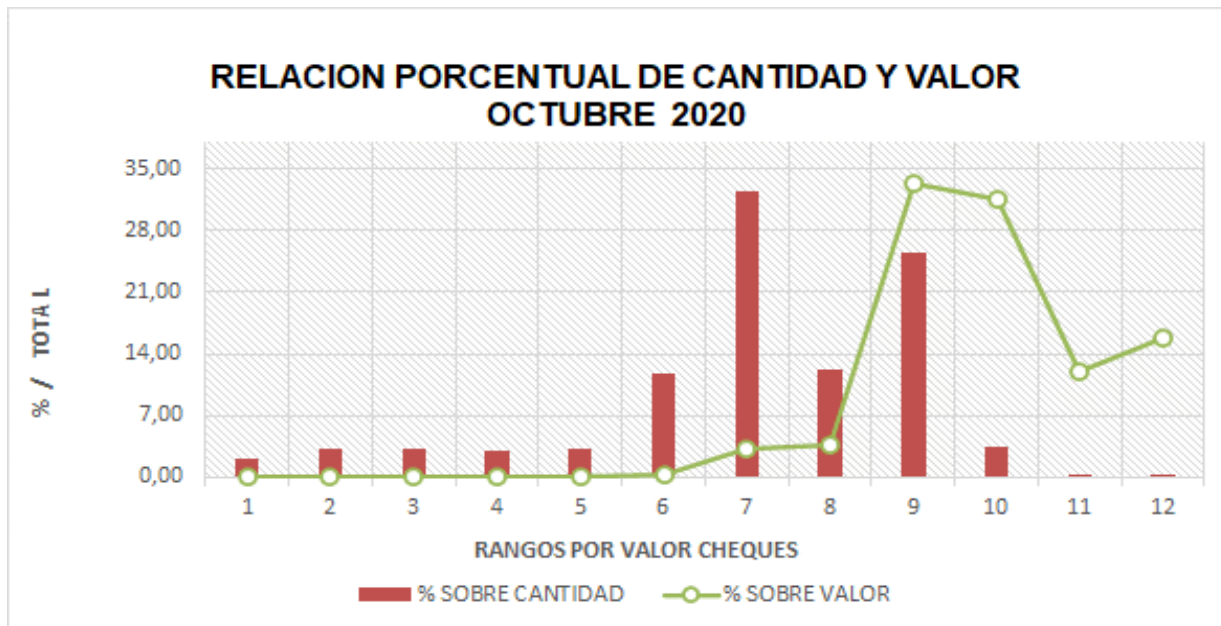



INFORME MENSUAL ESTADÍSTICO – OCTUBRE 2020 DEPARTAMENTO DE SISTEMAS DE PAGO - CEDEC

6. CAUSALES DE DEVOLUCIÓN

CODIGO	CAUSAL DEVOLUCION	%
02	Fondos Insuficientes	32,19%
18	Falta continuidad endosos	13,80%
12	Firma no registrada	10,82%
34	Falta certificar abono en cuenta	5,88%
23	Falta sello de canje	5,52%
08	Hay orden de no pagarlo	4,43%
06	Cuenta saldada	4,26%
33	Certificar consignación de cheque o instrumento en cuenta del primer beneficiario	3,94%
26	Certificar abono de cheque o instrumento fiscal en cuenta de la Entidad Pública	3,20%
07	Falta sello ante firma registrada	2,80%
16	Saldo Embargado	2,80%
22	Falta cantidad determinada en letras y/o números	1,71%
04	Librado en chequera ajena	1,52%
09	Presentación del cheque seis (6) meses después de librado	1,39%
14	Faltan firmas de?	1,36%
25	Presentese en nuestra oficina de giros	1,17%
21	Instrumento enmendado	1,11%
05	Cuenta cancelada	0,60%
27	Valor inconsistente entre el registro electrónico y el cheque físico	0,38%
15	Falta protector registrado	0,34%
17	Falta endoso	0,33%
24	Mal remitido: no es a nuestro cargo	0,12%
11	Instrumento aparentemente falsificado	0,10%