

**BANCO DE LA REPÚBLICA**  
**SUBGERENCIA DE OPERACIÓN BANCARIA**  
**BOLETÍN SISTEMA DE PAGOS EN COLOMBIA – DICIEMBRE DE 2010**

**1. INSTRUMENTOS DE PAGO**

**Tabla 1.1: Saldo de Billetes y Monedas en Circulación \***

Valor Total	10-Ene	10-Feb	10-Mar	10-Abr	10-May	10-Jun	10-Jul	10-Ago	10-Sep	10-Oct	10-Nov	10-Dic
Billetes:	28.921,27	28.034,97	28.679,53	27.933,61	28.244,11	29.195,06	29.471,45	29.207,82	28.948,61	29.452,97	31.234,32	35.914,68
50000	19.398,66	18.945,85	19.367,04	18.994,26	19.226,75	19.902,70	20.197,99	20.078,57	19.955,73	20.346,94	21.518,38	24.656,91
20000	6.655,42	6.316,97	6.467,34	6.175,95	6.209,16	6.407,98	6.420,89	6.279,52	6.147,58	6.204,35	6.638,25	7.796,31
10000	1.680,72	1.599,40	1.648,24	1.587,84	1.614,78	1.665,01	1.654,72	1.645,80	1.625,56	1.657,34	1.795,16	2.078,03
5000	475,89	469,39	478,15	465,16	472,64	486,96	470,23	468,61	475,03	484,69	509,59	566,93
2000	418,35	412,34	420,08	414,29	420,67	427,75	425,61	430,60	435,57	444,51	451,34	479,92
1000	277,24	276,03	283,70	281,13	285,12	289,68	287,03	289,74	294,17	300,16	306,62	321,59
Otras denominaciones de bajo valor	14,99	14,99	14,99	14,99	14,99	14,99	14,99	14,98	14,98	14,98	14,98	14,98
Monedas:	715,02	715,81	724,29	729,32	733,82	739,28	747,34	756,48	766,18	775,06	784,48	792,70
5000	0,25	0,25	0,25	0,25	0,25	0,25	0,25	0,25	0,25	0,25	0,25	0,25
1000	15,62	15,60	15,59	15,57	15,56	15,55	15,53	15,51	15,51	15,50	15,50	15,49
500	408,74	408,26	412,42	415,03	416,64	418,76	423,15	428,56	434,78	439,89	445,14	448,35
200	136,41	137,85	141,02	143,06	145,60	148,22	151,04	154,08	156,60	159,65	162,11	165,17
100	84,22	84,10	85,16	85,48	85,97	86,73	87,50	88,21	88,96	89,57	91,02	92,59
Otras denominaciones de bajo valor	69,78	69,75	69,86	69,93	69,79	69,76	69,88	69,87	70,09	70,20	70,46	70,84
Billetes y Monedas en circulación:	29.636,29	28.750,77	29.403,82	28.662,93	28.977,93	29.934,34	30.218,79	29.964,30	29.714,80	30.228,03	32.018,80	36.707,37

**VALORES EN MILES DE MILLONES DE PESOS**

\* Corresponde al saldo de billetes y monedas fuera del Banco Central incluye aquellos en poder de los Bancos Comerciales.

Fuente: Departamento de Tesorería.

**Tabla 1.1.1: Efectivo en Poder del Público \***

**VALORES EN MILES DE MILLONES DE PESOS**

Valor Total , Fin de Año	1995	1996	1997	1998	1999	2000	2001	2002	2003	2004	2005	2006	2007	2008	2009	2010
Efectivo en poder público** :	2.069,60	2.411,00	2.981,80	3.492,80	4.202,90	5.391,10	6.529,90	7.950,00	9.334,50	11.000,13	12.998,89	16.254,06	18.401,72	20.003,42	21.787,99	24.074,86
Como proporción del PIB v :	2,18%	2,13%	2,18%	2,21%	2,47%	2,75%	3,06%	3,41%	3,54%	3,68%	3,87%	4,24%	4,26%	4,18%	4,41%	4,54%

\* Corresponde al concepto de billetes y monedas fuera del sistema financiero que se computa con las estadísticas monetarias como componente de la base monetaria.

\*\* Calculado como promedio anual

1/ Algunos porcentajes fueron modificados como producto de cambios en el PIB informados por el DANE. Se actualiza la serie desde el año 2000, porque el PIB es calculado con base en el empalme mediante crecimientos del PIB nominal base 2000 con el de base 1994 del DANE.

Fuente: Departamento de Operaciones y Desarrollo de Mercados

**BANCO DE LA REPÚBLICA**  
**SUBGERENCIA DE OPERACIÓN BANCARIA**  
**BOLETÍN SISTEMA DE PAGOS EN COLOMBIA – DICIEMBRE DE 2010**

**Tabla 1.2: Indicadores del Uso de CHEQUES**

\* Como proporción del canje al cobro, (devoluciones / canje al cobro)  
 Fuente: Departamento de Servicios Electrónicos y Pagos

**REPORTE CONSOLIDADO MENSUAL DE CHEQUES Y OTROS TITULOS  
 COMPENSADOS EN EL 2009**

valores en miles de millones de pesos

MES	PRIMERA SESIÓN		SEGUNDA SESIÓN		% DEVOLUCIONES *	
	(Canje al Cobro)		(Devoluciones)			
	CANTIDAD	VALOR	CANTIDAD	VALOR	CANTIDAD %	VALOR %
ENERO	3.266.442	30.350	217.184	907	6,65%	2,99%
FEBRERO	3.403.739	31.759	215.359	945	6,33%	2,98%
MARZO	3.696.245	33.690	249.280	1.075	6,74%	3,19%
ABRIL	3.358.472	35.282	233.588	970	6,96%	2,75%
MAYO	3.265.965	30.761	212.170	871	6,50%	2,83%
JUNIO	3.397.510	32.247	220.339	995	6,49%	3,09%
JULIO	3.639.375	34.044	225.346	934	6,19%	2,74%
AGOSTO	3.233.091	31.625	203.908	806	6,31%	2,55%
SEPTIEMBRE	3.374.700	30.956	209.400	887	6,20%	2,86%
OCTUBRE	3.291.367	30.819	207.093	855	6,29%	2,77%
NOVIEMBRE	3.213.032	30.608	200.070	834	6,23%	2,72%
DICIEMBRE	3.508.044	41.071	202.830	1.013	5,78%	2,47%
TOTAL	40.647.982	393.212	2.596.566	11.091	6,39%	2,82%

**REPORTE CONSOLIDADO MENSUAL DE CHEQUES Y OTROS TITULOS COMPENSADOS EN  
 EL 2010**

Valores en miles de millones de pesos

MES	PRIMERA SESIÓN		SEGUNDA SESIÓN		% DEVOLUCIONES *	
	(Canje al Cobro)		(Devoluciones)			
	CANTIDAD	VALOR	CANTIDAD	VALOR	CANTIDAD %	VALOR %
ENERO	2.734.935	30.256	159.297	857	5,8%	2,8%
FEBRERO	2.995.157	32.325	163.427	861	5,5%	2,7%
MARZO	3.386.676	34.579	201.447	895	5,9%	2,6%
ABRIL	2.952.225	30.342	175.538	776	5,9%	2,6%
MAYO	3.065.262	31.494	177.464	896	5,8%	2,8%
JUNIO	3.014.080	30.550	173.775	762	5,8%	2,5%
JULIO	2.963.528	29.954	169.410	810	5,7%	2,7%
AGOSTO	3.084.768	31.436	171.073	780	5,5%	2,5%
SEPTIEMBRE	3.026.099	32.594	168.801	761	5,6%	2,3%
OCTUBRE	2.873.893	30.606	160.700	749	5,6%	2,4%
NOVIEMBRE	3.015.519	33.600	169.639	801	5,6%	2,4%
DICIEMBRE	3.231.653	42.034	166.741	939	5,2%	2,2%
TOTAL	36.343.795	389.769	2.057.312	9.888	5,7%	2,5%

**Tabla 1.3: Indicadores del Uso de CHEQUES**  
**REPORTE CONSOLIDADO ANUAL DE TITULOS VALORES COMPENSADOS**  
*valores en miles de millones de pesos*

AÑO	PRIMERA SESIÓN		SEGUNDA SESIÓN		% DEVOLUCIONES	
	CANTIDAD	VALOR	CANTIDAD	VALOR	CANTIDAD %	VALOR %
1995	215.732.215	495.390	16.158.526	13.472	7,49%	2,72%
1996	212.486.746	531.509	22.635.079	20.270	10,65%	3,81%
1997	194.850.956	647.135	14.216.431	15.283	7,30%	2,36%
1998	173.214.524	685.864	12.367.343	18.401	7,14%	2,68%
1999	124.935.570	363.686	9.510.884	12.876	7,61%	3,54%
2000	99.755.905	341.262	5.683.129	9.342	5,70%	2,74%
2001	81.039.291	305.282	4.185.186	8.355	5,16%	2,74%
2002	76.611.375	308.937	3.872.516	8.478	5,05%	2,74%
2003	71.710.425	311.567	3.761.024	8.511	5,24%	2,73%
2004	65.590.278	321.024	3.387.993	8.055	5,17%	2,51%
2005	59.817.479	332.125	3.034.376	8.147	5,07%	2,45%
2006	60.510.743	373.972	3.055.848	9.647	5,05%	2,58%
2007	55.536.569	404.645	3.222.322	11.746	5,80%	2,90%
2008	48.337.437	400.634	3.144.250	11.697	6,50%	2,92%
2009	40.647.982	393.212	2.596.566	11.091	6,39%	2,82%
2010	36.343.795	389.769	2.057.312	9.888	5,66%	2,54%

**Tabla 1.3.1: Indicadores del Uso de CHEQUES en Pesos Constantes**  
**VALORES PRESENTADOS AL COBRO**  
**EXPRESADOS EN PESOS CONSTANTES DE 2010**

*Valores en miles de millones de pesos*

AÑO	CANJE AL COBRO	
	VALOR *	VARIACIÓN *
1995	1.668.849	
1996	1.472.000	-11,80%
1997	1.522.909	3,46%
1998	1.383.295	-9,17%
1999	671.479	-51,46%
2000	513.136	-23,58%
2001	481.461	-6,17%
2002	455.358	-5,42%
2003	431.268	-5,29%
2004	421.201	-2,33%
2005	415.610	-1,33%
2006	447.898	7,77%
2007	458.543	2,38%
2008	421.627	-8,05%
2009	405.703	-3,78%
2010	389.769	-3,93%

\* Datos indexados con el IPC anual.

Fuente: Departamento de Servicios Electrónicos y Pagos

**BANCO DE LA REPÚBLICA**  
**SUBGERENCIA DE OPERACIÓN BANCARIA**  
**BOLETÍN SISTEMA DE PAGOS EN COLOMBIA – DICIEMBRE DE 2010**

**Tabla 1.4: Indicadores del Uso de CHEQUES: COMPOSICIÓN DEL CANJE INTERBANCARIO – Año 2010**

	0-\$100.000		\$100.000-\$300.000		\$300.000-\$500.000		\$500.000-\$1.000.000		>\$1.000.000		TOTAL	
	CANTIDAD 1/	VALOR 2/	CANTIDAD 1/	VALOR 2/	CANTIDAD 1/	VALOR 2/	CANTIDAD 1/	VALOR 2/	CANTIDAD 1/	VALOR 2/	CANTIDAD 1/	VALOR 2/
<b>Prom. Mens. 2009</b>	<b>309</b>	<b>14</b>	<b>482</b>	<b>97</b>	<b>351</b>	<b>141</b>	<b>507</b>	<b>374</b>	<b>1.338</b>	<b>29.076</b>	<b>2.987</b>	<b>29.702</b>
Enero	277	12	369	74	272	110	400	295	1.110	27.141	2.430	27.631
Febrero	273	12	402	81	305	123	449	331	1.236	29.204	2.664	29.749
Marzo	290	13	468	94	349	140	515	380	1.402	30.963	3.024	31.590
Abril	266	12	405	82	303	122	447	330	1.216	27.251	2.638	27.797
Mayo	277	12	421	85	319	127	465	342	1.262	28.432	2.744	28.998
Junio	245	11	403	81	311	123	464	339	1.274	27.279	2.697	27.833
Julio	235	11	389	79	301	121	458	338	1.260	26.956	2.645	27.504
Agosto	240	11	410	83	316	127	473	349	1.318	28.237	2.758	28.807
Septiembre	225	10	401	81	307	124	464	343	1.305	29.379	2.702	29.935
Octubre	215	10	378	77	290	117	439	325	1.243	27.496	2.566	28.024
Noviembre	225	10	391	79	308	124	464	343	1.314	30.377	2.701	30.933
Diciembre	224	10	382	78	311	125	488	361	1.468	37.783	2.873	38.357
<b>TOTAL</b>	<b>2.992</b>	<b>135</b>	<b>4.820</b>	<b>973</b>	<b>3.692</b>	<b>1.482</b>	<b>5.526</b>	<b>4.076</b>	<b>15.408</b>	<b>350.498</b>	<b>32.443</b>	<b>357.158</b>

1/ miles de unidades.; 2/ \$ miles de millones

Los datos corresponden a lo presentado por el Sistema de Compensación Electrónica de Cheques CEDEC, que corresponde a cerca del 90% del canje total a nivel nacional.

Fuente: Departamento de Servicios Electrónicos y Pagos

**BANCO DE LA REPÚBLICA**  
**SUBGERENCIA DE OPERACIÓN BANCARIA**  
**BOLETÍN SISTEMA DE PAGOS EN COLOMBIA – DICIEMBRE DE 2010**

**Tabla 1.4.1: Indicadores del Uso de CHEQUES: COMPOSICIÓN PORCENTUAL DEL CANJE INTERBANCARIO – Año 2010**

	0-\$100.000		\$100.000-\$300.000		\$300.000-\$500.000		\$500.000-\$1.000.000		>\$1.000.000		TOTAL	
	CANTIDAD	VALOR	CANTIDAD	VALOR	CANTIDAD	VALOR	CANTIDAD	VALOR	CANTIDAD	VALOR	CANTIDAD	VALOR
<b>Promedio Mes 2009</b>	<b>10,39%</b>	<b>1,19%</b>	<b>16,25%</b>	<b>0,32%</b>	<b>11,73%</b>	<b>0,49%</b>	<b>17,23%</b>	<b>1,28%</b>	<b>44,58%</b>	<b>97,87%</b>	<b>100,00%</b>	<b>100,00%</b>
Enero	11,42%	0,00%	15,20%	0,30%	11,21%	0,40%	16,47%	1,07%	45,74%	98,23%	100,00%	100,00%
Febrero	10,24%	0,04%	15,07%	0,27%	11,44%	0,41%	16,84%	1,11%	46,41%	98,17%	100,00%	100,00%
Marzo	9,58%	0,04%	15,47%	0,30%	11,54%	0,44%	17,04%	1,20%	46,36%	98,01%	100,00%	100,00%
Abril	10,10%	0,04%	15,37%	0,29%	11,49%	0,44%	16,95%	1,19%	46,08%	98,04%	100,00%	100,00%
Mayo	10,11%	0,04%	15,35%	0,29%	11,60%	0,44%	16,93%	1,18%	46,00%	98,05%	100,00%	100,00%
Junio	9,08%	0,04%	14,96%	0,29%	11,50%	0,44%	17,21%	1,22%	47,25%	98,01%	100,00%	100,00%
Julio	8,89%	0,04%	14,71%	0,29%	11,38%	0,44%	17,33%	1,23%	47,69%	98,01%	100,00%	100,00%
Agosto	8,69%	0,04%	14,89%	0,29%	11,45%	0,44%	17,16%	1,21%	47,81%	98,02%	100,00%	100,00%
Septiembre	8,32%	0,04%	14,83%	0,27%	11,35%	0,41%	17,18%	1,15%	48,31%	98,14%	100,00%	100,00%
Octubre	8,36%	0,04%	14,74%	0,27%	11,31%	0,42%	17,12%	1,16%	48,47%	98,12%	100,00%	100,00%
Noviembre	8,33%	0,03%	14,47%	0,26%	11,39%	0,40%	17,16%	1,11%	48,65%	98,20%	100,00%	100,00%
Diciembre	7,80%	0,03%	13,31%	0,20%	10,83%	0,33%	16,98%	0,94%	51,09%	98,50%	100,00%	100,00%

Fuente: Departamento de Servicios Electrónicos y Pagos

**Tabla 1.5: Indicadores del Uso: TRANSFERENCIAS ELECTRÓNICAS INTERBANCARIAS BANCO DE LA REPÚBLICA \*- Año 2010**

	<b>Promedio mes 2009</b>	Enero	Febrero	Marzo	Abril	Mayo	Junio	Julio	Agosto	Septiembre	Octubre	Noviembre	Diciembre	Total
<b>1. Transferencias Interbancarias / Bajo Valor CENIT:</b>														
i) Volumen	<b>564.001</b>	466.404	545.228	639.743	599.487	586.987	615.854	607.583	633.675	629.409	691.905	734.297	881.103	7.631.675
ii) Valor ( en miles de millones de pesos)	<b>8.381</b>	8.062	8.118	8.607	8.508	7.924	10.623	8.615	9.161	8.695	9.349	10.755	15.359	113.775
<b>2. Transferencias Interbancarias / Alto Valor CUD:</b>														
i) Volumen	<b>167.707</b>	143.761	163.791	180.175	177.473	181.205	177.368	178.228	185.854	195.827	176.881	172.907	157.532	2.091.002
ii) Valor ( en miles de millones de pesos)	<b>663.719</b>	536.222	602.226	687.445	688.629	684.822	705.178	735.811	731.041	767.488	663.839	710.995	651.948	8.165.644

\*Transferencias entre diferentes entidades.

Fuente: Departamento de Servicios Electrónicos y Pagos

**Tabla 1.6: Uso de Transferencias Electrónicas Interbancarias de Alto Valor - CUD: DISTRIBUCIÓN HISTÓRICA DE LAS TRANSACCIONES**

Valores en miles de millones de pesos

		Operaciones DCV	Depositos Remunerados	Otras Operaciones 1/	Transferencias de Fondos	Total
2001	Volumen	268.605	0	83.333	368.234	720.172
	Valor	764.681	0	114.580	566.913	1.446.174
2002	Volumen	390.741	0	98.109	430.414	919.264
	Valor	1.203.352	0	288.108	738.940	2.230.400
2003	Volumen	467.128	0	74.241	526.475	1.067.844
	Valor	1.483.361	0	75.990	896.821	2.456.172
2004	Volumen	749.899	0	120.339	676.812	1.547.050
	Valor	2.344.126	0	58.193	1.182.799	3.585.117
2005	Volumen	1.106.285	0	187.375	812.468	2.106.128
	Valor	3.380.535	0	110.741	1.593.336	5.084.612
2006	Volumen	1.290.744	0	172.733	876.333	2.339.810
	Valor	3.907.168	0	112.501	1.861.245	5.880.914
2007	Volumen	724.188	0	245.015	915.857	1.885.060
	Valor	2.941.384	0	133.374	2.035.885	5.110.643
2008	Volumen	502.608	0	230.710	996.940	1.730.258
	Valor	3.671.332	0	192.676	2.165.752	6.029.760
2009	Volumen	870.175	0	142.480	999.825	2.012.480
	Valor	5.205.444	0	218.705	2.540.481	7.964.630
2010	Volumen	812.029	34.889	112.567	1.131.517	2.091.002
	Valor	3.826.328	1.416.201	218.960	2.704.155	8.165.644

1/Corresponde a afectaciones debito a las cuentas, tales como COMPENSACIÓN INTERBANCARIA, IVA, GMF, COMISIONES, entre otras, originadas en el Sistema de Cuentas de Deposito CUD.

Fuente: Departamento de Servicios Electrónicos y Pagos

**BANCO DE LA REPÚBLICA**  
**SUBGERENCIA DE OPERACIÓN BANCARIA**  
**BOLETÍN SISTEMA DE PAGOS EN COLOMBIA – DICIEMBRE DE 2010**

**Tabla 1.7: Uso de Transferencias Electrónicas Interbancarias de Alto Valor - CUD: DISTRIBUCIÓN DE LAS TRANSACCIONES SEGÚN CONCEPTO – Año 2010**

		OPERACIONES DCV 1/											OTRAS OPERA. /9	DEPOSITOS REMUNERADOS	TRANSFE DE FONDOS /10	TOTAL
		INVERSIÓN 2/	PAGOS CAPITAL E INTERES 3/	REPO ENTRE TERCEROS	REPOS REVERSA BRC	RETROCESION REPOS BRC 4/	RETROCESION SIMULTANEAS 5/	SIMULTANEAS 6/	COMPRA / VENTAS 7/	TRANSF. TEMP. VALORES	OTROS DCV 8/	SUBTOTAL				
<b>Promedio Mes 2009</b>	<b>Volumen</b>	<b>485</b>	<b>1.241</b>	<b>379</b>	<b>0</b>	<b>2.221</b>	<b>7.298</b>	<b>7.312</b>	<b>51.822</b>	<b>0</b>	<b>606</b>	<b>71.367</b>	<b>11.930</b>	<b>2.111</b>	<b>83.192</b>	<b>168.600</b>
	<b>Valor</b>	<b>2.895</b>	<b>2.730</b>	<b>921</b>	<b>0</b>	<b>55.223</b>	<b>37.134</b>	<b>37.325</b>	<b>202.372</b>	<b>0</b>	<b>649</b>	<b>339.253</b>	<b>18.223</b>	<b>97.146</b>	<b>209.096</b>	<b>663.718</b>
Enero	Volumen	595	1.540	362	0	1.691	6.746	6.819	40.094	0	490	58.337	7.785	1.896	75.743	143.761
	Valor *	4.443	1.110	818	0	27.192	44.488	44.143	139.644	0	192	262.030	15.188	77.289	181.715	536.222
Febrero	Volumen	572	1.099	435	0	2.017	7.832	7.962	43.245	0	388	63.550	8.606	2.256	89.379	163.791
	Valor *	3.818	5.186	955	0	31.321	50.810	51.717	134.056	0	510	278.373	16.749	90.542	216.562	602.226
Marzo	Volumen	452	906	485	0	2.161	8.938	9.005	45.645	0	418	68.010	9.648	2.945	99.572	180.175
	Valor *	3.259	1.183	1.477	0	33.226	57.629	58.889	166.888	0	452	323.003	18.156	107.041	239.245	687.445
Abril	Volumen	554	1.697	475	0	2.169	8.195	8.314	51.493	0	461	73.358	8.991	3.043	92.081	177.473
	Valor *	3.109	2.016	1.455	0	48.508	47.612	48.858	178.158	0	609	330.325	15.765	124.094	218.445	688.629
Mayo	Volumen	510	1.054	395	0	2.250	8.667	8.507	50.251	0	581	72.215	8.827	3.472	96.691	181.205
	Valor *	3.090	2.902	1.238	0	50.280	50.072	47.045	146.896	0	833	302.356	16.428	148.509	217.529	684.822
Junio	Volumen	419	836	387	0	2.181	8.219	8.248	50.741	0	713	71.744	9.203	3.559	92.862	177.368
	Valor *	2.456	1.511	878	0	50.308	42.280	43.453	171.184	0	949	313.019	19.036	156.309	216.814	705.178
Julio	Volumen	550	1.192	355	0	2.212	8.529	8.551	53.696	0	653	75.738	9.260	3.732	89.498	178.228
	Valor *	3.661	3.051	787	0	62.528	44.459	45.327	181.041	0	1.170	342.024	16.553	163.086	214.148	735.811
Agosto	Volumen	503	722	400	0	2.355	9.160	9.175	52.863	0	667	75.845	9.469	3.082	97.458	185.854
	Valor *	3.819	1.596	754	0	81.943	55.434	55.111	166.893	0	1.236	366.786	16.685	121.357	226.213	731.041
Septiembre	Volumen	462	856	395	0	2.860	10.408	10.419	53.254	0	702	79.356	10.158	2.922	103.391	195.827
	Valor *	3.022	6.064	843	0	111.409	60.536	61.162	153.951	0	496	397.483	16.897	112.914	240.194	767.488
Octubre	Volumen	489	1.053	352	0	2.453	10.377	10.481	41.976	0	655	67.836	9.468	2.154	97.423	176.881
	Valor *	3.305	1.800	689	0	86.031	59.972	59.988	134.341	0	769	346.895	17.280	80.443	219.221	663.839
Noviembre	Volumen	371	871	352	0	2.517	10.172	10.147	36.585	0	622	61.637	10.004	2.906	98.360	172.907
	Valor *	3.294	6.058	1.037	0	85.309	63.549	63.113	107.678	0	419	330.457	20.845	126.000	233.693	710.995
Diciembre	Volumen	231	493	396	0	2.304	9.919	9.908	20.721	0	431	44.403	11.148	2.922	99.059	157.532
	Valor *	1.860	796	1.390	0	56.076	56.145	54.763	61.813	0	734	233.577	29.378	108.617	280.376	651.948
Total	Volumen	5.708	12.319	4.789	0	27.170	107.162	107.536	540.564	0	6.781	812.029	112.567	34.889	1.131.517	2.091.002
	Valor *	39.136	33.273	12.321	0	724.131	632.986	633.569	1.742.543	0	8.369	3.826.328	218.960	1.416.201	2.704.155	8.165.644

1/Corresponde a transferencias de fondos en el Sistema de Cuentas de Depósito CUD, originadas por transacciones con títulos valores en el DCV

2/ Corresponde a las colocaciones de títulos que efectivamente implicaron erogaciones de recursos. No incluye BRC, ni reinversiones en TDA, ni deducciones por retenciones en la fuente, ni operaciones de manejo de deuda, ni rendimientos por descuento ni por diferencia en cambio, CERT, TES de sentencias judiciales, Bonos Agrarios y de Valor Constante, entre otros

3/ Corresponde al dinero efectivamente pagado en el CUD por este concepto, excluyendo la sustitución de títulos por canje de deuda, las capitalizaciones, descuentos y diferencias en cambio, los pagos por inversiones BR y los impuestos retenidos sobre rendimientos

4/ Incluye repos entre terceros y con el BR (overnight e intradia). No incluye el valor de los préstamos por encadenamientos de repos pero si los intereses. Tampoco incluye operaciones cruzadas.

5/ Corresponde a las retrocesiones u operaciones de regreso de las simultáneas realizadas en sistemas de negociación, de registro o incluidas directamente en línea en el DCV por los depositantes directos. Las retrosimultáneas son realizadas automáticamente por el Depósito.

6/ Corresponde al valor liquidado de las simultáneas bajo la modalidad de entrega contra pago. No incluye operaciones cruzadas, ni las operaciones del BR o del MHCPDTN

7/ Corresponde al valor liquidado de las compraventas bajo la modalidad de entrega contra pago. No incluye operaciones cruzadas, ni las operaciones del BR o del MHCPDTN.

8/ Corresponde a débitos a las Cuentas de Depósito originados en el DCV por constitución de Depósitos Remunerados (incluida la DGCPTN), cobro de intereses de repos activos encadenados, cobro de tarifas, aportes producto IBR, cobro de GMF.

9/ Corresponde a débitos a las Cuentas de Depósito originados en aplicativos corporativos tales como CENIT, CEDEC, JANO-Embargos, SOL, SIC, MASTER entre otros así como cobro de GMF, Tarifas y ajustes

10/ Corresponde a transferencias de fondos en el CUD, originadas directamente por la entidad.

Fuente: Departamento de Servicios Electrónicos y Pagos

**BANCO DE LA REPÚBLICA**  
**SUBGERENCIA DE OPERACIÓN BANCARIA**  
**BOLETÍN SISTEMA DE PAGOS EN COLOMBIA – DICIEMBRE DE 2010**

**Tabla 1.7.1: Uso de Transferencias Electrónicas Interbancarias de Alto Valor - CUD: DISTRIBUCIÓN TRANSFERENCIAS DE FONDOS SEGÚN CONCEPTO – Año 2010**  
**TRANSFERENCIAS DE FONDOS**

*Valor Movimiento en Miles de Millones de Pesos*

		DIVISAS 1/	TÍTULOS	INTERBANCARIOS	IMPUESTOS	OTRAS 2/	CAMARA DE RIESGO 3/	TOTAL
<b>Promedio Mes 2009</b>	<b>Volumen</b>	<b>7.641</b>	<b>53.557</b>	<b>1.791</b>	<b>1.191</b>	<b>18.964</b>	<b>174</b>	<b>83.190</b>
	<b>Valor</b>	<b>19.442</b>	<b>116.882</b>	<b>18.004</b>	<b>5.465</b>	<b>51.853</b>	<b>61</b>	<b>209.194</b>
Enero	Volumen	6.920	48.986	1.563	995	17.039	240	75.743
	Valor	13.580	101.808	17.996	3.946	44.270	115	181.715
Febrero	Volumen	7.611	59.869	1.714	1.091	18.860	234	89.379
	Valor	15.047	124.646	20.389	6.682	49.657	141	216.562
Marzo	Volumen	9.051	65.549	2.171	1.706	20.803	292	99.572
	Valor	18.510	134.501	25.771	5.702	54.578	183	239.245
Abril	Volumen	9.245	60.518	1.719	1.656	18.604	339	92.081
	Valor	16.650	124.389	19.711	4.486	52.938	271	218.445
Mayo	Volumen	8.649	65.600	1.677	1.890	18.579	296	96.691
	Valor	16.888	130.498	14.671	6.175	49.079	218	217.529
Junio	Volumen	7.037	63.432	1.694	1.864	18.516	319	92.862
	Valor	14.297	128.332	15.772	6.145	52.132	136	216.814
Julio	Volumen	6.069	60.991	1.592	1.821	18.674	351	89.498
	Valor	15.178	126.398	13.999	5.652	52.730	191	214.148
Agosto	Volumen	8.330	65.053	1.848	1.844	19.967	416	97.458
	Valor	16.891	131.256	16.286	5.580	55.936	264	226.213
Septiembre	Volumen	7.264	70.751	1.783	2.147	21.028	418	103.391
	Valor	17.625	147.223	11.284	7.763	55.969	330	240.194
Octubre	Volumen	8.227	65.482	1.557	1.714	19.993	450	97.423
	Valor	15.960	137.322	9.632	4.260	51.672	375	219.221
Noviembre	Volumen	8.735	65.093	1.714	1.825	20.108	885	98.360
	Valor	18.267	136.021	17.878	6.020	55.090	417	233.693
Diciembre	Volumen	8.579	65.090	1.767	1.699	21.119	805	99.059
	Valor	20.936	163.445	16.738	5.010	72.943	1.304	280.376
Total	Volumen	95.717	756.414	20.799	20.252	233.290	5.045	1.131.517
	Valor	199.829	1.585.839	200.127	67.421	646.994	3.945	2.704.155

1/ Corresponde a operaciones de la Cámara de Compensación de Divisas tales como constitución de garantías, devolución de garantías, proveedores de liquidez y liquidación de la compensación multilateral. Adicionalmente incorpora la compra venta de divisas por fuera de la Cámara.

2/ Corresponde a transferencias de fondos ordenadas por terceros, devolución puntos de IVA, movilización de cartera hipotecaria, pago de comisión al BR por admon. de títulos, comisiones y servicios entre entidades y pago de intereses de préstamos entre entidades.

3/ Corresponde a operaciones de la Cámara de Riesgo Central de Contraparte tales como constitución de garantías, devolución de garantías y liquidación de la compensación multilateral.

*Fuente: Departamento de Servicios Electrónicos y Pagos*



**1.7.2: Distribución por rango de horas de las transacciones en el Sistema de Pagos de Alto valor - CUD ( Cuarto Trimestre 2010)**

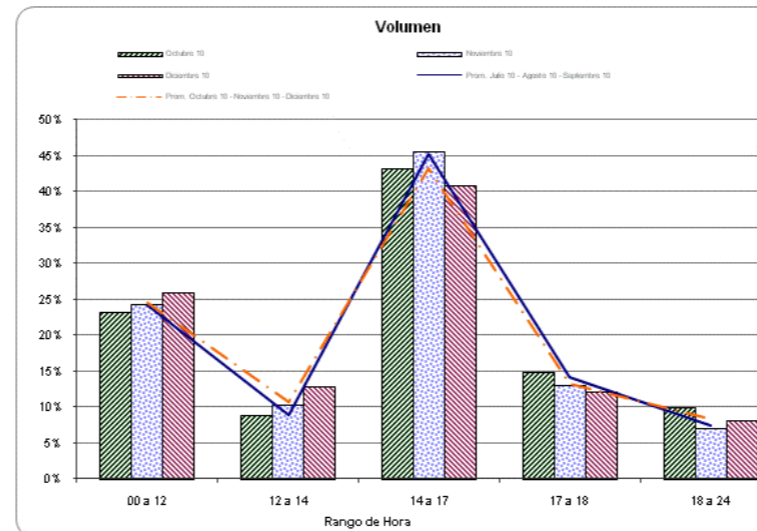
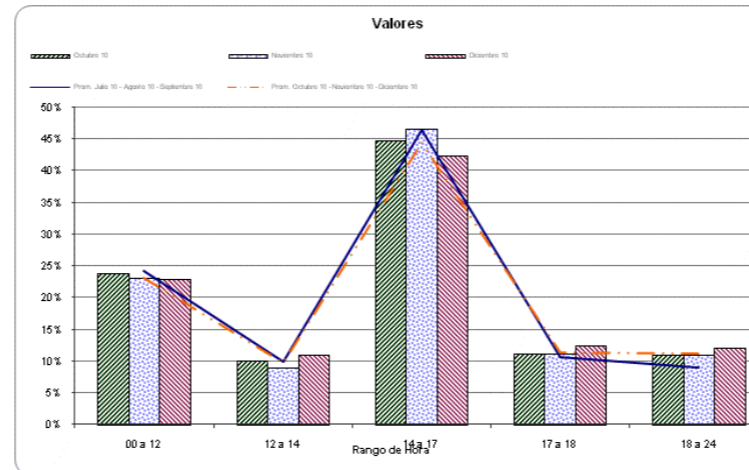

Fuente: Departamento de Servicios Electrónicos y Pagos

**1.8: Indicadores de Pagos en el Sistema de Pagos de Alto Valor CUD – Año 2010**

Mes	Pagos/Saldo Inicio Día (Promedio Diario)	Pagos Mes/PIB
Enero	4,09	1,0
Febrero	3,88	1,1
Marzo	3,70	1,2
Abril	4,07	1,2
Mayo	3,77	1,1
Junio	4,07	1,1
Julio	4,22	1,2
Agosto	4,01	1,2
Septiembre	4,04	1,3
Octubre	4,01	1,2
Noviembre	4,11	1,2
Diciembre	3,70	1,1

PIB correspondiente al valor provisional calculado por el DANE para el año inmediatamente anterior.

Valor PIB provisional \$494.377.456,20 Millones por el DANE 2009

Fuente: Departamento de Servicios Electrónicos y Pagos

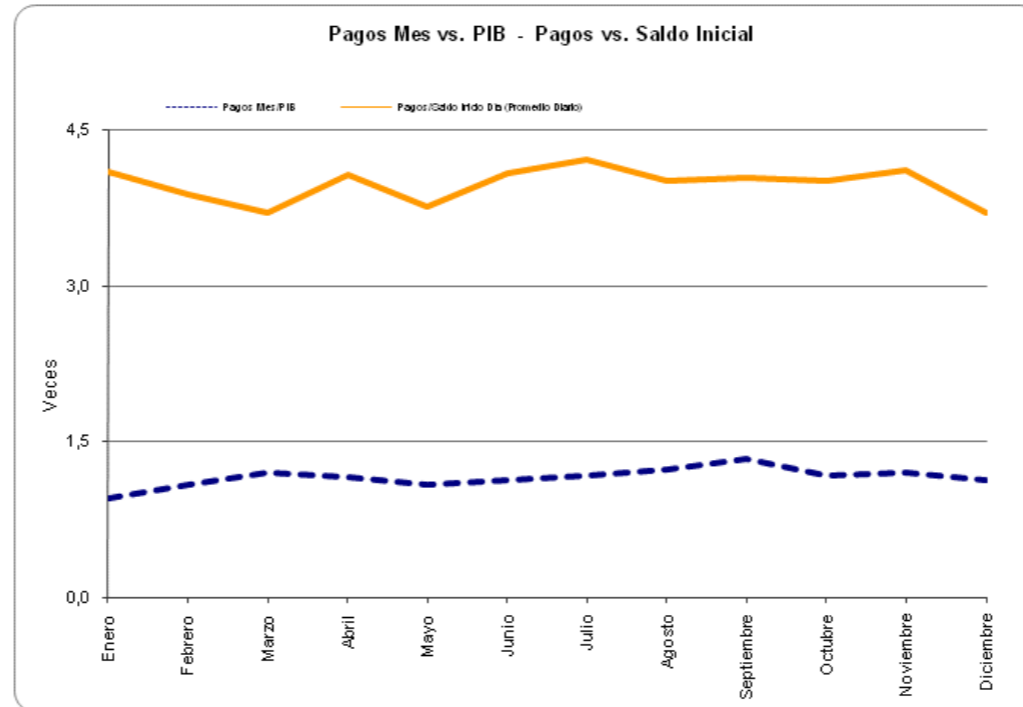

**2. ESTADÍSTICAS DEPÓSITO CENTRAL DE VALORES DEL BANCO DE LA REPUBLICA**

**Tabla 2.1: VALORES Y CUENTAS REGISTRADAS EN EL DEPÓSITO CENTRAL DE VALORES – DCV AÑO 2010**

*Fuente: Estadística Y Desarrollo- Departamento de Fiduciaria y Valores*

	Ene	Feb	Mar	Abr	May	Jun	Jul	Ago	Sep	Oct	Nov	Dic
<i>Número de cuentas</i>	154	154	156	154	154	154	154	154	154	153	152	152
<i>Número de sub-cuentas</i>	554.813	556.202	558.300	559.807	561.595	563.302	564.948	568.512	573.019	576.069	578.286	580.920

**BANCO DE LA REPÚBLICA**  
**SUBGERENCIA DE OPERACIÓN BANCARIA**  
**BOLETÍN SISTEMA DE PAGOS EN COLOMBIA – DICIEMBRE DE 2010**

**Tabla 2.2: TENENCIAS REGISTRADAS EN EL DEPÓSITO CENTRAL DE VALORES DCV AÑO 2010**

Millones de pesos

<i>Tenencias de valores (*)</i>	Ene	Feb	Mar	Abr	May	Jun	Jul	Ago	Sep	Oct	Nov	Dic
<b>DCV</b>												
Títulos Gubernamentales												
TES	117.208.431	117.119.468	119.844.825	121.989.298	124.430.648	126.140.156	128.673.305	131.507.772	129.734.744	132.017.435	130.212.044	131.353.006
Bonos y Títulos FOGAFIN	923.586	923.586	923.586	662.016	505.628	502.361	502.361	502.361	202.725	202.725	202.725	202.725
Bonos Desarrollo Agropecuario A y B	4.786.178	4.797.113	4.797.113	5.020.275	5.020.275	5.020.275	5.118.578	5.117.332	5.117.332	5.202.490	5.187.678	5.187.678
Bonos 4308	-	-	-	0	0	0	0	0				
Bonos para la Seguridad	4.829	4.803	4.738	4.713	4.707	4.675	4.648	4.640	4.624	4.610	4.495	4.299
Bonos para la Paz	73.777	72.742	70.403	68.282	67.513	66.681	66.019	64.659	63.357	62.222	60.590	58.966
Bonos de Cesantía	17.396	17.396	17.665	17.736	19.589	19.641	19.641	16.009	16.009	16.009	16.009	14.077
Bonos Ley 55	-	-	-	0	0	0	0	0	0			
Bonos Forestales	-	-	-	0	0	0	0	0	0			
Bonos Colombia Dec.700	-	-	-	0	0	0	0	0	0			
Bonos de Valor Constante "A"	40.298	42.218	26.163	42.798	42.798	42.186	45.987	45.987	45.987	43.520	47.836	41.387
Bonos de Valor Constante "B"	1.743.666	1.780.586	1.739.737	1.739.737	1.697.202	1.697.202	1.678.683	1.715.852	1.704.387	1.675.955	1.675.955	1.675.955
Bonos Agrarios Ley 160/94	16.994	16.796	16.564	16.289	16.069	15.816	15.528	14.738	14.195	13.081	11.673	8.659
Títulos de Reducción Deuda	4.317.971	4.333.455	4.247.117	4.210.603	4.163.406	4.122.507	4.069.485	4.011.409	3.955.082	3.897.778	3.836.318	3.779.970
TES ley 546	45.924	46.089	-	0	0	0	0	0	0			
TES Clase A	-	-	-	0	0	0	0	0	0			
<b>TOTAL</b>	<b>129.179.050</b>	<b>129.154.251</b>	<b>131.687.910</b>	<b>133.771.748</b>	<b>135.967.836</b>	<b>137.631.500</b>	<b>140.194.235</b>	<b>143.000.759</b>	<b>140.858.442</b>	<b>143.135.824</b>	<b>141.255.323</b>	<b>142.326.721</b>

(\*) Valor nominal.

Fuente: Estadística Y Desarrollo - Departamento de Fiduciaria y Valores

**Tabla 2.3: EVOLUCIÓN DE TRANSACCIONES EN EL DCV 1/**

		Enero	Febrero	Marzo	Abril	Mayo	Junio	Julio	Agosto	Septiembre	Octubre	Noviembre	Diciembre
2001	Cantidad	58.787	66.251	76.339	81.940	104.342	153.726	128.364	113.055	111.674	155.514	202.862	167.406
	Valor nominal	110.766	85.909	87.066	77.749	107.559	140.602	102.228	133.035	122.515	212.643	224.420	176.896
2002	Cantidad	168.644	203.180	191.357	308.014	311.612	291.671	317.439	232.672	146.956	204.721	208.760	156.779
	Valor nominal	164.622	201.671	172.196	305.121	286.510	261.725	280.878	261.355	192.313	226.463	203.710	186.843
2003	Cantidad	223.611	183.472	186.021	167.254	259.146	199.549	300.140	290.972	311.269	255.954	277.222	220.783
	Valor nominal	190.849	211.433	208.911	221.689	286.269	225.851	309.372	264.945	340.689	324.475	359.168	348.537
2004	Cantidad	281.843	425.655	505.247	428.096	365.098	346.957	362.521	497.997	622.200	533.190	618.493	402.267
	Valor nominal	314.155	463.206	530.353	452.090	390.972	317.958	325.931	447.130	526.929	593.062	569.293	403.405
2005	Cantidad	522.344	594.769	580.082	673.704	658.742	763.539	759.725	936.000	974.022	816.293	894.785	683.596
	Valor nominal	420.092	521.366	423.203	472.411	596.720	639.410	561.494	650.990	629.194	498.251	505.945	537.756
2006	Cantidad	1.071.279	1.383.395	1.797.419	1.426.141	1.604.246	1.301.533	1.316.136	1.475.028	1.522.298	1.594.716	1.793.090	1.069.536
	Valor nominal	715.081	867.853	910.998	605.207	767.846	702.225	658.239	721.973	688.847	709.896	690.879	544.870
2007	Cantidad	1.498.363	1.436.633	1.290.116	718.295	759.751	800.709	673.779	696.239	551.414	554.448	446.394	314.298
	Valor nominal	647.349	718.521	628.197	363.118	470.489	550.676	504.966	526.136	441.446	505.903	363.105	358.216
2008	Cantidad	442.928	450.042	357.916	576.356	381.404	122.535	133.284	111.758	117.788	123.267	99.212	95.001
	Valor nominal	495.037	556.458	426.956	637.218	550.884	399.036	468.672	383.687	332.996	422.294	248.664	266.301
2009	Cantidad	112.103	141.021	146.000	145.380	159.086	132.420	145.982	132.766	186.786	180.482	136.030	105.041
	Valor nominal	359.165	530.293	531.260	597.471	722.597	588.786	599.247	488.782	795.390	738.386	476.222	338.988
2010	Cantidad	118.361	133.289	145.406	144.853	147.059	146.280	156.316	165.376	174.443	152.245	140.402	120.067
	Valor nominal	387.414	403.017	460.458	523.553	512.257	513.245	564.028	640.264	714.265	645.220	605.901	446.831

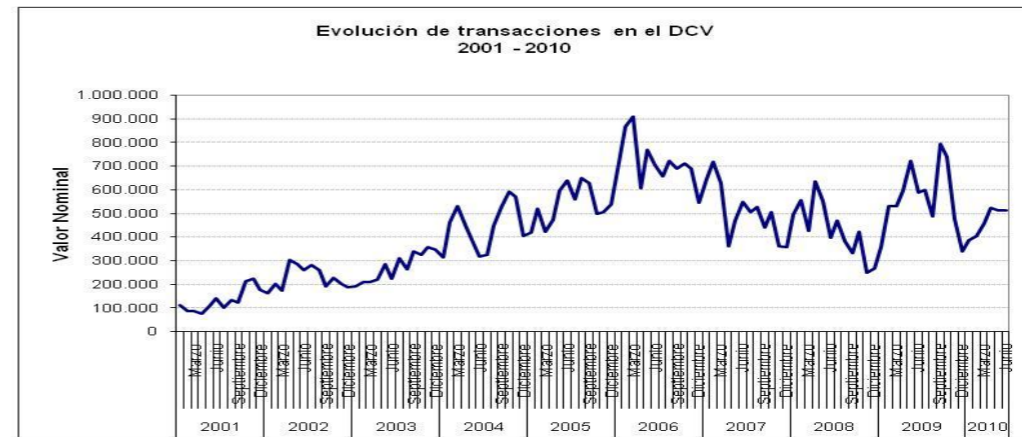
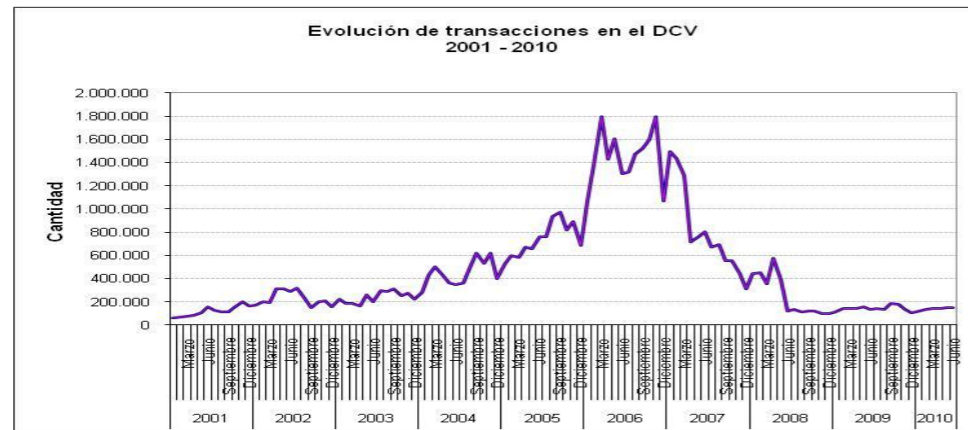

**BANCO DE LA REPÚBLICA**  
**SUBGERENCIA DE OPERACIÓN BANCARIA**  
**BOLETÍN SISTEMA DE PAGOS EN COLOMBIA – DICIEMBRE DE 2010**

**Tabla 2.4: DISTRIBUCIÓN DE VALOR Y CANTIDAD DE OPERACIONES REALIZADAS EN EL DCV - MERCADO SECUNDARIO**

	CONTRA PAGO 1/															LIBRE DE PAGO		
	REPO DTN (activos)		REPOS BANCO REPUBLICA						REPO ENTRE TERCEROS		SIMULTANEAS			TOTAL		REPO ENTRE TERCEROS	Cantidad 2/	Valor Nominal 3/
	Cantidad 2/ a)	Valor b)	BANCO REPUBLICA		REVERSA		INTRADIA		Cantidad 2/ i)	Valor j)	Transacciones 2/ (k)	MEC l)	SEN m)	Cantidad (a+c+e+g+i+k)	Valor (b+d+f+h+j+l+m)			
Ene	480	14.838	1.011	16.646	0	0	813	9.557	356	4.489	4.797	2.911	10.742	7.457	59.182	1.129	3.833	
Feb	765	27.602	1.391	29.301	0	0	734	8.645	243	1.442	6.393	4.101	13.827	9.526	84.917	1.229	4.115	
Mar	536	18.852	990	17.929	0	0	684	9.091	195	1.365	5.777	3.630	12.956	8.182	63.823	1.162	3.966	
Abr	451	15.020	937	17.568	0	0	785	9.880	96	609	6.672	4.110	15.130	8.941	62.317	1.178	3.650	
May	651	21.372	1.387	41.289	0	0	847	9.993	121	586	7.634	4.402	17.346	10.640	94.988	1.299	3.312	
Jun	318	10.482	1.523	43.741	0	0	949	11.776	127	982	7.246	4.918	18.315	10.163	90.213	1.484	3.635	
Jul	2	16	1.519	45.422	0	0	798	11.242	102	604	6.424	4.525	12.651	8.845	74.461	1.409	3.351	
Ago	0	0	1.872	55.139	0	0	821	12.026	65	218	9.248	5.932	19.081	12.006	92.398	1.693	4.238	
Sep	2	55	1.069	26.171	0	0	835	11.659	74	543	10.538	6.564	25.395	12.518	70.387	1.737	3.767	
Oct	1	23	1.303	31.192	0	0	753	9.889	91	846	8.853	6.008	19.450	11.001	67.408	1.538	3.037	
Nov	0	0	968	18.659	0	0	682	8.346	81	821	11.989	6.518	28.272	13.720	62.615	1.578	3.397	
Dic	1	30	1.742	53.931	0	0	937	11.943	65	602	10.735	6.909	27.024	13.480	100.439	1.919	3.460	
2005	3.207	108.291	15.712	396.988	0	0	9.638	124.047	1.616	13.107	96.306	60.529	220.188	126.479	923.150	17.355	43.760	
Ene	3	40	1.633	53.434	0	0	976	12.671	80	418	12.218	8.473	32.428	14.910	107.464	2.426	4.109	
Feb	0	0	2.159	75.206	0	0	919	11.258	39	140	11.588	8.746	24.048	14.705	119.397	1.954	3.036	
Mar	0	0	2.066	83.777	0	0	991	11.946	71	447	12.612	10.399	22.446	15.740	129.015	2.165	3.771	
Abr	0	0	1.245	46.227	0	0	712	8.994	119	1.689	9.573	7.617	14.755	11.649	79.281	1.837	3.224	
May	3	75	2.015	70.997	0	0	908	12.830	154	1.309	12.264	8.739	18.726	15.344	112.677	2.479	4.574	
Jun	0	0	2.584	97.358	0	0	853	10.212	172	1.409	10.409	7.258	13.504	14.018	129.742	2.648	4.773	
Jul	0	0	2.425	90.986	0	0	849	10.313	219	1.660	9.914	6.895	8.254	13.407	118.108	2.326	4.406	
Ago	0	0	2.619	96.255	0	0	927	11.221	179	1.900	11.032	7.981	9.891	14.757	127.248	1.813	2.664	
Sep	0	0	2.164	85.874	0	0	812	8.275	172	1.567	11.666	8.552	11.628	14.814	115.895	1.451	2.568	
Oct	0	0	2.251	82.556	0	0	862	11.299	228	2.366	13.157	9.606	14.959	16.498	120.786	1.216	2.962	
Nov	0	0	1.631	66.580	0	0	879	10.772	118	796	13.726	10.351	16.089	16.354	104.587	1.285	1.976	
Dic	0	0	1.825	67.590	0	0	780	11.823	127	1.145	12.303	9.599	14.677	15.035	104.834	1.422	3.065	
2006	6	115	24.617	916.839	0	0	10.468	131.614	1.678	14.846	140.462	104.216	201.404	177.231	1.369.035	23.022	41.128	

**BANCO DE LA REPÚBLICA**  
**SUBGERENCIA DE OPERACIÓN BANCARIA**  
**BOLETÍN SISTEMA DE PAGOS EN COLOMBIA – DICIEMBRE DE 2010**

**Tabla 2.4: DISTRIBUCIÓN DE VALOR Y CANTIDAD DE OPERACIONES REALIZADAS EN EL DCV - MERCADO SECUNDARIO**  
*Valor nominal en miles de millones de pesos*

	CONTRA PAGO 1/															LIBRE DE PAGO		
	REPO DTN (activos)		REPOS BANCO REPUBLICA						REPO ENTRE TERCEROS		SIMULTANEAS				TOTAL		REPO ENTRE TERCEROS	
			BANCO REPUBLICA		REVERSA		INTRADIA								Cantidad	Valor		
	Cantidad 2/ a)	Valor b)	Cantidad 2/ c)	Valor d)	Cantidad 2/ e)	Valor f)	Cantidad 2/ g)	Valor h)	Cantidad 2/ i)	Valor j)	Transacciones 2/ k)	DCV (n)	MEC l)	SEN m)	(a+c+e+g+i+k)	(b+d+f+h+j+l+m)		
Ene	0	0	1.794	68.791	0	0	815	12.994	198	2.115	14.248	0	12.277	11.178	17.055	107.355	1.477	2.441
Feb	0	0	2.221	94.310	0	0	747	12.580	229	2.574	10.499	0	7.944	19.920	13.696	137.327	834	1.409
Mar	0	0	1.622	61.194	0	0	770	11.497	180	2.468	9.773	0	8.440	12.757	12.345	96.356	656	1.412
Abr	0	0	696	17.235	0	0	621	10.368	0	0	9.808	0	8.311	11.507	11.125	47.420	837	2.201
May	0	0	1.103	36.286	0	0	670	9.975	0	0	10.801	0	8.630	13.794	12.574	68.685	1.085	2.464
Jun	0	0	2.034	81.750	0	0	680	9.601	0	0	8.542	0	6.661	9.972	11.256	107.985	1.101	1.557
Jul	0	0	1.946	77.591	0	0	694	9.471	0	0	8.852	0	7.019	7.318	11.492	101.399	933	1.156
Ago	0	0	2.237	92.300	0	0	585	8.733	0	0	9.798	0	7.490	8.262	12.620	116.784	909	906
Sep	0	0	1.904	75.938	0	0	566	9.095	0	0	8.371	0	6.344	6.258	10.841	97.634	791	1.205
Oct	0	0	2.157	92.759	0	0	722	9.258	0	0	9.571	0	7.836	7.373	12.450	117.225	985	1.193
Nov	0	0	954	36.924	0	0	753	9.045	0	0	9.585	0	7.577	9.995	11.292	63.540	1.283	1.147
Dic	0	0	1.184	52.327	0	0	803	10.401	0	0	14.788	0	12.936	9.088	16.775	84.753	995	1.818
2007	0	0	19.852	787.402	0	0	8.426	123.016	607	7.157	124.636	0	101.466	127.422	153.521	1.146.463	11.886	18.910
Ene	0	0	1.534	76.381	0	0	913	10.651	237	3.003	16.596	0	15.685	14.846	19.280	120.566	818	1.178
Feb	0	0	2.183	108.588	0	0	750	8.188	210	1.384	16.904	0	15.000	10.405	20.047	143.565	854	1.389
Mar	0	0	1.482	65.035	0	0	669	8.229	224	2.032	13.980	0	14.128	12.086	16.355	101.510	901	2.435
Abr	0	0	1.644	71.548	0	0	864	10.339	328	6.370	17.016	0	17.489	16.976	19.852	122.722	922	1.960
May	0	0	1.308	61.189	0	0	689	8.503	264	7.457	16.211	0	15.296	16.092	18.472	108.537	735	1.333
Jun	0	0	1.388	67.004	0	0	807	10.685	216	4.842	15.240	445	16.245	14.217	17.651	113.439	1.042	2.194
Jul	0	0	1.844	81.107	0	0	1.015	11.720	248	3.612	19.048	284	23.301	16.891	22.155	136.916	1.404	5.262
Ago	0	0	1.320	62.771	0	0	802	10.466	140	1.075	15.837	33	20.960	15.950	18.099	111.256	872	2.191
Sep	0	0	1.048	44.920	0	0	783	8.679	130	763	18.604	81	23.668	18.823	20.565	96.935	1.145	2.482
Oct	0	0	1.499	68.314	0	0	777	9.159	161	1.251	21.505	61	30.242	19.019	23.942	128.046	1.025	2.460
Nov	0	0	663	24.052	0	0	699	7.792	122	633	17.496	36	24.493	15.977	18.980	72.982	1.028	2.322
Dic	0	0	567	16.186	0	0	767	8.882	143	816	17.941	49	24.269	22.854	19.418	73.056	1.552	3.487
2008	0	0	16.480	747.096	0	0	9.535	113.296	2.423	33.239	206.378	988	240.777	194.135	234.816	1.329.532	12.298	28.693

**BANCO DE LA REPÚBLICA**  
**SUBGERENCIA DE OPERACIÓN BANCARIA**  
**BOLETÍN SISTEMA DE PAGOS EN COLOMBIA – DICIEMBRE DE 2010**

**Tabla 2.4: DISTRIBUCIÓN DE VALOR Y CANTIDAD DE OPERACIONES REALIZADAS EN EL DCV - MERCADO SECUNDARIO**  
*Valor nominal en miles de millones de pesos*

CONTRA PAGO 1/																	LIBRE DE PAGO	
REPO DTN (activos)		REPOS BANCO REPUBLICA						REPO ENTRE TERCEROS		SIMULTANEAS				TOTAL		REPO ENTRE TERCEROS		
Cantidad 2/ a)	Valor b)	BANCO REPUBLICA		REVERSA		INTRADIA		Cantidad 2/ i)	Valor j)	Transacciones 2/ k)	DCV (n)	MEC l)	SEN m)	Cantidad (a+c+e+g+i+k)	Valor (b+d+f+h+j+l+m)	Cantidad 2/	Valor Nominal 3/	
		Cantidad 2/ c)	Valor d)	Cantidad 2/ e)	Valor f)	Cantidad 2/ g)	Valor h)											
Ene	0	0	599	25.496	0	0	994	11.664	168	914	20.016	24	31.278	21.294	21.777	90.645	1.116	2.145
Feb	0	0	1.572	78.070	0	0	1.013	11.785	297	833	22.062	20	38.151	21.610	24.944	150.448	834	1.752
Mar	0	0	1.163	54.694	0	0	1.169	12.058	436	880	24.621	13	47.736	31.519	27.389	146.887	889	1.587
Abr	0	0	1.509	90.867	0	0	885	9.526	312	797	22.704	21	46.896	19.131	25.410	167.217	1.238	3.950
May	0	0	2.066	130.128	0	0	870	9.910	241	870	23.353	25	42.597	18.205	26.530	201.710	576	1.665
Jun	0	0	1.918	115.303	0	0	948	12.420	366	885	22.275	13	54.753	17.553	25.507	200.914	758	2.663
Jul	0	0	1.471	84.044	0	0	944	11.923	394	996	22.968	6	47.397	20.154	25.777	164.515	1.198	3.948
Ago	0	0	787	35.543	0	0	887	10.500	325	781	20.856	37	44.821	22.731	22.855	114.375	941	3.023
Sep	0	0	1.537	87.177	0	0	1.031	9.671	578	1.116	22.354	77	51.581	19.539	25.500	169.084	860	2.750
Oct	0	0	1.320	81.464	0	0	992	9.888	694	1.195	22.308	81	41.027	30.974	25.314	164.629	968	3.002
Nov	0	0	537	27.131	0	0	856	9.670	695	998	19.777	108	27.728	40.840	21.865	106.475	1.113	2.818
Dic	0	0	424	13.681	0	0	997	11.922	641	1.346	18.547	108	30.843	34.941	20.609	92.840	1.072	3.700
2009	0	0	14.903	823.597	0	0	11.586	130.937	5.147	11.609	261.841	532	504.809	298.490	293.477	1.769.738	11.563	33.003
Ene	0	0	623	24.652	0	0	941	10.591	477	903	19.886	86	35.447	31.071	21.927	102.748	1.063	2.625
Feb	0	0	657	24.299	0	0	1.060	10.617	575	1.048	21.521	191	33.909	34.547	23.813	104.612	1.006	2.345
Mar	0	0	682	24.702	0	0	1.169	12.810	716	1.725	24.743	125	39.783	38.252	27.310	117.397	817	2.406
Abr	0	0	990	49.569	0	0	934	11.073	769	2.217	23.506	405	37.121	29.678	26.199	130.064	459	1.575
May	0	0	1.216	62.537	0	0	995	10.944	595	1.546	23.130	826	37.508	26.435	25.936	139.796	798	2.010
Jun	0	0	1.424	66.378	0	0	873	10.845	533	1.215	22.506	743	31.434	26.804	25.336	137.420	730	2.133
Jul	0	0	1.452	80.665	0	0	813	10.277	628	1.757	22.898	815	29.912	28.992	25.791	152.418	631	1.451
Ago	0	0	1.646	107.186	0	0	789	11.937	679	1.794	24.183	928	34.238	35.893	27.297	191.976	732	1.549
Sep	0	0	1.993	135.782	0	0	926	12.280	609	1.838	26.106	999	38.840	39.304	29.634	229.043	817	2.393
Oct	0	0	1.704	108.968	0	0	834	11.530	529	1.641	25.581	1.017	39.750	36.831	28.648	199.737	981	2.895
Nov	0	0	1.618	93.535	0	0	876	13.850	485	1.327	24.739	1.005	42.165	37.678	27.718	189.560	1.054	4.628
Dic	0	0	1.004	48.326	0	0	1.103	17.146	472	1.649	25.607	1.188	44.382	28.523	28.186	141.215	792	3.714
2010	0	0	15.009	826.600	0	0	11.313	143.900	7.067	18.661	284.406	8.329	444.488	394.010	317.795	1.835.987	9.880	29.725

Fuente: Estadística Y Desarrollo - Departamento de Fiduciaria y Valores



**BANCO DE LA REPÚBLICA**  
**SUBGERENCIA DE OPERACIÓN BANCARIA**  
**BOLETÍN SISTEMA DE PAGOS EN COLOMBIA – DICIEMBRE DE 2010**

**Tabla 2.5: DISTRIBUCIÓN HISTÓRICA DE VALOR Y CANTIDAD DE OPERACIONES REALIZADAS EN EL DCV – Mercado Primario**

	COLOCACIONES 1/					AMORTIZACIONES										
	Transacciones 2/	Denominados en			Valor Nominal Total en pesos	Transacciones 2/	Capital			Valor Pagado (a)	Transacciones 2/	Rendimientos			Valor Pagado (b)	Valor Total Pagado (a + b)
		Pesos	Dólares	UVR			Pesos	Dólares	UVR			Pesos	Dólares	UVR		
Ene	1.034	3.426	0	685	4.111	569	875	0	28	903	5.241	295	0	301	596	1.499
Feb	755	2.665	0	366	3.031	384	924	0	29	953	5.173	923	0	144	1.067	2.020
Mar	782	3.926	0	91	4.017	384	2.699	0	28	2.727	10.164	1.021	36	9	1.066	3.794
Abr	939	4.011	0	193	4.204	544	651	0	29	680	5.714	734	0	9	743	1.422
May	723	2.704	0	147	2.851	524	2.970	0	29	2.999	103.503	568	0	128	695	3.695
Jun	630	3.160	0	237	3.397	487	1.033	0	950	1.982	61.747	552	0	82	634	2.616
Jul	834	1.751	0	189	1.940	433	312	0	29	341	8.869	1.117	0	136	1.252	1.593
Ago	698	2.578	0	171	2.749	461	2.102	0	30	2.131	7.457	658	27	8	693	2.825
Sep	717	2.603	0	174	2.776	405	2.836	0	30	2.865	5.463	235	0	409	644	3.509
Oct	1.016	3.810	0	73	3.883	554	1.082	0	30	1.112	24.574	93	0	8	101	1.213
Nov	1.646	3.261	0	963	4.223	496	2.332	0	628	2.960	91.321	827	0	8	835	3.795
Dic	611	1.961	0	170	2.131	1.187	509	0	30	540	9.332	37	0	8	45	584
<b>2005</b>	<b>10.385</b>	<b>35.855</b>	<b>0</b>	<b>3.460</b>	<b>39.314</b>	<b>6.428</b>	<b>18.325</b>	<b>0</b>	<b>1.869</b>	<b>20.194</b>	<b>338.558</b>	<b>7.061</b>	<b>63</b>	<b>1.249</b>	<b>8.372</b>	<b>28.566</b>
Ene	1.155	3.143	0	400	3.543	784	1.430	0	30	1.460	5.353	223	0	309	532	1.992
Feb	561	2.572	0	198	2.770	504	492	0	31	522	4.462	973	0	233	1.206	1.728
Mar	616	3.100	0	293	3.393	440	797	0	31	828	9.740	774	35	7	816	1.644
Abr	651	3.457	0	303	3.760	671	6.252	0	31	6.283	5.768	1.374	0	7	1.381	7.664
May	505	2.337	0	174	2.511	1.270	2.608	0	32	2.640	102.747	385	0	131	516	3.156
Jun	462	3.868	0	262	4.131	876	959	0	308	1.268	0	0	0	0	0	1.268
Jul	715	3.385	0	877	4.262	997	5.997	0	643	6.640	10.297	1.762	0	117	1.879	8.519
Ago	338	2.308	0	140	2.448	569	494	0	32	526	6.832	667	27	7	701	1.227
Sep	391	2.176	0	616	2.792	755	3.741	0	1.912	5.653	6.264	945	0	508	1.453	7.107
Oct	743	2.119	0	95	2.215	742	1.301	0	33	1.334	24.899	227	0	7	234	1.568
Nov	1.311	2.695	0	1.885	4.580	860	1.690	0	2.383	4.073	91.253	960	0	6	967	5.040
Dic	730	1.197	0	0	1.196	1.179	640	0	33	674	9.786	41	0	6	48	721
<b>2006</b>	<b>8.178</b>	<b>32.358</b>	<b>0</b>	<b>5.243</b>	<b>37.600</b>	<b>9.647</b>	<b>26.401</b>	<b>0</b>	<b>5.500</b>	<b>31.901</b>	<b>277.401</b>	<b>8.332</b>	<b>62</b>	<b>1.338</b>	<b>9.733</b>	<b>41.633</b>

**BANCO DE LA REPÚBLICA**  
**SUBGERENCIA DE OPERACIÓN BANCARIA**  
**BOLETÍN SISTEMA DE PAGOS EN COLOMBIA – DICIEMBRE DE 2010**

**Tabla 2.5: DISTRIBUCIÓN HISTÓRICA DE VALOR Y CANTIDAD DE OPERACIONES REALIZADAS EN EL DCV – Mercado Primario**

	COLOCACIONES 1/					AMORTIZACIONES										
	Transacciones 2/	Denominados en			Valor Nominal Total en pesos	Transacciones 2/	Capital			Valor Pagado (a)	Transacciones 2/	Rendimientos			Valor Pagado (b)	Valor Total Pagado (a + b)
		Pesos	Dólares	UVR			Pesos	Dólares	UVR			Pesos	Dólares	UVR		
Ene	910	3.600	0	391	3.991	865	1.533	0	894	2.427	5.906	211	0	189	400	2.827
Feb	603	3.033	0	345	3.378	560	1.572	0	34	1.606	5.875	984	0	474	1.458	3.064
Mar	539	4.319	0	276	4.594	667	7.967	0	102	8.069	9.603	1.227	0	6	1.233	9.301
Abr	818	3.023	0	387	3.410	657	1.466	0	119	1.584	7.817	1.300	0	6	1.306	2.890
May	665	4.771	0	886	5.657	554	2.654	0	678	3.332	51.501	310	0	96	406	3.738
Jun	517	2.253	0	104	2.358	421	661	0	218	878	30.859	795	0	6	800	1.678
Jul	793	3.160	0	240	3.399	693	1.366	0	1.293	2.659	7.623	1.684	0	106	1.790	4.449
Ago	581	2.448	0	90	2.539	564	1.315	0	36	1.351	6.366	1.002	24	5	1.031	2.382
Sep	357	2.698	0	0	2.698	388	3.363	0	36	3.400	5.704	932	0	440	1.372	4.772
Oct	692	2.219	0	6	2.226	1.176	1.999	0	41	2.040	25.810	464	0	6	471	2.511
Nov	419	2.474	0	0	2.474	2.252	6.312	0	0	6.312	88.255	1.185	0	5	1.190	7.502
Dic	1.620	1.831	0	18	1.849	1.129	1.012	0	38	1.050	10.069	48	0	5	53	1.103
<b>2007</b>	<b>8.514</b>	<b>35.830</b>	<b>0</b>	<b>2.742</b>	<b>38.572</b>	<b>9.926</b>	<b>31.220</b>	<b>0</b>	<b>3.489</b>	<b>34.708</b>	<b>255.388</b>	<b>10.142</b>	<b>24</b>	<b>1.343</b>	<b>11.509</b>	<b>46.218</b>
Ene	846	3.965	0	405	4.370	1.244	1.658	0	467	2.125	6.599	225	0	113	338	2.462
Feb	494	2.213	0	229	2.442	777	820	0	40	860	5.323	968	0	566	1.534	2.394
Mar	519	2.844	0	212	3.056	749	909	0	39	947	9.493	201	0	24	225	1.172
Abr	874	5.118	0	758	5.877	1.248	7.063	0	39	7.102	7.449	1.119	0	4	1.123	8.225
May	806	3.582	0	214	3.797	1.227	2.070	0	39	2.109	50.496	1.082	0	99	1.182	3.291
Jun	611	2.855	0	535	3.390	779	3.221	0	0	3.221	28.842	782	0	0	782	4.003
Jul	1.063	3.716	0	327	4.043	1.139	1.472	0	82	1.554	9.361	1.923	0	8	1.931	3.485
Ago	502	2.872	0	376	3.248	959	6.428	0	41	6.469	4.901	944	22	4	970	7.439
Sep	569	1.401	0	398	1.799	770	1.023	0	41	1.064	5.221	910	0	477	1.387	2.451
Oct	856	4.442	0	143	4.586	1.598	4.241	0	46	4.287	20.984	1.127	0	4	1.132	5.419
Nov	480	1.831	0	229	2.059	1.171	1.002	0	48	1.050	39.783	1.193	0	3	1.196	2.246
Dic	386	1.249	0	153	1.402	1.100	720	0	42	763	7.074	74	0	3	77	839
<b>2008</b>	<b>8.006</b>	<b>36.087</b>	<b>0</b>	<b>3.980</b>	<b>40.067</b>	<b>12.761</b>	<b>30.627</b>	<b>0</b>	<b>923</b>	<b>31.551</b>	<b>195.526</b>	<b>10.548</b>	<b>22</b>	<b>1.306</b>	<b>11.876</b>	<b>43.427</b>

**BANCO DE LA REPÚBLICA**  
**SUBGERENCIA DE OPERACIÓN BANCARIA**  
**BOLETÍN SISTEMA DE PAGOS EN COLOMBIA – DICIEMBRE DE 2010**

**Tabla 2.5: DISTRIBUCIÓN HISTÓRICA DE VALOR Y CANTIDAD DE OPERACIONES REALIZADAS EN EL DCV – Mercado Primario**

*Valor nominal en miles de millones de pesos*

	COLOCACIONES 1/					AMORTIZACIONES										
	Transacciones 2/	Denominados en			Valor Nominal Total en pesos	Capital				Rendimientos				Valor Total Pagado (a + b )		
		Pesos	Dólares	UVR		Transacciones 2/	Pesos	Dólares	UVR	Valor Pagado (a)	Transacciones 2/	Pesos	Dólares		UVR	Valor Pagado (b)
Ene	809	4.756	0	295	5.050	1.255	2.119	0	42	2.161	5.180	306	0	82	388	2.550
Feb	607	6.574	0	354	6.928	864	4.887	0	47	4.934	3.971	858	0	706	1.563	6.497
Mar	519	7.123	0	384	7.507	881	4.312	0	791	5.104	3.621	187	0	133	320	5.424
Abr	788	3.757	0	370	4.127	1.005	1.705	0	44	1.748	4.568	511	0	2	513	2.262
May	655	4.585	0	610	5.196	839	6.712	0	44	6.756	4.396	1.940	0	100	2.040	8.796
Jun	482	1.859	0	297	2.156	528	676	0	44	720	4.395	512	0	2	514	1.234
Jul	917	3.848	0	509	4.357	1.031	7.658	0	45	7.702	4.760	2.205	0	2	2.206	9.909
Ago	500	1.962	0	309	2.271	555	1.207	0	48	1.256	3.837	892	23	2	917	2.173
Sep	508	2.246	0	393	2.639	498	645	0	45	690	4.550	886	0	450	1.336	2.026
Oct	610	2.302	0	0	2.302	731	1.212	0	45	1.258	4.153	1.200	0	1	1.201	2.458
Nov	382	5.198	0	0	5.198	600	3.384	0	1.211	4.595	3.994	1.178	0	1	1.179	5.773
Dic	327	2.484	0	0	2.484	807	1.667	0	472	2.140	3.267	115	0	1	116	2.256
<b>2009</b>	<b>7.104</b>	<b>46.694</b>	<b>0</b>	<b>3.521</b>	<b>50.215</b>	<b>9.594</b>	<b>36.184</b>	<b>0</b>	<b>2.879</b>	<b>39.063</b>	<b>50.692</b>	<b>10.790</b>	<b>23</b>	<b>1.481</b>	<b>12.294</b>	<b>51.357</b>
Ene	811	4.799	0	231	5.031	653	1.538	0	55	1.593	4.785	169	0	84	253	1.846
Feb	692	4.292	0	408	4.700	454	4.828	0	0	4.828	3.030	558	0	792	1.350	6.178
Mar	462	2.896	0	316	3.212	567	744	0	166	911	2.920	125	0	227	352	1.262
Abr	849	4.334	0	3.454	7.788	689	4.726	0	1.133	5.860	3.636	805	0	0	805	6.665
May	563	2.696	0	520	3.216	404	1.074	0	62	1.136	3.741	1.803	0	149	1.952	3.088
Jun	430	1.869	0	483	2.351	312	724	0	52	776	3.588	773	0	0	773	1.549
Jul	770	4.038	0	277	4.315	613	1.730	0	57	1.788	2.704	2.099	0	0	2.099	3.887
Ago	553	3.180	0	568	3.748	389	893	0	59	952	2.760	823	0	0	823	1.775
Sep	467	2.390	0	436	2.826	509	1.041	0	3.939	4.980	2.899	808	0	311	1.118	6.098
Oct	661	3.332	0	276	3.608	535	1.268	0	57	1.325	2.450	943	0	0	943	2.268
Nov	462	3.338	0	293	3.631	568	5.420	0	57	5.477	2.930	1.023	0	0	1.023	6.501
Dic	236	1.730	0	104	1.834	446	720	0	58	779	1.890	8	0	0	8	787
<b>2010</b>	<b>6.956</b>	<b>38.894</b>	<b>0</b>	<b>7.366</b>	<b>46.260</b>	<b>6.139</b>	<b>24.707</b>	<b>0</b>	<b>5.697</b>	<b>30.404</b>	<b>37.333</b>	<b>9.936</b>	<b>0</b>	<b>1.562</b>	<b>11.499</b>	<b>41.903</b>

1/ Incluye las expediciones de títulos bajo las diferentes modalidades de colocación (forzosas, convenidas, subasta, ventanilla, manejo de deuda, sentencias judiciales, ley de vivienda). Los valores corresponden a los montos nominales del capital colocado.

Para el total en pesos se convirtieron las diferentes denominaciones con la tasa del día de colocación.

2/ Cantidad de títulos expedidos/colocados ó cantidad de títulos con vencimientos de capital o rendimientos

Fuente: Estadística Y Desarrollo - Departamento de Fiduciaria y Valores

**BANCO DE LA REPÚBLICA**  
**SUBGERENCIA DE OPERACIÓN BANCARIA**  
**BOLETÍN SISTEMA DE PAGOS EN COLOMBIA – DICIEMBRE DE 2010**

**Tabla 2.6: DISTRIBUCIÓN HISTÓRICA DE VALOR Y CANTIDAD DE OPERACIONES REALIZADAS EN EL DCV – Mercado secundario**  
**COMPRAS – VENTAS**

*valor en miles de millones*

	Entrega contra pago 1/					Libre de pago					Traslados entre Depósitos l	Total Transacciones a + g	Total e+k+l	
	Transacciones 2/ a	Denominados en			Valor Nominal Total en pesos 3/ e=b+c+d	Valor Compra-Venta f	Transacciones /2 g	Denominados en						Valor Nominal Total en pesos 3/ k=h+i+j
Pesos b		Dólares c	UVR d	Pesos h				Dólares i	UVR j					
Ene	63.800	104.421	191	12.186	116.799	134.035	20.299	38.412	684	10.213	49.309	885	84.099	166.992
Feb	70.317	102.588	341	26.483	129.412	148.722	24.756	50.101	756	10.973	61.831	692	95.073	191.935
Mar	58.923	88.128	326	9.542	97.996	113.046	23.082	43.643	732	8.443	52.818	948	82.005	151.762
Abr	78.783	120.167	377	15.916	136.459	155.767	27.590	47.319	650	9.561	57.530	900	106.373	194.889
May	75.347	119.989	220	26.937	147.147	165.622	29.190	69.351	645	16.629	86.626	862	104.537	234.634
Jun	87.086	131.773	143	36.998	168.913	194.184	30.889	69.703	459	21.493	91.656	979	117.975	261.548
Jul	81.836	119.436	220	36.982	156.638	188.082	32.254	57.323	594	16.932	74.849	1.182	114.090	232.668
Ago	92.296	139.100	307	26.311	165.718	201.582	28.937	64.701	567	16.971	82.239	781	121.233	248.738
Sep	111.677	174.013	329	36.454	210.797	254.082	28.810	49.523	369	17.105	66.997	707	140.487	278.502
Oct	81.036	110.779	264	22.639	133.682	164.426	25.162	52.281	353	12.767	65.400	464	106.198	199.546
Nov	86.017	119.105	253	21.004	140.362	170.978	24.080	49.361	303	12.678	62.341	724	110.097	203.428
Dic	51.412	72.904	229	10.908	84.042	103.576	26.060	75.146	666	14.499	90.310	1.077	77.472	175.429
<b>2005</b>	<b>938.530</b>	<b>1.402.404</b>	<b>3.199</b>	<b>282.361</b>	<b>1.687.965</b>	<b>1.994.103</b>	<b>321.109</b>	<b>666.865</b>	<b>6.777</b>	<b>168.264</b>	<b>841.906</b>	<b>10.200</b>	<b>1.259.639</b>	<b>2.540.070</b>
Ene	91.565	147.440	254	21.765	169.458	217.135	27.393	74.951	509	14.321	89.781	537	118.958	259.776
Feb	107.797	186.026	227	29.552	215.804	281.370	31.369	90.194	433	20.971	111.598	447	139.166	327.849
Mar	112.184	176.387	280	20.744	197.411	254.923	32.105	100.339	590	30.091	131.020	1.005	144.289	329.435
Abr	84.743	122.052	178	15.691	137.922	171.423	22.807	55.440	346	14.443	70.229	1.079	107.550	209.229
May	92.786	134.901	178	14.718	149.797	178.975	29.808	78.559	457	21.626	100.641	1.023	122.594	251.461
Jun	72.548	94.794	183	10.960	105.937	120.767	32.658	72.799	432	24.948	98.179	764	105.206	204.880
Jul	80.088	95.938	1	12.309	108.248	120.005	30.190	67.034	115	23.131	90.279	514	110.278	199.042
Ago	97.443	117.929	53	18.329	136.311	152.518	32.141	71.678	156	23.660	95.494	750	129.584	232.555
Sep	103.544	126.580	260	17.347	144.187	161.367	30.655	63.442	42	18.855	82.339	394	134.199	226.920
Oct	102.158	128.478	170	12.634	141.283	159.576	32.117	61.743	283	16.768	78.794	220	134.275	220.296
Nov	113.130	135.472	47	10.864	146.383	170.238	31.161	56.850	188	19.955	76.993	687	144.291	224.062
Dic	64.830	80.398	3	11.137	91.539	106.664	26.738	47.869	36	16.943	64.848	473	91.568	156.860
<b>2006</b>	<b>1.122.816</b>	<b>1.546.396</b>	<b>1.834</b>	<b>196.049</b>	<b>1.744.279</b>	<b>2.094.963</b>	<b>359.142</b>	<b>840.898</b>	<b>3.585</b>	<b>245.711</b>	<b>1.090.195</b>	<b>7.891</b>	<b>1.481.958</b>	<b>2.842.365</b>

**BANCO DE LA REPÚBLICA**  
**SUBGERENCIA DE OPERACIÓN BANCARIA**  
**BOLETÍN SISTEMA DE PAGOS EN COLOMBIA – DICIEMBRE DE 2010**

**Tabla 2.6: DISTRIBUCIÓN HISTÓRICA DE VALOR Y CANTIDAD DE OPERACIONES REALIZADAS EN EL DCV – Mercado secundario**  
**COMPRAS – VENTAS**

*valor en miles de millones*

	Entrega contra pago 1/						Libre de pago					Traslados entre Depósitos l	Total Transacciones a + g	Total e+k+l
	Transacciones 2/ a	Denominados en			Valor Nominal Total en pesos 3/ e=b+c+d	Valor Compra-Venta f	Transacciones /2 g	Denominados en			Valor Nominal Total en pesos 3/ k=h+i+j			
		Pesos b	Dólares c	UVR d				Pesos h	Dólares i	UVR j				
Ene	89.584	110.940	3	14.454	125.397	146.191	28.796	55.833	41	22.599	78.473	400	118.380	204.270
Feb	83.985	103.170	4	15.174	118.348	136.572	31.450	59.978	40	20.577	80.595	577	115.435	199.520
Mar	78.968	105.850	1	12.422	118.273	133.903	27.085	57.563	12	15.755	73.330	459	106.053	192.061
Abr	40.556	70.753	3	9.637	80.393	89.177	14.106	25.407	4	12.546	37.957	343	54.662	118.693
May	48.209	87.602	9	14.488	102.099	112.574	16.857	37.395	6	15.846	53.247	328	65.066	155.675
Jun	47.145	76.629	73	10.566	87.268	97.987	18.415	46.323	32	16.015	62.370	298	65.560	149.936
Jul	37.447	61.144	74	8.258	69.476	76.232	16.866	44.068	36	13.021	57.125	259	54.313	126.859
Ago	39.351	62.708	43	9.134	71.886	75.094	17.860	39.388	9	14.726	54.123	452	57.211	126.460
Sep	30.768	50.529	27	6.959	57.515	59.443	17.379	35.818	74	12.339	48.230	340	48.147	106.085
Oct	34.737	67.589	12	7.947	75.548	78.651	19.109	40.344	136	11.507	51.986	400	53.846	127.934
Nov	26.350	55.471	3	11.887	67.361	70.242	16.133	36.697	97	10.598	47.392	295	42.483	115.048
Dic	13.948	27.820	8	7.773	35.601	37.338	14.976	48.186	111	12.600	60.897	507	28.924	97.005
<b>2007</b>	<b>571.048</b>	<b>880.206</b>	<b>259</b>	<b>128.699</b>	<b>1.009.164</b>	<b>1.113.406</b>	<b>239.032</b>	<b>527.000</b>	<b>597</b>	<b>178.129</b>	<b>705.725</b>	<b>4.657</b>	<b>810.080</b>	<b>1.719.546</b>
Ene	23.033	48.759	26	7.607	56.392	58.679	14.507	58.895	237	11.206	70.339	298	37.540	127.029
Feb	25.527	55.895	35	7.509	63.439	65.267	16.168	61.429	453	16.275	78.158	222	41.695	141.819
Mar	21.984	55.837	2	6.335	62.174	63.268	12.517	42.343	507	9.078	51.928	154	34.501	114.256
Abr	45.556	143.600	0	10.828	154.429	158.893	16.604	53.953	277	13.048	67.277	111	62.160	221.816
May	32.687	96.434	4	8.758	105.196	107.115	13.813	41.913	107	11.322	53.343	88	46.500	158.627
Jun	27.211	60.742	7	11.480	72.228	72.746	18.159	54.012	52	21.886	75.950	154	45.370	148.332
Jul	26.450	56.863	14	7.715	64.592	63.701	19.307	66.176	32	19.141	85.349	168	45.757	150.109
Ago	26.693	56.836	0	7.285	64.121	64.271	14.350	53.363	30	12.969	66.362	128	41.043	130.611
Sep	28.707	52.116	6	9.305	61.427	61.467	15.715	51.599	31	12.714	64.345	310	44.422	126.082
Oct	26.354	49.954	22	7.165	57.142	56.263	15.558	68.477	4	13.282	81.762	293	41.912	139.197
Nov	25.394	45.061	12	6.172	51.244	50.678	11.245	31.149	74	6.781	38.004	154	36.639	89.402
Dic	25.274	54.598	13	6.921	61.531	62.819	11.129	40.507	11	7.165	47.682	234	36.403	109.446
<b>2008</b>	<b>334.870</b>	<b>776.694</b>	<b>142</b>	<b>97.078</b>	<b>873.915</b>	<b>885.167</b>	<b>179.072</b>	<b>623.817</b>	<b>1.815</b>	<b>154.867</b>	<b>780.500</b>	<b>2.312</b>	<b>513.942</b>	<b>1.656.727</b>

**BANCO DE LA REPÚBLICA**  
**SUBGERENCIA DE OPERACIÓN BANCARIA**  
**BOLETÍN SISTEMA DE PAGOS EN COLOMBIA – DICIEMBRE DE 2010**

**Tabla 2.6: DISTRIBUCIÓN HISTÓRICA DE VALOR Y CANTIDAD DE OPERACIONES REALIZADAS EN EL DCV – Mercado secundario**  
**COMPRAS – VENTAS**

	Entrega contra pago 1/						Libre de pago								
	Transacciones 2/ a	denominados en			Valor Nominal Total en pesos 3/ e= b+c+d	Valor Compra - Venta f	Transacciones 2/ g	denominados en			Valor Nominal Total en pesos 3 / k = h+i+j	Transacciones entre depósitos	Traslados entre depósitos l	Total Transacciones a + g	Total e + k + l
		Pesos b	Dólares c	UVR d				Pesos h	Dólares i	UVR j					
Enero	40.813	115.921	18	10.586	126.525	134.859	10.282	39.920	41	8.629	48.590	199	267	51.095	175.382
Febrero	44.282	119.820	60	9.621	129.501	140.123	16.145	67.669	173	8.847	76.689	228	385	60.427	206.575
Marzo	50.091	143.353	3	8.106	151.462	166.000	17.882	71.208	14	8.514	79.736	301	896	67.973	232.094
Abril	52.987	163.039	0	11.965	175.005	197.697	16.614	70.641	7	11.403	82.051	209	230	69.601	257.285
Mayo	58.572	184.519	0	9.498	194.017	222.429	17.040	100.283	3	15.471	115.757	239	433	75.612	310.208
Junio	37.171	84.315	0	3.599	87.913	98.764	17.334	87.595	246	16.325	104.165	172	205	54.505	192.284
Julio	51.531	162.193	9	6.643	168.844	189.762	18.757	77.563	4	11.455	89.023	142	298	70.288	258.165
Agosto	55.729	187.901	0	8.110	196.011	215.730	16.473	59.678	40	7.646	67.363	108	171	72.202	263.545
Septiembre	93.534	345.783	0	17.103	362.885	396.906	19.310	81.702	0	8.916	90.618	135	309	112.844	453.812
Octubre	86.146	310.086	0	14.708	324.794	363.207	19.795	76.150	0	6.944	83.094	168	363	105.941	408.252
Noviembre	60.429	193.899	0	9.016	202.915	233.359	16.805	56.420	0	3.511	59.931	142	508	77.234	263.354
Diciembre	33.813	106.713	0	5.058	111.772	127.688	16.071	42.259	0	4.710	46.969	178	994	49.884	159.735
<b>2009</b>	<b>665.098</b>	<b>2.117.542</b>	<b>90</b>	<b>114.013</b>	<b>2.231.645</b>	<b>2.486.524</b>	<b>202.508</b>	<b>831.089</b>	<b>528</b>	<b>112.370</b>	<b>943.987</b>	<b>2.221</b>	<b>5.061</b>	<b>867.606</b>	<b>3.180.692</b>
	Entrega contra pago 1/						Libre de pago								
	Transacciones 2/ a	denominados en			Valor Nominal Total en pesos 3/ e= b+c+d	Valor Compra - Venta f	Transacciones 2/ g	denominados en			Valor Nominal Total en pesos 3 / k = h+i+j	Transacciones entre depósitos	Traslados entre depósitos l	Total Transacciones a + g	Total e + k + l
		Pesos b	Dólares c	UVR d				Pesos h	Dólares i	UVR j					
Enero	43.610	121.903	0	6.475	128.379	145.248	14.967	54.043	0	3.711	57.754	131	636	58.577	186.769
Febrero	47.308	114.409	0	9.485	123.894	138.998	22.268	62.723	0	6.813	69.536	183	467	69.576	193.897
Marzo	49.114	144.952	0	6.953	151.905	171.068	25.423	73.324	0	5.906	79.230	191	536	74.537	231.671
Abril	55.469	155.461	0	5.970	161.431	183.713	21.269	89.141	0	9.776	98.917	243	484	76.738	260.833
Mayo	54.460	126.252	0	7.587	133.839	152.369	22.322	93.585	0	5.941	99.525	255	563	76.782	233.927
Junio	54.830	148.323	0	7.594	155.917	175.155	24.148	83.980	0	6.600	90.580	238	331	78.978	246.828
Julio	58.312	153.831	0	8.825	162.656	185.885	25.187	84.289	0	14.651	98.940	248	558	83.499	262.155
Agosto	57.508	145.223	0	6.020	151.243	171.552	30.265	83.276	0	24.072	107.349	278	503	87.773	259.095
Septiembre	58.421	131.511	0	7.635	139.146	158.882	31.529	99.117	0	25.636	124.753	231	367	89.950	264.265
Octubre	46.138	115.871	0	5.461	121.331	138.400	28.176	120.181	0	5.801	125.982	190	208	74.314	247.521
Noviembre	40.620	92.442	0	5.019	97.461	112.103	25.463	115.646	0	7.942	123.588	193	338	66.083	221.387
Diciembre	23.830	54.237	0	4.220	58.457	65.443	25.863	101.537	0	5.240	106.777	207	1.403	49.693	166.637
<b>2010</b>	<b>589.620</b>	<b>1.504.414</b>	<b>0</b>	<b>81.244</b>	<b>1.585.659</b>	<b>1.798.818</b>	<b>296.880</b>	<b>1.060.844</b>	<b>0</b>	<b>122.089</b>	<b>1.182.933</b>	<b>2.588</b>	<b>6.394</b>	<b>886.500</b>	<b>2.774.985</b>

Fuente: Estadística Y Desarrollo - Departamento de Fiduciaria y Valores

**BANCO DE LA REPÚBLICA**  
**SUBGERENCIA DE OPERACIÓN BANCARIA**  
**BOLETÍN SISTEMA DE PAGOS EN COLOMBIA – DICIEMBRE DE 2010**

**Tabla 2.7: DISTRIBUCIÓN HISTÓRICA DE VALOR DE OPERACIONES REALIZADAS EN LOS SISTEMAS DE NEGOCIACIÓN – Entrega Contra Pago**  
*valor nominal en miles de millones*

	Entrega Contra Pago				
	DCV	SEN	MEC	OTROS 1/	SUBTOTAL a)
Ene	38.496	59.233	17.518	1.552	116.799
Feb	48.661	60.437	18.828	1.486	129.412
Mar	34.053	45.289	17.081	1.573	97.996
Abr	46.430	60.134	27.922	1.972	136.459
May	55.798	64.970	24.179	2.200	147.147
Jun	61.336	74.956	30.716	1.905	168.913
Jul	52.101	67.821	34.886	1.830	156.638
Ago	50.792	76.116	36.784	2.025	165.718
Sep	59.794	104.280	44.574	2.149	210.797
Oct	45.006	44.821	42.730	1.125	133.682
Nov	42.430	58.681	37.732	1.520	140.362
Dic	33.686	26.670	23.272	414	84.042
<b>2005</b>	<b>568.582</b>	<b>743.410</b>	<b>356.222</b>	<b>19.751</b>	<b>1.687.965</b>

Ene	50.753	69.879	47.599	1.226	169.458
Feb	65.749	87.661	60.362	2.031	215.804
Mar	59.989	67.501	68.698	1.223	197.411
Abr	41.820	40.915	54.101	1.086	137.922
May	48.455	38.592	61.435	1.314	149.797
Jun	39.038	18.958	46.583	1.357	105.937
Jul	36.288	21.146	49.179	1.636	108.248
Ago	41.578	32.217	60.521	1.995	136.311
Sep	40.862	39.115	62.576	1.634	144.187
Oct	35.962	37.277	65.782	2.262	141.283
Nov	30.374	38.570	75.287	2.151	146.383
Dic	25.901	24.750	39.715	1.173	91.539
<b>2006</b>	<b>516.769</b>	<b>516.582</b>	<b>691.838</b>	<b>19.089</b>	<b>1.744.279</b>

TOTAL b)	Libre de Pago (DCV)			SUBTOTAL LIBRE DE PAGO e=b-c-d	TOTAL f=a+e	PARTICIPACIÓN DEL TOTAL e/f
	CRUZADAS c)	PARTICIPACIÓN c/b	Traslados Entre Depósitos d)			
49.309	44.224	90%	885	4.201	120.999	3%
61.831	55.713	90%	692	5.426	134.838	4%
52.818	47.180	89%	948	4.690	102.686	5%
57.530	52.434	91%	900	4.196	140.655	3%
86.626	80.766	93%	862	4.998	152.145	3%
91.656	83.030	91%	979	7.647	176.560	4%
74.849	68.631	92%	1.182	5.036	161.674	3%
82.239	76.679	93%	781	4.778	170.497	3%
66.997	61.213	91%	707	5.077	215.874	2%
65.400	59.863	92%	464	5.074	138.755	4%
62.341	54.317	87%	724	7.300	147.662	5%
90.310	84.107	93%	1.077	5.127	89.169	6%
841.906	768.156	91%	10.200	63.550	1.751.515	4%

89.781	83.494	93%	537	5.750	175.208	3%
111.598	100.375	90%	447	10.776	226.580	5%
131.020	118.455	90%	1.005	11.560	208.971	6%
70.229	63.022	90%	1.079	6.128	144.049	4%
100.641	93.522	93%	1.023	6.096	155.893	4%
98.179	86.278	88%	764	11.136	117.073	10%
90.279	79.929	89%	514	9.837	118.085	8%
95.494	91.249	96%	750	3.495	139.806	3%
82.339	78.227	95%	394	3.718	147.906	3%
78.794	75.821	96%	220	2.753	144.035	2%
76.993	69.288	90%	687	7.017	153.400	5%
64.848	61.645	95%	473	2.730	94.269	3%
1.090.195	1.001.306	92%	7.891	80.998	1.825.276	4%

**BANCO DE LA REPÚBLICA**  
**SUBGERENCIA DE OPERACIÓN BANCARIA**  
**BOLETÍN SISTEMA DE PAGOS EN COLOMBIA – DICIEMBRE DE 2010**

**Tabla 2.7: DISTRIBUCIÓN HISTÓRICA DE VALOR DE OPERACIONES REALIZADAS EN LOS SISTEMAS DE NEGOCIACIÓN – Entrega Contra Pago**  
*valor nominal en miles de millones*

	Entrega Contra Pago				
	DCV	SEN	MEC	OTROS 1/	SUBTOTAL a)
Ene	35.734	25.677	62.615	1.371	125.397
Feb	37.767	22.341	56.962	1.277	118.348
Mar	40.785	26.177	50.155	1.156	118.273
Abr	29.280	29.309	21.324	481	80.393
May	35.679	37.179	27.687	1.554	102.099
Jun	27.317	29.446	29.003	1.502	87.268
Jul	21.938	24.613	21.587	1.339	69.476
Ago	23.641	22.558	24.046	1.641	71.886
Sep	21.254	16.708	18.055	1.498	57.515
Oct	22.650	35.469	16.011	1.417	75.548
Nov	25.991	27.071	12.971	1.328	67.361
Dic	20.436	9.578	4.897	691	35.601
<b>2007</b>	<b>342.471</b>	<b>306.125</b>	<b>345.313</b>	<b>15.255</b>	<b>1.009.164</b>

Ene	22.794	20.769	11.794	1.035	56.392
Feb	21.777	29.003	11.361	1.298	63.439
Mar	23.176	27.769	10.034	1.195	62.174
Abr	32.348	101.309	17.647	3.124	154.429
May	23.252	66.734	13.487	1.723	105.196
Jun	27.817	26.323	16.581	1.507	72.228
Jul	16.771	23.763	22.478	1.580	64.592
Ago	11.695	30.248	20.936	1.242	64.121
Sep	13.332	24.425	22.704	966	61.427
Oct	15.409	19.455	21.576	701	57.142
Nov	11.545	19.158	19.586	955	51.244
Dic	14.536	25.342	21.088	565	61.531
<b>2008</b>	<b>234.453</b>	<b>414.299</b>	<b>209.272</b>	<b>15.891</b>	<b>873.915</b>

TOTAL b)	Libre de Pago (DCV)				TOTAL f=a+e	PARTICIPACIÓN DEL TOTAL e/f
	CRUZADAS c)	PARTICIPACIÓN c/b	Traslados Entre Depósitos d)	SUBTOTAL LIBRE DE PAGO e=b-c-d		
78.473	73.640	94%	400	4.432	129.830	3%
80.595	76.152	94%	577	3.866	122.214	3%
73.330	68.318	93%	459	4.554	122.826	4%
37.957	35.331	93%	343	2.284	82.676	3%
53.247	47.315	89%	328	5.604	107.703	5%
62.370	59.779	96%	298	2.293	89.561	3%
57.125	53.263	93%	259	3.603	73.079	5%
54.123	51.187	95%	452	2.485	74.370	3%
48.230	44.766	93%	340	3.124	60.639	5%
51.986	46.017	89%	400	5.570	81.118	7%
47.392	44.559	94%	295	2.538	69.899	4%
60.897	55.444	91%	507	4.946	40.546	12%
705.725	655.771	93%	4.657	45.298	1.054.462	4%

70.339	68.278	97%	298	1.763	58.155	3%
78.158	75.683	97%	222	2.252	65.691	3%
51.928	48.442	93%	154	3.332	65.506	5%
67.277	64.108	95%	111	3.058	157.487	2%
53.343	49.779	93%	88	3.477	108.673	3%
75.950	69.785	92%	154	6.012	78.240	8%
85.349	82.077	96%	168	3.105	67.697	5%
66.362	64.109	97%	128	2.126	66.247	3%
64.345	59.121	92%	310	4.915	66.342	7%
81.762	75.948	93%	293	5.522	62.663	9%
38.004	35.120	92%	154	2.730	53.974	5%
47.682	42.988	90%	234	4.460	65.991	7%
780.500	735.436	94%	2.312	42.751	916.666	5%



**BANCO DE LA REPÚBLICA**  
**SUBGERENCIA DE OPERACIÓN BANCARIA**  
**BOLETÍN SISTEMA DE PAGOS EN COLOMBIA – DICIEMBRE DE 2010**

**Tabla 2.7: DISTRIBUCIÓN HISTÓRICA DE VALOR DE OPERACIONES REALIZADAS EN LOS SISTEMAS DE NEGOCIACIÓN – Entrega Contra Pago**

Entrega contra pago						Libre de pago (DCV)							
DCV	SEN	MEC	OTROS 1/	SUBTOTAL VR_NOMINAL A		TOTAL B	CRUZADAS C	PARTICIPACIÓN C / B	Traslad os entre depósitos D	SUBTOT AL LIBRE DE PAGO E = B -	TOTAL F = A + E	PARTICIPACIÓN DEL TOTAL E / F	
VR_NO MINAL	VR_NOM INAL	VR_NOMINA L	VR_NOMI NAL										
Enero	16.587	82.393	26.785	760	126.525		48.590,1	46.146,7	95%	266,8	2.176,6	128.702,0	2%
Febrero	18.838	79.203	31.151	309	129.501		76.688,9	69.746,3	91%	385,0	6.557,5	136.058,7	5%
Marzo	17.835	96.055	37.573	0	151.462		79.735,9	65.891,7	83%	896,2	12.948,0	164.410,3	8%
Abril	15.859	124.432	34.569	145	175.005		82.050,5	77.506,3	94%	230,2	4.314,1	179.318,7	2%
Mayo	14.996	138.518	39.631	872	194.017		115.757,5	108.022,6	93%	433,4	7.301,5	201.318,7	4%
Junio	12.819	41.389	33.084	621	87.913		104.165,5	97.996,0	94%	205,4	5.964,0	93.877,4	6%
Julio	14.081	116.832	36.916	1.016	168.844		89.023,1	84.057,7	94%	297,9	4.667,5	173.511,6	3%
Agosto	12.440	150.498	32.018	1.055	196.011		67.363,3	63.549,0	94%	171,2	3.643,1	199.654,1	2%
Septiembre	13.422	306.795	40.438	2.229	362.885		90.618	86.193	95%	309	4.116	367.001	1%
Octubre	15.317	262.014	44.636	2.828	324.794		83.094	80.043	96%	363	2.687	327.482	1%
Noviembre	16.774	142.460	42.441	1.240	202.915		59.931	53.977	90%	508	5.446	208.360	3%
Diciembre	12.064	74.673	24.273	762	111.772		46.969	43.249	92%	994	2.726	114.498	2%
<b>2009</b>	<b>181.032</b>	<b>1.615.262</b>	<b>423.515</b>	<b>11.836</b>	<b>2.231.645</b>		<b>943.987</b>	<b>876.378</b>	<b>93%</b>	<b>5.061</b>	<b>62.548</b>	<b>2.294.192</b>	<b>3%</b>
Enero	16.135	74.024	36.694	1.525	128.379		57.754,0	54.242,0	94%	636,3	2.875,7	131.254,2	2%
Febrero	14.518	66.814	40.815	1.747	123.894		69.536,3	64.701,8	93%	466,8	4.367,7	128.261,7	3%
Marzo	14.255	98.346	37.686	1.619	151.905		79.230,4	76.225,0	96%	536,0	2.469,4	154.374,3	2%
Abril	13.505	98.988	46.938	2.000	161.431		98.917,3	92.479,3	93%	484,3	5.953,6	167.384,8	4%
Mayo	13.775	69.327	48.737	1.999	133.839		99.525,4	97.528,0	98%	562,7	1.434,7	135.273,9	1%
Junio	11.863	98.805	43.144	2.106	155.917		90.580,2	88.652,0	98%	330,6	1.597,6	157.514,8	1%
Julio	11.033	98.508	50.965	2.150	162.656		98.940,2	97.287,1	98%	558,5	1.094,6	163.750,9	1%
Agosto	14.394	82.042	53.216	1.591	151.243		107.348,8	105.835,9	99%	503,1	1.009,8	152.252,8	1%
Septiembre	11.084	67.447	58.792	1.822	139.146		124.753	122.837	98%	367	1.548	140.694	1%
Octubre	11.581	63.499	44.932	1.319	121.331		125.982	124.319	99%	208	1.455	122.786	1%
Noviembre	13.184	38.567	44.806	904	97.461		123.588	120.950	98%	338	2.300	99.761	2%
Diciembre	11.831	14.410	31.564	652	58.457		106.777	102.192	96%	1.403	3.182	61.639	5%
<b>2010</b>	<b>157.159</b>	<b>870.776</b>	<b>538.289</b>	<b>19.435</b>	<b>1.585.659</b>		<b>1.182.933</b>	<b>1.147.250</b>	<b>97%</b>	<b>6.394</b>	<b>29.289</b>	<b>1.614.948</b>	<b>2%</b>

Fuente: Estadística Y Desarrollo - Departamento de Fiduciaria y Valores

**BANCO DE LA REPÚBLICA**  
**SUBGERENCIA DE OPERACIÓN BANCARIA**  
**BOLETÍN SISTEMA DE PAGOS EN COLOMBIA – DICIEMBRE DE 2010**

**Tabla 2.8: DISTRIBUCIÓN HISTÓRICA DE CANTIDAD DE OPERACIONES REALIZADAS EN LOS SISTEMAS DE NEGOCIACIÓN – Entrega Contra Pago**

	Entrega Contra Pago				
	DCV	SEN	MEC	OTROS 1/	SUBTOTAL a)
Ene	13.988	33.159	15.672	981	63.800
Feb	17.622	36.573	15.328	794	70.317
Mar	12.608	29.508	15.860	947	58.923
Abr	18.319	36.445	22.775	1.244	78.783
May	19.831	35.699	18.796	1.021	75.347
Jun	21.146	39.113	25.769	1.058	87.086
Jul	17.725	33.460	29.675	976	81.836
Ago	18.030	39.798	33.268	1.200	92.296
Sep	20.415	53.207	36.968	1.087	111.677
Oct	15.561	25.109	39.618	748	81.036
Nov	15.266	32.602	37.317	832	86.017
Dic	12.787	15.138	23.250	237	51.412
<b>2005</b>	<b>203.298</b>	<b>409.811</b>	<b>314.296</b>	<b>11.125</b>	<b>938.530</b>
Ene	16.543	34.280	40.117	625	91.565
Feb	21.304	33.598	51.890	1.005	107.797
Mar	18.508	26.001	67.010	665	112.184
Abr	13.448	17.288	53.201	806	84.743
May	13.964	18.036	59.885	901	92.786
Jun	11.334	11.042	49.287	885	72.548
Jul	10.858	11.705	56.561	964	80.088
Ago	12.989	18.005	65.195	1.254	97.443
Sep	12.141	21.846	68.613	944	103.544
Oct	10.573	19.846	70.661	1.078	102.158
Nov	9.953	19.507	82.486	1.184	113.130
Dic	8.384	12.380	43.408	658	64.830
<b>2006</b>	<b>159.999</b>	<b>243.534</b>	<b>708.314</b>	<b>10.969</b>	<b>1.122.816</b>

**Cantidad de Operaciones**

TOTAL b)	Libre de Pago (DCV)				TOTAL f=a+e	PARTICIPACIÓN DEL TOTAL e/f
	CRUZADAS c)	PARTICIPACIÓN c/b	Traslados Entre Depósitos d)	SUBTOTAL LIBRE DE PAGO e=b-c-d		
20.299	16.822	83%	1.133	2.344	66.144	4%
24.756	20.264	82%	1.385	3.107	73.424	4%
23.082	19.009	82%	1.520	2.553	61.476	4%
27.590	22.844	83%	1.618	3.128	81.911	4%
29.190	25.373	87%	1.389	2.428	77.775	3%
30.889	26.332	85%	1.530	3.027	90.113	3%
32.254	23.272	72%	1.179	7.803	89.639	9%
28.937	25.083	87%	1.254	2.600	94.896	3%
28.810	24.545	85%	1.184	3.081	114.758	3%
25.162	21.599	86%	942	2.621	83.657	3%
24.080	21.068	87%	849	2.163	88.180	2%
26.060	21.846	84%	951	3.263	54.675	6%
321.109	268.057	83%	14.934	38.118	976.648	4%
27.393	24.117	88%	1.029	2.247	93.812	2%
31.369	28.212	90%	746	2.411	110.208	2%
32.105	28.475	89%	979	2.651	114.835	2%
22.807	20.074	88%	793	1.940	86.683	2%
29.808	26.446	89%	907	2.455	95.241	3%
32.658	28.096	86%	1.214	3.348	75.896	4%
30.190	26.196	87%	1.442	2.552	82.640	3%
32.141	29.375	91%	1.262	1.504	98.947	2%
30.655	28.335	92%	1.080	1.240	104.784	1%
32.117	29.693	92%	926	1.498	103.656	1%
31.161	28.493	91%	1.028	1.640	114.770	1%
26.738	23.965	90%	839	1.934	66.764	3%
359.142	321.477	90%	12.245	25.420	1.148.236	2%

**BANCO DE LA REPÚBLICA**  
**SUBGERENCIA DE OPERACIÓN BANCARIA**  
**BOLETÍN SISTEMA DE PAGOS EN COLOMBIA – DICIEMBRE DE 2010**

**Tabla 2.8: DISTRIBUCIÓN HISTÓRICA DE CANTIDAD DE OPERACIONES REALIZADAS EN LOS SISTEMAS DE NEGOCIACIÓN – Entrega Contra Pago**

	Entrega Contra Pago				
	DCV	SEN	MEC	OTROS 1/	SUBTOTAL a)
Ene	9.667	12.362	66.729	826	89.584
Feb	9.764	10.508	62.937	776	83.985
Mar	10.500	11.861	55.792	815	78.968
Abr	7.198	8.471	24.618	269	40.556
May	8.899	9.816	28.834	660	48.209
Jun	7.910	7.726	30.873	636	47.145
Jul	6.763	6.672	23.492	520	37.447
Ago	6.413	5.894	26.400	644	39.351
Sep	6.139	4.137	19.922	570	30.768
Oct	6.506	9.896	17.877	458	34.737
Nov	6.024	7.381	12.531	414	26.350
Dic	5.056	2.540	6.167	185	13.948
<b>2007</b>	<b>90.839</b>	<b>97.264</b>	<b>376.172</b>	<b>6.773</b>	<b>571.048</b>

Ene	5.770	5.327	11.625	311	23.033
Feb	5.841	7.401	11.944	341	25.527
Mar	5.494	6.360	9.860	270	21.984
Abr	7.418	22.045	15.471	622	45.556
May	5.515	14.990	11.856	326	32.687
Jun	6.395	6.409	14.085	322	27.211
Jul	4.236	5.534	16.335	345	26.450
Ago	2.947	6.912	16.523	311	26.693
Sep	3.146	6.261	19.034	266	28.707
Oct	2.836	4.914	18.362	242	26.354
Nov	2.311	5.063	17.789	231	25.394
Dic	2.527	6.064	16.518	165	25.274
<b>2008</b>	<b>54.436</b>	<b>97.280</b>	<b>179.402</b>	<b>3.752</b>	<b>334.870</b>

**Cantidad de Operaciones**

TOTAL b)	CRUZADAS c)	PARTICIPACIÓN c/b	Libre de Pago (DCV)		TOTAL f=a+e	PARTICIPACIÓN DEL TOTAL e/f
			Traslados Entre Depósitos d)	SUBTOTAL LIBRE DE PAGO e=b-c-d		
28.796	26.357	92%	842	1.597	91.181	2%
31.450	29.215	93%	841	1.394	85.379	2%
27.085	25.153	93%	723	1.209	80.177	2%
14.106	12.766	91%	439	901	41.457	2%
16.857	14.937	89%	628	1.292	49.501	3%
18.415	16.471	89%	459	1.485	48.630	3%
16.866	15.193	90%	528	1.145	38.592	3%
17.860	16.257	91%	447	1.156	40.507	3%
17.379	15.693	90%	520	1.166	31.934	4%
19.109	17.127	90%	449	1.533	36.270	4%
16.133	14.469	90%	363	1.301	27.651	5%
14.976	13.151	88%	359	1.466	15.414	10%
239.032	216.789	91%	6.598	15.645	586.693	3%
14.507	13.403	92%	252	852	23.885	4%
16.168	14.651	91%	259	1.258	26.785	5%
12.517	11.362	91%	194	961	22.945	4%
16.604	15.128	91%	280	1.196	46.752	3%
13.813	12.482	90%	208	1.123	33.810	3%
18.159	15.670	86%	263	2.226	29.437	8%
19.307	18.099	94%	252	956	27.406	3%
14.350	13.447	94%	210	693	27.386	3%
15.715	14.796	94%	190	729	29.436	2%
15.558	14.383	92%	162	1.013	27.367	4%
11.245	10.300	92%	188	757	26.151	3%
11.129	9.791	88%	203	1.135	26.409	4%
179.072	163.512	91%	2.661	12.899	347.769	4%

**BANCO DE LA REPÚBLICA**  
**SUBGERENCIA DE OPERACIÓN BANCARIA**  
**BOLETÍN SISTEMA DE PAGOS EN COLOMBIA – DICIEMBRE DE 2010**

**Tabla 2.8: DISTRIBUCIÓN HISTÓRICA DE CANTIDAD DE OPERACIONES REALIZADAS EN LOS SISTEMAS DE NEGOCIACIÓN – Entrega Contra Pago**

	Entrega contra pago				
	DCV	SEN	MEC	OTROS 1/	SUBTOTAL A
Enero	2.650	18.323	19.652	188	<b>40.813</b>
Febrero	3.090	17.924	23.173	95	<b>44.282</b>
Marzo	3.249	21.417	25.425	0	<b>50.091</b>
Abril	2.979	27.518	22.463	27	<b>52.987</b>
Mayo	2.922	30.387	25.095	168	<b>58.572</b>
Junio	2.583	10.153	24.293	142	<b>37.171</b>
Julio	2.711	26.039	22.587	194	<b>51.531</b>
Agosto	2.261	32.463	20.842	163	<b>55.729</b>
Septiembre	2.762	65.396	25.084	292	<b>93.534</b>
Octubre	2.820	56.473	26.582	271	<b>86.146</b>
Noviembre	2.762	31.271	26.233	163	<b>60.429</b>
Diciembre	2.370	16.202	15.119	122	<b>33.813</b>

<b>2009</b>	<b>33.159</b>	<b>353.566</b>	<b>276.548</b>	<b>1.825</b>	<b>665.098</b>
-------------	---------------	----------------	----------------	--------------	----------------

Enero	2.605	16.731	24.092	182	<b>43.610</b>
Febrero	2.805	15.381	28.865	257	<b>47.308</b>
Marzo	2.972	21.670	24.222	250	<b>49.114</b>
Abril	2.579	22.307	30.269	314	<b>55.469</b>
Mayo	2.635	15.997	35.525	303	<b>54.460</b>
Junio	2.324	22.241	30.054	211	<b>54.830</b>
Julio	2.348	22.203	33.516	245	<b>58.312</b>
Agosto	2.731	18.731	35.802	244	<b>57.508</b>
Septiembre	2.763	15.506	39.889	265	<b>58.423</b>
Octubre	2.564	14.783	28.531	260	<b>46.138</b>
Noviembre	2.930	9.088	28.412	190	<b>40.620</b>
Diciembre	2.570	3.558	17.558	144	<b>23.830</b>

<b>2010</b>	<b>31.826</b>	<b>198.196</b>	<b>356.735</b>	<b>2.865</b>	<b>589.622</b>
-------------	---------------	----------------	----------------	--------------	----------------

Fuente: Estadística Y Desarrollo - Departamento de Fiduciaria y Valores

TOTAL B	CRUZADAS C	PARTICIPACIÓN C / B	Traslados entre depósitos D	SUBTOTAL LIBRE DE PAGO E = B - C - D	TOTAL F = A + E	PARTICIPACIÓN DEL TOTAL E / F
10.282	9.479	92%	199	<b>604</b>	<b>41.417</b>	1%
16.145	14.979	93%	228	<b>938</b>	<b>45.220</b>	2%
17.882	16.175	90%	301	<b>1.406</b>	<b>51.497</b>	3%
16.614	15.651	94%	209	<b>754</b>	<b>53.741</b>	1%
17.040	16.102	94%	239	<b>699</b>	<b>59.271</b>	1%
17.334	16.495	95%	172	<b>667</b>	<b>37.838</b>	2%
18.757	17.970	96%	142	<b>645</b>	<b>52.176</b>	1%
16.473	15.923	97%	108	<b>442</b>	<b>56.171</b>	1%
19.310	18.424	95%	135	<b>751</b>	<b>94.285</b>	1%
19.795	18.552	94%	168	<b>1.075</b>	<b>87.221</b>	1%
16.805	15.787	94%	142	<b>876</b>	<b>61.305</b>	1%
16.071	14.927	93%	178	<b>966</b>	<b>34.779</b>	3%

<b>202.508</b>	<b>190.464</b>	<b>94%</b>	<b>2.221</b>	<b>9.823</b>	<b>674.921</b>	<b>1%</b>
----------------	----------------	------------	--------------	--------------	----------------	-----------

14.967	14.178	95%	131	<b>658</b>	<b>44.268</b>	1%
22.268	21.250	95%	183	<b>835</b>	<b>48.143</b>	2%
25.423	24.371	96%	191	<b>861</b>	<b>49.975</b>	2%
21.269	20.227	95%	243	<b>799</b>	<b>56.268</b>	1%
22.322	21.663	97%	255	<b>404</b>	<b>54.864</b>	1%
24.148	23.415	97%	238	<b>495</b>	<b>55.325</b>	1%
25.187	24.484	97%	248	<b>455</b>	<b>58.767</b>	1%
30.265	29.415	97%	278	<b>572</b>	<b>58.080</b>	1%
31.529	30.761	98%	231	<b>537</b>	<b>58.960</b>	1%
28.176	27.478	98%	190	<b>508</b>	<b>46.646</b>	1%
25.463	24.769	97%	193	<b>501</b>	<b>41.121</b>	1%
25.863	25.078	97%	207	<b>578</b>	<b>24.408</b>	2%

<b>296.880</b>	<b>287.089</b>	<b>97%</b>	<b>2.588</b>	<b>7.203</b>	<b>596.825</b>	<b>1%</b>
----------------	----------------	------------	--------------	--------------	----------------	-----------

**BANCO DE LA REPÚBLICA**  
**SUBGERENCIA DE OPERACIÓN BANCARIA**  
**BOLETÍN SISTEMA DE PAGOS EN COLOMBIA – DICIEMBRE DE 2010**

**Tabla 2.9: TENENCIAS HISTÓRICAS DE TES CLASE “B” REGISTRADAS EN EL DCV**

**SALDO DE CAPITAL EN CIRCULACION TOTAL TES "B" 1/**

*Millones de Pesos*

TITULOS DE TESORERIA - TES - CLASE "B" (INCLUYE LOS TES EN PESOS, DOLARES Y UVR) 2/												
AÑO / MES	ENE	FEB	MAR	ABR	MAY	JUN	JUL	AGO	SEP	OCT	NOV	DIC
<b>1992</b>	54.657	95.586	134.499	169.614	192.458	219.481	234.975	245.198	270.644	266.508	288.181	289.754
<b>1993</b>	307.426	436.207	461.959	481.265	533.329	611.630	694.004	759.200	835.233	876.941	982.460	982.130
<b>1994</b>	1.041.651	1.056.147	1.027.692	1.029.306	1.025.135	1.041.957	1.036.086	1.055.259	1.104.988	1.106.941	1.196.392	2.091.444
<b>1995</b>	2.141.782	2.153.355	2.210.042	2.349.821	2.528.136	2.675.281	2.955.851	3.170.586	3.340.916	3.649.407	3.763.893	3.864.314
<b>1996</b>	4.159.822	4.199.534	4.326.746	4.558.810	4.753.704	4.872.105	5.056.424	5.287.167	5.518.251	5.650.390	5.747.589	5.897.200
<b>1997</b>	6.744.158	6.951.132	7.171.316	7.791.179	8.192.418	8.423.249	8.693.229	8.960.952	9.017.791	9.610.790	9.694.017	9.614.123
<b>1998</b>	9.760.771	10.529.122	10.984.268	11.127.163	11.723.751	12.056.426	12.185.054	12.612.220	12.701.136	12.769.007	13.238.118	13.856.124
<b>1999</b>	14.298.802	15.343.879	15.233.485	15.547.950	15.838.389	15.905.131	16.539.618	16.862.195	18.199.039	18.372.657	19.284.444	20.100.420
<b>2000</b>	21.203.889	21.958.332	22.562.296	22.976.487	23.492.091	23.360.658	23.955.254	24.126.632	24.756.536	26.476.865	26.139.075	26.772.359
<b>2001</b>	26.047.563	26.696.270	27.723.266	28.105.285	28.638.536	28.991.449	29.258.717	30.385.524	31.003.092	32.295.769	33.226.928	33.366.739
<b>2002</b>	33.843.480	36.202.374	36.114.711	36.647.798	39.341.564	40.169.278	40.332.693	40.252.340	40.292.964	40.504.285	41.311.572	42.643.606
<b>2003</b>	43.320.468	44.855.257	44.920.219	45.678.142	46.471.727	46.571.109	47.166.256	47.766.633	48.426.528	48.164.957	49.237.811	50.113.998
<b>2004</b>	50.818.017	52.324.188	54.337.373	54.416.208	53.261.503	52.555.071	54.263.343	55.297.795	56.808.479	57.501.458	56.993.707	58.187.310
<b>2005</b>	61.268.160	63.375.694	64.832.052	68.269.412	68.199.767	69.698.381	71.132.399	72.372.124	72.244.815	75.041.016	76.310.501	77.906.787
<b>2006</b>	79.732.072	82.094.043	84.378.109	81.917.603	82.306.842	85.331.784	82.908.035	84.920.169	82.931.458	83.726.637	84.255.988	84.827.849
<b>2007</b>	86.344.575	88.282.074	85.007.988	87.069.131	89.626.272	91.293.876	91.854.067	93.687.738	93.007.061	93.593.711	89.911.360	90.754.467
<b>2008</b>	93.008.660	94.809.595	85.007.988	96.115.836	98.238.022	98.681.846	101.079.817	98.063.588	99.258.670	99.980.249	101.172.735	101.914.681
<b>2009</b>	104.532.664	106.688.422	109.342.822	111.751.758	110.330.326	111.891.578	108.606.841	109.897.305	111.907.829	112.857.650	113.474.508	113.846.160
<b>2010</b>	117.208.431	117.119.468	119.844.825	121.989.298	124.430.648	126.140.156	128.673.305	131.507.772	129.734.744	132.017.435	130.212.044	131.353.006

Fuente: Estadística Y Desarrollo - Departamento de Fiduciaria y Valores

**BANCO DE LA REPÚBLICA**  
**SUBGERENCIA DE OPERACIÓN BANCARIA**  
**BOLETÍN SISTEMA DE PAGOS EN COLOMBIA – DICIEMBRE DE 2010**

**Tabla 2.10: TENENCIAS HISTÓRICAS DE TES CLASE “B” REGISTRADAS EN EL DCV**

**SALDO DE CAPITAL EN CIRCULACION POR TIPO DE RENDIMIENTO**

AÑO / MES	DENOMINADOS EN PESOS						(pesos)	DENOMIN. EN DOLARES	(pesos)	DENOMINADOS	SALDO 3/
	(Millones de Pesos)							(Miles de Dólares)		EN UVR	(Equival. en Pesos)
	TASA FIJA	MIXTOS 1/	TES-IPC	RENT. MIN. PENS. 2/	ISS A 15 AÑOS	SUBTOTAL	TASA TRM	TASA FIJA	TASA UVR	(Millones de Unidades)	(Millones de \$)
1996	4.693.380	0	683.420	261.752	258.648	5.897.200	0	0	0	0	5.897.200
1997	7.389.409	0	1.833.641	152.322	238.752	9.614.124	0	0	0	0	9.614.123
1998	7.129.767	255.000	5.820.027	110.463	218.856	13.534.113	1.542	208.812	0	0	13.856.123
1999	10.419.230	409.000	5.690.761	19.640	198.960	16.737.591	1.874	833.828	103	17.425	20.100.420
2000	13.363.567	409.000	5.505.599	0	179.064	19.457.230	2.229	858.053	113	48.009	26.772.359
2001	13.586.537	441.597	8.297.701	0	159.168	22.485.003	2.291	1.508.997	121	61.151	33.366.739
2002	20.406.960	467.961	8.163.634	0	139.272	29.177.827	2.865	995.672	130	81.895	42.643.606
2003	26.956.179	374.025	7.736.704	0	0	35.066.908	2.778	698.309	138	95.086	50.113.998
2004	36.007.151	396.354	7.097.424	0	0	43.500.929	2.390	337.182	146	95.117	58.187.310
2005	54.372.289	416.251	6.437.541	0	0	61.226.082	2.284	337.182	153	103.661	77.906.787
2006	61.385.182	385.024	6.053.478	0	0	67.823.683	2.239	144.640	160	104.242	84.827.849
2007	67.022.406	404.313	5.822.551	0	0	73.249.270	2.015	144.640	168	102.159	90.754.467
2008	74.100.049	0	5.297.493	0	0	79.397.542	2.244	144.640	182	122.145	101.914.681
2009	80.807.786	0	5.273.518	0	0	86.081.304	2.044	84.373	186	129.976	110.427.322
Enero / 10	87.782.209	0	5.266.402	0	0	93.048.611	1.982	0	186	129.691	117.208.431
Febrero / 10	87.203.552	0	5.260.373	0	0	92.463.925	1.932	0	187	131.879	117.119.468
Marzo / 10	89.415.405	0	5.259.885	0	0	94.675.290	1.929	0	188	133.563	119.844.825
Abril / 10	89.048.138	0	5.259.164	0	0	94.307.302	1.970	0	189	146.126	121.989.298
Mayo / 10	90.868.356	0	5.259.020	0	0	96.127.376	1.972	0	190	148.866	124.430.648
Junio / 10	92.018.267	0	5.258.865	0	0	97.277.133	1.916	0	191	151.398	126.140.156
Julio / 10	94.243.669	0	5.258.617	0	0	99.502.285	1.843	0	191	152.850	128.673.305
Agosto / 10	96.501.167	0	5.258.106	0	0	101.759.273	1.824	0	191	155.825	131.507.772
Septiembre / 10	98.163.694	0	5.257.908	0	0	103.421.602	1.800	0	191	137.782	129.734.744
Octubre / 10	100.177.118	0	5.255.842	0	0	105.432.960	1.832	0	191	139.227	132.017.435
Noviembre / 10	98.109.097	0	5.255.644	0	0	103.364.741	1.917	0	191	140.762	130.212.044
Diciembre / 10	99.131.946	0	5.255.644	0	0	104.387.590	1.914	0	191	141.306	131.353.006

1/ Corresponde a Tes emitidos por la Nación a un plazo de 10 años, los 2 primeros años son a tasa fija y los 8 últimos a tasa variable.

2/ Rentabilidad mínima de fondos de pensiones

3/ Los Títulos en Dólares y en UVR se convierten a la TRM y la UVR del último día de cada mes

Fuente: Estadística y Desarrollo - Departamento de Fiduciaria y Valores

**BANCO DE LA REPÚBLICA**  
**SUBGERENCIA DE OPERACIÓN BANCARIA**  
**BOLETÍN SISTEMA DE PAGOS EN COLOMBIA – DICIEMBRE DE 2010**

**Tabla 2.11: TENENCIAS HISTÓRICAS DE TÍTULOS TES CLASE “B” REGISTRADAS EN EL DCV**

TÍTULOS DE TESORERÍA TES "B" 1/  
 SALDOS DE CAPITAL EN CIRCULACIÓN SEGUN PLAZO  
 Total equivalente en Pesos  
 Miles de Millones de Pesos - Nominales

AÑOS	1 Año	%	2 Años	%	3 Años	%	4 Años	%	5 Años	%	6 Años	%	7 Años	%	8 Años	%	10 Años	%	11 Años	%	12 Años	%	15 Años	%	16 Años	%	17 Años	%	OTROS	%	TOTAL
1995	1.477	38,2	0	0,0	1.123	29,1	42	1,1	509	13,2	0	0,0	0	0,0	0	0,0	0	0,0	0	0,0	0	0,0	279	7,2	0	0,0	0	0,0	436	11,3	3.866
1996	1.974	33,5	2.035	34,5	703	11,9	42	0,7	635	10,8	0	0,0	250	4,2	0	0,0	0	0,0	0	0,0	0	0,0	259	4,4	0	0,0	0	0,0	0	0,0	5.898
1997	3.159	32,9	2.899	30,2	1.315	13,7	42	0,4	857	8,9	0	0,0	954	9,9	0	0,0	150	1,6	0	0,0	0	0,0	239	2,5	0	0,0	0	0,0	0	0,0	9.615
1998	5.195	37,5	1.492	10,8	1.144	8,3	0	0,0	829	6,0	0	0,0	1.677	12,1	0	0,0	1.164	8,4	0	0,0	0	0,0	2.355	17,0	0	0,0	0	0,0	0	0,0	13.856
1999	3.165	15,7	4.238	21,1	4.653	23,1	0	0,0	1.444	7,2	0	0,0	2.681	13,3	0	0,0	1.585	7,9	0	0,0	0	0,0	2.335	11,6	0	0,0	0	0,0	0	0,0	20.101
2000	3.272	12,2	5.349	20,0	5.733	21,4	0	0,0	2.961	11,1	0	0,0	5.546	20,7	0	0,0	1.597	6,0	0	0,0	0	0,0	2.315	8,6	0	0,0	0	0,0	0	0,0	26.773
2001	2.837	8,5	3.029	9,1	6.509	19,5	0	0,0	5.341	16,0	0	0,0	7.020	21,0	360	1,1	5.915	17,7	0	0,0	0	0,0	2.295	6,9	0	0,0	0	0,0	60	0,2	33.366
2002	3.503	8,2	3.763	8,8	6.131	14,4	0	0,0	6.827	16,0	0	0,0	8.467	19,9	450	1,1	11.131	26,1	0	0,0	0	0,0	2.255	5,3	0	0,0	0	0,0	117	0,3	42.644
2003	3.550	7,1	3.414	6,8	4.904	9,8	395	0,8	11.129	22,2	0	0,0	10.773	21,5	436	0,9	12.155	24,3	0	0,0	0	0,0	981	2,0	2.136	4,3	0	0,0	241	0,5	50.114
2004	0	0,0	4.851	8,3	2.039	3,5	3.673	6,3	12.428	21,4	2.669	4,6	12.597	21,6	742	1,3	14.654	25,2	0	0,0	0	0,0	1.395	2,4	2.136	3,7	0	0,0	1.005	1,7	58.187
2005	704	0,9	5.652	7,3	2.221	2,9	5.862	7,5	16.543	21,2	5.320	6,8	12.394	15,9	747	1,0	20.371	26,1	0	0,0	0	0,0	2.921	3,7	3.073	3,9	0	0,0	2.099	2,7	77.907
2006	704	0,8	0	0,0	6.440	7,6	5.397	6,4	17.313	20,4	5.504	6,5	13.863	16,3	709	0,8	19.805	23,3	0	0,0	0	0,0	6.307	7,4	6.349	7,5	0	0,0	2.437	2,9	84.828
2007	0	0,0	2.360	2,6	12.086	13,3	0	0,0	14.243	15,7	5.448	6,0	12.496	13,8	696	0,8	21.261	23,4	0	0,0	0	0,0	6.691	7,4	9.335	10,3	0	0,0	1.568	1,7	90.754
2008	0	0,0	0	0,0	7.959	7,8	7.746	7,6	13.548	13,3	12.626	12,4	6.815	6,7	325	0,3	23.748	23,3	3.299,6	3,2	7.215	7,1	10.241	10,0	0	0,0	3.814	3,7	4.579	4,5	101.915
2009	0	0,0	0	0,0	0	0,0	20.455	18,0	5.465	4,8	21.710	19,1	5.499	4,8	0	0,0	21.993	19,3	3.843,8	3,4	7.258	6,4	10.239	9,0	7.928,7	7,0	5.634	4,9	3.821	3,4	113.846
Enero / 10	0	0,0	0	0,0	0	0,0	21.977	18,7	5.465	4,7	21.838	18,6	6.056	5,2	0	0,0	21.992	18,8	3.843,8	3,3	7.258	6,2	10.239	8,7	8.486,4	7,2	5.729	4,9	4.325	3,7	117.208
Febrero / 10	0	0,0	0	0,0	0	0,0	23.279	19,9	5.261	4,5	19.010	16,2	6.786	5,8	0	0,0	21.926	18,7	3.743,8	3,2	7.284	6,2	10.239	8,7	9.066,7	7,7	5.948	5,1	4.577	3,9	117.119
Marzo / 10	0	0,0	0	0,0	0	0,0	24.070	20,1	5.261	4,4	19.239	16,1	7.627	6,4	0	0,0	21.950	18,3	3.743,8	3,1	7.342	6,1	10.239	8,5	9.487,2	7,9	6.117	5,1	4.771	4,0	119.845
Abril / 10	0	0,0	0	0,0	0	0,0	24.325	19,9	4.295	3,5	20.537	16,8	7.855	6,4	1.169	1,0	20.689	17,0	3.743,8	3,1	7.381	6,1	10.239	8,4	10.026,6	8,2	6.755	5,5	4.975	4,1	121.989
Mayo / 10	0	0,0	0	0,0	0	0,0	24.482	19,7	4.295	3,5	20.652	16,6	8.937	7,2	1.454	1,2	20.698	16,6	3.743,8	3,0	7.408	6,0	10.239	8,2	10.520,6	8,5	7.020	5,6	4.982	4,0	124.431
Junio / 10	0	0,0	0	0,0	0	0,0	24.482	20,2	4.295	3,5	20.669	17,1	9.680	8,0	1.703	1,4	20.705	17,1	3.743,8	3,1	7.428	6,1	10.239	8,5	10.933,9	9,0	7.276	6,0	4.987	4,0	126.140
Julio / 10	0	0,0	0	0,0	0	0,0	24.482	19,0	4.295	3,3	20.675	16,1	11.001	8,5	1.847	1,4	20.707	16,1	3.743,8	2,9	7.436	5,8	10.239	8,0	11.701,1	9,1	7.419	5,8	5.128	0,0	128.673
Agosto / 10	0	0,0	0	0,0	0	0,0	24.482	18,6	4.295	3,3	20.677	15,7	12.400	9,4	2.152	1,6	20.707	15,7	3.743,8	2,8	7.438	5,7	10.239	7,8	12.578,1	9,6	7.684	5,8	5.111	0,0	131.508
Septiembre / 10	0	0,0	0	0,0	0	0,0	24.482	18,9	4.295	3,3	20.697	16,0	9.256	7,1	2.396	1,8	20.708	16,0	3.743,8	2,9	7.441	5,7	10.239	7,9	13.240,6	10,2	7.863	6,1	5.374	0,0	129.735
Octubre / 10	0	0,0	0	0,0	0	0,0	25.139	19,0	4.295	3,3	20.758	15,7	10.019	7,6	2.536	1,9	20.730	15,7	3.743,8	2,8	7.440	5,6	10.239	7,8	13.516,4	10,2	7.997	6,1	5.605	4,2	132.017
Noviembre / 10	0	0,0	0	0,0	0	0,0	25.781	19,8	0	0,0	20.828	16,0	10.728	8,2	2.662	2,0	20.929	16,1	3.743,8	2,9	7.431	5,7	10.239	7,9	13.841,0	10,6	8.151	6,3	5.879	4,5	130.212
Diciembre / 10	0	0,0	0	0,0	0	0,0	26.053	19,8	0	0,0	20.875	15,9	10.918	8,3	2.714	2,1	20.931	15,9	3.743,8	2,9	7.435	5,7	10.239	7,8	13.862,0	10,6	8.209	6,2	6.374	4,9	131.353

1/ Incluye TES denominados en Pesos, en Dólares y en UVRC convertidos a la TRMER y TRUVRC del último día de cada mes

1/ Incluye TES denominados en Pesos, en Dólares y en UVRC convertidos a la TRMER y TRUVRC del último día de cada mes

Fuente: Estadística Y Desarrollo - Departamento de Fiduciaria y Valores

**BANCO DE LA REPÚBLICA**  
**SUBGERENCIA DE OPERACIÓN BANCARIA**  
**BOLETÍN SISTEMA DE PAGOS EN COLOMBIA – DICIEMBRE DE 2010**

**Tabla 2.12: TENENCIAS HISTÓRICAS DE TÍTULOS TES CLASE “B” REGISTRADAS EN EL DCV**

TÍTULOS DE TESORERÍA TES “B” 1/  
SALDOS DE CAPITAL EN CIRCULACIÓN POR PRIMER BENEFICIARIO  
Total equivalente en Pesos

SECTORES	Millones de Pesos - Nominales																							
	95-Dic	96-Dic	97-Dic	98-Dic	99-Dic	00-Dic	01-Dic	02-Dic	03-Dic	04-Dic	05-Dic	06-Dic	07-Dic	08-Dic	09-Dic	10-Ene	10-Feb	10-Mar	10-Abr	10-May	10-Jun	10-Jul	10-Ago	10-Sep
<b>SECTOR PÚBLICO</b>	<b>3.043.023</b>	<b>4.710.842</b>	<b>6.604.765</b>	<b>10.005.657</b>	<b>12.282.917</b>	<b>12.859.940</b>	<b>14.982.147</b>	<b>14.749.195</b>	<b>14.932.469</b>	<b>13.162.182</b>	<b>16.327.726</b>	<b>16.845.032</b>	<b>16.810.270</b>	<b>22.374.834</b>	<b>20.676.951</b>	<b>22.425.160</b>	<b>23.187.472</b>	<b>22.173.798</b>	<b>21.894.367</b>	<b>22.116.550</b>	<b>21.671.334</b>	<b>22.181.700</b>	<b>23.121.645</b>	<b>23.185.459</b>
-FINANCIERO	287.467	445.593	499.535	260.450	1.157.036	1.204.609	1.410.559	1.733.626	2.469.958	2.417.162	2.439.420	1.299.549	1.434.001	0	0	0	0	0	0	0	0	0	0	0
-NO FINANCIERO	4.265.556	4.265.249	6.105.230	9.745.207	11.125.881	11.655.331	13.571.589	13.015.568	12.462.511	10.745.020	13.888.305	15.545.483	15.376.269	15.476.989	12.755.056	14.297.914	14.865.051	13.677.171	13.089.670	13.088.430	12.482.991	13.094.625	13.883.247	14.019.254
-ENTIDADES FINANCIERAS ESPECIALES.	0	0	0	0	0	0	0	0	0	0	0	0	0	6.897.845	7.921.895	8.127.246	8.322.421	8.496.627	8.804.697	9.028.120	9.188.343	9.087.075	9.238.398	9.166.205
<b>SECTOR FINANCIERO</b>	<b>179.050</b>	<b>422.633</b>	<b>402.673</b>	<b>611.085</b>	<b>1.235.252</b>	<b>2.131.920</b>	<b>4.888.438</b>	<b>8.655.647</b>	<b>7.853.063</b>	<b>16.569.886</b>	<b>21.431.777</b>	<b>17.772.201</b>	<b>17.158.825</b>	<b>17.276.682</b>	<b>22.889.692</b>	<b>23.926.790</b>	<b>23.477.537</b>	<b>25.484.171</b>	<b>26.969.835</b>	<b>27.206.987</b>	<b>27.586.635</b>	<b>28.577.483</b>	<b>28.744.667</b>	<b>26.461.691</b>
-BANCOS COMERCIALES	129.313	316.730	323.750	523.643	899.647	1.917.560	4.518.405	8.127.654	7.625.634	15.669.614	19.989.095	16.215.222	15.397.886	16.429.515	21.403.500	22.217.873	21.809.003	23.761.966	25.483.156	25.345.071	25.464.503	26.464.310	26.340.333	24.509.280
-CORPORACIONES FINANCIERAS	25.395	64.181	49.744	67.029	289.957	175.551	230.582	462.602	205.594	813.686	1.351.704	1.444.641	1.683.683	744.531	1.137.076	1.350.847	1.332.510	1.406.353	1.170.811	1.494.049	1.802.997	1.767.167	2.064.249	1.595.481
-CAVS	14.749	39.773	6.602	9.133	22.548	6.500	59.417	1.000	0	0	0	0	0	0	0	0	0	0	0	0	0	0	0	0
-COMPAÑÍAS DE FINANCIAMIENTO SOCIAL Y LEASING	8.794	1.949	22.416	9.810	20.493	29.937	41.190	50.736	18.399	70.208	81.419	95.001	57.717	91.359	291.873	296.850	273.613	256.935	243.390	290.266	247.719	270.817	279.564	291.400
-ORG. COOPERATIVOS	799	0	161	1.470	2.607	2.371	38.845	13.654	3.436	16.377	9.559	17.337	19.539	11.278	57.243	61.220	62.410	58.916	72.477	77.600	71.415	75.189	60.521	65.530
<b>AUXILIARES FINANCIEROS</b>	<b>306.704</b>	<b>448.090</b>	<b>876.329</b>	<b>1.320.572</b>	<b>2.299.433</b>	<b>5.176.987</b>	<b>6.960.719</b>	<b>10.706.539</b>	<b>12.080.192</b>	<b>14.102.261</b>	<b>19.258.749</b>	<b>23.371.974</b>	<b>28.336.810</b>	<b>34.293.784</b>	<b>37.439.333</b>	<b>37.706.021</b>	<b>38.052.425</b>	<b>39.623.264</b>	<b>40.994.886</b>	<b>42.303.883</b>	<b>43.215.636</b>	<b>43.671.417</b>	<b>45.382.085</b>	<b>45.733.990</b>
-FIDUCIARIAS	145.780	207.771	361.286	572.601	1.054.762	2.650.628	3.946.279	5.039.348	5.073.515	2.704.167	3.282.737	2.363.940	1.796.836	3.931.777	4.344.449	4.464.716	4.388.871	4.513.377	4.668.914	2.423.206	2.424.166	2.616.474	2.887.083	2.449.607
-COMISIONISTAS DE BOLSA	89.766	126.921	86.696	28.552	24.994	44.344	91.457	333.485	145.471	193.233	382.642	346.380	318.468	357.177	390.290	495.807	456.155	992.553	1.054.490	963.486	1.092.944	1.037.433	1.303.738	1.378.133
-CIAS. DE SEGUROS Y DE CAPITALIZACIÓN	33.628	83.237	153.612	135.788	121.662	409.580	479.494	842.217	1.023.726	1.518.859	2.075.838	2.931.546	3.058.840	4.075.483	4.415.464	4.650.927	4.756.558	4.815.311	4.844.470	7.550.093	7.525.814	7.629.868	7.702.879	7.576.998
-SOC. DE PENS. Y CESANT.	21.584	5.967	110.968	573.455	1.076.327	2.040.150	2.357.886	4.347.837	5.641.364	9.000.387	12.863.174	16.156.716	20.448.858	24.837.090	27.323.413	27.113.541	27.452.733	28.419.953	29.502.190	30.322.146	30.816.352	31.091.951	32.061.448	32.692.597
-ALMACENES GLES. DE DEPÓSITOS	12.755	5.400	15.684	5.219	0	0	0	0	25.042	9.069	4.962	43.261	45.268	0	0	0	772	0	0	0	0	1.300	0	0
-FONDOS MUTUOS DE INVERSIÓN	3.191	18.794	148.083	4.957	21.688	32.285	85.604	143.652	171.074	676.546	649.396	1.530.130	2.668.541	1.092.256	965.717	981.031	997.336	882.070	924.823	1.044.952	1.356.360	1.294.392	1.426.937	1.636.655
<b>SECTOR PRIVADO</b>	<b>121.285</b>	<b>40.968</b>	<b>505.303</b>	<b>390.621</b>	<b>905.953</b>	<b>2.272.970</b>	<b>2.969.852</b>	<b>3.695.092</b>	<b>7.130.117</b>	<b>10.003.823</b>	<b>15.103.747</b>	<b>22.101.726</b>	<b>25.255.526</b>	<b>25.967.706</b>	<b>28.199.080</b>	<b>28.372.324</b>	<b>28.236.383</b>	<b>28.753.477</b>	<b>29.293.189</b>	<b>29.826.754</b>	<b>30.645.140</b>	<b>31.133.901</b>	<b>31.205.890</b>	<b>31.737.411</b>
-PERSONAS JURÍDICAS	102.460	34.716	468.247	351.652	876.934	2.182.347	2.792.322	3.425.506	6.743.317	9.545.319	14.354.870	20.409.170	24.287.294	25.330.516	27.453.721	27.520.301	27.417.171	27.994.832	28.506.718	28.936.968	29.703.212	30.112.233	30.172.641	30.732.437
-ENTIDADES SIN ANIMO DE LUCRO	5.813	5.176	12.844	18.874	17.894	62.257	106.702	103.219	144.912	149.271	215.249	368.374	291.080	158.156	243.551	303.908	273.877	251.840	244.849	336.111	315.934	335.085	372.056	380.243
-PERSONAS NATURALES	13.012	1.076	24.212	20.095	11.125	28.366	70.828	166.366	241.888	309.233	533.628	1.324.182	677.151	479.034	501.807	548.115	545.335	506.805	541.622	553.675	625.993	686.583	661.192	624.731
<b>OTROS</b>	<b>214.249</b>	<b>274.667</b>	<b>1.225.053</b>	<b>1.528.188</b>	<b>3.376.866</b>	<b>4.330.543</b>	<b>3.565.584</b>	<b>4.837.134</b>	<b>8.118.157</b>	<b>4.349.158</b>	<b>5.784.787</b>	<b>4.736.914</b>	<b>3.193.036</b>	<b>2.001.675</b>	<b>4.641.105</b>	<b>4.778.136</b>	<b>4.165.651</b>	<b>3.810.115</b>	<b>2.837.020</b>	<b>2.976.475</b>	<b>3.021.412</b>	<b>3.108.803</b>	<b>3.053.486</b>	<b>2.976.193</b>
-BCO. DE LA REPUBLICA - PORTAFOLIO	213.749	180.324	461.561	752.784	2.095.300	2.727.079	2.091.500	2.874.313	5.713.313	1.276.203	2.539.889	2.590.466	1.770.674	1.335.568	3.692.581	3.689.225	3.336.306	2.979.595	1.932.103	2.049.767	2.045.874	2.027.871	2.033.956	1.992.053
-BCO. DE LA REPUBLICA - OTROS	0	0	0	0	0	0	0	0	0	0	398.825	491.823	0	0	0	0	0	0	0	0	0	0	0	0
-BCO. DEL COMERCIO EXTERIOR	0	0	0	0	0	0	0	0	46.355	45.815	157.486	244.575	139.369	0	0	0	0	0	0	0	0	0	0	0
-SISTEMA DE COMPENSACION Y LIQUIDACION	0	94.343	763.491	775.405	1.281.566	1.603.463	1.474.084	1.962.821	2.358.489	2.628.315	2.595.590	1.901.874	1.282.993	666.107	948.524	1.088.912	829.345	830.519	904.917	926.707	975.539	1.080.932	1.019.530	984.141
-FEDERACION NAL. DE CAFETEROS	500	0	0	0	0	0	0	0	0	0	0	0	0	0	0	0	0	0	0	0	0	0	0	0
<b>TOTAL</b>	<b>3.864.311</b>	<b>5.897.200</b>	<b>9.614.123</b>	<b>13.856.124</b>	<b>20.100.421</b>	<b>26.772.359</b>	<b>33.366.739</b>	<b>42.643.606</b>	<b>50.113.998</b>	<b>58.187.310</b>	<b>77.906.787</b>	<b>84.827.849</b>	<b>90.754.467</b>	<b>101.914.681</b>	<b>113.846.160</b>	<b>117.208.431</b>	<b>117.119.468</b>	<b>119.844.825</b>	<b>121.989.298</b>	<b>124.430.648</b>	<b>126.140.156</b>	<b>128.673.305</b>	<b>131.507.772</b>	<b>129.734.744</b>

1/ Incluye TES denominados en Pesos, en Dólares y en UVR convertidos a la TRMER y TRUVR del último día de cada mes

Fuente: Estadística Y Desarrollo - Departamento de Fiduciaria y Valores



**BANCO DE LA REPÚBLICA**  
**SUBGERENCIA DE OPERACIÓN BANCARIA**  
**BOLETÍN SISTEMA DE PAGOS EN COLOMBIA – DICIEMBRE DE 2010**

**Tabla 2.13: TENENCIAS DE TÍTULOS TES CLASE “B” REGISTRADAS EN EL DCV**  
**TÍTULOS DE TESORERÍA TES “B” DENOMINADOS EN PESOS, EN DÓLARES Y EN U.V.R.C 1/**  
**SALDOS DE CAPITAL EN CIRCULACIÓN POR PRIMER BENEFICIARIO SEGÚN PLAZO**  
**Total equivalente en Pesos**  
**Millones de Pesos - Nominales**

	OTROS - Días	4 Años	6 Años	7 Años	8 Años	10 Años	11 Años	12 Años	15 Años	16 Años	17 Años	TOTAL	%
<b>SECTOR PÚBLICO</b>	<b>799.670</b>	<b>8.196.082</b>	<b>4.506.054</b>	<b>3.479.410</b>	<b>79.806</b>	<b>3.525.271</b>	<b>490.037</b>	<b>385.899</b>	<b>414.415</b>	<b>1.506.327</b>	<b>1.138.448</b>	<b>24.521.419</b>	<b>19</b>
NO FINANCIERO	439.697	5.560.981	2.117.644	2.524.313	79.806	2.039.154	438.092	205.565	390.138	1.421.004	101.804	15.318.197	62
ENTIDADES FINANCIERAS ESPECIALES	359.973	2.635.101	2.388.410	955.097		1.486.117	51.945	180.334	24.277	85.324	1.036.644	9.203.222	38
<b>SECTOR FINANCIERO</b>	<b>4.260.018</b>	<b>6.599.168</b>	<b>4.951.619</b>	<b>2.961.315</b>	<b>448.624</b>	<b>4.073.936</b>	<b>33.858</b>	<b>1.253.586</b>	<b>1.348.899</b>	<b>604.836</b>	<b>39.636</b>	<b>26.575.494</b>	<b>20</b>
BANCOS COMERCIALES	4.141.349	6.256.538	4.360.718	2.896.950	430.061	3.960.158	33.767	1.020.877	1.324.541	595.603	30.858	25.051.419	94
CORP. FINANCIERAS	117.669	208.600	503.539	50.865	18.563	23.309	90	226.985	23.858	7.468	8.778	1.189.722	4
CIAS. DE FINANC. COMERCIAL Y LEASING		100.500	68.000	13.500		78.635			500			261.135	1
ORG. COOPERATIVOS	1.000	33.531	19.362			11.835		5.725		1.765		73.218	0
<b>AUXILIARES FINANCIEROS</b>	<b>914.494</b>	<b>3.841.126</b>	<b>4.473.206</b>	<b>2.098.859</b>	<b>1.495.905</b>	<b>6.145.587</b>	<b>2.159.031</b>	<b>4.437.773</b>	<b>5.790.081</b>	<b>8.872.230</b>	<b>5.898.734</b>	<b>46.127.026</b>	<b>35</b>
FIDUCIARIAS	55.667	455.542	831.025	221.367	3.527	529.110	24.664	28.624	144.772	169.811	3.541	2.467.650	5
COMISIONISTAS DE BOLSA	35.500	861.876	115.955	30.025		193.003	5.353	1.015	18.968	4.107	10.601	1.276.403	3
CIAS. DE SEGUROS, REASEG. Y CAP.	239.500	771.114	1.069.405	408.050	23.551	1.742.957	142.867	845.649	1.274.407	240.521	1.073.987	7.832.009	17
SOC. ADM. DE FDOS. PENS. Y CES.	578.826	1.092.874	2.248.492	1.133.897	1.468.793	3.511.893	1.956.347	3.463.444	3.683.035	8.173.856	4.789.613	32.101.070	70
FONDOS MUTUOS DE INVERSION	5.000	659.720	208.328	305.520	34	168.624	29.800	99.041	668.900	283.935	20.991	2.449.894	5
<b>SECTOR PRIVADO</b>	<b>387.964</b>	<b>6.386.817</b>	<b>6.058.801</b>	<b>2.315.426</b>	<b>689.273</b>	<b>6.799.514</b>	<b>970.950</b>	<b>1.335.758</b>	<b>2.600.588</b>	<b>2.745.584</b>	<b>1.091.815</b>	<b>31.382.488</b>	<b>24</b>
PERSONAS JURIDICAS	385.012	6.299.095	5.872.471	2.291.162	686.892	6.311.044	963.897	1.327.781	2.556.916	2.701.247	1.086.689	30.482.205	97
ENTIDADES SIN ANIMO DE LUCRO	116	54.850	90.997	2.735		112.141		6.049	28.405	5.784	2.862	303.939	1
PERSONAS NATURALES	2.836	32.873	95.333	21.529	2.381	376.330	7.053	1.927	15.267	38.552	2.263	596.344	2
<b>OTROS</b>	<b>12.000</b>	<b>1.029.361</b>	<b>885.137</b>	<b>63.146</b>	<b>0</b>	<b>386.419</b>	<b>89.926</b>	<b>22.141</b>	<b>84.846</b>	<b>133.010</b>	<b>40.592</b>	<b>2.746.578</b>	<b>2</b>
BCO. DE LA REPUBLICA - PORTAFOLIO		895.572	613.003	40.545		113.717	68.600	18.582	15.296	40.850	37.212	1.843.377	67
SISTEMA DE COMPENSACION Y LIQUIDACION	12.000	133.789	272.133	22.602		272.703	21.326	3.559	69.550	92.160	3.381	903.201	33
<b>TOTAL</b>	<b>6.374.145</b>	<b>26.052.554</b>	<b>20.874.816</b>	<b>10.918.156</b>	<b>2.713.608</b>	<b>20.930.728</b>	<b>3.743.801</b>	<b>7.435.157</b>	<b>10.238.828</b>	<b>13.861.986</b>	<b>8.209.226</b>	<b>131.353.006</b>	<b>100</b>

1/ LOS SALDOS NO ESTAN AFECTADOS POR COLATERALES RECIBIDOS Y ENTREGADOS EN OPERACIONES REPO

2) ALMACENES GENERALES DE DEPOSITO CATALOGADOS COMO SOCIEDADES DE SERVICIOS FINANCIEROS

3) OTROS: (TES clase B a 90 días) (CIFRAS EN MILLONES DE PESOS)

4) ENTIDADES PUBLICAS=\$7.556.224 - I.S.S.= \$3.547.595 - D.T.N.= \$1.542.372 (CIFRAS EN MILLONES DE PESOS)

5) FOGAFIN=\$2.533.151 (CIFRAS EN MILLONES DE PESOS)

Fuente: Estadística Y Desarrollo - Departamento de Fiduciaria y Valores

**BANCO DE LA REPÚBLICA**  
**SUBGERENCIA DE OPERACIÓN BANCARIA**  
**BOLETÍN SISTEMA DE PAGOS EN COLOMBIA – DICIEMBRE DE 2010**

**Tabla 2.14: TENENCIAS HISTÓRICAS DE TÍTULOS DE DESARROLLO AGROPECUARIO REGISTRADAS EN EL DCV**

SALDOS EN CIRCULACION												
Millones de Pesos - Nominales												
CLASE "A" 1/												
Año / Mes	ENE	FEB	MAR	ABR	MAY	JUN	JUL	AGO	SEP	OCT	NOV	DIC
1993	125.438	122.785	122.787	140.261	129.088	132.982	152.226	149.464	149.527	169.107	165.988	165.828
1994	185.565	184.760	183.320	227.569	204.830	199.756	228.416	223.687	222.718	245.460	245.747	245.990
1995	270.471	269.249	271.718	320.268	290.710	290.439	325.687	324.080	324.085	343.045	343.213	343.980
1996	361.357	361.059	360.873	376.313	374.551	375.114	385.444	384.517	384.415	395.409	394.676	393.422
1997	413.935	414.038	413.624	437.968	434.066	433.581	443.784	442.584	442.584	477.835	477.647	475.354
1998	509.599	503.717	502.664	532.348	532.169	532.076	548.072	547.993	547.961	717.439	714.529	714.532
1999	736.960	729.143	740.898	739.177	736.165	733.436	729.065	718.102	713.312	738.246	705.406	705.489
2000	694.502	702.065	700.525	672.011	657.584	661.042	619.452	596.003	596.118	638.807	621.921	621.805
2001	680.622	606.081	605.495	592.488	590.938	590.948	578.049	576.866	576.866	574.740	566.865	567.324
2002	573.672	571.580	568.941	593.349	591.758	591.624	615.666	615.532	615.532	651.416	650.227	650.227
2003	656.118	656.176	656.176	697.592	705.357	705.357	717.621	718.258	718.258	728.150	728.130	728.431
2004	739.514	747.901	747.907	771.509	768.588	768.588	803.118	790.099	790.099	821.277	799.410	799.410
2005	843.306	844.078	844.078	907.782	907.170	907.189	982.728	977.937	977.937	1.001.296	1.001.389	1.001.329
2006	1.083.028	1.081.287	1.081.287	1.115.410	1.110.077	1.110.728	1.152.434	1.162.921	1.162.921	1.226.127	1.224.541	1.224.541
2007	1.254.588	1.252.758	1.252.748	1.252.804	1.244.586	1.244.586	1.335.815	1.334.120	1.334.120	1.302.276	1.302.261	1.302.261
2008	1.520.415	1.520.426	1.520.426	1.883.146	1.881.514	1.881.514	1.946.021	1.945.988	1.945.988	1.929.957	1.929.952	1.929.952
2009	2.091.897	2.089.271	2.089.271	2.147.893	2.147.961	2.147.961	2.145.000	2.144.907	2.144.907	2.207.993	2.208.855	2.208.861
2010	2.245.513	2.246.994	2.246.994	2.324.101	2.324.101	2.324.101	2.343.287	2.342.827	2.342.827	2.397.500	2.385.359	2.385.359
CLASE "B" 2/												
Año / Mes	ENE	FEB	MAR	ABR	MAY	JUN	JUL	AGO	SEP	OCT	NOV	DIC
1993	76.768	74.602	71.603	104.076	104.257	104.425	132.815	133.184	134.412	174.573	173.662	173.555
1994	217.791	216.983	216.851	287.616	277.030	274.040	320.817	318.949	317.397	380.540	381.447	382.052
1995	461.953	458.353	462.504	542.712	513.116	513.262	554.896	551.192	551.044	583.082	586.779	588.713
1996	608.093	606.407	605.869	628.547	625.317	627.125	648.205	644.539	644.501	666.918	664.766	661.728
1997	680.457	681.957	680.441	727.902	726.121	725.517	717.750	716.588	715.236	747.103	746.113	744.322
1998	818.895	812.357	807.858	843.193	842.758	842.686	865.690	865.372	862.418	1.135.965	1.111.723	1.108.464
1999	1.150.819	1.136.892	1.172.545	1.241.201	1.332.218	1.331.255	1.309.379	1.291.837	1.280.043	1.291.159	1.225.490	1.224.805
2000	1.217.150	1.209.401	1.209.907	1.135.792	1.132.221	1.138.423	1.076.630	1.025.654	1.025.812	1.091.250	1.073.018	1.071.882
2001	1.155.092	1.032.526	1.030.354	1.009.472	1.005.696	1.005.763	984.311	982.495	982.495	988.028	965.011	965.793
2002	975.660	972.113	967.812	1.012.526	1.007.564	1.007.232	1.048.421	1.048.081	1.048.081	1.109.127	1.107.147	1.107.147
2003	1.117.169	1.117.268	1.117.268	1.184.106	1.197.328	1.197.328	1.202.949	1.204.030	1.204.030	1.236.591	1.236.381	1.236.895
2004	1.236.028	1.252.279	1.252.295	1.298.984	1.295.032	1.295.032	1.335.525	1.320.578	1.320.578	1.387.428	1.346.573	1.346.573
2005	1.395.704	1.401.147	1.401.147	1.521.117	1.525.500	1.525.500	1.638.890	1.638.215	1.638.215	1.704.881	1.705.036	1.704.936
2006	1.844.346	1.841.110	1.841.109	1.902.789	1.891.014	1.891.064	1.955.968	1.980.107	1.980.107	2.087.728	2.084.804	2.084.804
2007	2.140.960	2.132.886	2.132.868	2.132.963	2.118.970	2.118.970	2.274.510	2.271.623	2.271.623	2.217.383	2.217.357	2.217.357
2008	2.028.286	2.024.017	2.024.017	1.887.362	1.884.077	1.884.077	2.056.433	2.056.378	2.056.378	2.043.627	2.043.625	2.043.625
2009	2.319.999	2.315.439	2.315.439	2.391.956	2.390.542	2.390.542	2.368.878	2.368.719	2.368.719	2.467.455	2.471.826	2.471.835
2010	2.540.665	2.550.119	2.550.119	2.696.174	2.696.174	2.696.174	2.775.291	2.774.505	2.774.505	2.804.989	2.802.318	2.802.318

1/ Ley 16 de 1990, Resoluciones J.M. 77/90, 17/91 y Resolución externa No. 28/92 J.D. del Banco de la República

2/ Ley 16 de 1990, Resoluciones J.M. 77/90, 17/91 y Resoluciones externas No 28/92 y 19/93 J.D. del Banco de la República

3/ Ley 16 de 1990, Resoluciones J.M. 77/90, 17/91

Fuente: Estadística Y Desarrollo - Departamento de Fiduciaria y Valores

**Tabla 2.15: TENENCIAS HISTÓRICAS DE TÍTULOS DE DESARROLLO AGROPECUARIO REGISTRADAS EN EL DCV**

**SALDOS EN CIRCULACION**  
**Millones de Pesos - Nominales**

**CLASE "C" 3/**

<b>Año / Mes</b>	<b>ENE</b>	<b>FEB</b>	<b>MAR</b>	<b>ABR</b>	<b>MAY</b>	<b>JUN</b>	<b>JUL</b>	<b>AGO</b>	<b>SEP</b>	<b>OCT</b>	<b>NOV</b>	<b>DIC</b>
<b>1992</b>	221.067	220.952	220.952	203.968	204.037	204.037	187.028	187.024	187.024	170.049	170.045	169.803
<b>1993</b>	153.058	152.831	152.831	136.107	135.866	135.866	118.895	118.867	118.867	101.905	101.901	101.901
<b>1994</b>	84.939	84.910	84.910	68.198	67.932	67.931	51.130	50.953	50.954	34.000	33.995	33.996
<b>1995</b>	17.046	17.041	17.041	17.041	101	29	29	29	25	25	9	9
<b>1996</b>	9	4	4	4	4	0	0	0	0	0	0	0

1/ Ley 16 de 1990, Resoluciones J.M. 77/90, 17/91 y Resolución externa No. 28/92 J.D. del Banco de la República

2/ Ley 16 de 1990, Resoluciones J.M. 77/90, 17/91 y Resoluciones externas No 28/92 y 19/93 J.D. del Banco de la República

3/ Ley 16 de 1990, Resoluciones J.M. 77/90, 17/91

*Fuente: Estadística Y Desarrollo Departamento de Fiduciaria y Valores*

**Tabla 2.16: TENENCIAS TÍTULOS Y BONOS FOGAFIN REGISTRADAS EN EL DCV  
 SALDOS EN CIRCULACION SEGUN PLAZO A DICIEMBRE DE 2010**

(Valores nominales)  
 (Millones de pesos)

BONOS / PLAZO	10 Años	TOTAL	%
BONOS FOG LIN/CAP 20010917	202.725	202.725	100,00
	<b>202.725</b>	<b>202.725</b>	<b>100</b>

Fuente: Estadística Y Desarrollo Departamento de Fiduciaria y Valores



### 3. ESTADÍSTICAS DEL SISTEMA ELECTRÓNICO DE NEGOCIACIÓN SEN

Tabla 3.1: TRANSACCIONES REALIZADAS POR EL SISTEMA SEN

VALOR NOMINAL TRANSADO			
Año	No. CIERRES	Millones \$	Equivalente (Millones US\$)
1998	10	12.000	8
1999	5.247	5.739.202	3.200
2000	12.076	14.607.412	6.981
2001	53.877	84.411.834	36.576
2002	87.040	155.491.648	64.212
2003	142.830	259.862.389	90.674
2004	309.710	852.154.530	326.120
2005	453.612	1.071.875.214	459.252
2006	277.480	718.098.590	308.041
2007	116.948	433.648.183	209.183
2008	115.141	608.467.751	318.305
2009	371.836	1.913.751.439	915.563
Enero / 10	18.388	105.094.917	52.987
Febrero / 10	17.401	101.360.989	51.934
Marzo / 10	23.820	136.597.491	71.555
Abril / 10	23.929	128.663.615	66.409
Mayo / 10	17.511	95.762.667	48.277
Junio / 10	23.885	125.608.983	65.152
Julio / 10	23.789	127.500.591	68.022
Agosto / 10	20.623	117.934.223	64.756
Septiembre / 10	17.791	106.741.525	59.111
Octubre / 10	16.824	100.329.324	55.473
Noviembre / 10	10.974	76.245.101	40.926
Diciembre / 10	5.022	42.982.829	22.362
<b>TOTAL 2010</b>	<b>219.957</b>	<b>1.264.822.255</b>	<b>666.964</b>

Fuente: Departamento de Fiduciaria y Valores SEN

**BANCO DE LA REPÚBLICA**  
**SUBGERENCIA DE OPERACIÓN BANCARIA**  
**BOLETÍN SISTEMA DE PAGOS EN COLOMBIA – DICIEMBRE DE 2010**

**Tabla 3.2: TITULOS MÁS TRANSADOS EN EL SEN: Valor Nominal por Instrumento**

VALOR TRANSADO EN MILLONES DE PESOS											
AÑO 2000		AÑO 2001		AÑO 2002		AÑO 2003		AÑO 2004		AÑO 2005	
	TOTAL		TOTAL		TOTAL		TOTAL		TOTAL		TOTAL
TFIT05040205	2.678.665	TFIT07220808	20.871.500	TFIT10250112	56.249.500	TFIT05140307	44.800.000	TFIT10260412	120.390.500	TFIT10120914	180.491.750
TFIT03251002	4.371.161	TFIT05081105	18.431.847	TFIT07220808	19.954.250	TFIT05250706	35.328.500	TFIT07220808	51.563.000	TFIT04091107	86.370.750
TFIT02031201	812.900	TFIT05030506	9.369.917	TFIT05140307	6.920.500	TFIT10250112	32.231.500	TFIT02090905	45.608.500	TFIT06120210	70.828.000
TFIT02100402	699.363	TFIT05040205	5.820.500	TFIT07120209	5.593.250	TFIT03110305	23.971.750	TFIT04091107	38.847.000	TFIT10260412	65.512.750
TFIT03080503	546.892	TFIT05250706	1.805.000	TFIT05250706	5.404.500	TFIT10260412	6.457.000	TFIT02270505	27.958.500	TFIT02070406	63.898.500
TFIT03090802	364.000	TFIT03160404	1.513.000	TFIT03250604	3.780.250	TFIT02270505	5.831.000	TFIT05140307	27.708.750	TFIT05100709	48.718.750
AÑO 2006		AÑO 2007		AÑO 2008		AÑO 2009					
	TOTAL		TOTAL		TOTAL		TOTAL				
TFIT15240720	102.585.000	TFIT15240720	83.271.000	TFIT03140509	176.259.000	TFIT06140514	313.915.500				
TFIT10120914	69.882.750	TFIT03140509	42.293.000	TFIT05241110	83.101.500	TFIT05241110	291.113.500				
TFIT05100709	66.499.000	TFIT05100709	33.322.500	TFIT15240720	38.675.500	TFIT04180511	249.642.000				
TFIT03110408	51.312.000	TFIT03110408	31.951.500	TFIT04180511	28.231.000	TFIT04150812	238.357.500				
TFIT04091107	50.322.250	TFIT05241110	31.223.500	TFIT06141113	26.733.500	TFIT06141113	225.637.000				
TFIT02070406	41.522.750	TFIT07220808	27.019.250	TFIT10281015	18.546.000	TFIT03140509	107.069.500				

Fuente: Departamento de Fiduciaria y Valores SEN

**BANCO DE LA REPÚBLICA**  
**SUBGERENCIA DE OPERACIÓN BANCARIA**  
**BOLETÍN SISTEMA DE PAGOS EN COLOMBIA – DICIEMBRE DE 2010**

**Tabla 3.2.1: TITULOS TRANSADOS EN EL SEN: Valor Nominal por Instrumento en el 2010**

VALOR TRANSADO EN MILLONES DE PESOS

INSTRUMENTOS TRANSADOS	ENERO	INSTRUMENTOS TRANSADOS	FEBRERO	INSTRUMENTOS TRANSADOS	MARZO	INSTRUMENTOS TRANSADOS	ABRIL	INSTRUMENTOS TRANSADOS	MAYO	INSTRUMENTOS TRANSADOS	JUNIO
TFIT06140514	21.569.500	TFIT06140514	13.219.000	TFIT04150812	28.076.500	TFIT04150812	25.428.500	TFIT04150812	16.226.000	TFIT06140514	24.045.500
TFIT04150812	11.626.000	TFIT04180511	13.163.000	TFIT04180511	24.579.500	TFIT06140514	19.977.500	TFIT06140514	15.954.500	TFIT04180511	23.269.500
TFIT04180511	11.154.500	TFIT04150812	12.609.500	TFIT06140514	15.871.000	TFIT04180511	15.129.500	TFIT04180511	10.543.000	TFIT04150812	19.384.500
TFIT05241110	10.119.000	TFIT05241110	9.899.500	TFIT04170413	6.273.000	TFIT04170413	11.359.000	TFIT04170413	7.797.000	TFIT04170413	10.161.500
TFIT06141113	7.840.500	TFIT06141113	6.510.000	TFIT06141113	6.169.500	TFIT06141113	7.336.500	TFIT15240720	4.727.500	TFIT15240720	6.528.000
TFIT15240720	6.157.000	TFIT15240720	4.799.500	TFIT15240720	5.721.500	TFIT15240720	6.624.000	TFIT07150616	3.207.500	TFIT07150616	5.987.000
TUVT07220910	1.503.911	TUVT07220910	2.018.062	TFIT05241110	3.728.500	TFIT16240724	5.010.500	TFIT06141113	2.734.000	TFIT16240724	2.575.500
<b>TOTALES</b>	<b>69.970.411</b>	<b>TOTALES</b>	<b>62.218.562</b>	<b>TOTALES</b>	<b>90.419.500</b>	<b>TOTALES</b>	<b>90.865.500</b>	<b>TOTALES</b>	<b>61.189.500</b>	<b>TOTALES</b>	<b>91.951.500</b>

INSTRUMENTOS TRANSADOS	JULIO	INSTRUMENTOS TRANSADOS	AGOSTO	INSTRUMENTOS TRANSADOS	SEPTIEMBRE	INSTRUMENTOS TRANSADOS	OCTUBRE	INSTRUMENTOS TRANSADOS	NOVIEMBRE	INSTRUMENTOS TRANSADOS	DICIEMBRE
TFIT04180511	25.747.500	TFIT04180511	26.748.500	TFIT04180511	23.812.500	TFIT04180511	29.996.000	TFIT04180511	14.835.500	TFIT04180511	4.539.500
TFIT06140514	25.822.500	TFIT06140514	19.059.500	TFIT06140514	13.046.000	TFIT04150812	8.960.500	TFIT04150812	7.300.500	TFIT04150812	2.743.500
TFIT04150812	16.232.000	TFIT04150812	12.765.500	TFIT04150812	8.442.000	TFIT06140514	6.636.000	TFIT06140514	3.718.000	TFIT06140514	1.426.000
TFIT15240720	8.492.500	TFIT15240720	7.209.500	TFIT15240720	5.411.500	TFIT04170413	4.058.500	TFIT15240720	2.994.000	TFIT07150616	1.099.500
TFIT04170413	7.464.500	TFIT07150616	5.835.000	TFIT04170413	5.576.500	TFIT15240720	4.024.000	TFIT04170413	2.894.000	TFIT15240720	1.099.000
TFIT07150616	4.421.500	TFIT04170413	4.181.000	TFIT07150616	3.647.000	TFIT07150616	3.886.500	TFIT07150616	2.881.500	TFIT04170413	1.016.000
TFIT16240724	3.472.500	TFIT16240724	2.341.500	TFIT16240724	2.606.500	TFIT06141113	2.543.500	TFIT06141113	1.681.500	TFIT06141113	874.500
<b>TOTALES</b>	<b>91.653.000</b>	<b>TOTALES</b>	<b>78.140.500</b>	<b>TOTALES</b>	<b>62.542.000</b>	<b>TOTALES</b>	<b>60.105.000</b>	<b>TOTALES</b>	<b>36.305.000</b>	<b>TOTALES</b>	<b>12.798.000</b>

Fuente: Departamento de Fiduciaria y Valores SEN