

BANCO DE LA REPÚBLICA
SUBGERENCIA DE OPERACIÓN BANCARIA
BOLETÍN SISTEMA DE PAGOS EN COLOMBIA – DICIEMBRE DE 2009

1. INSTRUMENTOS DE PAGO

Tabla 1.1: Saldo de Billetes y Monedas en Circulación *

Valor Total	09-Ene	09-Feb	09-Mar	09-Abr	09-May	09-Jun	09-Jul	09-Ago	09-Sep	09-Oct	09-Nov	09-Dic
Billetes:	27.334,82	26.800,49	26.389,81	26.306,21	25.928,30	26.549,87	26.516,28	25.862,83	25.471,51	25.924,04	27.578,03	31.588,10
50000	17.139,93	16.999,46	16.869,72	16.893,30	16.721,11	17.139,46	17.160,95	16.834,55	16.690,10	17.007,36	18.048,93	20.731,56
20000	7.365,81	7.063,49	6.854,04	6.757,79	6.573,87	6.715,65	6.649,52	6.376,56	6.165,55	6.241,70	6.665,79	7.634,94
10000	1.697,24	1.621,53	1.573,18	1.576,47	1.543,56	1.588,13	1.589,84	1.548,78	1.518,60	1.559,92	1.685,27	1.939,59
5000	467,34	458,01	451,13	439,24	435,75	437,87	439,91	433,66	424,53	434,00	467,48	528,18
2000	385,60	376,88	367,67	366,95	377,80	391,57	396,96	391,41	393,97	399,30	417,40	446,17
1000	263,88	266,10	259,06	257,44	261,20	262,19	264,11	262,86	263,75	266,77	278,16	292,67
Otras denominaciones de bajo valor	15,01	15,01	15,01	15,01	15,00	15,00	15,00	15,00	15,00	15,00	15,00	15,00
Monedas:	908,99	910,17	910,30	667,49	668,62	673,39	681,72	687,45	693,63	701,95	709,68	716,58
5000	0,25	0,25	0,25	0,25	0,25	0,25	0,25	0,25	0,25	0,25	0,25	0,25
1000	15,96	15,90	15,83	15,81	15,80	15,79	15,78	15,77	15,72	15,72	15,71	15,63
500	372,65	373,07	373,07	375,63	377,91	381,38	387,04	391,60	397,86	403,09	408,55	411,93
200	372,65	373,07	373,07	127,43	126,63	127,26	128,56	129,70	129,31	131,40	133,08	135,08
100	78,80	79,10	79,18	79,47	79,06	79,68	80,93	80,85	81,01	81,88	82,55	83,98
Otras denominaciones de bajo valor	68,67	68,77	68,90	68,89	68,97	69,03	69,16	69,28	69,47	69,61	69,55	69,70
Billetes y Monedas en circulación:	28.243,81	27.710,66	27.300,11	26.973,69	26.596,92	27.223,26	27.198,00	26.550,28	26.165,14	26.625,99	28.287,72	32.304,68

VALORES EN MILES DE MILLONES DE PESOS

* Corresponde al saldo de billetes y monedas fuera del Banco Central incluye aquellos en poder de los Bancos Comerciales.

Fuente: Departamento de Tesorería.

Tabla 1.1.1: Efectivo en Poder del Público *

VALORES EN MILES DE MILLONES DE PESOS

Valor Total, Fin de Año	1995	1996	1997	1998	1999	2000	2001	2002	2003	2004	2005	2006	2007	2008	2009
Efectivo en poder público**:	2.069,60	2.411,00	2.981,80	3.492,80	4.202,90	5.391,10	6.529,90	7.950,00	9.334,50	11.000,13	12.998,89	16.254,06	18.401,72	20.003,42	21.787,99
Como proporción del PIB 1/:	2,18%	2,13%	2,18%	2,21%	2,47%	2,75%	3,06%	3,41%	3,54%	3,68%	3,87%	4,24%	4,26%	4,18%	4,41%

* Corresponde al concepto de billetes y monedas fuera del sistema financiero que se computa con las estadísticas monetarias como componente de la base monetaria.

** Calculado como promedio anual

1/ Algunos porcentajes fueron modificados como producto de cambios en el PIB informados por el DANE. Se actualiza la serie desde el año 2000, porque el PIB es calculado con base en el empalme mediante crecimientos del PIB nominal base 2000 con el de base 1994 del DANE.

Fuente: Departamento de Operaciones y Desarrollo de Mercados

BANCO DE LA REPÚBLICA
SUBGERENCIA DE OPERACIÓN BANCARIA
BOLETÍN SISTEMA DE PAGOS EN COLOMBIA – DICIEMBRE DE 2009

Tabla 1.2: Indicadores del Uso de CHEQUES
REPORTE CONSOLIDADO MENSUAL DE CHEQUES Y OTROS TITULOS
COMPENSADOS EN EL 2009

valores en miles de millones de pesos

MES	PRIMERA SESIÓN		SEGUNDA SESIÓN		% DEVOLUCIONES *	
	(Canje al Cobro)		(Devoluciones)		CANTIDAD %	VALOR %
	CANTIDAD	VALOR	CANTIDAD	VALOR		
ENERO	3.266.442	30.350	217.184	907	6,65%	2,99%
FEBRERO	3.403.739	31.759	215.359	945	6,33%	2,98%
MARZO	3.696.245	33.690	249.280	1.075	6,74%	3,19%
ABRIL	3.358.472	35.282	233.588	970	6,96%	2,75%
MAYO	3.265.965	30.761	212.170	871	6,50%	2,83%
JUNIO	3.397.510	32.247	220.339	995	6,49%	3,09%
JULIO	3.639.375	34.044	225.346	934	6,19%	2,74%
AGOSTO	3.233.091	31.625	203.908	806	6,31%	2,55%
SEPTIEMBRE	3.374.700	30.956	209.400	887	6,20%	2,86%
OCTUBRE	3.291.367	30.819	207.093	855	6,29%	2,77%
NOVIEMBRE	3.213.032	30.608	200.070	834	6,23%	2,72%
DICIEMBRE	3.508.044	41.071	202.830	1.013	5,78%	2,47%
TOTAL	40.647.982	393.212	2.596.566	11.091	6,39%	2,82%

* Como proporción del canje al cobro, (devoluciones / canje al cobro)
Fuente: Departamento de Servicios Electrónicos y Pagos

REPORTE CONSOLIDADO MENSUAL DE CHEQUES Y OTROS TITULOS
COMPENSADOS EN EL 2008

valores en miles de millones de pesos

MES	PRIMERA SESIÓN		SEGUNDA SESIÓN		% DEVOLUCIONES *	
	(Canje al Cobro)		(Devoluciones)		CANTIDAD %	VALOR %
	CANTIDAD	VALOR	CANTIDAD	VALOR		
ENERO	4.184.421	33.199	260.025	952	6,21%	2,87%
FEBRERO	4.210.652	32.754	256.765	939	6,10%	2,87%
MARZO	3.885.596	30.308	257.397	915	6,62%	3,02%
ABRIL	4.378.840	35.498	273.094	973	6,24%	2,74%
MAYO	3.975.299	30.658	263.634	916	6,63%	2,99%
JUNIO	3.839.882	32.653	246.877	938	6,43%	2,87%
JULIO	4.432.593	36.302	286.263	1.040	6,46%	2,86%
AGOSTO	3.675.748	31.061	241.661	850	6,57%	2,74%
SEPTIEMBRE	4.108.692	33.960	271.816	980	6,62%	2,89%
OCTUBRE	4.011.176	34.893	269.872	1.018	6,73%	2,92%
NOVIEMBRE	3.478.867	29.550	239.758	954	6,89%	3,23%
DICIEMBRE	4.155.671	39.798	277.088	1.222	6,67%	3,07%
TOTAL	48.337.437	400.634	3.144.250	11.697	6,50%	2,92%

Tabla 1.3: Indicadores del Uso de CHEQUES
REPORTE CONSOLIDADO ANUAL DE TITULOS VALORES COMPENSADOS
valores en miles de millones de pesos

AÑO	PRIMERA SESIÓN		SEGUNDA SESIÓN		% DEVOLUCIONES	
	CANTIDAD	VALOR	CANTIDAD	VALOR	CANTIDAD %	VALOR %
1995	215.732.215	495.390	16.158.526	13.472	7,49%	2,72%
1996	212.486.746	531.509	22.635.079	20.270	10,65%	3,81%
1997	194.850.956	647.135	14.216.431	15.283	7,30%	2,36%
1998	173.214.524	685.864	12.367.343	18.401	7,14%	2,68%
1999	124.935.570	363.686	9.510.884	12.876	7,61%	3,54%
2000	99.755.905	341.262	5.683.129	9.342	5,70%	2,74%
2001	81.039.291	305.282	4.185.186	8.355	5,16%	2,74%
2002	76.611.375	308.937	3.872.516	8.478	5,05%	2,74%
2003	71.710.425	311.567	3.761.024	8.511	5,24%	2,73%
2004	65.590.278	321.024	3.387.993	8.055	5,17%	2,51%
2005	59.817.479	332.125	3.034.376	8.147	5,07%	2,45%
2006	60.510.743	373.972	3.055.848	9.647	5,05%	2,58%
2007	55.536.569	404.645	3.222.322	11.746	5,80%	2,90%
2008	48.337.437	400.634	3.144.250	11.697	6,50%	2,92%
2009	40.647.982	393.212	2.596.566	11.091	6,39%	2,82%

Tabla 1.3.1: Indicadores del Uso de CHEQUES en Pesos Constantes
VALORES PRESENTADOS AL COBRO
EXPRESADOS EN PESOS CONSTANTES DE 2009

valores en miles de millones de pesos

AÑO	CANJE AL COBRO	
	VALOR *	VARIACIÓN *
1995	1.617.471	
1996	1.426.682	-11,80%
1997	1.476.023	3,46%
1998	1.340.708	-9,17%
1999	650.807	-51,46%
2000	497.339	-23,58%
2001	466.638	-6,17%
2002	441.339	-5,42%
2003	417.991	-5,29%
2004	408.234	-2,33%
2005	402.815	-1,33%
2006	434.108	7,77%
2007	444.426	2,38%
2008	408.647	-8,05%
2009	393.212	-3,78%

* Datos indexados con el IPC anual.

Fuente: Departamento de Servicios Electrónicos y Pagos

BANCO DE LA REPÚBLICA
SUBGERENCIA DE OPERACIÓN BANCARIA
BOLETÍN SISTEMA DE PAGOS EN COLOMBIA – DICIEMBRE DE 2009

Tabla 1.4: Indicadores del Uso de CHEQUES: COMPOSICIÓN DEL CANJE INTERBANCARIO – Año 2009

	0-\$100.000		\$100.000-\$300.000		\$300.000-\$500.000		\$500.000-\$1.000.000		>\$1.000.000		TOTAL	
	CANTIDAD 1/	VALOR 2/	CANTIDAD 1/	VALOR 2/	CANTIDAD 1/	VALOR 2/	CANTIDAD 1/	VALOR 2/	CANTIDAD 1/	VALOR 2/	CANTIDAD 1/	VALOR 2/
Prom. Mens. 2008	395	17	606	122	425	171	589	434	1.476	29.034	3.490	29.778
Enero	318	14	458	92	325	130	463	341	1.238	26.218	2.802	26.795
Febrero	313	14	481	97	348	140	493	362	1.309	27.495	2.944	28.108
Marzo	325	15	538	108	381	153	545	401	1.401	29.216	3.190	29.893
Abril	295	13	481	97	344	138	494	364	1.279	31.086	2.894	31.699
Mayo	308	14	484	98	348	139	493	363	1.279	27.514	2.911	28.127
Junio	316	14	488	98	359	144	518	382	1.351	28.792	3.032	29.430
Julio	340	15	508	102	376	151	550	405	1.458	30.289	3.233	30.962
Agosto	284	13	470	94	342	138	495	365	1.284	28.477	2.875	29.087
Septiembre	302	13	484	98	353	142	513	378	1.355	27.417	3.007	28.048
Octubre	299	13	471	95	343	138	499	369	1.322	27.686	2.934	28.300
Noviembre	299	13	458	93	338	136	488	360	1.289	27.323	2.871	27.924
Diciembre	304	13	460	93	358	144	533	394	1.490	37.400	3.145	38.044
TOTAL	3.703	163	5.781	1.165	4.214	1.692	6.084	4.485	16.056	348.914	35.838	356.419

1/ miles de unidades.; 2/ \$ miles de millones

Los datos corresponden a lo presentado por el Sistema de Compensación Electrónica de Cheques CEDEC, que corresponde a cerca del 90% del canje total a nivel nacional.

Fuente: Departamento de Servicios Electrónicos y Pagos

BANCO DE LA REPÚBLICA
SUBGERENCIA DE OPERACIÓN BANCARIA
BOLETÍN SISTEMA DE PAGOS EN COLOMBIA – DICIEMBRE DE 2009

Tabla 1.4.1: Indicadores del Uso de CHEQUES: COMPOSICIÓN PORCENTUAL DEL CANJE INTERBANCARIO – Año 2009

	0-\$100.000		\$100.000-\$300.000		\$300.000-\$500.000		\$500.000-\$1.000.000		>\$1.000.000		TOTAL	
	CANTIDAD	VALOR	CANTIDAD	VALOR	CANTIDAD	VALOR	CANTIDAD	VALOR	CANTIDAD	VALOR	CANTIDAD	VALOR
Promedio Mes 2008	11,31%	0,06%	17,35%	0,41%	12,17%	0,57%	16,88%	1,46%	42,29%	97,50%	100,00%	100,00%
Enero	11,36%	0,05%	16,35%	0,34%	11,59%	0,49%	16,51%	1,27%	44,19%	97,85%	100,00%	100,00%
Febrero	10,64%	0,05%	16,35%	0,35%	11,83%	0,50%	16,73%	1,29%	44,45%	97,82%	100,00%	100,00%
Marzo	10,17%	0,05%	16,87%	0,36%	11,95%	0,51%	17,07%	1,34%	43,93%	97,73%	100,00%	100,00%
Abril	10,20%	0,04%	16,60%	0,30%	11,90%	0,40%	17,10%	1,10%	44,22%	98,07%	100,00%	100,00%
Mayo	10,60%	0,05%	16,60%	0,30%	12,00%	0,50%	19,90%	1,30%	43,93%	97,82%	100,00%	100,00%
Junio	10,40%	0,05%	16,01%	0,30%	11,08%	0,50%	17,10%	1,30%	44,56%	97,83%	100,00%	100,00%
Julio	10,50%	0,05%	15,70%	0,31%	11,60%	0,51%	17,00%	1,30%	45,12%	97,83%	100,00%	100,00%
Agosto	9,87%	0,04%	16,33%	0,33%	11,89%	0,47%	17,21%	1,25%	44,70%	97,91%	100,00%	100,00%
Septiembre	10,04%	0,05%	16,10%	0,30%	11,70%	0,50%	17,10%	1,30%	45,05%	98,00%	100,00%	100,00%
Octubre	10,19%	4,65%	16,04%	0,34%	11,68%	0,49%	17,02%	1,30%	45,07%	97,83%	100,00%	100,00%
Noviembre	10,40%	4,66%	15,96%	0,33%	11,76%	0,49%	16,98%	1,29%	44,89%	97,85%	100,00%	100,00%
Diciembre	10,33%	4,59%	16,13%	0,33%	11,76%	0,47%	16,97%	1,26%	44,81%	97,89%	100,00%	100,00%

Fuente: Departamento de Servicios Electrónicos y Pagos

Tabla 1.5: Indicadores del Uso: TRANSFERENCIAS ELECTRÓNICAS INTERBANCARIAS BANCO DE LA REPÚBLICA *- Año 2009

	Promedio mes 2008	Enero	Febrero	Marzo	Abril	Mayo	Junio	Julio	Agosto	Septiembre	Octubre	Noviembre	Diciembre	Total
1. Transferencias Interbancarias / Bajo Valor CENIT:														
i) Volumen	540.776	462.782	506.785	550.245	578.586	528.087	558.602	601.374	556.507	562.397	576.638	567.328	718.682	6.768.013
ii) Valor (en miles de millones de pesos)	6.835	5.237	8.936	7.339	8.290	6.792	8.985	7.650	9.051	7.616	8.710	9.701	12.263	100.568
2. Transferencias Interbancarias / Alto Valor CUD:														
i) Volumen	144.188	146.571	153.252	168.472	163.500	167.365	141.419	171.921	162.943	215.852	207.830	167.536	145.819	2.012.480
ii) Valor (en miles de millones de pesos)	502.479	518.242	606.750	612.794	646.116	743.880	529.471	673.347	643.732	841.411	842.354	708.975	597.558	7.964.630

*Transferencias entre diferentes entidades.

Fuente: Departamento de Servicios Electrónicos y Pagos

Tabla 1.6: Uso de Transferencias Electrónicas Interbancarias de Alto Valor - CUD: DISTRIBUCIÓN HISTÓRICA DE LAS TRANSACCIONES

Valores en miles de millones de pesos

		Operaciones DCV	Otras Operaciones 1/	Transferencias de Fondos	Total
2001	Volumen	268.605	83.333	368.234	720.172
	Valor	764.681	114.580	566.913	1.446.174
2002	Volumen	390.741	98.109	430.414	919.264
	Valor	1.203.352	288.108	738.940	2.230.400
2003	Volumen	467.128	74.241	526.475	1.067.844
	Valor	1.483.361	75.990	896.821	2.456.172
2004	Volumen	749.899	120.339	676.812	1.547.050
	Valor	2.344.126	58.193	1.182.799	3.585.117
2005	Volumen	1.106.285	187.375	812.468	2.106.128
	Valor	3.380.535	110.741	1.593.336	5.084.612
2006	Volumen	1.290.744	172.733	876.333	2.339.810
	Valor	3.907.168	112.501	1.861.245	5.880.914
2007	Volumen	724.188	245.015	915.857	1.885.060
	Valor	2.941.384	133.374	2.035.885	5.110.643
2008	Volumen	502.608	230.710	996.940	1.730.258
	Valor	3.671.332	192.676	2.165.752	6.029.760
2009	Volumen	870.175	142.480	999.825	2.012.480
	Valor	5.205.444	218.705	2.540.481	7.964.630

1/Corresponde a afectaciones debito a las cuentas, tales como COMPENSACIÓN INTERBANCARIA, IVA, GMF, COMISIONES, entre otras, originadas en el Sistema de Cuentas de Deposito CUD.

Fuente: Departamento de Servicios Electrónicos y Pagos

BANCO DE LA REPÚBLICA
SUBGERENCIA DE OPERACIÓN BANCARIA
BOLETÍN SISTEMA DE PAGOS EN COLOMBIA – DICIEMBRE DE 2009

Tabla 1.7: Uso de Transferencias Electrónicas Interbancarias de Alto Valor - CUD: DISTRIBUCIÓN DE LAS TRANSACCIONES SEGÚN CONCEPTO – Año 2009

VALORES EN MILES DE MILLONES DE PESOS

		OPERACIONES DCV 1/											OTRAS OPERA. /3	DEPOSITOS REMUNERADOS	TRANSFE. DE FONDOS /4	TOTAL
		INVERSIÓN	PAGOS CAPITALE INTERES	REPOACTIVO BR	REPOENTRE TERCEROS	REPOS REVERSA PASIVO BR	RETROCESION REPOS	RETROCESION SIMULTANEAS	SIMULTANEAS SEN	TRANSF. COMPENSADA	TRANSF. TEMP. VALORES	OTROS DCV /2				
Promedio Mes 2008	Volumen	824	297	433	202	0	1.963	4.961	4.958	25.419	0	2.828	41.884	19.226	83.078	144.188
	Valor	2.801	163	446	2.770	0	53.490	22.598	22.683	71.497	0	129.495	305.944	16.056	180.479	502.479
Enero	Volumen	560	572	179	168	0	1.551	5.426	5.519	37.847	0	2.149	53.971	16.769	75.831	146.571
	Valor *	4.446	103	76	914	0	27.721	31.404	31.154	131.736	0	80.276	307.830	13.902	196.510	518.242
Febrero	Volumen	523	204	352	297	0	2.493	6.809	6.897	41.498	0	2.539	61.612	11.210	80.430	153.252
	Valor *	3.309	43	474	833	0	64.550	32.314	33.126	136.895	0	111.122	382.666	18.138	205.946	606.750
Marzo	Volumen	472	79	342	436	0	2.440	8.391	8.497	46.250	0	2.267	69.174	16.639	82.659	168.472
	Valor *	3.444	22	679	880	0	40.822	45.430	44.873	161.002	0	85.825	382.977	16.479	213.338	612.794
Abril	Volumen	553	597	471	312	0	2.153	8.232	8.242	49.137	0	2.841	72.538	15.612	75.350	163.500
	Valor *	3.338	167	204	797	0	50.682	32.098	32.617	192.896	0	121.612	434.411	19.255	192.450	646.116
Mayo	Volumen	597	156	528	241	0	2.659	8.629	8.637	54.507	0	3.048	79.002	13.763	74.600	167.365
	Valor *	4.275	43	1.055	870	0	96.017	31.605	31.053	216.365	0	150.572	531.855	15.765	196.260	743.880
Junio	Volumen	472	72	526	366	0	2.597	7.386	7.262	33.803	0	1.819	54.303	11.167	75.949	141.419
	Valor *	2.238	48	516	885	0	86.502	29.956	29.890	94.866	0	70.185	315.086	18.261	196.124	529.471
Julio	Volumen	660	662	493	394	0	2.339	7.548	7.515	48.088	0	2.375	70.074	12.053	89.794	171.921
	Valor *	3.646	295	550	996	0	67.640	32.540	33.501	185.402	0	96.822	421.392	17.307	234.648	673.347
Agosto	Volumen	475	167	254	325	0	1.679	6.510	6.517	52.998	0	2.610	71.535	8.544	82.864	162.943
	Valor *	2.299	549	503	781	0	31.173	34.691	34.008	211.874	0	99.556	415.434	19.434	208.864	643.732
Septiembre	Volumen	499	73	397	448	0	2.562	7.408	7.455	90.210	0	2.005	111.057	9.497	95.298	215.852
	Valor *	2.734	16	511	825	0	68.281	32.776	32.860	393.205	0	75.412	606.620	16.530	218.261	841.411
Octubre	Volumen	401	595	313	525	0	2.539	7.826	7.824	81.503	0	1.971	103.497	8.986	95.347	207.830
	Valor *	1.919	135	1.055	1.086	0	72.541	43.033	44.276	356.452	0	75.686	596.183	17.089	229.082	842.354
Noviembre	Volumen	306	128	117	526	0	1.831	7.093	7.084	55.587	0	2.672	75.344	8.588	83.604	167.536
	Valor *	1.397	11	736	906	0	33.164	53.237	53.477	226.407	0	111.188	480.523	19.243	209.209	708.975
Diciembre	Volumen	313	66	120	485	0	1.812	6.323	6.297	30.440	0	2.212	48.068	9.652	88.099	145.819
	Valor *	1.699	10	21	1.257	0	23.583	46.531	47.076	121.373	0	88.917	330.467	27.302	239.789	597.558
Total	Volumen	5.831	3.371	4.092	4.523	0	26.655	87.581	87.746	621.868	0	28.508	870.175	142.480	999.825	2.012.480
	Valor *	34.744	1.442	6.380	11.030	0	662.676	445.615	447.911	2.428.473	0	1.167.173	5.205.444	218.705	2.540.481	7.964.630

1/Corresponde a transferencias de fondos en el Sistema de Cuentas de Deposito CUD, originadas por transacciones con títulos valores en el DCV

2/Corresponde a transferencias de fondos en el Sistema de Cuentas de Deposito CUD, originadas por otras transacciones con títulos valores en el DCV, tales como PAGO DE COMISIONES, SANCIONES Y SERVICIOS, COBRO DE TARIFAS.

3/Corresponde a afectaciones debito a las cuentas, tales como COMPENSACIÓN INTERBANCARIA, IVA, GMF, COMISIONES, entre otras, originadas en el Sistema de Cuentas de Deposito CUD.

4/Corresponden a transferencias de fondos en el Sistema de Cuentas de Deposito CUD, originadas directamente por la entidad.

Fuente: Departamento de Servicios Electrónicos y Pagos

BANCO DE LA REPÚBLICA
SUBGERENCIA DE OPERACIÓN BANCARIA
BOLETÍN SISTEMA DE PAGOS EN COLOMBIA – DICIEMBRE DE 2009

Tabla 1.7.1: Uso de Transferencias Electrónicas Interbancarias de Alto Valor - CUD: DISTRIBUCIÓN TRANSFERENCIAS DE FONDOS SEGÚN CONCEPTO – Año 2009
TRANSFERENCIAS DE FONDOS

Valor Movimiento en Miles de Millones de Pesos

		DIVISAS	TÍTULOS	INTERBANCARIOS	IMPUESTOS	OTRAS	CAMARA DE RIESGO	TOTAL
Promedio Mes 2008	Volumen	7.964	52.644	1.967	1.238	19.231	35	83.078
	Valor	16.505	91.033	16.594	5.279	51.065	4	180.479
Enero	Volumen	8.606	47.311	1.818	997	16.976	123	75.831
	Valor	20.928	106.395	19.089	3.954	46.139	5	196.510
Febrero	Volumen	7.738	51.800	1.956	1.078	17.698	160	80.430
	Valor	25.658	105.834	19.279	6.020	49.147	8	205.946
Marzo	Volumen	7.438	53.031	1.842	1.241	18.992	115	82.659
	Valor	24.654	117.418	17.015	5.098	49.079	74	213.338
Abril	Volumen	5.952	48.094	1.617	1.057	18.541	89	75.350
	Valor	20.254	104.758	13.840	5.412	48.178	8	192.450
Mayo	Volumen	6.396	47.007	1.676	1.219	18.190	112	74.600
	Valor	17.607	103.609	16.045	6.427	52.565	7	196.260
Junio	Volumen	6.971	47.537	1.830	1.235	18.274	102	75.949
	Valor	17.986	100.919	19.237	7.014	50.893	75	196.124
Julio	Volumen	7.238	58.386	2.005	1.264	20.724	177	89.794
	Valor	20.992	125.924	21.290	5.734	60.703	5	234.648
Agosto	Volumen	7.892	53.590	1.684	1.119	18.399	180	82.864
	Valor	18.237	118.545	19.093	5.299	47.684	6	208.864
Septiembre	Volumen	8.243	62.742	1.814	1.412	20.817	270	95.298
	Valor	18.296	129.097	14.078	6.110	50.519	161	218.261
Octubre	Volumen	9.757	61.850	1.840	1.241	20.387	272	95.347
	Valor	18.470	134.806	17.399	4.916	53.336	155	229.082
Noviembre	Volumen	7.438	54.165	1.769	1.149	18.840	243	83.604
	Valor	13.997	120.397	18.579	4.107	51.966	163	209.209
Diciembre	Volumen	8.026	57.170	1.644	1.281	19.730	248	88.099
	Valor	16.220	134.887	21.102	5.489	62.023	68	239.789
Total	Volumen	91.695	642.683	21.495	14.293	227.568	2.091	999.825
	Valor	233.299	1.402.589	216.046	65.580	622.232	735	2.540.481

Fuente: Departamento de Servicios Electrónicos y Pagos

1.7.2: Distribución por rango de horas de las transacciones en el Sistema de Pagos de Alto valor - CUD (Cuarto trimestre 2009)

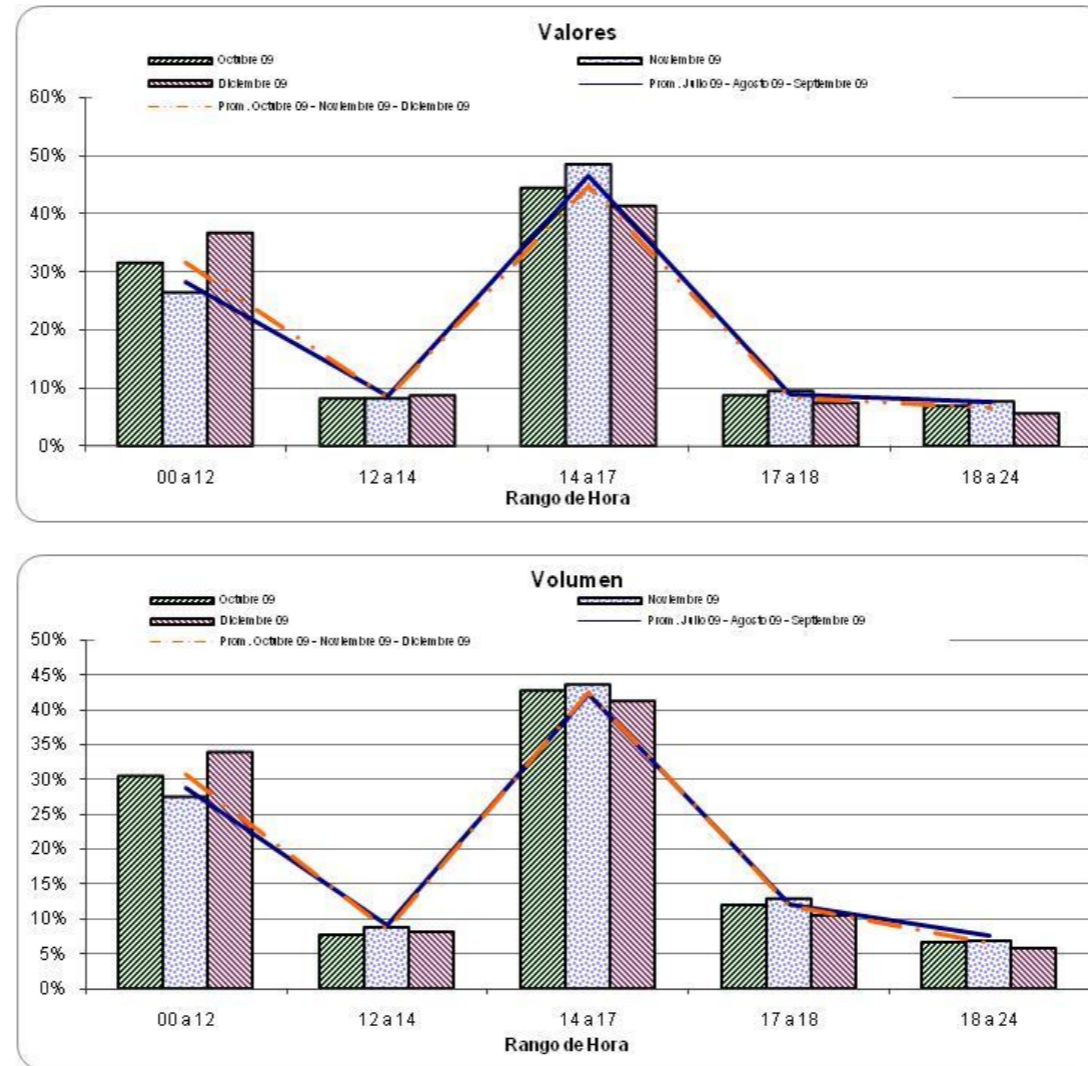

Fuente: Departamento de Servicios Electrónicos y Pagos

1.8: Indicadores de Pagos en el Sistema de Pagos de Alto Valor CUD – Año 2009

Mes	Pagos/Saldo Inicio Día (Promedio Diario)	Pagos Mes/PIB
Enero	4,6	1,0
Febrero	4,3	1,1
Marzo	4,4	1,2
Abril	4,8	1,2
Mayo	5,4	1,3
Junio	4,4	1,0
Julio	5,0	1,4
Agosto	5,1	1,2
Septiembre	5,1	1,7
Octubre	6,0	1,7
Noviembre	5,1	1,3
Diciembre	4,3	1,2

PIB correspondiente al valor provisional calculado por el DANE para el año inmediatamente anterior.

Valor PIB 478,359,984,3 Millones re proyectado por el DANE 11/12/2009

Fuente: Departamento de Servicios Electrónicos y Pagos

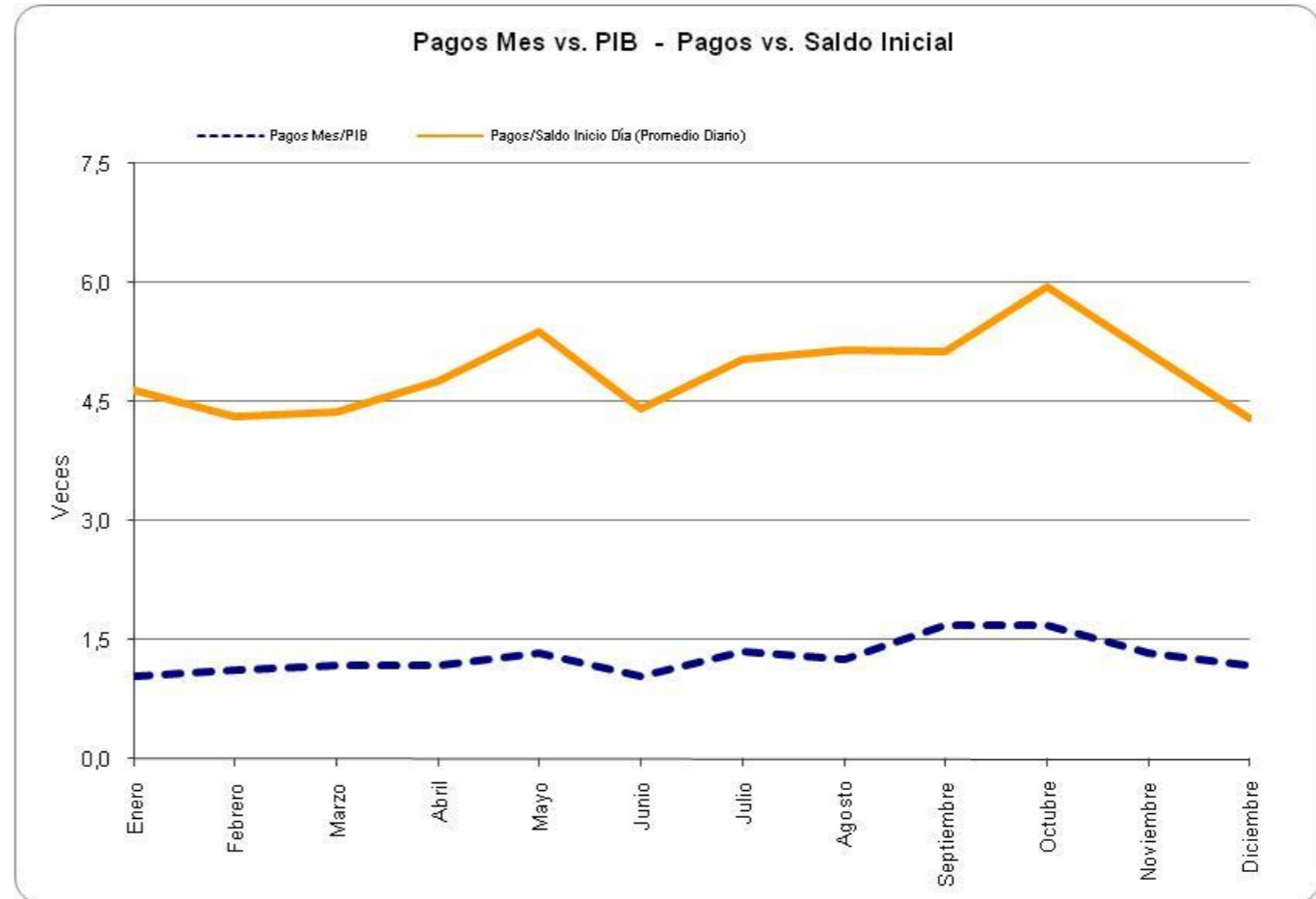

2. ESTADÍSTICAS DEPÓSITO CENTRAL DE VALORES DEL BANCO DE LA REPUBLICA

Tabla 2.1: VALORES Y CUENTAS REGISTRADAS EN EL DEPÓSITO CENTRAL DE VALORES - DCV

	09 Ene	09 Feb	09 Mar	09 Abr	09 May	09 Jun	09 Jul	09 Ago	09 Sep	09 Oct	09 Nov	09 Dic
Número de cuentas	161	160	160	159	159	160	160	160	158	158	158	155
Número de sub-cuentas	541.909	543.505	545.345	547.835	549.425	551.103	552.618	553.908	555.391	550.778	551.962	553.814

Fuente: Estadística Y Desarrollo- Departamento de Fiduciaria y Valores

Tabla 2.2: TENENCIAS REGISTRADAS EN EL DEPÓSITO CENTRAL DE VALORES DCV

Millones de pesos

Tenencias de valores (*)	09 Ene	09 Feb	09 Mar	09 Abr	09 May	09 Jun	09 Jul	09 Ago	09 Sep	09 Oct	09 Nov	09 Dic
DCV												
Títulos Gubernamentales												
TES	104.532.664	106.688.422	109.342.822	111.751.758	110.330.326	111.891.578	108.606.841	109.897.305	111.907.829	112.857.650	113.474.508	113.846.160
Bonos y Títulos FOGAFIN	1.538.768	1.535.887	1.535.887	1.535.887	1.535.788	1.497.342	1.457.805	926.854	926.854	926.854	926.854	923.586
Bonos Desarrollo Agropecuario A y B	4.411.896	4.404.710	4.404.710	4.539.850	4.538.502	4.538.502	4.513.878	4.513.625	4.513.625	4.675.448	4.680.681	4.680.696
Bonos 4308	0	0	0	0	0	0	0	0	0	0	0	0
Bonos para la Seguridad	5.370	5.356	5.312	5.117	5.089	5.045	5.009	4.957	4.941	4.909	4.889	4.857
Bonos para la Paz	88.940	87.379	85.360	84.052	82.972	81.798	81.008	79.377	78.249	79.807	77.680	74.855
Bonos de Cesantía	12.918	12.918	15.999	16.063	16.831	16.877	16.877	17.218	17.218	17.218	0	0
Bonos Ley 55	0	0	0	0	0	0	0	0	0	0	0	0
Bonos Forestales	0	0	0	0	0	0	0	0	0	0	0	0
Bonos Colombia Dec.700	0	0	0	0	0	0	0	0	0	0	0	0
Bonos de Valor Constante "A"	26.144	26.144	42.199	36.665	33.595	35.515	31.643	31.643	31.643	32.705	33.848	40.298
Bonos de Valor Constante "B"	1.753.211	1.744.849	1.744.849	1.744.849	1.733.900	1.733.900	1.764.960	1.764.960	1.754.011	1.721.920	1.721.920	1.721.920
Bonos Agrarios Ley 160/94	26.580	26.388	25.906	25.632	25.411	25.135	24.843	24.054	23.503	22.532	21.116	17.408
Títulos de Reducción Deuda	4.226.696	4.247.270	4.279.109	4.307.190	4.325.071	4.331.978	4.330.854	4.328.703	4.328.731	4.327.138	4.322.023	4.317.651
TES ley 546	567.987	570.719	488.715	448.198	405.938	362.204	317.558	272.489	227.583	182.400	136.952	91.413
TES Clase A	0	0	0	0	0	0	0	0	0	0	0	0
TOTAL	117.191.173	119.350.042	121.970.869	124.495.262	123.033.423	124.519.875	121.151.276	121.861.184	123.814.186	124.848.581	125.400.471	125.718.844

(*) Valor nominal.

Fuente: Estadística Y Desarrollo - Departamento de Fiduciaria y Valores

BANCO DE LA REPÚBLICA
SUBGERENCIA DE OPERACIÓN BANCARIA
BOLETÍN SISTEMA DE PAGOS EN COLOMBIA – DICIEMBRE DE 2009

Tabla 2.3: EVOLUCIÓN DE TRANSACCIONES EN EL DCV 1/

		Enero	Febrero	Marzo	Abril	Mayo	Junio	Julio	Agosto	Septiembre	Octubre	Noviembre	Diciembre
2001	Cantidad	58.787	66.251	76.339	81.940	104.342	153.726	128.364	113.055	111.674	155.514	202.862	167.406
	Valor nominal	110.766	85.909	87.066	77.749	107.559	140.602	102.228	133.035	122.515	212.643	224.420	176.896
2002	Cantidad	168.644	203.180	191.357	308.014	311.612	291.671	317.439	232.672	146.956	204.721	208.760	156.779
	Valor nominal	164.622	201.671	172.196	305.121	286.510	261.725	280.878	261.355	192.313	226.463	203.710	186.843
2003	Cantidad	223.611	183.472	186.021	167.254	259.146	199.549	300.140	290.972	311.269	255.954	277.222	220.783
	Valor nominal	190.849	211.433	208.911	221.689	286.269	225.851	309.372	264.945	340.689	324.475	359.168	348.537
2004	Cantidad	281.843	425.655	505.247	428.096	365.098	346.957	362.521	497.997	622.200	533.190	618.493	402.267
	Valor nominal	314.155	463.206	530.353	452.090	390.972	317.958	325.931	447.130	526.929	593.062	569.293	403.405
2005	Cantidad	522.344	594.769	580.082	673.704	658.742	763.539	759.725	936.000	974.022	816.293	894.785	683.596
	Valor nominal	420.092	521.366	423.203	472.411	596.720	639.410	561.494	650.990	629.194	498.251	505.945	537.756
2006	Cantidad	1.071.279	1.383.395	1.797.419	1.426.141	1.604.246	1.301.533	1.316.136	1.475.028	1.522.298	1.594.716	1.793.090	1.069.536
	Valor nominal	715.081	867.853	910.998	605.207	767.846	702.225	658.239	721.973	688.847	709.896	690.879	544.870
2007	Cantidad	1.498.363	1.436.633	1.290.116	718.295	759.751	800.709	673.779	696.239	551.414	554.448	446.394	314.298
	Valor nominal	647.349	718.521	628.197	363.118	470.489	550.676	504.966	526.136	441.446	505.903	363.105	358.216
2008	Cantidad	442.928	450.042	357.916	576.356	381.404	122.535	133.284	111.758	117.788	123.267	99.212	95.001
	Valor nominal	495.037	556.458	426.956	637.218	550.884	399.036	468.672	383.687	332.996	422.294	248.664	266.301
2009	Cantidad	112.103	141.021	146.000	145.380	159.086	132.420	145.982	132.766	186.786	180.482	136.030	105.041
	Valor nominal	359.165	530.293	531.260	597.471	722.597	588.786	599.247	488.782	795.390	738.386	476.222	338.988

1/ Los valores nominales denominados en Dólares y UVR fueron convertidos con la tasa del día de la transacción

BANCO DE LA REPÚBLICA
SUBGERENCIA DE OPERACIÓN BANCARIA
BOLETÍN SISTEMA DE PAGOS EN COLOMBIA – DICIEMBRE DE 2009

Tabla 2.4: DISTRIBUCIÓN DE VALOR Y CANTIDAD DE OPERACIONES REALIZADAS EN EL DCV - MERCADO SECUNDARIO

	CONTRA PAGO 1/															LIBRE DE PAGO		
	REPO DTN (activos)		REPOS BANCO REPUBLICA						REPO ENTRE TERCEROS		SIMULTANEAS			TOTAL		REPO ENTRE TERCEROS	Cantidad 2/	Valor Nominal 3/
	Cantidad 2/ a)	Valor b)	BANCO REPUBLICA		REVERSA		INTRADIA		Cantidad 2/ i)	Valor j)	Transacciones 2/ (k)	MEC l)	SEN m)	Cantidad (a+c+e+g+i+k)	Valor (b+d+f+h+j+l+m)			
Ene	480	14.838	1.011	16.646	0	0	813	9.557	356	4.489	4.797	2.911	10.742	7.457	59.182	1.129	3.833	
Feb	765	27.602	1.391	29.301	0	0	734	8.645	243	1.442	6.393	4.101	13.827	9.526	84.917	1.229	4.115	
Mar	536	18.852	990	17.929	0	0	684	9.091	195	1.365	5.777	3.630	12.956	8.182	63.823	1.162	3.966	
Abr	451	15.020	937	17.568	0	0	785	9.880	96	609	6.672	4.110	15.130	8.941	62.317	1.178	3.650	
May	651	21.372	1.387	41.289	0	0	847	9.993	121	586	7.634	4.402	17.346	10.640	94.988	1.299	3.312	
Jun	318	10.482	1.523	43.741	0	0	949	11.776	127	982	7.246	4.918	18.315	10.163	90.213	1.484	3.635	
Jul	2	16	1.519	45.422	0	0	798	11.242	102	604	6.424	4.525	12.651	8.845	74.461	1.409	3.351	
Ago	0	0	1.872	55.139	0	0	821	12.026	65	218	9.248	5.932	19.081	12.006	92.398	1.693	4.238	
Sep	2	55	1.069	26.171	0	0	835	11.659	74	543	10.538	6.564	25.395	12.518	70.387	1.737	3.767	
Oct	1	23	1.303	31.192	0	0	753	9.889	91	846	8.853	6.008	19.450	11.001	67.408	1.538	3.037	
Nov	0	0	968	18.659	0	0	682	8.346	81	821	11.989	6.518	28.272	13.720	62.615	1.578	3.397	
Dic	1	30	1.742	53.931	0	0	937	11.943	65	602	10.735	6.909	27.024	13.480	100.439	1.919	3.460	
2005	3.207	108.291	15.712	396.988	0	0	9.638	124.047	1.616	13.107	96.306	60.529	220.188	126.479	923.150	17.355	43.760	
Ene	3	40	1.633	53.434	0	0	976	12.671	80	418	12.218	8.473	32.428	14.910	107.464	2.426	4.109	
Feb	0	0	2.159	75.206	0	0	919	11.258	39	140	11.588	8.746	24.048	14.705	119.397	1.954	3.036	
Mar	0	0	2.066	83.777	0	0	991	11.946	71	447	12.612	10.399	22.446	15.740	129.015	2.165	3.771	
Abr	0	0	1.245	46.227	0	0	712	8.994	119	1.689	9.573	7.617	14.755	11.649	79.281	1.837	3.224	
May	3	75	2.015	70.997	0	0	908	12.830	154	1.309	12.264	8.739	18.726	15.344	112.677	2.479	4.574	
Jun	0	0	2.584	97.358	0	0	853	10.212	172	1.409	10.409	7.258	13.504	14.018	129.742	2.648	4.773	
Jul	0	0	2.425	90.986	0	0	849	10.313	219	1.660	9.914	6.895	8.254	13.407	118.108	2.326	4.406	
Ago	0	0	2.619	96.255	0	0	927	11.221	179	1.900	11.032	7.981	9.891	14.757	127.248	1.813	2.664	
Sep	0	0	2.164	85.874	0	0	812	8.275	172	1.567	11.666	8.552	11.628	14.814	115.895	1.451	2.568	
Oct	0	0	2.251	82.556	0	0	862	11.299	228	2.366	13.157	9.606	14.959	16.498	120.786	1.216	2.962	
Nov	0	0	1.631	66.580	0	0	879	10.772	118	796	13.726	10.351	16.089	16.354	104.587	1.285	1.976	
Dic	0	0	1.825	67.590	0	0	780	11.823	127	1.145	12.303	9.599	14.677	15.035	104.834	1.422	3.065	
2006	6	115	24.617	916.839	0	0	10.468	131.614	1.678	14.846	140.462	104.216	201.404	177.231	1.369.035	23.022	41.128	

BANCO DE LA REPÚBLICA
SUBGERENCIA DE OPERACIÓN BANCARIA
BOLETÍN SISTEMA DE PAGOS EN COLOMBIA – DICIEMBRE DE 2009

Tabla 2.4: DISTRIBUCIÓN DE VALOR Y CANTIDAD DE OPERACIONES REALIZADAS EN EL DCV - MERCADO SECUNDARIO
Valor nominal en miles de millones de pesos

	CONTRA PAGO 1/															LIBRE DE PAGO		
	REPO DTN (activos)		REPOS BANCO REPUBLICA						REPO ENTRE TERCEROS		SIMULTANEAS				TOTAL		REPO ENTRE TERCEROS	
			BANCO REPUBLICA		REVERSA		INTRADIA								Cantidad	Valor		
Cantidad 2/ a)	Valor b)	Cantidad 2/ c)	Valor d)	Cantidad 2/ e)	Valor f)	Cantidad 2/ g)	Valor h)	Cantidad 2/ i)	Valor j)	Transacciones 2/ k)	DCV (n)	MEC l)	SEN m)	(a+c+e+g+i+k)	(b+d+f+h+j+l+m)			
Ene	0	0	1.794	68.791	0	0	815	12.994	198	2.115	14.248	0	12.277	11.178	17.055	107.355	1.477	2.441
Feb	0	0	2.221	94.310	0	0	747	12.580	229	2.574	10.499	0	7.944	19.920	13.696	137.327	834	1.409
Mar	0	0	1.622	61.194	0	0	770	11.497	180	2.468	9.773	0	8.440	12.757	12.345	96.356	656	1.412
Abr	0	0	696	17.235	0	0	621	10.368	0	0	9.808	0	8.311	11.507	11.125	47.420	837	2.201
May	0	0	1.103	36.286	0	0	670	9.975	0	0	10.801	0	8.630	13.794	12.574	68.685	1.085	2.464
Jun	0	0	2.034	81.750	0	0	680	9.601	0	0	8.542	0	6.661	9.972	11.256	107.985	1.101	1.557
Jul	0	0	1.946	77.591	0	0	694	9.471	0	0	8.852	0	7.019	7.318	11.492	101.399	933	1.156
Ago	0	0	2.237	92.300	0	0	585	8.733	0	0	9.798	0	7.490	8.262	12.620	116.784	909	906
Sep	0	0	1.904	75.938	0	0	566	9.095	0	0	8.371	0	6.344	6.258	10.841	97.634	791	1.205
Oct	0	0	2.157	92.759	0	0	722	9.258	0	0	9.571	0	7.836	7.373	12.450	117.225	985	1.193
Nov	0	0	954	36.924	0	0	753	9.045	0	0	9.585	0	7.577	9.995	11.292	63.540	1.283	1.147
Dic	0	0	1.184	52.327	0	0	803	10.401	0	0	14.788	0	12.936	9.088	16.775	84.753	995	1.818
2007	0	0	19.852	787.402	0	0	8.426	123.016	607	7.157	124.636	0	101.466	127.422	153.521	1.146.463	11.886	18.910
Ene	0	0	1.534	76.381	0	0	913	10.651	237	3.003	16.596	0	15.685	14.846	19.280	120.566	818	1.178
Feb	0	0	2.183	108.588	0	0	750	8.188	210	1.384	16.904	0	15.000	10.405	20.047	143.565	854	1.389
Mar	0	0	1.482	65.035	0	0	669	8.229	224	2.032	13.980	0	14.128	12.086	16.355	101.510	901	2.435
Abr	0	0	1.644	71.548	0	0	864	10.339	328	6.370	17.016	0	17.489	16.976	19.852	122.722	922	1.960
May	0	0	1.308	61.189	0	0	689	8.503	264	7.457	16.211	0	15.296	16.092	18.472	108.537	735	1.333
Jun	0	0	1.388	67.004	0	0	807	10.685	216	4.842	15.240	445	16.245	14.217	17.651	113.439	1.042	2.194
Jul	0	0	1.844	81.107	0	0	1.015	11.720	248	3.612	19.048	284	23.301	16.891	22.155	136.916	1.404	5.262
Ago	0	0	1.320	62.771	0	0	802	10.466	140	1.075	15.837	33	20.960	15.950	18.099	111.256	872	2.191
Sep	0	0	1.048	44.920	0	0	783	8.679	130	763	18.604	81	23.668	18.823	20.565	96.935	1.145	2.482
Oct	0	0	1.499	68.314	0	0	777	9.159	161	1.251	21.505	61	30.242	19.019	23.942	128.046	1.025	2.460
Nov	0	0	663	24.052	0	0	699	7.792	122	633	17.496	36	24.493	15.977	18.980	72.982	1.028	2.322
Dic	0	0	567	16.186	0	0	767	8.882	143	816	17.941	49	24.269	22.854	19.418	73.056	1.552	3.487
2008	0	0	16.480	747.096	0	0	9.535	113.296	2.423	33.239	206.378	988	240.777	194.135	234.816	1.329.532	12.298	28.693

BANCO DE LA REPÚBLICA
SUBGERENCIA DE OPERACIÓN BANCARIA
BOLETÍN SISTEMA DE PAGOS EN COLOMBIA – DICIEMBRE DE 2009

Tabla 2.4: DISTRIBUCIÓN DE VALOR Y CANTIDAD DE OPERACIONES REALIZADAS EN EL DCV - MERCADO SECUNDARIO
Valor nominal en miles de millones de pesos

REPO DTN (activos)		CONTRA PAGO 1/														LIBRE DE PAGO		
		REPOS BANCO REPUBLICA						REPO ENTRE TERCEROS		SIMULTANEAS				TOTAL		REPO ENTRE TERCEROS		
		BANCO REPUBLICA		REVERSA		INTRADIA		Cantidad 2/ i)	Valor j)	Transacciones 2/ k)	DCV (n)	MEC l)	SEN m)	Cantidad (a+c+e+g+i+k)	Valor (b+d+f+h+j+l+m)	Cantidad 2/	Valor Nominal 3/	
Cantidad 2/ a)	Valor b)	Cantidad 2/ c)	Valor d)	Cantidad 2/ e)	Valor f)	Cantidad 2/ g)	Valor h)											
Ene	0	0	599	25.496	0	0	994	11.664	168	914	20.016	24	31.278	21.294	21.777	90.645	1116	2.145
Feb	0	0	1.572	78.070	0	0	1.013	11.785	297	833	22.062	20	38.151	21.610	24.944	150.448	834	1752
Mar	0	0	1.163	54.694	0	0	1.169	12.058	436	880	24.621	13	47.736	31.519	27.389	146.887	889	1587
Abr	0	0	1.509	90.867	0	0	885	9.526	312	797	22.704	21	46.896	19.131	25.410	167.217	1238	3.950
May	0	0	2.066	130.128	0	0	870	9.910	241	870	23.353	25	42.597	18.205	26.530	201.710	576	1665
Jun	0	0	1.918	115.303	0	0	948	12.420	366	885	22.275	13	54.753	17.553	25.507	200.914	758	2.663
Jul	0	0	1.471	84.044	0	0	944	11.923	394	996	22.968	6	47.397	20.154	25.777	164.515	1198	3.948
Ago	0	0	787	35.543	0	0	887	10.500	325	781	20.856	37	44.821	22.731	22.855	114.375	941	3.023
Sep	0	0	1.537	87.177	0	0	1.031	9.671	578	1.116	22.354	77	51.581	19.539	25.500	169.084	860	2.750
Oct	0	0	1.320	81.464	0	0	992	9.888	694	1.195	22.308	81	41.027	30.974	25.314	164.629	968	3.002
Nov	0	0	537	27.131	0	0	856	9.670	695	998	19.777	108	27.728	40.840	21.865	106.475	1113	2.818
Dic	0	0	424	13.681	0	0	997	11.922	641	1.346	18.547	108	30.843	34.941	20.609	92.840	1072	3.700
2009	0	0	14.903	823.597	0	0	11.586	130.937	5.147	11.609	261.841	532	504.809	298.490	293.477	1.769.738	11563	33.003

Fuente: Estadística Y Desarrollo - Departamento de Fiduciaria y Valores

BANCO DE LA REPÚBLICA
SUBGERENCIA DE OPERACIÓN BANCARIA
BOLETÍN SISTEMA DE PAGOS EN COLOMBIA – DICIEMBRE DE 2009

Tabla 2.5: DISTRIBUCIÓN HISTÓRICA DE VALOR Y CANTIDAD DE OPERACIONES REALIZADAS EN EL DCV – Mercado Primario

	COLOCACIONES 1/					AMORTIZACIONES										
	Transacciones 2/	Denominados en			Valor Nominal Total en pesos	Transacciones 2/	Capital			Valor Pagado (a)	Transacciones 2/	Rendimientos			Valor Pagado (b)	Valor Total Pagado (a + b)
		Pesos	Dólares	UVR			Pesos	Dólares	UVR			Pesos	Dólares	UVR		
Ene	1.034	3.426	0	685	4.111	569	875	0	28	903	5.241	295	0	301	596	1.499
Feb	755	2.665	0	366	3.031	384	924	0	29	953	5.173	923	0	144	1.067	2.020
Mar	782	3.926	0	91	4.017	384	2.699	0	28	2.727	10.164	1.021	36	9	1.066	3.794
Abr	939	4.011	0	193	4.204	544	651	0	29	680	5.714	734	0	9	743	1.422
May	723	2.704	0	147	2.851	524	2.970	0	29	2.999	103.503	568	0	128	695	3.695
Jun	630	3.160	0	237	3.397	487	1.033	0	950	1.982	61.747	552	0	82	634	2.616
Jul	834	1.751	0	189	1.940	433	312	0	29	341	8.869	1.117	0	136	1.252	1.593
Ago	698	2.578	0	171	2.749	461	2.102	0	30	2.131	7.457	658	27	8	693	2.825
Sep	717	2.603	0	174	2.776	405	2.836	0	30	2.865	5.463	235	0	409	644	3.509
Oct	1.016	3.810	0	73	3.883	554	1.082	0	30	1.112	24.574	93	0	8	101	1.213
Nov	1.646	3.261	0	963	4.223	496	2.332	0	628	2.960	91.321	827	0	8	835	3.795
Dic	611	1.961	0	170	2.131	1.187	509	0	30	540	9.332	37	0	8	45	584
2005	10.385	35.855	0	3.460	39.314	6.428	18.325	0	1.869	20.194	338.558	7.061	63	1.249	8.372	28.566
Ene	1.155	3.143	0	400	3.543	784	1.430	0	30	1.460	5.353	223	0	309	532	1.992
Feb	561	2.572	0	198	2.770	504	492	0	31	522	4.462	973	0	233	1.206	1.728
Mar	616	3.100	0	293	3.393	440	797	0	31	828	9.740	774	35	7	816	1.644
Abr	651	3.457	0	303	3.760	671	6.252	0	31	6.283	5.768	1.374	0	7	1.381	7.664
May	505	2.337	0	174	2.511	1.270	2.608	0	32	2.640	102.747	385	0	131	516	3.156
Jun	462	3.868	0	262	4.131	876	959	0	308	1.268	0	0	0	0	0	1.268
Jul	715	3.385	0	877	4.262	997	5.997	0	643	6.640	10.297	1.762	0	117	1.879	8.519
Ago	338	2.308	0	140	2.448	569	494	0	32	526	6.832	667	27	7	701	1.227
Sep	391	2.176	0	616	2.792	755	3.741	0	1.912	5.653	6.264	945	0	508	1.453	7.107
Oct	743	2.119	0	95	2.215	742	1.301	0	33	1.334	24.899	227	0	7	234	1.568
Nov	1.311	2.695	0	1.885	4.580	860	1.690	0	2.383	4.073	91.253	960	0	6	967	5.040
Dic	730	1.197	0	0	1.196	1.179	640	0	33	674	9.786	41	0	6	48	721
2006	8.178	32.358	0	5.243	37.600	9.647	26.401	0	5.500	31.901	277.401	8.332	62	1.338	9.733	41.633

BANCO DE LA REPÚBLICA
SUBGERENCIA DE OPERACIÓN BANCARIA
BOLETÍN SISTEMA DE PAGOS EN COLOMBIA – DICIEMBRE DE 2009

Tabla 2.5: DISTRIBUCIÓN HISTÓRICA DE VALOR Y CANTIDAD DE OPERACIONES REALIZADAS EN EL DCV – Mercado Primario

	COLOCACIONES 1/					AMORTIZACIONES										
	Transacciones 2/	Denominados en			Valor Nominal Total en pesos	Transacciones 2/	Capital			Valor Pagado (a)	Transacciones 2/	Rendimientos			Valor Pagado (b)	Valor Total Pagado (a + b)
		Pesos	Dólares	UVR			Pesos	Dólares	UVR			Pesos	Dólares	UVR		
Ene	910	3.600	0	391	3.991	865	1.533	0	894	2.427	5.906	211	0	189	400	2.827
Feb	603	3.033	0	345	3.378	560	1.572	0	34	1.606	5.875	984	0	474	1.458	3.064
Mar	539	4.319	0	276	4.594	667	7.967	0	102	8.069	9.603	1.227	0	6	1.233	9.301
Abr	818	3.023	0	387	3.410	657	1.466	0	119	1.584	7.817	1.300	0	6	1.306	2.890
May	665	4.771	0	886	5.657	554	2.654	0	678	3.332	51.501	310	0	96	406	3.738
Jun	517	2.253	0	104	2.358	421	661	0	218	878	30.859	795	0	6	800	1.678
Jul	793	3.160	0	240	3.399	693	1.366	0	1.293	2.659	7.623	1.684	0	106	1.790	4.449
Ago	581	2.448	0	90	2.539	564	1.315	0	36	1.351	6.366	1.002	24	5	1.031	2.382
Sep	357	2.698	0	0	2.698	388	3.363	0	36	3.400	5.704	932	0	440	1.372	4.772
Oct	692	2.219	0	6	2.226	1.176	1.999	0	41	2.040	25.810	464	0	6	471	2.511
Nov	419	2.474	0	0	2.474	2.252	6.312	0	0	6.312	88.255	1.185	0	5	1.190	7.502
Dic	1.620	1.831	0	18	1.849	1.129	1.012	0	38	1.050	10.069	48	0	5	53	1.103
2007	8.514	35.830	0	2.742	38.572	9.926	31.220	0	3.489	34.708	255.388	10.142	24	1.343	11.509	46.218
Ene	846	3.965	0	405	4.370	1.244	1.658	0	467	2.125	6.599	225	0	113	338	2.462
Feb	494	2.213	0	229	2.442	777	820	0	40	860	5.323	968	0	566	1.534	2.394
Mar	519	2.844	0	212	3.056	749	909	0	39	947	9.493	201	0	24	225	1.172
Abr	874	5.118	0	758	5.877	1.248	7.063	0	39	7.102	7.449	1.119	0	4	1.123	8.225
May	806	3.582	0	214	3.797	1.227	2.070	0	39	2.109	50.496	1.082	0	99	1.182	3.291
Jun	611	2.855	0	535	3.390	779	3.221	0	0	3.221	28.842	782	0	0	782	4.003
Jul	1.063	3.716	0	327	4.043	1.139	1.472	0	82	1.554	9.361	1.923	0	8	1.931	3.485
Ago	502	2.872	0	376	3.248	959	6.428	0	41	6.469	4.901	944	22	4	970	7.439
Sep	569	1.401	0	398	1.799	770	1.023	0	41	1.064	5.221	910	0	477	1.387	2.451
Oct	856	4.442	0	143	4.586	1.598	4.241	0	46	4.287	20.984	1.127	0	4	1.132	5.419
Nov	480	1.831	0	229	2.059	1.171	1.002	0	48	1.050	39.783	1.193	0	3	1.196	2.246
Dic	386	1.249	0	153	1.402	1.100	720	0	42	763	7.074	74	0	3	77	839
2008	8.006	36.087	0	3.980	40.067	12.761	30.627	0	923	31.551	195.526	10.548	22	1.306	11.876	43.427

BANCO DE LA REPÚBLICA
SUBGERENCIA DE OPERACIÓN BANCARIA
BOLETÍN SISTEMA DE PAGOS EN COLOMBIA – DICIEMBRE DE 2009

Tabla 2.5: DISTRIBUCIÓN HISTÓRICA DE VALOR Y CANTIDAD DE OPERACIONES REALIZADAS EN EL DCV – Mercado Primario

COLOCACIONES 1/					
Transacciones 2/	denominados en			Valor Nominal Total en	
	Pesos	dólar	UVR		
Enero	809	4.755,8	0,0	294,7	5.050,5
Febrero	607	6.574,3	0,0	353,8	6.928,1
Marzo	519	7.123,2	0,0	383,8	7.507,1
Abril	788	3.757,2	0,0	369,9	4.127,0
Mayo	655	4.585,2	0,0	610,3	5.195,5
Junio	482	1.858,8	0,0	296,8	2.155,6
Julio	917	3.847,7	0,0	508,9	4.356,6
Agosto	500	1.961,5	0,0	309,4	2.270,9
Septiembre	508	2.246,1	0,0	393,0	2.639,1
Octubre	610	2.302,0	0,0	0,0	2.302,0
Noviembre	382	5.197,9	0,0	0,1	5.198,0
Diciembre	327	2.484,2	0,0	0,0	2.484,3
2009	7.104	46.694,1	0,0	3.520,7	50.214,7

Fuente: Estadística Y Desarrollo - Departamento de Fiduciaria y Valores

AMORTIZACIONES											
Transacciones 2/	Capital				Valor Pagado (a)	Trans acción	Rendimientos				Valor Total Pagado (a + b)
	denominados en			UVR			denominados en			Valor Pagado (b)	
	Pesos	Dólares	UVR				Pesos	Dólares	UVR		
	1.255	2.118,9	0,0	42,3	2.161,3	5.180	306,0	0,0	82,4	388,4	2.549,7
	864	4.886,8	0,0	47,0	4.933,8	3.971	857,7	0,0	705,7	1.563,3	6.497,2
	881	4.312,2	0,0	791,5	5.103,7	3.621	186,7	0,0	133,4	320,1	5.423,9
	1.005	1.704,7	0,0	43,7	1.748,4	4.568	511,2	0,0	2,2	513,4	2.261,8
	839	6.712,0	0,0	44,1	6.756,1	4.396	1.940,2	0,0	99,6	2.039,8	8.795,8
	528	675,5	0,0	44,4	719,9	4.395	512,4	0,0	1,8	514,2	1.234,1
	1.031	7.657,5	0,0	44,6	7.702,1	4.760	2.204,9	0,0	1,6	2.206,5	9.908,6
	555	1.207,3	0,0	48,5	1.255,8	3.837	892,0	23,3	1,6	916,8	2.172,6
	498	644,9	0,0	45,0	689,9	4.550	886,3	0,0	449,8	1.336,1	2.025,9
	731	1.212,5	0,0	45,1	1.257,5	4.153	1.199,8	0,0	1,0	1.200,8	2.458,3
	600	3.384,1	0,0	1.210,6	4.594,6	3.994	1.177,7	0,0	0,8	1.178,6	5.773,2
	807	1.667,4	0,0	472,4	2.139,8	3.267	115,1	0,0	0,6	115,7	2.255,5
	9.594	36.183,8	0,0	2.879,2	39.063,0	50.692	10.789,7	23,3	1.480,6	12.293,6	51.356,6

BANCO DE LA REPÚBLICA
SUBGERENCIA DE OPERACIÓN BANCARIA
BOLETÍN SISTEMA DE PAGOS EN COLOMBIA – DICIEMBRE DE 2009

Tabla 2.6: DISTRIBUCIÓN HISTÓRICA DE VALOR Y CANTIDAD DE OPERACIONES REALIZADAS EN EL DCV – Mercado secundario
COMPRAS – VENTAS

valor en miles de millones

	Entrega contra pago 1/					Libre de pago					Traslados entre Depósitos l	Total Transacciones a + g	Total e+k+l	
	Transacciones 2/ a	Denominados en			Valor Nominal Total en pesos 3/ e=b+c+d	Valor Compra-Venta f	Transacciones /2 g	Denominados en						Valor Nominal Total en pesos 3/ k=h+i+j
Pesos b		Dólares c	UVR d	Pesos h				Dólares i	UVR j					
Ene	63.800	104.421	191	12.186	116.799	134.035	20.299	38.412	684	10.213	49.309	885	84.099	166.992
Feb	70.317	102.588	341	26.483	129.412	148.722	24.756	50.101	756	10.973	61.831	692	95.073	191.935
Mar	58.923	88.128	326	9.542	97.996	113.046	23.082	43.643	732	8.443	52.818	948	82.005	151.762
Abr	78.783	120.167	377	15.916	136.459	155.767	27.590	47.319	650	9.561	57.530	900	106.373	194.889
May	75.347	119.989	220	26.937	147.147	165.622	29.190	69.351	645	16.629	86.626	862	104.537	234.634
Jun	87.086	131.773	143	36.998	168.913	194.184	30.889	69.703	459	21.493	91.656	979	117.975	261.548
Jul	81.836	119.436	220	36.982	156.638	188.082	32.254	57.323	594	16.932	74.849	1.182	114.090	232.668
Ago	92.296	139.100	307	26.311	165.718	201.582	28.937	64.701	567	16.971	82.239	781	121.233	248.738
Sep	111.677	174.013	329	36.454	210.797	254.082	28.810	49.523	369	17.105	66.997	707	140.487	278.502
Oct	81.036	110.779	264	22.639	133.682	164.426	25.162	52.281	353	12.767	65.400	464	106.198	199.546
Nov	86.017	119.105	253	21.004	140.362	170.978	24.080	49.361	303	12.678	62.341	724	110.097	203.428
Dic	51.412	72.904	229	10.908	84.042	103.576	26.060	75.146	666	14.499	90.310	1.077	77.472	175.429
2005	938.530	1.402.404	3.199	282.361	1.687.965	1.994.103	321.109	666.865	6.777	168.264	841.906	10.200	1.259.639	2.540.070
Ene	91.565	147.440	254	21.765	169.458	217.135	27.393	74.951	509	14.321	89.781	537	118.958	259.776
Feb	107.797	186.026	227	29.552	215.804	281.370	31.369	90.194	433	20.971	111.598	447	139.166	327.849
Mar	112.184	176.387	280	20.744	197.411	254.923	32.105	100.339	590	30.091	131.020	1.005	144.289	329.435
Abr	84.743	122.052	178	15.691	137.922	171.423	22.807	55.440	346	14.443	70.229	1.079	107.550	209.229
May	92.786	134.901	178	14.718	149.797	178.975	29.808	78.559	457	21.626	100.641	1.023	122.594	251.461
Jun	72.548	94.794	183	10.960	105.937	120.767	32.658	72.799	432	24.948	98.179	764	105.206	204.880
Jul	80.088	95.938	1	12.309	108.248	120.005	30.190	67.034	115	23.131	90.279	514	110.278	199.042
Ago	97.443	117.929	53	18.329	136.311	152.518	32.141	71.678	156	23.660	95.494	750	129.584	232.555
Sep	103.544	126.580	260	17.347	144.187	161.367	30.655	63.442	42	18.855	82.339	394	134.199	226.920
Oct	102.158	128.478	170	12.634	141.283	159.576	32.117	61.743	283	16.768	78.794	220	134.275	220.296
Nov	113.130	135.472	47	10.864	146.383	170.238	31.161	56.850	188	19.955	76.993	687	144.291	224.062
Dic	64.830	80.398	3	11.137	91.539	106.664	26.738	47.869	36	16.943	64.848	473	91.568	156.860
2006	1.122.816	1.546.396	1.834	196.049	1.744.279	2.094.963	359.142	840.898	3.585	245.711	1.090.195	7.891	1.481.958	2.842.365

BANCO DE LA REPÚBLICA
SUBGERENCIA DE OPERACIÓN BANCARIA
BOLETÍN SISTEMA DE PAGOS EN COLOMBIA – DICIEMBRE DE 2009

Tabla 2.6: DISTRIBUCIÓN HISTÓRICA DE VALOR Y CANTIDAD DE OPERACIONES REALIZADAS EN EL DCV – Mercado secundario
COMPRAS – VENTAS

valor en miles de millones

	Entrega contra pago 1/						Libre de pago						Traslados entre Depósitos l	Total Transacciones a + g	Total e+k+l
	Transacciones 2/ a	Denominados en			Valor Nominal Total en pesos 3/ e=b+c+d	Valor Compra-Venta f	Transacciones /2 g	Denominados en			Valor Nominal Total en pesos 3/ k=h+i+j				
		Pesos b	Dólares c	UVR d				Pesos h	Dólares i	UVR j					
Ene	89.584	110.940	3	14.454	125.397	146.191	28.796	55.833	41	22.599	78.473	400	118.380	204.270	
Feb	83.985	103.170	4	15.174	118.348	136.572	31.450	59.978	40	20.577	80.595	577	115.435	199.520	
Mar	78.968	105.850	1	12.422	118.273	133.903	27.085	57.563	12	15.755	73.330	459	106.053	192.061	
Abr	40.556	70.753	3	9.637	80.393	89.177	14.106	25.407	4	12.546	37.957	343	54.662	118.693	
May	48.209	87.602	9	14.488	102.099	112.574	16.857	37.395	6	15.846	53.247	328	65.066	155.675	
Jun	47.145	76.629	73	10.566	87.268	97.987	18.415	46.323	32	16.015	62.370	298	65.560	149.936	
Jul	37.447	61.144	74	8.258	69.476	76.232	16.866	44.068	36	13.021	57.125	259	54.313	126.859	
Ago	39.351	62.708	43	9.134	71.886	75.094	17.860	39.388	9	14.726	54.123	452	57.211	126.460	
Sep	30.768	50.529	27	6.959	57.515	59.443	17.379	35.818	74	12.339	48.230	340	48.147	106.085	
Oct	34.737	67.589	12	7.947	75.548	78.651	19.109	40.344	136	11.507	51.986	400	53.846	127.934	
Nov	26.350	55.471	3	11.887	67.361	70.242	16.133	36.697	97	10.598	47.392	295	42.483	115.048	
Dic	13.948	27.820	8	7.773	35.601	37.338	14.976	48.186	111	12.600	60.897	507	28.924	97.005	
2007	571.048	880.206	259	128.699	1.009.164	1.113.406	239.032	527.000	597	178.129	705.725	4.657	810.080	1.719.546	
Ene	23.033	48.759	26	7.607	56.392	58.679	14.507	58.895	237	11.206	70.339	298	37.540	127.029	
Feb	25.527	55.895	35	7.509	63.439	65.267	16.168	61.429	453	16.275	78.158	222	41.695	141.819	
Mar	21.984	55.837	2	6.335	62.174	63.268	12.517	42.343	507	9.078	51.928	154	34.501	114.256	
Abr	45.556	143.600	0	10.828	154.429	158.893	16.604	53.953	277	13.048	67.277	111	62.160	221.816	
May	32.687	96.434	4	8.758	105.196	107.115	13.813	41.913	107	11.322	53.343	88	46.500	158.627	
Jun	27.211	60.742	7	11.480	72.228	72.746	18.159	54.012	52	21.886	75.950	154	45.370	148.332	
Jul	26.450	56.863	14	7.715	64.592	63.701	19.307	66.176	32	19.141	85.349	168	45.757	150.109	
Ago	26.693	56.836	0	7.285	64.121	64.271	14.350	53.363	30	12.969	66.362	128	41.043	130.611	
Sep	28.707	52.116	6	9.305	61.427	61.467	15.715	51.599	31	12.714	64.345	310	44.422	126.082	
Oct	26.354	49.954	22	7.165	57.142	56.263	15.558	68.477	4	13.282	81.762	293	41.912	139.197	
Nov	25.394	45.061	12	6.172	51.244	50.678	11.245	31.149	74	6.781	38.004	154	36.639	89.402	
Dic	25.274	54.598	13	6.921	61.531	62.819	11.129	40.507	11	7.165	47.682	234	36.403	109.446	
2008	334.870	776.694	142	97.078	873.915	885.167	179.072	623.817	1.815	154.867	780.500	2.312	513.942	1.656.727	

BANCO DE LA REPÚBLICA
SUBGERENCIA DE OPERACIÓN BANCARIA
BOLETÍN SISTEMA DE PAGOS EN COLOMBIA – DICIEMBRE DE 2009

Tabla 2.6: DISTRIBUCIÓN HISTÓRICA DE VALOR Y CANTIDAD DE OPERACIONES REALIZADAS EN EL DCV – Mercado secundario
COMPRAS – VENTAS

	Entrega contra pago 1/						Libre de pago								
	Transacciones 2/ a	denominados en			Valor Nominal Total en pesos 3/ e= b+c+d	Valor Compra - Venta f	Transacciones 2/ g	denominados en			Valor Nominal Total en pesos 3 / k = h+i+j	Transacciones entre depósitos	Traslados entre depósitos l	Total Transacciones a + g	Total e + k + l
		Pesos b	Dólares c	UVR d				Pesos h	Dólares i	UVR j					
Enero	40.813	115.921	18	10.586	126.525	134.859	10.282	39.920	41	8.629	48.590	199	267	51.095	175.382
Febrero	44.282	119.820	60	9.621	129.501	140.123	16.145	67.669	173	8.847	76.689	228	385	60.427	206.575
Marzo	50.091	143.353	3	8.106	151.462	166.000	17.882	71.208	14	8.514	79.736	301	896	67.973	232.094
Abril	52.987	163.039	0	11.965	175.005	197.697	16.614	70.641	7	11.403	82.051	209	230	69.601	257.285
Mayo	58.572	184.519	0	9.498	194.017	222.429	17.040	100.283	3	15.471	115.757	239	433	75.612	310.208
Junio	37.171	84.315	0	3.599	87.913	98.764	17.334	87.595	246	16.325	104.165	172	205	54.505	192.284
Julio	51.531	162.193	9	6.643	168.844	189.762	18.757	77.563	4	11.455	89.023	142	298	70.288	258.165
Agosto	55.729	187.901	0	8.110	196.011	215.730	16.473	59.678	40	7.646	67.363	108	171	72.202	263.545
Septiembre	93.534	345.783	0	17.103	362.885	396.906	19.310	81.702	0	8.916	90.618	135	309	112.844	453.812
Octubre	86.146	310.086	0	14.708	324.794	363.207	19.795	76.150	0	6.944	83.094	168	363	105.941	408.252
Noviembre	60.429	193.899	0	9.016	202.915	233.359	16.805	56.420	0	3.511	59.931	142	508	77.234	263.354
Diciembre	33.813	106.713	0	5.058	111.772	127.688	16.071	42.259	0	4.710	46.969	178	994	49.884	159.735
2009	665.098	2.117.542	90	114.013	2.231.645	2.486.524	202.508	831.089	528	112.370	943.987	2.221	5.061	867.606	3.180.692

Fuente: Estadística Y Desarrollo - Departamento de Fiduciaria y Valores

BANCO DE LA REPÚBLICA
SUBGERENCIA DE OPERACIÓN BANCARIA
BOLETÍN SISTEMA DE PAGOS EN COLOMBIA – DICIEMBRE DE 2009

Tabla 2.7: DISTRIBUCIÓN HISTÓRICA DE VALOR DE OPERACIONES REALIZADAS EN LOS SISTEMAS DE NEGOCIACIÓN – Entrega Contra Pago
valor nominal en miles de millones

	Entrega Contra Pago				
	DCV	SEN	MEC	OTROS 1/	SUBTOTAL a)
Ene	38.496	59.233	17.518	1.552	116.799
Feb	48.661	60.437	18.828	1.486	129.412
Mar	34.053	45.289	17.081	1.573	97.996
Abr	46.430	60.134	27.922	1.972	136.459
May	55.798	64.970	24.179	2.200	147.147
Jun	61.336	74.956	30.716	1.905	168.913
Jul	52.101	67.821	34.886	1.830	156.638
Ago	50.792	76.116	36.784	2.025	165.718
Sep	59.794	104.280	44.574	2.149	210.797
Oct	45.006	44.821	42.730	1.125	133.682
Nov	42.430	58.681	37.732	1.520	140.362
Dic	33.686	26.670	23.272	414	84.042
2005	568.582	743.410	356.222	19.751	1.687.965

Ene	50.753	69.879	47.599	1.226	169.458
Feb	65.749	87.661	60.362	2.031	215.804
Mar	59.989	67.501	68.698	1.223	197.411
Abr	41.820	40.915	54.101	1.086	137.922
May	48.455	38.592	61.435	1.314	149.797
Jun	39.038	18.958	46.583	1.357	105.937
Jul	36.288	21.146	49.179	1.636	108.248
Ago	41.578	32.217	60.521	1.995	136.311
Sep	40.862	39.115	62.576	1.634	144.187
Oct	35.962	37.277	65.782	2.262	141.283
Nov	30.374	38.570	75.287	2.151	146.383
Dic	25.901	24.750	39.715	1.173	91.539
2006	516.769	516.582	691.838	19.089	1.744.279

TOTAL b)	Libre de Pago (DCV)			SUBTOTAL LIBRE DE PAGO e=b-c-d	TOTAL f=a+e	PARTICIPACIÓN DEL TOTAL e/f
	CRUZADAS c)	PARTICIPACIÓN c/b	Traslados Entre Depósitos d)			
49.309	44.224	90%	885	4.201	120.999	3%
61.831	55.713	90%	692	5.426	134.838	4%
52.818	47.180	89%	948	4.690	102.686	5%
57.530	52.434	91%	900	4.196	140.655	3%
86.626	80.766	93%	862	4.998	152.145	3%
91.656	83.030	91%	979	7.647	176.560	4%
74.849	68.631	92%	1.182	5.036	161.674	3%
82.239	76.679	93%	781	4.778	170.497	3%
66.997	61.213	91%	707	5.077	215.874	2%
65.400	59.863	92%	464	5.074	138.755	4%
62.341	54.317	87%	724	7.300	147.662	5%
90.310	84.107	93%	1.077	5.127	89.169	6%
841.906	768.156	91%	10.200	63.550	1.751.515	4%

89.781	83.494	93%	537	5.750	175.208	3%
111.598	100.375	90%	447	10.776	226.580	5%
131.020	118.455	90%	1.005	11.560	208.971	6%
70.229	63.022	90%	1.079	6.128	144.049	4%
100.641	93.522	93%	1.023	6.096	155.893	4%
98.179	86.278	88%	764	11.136	117.073	10%
90.279	79.929	89%	514	9.837	118.085	8%
95.494	91.249	96%	750	3.495	139.806	3%
82.339	78.227	95%	394	3.718	147.906	3%
78.794	75.821	96%	220	2.753	144.035	2%
76.993	69.288	90%	687	7.017	153.400	5%
64.848	61.645	95%	473	2.730	94.269	3%
1.090.195	1.001.306	92%	7.891	80.998	1.825.276	4%

BANCO DE LA REPÚBLICA
SUBGERENCIA DE OPERACIÓN BANCARIA
BOLETÍN SISTEMA DE PAGOS EN COLOMBIA – DICIEMBRE DE 2009

Tabla 2.7: DISTRIBUCIÓN HISTÓRICA DE VALOR DE OPERACIONES REALIZADAS EN LOS SISTEMAS DE NEGOCIACIÓN – Entrega Contra Pago
valor nominal en miles de millones

	Entrega Contra Pago				
	DCV	SEN	MEC	OTROS 1/	SUBTOTAL a)
Ene	35.734	25.677	62.615	1.371	125.397
Feb	37.767	22.341	56.962	1.277	118.348
Mar	40.785	26.177	50.155	1.156	118.273
Abr	29.280	29.309	21.324	481	80.393
May	35.679	37.179	27.687	1.554	102.099
Jun	27.317	29.446	29.003	1.502	87.268
Jul	21.938	24.613	21.587	1.339	69.476
Ago	23.641	22.558	24.046	1.641	71.886
Sep	21.254	16.708	18.055	1.498	57.515
Oct	22.650	35.469	16.011	1.417	75.548
Nov	25.991	27.071	12.971	1.328	67.361
Dic	20.436	9.578	4.897	691	35.601
2007	342.471	306.125	345.313	15.255	1.009.164

Ene	22.794	20.769	11.794	1.035	56.392
Feb	21.777	29.003	11.361	1.298	63.439
Mar	23.176	27.769	10.034	1.195	62.174
Abr	32.348	101.309	17.647	3.124	154.429
May	23.252	66.734	13.487	1.723	105.196
Jun	27.817	26.323	16.581	1.507	72.228
Jul	16.771	23.763	22.478	1.580	64.592
Ago	11.695	30.248	20.936	1.242	64.121
Sep	13.332	24.425	22.704	966	61.427
Oct	15.409	19.455	21.576	701	57.142
Nov	11.545	19.158	19.586	955	51.244
Dic	14.536	25.342	21.088	565	61.531
2008	234.453	414.299	209.272	15.891	873.915

TOTAL b)	Libre de Pago (DCV)				TOTAL f=a+e	PARTICIPACIÓN DEL TOTAL e/f
	CRUZADAS c)	PARTICIPACIÓN c/b	Traslados Entre Depósitos d)	SUBTOTAL LIBRE DE PAGO e=b-c-d		
78.473	73.640	94%	400	4.432	129.830	3%
80.595	76.152	94%	577	3.866	122.214	3%
73.330	68.318	93%	459	4.554	122.826	4%
37.957	35.331	93%	343	2.284	82.676	3%
53.247	47.315	89%	328	5.604	107.703	5%
62.370	59.779	96%	298	2.293	89.561	3%
57.125	53.263	93%	259	3.603	73.079	5%
54.123	51.187	95%	452	2.485	74.370	3%
48.230	44.766	93%	340	3.124	60.639	5%
51.986	46.017	89%	400	5.570	81.118	7%
47.392	44.559	94%	295	2.538	69.899	4%
60.897	55.444	91%	507	4.946	40.546	12%
705.725	655.771	93%	4.657	45.298	1.054.462	4%

70.339	68.278	97%	298	1.763	58.155	3%
78.158	75.683	97%	222	2.252	65.691	3%
51.928	48.442	93%	154	3.332	65.506	5%
67.277	64.108	95%	111	3.058	157.487	2%
53.343	49.779	93%	88	3.477	108.673	3%
75.950	69.785	92%	154	6.012	78.240	8%
85.349	82.077	96%	168	3.105	67.697	5%
66.362	64.109	97%	128	2.126	66.247	3%
64.345	59.121	92%	310	4.915	66.342	7%
81.762	75.948	93%	293	5.522	62.663	9%
38.004	35.120	92%	154	2.730	53.974	5%
47.682	42.988	90%	234	4.460	65.991	7%
780.500	735.436	94%	2.312	42.751	916.666	5%

BANCO DE LA REPÚBLICA
SUBGERENCIA DE OPERACIÓN BANCARIA
BOLETÍN SISTEMA DE PAGOS EN COLOMBIA – DICIEMBRE DE 2009

Tabla 2.7: DISTRIBUCIÓN HISTÓRICA DE VALOR DE OPERACIONES REALIZADAS EN LOS SISTEMAS DE NEGOCIACIÓN – Entrega Contra Pago

valor nominal en miles de millones

	Entrega Contra Pago				
	DCV	SEN	MEC	OTROS 1/	SUBTOTAL a)
Ene	16.587	82.393	26.785	760	126.525
Feb	18.838	79.203	31.151	309	129.501
Mar	17.835	96.055	37.573	0	151.462
Abr	15.859	124.432	34.569	145	175.005
May	14.996	138.518	39.631	872	194.017
Jun	12.819	41.389	33.084	621	87.913
Jul	14.081	116.832	36.916	1.016	168.844
Ago	12.440	150.498	32.018	1.055	196.011
Sep	13.422	306.795	40.438	2.229	362.885
Oct	15.317	262.014	44.636	2.828	324.794
Nov	16.774	142.460	42.441	1.240	202.915
Dic	12.064	74.673	24.273	762	111.772
2009	181.032	1.615.262	423.515	11.836	2.231.645

	Libre de Pago (DCV)				TOTAL f=a+e	PARTICIPACIÓN DEL TOTAL e/f	
	TOTAL b)	CRUZADAS c)	PARTICIPACIÓN c/b	Traslados Entre Depósitos d)			SUBTOTAL LIBRE DE PAGO e=b-c-d
	48.590	46.147	95%	267	2.177	128.702	2%
	76.689	69.746	91%	385	6.558	136.059	5%
	79.736	65.892	83%	896	12.948	164.410	8%
	82.051	77.506	94%	230	4.314	179.319	2%
	115.757	108.023	93%	433	7.302	201.319	4%
	104.165	97.996	94%	205	5.964	93.877	6%
	89.023	84.058	94%	298	4.667	173.512	3%
	67.363	63.549	94%	171	3.643	199.654	2%
	90.618	86.193	95%	309	4.116	367.001	1%
	83.094	80.043	96%	363	2.687	327.482	1%
	59.931	53.977	90%	508	5.446	208.360	3%
	46.969	43.249	92%	994	2.726	114.498	2%
	943.987	876.378	93%	5.061	62.548	2.294.192	3%

1) OTROS : Corresponde a ICAP, GESMOSA Y CIMD

El valor nominal incluye capital y cupones negociados independiente del principal

Fuente: Estadística Y Desarrollo - Departamento de Fiduciaria y Valores

BANCO DE LA REPÚBLICA
SUBGERENCIA DE OPERACIÓN BANCARIA
BOLETÍN SISTEMA DE PAGOS EN COLOMBIA – DICIEMBRE DE 2009

Tabla 2.8: DISTRIBUCIÓN HISTÓRICA DE CANTIDAD DE OPERACIONES REALIZADAS EN LOS SISTEMAS DE NEGOCIACIÓN – Entrega Contra Pago

	Entrega Contra Pago				
	DCV	SEN	MEC	OTROS 1/	SUBTOTAL a)
Ene	13.988	33.159	15.672	981	63.800
Feb	17.622	36.573	15.328	794	70.317
Mar	12.608	29.508	15.860	947	58.923
Abr	18.319	36.445	22.775	1.244	78.783
May	19.831	35.699	18.796	1.021	75.347
Jun	21.146	39.113	25.769	1.058	87.086
Jul	17.725	33.460	29.675	976	81.836
Ago	18.030	39.798	33.268	1.200	92.296
Sep	20.415	53.207	36.968	1.087	111.677
Oct	15.561	25.109	39.618	748	81.036
Nov	15.266	32.602	37.317	832	86.017
Dic	12.787	15.138	23.250	237	51.412
2005	203.298	409.811	314.296	11.125	938.530
Ene	16.543	34.280	40.117	625	91.565
Feb	21.304	33.598	51.890	1.005	107.797
Mar	18.508	26.001	67.010	665	112.184
Abr	13.448	17.288	53.201	806	84.743
May	13.964	18.036	59.885	901	92.786
Jun	11.334	11.042	49.287	885	72.548
Jul	10.858	11.705	56.561	964	80.088
Ago	12.989	18.005	65.195	1.254	97.443
Sep	12.141	21.846	68.613	944	103.544
Oct	10.573	19.846	70.661	1.078	102.158
Nov	9.953	19.507	82.486	1.184	113.130
Dic	8.384	12.380	43.408	658	64.830
2006	159.999	243.534	708.314	10.969	1.122.816

Cantidad de Operaciones

TOTAL b)	Libre de Pago (DCV)				TOTAL f=a+e	PARTICIPACIÓN DEL TOTAL e/f
	CRUZADAS c)	PARTICIPACIÓN c/b	Traslados Entre Depósitos d)	SUBTOTAL LIBRE DE PAGO e=b-c-d		
20.299	16.822	83%	1.133	2.344	66.144	4%
24.756	20.264	82%	1.385	3.107	73.424	4%
23.082	19.009	82%	1.520	2.553	61.476	4%
27.590	22.844	83%	1.618	3.128	81.911	4%
29.190	25.373	87%	1.389	2.428	77.775	3%
30.889	26.332	85%	1.530	3.027	90.113	3%
32.254	23.272	72%	1.179	7.803	89.639	9%
28.937	25.083	87%	1.254	2.600	94.896	3%
28.810	24.545	85%	1.184	3.081	114.758	3%
25.162	21.599	86%	942	2.621	83.657	3%
24.080	21.068	87%	849	2.163	88.180	2%
26.060	21.846	84%	951	3.263	54.675	6%
321.109	268.057	83%	14.934	38.118	976.648	4%
27.393	24.117	88%	1.029	2.247	93.812	2%
31.369	28.212	90%	746	2.411	110.208	2%
32.105	28.475	89%	979	2.651	114.835	2%
22.807	20.074	88%	793	1.940	86.683	2%
29.808	26.446	89%	907	2.455	95.241	3%
32.658	28.096	86%	1.214	3.348	75.896	4%
30.190	26.196	87%	1.442	2.552	82.640	3%
32.141	29.375	91%	1.262	1.504	98.947	2%
30.655	28.335	92%	1.080	1.240	104.784	1%
32.117	29.693	92%	926	1.498	103.656	1%
31.161	28.493	91%	1.028	1.640	114.770	1%
26.738	23.965	90%	839	1.934	66.764	3%
359.142	321.477	90%	12.245	25.420	1.148.236	2%

BANCO DE LA REPÚBLICA
SUBGERENCIA DE OPERACIÓN BANCARIA
BOLETÍN SISTEMA DE PAGOS EN COLOMBIA – DICIEMBRE DE 2009

Tabla 2.8: DISTRIBUCIÓN HISTÓRICA DE CANTIDAD DE OPERACIONES REALIZADAS EN LOS SISTEMAS DE NEGOCIACIÓN – Entrega Contra Pago

	Entrega Contra Pago				
	DCV	SEN	MEC	OTROS 1/	SUBTOTAL a)
Ene	9.667	12.362	66.729	826	89.584
Feb	9.764	10.508	62.937	776	83.985
Mar	10.500	11.861	55.792	815	78.968
Abr	7.198	8.471	24.618	269	40.556
May	8.899	9.816	28.834	660	48.209
Jun	7.910	7.726	30.873	636	47.145
Jul	6.763	6.672	23.492	520	37.447
Ago	6.413	5.894	26.400	644	39.351
Sep	6.139	4.137	19.922	570	30.768
Oct	6.506	9.896	17.877	458	34.737
Nov	6.024	7.381	12.531	414	26.350
Dic	5.056	2.540	6.167	185	13.948
2007	90.839	97.264	376.172	6.773	571.048

Ene	5.770	5.327	11.625	311	23.033
Feb	5.841	7.401	11.944	341	25.527
Mar	5.494	6.360	9.860	270	21.984
Abr	7.418	22.045	15.471	622	45.556
May	5.515	14.990	11.856	326	32.687
Jun	6.395	6.409	14.085	322	27.211
Jul	4.236	5.534	16.335	345	26.450
Ago	2.947	6.912	16.523	311	26.693
Sep	3.146	6.261	19.034	266	28.707
Oct	2.836	4.914	18.362	242	26.354
Nov	2.311	5.063	17.789	231	25.394
Dic	2.527	6.064	16.518	165	25.274
2008	54.436	97.280	179.402	3.752	334.870

Cantidad de Operaciones

TOTAL b)	CRUZADAS c)	PARTICIPACIÓN c/b	Libre de Pago (DCV)		TOTAL f=a+e	PARTICIPACIÓN DEL TOTAL e/f
			Traslados Entre Depósitos d)	SUBTOTAL LIBRE DE PAGO e=b-c-d		
28.796	26.357	92%	842	1.597	91.181	2%
31.450	29.215	93%	841	1.394	85.379	2%
27.085	25.153	93%	723	1.209	80.177	2%
14.106	12.766	91%	439	901	41.457	2%
16.857	14.937	89%	628	1.292	49.501	3%
18.415	16.471	89%	459	1.485	48.630	3%
16.866	15.193	90%	528	1.145	38.592	3%
17.860	16.257	91%	447	1.156	40.507	3%
17.379	15.693	90%	520	1.166	31.934	4%
19.109	17.127	90%	449	1.533	36.270	4%
16.133	14.469	90%	363	1.301	27.651	5%
14.976	13.151	88%	359	1.466	15.414	10%
239.032	216.789	91%	6.598	15.645	586.693	3%
14.507	13.403	92%	252	852	23.885	4%
16.168	14.651	91%	259	1.258	26.785	5%
12.517	11.362	91%	194	961	22.945	4%
16.604	15.128	91%	280	1.196	46.752	3%
13.813	12.482	90%	208	1.123	33.810	3%
18.159	15.670	86%	263	2.226	29.437	8%
19.307	18.099	94%	252	956	27.406	3%
14.350	13.447	94%	210	693	27.386	3%
15.715	14.796	94%	190	729	29.436	2%
15.558	14.383	92%	162	1.013	27.367	4%
11.245	10.300	92%	188	757	26.151	3%
11.129	9.791	88%	203	1.135	26.409	4%
179.072	163.512	91%	2.661	12.899	347.769	4%

BANCO DE LA REPÚBLICA
SUBGERENCIA DE OPERACIÓN BANCARIA
BOLETÍN SISTEMA DE PAGOS EN COLOMBIA – DICIEMBRE DE 2009

Tabla 2.8: DISTRIBUCIÓN HISTÓRICA DE CANTIDAD DE OPERACIONES REALIZADAS EN LOS SISTEMAS DE NEGOCIACIÓN – Entrega Contra Pago

	Entrega Contra Pago					Libre de Pago (DCV)						
	DCV	SEN	MEC	OTROS 1/	SUBTOTAL a)	TOTAL b)	CRUZADAS c)	PARTICIPACIÓN c/b	Traslados Entre Depósitos d)	SUBTOTAL LIBRE DE PAGO e=b-c-d	TOTAL f=a+e	PARTICIPACIÓN DEL TOTAL e/f
Ene	2.650	18.323	19.652	188	40.813	10.282	9.479	92%	199	604	41.417	1%
Feb	3.090	17.924	23.173	95	44.282	16.145	14.979	93%	228	938	45.220	2%
Mar	3.249	21.417	25.425	0	50.091	17.882	16.175	90%	301	1.406	51.497	3%
Abr	2.979	27.518	22.463	27	52.987	16.614	15.651	94%	209	754	53.741	1%
May	2.922	30.387	25.095	168	58.572	17.040	16.102	94%	239	699	59.271	1%
Jun	2.583	10.153	24.293	142	37.171	17.334	16.495	95%	172	667	37.838	2%
Jul	2.711	26.039	22.587	194	51.531	18.757	17.970	96%	142	645	52.176	1%
Ago	2.261	32.463	20.842	163	55.729	16.473	15.923	97%	108	442	56.171	1%
Sep	2.762	65.396	25.084	292	93.534	19.310	18.424	95%	135	751	94.285	1%
Oct	2.820	56.473	26.582	271	86.146	19.795	18.552	94%	168	1.075	87.221	1%
Nov	2.762	31.271	26.233	163	60.429	16.805	15.787	94%	142	876	61.305	1%
Dic	2.370	16.202	15.119	122	33.813	16.071	14.927	93%	178	966	34.779	3%
2009	33.159	353.566	276.548	1.825	665.098	202.508	190.464	94%	2.221	9.823	674.921	1%

1/ OTROS : Corresponde a ICAP, GESMOSA y CIMD

La cantidad de operaciones incluye capital y cupones negociados independiente del principal

Fuente: Estadística Y Desarrollo - Departamento de Fiduciaria y Valores

BANCO DE LA REPÚBLICA
SUBGERENCIA DE OPERACIÓN BANCARIA
BOLETÍN SISTEMA DE PAGOS EN COLOMBIA – DICIEMBRE DE 2009

Tabla 2.9: TENENCIAS HISTÓRICAS DE TES CLASE “B” REGISTRADAS EN EL DCV

SALDO DE CAPITAL EN CIRCULACION TOTAL TES "B" 1/

Millones de Pesos

TITULOS DE TESORERIA - TES - CLASE "B" (INCLUYE LOS TES EN PESOS, DOLARES Y UVR) 2/												
AÑO / MES	ENE	FEB	MAR	ABR	MAY	JUN	JUL	AGO	SEP	OCT	NOV	DIC
1992	54.657	95.586	134.499	169.614	192.458	219.481	234.975	245.198	270.644	266.508	288.181	289.754
1993	307.426	436.207	461.959	481.265	533.329	611.630	694.004	759.200	835.233	876.941	982.460	982.130
1994	1.041.651	1.056.147	1.027.692	1.029.306	1.025.135	1.041.957	1.036.086	1.055.259	1.104.988	1.106.941	1.196.392	2.091.444
1995	2.141.782	2.153.355	2.210.042	2.349.821	2.528.136	2.675.281	2.955.851	3.170.586	3.340.916	3.649.407	3.763.893	3.864.314
1996	4.159.822	4.199.534	4.326.746	4.558.810	4.753.704	4.872.105	5.056.424	5.287.167	5.518.251	5.650.390	5.747.589	5.897.200
1997	6.744.158	6.951.132	7.171.316	7.791.179	8.192.418	8.423.249	8.693.229	8.960.952	9.017.791	9.610.790	9.694.017	9.614.123
1998	9.760.771	10.529.122	10.984.268	11.127.163	11.723.751	12.056.426	12.185.054	12.612.220	12.701.136	12.769.007	13.238.118	13.856.124
1999	14.298.802	15.343.879	15.233.485	15.547.950	15.838.389	15.905.131	16.539.618	16.862.195	18.199.039	18.372.657	19.284.444	20.100.420
2000	21.203.889	21.958.332	22.562.296	22.976.487	23.492.091	23.360.658	23.955.254	24.126.632	24.756.536	26.476.865	26.139.075	26.772.359
2001	26.047.563	26.696.270	27.723.266	28.105.285	28.638.536	28.991.449	29.258.717	30.385.524	31.003.092	32.295.769	33.226.928	33.366.739
2002	33.843.480	36.202.374	36.114.711	36.647.798	39.341.564	40.169.278	40.332.693	40.252.340	40.292.964	40.504.285	41.311.572	42.643.606
2003	43.320.468	44.855.257	44.920.219	45.678.142	46.471.727	46.571.109	47.166.256	47.766.633	48.426.528	48.164.957	49.237.811	50.113.998
2004	50.818.017	52.324.188	54.337.373	54.416.208	53.261.503	52.555.071	54.263.343	55.297.795	56.808.479	57.501.458	56.993.707	58.187.310
2005	61.268.160	63.375.694	64.832.052	68.269.412	68.199.767	69.698.381	71.132.399	72.372.124	72.244.815	75.041.016	76.310.501	77.906.787
2006	79.732.072	82.094.043	84.378.109	81.917.603	82.306.842	85.331.784	82.908.035	84.920.169	82.931.458	83.726.637	84.255.988	84.827.849
2007	86.344.575	88.282.074	85.007.988	87.069.131	89.626.272	91.293.876	91.854.067	93.687.738	93.007.061	93.593.711	89.911.360	90.754.467
2008	93.008.660	94.809.595	85.007.988	96.115.836	98.238.022	98.681.846	101.079.817	98.063.588	99.258.670	99.980.249	101.172.735	101.914.681
2009	104.532.664	106.688.422	109.342.822	111.751.758	110.330.326	111.891.578	108.606.841	109.897.305	111.907.829	112.857.650	113.474.508	113.846.160

Fuente: Estadística Y Desarrollo - Departamento de Fiduciaria y Valores

BANCO DE LA REPÚBLICA
SUBGERENCIA DE OPERACIÓN BANCARIA
BOLETÍN SISTEMA DE PAGOS EN COLOMBIA – DICIEMBRE DE 2009

Tabla 2.10: TENENCIAS HISTÓRICAS DE TES CLASE “B” REGISTRADAS EN EL DCV

SALDO DE CAPITAL EN CIRCULACION POR TIPO DE RENDIMIENTO

AÑO / MES	DENOMINADOS EN PESOS (Millones de Pesos)						(pesos)	DENOMIN. EN DOLARES (Miles de Dólares)	(pesos)	DENOMINADOS EN UVR (Millones de Unidades)	SALDO 3/ (Equival. en Pesos) (Millones de \$)
	TASA FIJA	MIXTOS 1/	TES-IPC	RENT. MIN. PENS. 2/	ISS A 15 AÑOS	SUBTOTAL	TASA TRM	TASA FIJA	TASA UVR		
1996	4.693.380	0	683.420	261.752	258.648	5.897.200	0	0	0	0	5.897.200
1997	7.389.409	0	1.833.641	152.322	238.752	9.614.124	0	0	0	0	9.614.123
1998	7.129.767	255.000	5.820.027	110.463	218.856	13.534.113	1.542	208.812	0	0	13.856.123
1999	10.419.230	409.000	5.690.761	19.640	198.960	16.737.591	1.874	833.828	103	17.425	20.100.420
2000	13.363.567	409.000	5.505.599	0	179.064	19.457.230	2.229	858.053	113	48.009	26.772.359
2001	13.586.537	441.597	8.297.701	0	159.168	22.485.003	2.291	1.508.997	121	61.151	33.366.739
2002	20.406.960	467.961	8.163.634	0	139.272	29.177.827	2.865	995.672	130	81.895	42.643.606
2003	26.956.179	374.025	7.736.704	0	0	35.066.908	2.778	698.309	138	95.086	50.113.998
2004	36.007.151	396.354	7.097.424	0	0	43.500.929	2.390	337.182	146	95.117	58.187.310
2005	54.372.289	416.251	6.437.541	0	0	61.226.082	2.284	337.182	153	103.661	77.906.787
2006	61.385.182	385.024	6.053.478	0	0	67.823.683	2.239	144.640	160	104.242	84.827.849
2007	67.022.406	404.313	5.822.551	0	0	73.249.270	2.015	144.640	168	102.159	90.754.467
2008	74.100.049	0	5.297.493	0	0	79.397.542	2.244	144.640	182	122.145	101.914.681
Enero / 09	76.316.904	0	5.297.493	0	0	81.614.398	2.420	144.640	182	123.764	104.532.664
Febrero / 09	78.055.493	0	5.277.533	0	0	83.333.026	2.556	144.640	183	125.443	106.688.422
Marzo / 09	80.861.849	0	5.274.704	0	0	86.136.552	2.561	144.640	185	123.697	109.342.822
Abril / 09	82.791.720	0	5.272.494	0	0	88.064.214	2.290	144.640	186	125.692	111.751.758
Mayo / 09	80.683.669	0	5.272.221	0	0	85.955.890	2.141	144.640	187	128.969	110.330.326
Junio / 09	81.907.243	0	5.272.035	0	0	87.179.278	2.159	144.640	187	130.557	111.891.578
Julio	78.138.004	0	5.270.870	0	0	83.408.874	2.043	144.640	187	133.280	108.606.841
Agosto	79.426.796	0	5.270.870	0	0	84.697.666	2.035	0	187	134.938	109.897.305
Septiembre	81.045.416	0	5.269.619	0	0	86.315.035	1.922	0	187	137.042	111.907.829
Octubre	82.004.652	0	5.269.619	0	0	87.274.271	1.994	0	187	137.042	112.857.650
Noviembre	83.819.213	0	5.267.378	0	0	89.086.590	1.997	0	186	130.793	113.474.508
Diciembre	84.642.477	0	5.267.378	0	0	89.909.855	2.044	0	186	128.501	113.846.160

1/ Corresponde a Tes emitidos por la Nación a un plazo de 10 años, los 2 primeros años son a tasa fija y los 8 últimos a tasa variable.

2/ Rentabilidad mínima de fondos de pensiones

3/ Los Títulos en Dólares y en UVR se convierten a la TRM y la UVR del último día de cada mes

Fuente: Estadística Y Desarrollo - Departamento de Fiduciaria y Valores

BANCO DE LA REPÚBLICA
SUBGERENCIA DE OPERACIÓN BANCARIA
BOLETÍN SISTEMA DE PAGOS EN COLOMBIA – DICIEMBRE DE 2009

Tabla 2.11: TENENCIAS HISTÓRICAS DE TÍTULOS TES CLASE “B” REGISTRADAS EN EL DCV

TÍTULOS DE TESORERÍA TES “B” 1/
 SALDOS DE CAPITAL EN CIRCULACIÓN SEGUN PLAZO
 Total equivalente en Pesos
 Miles de Millones de Pesos - Nominales

AÑOS	1 Año	%	2 Años	%	3 Años	%	4 Años	%	5 Años	%	6 Años	%	7 Años	%	8 Años	%	10 Años	%	11 Años	%	12 Años	%	15 Años	%	16 Años	%	17 Años	%	OTROS	%	TOTAL
1995	1.477	38,2	0	0,0	1.123	29,1	42	1,1	509	13,2	0	0,0	0	0,0	0	0,0	0	0,0	0	0,0	0	0,0	279	7,2	0,0	0,0	0	0,0	436	11,3	3.866
1996	1.974	33,5	2.035	34,5	703	11,9	42	0,7	635	10,8	0	0,0	250	4,2	0	0,0	0	0,0	0	0,0	0	0,0	259	4,4	0,0	0,0	0	0,0	0	0,0	5.898
1997	3.159	32,9	2.899	30,2	1.315	13,7	42	0,4	857	8,9	0	0,0	954	9,9	0	0,0	150	1,6	0	0,0	0	0,0	239	2,5	0,0	0,0	0	0,0	0	0,0	9.615
1998	5.195	37,5	1.492	10,8	1.144	8,3	0	0,0	829	6,0	0	0,0	1.677	12,1	0	0,0	1.164	8,4	0	0,0	0	0,0	2.355	17,0	0,0	0,0	0	0,0	0	0,0	13.856
1999	3.165	15,7	4.238	21,1	4.653	23,1	0	0,0	1.444	7,2	0	0,0	2.681	13,3	0	0,0	1.585	7,9	0	0,0	0	0,0	2.335	11,6	0,0	0,0	0	0,0	0	0,0	20.101
2000	3.272	12,2	5.349	20,0	5.733	21,4	0	0,0	2.961	11,1	0	0,0	5.546	20,7	0	0,0	1.597	6,0	0	0,0	0	0,0	2.315	8,6	0,0	0,0	0	0,0	0	0,0	26.773
2001	2.837	8,5	3.029	9,1	6.509	19,5	0	0,0	5.341	16,0	0	0,0	7.020	21,0	360	1,1	5.915	17,7	0	0,0	0	0,0	2.295	6,9	0,0	0,0	0	0,0	60	0,2	33.366
2002	3.503	8,2	3.763	8,8	6.131	14,4	0	0,0	6.827	16,0	0	0,0	8.467	19,9	450	1,1	11.131	26,1	0	0,0	0	0,0	2.255	5,3	0,0	0,0	0	0,0	117	0,3	42.644
2003	3.550	7,1	3.414	6,8	4.904	9,8	395	0,8	11.129	22,2	0	0,0	10.773	21,5	436	0,9	12.155	24,3	0	0,0	981	2,0	2.136	4,3	0,0	0,0	0	0,0	241	0,5	50.114
2004	0	0,0	4.851	8,3	2.039	3,5	3.673	6,3	12.428	21,4	2.669	4,6	12.597	21,6	742	1,3	14.654	25,2	0	0,0	0	0,0	1.395	2,4	2.136	3,7	0,0	0,0	0	0,0	58.187
2005	704	0,9	5.652	7,3	2.221	2,9	5.862	7,5	16.543	21,2	5.320	6,8	12.394	15,9	747	1,0	20.371	26,1	0	0,0	0	0,0	2.921	3,7	3.073	3,9	0,0	0,0	0	0,0	77.907
2006	704	0,8	0	0,0	6.440	7,6	5.397	6,4	17.313	20,4	5.504	6,5	13.863	16,3	709	0,8	19.805	23,3	0	0,0	0	0,0	6.307	7,4	6.349	7,5	0,0	0,0	0	0,0	84.828
2007	0	0,0	2.360	2,6	12.086	13,3	0	0,0	14.243	15,7	5.448	6,0	12.496	13,8	696	0,8	21.261	23,4	0	0,0	0	0,0	6.691	7,4	9.335	10,3	0,0	0,0	1.568	1,7	90.754
2008	0	0,0	0	0,0	7.959	7,8	7.746	7,6	13.548	13,3	12.626	12,4	6.815	6,7	325	0,3	23.748	23,3	3.299,6	3,2	7.215	7,1	10.241	10,0	0,0	0,0	3.814	3,7	4.579	4,5	101.915
Enero / 09	0	0,0	0	0,0	7.959	7,6	9.066	8,7	13.548	13,0	13.642	13,1	6.837	6,5	350	0,3	23.759	22,7	3.838,3	3,7	7.241	6,9	10.241	9,8	0,0	0,0	3.953	1,9	4.099	3,9	104.533
Febrero / 09	0	0,0	0	0,0	6.155	5,8	12.167	11,4	12.502	11,7	14.960	14,0	6.320	5,9	370	0,3	23.708	22,2	4.745,5	4,4	7.276	6,8	10.239	9,6	0,0	0,0	4.144	2,0	4.101	3,8	106.688
Marzo / 09	0	0,0	0	0,0	5.701	5,2	14.089	12,9	11.840	10,8	16.140	14,8	5.798	5,3	370	0,3	22.765	20,8	4.915,3	4,5	7.193	6,6	10.239	9,4	1.815,2	1,7	4.385	4,0	4.093	3,7	107.528
Abril / 09	0	0,0	0	0,0	5.701	5,1	14.852	13,3	11.840	10,6	16.906	15,1	5.836	5,2	331	0,3	22.782	20,4	4.915,3	4,4	7.240	6,5	10.239	9,2	2.220,4	2,0	4.652	4,2	4.238	3,8	111.752
Mayo / 09	0	0,0	0	0,0	0	0,0	16.372	14,8	11.764	10,7	18.269	16,6	5.861	5,3	310	0,3	22.795	20,7	4.915,3	4,5	7.270	6,6	10.239	9,3	3.275,2	3,0	5.036	4,6	4.225	3,8	110.331
Junio / 09	0	0,0	0	0,0	0	0,0	16.831	15,0	11.764	10,5	18.891	16,9	5.870	5,2	312	0,3	22.799	20,4	4.915,3	4,4	7.282	6,5	10.239	9,2	3.611,3	3,2	5.166	4,6	4.211	3,8	111.892
Julio / 09	0	0,0	0	0,0	0	0,0	17.444	16,1	5.890	5,4	19.760	18,2	5.868	5,4	296	0,3	22.797	21,0	4.915,3	4,5	7.280	6,7	10.239	9,4	4.440,1	4,1	5.328	4,9	4.350	4,0	108.607
Agosto / 09	0	0,0	0	0,0	0	0,0	17.773	16,2	5.890	5,4	20.408	18,6	5.866	5,3	0	0,0	22.796	20,7	4.915,3	4,5	7.276	6,6	10.239	9,3	4.911,2	4,5	5.487	5,0	4.336	3,9	109.897
Septiembre / 09	0	0,0	0	0,0	0	0,0	17.991	16,1	5.890	5,3	21.249	19,0	5.866	5,2	0	0,0	22.795	20,4	4.915,3	4,4	7.276	6,5	10.239	9,1	5.714,3	5,1	5.649	5,0	4.324	3,9	111.908
Octubre / 09	0	0,0	0	0,0	0	0,0	18.059	16,0	5.890	5,2	21.663	19,2	5.863	5,2	0	0,0	22.794	20,2	4.915,3	4,4	7.274	6,4	10.239	9,1	6.049,5	5,4	5.647	5,0	4.465	4,0	112.858
Noviembre / 09	0	0,0	0	0,0	0	0,0	19.526	17,2	5.545	4,9	22.042	19,4	5.396	4,8	0	0,0	21.907	19,3	3.843,8	3,4	7.265	6,4	10.239	9,0	7.618,3	6,7	5.640	5,0	4.453	3,9	113.475
Diciembre / 09	0	0,0	0	0,0	0	0,0	20.455	18,0	5.465	4,8	21.710	19,1	5.499	4,8	0	0,0	21.993	19,3	3.843,8	3,4	7.258	6,4	10.239	9,0	7.928,7	7,0	5.634	4,9	3.821	3,4	113.846

1/ Incluye TES denominados en Pesos, en Dólares y en UVRC convertidos a la TRMER y TRUVRC del último día de cada mes

1/ Incluye TES denominados en Pesos, en Dólares y en UVRC convertidos a la TRMER y TRUVRC del último día de cada mes

Fuente: Estadística Y Desarrollo - Departamento de Fiduciaria y Valores

BANCO DE LA REPÚBLICA
SUBGERENCIA DE OPERACIÓN BANCARIA
BOLETÍN SISTEMA DE PAGOS EN COLOMBIA – DICIEMBRE DE 2009

Tabla 2.13: TENENCIAS DE TÍTULOS TES CLASE “B” REGISTRADAS EN EL DCV
TÍTULOS DE TESORERÍA TES “B” DENOMINADOS EN PESOS, EN DÓLARES Y EN U.V.R.C 1/
SALDOS DE CAPITAL EN CIRCULACIÓN POR PRIMER BENEFICIARIO SEGÚN PLAZO
Total equivalente en Pesos
Millones de Pesos - Nominales

	OTROS - Días	4 Años	5 Años	6 Años	7 Años	10 Años	11 Años	12 Años	15 Años	16 Años	17 Años	TOTAL	%
SECTOR PÚBLICO	501.748	5.686.649	1.772.613	5.247.049	765.571	3.574.508	671.463	416.403	257.806	998.575	784.566	20.676.951	18
NO FINANCIERO	239.843	4.046.053	1.014.703	3.141.868	266.946	1.968.038	640.018	215.227	230.529	961.096	30.735	12.755.056	62
ENTIDADES FINANCIERAS ESPECIALES	261.906	1.640.596	757.910	2.105.181	498.625	1.606.470	31.445	201.175	27.277	37.479	753.831	7.921.895	38
SECTOR FINANCIERO	2.450.751	5.079.744	1.925.057	6.557.202	2.052.462	2.627.958	20.334	662.140	923.946	483.033	107.066	22.889.692	20
BANCOS COMERCIALES	2.383.332	4.754.356	1.801.704	6.231.746	1.875.300	2.562.991	20.244	543.755	845.946	277.164	106.961	21.403.500	94
CORP. FINANCIERAS	67.419	152.173	123.354	242.883	163.147	15.467	90	109.071	57.500	205.869	105	1.137.076	5
CIAS. DE FINANC. COMERCIAL Y LEASING	0	154.128	0	73.000	10.245	34.000	0	0	20.500	0	0	291.873	1
ORG. COOPERATIVOS	0	19.087	0	9.573	3.770	15.500	0	9.314	0	0	0	57.243	0
AUXILIARES FINANCIEROS	81.149	2.214.479	324.488	4.664.739	1.525.991	7.627.043	1.960.654	4.700.688	6.259.754	4.257.776	3.822.571	37.439.333	33
FIDUCIARIAS	24.808	629.272	121.671	624.164	345.535	944.465	46.164	277.970	1.183.275	137.811	9.314	4.344.449	12
COMISIONISTAS DE BOLSA	31.340	141.373	27.271	42.772	33.207	68.369	213	14.905	28.811	2.000	28	390.290	1
CIAS. DE SEGUROS, REASEG. Y CAP.	0	447.131	84.000	753.159	301.780	710.073	57.867	687.472	278.961	53.631	1.041.389	4.415.464	12
SOC. ADM. DE FDOS. PENS. Y CES.	25.000	893.276	87.547	3.209.638	815.196	5.634.020	1.832.611	3.586.876	4.471.575	4.043.335	2.724.341	27.323.413	73
FONDOS MUTUOS DE INVERSION	0	103.427	4.000	35.005	30.274	270.115	23.800	133.465	297.131	21.000	47.500	965.717	3
SECTOR PRIVADO	749.377	6.030.502	879.822	3.916.314	1.015.913	7.739.684	1.115.259	1.441.192	2.520.026	1.912.515	878.477	28.199.080	25
PERSONAS JURIDICAS	747.981	5.896.501	854.302	3.745.524	936.649	7.520.372	1.111.899	1.413.487	2.449.224	1.905.498	872.285	27.453.721	97
ENTIDADES SIN ANIMO DE LUCRO	0	46.906	4.550	50.970	37.492	69.278	0	6.478	24.151	0	3.725	243.551	1
PERSONAS NATURALES	1.396	87.095	20.970	119.820	41.772	150.035	3.359	21.227	46.651	7.017	2.466	501.807	2
OTROS	37.700	1.443.867	563.201	1.324.589	139.026	423.512	76.091	37.207	277.296	276.850	41.765	4.641.105	4
BCO. DE LA REPUBLICA - PORTAFOLIO	0	1.255.767	474.740	1.130.354	64.104	156.571	50.800	12.550	230.796	276.850	40.049	3.692.581	80
SISTEMA DE COMPENSACION Y LIQUIDACION	37.700	188.100	88.461	194.235	74.921	266.941	25.291	24.658	46.500	0	1.717	948.524	20
TOTAL	3.820.725	20.455.241	5.465.181	21.709.893	5.498.963	21.992.705	3.843.801	7.257.630	10.238.828	7.928.748	5.634.445	113.846.160	100

1/ LOS SALDOS NO ESTAN AFECTADOS POR COLATERALES RECIBIDOS Y ENTREGADOS EN OPERACIONES REPO

2) ALMACENES GENERALES DE DEPOSITO CATALOGADOS COMO SOCIEDADES DE SERVICIOS FINANCIEROS

3) OTROS: (TES clase B a 90 días) (CIFRAS EN MILLONES DE PESOS)

4) ENTIDADES PUBLICAS=\$7.556.224 - I.S.S.= \$3.547.595 - D.T.N.= \$1.542.372 (CIFRAS EN MILLONES DE PESOS)

5) FOGAFIN=\$2.533.151 (CIFRAS EN MILLONES DE PESOS)

Fuente: Estadística Y Desarrollo - Departamento de Fiduciaria y Valores

BANCO DE LA REPÚBLICA
SUBGERENCIA DE OPERACIÓN BANCARIA
BOLETÍN SISTEMA DE PAGOS EN COLOMBIA – DICIEMBRE DE 2009

Tabla 2.14: TENENCIAS HISTÓRICAS DE TÍTULOS DE DESARROLLO AGROPECUARIO REGISTRADAS EN EL DCV

SALDOS EN CIRCULACION
Millones de Pesos - Nominales
CLASE "A" 1/

Año / Mes	ENE	FEB	MAR	ABR	MAY	JUN	JUL	AGO	SEP	OCT	NOV	DIC
1993	125.438	122.785	122.787	140.261	129.088	132.982	152.226	149.464	149.527	169.107	165.988	165.828
1994	185.565	184.760	183.320	227.569	204.830	199.756	228.416	223.687	222.718	245.460	245.747	245.990
1995	270.471	269.249	271.718	320.268	290.710	290.439	325.687	324.080	324.085	343.045	343.213	343.980
1996	361.357	361.059	360.873	376.313	374.551	375.114	385.444	384.517	384.415	395.409	394.676	393.422
1997	413.935	414.038	413.624	437.968	434.066	433.581	443.784	442.584	442.584	477.835	477.647	475.354
1998	509.599	503.717	502.664	532.348	532.169	532.076	548.072	547.993	547.961	717.439	714.529	714.532
1999	736.960	729.143	740.898	739.177	736.165	733.436	729.065	718.102	713.312	738.246	705.406	705.489
2000	694.502	702.065	700.525	672.011	657.584	661.042	619.452	596.003	596.118	638.807	621.921	621.805
2001	680.622	606.081	605.495	592.488	590.938	590.948	578.049	576.866	576.866	574.740	566.865	567.324
2002	573.672	571.580	568.941	593.349	591.758	591.624	615.666	615.532	615.532	651.416	650.227	650.227
2003	656.118	656.176	656.176	697.592	705.357	705.357	717.621	718.258	718.258	728.150	728.130	728.431
2004	739.514	747.901	747.907	771.509	768.588	768.588	803.118	790.099	790.099	821.277	799.410	799.410
2005	843.306	844.078	844.078	907.782	907.170	907.189	982.728	977.937	977.937	1.001.296	1.001.389	1.001.329
2006	1.083.028	1.081.287	1.081.287	1.115.410	1.110.077	1.110.728	1.152.434	1.162.921	1.162.921	1.226.127	1.224.541	1.224.541
2007	1.254.588	1.252.758	1.252.748	1.252.804	1.244.586	1.244.586	1.335.815	1.334.120	1.334.120	1.302.276	1.302.261	1.302.261
2008	1.520.415	1.520.426	1.520.426	1.883.146	1.881.514	1.881.514	1.946.021	1.945.988	1.945.988	1.929.957	1.929.952	1.929.952
2009	2.091.897	2.089.271	2.089.271	2.147.893	2.147.961	2.147.961	2.145.000	2.144.907	2.144.907	2.207.993	2.208.855	2.208.861

CLASE "B" 2/

Año / Mes	ENE	FEB	MAR	ABR	MAY	JUN	JUL	AGO	SEP	OCT	NOV	DIC
1993	76.768	74.602	71.603	104.076	104.257	104.425	132.815	133.184	134.412	174.573	173.662	173.555
1994	217.791	216.983	216.851	287.616	277.030	274.040	320.817	318.949	317.397	380.540	381.447	382.052
1995	461.953	458.353	462.504	542.712	513.116	513.262	554.896	551.192	551.044	583.082	586.779	588.713
1996	608.093	606.407	605.869	628.547	625.317	627.125	648.205	644.539	644.501	666.918	664.766	661.728
1997	680.457	681.957	680.441	727.902	726.121	725.517	717.750	716.588	715.236	747.103	746.113	744.322
1998	818.895	812.357	807.858	843.193	842.758	842.686	865.690	865.372	862.418	1.135.965	1.111.723	1.108.464
1999	1.150.819	1.136.892	1.172.545	1.241.201	1.332.218	1.331.255	1.309.379	1.291.837	1.280.043	1.291.159	1.225.490	1.224.805
2000	1.217.150	1.209.401	1.209.907	1.135.792	1.132.221	1.138.423	1.076.630	1.025.654	1.025.812	1.091.250	1.073.018	1.071.882
2001	1.155.092	1.032.526	1.030.354	1.009.472	1.005.696	1.005.763	984.311	982.495	982.495	988.028	965.011	965.793
2002	975.660	972.113	967.812	1.012.526	1.007.564	1.007.232	1.048.421	1.048.081	1.048.081	1.109.127	1.107.147	1.107.147
2003	1.117.169	1.117.268	1.117.268	1.184.106	1.197.328	1.197.328	1.202.949	1.204.030	1.204.030	1.236.591	1.236.381	1.236.895
2004	1.236.028	1.252.279	1.252.295	1.298.984	1.295.032	1.295.032	1.335.525	1.320.578	1.320.578	1.387.428	1.346.573	1.346.573
2005	1.395.704	1.401.147	1.401.147	1.521.117	1.525.500	1.525.500	1.638.890	1.638.215	1.638.215	1.704.881	1.705.036	1.704.936
2006	1.844.346	1.841.110	1.841.109	1.902.789	1.891.014	1.891.064	1.955.968	1.980.107	1.980.107	2.087.728	2.084.804	2.084.804
2007	2.140.960	2.132.886	2.132.868	2.132.963	2.118.970	2.118.970	2.274.510	2.271.623	2.271.623	2.217.383	2.217.357	2.217.357
2008	2.028.286	2.024.017	2.024.017	1.887.362	1.884.077	1.884.077	2.056.433	2.056.378	2.056.378	2.043.627	2.043.625	2.043.625
2009	2.319.999	2.315.439	2.315.439	2.391.956	2.390.542	2.390.542	2.368.878	2.368.719	2.368.719	2.467.455	2.471.826	2.471.835

1/ Ley 16 de 1990, Resoluciones J.M. 77/90, 17/91 y Resolución externa No. 28/92 J.D. del Banco de la República

2/ Ley 16 de 1990, Resoluciones J.M. 77/90, 17/91 y Resoluciones externas No 28/92 y 19/93 J.D. del Banco de la República

3/ Ley 16 de 1990, Resoluciones J.M. 77/90, 17/91

Fuente: Estadística Y Desarrollo - Departamento de Fiduciaria y Valores

Tabla 2.15: TENENCIAS HISTÓRICAS DE TÍTULOS DE DESARROLLO AGROPECUARIO REGISTRADAS EN EL DCV

SALDOS EN CIRCULACION
Millones de Pesos - Nominales

CLASE "C" 3/

Año / Mes	ENE	FEB	MAR	ABR	MAY	JUN	JUL	AGO	SEP	OCT	NOV	DIC
1992	221.067	220.952	220.952	203.968	204.037	204.037	187.028	187.024	187.024	170.049	170.045	169.803
1993	153.058	152.831	152.831	136.107	135.866	135.866	118.895	118.867	118.867	101.905	101.901	101.901
1994	84.939	84.910	84.910	68.198	67.932	67.931	51.130	50.953	50.954	34.000	33.995	33.996
1995	17.046	17.041	17.041	17.041	101	29	29	29	25	25	9	9
1996	9	4	4	4	4	0	0	0	0	0	0	0

1/ Ley 16 de 1990, Resoluciones J.M. 77/90, 17/91 y Resolución externa No. 28/92 J.D. del Banco de la República

2/ Ley 16 de 1990, Resoluciones J.M. 77/90, 17/91 y Resoluciones externas No 28/92 y 19/93 J.D. del Banco de la República

3/ Ley 16 de 1990, Resoluciones J.M. 77/90, 17/91

Fuente: Estadística Y Desarrollo Departamento de Fiduciaria y Valores

Tabla 2.16: TENENCIAS TÍTULOS Y BONOS FOGAFIN REGISTRADAS EN EL DCV
SALDOS EN CIRCULACION SEGÚN PLAZO

Millones de Pesos - Nominales

BONOS / PLAZO	8 Años	10 Años	TOTAL	%
BONOS CAPITALIZACION BANCA PUBLICA FOGAFIN	156.387	561.206	717.594	78
BONOS FOG LIN/CAP 20010917	0	202.725	202.725	22
BONOS FOGAFIN ALIVIO PERDIDAS BRDP	0	3.268	3.268	0
TOTAL	156.387	767.199	923.586	100

Fuente: Estadística Y Desarrollo Departamento de Fiduciaria y Valores



3. ESTADÍSTICAS DEL SISTEMA ELECTRÓNICO DE NEGOCIACIÓN SEN

Tabla 3.1: TRANSACCIONES REALIZADAS POR EL SISTEMA SEN

VALOR NOMINAL TRANSADO			
Año	No. CIERRES	Millones \$	Equivalente (Millones US\$)
1998	10	12.000	8
1999	5.247	5.739.202	3.200
2000	12.076	14.607.412	6.981
2001	53.877	84.411.834	36.576
2002	87.040	155.491.648	64.212
2003	142.830	259.862.389	90.674
2004	309.710	852.154.530	326.120
2005	453.612	1.071.875.214	459.252
2006	277.480	718.098.590	308.041
2007	116.948	433.648.183	209.183
2008	115.141	608.467.751	318.305
Enero / 09	19.435	103.686.377	45.979
Febrero / 09	19.389	100.812.678	40.081
Marzo / 09	23.362	127.573.805	51.657
Abril / 09	29.055	143.563.603	60.458
Mayo / 09	31.854	156.723.153	70.364
Junio / 09	11.449	58.941.718	28.209
Julio / 09	27.323	136.985.690	66.847
Agosto / 09	33.902	173.228.568	85.858
Septiembre / 09	66.836	326.334.068	164.979
Octubre / 09	58.309	292.987.421	154.090
Noviembre / 09	33.137	183.299.846	92.722
Diciembre / 09	17.785	109.614.513	54.318
TOTAL 2009	134.544	691.301.334	296.748

Fuente: Departamento de Fiduciaria y Valores SEN

Tabla 3.2: TITULOS MÁS TRANSADOS EN EL SEN: Valor Nominal por Instrumento

VALOR TRANSADO EN MILLONES DE PESOS											
AÑO 2000		AÑO 2001		AÑO 2002		AÑO 2003		AÑO 2004		AÑO 2005	
	TOTAL		TOTAL		TOTAL		TOTAL		TOTAL		TOTAL
TFIT05040205	2.678.665	TFIT07220808	20.871.500	TFIT10250112	56.249.500	TFIT05140307	44.800.000	TFIT10260412	120.390.500	TFIT10120914	180.491.750
TFIT03251002	4.371.161	TFIT05081105	18.431.847	TFIT07220808	19.954.250	TFIT05250706	35.328.500	TFIT07220808	51.563.000	TFIT04091107	86.370.750
TFIT02031201	812.900	TFIT05030506	9.369.917	TFIT05140307	6.920.500	TFIT10250112	32.231.500	TFIT02090905	45.608.500	TFIT06120210	70.828.000
TFIT02100402	699.363	TFIT05040205	5.820.500	TFIT07120209	5.593.250	TFIT03110305	23.971.750	TFIT04091107	38.847.000	TFIT10260412	65.512.750
TFIT03080503	546.892	TFIT05250706	1.805.000	TFIT05250706	5.404.500	TFIT10260412	6.457.000	TFIT02270505	27.958.500	TFIT02070406	63.898.500
TFIT03090802	364.000	TFIT03160404	1.513.000	TFIT03250604	3.780.250	TFIT02270505	5.831.000	TFIT05140307	27.708.750	TFIT05100709	48.718.750
AÑO 2006		AÑO 2007		AÑO 2008							
	TOTAL		TOTAL		TOTAL						
TFIT15240720	102.585.000	TFIT15240720	83.271.000	TFIT03140509	176.259.000						
TFIT10120914	69.882.750	TFIT03140509	42.293.000	TFIT05241110	83.101.500						
TFIT05100709	66.499.000	TFIT05100709	33.322.500	TFIT15240720	38.675.500						
TFIT03110408	51.312.000	TFIT03110408	31.951.500	TFIT04180511	28.231.000						
TFIT04091107	50.322.250	TFIT05241110	31.223.500	TFIT06141113	26.733.500						
TFIT02070406	41.522.750	TFIT07220808	27.019.250	TFIT10281015	18.546.000						

Fuente: Departamento de Fiduciaria y Valores SEN

BANCO DE LA REPÚBLICA
SUBGERENCIA DE OPERACIÓN BANCARIA
BOLETÍN SISTEMA DE PAGOS EN COLOMBIA – DICIEMBRE DE 2009

Tabla 3.2.1: TITULOS TRANSADOS EN EL SEN: Valor Nominal por Instrumento en el 2009

VALOR TRANSADO EN MILLONES DE PESOS

INSTRUMENTOS TRANSADOS	ENERO	INSTRUMENTOS TRANSADOS	FEBRERO	INSTRUMENTOS TRANSADOS	MARZO	INSTRUMENTOS TRANSADOS	ABRIL	INSTRUMENTOS TRANSADOS	MAYO	INSTRUMENTOS TRANSADOS	JUNIO
TFIT03140509	41.265.500	TFIT03140509	31.303.000	TFIT03140509	33.049.500	TFIT04180511	32.178.500	TFIT04180511	32.098.500	TFIT04150812	9.304.500
TFIT06141113	13.378.000	TFIT04180511	15.899.500	TFIT06141113	19.510.500	TFIT04150812	24.031.000	TFIT06141113	23.640.000	TFIT04180511	8.281.500
TFIT05241110	9.760.000	TFIT06141113	15.193.000	TFIT04180511	12.138.000	TFIT06141113	21.852.500	TFIT04150812	23.166.000	TFIT05241110	7.419.000
TFIT04180511	9.670.000	TFIT05241110	5.583.000	TFIT05241110	11.816.000	TFIT05241110	18.083.000	TFIT05241110	20.504.000	TFIT15240720	5.408.000
TFIT15240720	4.073.000	TFIT15240720	4.422.000	TFIT04150812	6.616.000	TFIT06140514	9.084.000	TFIT06140514	17.400.000	TFIT06141113	4.922.000
TFIT11241018	434.000	TFIT04150812	2.151.500	TFIT15240720	5.572.000	TFIT15240720	8.088.500	TFIT15240720	11.431.000	TFIT06140514	3.946.500
TFIT05100709	239.000	TFIT06140514	917.000	TFIT06140514	2.805.000	TFIT16240724	1.432.000	TFIT16240724	3.721.000	TFIT16240724	717.500
TOTALES	78.819.500	TOTALES	75.469.000	TOTALES	91.507.000	TOTALES	114.749.500	TOTALES	131.960.500	TOTALES	39.999.000
INSTRUMENTOS TRANSADOS	JULIO	INSTRUMENTOS TRANSADOS	AGOSTO	INSTRUMENTOS TRANSADOS	SEPTIEMBRE	INSTRUMENTOS TRANSADOS	OCTUBRE	INSTRUMENTOS TRANSADOS	NOVIEMBRE	INSTRUMENTOS TRANSADOS	DICIEMBRE
TFIT04180511	22.795.500	TFIT04180511	39.073.000	TFIT05241110	82.341.000	TFIT06140514	83.756.000	TFIT06140514	45.149.500	TFIT06140514	26.679.000
TFIT04150812	21.918.000	TFIT05241110	32.834.500	TFIT06140514	74.965.500	TFIT05241110	53.381.500	TFIT04150812	26.998.500	TFIT06141113	10.531.000
TFIT06140514	20.522.000	TFIT06140514	28.691.000	TFIT04150812	55.933.000	TFIT06141113	37.134.000	TFIT05241110	21.244.500	TFIT04180511	10.112.000
TFIT05241110	19.873.000	TFIT04150812	24.193.000	TFIT04180511	34.956.000	TFIT04150812	34.980.500	TFIT06141113	20.785.500	TFIT04150812	9.065.500
TFIT06141113	14.602.500	TFIT15240720	11.063.000	TFIT06141113	34.214.500	TFIT04180511	21.161.000	TFIT04180511	11.278.500	TFIT05241110	8.274.000
TFIT15240720	11.341.500	TFIT06141113	9.873.500	TFIT15240720	10.073.500	TFIT15240720	14.343.000	TFIT15240720	9.263.500	TFIT15240720	4.395.500
TFIT16240724	3.162.500	TUV T07220910	2.524.396	TUV T07220910	9.682.851	TUV T07220910	8.546.298	TFIT16240724	2.501.000	TUV T07220910	1.848.664
TOTALES	114.215.000	TOTALES	148.252.396	TOTALES	302.166.351	TOTALES	253.302.298	TOTALES	137.221.000	TOTALES	70.905.664

Fuente: Departamento de Fiduciaria y Valores SEN