

1. INSTRUMENTOS DE PAGO

Tabla 1.1: Saldo de Billetes y Monedas en Circulación *

Valor Total	08-Ene	08-Feb	08-Mar	08-Abr	08-May	08-Jun	08-Jul	08-Ago	08-Sep	08-Oct	08-Nov	08-Dic
Billetes:	24.526,31	23.570,02	23.613,90	22.708,34	23.054,14	23.790,78	23.695,38	23.677,91	24.002,30	24.951,41	25.863,01	29.875,43
50000	13.892,30	13.530,10	13.628,18	13.281,14	13.502,68	13.973,09	14.048,61	14.130,64	14.457,48	15.147,25	15.822,99	18.318,54
20000	7.838,35	7.364,59	7.314,12	6.864,17	6.944,50	7.130,76	6.971,60	6.864,37	6.839,08	7.016,97	7.226,92	8.405,11
10000	1.777,19	1.666,78	1.661,30	1.570,47	1.592,70	1.628,87	1.603,15	1.587,93	1.592,93	1.650,58	1.672,21	1.932,54
5000	404,23	390,02	390,98	378,04	390,55	413,06	419,88	434,98	446,08	461,13	464,77	515,81
2000	362,74	362,14	358,35	356,88	359,92	372,40	378,62	385,76	389,59	400,00	400,87	419,13
1000	236,48	241,37	245,96	242,62	248,78	257,58	258,51	259,22	262,14	260,47	260,22	269,29
Otras denominaciones de bajo valor	15,02	15,02	15,02	15,02	15,02	15,02	15,02	15,02	15,01	15,01	15,01	15,01
Monedas:	842,58	839,52	848,77	850,13	858,06	865,75	874,68	883,49	893,21	903,68	911,15	916,20
5000	0,25	0,25	0,25	0,25	0,25	0,25	0,25	0,25	0,25	0,25	0,25	0,25
1000	16,69	16,58	16,54	16,51	16,48	16,45	16,36	16,28	16,23	16,04	16,03	15,99
500	343,97	342,32	346,20	346,80	350,64	353,97	357,93	362,25	366,33	371,16	374,53	376,36
200	343,97	342,32	346,20	346,80	350,64	353,97	357,93	362,25	366,33	371,16	374,53	376,36
100	71,60	71,68	72,84	72,82	73,04	73,86	74,78	74,76	75,99	76,74	77,44	78,66
Otras denominaciones de bajo valor	66,09	66,37	66,74	66,94	67,00	67,24	67,43	67,70	68,08	68,35	68,37	68,59
Billetes y Monedas en circulación:	25.368,89	24.409,53	24.462,68	23.558,47	23.912,21	24.656,53	24.570,06	24.561,40	24.895,51	25.855,09	26.774,16	30.791,63

VALORES EN MILES DE MILLONES DE PESOS

* Corresponde al saldo de billetes y monedas fuera del Banco Central incluye aquellos en poder de los Bancos Comerciales.

Fuente: Departamento de Tesorería.

Tabla 1.1.1: Efectivo en Poder del Público *

VALORES EN MILES DE MILLONES DE PESOS

Valor Total , Fin de Año	1995	1996	1997	1998	1999	2000	2001	2002	2003	2004	2005	2006	2007	2008
Efectivo en poder público** :	2.069,60	2.411,00	2.981,80	3.492,80	4.202,90	5.391,10	6.529,90	7.950,00	9.334,50	11.000,13	12.998,89	16.254,06	18.402,69	20.003,42
Como proporción del PIB 1/ :	2,18%	2,13%	2,18%	2,21%	2,47%	2,75%	3,06%	3,41%	3,54%	3,68%	3,87%	4,25%	4,30%	4,23%

* Corresponde al concepto de billetes y monedas fuera del sistema financiero que se computa con las estadísticas monetarias como componente de la base monetaria.

** Calculado como promedio anual

1/ Algunos porcentajes fueron modificados como producto de cambios en el PIB informados por el DANE. Se actualiza la serie desde el año 2000, porque el PIB es calculado con base en el empalme mediante crecimientos del PIB nominal base 2000 con el de base 1994 del DANE. Para 2008 corresponde a una estimación del DNP.

Fuente: Departamento de Operaciones y Desarrollo de Mercados

BANCO DE LA REPÚBLICA
SUBGERENCIA DE OPERACIÓN BANCARIA
BOLETÍN SISTEMA DE PAGOS EN COLOMBIA – DICIEMBRE DE 2008

Tabla 1.2: Indicadores del Uso de CHEQUES

**REPORTE CONSOLIDADO MENSUAL DE CHEQUES Y OTROS TITULOS
 COMPENSADOS EN EL 2008**

valores en miles de millones de pesos

MES	PRIMERA SESIÓN		SEGUNDA SESIÓN		% DEVOLUCIONES *	
	(Canje al Cobro)		(Devoluciones)			
	CANTIDAD	VALOR	CANTIDAD	VALOR	CANTIDAD %	VALOR %
ENERO	4.184.421	33.199	260.025	952	6,21%	2,87%
FEBRERO	4.210.652	32.754	256.765	939	6,10%	2,87%
MARZO	3.885.596	30.308	257.397	915	6,62%	3,02%
ABRIL	4.378.840	35.498	273.094	973	6,24%	2,74%
MAYO	3.975.299	30.658	263.634	916	6,63%	2,99%
JUNIO	3.839.882	32.653	246.877	938	6,43%	2,87%
JULIO	4.432.593	36.302	286.263	1.040	6,46%	2,86%
AGOSTO	3.675.748	31.061	241.661	850	6,57%	2,74%
SEPTIEMBRE	4.108.692	33.960	271.816	980	6,62%	2,89%
OCTUBRE	4.011.176	34.893	269.872	1.018	6,73%	2,92%
NOVIEMBRE	3.478.867	29.550	239.758	954	6,89%	3,23%
DICIEMBRE	4.155.671	39.798	277.088	1.222	6,67%	3,07%
TOTAL	48.337.437	400.634	3.144.250	11.697	6,50%	2,92%

* Como proporción del canje al cobro, (devoluciones / canje al cobro)
 Fuente: Departamento de Servicios Electrónicos y Pagos

**REPORTE CONSOLIDADO MENSUAL DE CHEQUES Y OTROS TITULOS
 COMPENSADOS EN EL 2007**

valores en miles de millones de pesos

MES	PRIMERA SESIÓN		SEGUNDA SESIÓN		% DEVOLUCIONES *	
	(Canje al Cobro)		(Devoluciones)			
	CANTIDAD	VALOR	CANTIDAD	VALOR	CANTIDAD %	VALOR %
ENERO	4.695.281	32.031	253.571	892	5,40%	2,79%
FEBRERO	4.518.175	32.430	252.038	902	5,58%	2,78%
MARZO	4.857.055	35.383	270.627	990	5,57%	2,80%
ABRIL	4.513.457	29.879	256.261	914	5,68%	3,06%
MAYO	4.866.433	36.554	278.771	964	5,73%	2,64%
JUNIO	4.474.522	32.522	262.386	924	5,86%	2,84%
JULIO	4.724.344	34.174	278.151	961	5,89%	2,81%
AGOSTO	4.709.305	34.328	282.862	1.100	6,01%	3,20%
SEPTIEMBRE	4.346.834	31.271	254.491	938	5,85%	3,00%
OCTUBRE	4.846.931	34.476	290.005	1.002	5,98%	2,91%
NOVIEMBRE	4.439.927	33.014	274.110	1.014	6,17%	3,07%
DICIEMBRE	4.544.305	38.583	269.049	1.144	5,92%	2,97%
TOTAL	55.536.569	404.645	3.222.322	11.746	5,80%	2,90%

Tabla 1.3: Indicadores del Uso de CHEQUES
REPORTE CONSOLIDADO ANUAL DE TITULOS VALORES COMPENSADOS
valores en miles de millones de pesos

AÑO	PRIMERA SESIÓN		SEGUNDA SESIÓN		% DEVOLUCIONES	
	CANTIDAD	VALOR	CANTIDAD	VALOR	CANTIDAD %	VALOR %
1995	215.732.215	495.390	16.158.526	13.472	7,49%	2,72%
1996	212.486.746	531.509	22.635.079	20.270	10,65%	3,81%
1997	194.850.956	647.135	14.216.431	15.283	7,30%	2,36%
1998	173.214.524	685.864	12.367.343	18.401	7,14%	2,68%
1999	124.935.570	363.686	9.510.884	12.876	7,61%	3,54%
2000	99.755.905	341.262	5.683.129	9.342	5,70%	2,74%
2001	81.039.291	305.282	4.185.186	8.355	5,16%	2,74%
2002	76.611.375	308.937	3.872.516	8.478	5,05%	2,74%
2003	71.710.425	311.567	3.761.024	8.511	5,24%	2,73%
2004	65.590.278	321.024	3.387.993	8.055	5,17%	2,51%
2005	59.817.479	332.125	3.034.376	8.147	5,07%	2,45%
2006	60.510.743	373.972	3.055.848	9.647	5,05%	2,58%
2007	55.536.569	404.645	3.222.322	11.746	5,80%	2,90%
2008	48.337.437	400.634	3.144.250	11.697	6,50%	2,92%

Fuente: Departamento de Servicios Electrónicos y Pagos

Tabla 1.3.1: Indicadores del Uso de CHEQUES en Pesos Constantes
VALORES PRESENTADOS AL
COBRO EXPRESADOS EN PESOS
CONSTANTES DE 2008
valores en miles de millones de pesos

AÑO	CANJE AL COBRO	
	VALOR *	VARIACIÓN *
1995	1.585.681	
1996	1.398.642	-11,80%
1997	1.447.014	3,46%
1998	1.314.116	-9,18%
1999	637.931	-51,46%
2000	550.444	-13,71%
2001	457.432	-16,90%
2002	432.655	-5,42%
2003	409.743	-5,30%
2004	400.180	-2,33%
2005	394.857	-1,33%
2006	425.543	7,77%
2007	435.640	2,37%
2008	400.634	-8,04%

* Datos indexados con el IPC anual.

Fuente: Departamento de Servicios Electrónicos y Pagos

BANCO DE LA REPÚBLICA
SUBGERENCIA DE OPERACIÓN BANCARIA
BOLETÍN SISTEMA DE PAGOS EN COLOMBIA – DICIEMBRE DE 2008

Tabla 1.4: Indicadores del Uso de CHEQUES: COMPOSICIÓN DEL CANJE INTERBANCARIO – Año 2008

	0-\$100.000		\$100.000-\$300.000		\$300.000-\$500.000		\$500.000-\$1.000.000		>\$1.000.000		TOTAL	
	CANTIDAD 1/	VALOR 2/	CANTIDAD 1/	VALOR 2/	CANTIDAD 1/	VALOR 2/	CANTIDAD 1/	VALOR 2/	CANTIDAD 1/	VALOR 2/	CANTIDAD 1/	VALOR 2/
Prom. Mens. 2007	498	22	752	150	500	201	667	490	1.589	29.159	4.007	30.022
Enero	451	20	644	129	437	175	598	440	1.493	28.843	3.623	29.606
Febrero	426	19	644	129	447	179	606	446	1.517	28.113	3.639	28.886
Marzo	404	18	613	123	417	167	567	418	1.378	26.588	3.379	27.314
Abril	444	20	672	135	467	187	640	471	1.578	31.110	3.800	31.923
Mayo	409	18	610	123	427	171	579	426	1.428	26.640	3.452	27.378
Junio	375	17	581	117	413	166	566	417	1.406	28.762	3.341	29.477
Julio	427	19	661	133	472	190	654	481	1.634	31.595	3.848	32.418
Agosto	350	16	559	112	389	156	544	400	1.350	27.089	3.192	27.773
Septiembre	387	18	612	124	430	173	605	445	1.519	29.550	3.553	30.310
Octubre	374	17	590	118	415	167	590	435	1.499	30.394	3.468	31.131
Noviembre	330	15	509	102	361	145	511	377	1.298	25.419	3.010	26.057
Diciembre	365	16	571	115	422	170	609	449	1.612	34.310	3.579	35.060
TOTAL	4.741	210	7.266	1.459	5.096	2.046	7.070	5.206	17.710	348.413	41.884	357.334

1/ miles de unidades.; 2/ \$ miles de millones

Los datos corresponden a lo presentado por el Sistema de Compensación Electrónica de Cheques CEDEC, que corresponde a cerca del 90% del canje total a nivel nacional.

Fuente: Departamento de Servicios Electrónicos y Pagos

BANCO DE LA REPÚBLICA
SUBGERENCIA DE OPERACIÓN BANCARIA
BOLETÍN SISTEMA DE PAGOS EN COLOMBIA – DICIEMBRE DE 2008

Tabla 1.4.1: Indicadores del Uso de CHEQUES: COMPOSICIÓN PORCENTUAL DEL CANJE INTERBANCARIO – Año 2008

	0-\$100.000		\$100.000-\$300.000		\$300.000-\$500.000		\$500.000-\$1.000.000		>\$1.000.000		TOTAL	
	CANTIDAD	VALOR	CANTIDAD	VALOR	CANTIDAD	VALOR	CANTIDAD	VALOR	CANTIDAD	VALOR	CANTIDAD	VALOR
Promedio Mes 2007	12,43%	0,08%	18,76%	0,50%	12,49%	0,67%	16,65%	1,64%	39,67%	97,11%	100,00%	100,00%
Enero	12,46%	0,07%	17,78%	0,44%	12,06%	0,59%	16,50%	1,49%	41,19%	97,42%	100,00%	100,00%
Febrero	11,70%	0,07%	17,68%	0,45%	12,28%	0,62%	16,65%	1,54%	41,68%	97,32%	100,00%	100,00%
Marzo	11,95%	0,07%	18,15%	0,45%	12,34%	0,61%	16,79%	1,53%	40,78%	97,34%	100,00%	100,00%
Abril	11,69%	0,06%	17,68%	0,42%	12,28%	0,59%	16,83%	1,48%	41,52%	97,45%	100,00%	100,00%
Mayo	11,84%	0,07%	17,68%	0,45%	12,36%	0,63%	16,76%	1,56%	41,36%	97,31%	100,00%	100,00%
Junio	11,21%	0,06%	17,40%	0,40%	12,36%	0,56%	16,95%	1,41%	42,08%	97,57%	100,00%	100,00%
Julio	11,09%	0,06%	17,17%	0,41%	12,27%	0,59%	17,01%	1,49%	42,45%	97,46%	100,00%	100,00%
Agosto	10,96%	0,06%	17,50%	0,40%	12,18%	0,56%	17,04%	1,44%	42,31%	97,54%	100,00%	100,00%
Septiembre	10,89%	0,06%	17,23%	0,41%	12,11%	0,57%	17,02%	1,47%	42,75%	97,49%	100,00%	100,00%
Octubre	10,78%	0,05%	17,02%	0,38%	11,95%	0,53%	17,03%	1,40%	43,22%	97,63%	100,00%	100,00%
Noviembre	10,96%	0,06%	16,92%	0,39%	12,00%	0,56%	16,99%	1,45%	43,13%	97,55%	100,00%	100,00%
Diciembre	10,20%	0,05%	15,95%	0,33%	11,78%	0,48%	17,03%	1,28%	45,04%	97,86%	100,00%	100,00%

Fuente: Departamento de Servicios Electrónicos y Pagos

Tabla 1.5: Indicadores del Uso: TRANSFERENCIAS ELECTRÓNICAS INTERBANCARIAS BANCO DE LA REPÚBLICA *- Año 2008

	Promedio mes 2007	Enero	Febrero	Marzo	Abril	Mayo	Junio	Julio	Agosto	Septiembre	Octubre	Noviembre	Diciembre	Total
1. Transferencias Interbancarias / Bajo Valor CENIT:														
i) Volumen	195.339	360.476	416.716	408.863	465.175	488.875	545.933	896.879	571.756	578.278	590.775	507.451	658.140	6.489.317
ii) Valor (en miles de millones de pesos)	6.055	4.736	7.613	6.478	5.663	5.908	7.308	6.713	6.226	6.510	6.825	7.605	10.434	82.020
2. Transferencias Interbancarias / Alto Valor CUD:														
i) Volumen	157.088	140.267	140.602	120.816	167.639	138.936	133.830	159.850	139.186	161.628	162.489	129.884	135.131	1.730.258
ii) Valor (en miles de millones de pesos)	425.887	452.405	453.171	412.180	612.538	512.503	501.179	571.159	524.758	527.652	558.861	430.126	473.228	6.029.760

*Transferencias entre diferentes entidades.

Fuente: Departamento de Servicios Electrónicos y Pagos

Tabla 1.6: Uso de Transferencias Electrónicas Interbancarias de Alto Valor - CUD: DISTRIBUCIÓN HISTÓRICA DE LAS TRANSACCIONES

Valores en miles de millones de pesos

		Operaciones DCV	Otras Operaciones 1/	Transferencias de Fondos	Total
2001	Volumen	268.605	83.333	368.234	720.172
	Valor	764.681	114.580	566.913	1.446.174
2002	Volumen	390.741	98.109	430.414	919.264
	Valor	1.203.352	288.108	738.940	2.230.400
2003	Volumen	467.128	74.241	526.475	1.067.844
	Valor	1.483.361	75.990	896.821	2.456.172
2004	Volumen	749.899	120.339	676.812	1.547.050
	Valor	2.344.126	58.193	1.182.799	3.585.117
2005	Volumen	1.106.285	187.375	812.468	2.106.128
	Valor	3.380.535	110.741	1.593.336	5.084.612
2006	Volumen	1.290.744	172.733	876.333	2.339.810
	Valor	3.907.168	112.501	1.861.245	5.880.914
2007	Volumen	724.188	245.015	915.857	1.885.060
	Valor	2.941.384	133.374	2.035.885	5.110.643
2008	Volumen	502.608	230.710	996.940	1.730.258
	Valor	3.671.332	192.676	2.165.752	6.029.760

1/Corresponde a afectaciones debito a las cuentas, tales como COMPENSACIÓN INTERBANCARIA, IVA, GMF, COMISIONES, entre otras, originadas en el Sistema de Cuentas de Deposito CUD.

Fuente: Departamento de Servicios Electrónicos y Pagos

BANCO DE LA REPÚBLICA
SUBGERENCIA DE OPERACIÓN BANCARIA
BOLETÍN SISTEMA DE PAGOS EN COLOMBIA – DICIEMBRE DE 2008

Tabla 1.7: Uso de Transferencias Electrónicas Interbancarias de Alto Valor - CUD: DISTRIBUCIÓN DE LAS TRANSACCIONES SEGÚN CONCEPTO – Año 2008

		VALORES EN MILES DE MILLONES DE PESOS												OTRAS OPERA. /3	TRANSFE. DE FONDOS /4	TOTAL
		OPERACIONES DCV 1/														
		INVERSIÓN	PAGOS CAPITAL E INTERES	REPO ACTIVO BR	REPO ENTRE TERCEROS	REPOS REVERSA PASIVO BR	RETROCESION REPOS	RETROCESION SIMULTANEAS	SIMULTANEAS SEN	TRANSF. COMPENSADA	TRANSF. TEMPORAL VALORES	OTROS DCV /2	SUBTOTAL			
Promedio Mes 2007	Volumen	632	309	550	242	0	2.027	5.043	5.064	44.940	0	1.542	60.349	20.418	76.321	157.088
	Valor	2.714	164	523	2.556	0	51.348	15.434	15.465	91.975	0	64.937	245.115	11.115	169.657	425.887
Enero	Volumen	827	638	474	237	0	2.288	4.610	4.634	21.091	0	2.106	36.905	23.730	79.632	140.267
	Valor *	4.196	411	338	3.003	0	66.675	18.381	18.568	56.801	0	104.287	272.660	13.034	166.711	452.405
Febrero	Volumen	699	235	715	210	0	2.468	4.573	4.584	23.217	0	2.160	38.861	19.606	82.135	140.602
	Valor *	2.297	50	459	1.384	0	77.389	15.425	15.025	63.515	0	94.122	269.666	16.070	167.435	453.171
Marzo	Volumen	748	97	406	224	0	2.030	3.604	3.613	19.735	0	2.286	32.743	18.551	69.522	120.816
	Valor *	2.937	39	241	2.032	0	56.494	15.583	15.766	61.661	0	96.270	251.023	14.821	146.336	412.180
Abril	Volumen	957	559	542	328	0	2.370	5.102	5.079	42.309	0	3.017	60.263	17.501	89.875	167.639
	Valor *	5.311	421	628	6.370	0	63.503	21.608	22.002	156.191	0	128.682	404.716	15.061	192.761	612.538
Mayo	Volumen	1.012	218	386	264	0	1.933	4.417	4.470	30.632	0	2.923	46.255	15.861	76.820	138.936
	Valor *	2.785	166	604	7.457	0	59.268	20.567	20.476	105.418	0	119.292	336.033	14.099	162.371	512.503
Junio	Volumen	1.030	47	503	216	0	1.903	4.573	4.637	24.909	0	3.100	40.918	14.645	78.267	133.830
	Valor *	3.032	64	497	4.842	0	53.803	18.581	19.204	70.084	0	137.264	307.371	16.122	177.686	501.179
Julio	Volumen	1.287	625	645	248	0	2.480	6.398	6.470	24.135	0	3.863	46.151	17.772	95.927	159.850
	Valor *	3.147	155	957	3.612	0	67.365	26.554	27.185	60.935	0	172.073	361.983	16.654	192.522	571.159
Agosto	Volumen	908	184	420	140	0	1.871	5.054	4.997	23.558	1	3.570	40.703	15.963	82.520	139.186
	Valor *	3.187	27	515	1.075	0	53.830	24.765	24.401	61.816	0	160.132	329.748	14.083	180.927	524.758
Septiembre	Volumen	1.002	91	234	130	0	1.690	5.679	5.727	26.171	0	3.170	43.894	24.040	93.694	161.628
	Valor *	1.745	331	293	763	0	44.081	27.803	28.213	59.114	0	151.411	313.754	15.476	198.422	527.652
Octubre	Volumen	711	629	453	161	0	1.979	5.974	5.938	23.564	1	3.245	42.655	24.773	95.061	162.489
	Valor *	1.812	230	341	1.251	0	58.628	28.921	28.431	53.532	0	163.588	336.734	17.218	204.909	558.861
Noviembre	Volumen	424	167	298	122	0	1.195	4.748	4.662	22.887	0	2.314	36.817	18.645	74.422	129.884
	Valor *	1.830	26	174	633	0	20.081	23.667	22.741	48.424	0	124.440	242.016	16.235	171.875	430.126
Diciembre	Volumen	278	72	124	143	0	1.345	4.794	4.683	22.817	0	2.187	36.443	19.623	79.065	135.131
	Valor *	1.338	37	307	816	0	20.761	29.324	30.187	60.478	0	102.380	245.628	23.803	203.797	473.228
Total	Volumen	9.883	3.562	5.200	2.423	0	23.552	59.526	59.494	305.025	2	33.941	502.608	230.710	996.940	1.730.258
	Valor *	33.617	1.957	5.354	33.238	0	641.878	271.179	272.199	857.969	0	1.553.941	3.671.332	192.676	2.165.752	6.029.760

1/Corresponde a transferencias de fondos en el Sistema de Cuentas de Deposito CUD, originadas por transacciones con títulos valores en el DCV

2/Corresponde a transferencias de fondos en el Sistema de Cuentas de Deposito CUD, originadas por otras transacciones con títulos valores en el DCV, tales como PAGO DE COMISIONES, SANCIONES, SERVICIOS, COBRO DE TARIFAS Y CONSTITUCION DE DEPOSITOS REMUNERADOS.

3/Corresponde a afectaciones debito a las cuentas, tales como COMPENSACIÓN INTERBANCARIA, IVA, GMF, COMISIONES, entre otras, originadas en el Sistema de Cuentas de Deposito CUD.

4/Corresponden a transferencias de fondos en el Sistema de Cuentas de Deposito CUD, originadas directamente por la entidad.

Fuente: Departamento de Servicios Electrónicos y Pagos

BANCO DE LA REPÚBLICA
SUBGERENCIA DE OPERACIÓN BANCARIA
BOLETÍN SISTEMA DE PAGOS EN COLOMBIA – DICIEMBRE DE 2008

Tabla 1.7.1: Uso de Transferencias Electrónicas Interbancarias de Alto Valor - CUD: DISTRIBUCIÓN TRANSFERENCIAS DE FONDOS SEGÚN CONCEPTO – Año 2008
TRANSFERENCIAS DE FONDOS

Valor Movimiento en Miles de Millones de Pesos

		DIVISAS	TÍTULOS	INTERBANCARIOS	IMPUESTOS	OTRAS	CAMARA DE RIESGO	TOTAL
Promedio Mes 2007	Volumen	9.339	44.722	2.258	1.289	18.713	0	76.321
	Valor	26.981	80.105	14.370	4.651	43.550	0	169.657
Enero	Volumen	8.907	48.929	1.875	1.352	18.569	0	79.632
	Valor	23.138	78.343	14.919	3.823	46.489	0	166.711
Febrero	Volumen	7.202	52.164	1.891	1.404	19.474	0	82.135
	Valor	16.474	82.254	12.795	7.899	48.013	0	167.435
Marzo	Volumen	7.371	41.457	1.775	1.261	17.658	0	69.522
	Valor	12.476	71.718	12.854	3.954	45.334	0	146.336
Abril	Volumen	7.259	57.860	2.112	1.180	21.464	0	89.875
	Valor	11.325	99.994	16.653	3.919	60.871	0	192.761
Mayo	Volumen	6.423	48.485	1.801	1.210	18.901	0	76.820
	Valor	8.662	83.019	14.197	6.185	50.308	0	162.371
Junio	Volumen	7.827	48.196	1.964	1.194	19.086	0	78.267
	Valor	10.821	86.231	15.929	7.115	57.590	0	177.686
Julio	Volumen	8.586	61.530	2.096	1.379	22.336	0	95.927
	Valor	13.873	98.066	15.945	5.552	59.086	0	192.522
Agosto	Volumen	8.947	52.630	1.945	1.078	17.920	0	82.520
	Valor	18.227	95.433	16.782	4.892	45.593	0	180.927
Septiembre	Volumen	10.464	59.353	2.338	1.265	20.172	102	93.694
	Valor	22.763	101.274	23.457	4.569	46.357	2	198.422
Octubre	Volumen	9.515	62.315	2.228	1.301	19.584	118	95.061
	Valor	25.793	103.045	18.772	6.034	51.256	9	204.909
Noviembre	Volumen	6.462	48.495	1.757	1.034	16.572	102	74.422
	Valor	15.936	88.615	17.798	3.654	45.868	4	171.875
Diciembre	Volumen	6.608	50.311	1.823	1.201	19.030	92	79.065
	Valor	18.570	104.403	19.027	5.757	56.013	27	203.797
Total	Volumen	95.571	631.725	23.605	14.859	230.766	414	996.940
	Valor	198.058	1.092.395	199.127	63.353	612.778	42	2.165.752

Fuente: Departamento de Servicios Electrónicos y Pagos

1.7.2: Distribución por rango de horas de las transacciones en el Sistema de Pagos de Alto valor - CUD (Cuarto trimestre 2008)

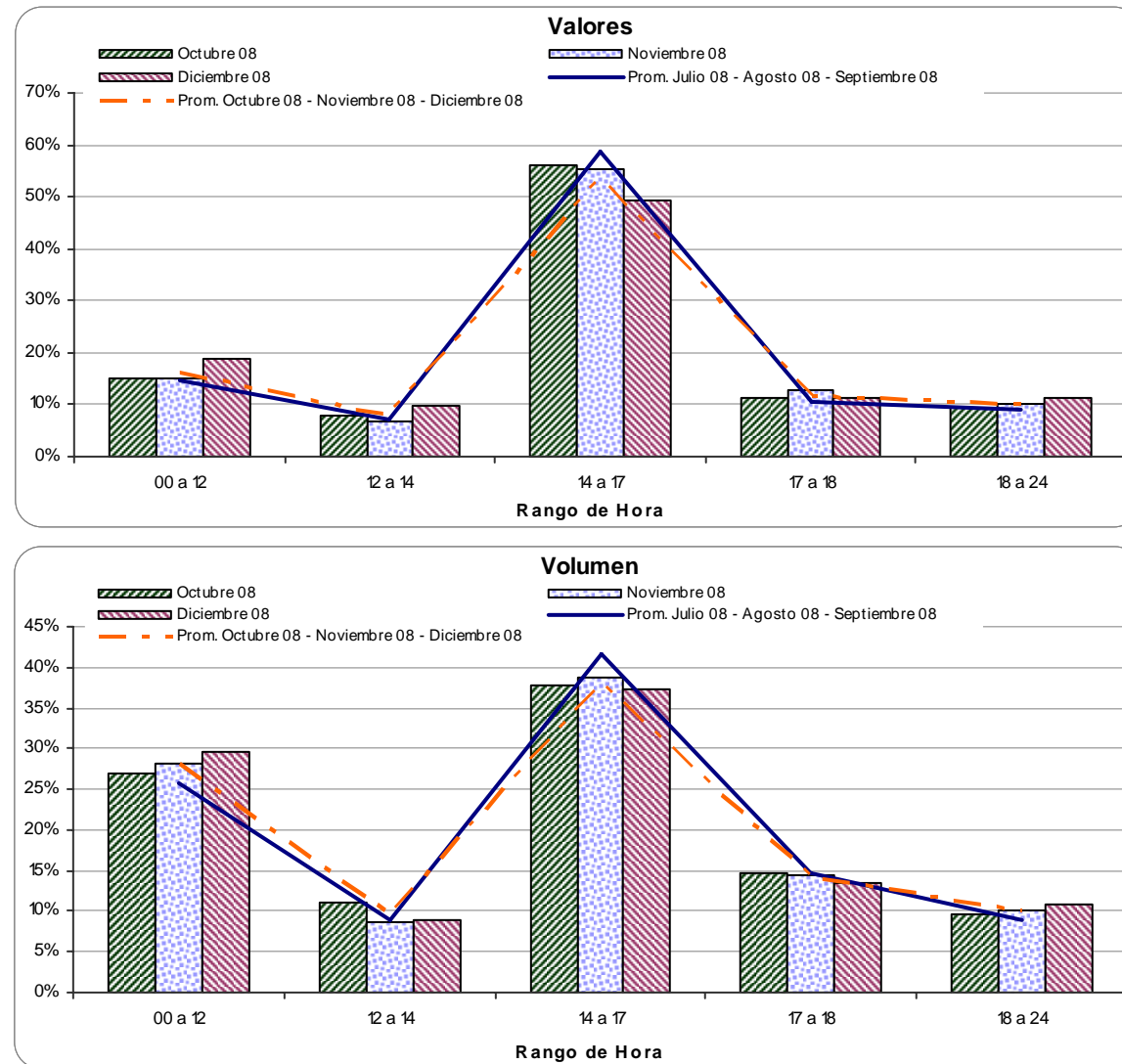

Fuente: Departamento de Servicios Electrónicos y Pagos

1.8: Indicadores de Pagos en el Sistema de Pagos de Alto Valor CUD – Año 2008

Mes	Pagos (2)/Saldo Inicio Día (Promedio Diario) (1)	Pagos (2) Mes/PIB
Enero	4,6	1,0
Febrero	3,9	1,1
Marzo	4,4	0,9
Abril	5,1	1,4
Mayo	4,4	1,1
Junio	4,8	1,1
Julio	4,6	1,2
Agosto	5,3	1,1
Septiembre	3,0	1,2
Octubre	3,0	1,2
Noviembre	3,3	1,1
Diciembre	3,8	1,3

PIB correspondiente al valor provisional calculado por el DANE para el año inmediatamente anterior.

1/El saldo no incluyen constitución de Depósitos Remunerados de la DTN

2/ Los Pagos no incluye las transacciones de constitución de Depósitos Remunerados de la DTN

Valor PIB 357.421.666 Millones

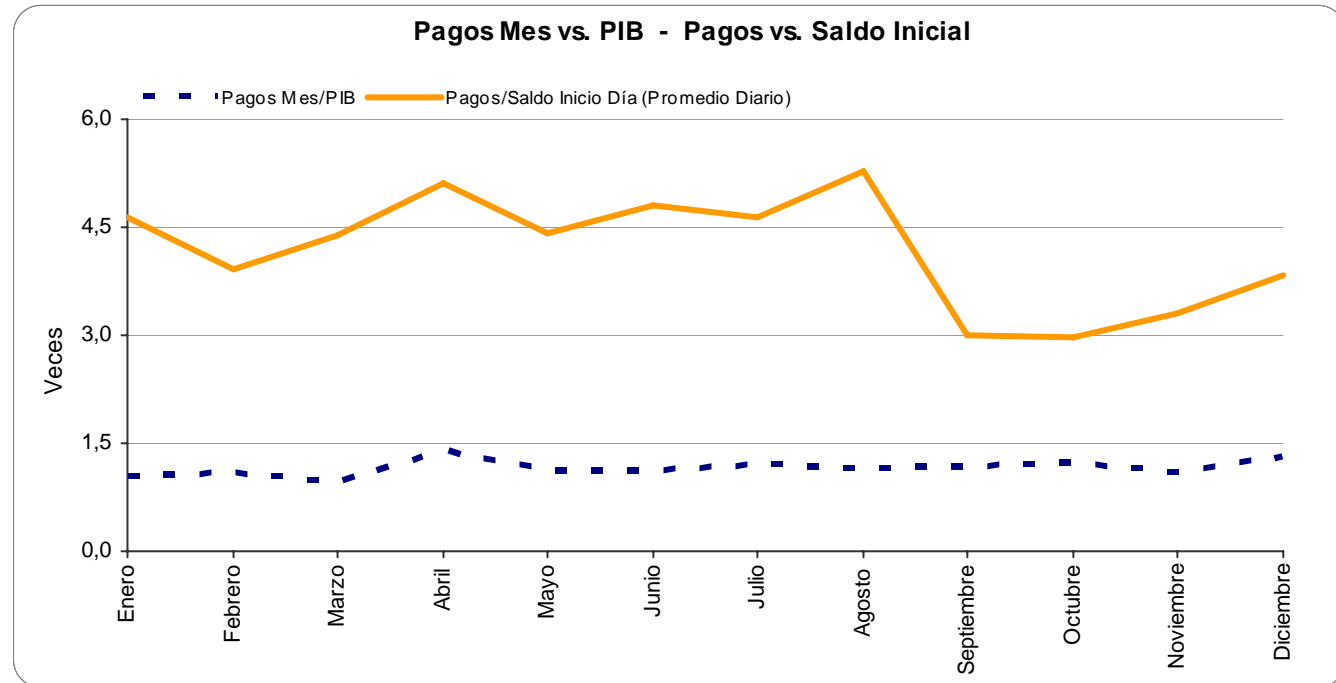

Fuente: Departamento de Servicios Electrónicos y Pagos

2. ESTADÍSTICAS DEPÓSITO CENTRAL DE VALORES DEL BANCO DE LA REPUBLICA

Tabla 2.1: VALORES Y CUENTAS REGISTRADAS EN EL DEPÓSITO CENTRAL DE VALORES - DCV

	08 Ene	08 Feb	08 Mar	08 Abr	08 May	08 Jun	08 Jul	08 Ago	08 Sep	08 Oct	08 Nov	08 Dic
Número de cuentas	140	140	139	139	139	139	140	139	139	139	139	142
Número de sub-cuentas	51.448	516.131	517.311	518.933	520.471	529.383	531.753	533.282	535.209	536.777	538.018	539.361

Fuente: Estadística Y Desarrollo- Departamento de Fiduciaria y Valores

Tabla 2.2: TENENCIAS REGISTRADAS EN EL DEPÓSITO CENTRAL DE VALORES DCV

Millones de pesos

Tenencias de valores (*)	08 Ene	08 Feb	08 Mar	08 Abr	08 May	08 Jun	08 Jul	08 Ago	08 Sep	08 Oct	08 Nov	08 Dic
DCV												
Títulos Gubernamentales												
TES	93.008.660	94.809.595	97.221.217	96.115.836	98.238.022	98.681.846	101.079.817	98.063.588	99.258.670	99.980.249	101.172.735	101.914.681
Bonos y Títulos FOGAFIN	2.126.967	2.126.910	2.115.825	2.023.387	1.924.941	1.863.846	1.863.373	1.863.373	1.563.737	1.563.737	1.563.237	1.538.768
Bonos Desarrollo Agropecuario A y B	3.548.701	3.544.443	3.544.443	3.770.508	3.765.590	3.765.590	4.002.453	4.002.366	4.002.366	3.973.584	3.973.577	3.973.577
Bonos 4308	0	0	0	0	0	0	0	0	0	0	0	0
Bonos para la Seguridad	5.883	5.770	5.732	5.713	5.707	5.706	5.833	5.768	5.713	5.583	5.528	5.403
Bonos para la Paz	730.006	728.802	717.127	715.335	560.025	525.024	522.562	520.837	519.614	220.727	99.947	91.211
Bonos de Cesantía	4.575	4.575	4.575	5.157	12.045	12.447	12.447	12.756	12.756	12.756	12.756	12.918
Bonos Ley 55	0	0	0	0	0	0	0	0	0	0	0	0
Bonos Forestales	0	0	0	0	0	0	0	0	0	0	0	0
Bonos Colombia Dec.700	0	0	0	0	0	0	0	0	0	0	0	0
Bonos de Valor Constante "A"	29.902	24.600	20.461	24.356	27.426	27.426	27.294	27.294	27.294	24.459	26.144	26.144
Bonos de Valor Constante "B"	1.754.588	1.711.629	1.711.629	1.701.381	1.701.381	1.701.381	1.803.464	1.803.464	1.763.872	1.750.258	1.750.258	1.750.258
Bonos Agrarios Ley 160/94	36.645	36.427	35.895	35.625	35.430	35.228	34.834	34.077	33.493	32.753	31.365	27.308
Títulos de Reducción Deuda	3.924.432	3.953.800	4.006.291	4.051.761	4.083.021	4.116.028	4.153.439	4.181.006	4.194.684	4.194.547	4.198.015	4.211.428
TES ley 546	988.008	958.245	932.608	903.054	869.713	876.493	804.025	768.430	729.720	689.132	648.024	608.122
TES Clase A	0	0	0	0	0	0	0	0	0	0	0	0
TOTAL	106.158.365	107.904.795	110.315.803	109.352.113	111.223.300	111.611.016	114.309.542	111.282.959	112.111.920	112.447.784	113.481.585	114.159.819

(*) Valor nominal.

Fuente: Estadística Y Desarrollo - Departamento de Fiduciaria y Valores

Tabla 2.3: EVOLUCIÓN DE TRANSACCIONES EN EL DCV 1/

Valores en Miles de Millones de pesos

		Enero	Febrero	Marzo	Abril	Mayo	Junio	Julio	Agosto	Septiembre	Octubre	Noviembre	Diciembre
2001	Cantidad	58.787	66.251	76.339	81.940	104.342	153.726	128.364	113.055	111.674	155.514	202.862	167.406
	Valor nominal	110.766	85.909	87.066	77.749	107.559	140.602	102.228	133.035	122.515	212.643	224.420	176.896
2002	Cantidad	168.644	203.180	191.357	308.014	311.612	291.671	317.439	232.672	146.956	204.721	208.760	156.779
	Valor nominal	164.622	201.671	172.196	305.121	286.510	261.725	280.878	261.355	192.313	226.463	203.710	186.843
2003	Cantidad	223.611	183.472	186.021	167.254	259.146	199.549	300.140	290.972	311.269	255.954	277.222	220.783
	Valor nominal	190.849	211.433	208.911	221.689	286.269	225.851	309.372	264.945	340.689	324.475	359.168	348.537
2004	Cantidad	281.843	425.655	505.247	428.096	365.098	346.957	362.521	497.997	622.200	533.190	618.493	402.267
	Valor nominal	314.155	463.206	530.353	452.090	390.972	317.958	325.931	447.130	526.929	593.062	569.293	403.405
2005	Cantidad	522.344	594.769	580.082	673.704	658.742	763.539	759.725	936.000	974.022	816.293	894.785	683.596
	Valor nominal	420.092	521.366	423.203	472.411	596.720	639.410	561.494	650.990	629.194	498.251	505.945	537.756
2006	Cantidad	1.071.279	1.383.395	1.797.419	1.426.141	1.604.246	1.301.533	1.316.136	1.475.028	1.522.298	1.594.716	1.793.090	1.069.536
	Valor nominal	715.081	867.853	910.998	605.207	767.846	702.225	658.239	721.973	688.847	709.896	690.879	544.870
2007	Cantidad	1.498.363	1.436.633	1.290.116	718.295	759.751	800.709	673.779	696.239	551.414	554.448	446.394	314.298
	Valor nominal	647.349	718.521	628.197	363.118	470.489	550.676	504.966	526.136	441.446	505.903	363.105	358.216
2008	Cantidad	442.928	450.042	357.916	576.356	381.404	122.535	133.284	111.758	117.788	123.267	99.212	95.001
	Valor nominal	495.037	556.458	426.956	637.218	550.884	399.036	468.672	383.687	332.996	422.294	248.664	266.301

1/ Los valores nominales denominados en Dólares y UVR fueron convertidos con la tasa del día de la transacción

Fuente: Estadística Y Desarrollo - Departamento de Fiduciaria y Valores

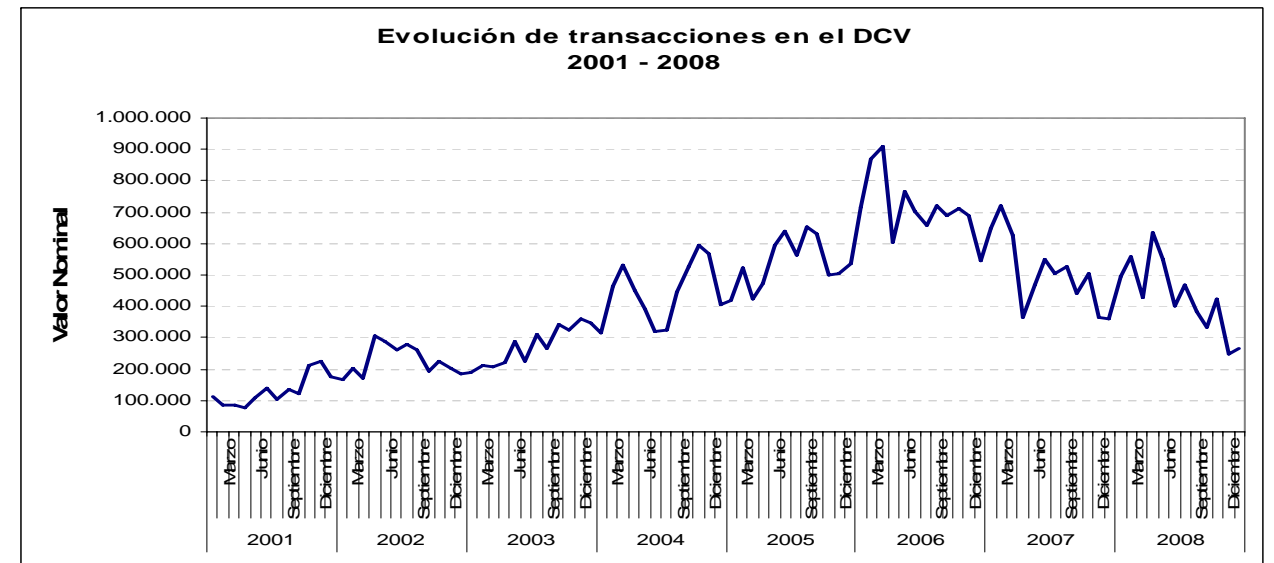
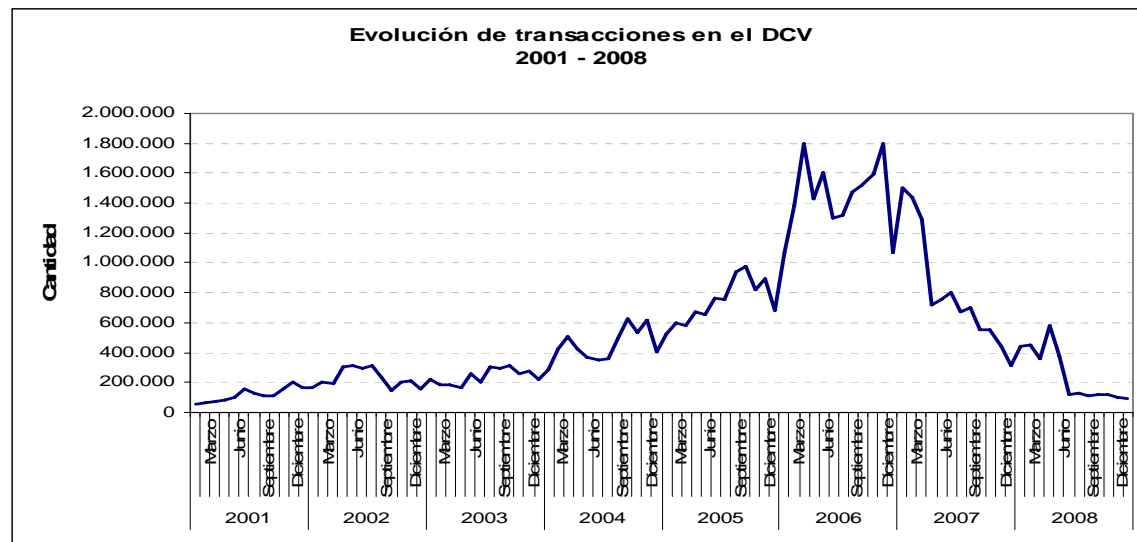

BANCO DE LA REPÚBLICA
SUBGERENCIA DE OPERACIÓN BANCARIA
BOLETÍN SISTEMA DE PAGOS EN COLOMBIA – DICIEMBRE DE 2008

Tabla 2.4: DISTRIBUCIÓN DE VALOR Y CANTIDAD DE OPERACIONES REALIZADAS EN EL DCV - MERCADO SECUNDARIO

	CONTRA PAGO 1/														LIBRE DE PAGO		
	REPO DTN (activos)		REPOS BANCO REPUBLICA						REPO ENTRE TERCEROS		SIMULTANEAS			TOTAL		REPO ENTRE TERCEROS	
	Cantidad 2/ a)	Valor b)	Cantidad 2/ c)	Valor d)	Cantidad 2/ e)	Valor f)	Cantidad 2/ g)	Valor h)	Cantidad 2/ i)	Valor j)	Transacciones 2/ (k)	MEC l)	SEN m)	Cantidad (a+c+e+g+i+k)	Valor (b+d+f+h+j+l+m)	Cantidad 2/	Valor Nominal 3/
Ene	480	14.838	1.011	16.646	0	0	813	9.557	356	4.489	4.797	2.911	10.742	7.457	59.182	1.129	3.833
Feb	765	27.602	1.391	29.301	0	0	734	8.645	243	1.442	6.393	4.101	13.827	9.526	84.917	1.229	4.115
Mar	536	18.852	990	17.929	0	0	684	9.091	195	1.365	5.777	3.630	12.956	8.182	63.823	1.162	3.966
Abr	451	15.020	937	17.568	0	0	785	9.880	96	609	6.672	4.110	15.130	8.941	62.317	1.178	3.650
May	651	21.372	1.387	41.289	0	0	847	9.993	121	586	7.634	4.402	17.346	10.640	94.988	1.299	3.312
Jun	318	10.482	1.523	43.741	0	0	949	11.776	127	982	7.246	4.918	18.315	10.163	90.213	1.484	3.635
Jul	2	16	1.519	45.422	0	0	798	11.242	102	604	6.424	4.525	12.651	8.845	74.461	1.409	3.351
Ago	0	0	1.872	55.139	0	0	821	12.026	65	218	9.248	5.932	19.081	12.006	92.398	1.693	4.238
Sep	2	55	1.069	26.171	0	0	835	11.659	74	543	10.538	6.564	25.395	12.518	70.387	1.737	3.767
Oct	1	23	1.303	31.192	0	0	753	9.889	91	846	8.853	6.008	19.450	11.001	67.408	1.538	3.037
Nov	0	0	968	18.659	0	0	682	8.346	81	821	11.989	6.518	28.272	13.720	62.615	1.578	3.397
Dic	1	30	1.742	53.931	0	0	937	11.943	65	602	10.735	6.909	27.024	13.480	100.439	1.919	3.460
2005	3.207	108.291	15.712	396.988	0	0	9.638	124.047	1.616	13.107	96.306	60.529	220.188	126.479	923.150	17.355	43.760
Ene	3	40	1.633	53.434	0	0	976	12.671	80	418	12.218	8.473	32.428	14.910	107.464	2.426	4.109
Feb	0	0	2.159	75.206	0	0	919	11.258	39	140	11.588	8.746	24.048	14.705	119.397	1.954	3.036
Mar	0	0	2.066	83.777	0	0	991	11.946	71	447	12.612	10.399	22.446	15.740	129.015	2.165	3.771
Abr	0	0	1.245	46.227	0	0	712	8.994	119	1.689	9.573	7.617	14.755	11.649	79.281	1.837	3.224
May	3	75	2.015	70.997	0	0	908	12.830	154	1.309	12.264	8.739	18.726	15.344	112.677	2.479	4.574
Jun	0	0	2.584	97.358	0	0	853	10.212	172	1.409	10.409	7.258	13.504	14.018	129.742	2.648	4.773
Jul	0	0	2.425	90.986	0	0	849	10.313	219	1.660	9.914	6.895	8.254	13.407	118.108	2.326	4.406
Ago	0	0	2.619	96.255	0	0	927	11.221	179	1.900	11.032	7.981	9.891	14.757	127.248	1.813	2.664
Sep	0	0	2.164	85.874	0	0	812	8.275	172	1.567	11.666	8.552	11.628	14.814	115.895	1.451	2.568
Oct	0	0	2.251	82.556	0	0	862	11.299	228	2.366	13.157	9.606	14.959	16.498	120.786	1.216	2.962
Nov	0	0	1.631	66.580	0	0	879	10.772	118	796	13.726	10.351	16.089	16.354	104.587	1.285	1.976
Dic	0	0	1.825	67.590	0	0	780	11.823	127	1.145	12.303	9.599	14.677	15.035	104.834	1.422	3.065
2006	6	115	24.617	916.839	0	0	10.468	131.614	1.678	14.846	140.462	104.216	201.404	177.231	1.369.035	23.022	41.128

BANCO DE LA REPÚBLICA
SUBGERENCIA DE OPERACIÓN BANCARIA
BOLETÍN SISTEMA DE PAGOS EN COLOMBIA – DICIEMBRE DE 2008

Tabla 2.4: DISTRIBUCIÓN DE VALOR Y CANTIDAD DE OPERACIONES REALIZADAS EN EL DCV - MERCADO SECUNDARIO
Valor nominal en miles de millones de pesos

	CONTRA PAGO 1/															LIBRE DE PAGO		
	REPO DTN (activos)		REPOS BANCO REPUBLICA						REPO ENTRE TERCEROS		SIMULTANEAS				TOTAL		REPO ENTRE TERCEROS	
			BANCO REPUBLICA		REVERSA		INTRADIA								Cantidad	Valor		
	Cantidad 2/ a)	Valor b)	Cantidad 2/ c)	Valor d)	Cantidad 2/ e)	Valor f)	Cantidad 2/ g)	Valor h)	Cantidad 2/ i)	Valor j)	Transacciones 2/ k)	DCV (n)	MEC l)	SEN m)	(a+c+e+g+i+k)	(b+d+f+h+j+l+m)		
Ene	0	0	1.794	68.791	0	0	815	12.994	198	2.115	14.248	0	12.277	11.178	17.055	107.355	1.477	2.441
Feb	0	0	2.221	94.310	0	0	747	12.580	229	2.574	10.499	0	7.944	19.920	13.696	137.327	834	1.409
Mar	0	0	1.622	61.194	0	0	770	11.497	180	2.468	9.773	0	8.440	12.757	12.345	96.356	656	1.412
Abr	0	0	696	17.235	0	0	621	10.368	0	0	9.808	0	8.311	11.507	11.125	47.420	837	2.201
May	0	0	1.103	36.286	0	0	670	9.975	0	0	10.801	0	8.630	13.794	12.574	68.685	1.085	2.464
Jun	0	0	2.034	81.750	0	0	680	9.601	0	0	8.542	0	6.661	9.972	11.256	107.985	1.101	1.557
Jul	0	0	1.946	77.591	0	0	694	9.471	0	0	8.852	0	7.019	7.318	11.492	101.399	933	1.156
Ago	0	0	2.237	92.300	0	0	585	8.733	0	0	9.798	0	7.490	8.262	12.620	116.784	909	906
Sep	0	0	1.904	75.938	0	0	566	9.095	0	0	8.371	0	6.344	6.258	10.841	97.634	791	1.205
Oct	0	0	2.157	92.759	0	0	722	9.258	0	0	9.571	0	7.836	7.373	12.450	117.225	985	1.193
Nov	0	0	954	36.924	0	0	753	9.045	0	0	9.585	0	7.577	9.995	11.292	63.540	1.283	1.147
Dic	0	0	1.184	52.327	0	0	803	10.401	0	0	14.788	0	12.936	9.088	16.775	84.753	995	1.818
2007	0	0	19.852	787.402	0	0	8.426	123.016	607	7.157	124.636	0	101.466	127.422	153.521	1.146.463	11.886	18.910
Ene	0	0	1.534	76.381	0	0	913	10.651	237	3.003	16.596	0	15.685	14.846	19.280	120.566	818	1.178
Feb	0	0	2.183	108.588	0	0	750	8.188	210	1.384	16.904	0	15.000	10.405	20.047	143.565	854	1.389
Mar	0	0	1.482	65.035	0	0	669	8.229	224	2.032	13.980	0	14.128	12.086	16.355	101.510	901	2.435
Abr	0	0	1.644	71.548	0	0	864	10.339	328	6.370	17.016	0	17.489	16.976	19.852	122.722	922	1.960
May	0	0	1.308	61.189	0	0	689	8.503	264	7.457	16.211	0	15.296	16.092	18.472	108.537	735	1.333
Jun	0	0	1.388	67.004	0	0	807	10.685	216	4.842	15.240	445	16.245	14.217	17.651	113.439	1.042	2.194
Jul	0	0	1.844	81.107	0	0	1.015	11.720	248	3.612	19.048	284	23.301	16.891	22.155	136.916	1.404	5.262
Ago	0	0	1.320	62.771	0	0	802	10.466	140	1.075	15.837	33	20.960	15.950	18.099	111.256	872	2.191
Sep	0	0	1.048	44.920	0	0	783	8.679	130	763	18.604	81	23.668	18.823	20.565	96.935	1.145	2.482
Oct	0	0	1.499	68.314	0	0	777	9.159	161	1.251	21.505	61	30.242	19.019	23.942	128.046	1.025	2.460
Nov	0	0	663	24.052	0	0	699	7.792	122	633	17.496	36	24.493	15.977	18.980	72.982	1.028	2.322
Dic	0	0	567	16.186	0	0	767	8.882	143	816	17.941	49	24.269	22.854	19.418	73.056	1.552	3.487
2008	0	0	16.480	747.096	0	0	9.535	113.296	2.423	33.239	206.378	988	240.777	194.135	234.816	1.329.532	12.298	28.693

Fuente: Estadística Y Desarrollo - Departamento de Fiduciaria y Valores

BANCO DE LA REPÚBLICA
SUBGERENCIA DE OPERACIÓN BANCARIA
BOLETÍN SISTEMA DE PAGOS EN COLOMBIA – DICIEMBRE DE 2008

Tabla 2.5: DISTRIBUCIÓN HISTÓRICA DE VALOR Y CANTIDAD DE OPERACIONES REALIZADAS EN EL DCV – Mercado Primario

	COLOCACIONES 1/					AMORTIZACIONES										
	Transacciones 2/	Denominados en			Valor Nominal Total en pesos	Transacciones 2/	Capital			Valor Pagado (a)	Transacciones 2/	Rendimientos			Valor Pagado (b)	Valor Total Pagado (a + b)
		Pesos	Dólares	UVR			Pesos	Dólares	UVR			Pesos	Dólares	UVR		
Ene	1.034	3.426	0	685	4.111	569	875	0	28	903	5.241	295	0	301	596	1.499
Feb	755	2.665	0	366	3.031	384	924	0	29	953	5.173	923	0	144	1.067	2.020
Mar	782	3.926	0	91	4.017	384	2.699	0	28	2.727	10.164	1.021	36	9	1.066	3.794
Abr	939	4.011	0	193	4.204	544	651	0	29	680	5.714	734	0	9	743	1.422
May	723	2.704	0	147	2.851	524	2.970	0	29	2.999	103.503	568	0	128	695	3.695
Jun	630	3.160	0	237	3.397	487	1.033	0	950	1.982	61.747	552	0	82	634	2.616
Jul	834	1.751	0	189	1.940	433	312	0	29	341	8.869	1.117	0	136	1.252	1.593
Ago	698	2.578	0	171	2.749	461	2.102	0	30	2.131	7.457	658	27	8	693	2.825
Sep	717	2.603	0	174	2.776	405	2.836	0	30	2.865	5.463	235	0	409	644	3.509
Oct	1.016	3.810	0	73	3.883	554	1.082	0	30	1.112	24.574	93	0	8	101	1.213
Nov	1.646	3.261	0	963	4.223	496	2.332	0	628	2.960	91.321	827	0	8	835	3.795
Dic	611	1.961	0	170	2.131	1.187	509	0	30	540	9.332	37	0	8	45	584
2005	10.385	35.855	0	3.460	39.314	6.428	18.325	0	1.869	20.194	338.558	7.061	63	1.249	8.372	28.566
Ene	1.155	3.143	0	400	3.543	784	1.430	0	30	1.460	5.353	223	0	309	532	1.992
Feb	561	2.572	0	198	2.770	504	492	0	31	522	4.462	973	0	233	1.206	1.728
Mar	616	3.100	0	293	3.393	440	797	0	31	828	9.740	774	35	7	816	1.644
Abr	651	3.457	0	303	3.760	671	6.252	0	31	6.283	5.768	1.374	0	7	1.381	7.664
May	505	2.337	0	174	2.511	1.270	2.608	0	32	2.640	102.747	385	0	131	516	3.156
Jun	462	3.868	0	262	4.131	876	959	0	308	1.268	0	0	0	0	0	1.268
Jul	715	3.385	0	877	4.262	997	5.997	0	643	6.640	10.297	1.762	0	117	1.879	8.519
Ago	338	2.308	0	140	2.448	569	494	0	32	526	6.832	667	27	7	701	1.227
Sep	391	2.176	0	616	2.792	755	3.741	0	1.912	5.653	6.264	945	0	508	1.453	7.107
Oct	743	2.119	0	95	2.215	742	1.301	0	33	1.334	24.899	227	0	7	234	1.568
Nov	1.311	2.695	0	1.885	4.580	860	1.690	0	2.383	4.073	91.253	960	0	6	967	5.040
Dic	730	1.197	0	0	1.196	1.179	640	0	33	674	9.786	41	0	6	48	721
2006	8.178	32.358	0	5.243	37.600	9.647	26.401	0	5.500	31.901	277.401	8.332	62	1.338	9.733	41.633

BANCO DE LA REPÚBLICA
SUBGERENCIA DE OPERACIÓN BANCARIA
BOLETÍN SISTEMA DE PAGOS EN COLOMBIA – DICIEMBRE DE 2008

Tabla 2.5: DISTRIBUCIÓN HISTÓRICA DE VALOR Y CANTIDAD DE OPERACIONES REALIZADAS EN EL DCV – Mercado Primario

Valor nominal en miles de millones de pesos

	COLOCACIONES 1/					AMORTIZACIONES										
	Transacciones 2/	Denominados en			Valor Nominal Total en pesos	Transacciones 2/	Capital			Valor Pagado (a)	Transacciones 2/	Rendimientos			Valor Pagado (b)	Valor Total Pagado (a + b)
		Pesos	Dólares	UVR			Pesos	Dólares	UVR			Pesos	Dólares	UVR		
Ene	910	3.600	0	391	3.991	865	1.533	0	894	2.427	5.906	211	0	189	400	2.827
Feb	603	3.033	0	345	3.378	560	1.572	0	34	1.606	5.875	984	0	474	1.458	3.064
Mar	539	4.319	0	276	4.594	667	7.967	0	102	8.069	9.603	1.227	0	6	1.233	9.301
Abr	818	3.023	0	387	3.410	657	1.466	0	119	1.584	7.817	1.300	0	6	1.306	2.890
May	665	4.771	0	886	5.657	554	2.654	0	678	3.332	51.501	310	0	96	406	3.738
Jun	517	2.253	0	104	2.358	421	661	0	218	878	30.859	795	0	6	800	1.678
Jul	793	3.160	0	240	3.399	693	1.366	0	1.293	2.659	7.623	1.684	0	106	1.790	4.449
Ago	581	2.448	0	90	2.539	564	1.315	0	36	1.351	6.366	1.002	24	5	1.031	2.382
Sep	357	2.698	0	0	2.698	388	3.363	0	36	3.400	5.704	932	0	440	1.372	4.772
Oct	692	2.219	0	6	2.226	1.176	1.999	0	41	2.040	25.810	464	0	6	471	2.511
Nov	419	2.474	0	0	2.474	2.252	6.312	0	0	6.312	88.255	1.185	0	5	1.190	7.502
Dic	1.620	1.831	0	18	1.849	1.129	1.012	0	38	1.050	10.069	48	0	5	53	1.103
2007	8.514	35.830	0	2.742	38.572	9.926	31.220	0	3.489	34.708	255.388	10.142	24	1.343	11.509	46.218
Ene	846	3.965	0	405	4.370	1.244	1.658	0	467	2.125	6.599	225	0	113	338	2.462
Feb	494	2.213	0	229	2.442	777	820	0	40	860	5.323	968	0	566	1.534	2.394
Mar	519	2.844	0	212	3.056	749	909	0	39	947	9.493	201	0	24	225	1.172
Abr	874	5.118	0	758	5.877	1.248	7.063	0	39	7.102	7.449	1.119	0	4	1.123	8.225
May	806	3.582	0	214	3.797	1.227	2.070	0	39	2.109	50.496	1.082	0	99	1.182	3.291
Jun	611	2.855	0	535	3.390	779	3.221	0	0	3.221	28.842	782	0	0	782	4.003
Jul	1.063	3.716	0	327	4.043	1.139	1.472	0	82	1.554	9.361	1.923	0	8	1.931	3.485
Ago	502	2.872	0	376	3.248	959	6.428	0	41	6.469	4.901	944	22	4	970	7.439
Sep	569	1.401	0	398	1.799	770	1.023	0	41	1.064	5.221	910	0	477	1.387	2.451
Oct	856	4.442	0	143	4.586	1.598	4.241	0	46	4.287	20.984	1.127	0	4	1.132	5.419
Nov	480	1.831	0	229	2.059	1.171	1.002	0	48	1.050	39.783	1.193	0	3	1.196	2.246
Dic	386	1.249	0	153	1.402	1.100	720	0	42	763	7.074	74	0	3	77	839
2008	8.006	36.087	0	3.980	40.067	12.761	30.627	0	923	31.551	195.526	10.548	22	1.306	11.876	43.427

1/ Incluye las expediciones de títulos bajo las diferentes modalidades de colocación (forzosas, convenidas, subasta, ventanilla, manejo de deuda, sentencias judiciales, ley de vivienda). Los valores corresponden a los montos nominales del capital colocado.

Para el total en pesos se convirtieron las diferentes denominaciones con la tasa del día de colocación.

2/ Cantidad de títulos expedidos/colocados ó cantidad de títulos con vencimientos de capital o rendimientos

Fuente: Estadística Y Desarrollo - Departamento de Fiduciaria y Valores

BANCO DE LA REPÚBLICA
SUBGERENCIA DE OPERACIÓN BANCARIA
BOLETÍN SISTEMA DE PAGOS EN COLOMBIA – DICIEMBRE DE 2008

Tabla 2.6: DISTRIBUCIÓN HISTÓRICA DE VALOR Y CANTIDAD DE OPERACIONES REALIZADAS EN EL DCV – Mercado secundario
COMPRAS – VENTAS

valor en miles de millones

	Entrega contra pago 1/						Libre de pago					Traslados entre Depósitos l	Total Transacciones a + g	Total e+k+l
	Transacciones 2/ a	Denominados en			Valor Nominal Total en pesos 3/ e=b+c+d	Valor Compra-Venta f	Transacciones /2 g	Denominados en			Valor Nominal Total en pesos 3/ k=h+i+j			
		Pesos b	Dólares c	UVR d				Pesos h	Dólares i	UVR j				
Ene	63.800	104.421	191	12.186	116.799	134.035	20.299	38.412	684	10.213	49.309	885	84.099	166.992
Feb	70.317	102.588	341	26.483	129.412	148.722	24.756	50.101	756	10.973	61.831	692	95.073	191.935
Mar	58.923	88.128	326	9.542	97.996	113.046	23.082	43.643	732	8.443	52.818	948	82.005	151.762
Abr	78.783	120.167	377	15.916	136.459	155.767	27.590	47.319	650	9.561	57.530	900	106.373	194.889
May	75.347	119.989	220	26.937	147.147	165.622	29.190	69.351	645	16.629	86.626	862	104.537	234.634
Jun	87.086	131.773	143	36.998	168.913	194.184	30.889	69.703	459	21.493	91.656	979	117.975	261.548
Jul	81.836	119.436	220	36.982	156.638	188.082	32.254	57.323	594	16.932	74.849	1.182	114.090	232.668
Ago	92.296	139.100	307	26.311	165.718	201.582	28.937	64.701	567	16.971	82.239	781	121.233	248.738
Sep	111.677	174.013	329	36.454	210.797	254.082	28.810	49.523	369	17.105	66.997	707	140.487	278.502
Oct	81.036	110.779	264	22.639	133.682	164.426	25.162	52.281	353	12.767	65.400	464	106.198	199.546
Nov	86.017	119.105	253	21.004	140.362	170.978	24.080	49.361	303	12.678	62.341	724	110.097	203.428
Dic	51.412	72.904	229	10.908	84.042	103.576	26.060	75.146	666	14.499	90.310	1.077	77.472	175.429
2005	938.530	1.402.404	3.199	282.361	1.687.965	1.994.103	321.109	666.865	6.777	168.264	841.906	10.200	1.259.639	2.540.070
Ene	91.565	147.440	254	21.765	169.458	217.135	27.393	74.951	509	14.321	89.781	537	118.958	259.776
Feb	107.797	186.026	227	29.552	215.804	281.370	31.369	90.194	433	20.971	111.598	447	139.166	327.849
Mar	112.184	176.387	280	20.744	197.411	254.923	32.105	100.339	590	30.091	131.020	1.005	144.289	329.435
Abr	84.743	122.052	178	15.691	137.922	171.423	22.807	55.440	346	14.443	70.229	1.079	107.550	209.229
May	92.786	134.901	178	14.718	149.797	178.975	29.808	78.559	457	21.626	100.641	1.023	122.594	251.461
Jun	72.548	94.794	183	10.960	105.937	120.767	32.658	72.799	432	24.948	98.179	764	105.206	204.880
Jul	80.088	95.938	1	12.309	108.248	120.005	30.190	67.034	115	23.131	90.279	514	110.278	199.042
Ago	97.443	117.929	53	18.329	136.311	152.518	32.141	71.678	156	23.660	95.494	750	129.584	232.555
Sep	103.544	126.580	260	17.347	144.187	161.367	30.655	63.442	42	18.855	82.339	394	134.199	226.920
Oct	102.158	128.478	170	12.634	141.283	159.576	32.117	61.743	283	16.768	78.794	220	134.275	220.296
Nov	113.130	135.472	47	10.864	146.383	170.238	31.161	56.850	188	19.955	76.993	687	144.291	224.062
Dic	64.830	80.398	3	11.137	91.539	106.664	26.738	47.869	36	16.943	64.848	473	91.568	156.860
2006	1.122.816	1.546.396	1.834	196.049	1.744.279	2.094.963	359.142	840.898	3.585	245.711	1.090.195	7.891	1.481.958	2.842.365

BANCO DE LA REPÚBLICA
SUBGERENCIA DE OPERACIÓN BANCARIA
BOLETÍN SISTEMA DE PAGOS EN COLOMBIA – DICIEMBRE DE 2008

Tabla 2.6: DISTRIBUCIÓN HISTÓRICA DE VALOR Y CANTIDAD DE OPERACIONES REALIZADAS EN EL DCV – Mercado secundario
COMPRAS – VENTAS

valor en miles de millones

	Entrega contra pago 1/						Libre de pago						Traslados entre Depósitos l	Total Transacciones a + g	Total e+k+l
	Transacciones 2/ a	Denominados en			Valor Nominal Total en pesos 3/ e=b+c+d	Valor Compra-Venta f	Transacciones /2 g	Denominados en			Valor Nominal Total en pesos 3/ k=h+i+j				
		Pesos b	Dólares c	UVR d				Pesos h	Dólares i	UVR j					
Ene	89.584	110.940	3	14.454	125.397	146.191	28.796	55.833	41	22.599	78.473	400	118.380	204.270	
Feb	83.985	103.170	4	15.174	118.348	136.572	31.450	59.978	40	20.577	80.595	577	115.435	199.520	
Mar	78.968	105.850	1	12.422	118.273	133.903	27.085	57.563	12	15.755	73.330	459	106.053	192.061	
Abr	40.556	70.753	3	9.637	80.393	89.177	14.106	25.407	4	12.546	37.957	343	54.662	118.693	
May	48.209	87.602	9	14.488	102.099	112.574	16.857	37.395	6	15.846	53.247	328	65.066	155.675	
Jun	47.145	76.629	73	10.566	87.268	97.987	18.415	46.323	32	16.015	62.370	298	65.560	149.936	
Jul	37.447	61.144	74	8.258	69.476	76.232	16.866	44.068	36	13.021	57.125	259	54.313	126.859	
Ago	39.351	62.708	43	9.134	71.886	75.094	17.860	39.388	9	14.726	54.123	452	57.211	126.460	
Sep	30.768	50.529	27	6.959	57.515	59.443	17.379	35.818	74	12.339	48.230	340	48.147	106.085	
Oct	34.737	67.589	12	7.947	75.548	78.651	19.109	40.344	136	11.507	51.986	400	53.846	127.934	
Nov	26.350	55.471	3	11.887	67.361	70.242	16.133	36.697	97	10.598	47.392	295	42.483	115.048	
Dic	13.948	27.820	8	7.773	35.601	37.338	14.976	48.186	111	12.600	60.897	507	28.924	97.005	
2007	571.048	880.206	259	128.699	1.009.164	1.113.406	239.032	527.000	597	178.129	705.725	4.657	810.080	1.719.546	
Ene	23.033	48.759	26	7.607	56.392	58.679	14.507	58.895	237	11.206	70.339	298	37.540	127.029	
Feb	25.527	55.895	35	7.509	63.439	65.267	16.168	61.429	453	16.275	78.158	222	41.695	141.819	
Mar	21.984	55.837	2	6.335	62.174	63.268	12.517	42.343	507	9.078	51.928	154	34.501	114.256	
Abr	45.556	143.600	0	10.828	154.429	158.893	16.604	53.953	277	13.048	67.277	111	62.160	221.816	
May	32.687	96.434	4	8.758	105.196	107.115	13.813	41.913	107	11.322	53.343	88	46.500	158.627	
Jun	27.211	60.742	7	11.480	72.228	72.746	18.159	54.012	52	21.886	75.950	154	45.370	148.332	
Jul	26.450	56.863	14	7.715	64.592	63.701	19.307	66.176	32	19.141	85.349	168	45.757	150.109	
Ago	26.693	56.836	0	7.285	64.121	64.271	14.350	53.363	30	12.969	66.362	128	41.043	130.611	
Sep	28.707	52.116	6	9.305	61.427	61.467	15.715	51.599	31	12.714	64.345	310	44.422	126.082	
Oct	26.354	49.954	22	7.165	57.142	56.263	15.558	68.477	4	13.282	81.762	293	41.912	139.197	
Nov	25.394	45.061	12	6.172	51.244	50.678	11.245	31.149	74	6.781	38.004	154	36.639	89.402	
Dic	25.274	54.598	13	6.921	61.531	62.819	11.129	40.507	11	7.165	47.682	234	36.403	109.446	
2008	334.870	776.694	142	97.078	873.915	885.167	179.072	623.817	1.815	154.867	780.500	2.312	513.942	1.656.727	

2/ Cantidad de compras - ventas registradas en el sistema, se toma solo una parte (comprador)

3/ El valor de los títulos diferentes a pesos es convertido con la tasa del día de la operación de compra-venta

Fuente: Estadística Y Desarrollo - Departamento de Fiduciaria y Valores

BANCO DE LA REPÚBLICA
SUBGERENCIA DE OPERACIÓN BANCARIA
BOLETÍN SISTEMA DE PAGOS EN COLOMBIA – DICIEMBRE DE 2008

Tabla 2.7: DISTRIBUCIÓN HISTÓRICA DE VALOR DE OPERACIONES REALIZADAS EN LOS SISTEMAS DE NEGOCIACIÓN – Entrega Contra Pago
valor nominal en miles de millones

	Entrega Contra Pago				
	DCV	SEN	MEC	OTROS 1/	SUBTOTAL a)
Ene	38.496	59.233	17.518	1.552	116.799
Feb	48.661	60.437	18.828	1.486	129.412
Mar	34.053	45.289	17.081	1.573	97.996
Abr	46.430	60.134	27.922	1.972	136.459
May	55.798	64.970	24.179	2.200	147.147
Jun	61.336	74.956	30.716	1.905	168.913
Jul	52.101	67.821	34.886	1.830	156.638
Ago	50.792	76.116	36.784	2.025	165.718
Sep	59.794	104.280	44.574	2.149	210.797
Oct	45.006	44.821	42.730	1.125	133.682
Nov	42.430	58.681	37.732	1.520	140.362
Dic	33.686	26.670	23.272	414	84.042
2005	568.582	743.410	356.222	19.751	1.687.965

Ene	50.753	69.879	47.599	1.226	169.458
Feb	65.749	87.661	60.362	2.031	215.804
Mar	59.989	67.501	68.698	1.223	197.411
Abr	41.820	40.915	54.101	1.086	137.922
May	48.455	38.592	61.435	1.314	149.797
Jun	39.038	18.958	46.583	1.357	105.937
Jul	36.288	21.146	49.179	1.636	108.248
Ago	41.578	32.217	60.521	1.995	136.311
Sep	40.862	39.115	62.576	1.634	144.187
Oct	35.962	37.277	65.782	2.262	141.283
Nov	30.374	38.570	75.287	2.151	146.383
Dic	25.901	24.750	39.715	1.173	91.539
2006	516.769	516.582	691.838	19.089	1.744.279

TOTAL b)	Libre de Pago (DCV)			SUBTOTAL LIBRE DE PAGO e=b-c-d	TOTAL f=a+e	PARTICIPACIÓN DEL TOTAL e/f
	CRUZADAS c)	PARTICIPACIÓN c/b	Traslados Entre Depósitos d)			
49.309	44.224	90%	885	4.201	120.999	3%
61.831	55.713	90%	692	5.426	134.838	4%
52.818	47.180	89%	948	4.690	102.686	5%
57.530	52.434	91%	900	4.196	140.655	3%
86.626	80.766	93%	862	4.998	152.145	3%
91.656	83.030	91%	979	7.647	176.560	4%
74.849	68.631	92%	1.182	5.036	161.674	3%
82.239	76.679	93%	781	4.778	170.497	3%
66.997	61.213	91%	707	5.077	215.874	2%
65.400	59.863	92%	464	5.074	138.755	4%
62.341	54.317	87%	724	7.300	147.662	5%
90.310	84.107	93%	1.077	5.127	89.169	6%
841.906	768.156	91%	10.200	63.550	1.751.515	4%

89.781	83.494	93%	537	5.750	175.208	3%
111.598	100.375	90%	447	10.776	226.580	5%
131.020	118.455	90%	1.005	11.560	208.971	6%
70.229	63.022	90%	1.079	6.128	144.049	4%
100.641	93.522	93%	1.023	6.096	155.893	4%
98.179	86.278	88%	764	11.136	117.073	10%
90.279	79.929	89%	514	9.837	118.085	8%
95.494	91.249	96%	750	3.495	139.806	3%
82.339	78.227	95%	394	3.718	147.906	3%
78.794	75.821	96%	220	2.753	144.035	2%
76.993	69.288	90%	687	7.017	153.400	5%
64.848	61.645	95%	473	2.730	94.269	3%
1.090.195	1.001.306	92%	7.891	80.998	1.825.276	4%

BANCO DE LA REPÚBLICA
SUBGERENCIA DE OPERACIÓN BANCARIA
BOLETÍN SISTEMA DE PAGOS EN COLOMBIA – DICIEMBRE DE 2008

Tabla 2.7: DISTRIBUCIÓN HISTÓRICA DE VALOR DE OPERACIONES REALIZADAS EN LOS SISTEMAS DE NEGOCIACIÓN – Entrega Contra Pago

valor nominal en miles de millones

	Entrega Contra Pago					Libre de Pago (DCV)					TOTAL f=a+e	PARTICIPACIÓN DEL TOTAL e/f
	DCV	SEN	MEC	OTROS 1/	SUBTOTAL a)	TOTAL b)	CRUZADAS c)	PARTICIPACIÓN c/b	Traslados Entre Depósitos d)	SUBTOTAL LIBRE DE PAGO e=b-c-d		
Ene	35.734	25.677	62.615	1.371	125.397	78.473	73.640	94%	400	4.432	129.830	3%
Feb	37.767	22.341	56.962	1.277	118.348	80.595	76.152	94%	577	3.866	122.214	3%
Mar	40.785	26.177	50.155	1.156	118.273	73.330	68.318	93%	459	4.554	122.826	4%
Abr	29.280	29.309	21.324	481	80.393	37.957	35.331	93%	343	2.284	82.676	3%
May	35.679	37.179	27.687	1.554	102.099	53.247	47.315	89%	328	5.604	107.703	5%
Jun	27.317	29.446	29.003	1.502	87.268	62.370	59.779	96%	298	2.293	89.561	3%
Jul	21.938	24.613	21.587	1.339	69.476	57.125	53.263	93%	259	3.603	73.079	5%
Ago	23.641	22.558	24.046	1.641	71.886	54.123	51.187	95%	452	2.485	74.370	3%
Sep	21.254	16.708	18.055	1.498	57.515	48.230	44.766	93%	340	3.124	60.639	5%
Oct	22.650	35.469	16.011	1.417	75.548	51.986	46.017	89%	400	5.570	81.118	7%
Nov	25.991	27.071	12.971	1.328	67.361	47.392	44.559	94%	295	2.538	69.899	4%
Dic	20.436	9.578	4.897	691	35.601	60.897	55.444	91%	507	4.946	40.546	12%
2007	342.471	306.125	345.313	15.255	1.009.164	705.725	655.771	93%	4.657	45.298	1.054.462	4%
Ene	22.794	20.769	11.794	1.035	56.392	70.339	68.278	97%	298	1.763	58.155	3%
Feb	21.777	29.003	11.361	1.298	63.439	78.158	75.683	97%	222	2.252	65.691	3%
Mar	23.176	27.769	10.034	1.195	62.174	51.928	48.442	93%	154	3.332	65.506	5%
Abr	32.348	101.309	17.647	3.124	154.429	67.277	64.108	95%	111	3.058	157.487	2%
May	23.252	66.734	13.487	1.723	105.196	53.343	49.779	93%	88	3.477	108.673	3%
Jun	27.817	26.323	16.581	1.507	72.228	75.950	69.785	92%	154	6.012	78.240	8%
Jul	16.771	23.763	22.478	1.580	64.592	85.349	82.077	96%	168	3.105	67.697	5%
Ago	11.695	30.248	20.936	1.242	64.121	66.362	64.109	97%	128	2.126	66.247	3%
Sep	13.332	24.425	22.704	966	61.427	64.345	59.121	92%	310	4.915	66.342	7%
Oct	15.409	19.455	21.576	701	57.142	81.762	75.948	93%	293	5.522	62.663	9%
Nov	11.545	19.158	19.586	955	51.244	38.004	35.120	92%	154	2.730	53.974	5%
Dic	14.536	25.342	21.088	565	61.531	47.682	42.988	90%	234	4.460	65.991	7%
2008	234.453	414.299	209.272	15.891	873.915	780.500	735.436	94%	2.312	42.751	916.666	5%

1) OTROS : Corresponde a GESMOSA Y CIMD

El valor nominal incluye capital y cupones negociados independiente del principal
Fuente: Estadística Y Desarrollo - Departamento de Fiduciaria y Valores

BANCO DE LA REPÚBLICA
SUBGERENCIA DE OPERACIÓN BANCARIA
BOLETÍN SISTEMA DE PAGOS EN COLOMBIA – DICIEMBRE DE 2008

Tabla 2.8: DISTRIBUCIÓN HISTÓRICA DE CANTIDAD DE OPERACIONES REALIZADAS EN LOS SISTEMAS DE NEGOCIACIÓN – Entrega Contra Pago

	Entrega Contra Pago				
	DCV	SEN	MEC	OTROS 1/	SUBTOTAL a)
Ene	13.988	33.159	15.672	981	63.800
Feb	17.622	36.573	15.328	794	70.317
Mar	12.608	29.508	15.860	947	58.923
Abr	18.319	36.445	22.775	1.244	78.783
May	19.831	35.699	18.796	1.021	75.347
Jun	21.146	39.113	25.769	1.058	87.086
Jul	17.725	33.460	29.675	976	81.836
Ago	18.030	39.798	33.268	1.200	92.296
Sep	20.415	53.207	36.968	1.087	111.677
Oct	15.561	25.109	39.618	748	81.036
Nov	15.266	32.602	37.317	832	86.017
Dic	12.787	15.138	23.250	237	51.412
2005	203.298	409.811	314.296	11.125	938.530

Ene	16.543	34.280	40.117	625	91.565
Feb	21.304	33.598	51.890	1.005	107.797
Mar	18.508	26.001	67.010	665	112.184
Abr	13.448	17.288	53.201	806	84.743
May	13.964	18.036	59.885	901	92.786
Jun	11.334	11.042	49.287	885	72.548
Jul	10.858	11.705	56.561	964	80.088
Ago	12.989	18.005	65.195	1.254	97.443
Sep	12.141	21.846	68.613	944	103.544
Oct	10.573	19.846	70.661	1.078	102.158
Nov	9.953	19.507	82.486	1.184	113.130
Dic	8.384	12.380	43.408	658	64.830
2006	159.999	243.534	708.314	10.969	1.122.816

Cantidad de Operaciones

TOTAL b)	Libre de Pago (DCV)				TOTAL f=a+e	PARTICIPACIÓN DEL TOTAL e/f
	CRUZADAS c)	PARTICIPACIÓN c/b	Traslados Entre Depósitos d)	SUBTOTAL LIBRE DE PAGO e=b-c-d		
20.299	16.822	83%	1.133	2.344	66.144	4%
24.756	20.264	82%	1.385	3.107	73.424	4%
23.082	19.009	82%	1.520	2.553	61.476	4%
27.590	22.844	83%	1.618	3.128	81.911	4%
29.190	25.373	87%	1.389	2.428	77.775	3%
30.889	26.332	85%	1.530	3.027	90.113	3%
32.254	23.272	72%	1.179	7.803	89.639	9%
28.937	25.083	87%	1.254	2.600	94.896	3%
28.810	24.545	85%	1.184	3.081	114.758	3%
25.162	21.599	86%	942	2.621	83.657	3%
24.080	21.068	87%	849	2.163	88.180	2%
26.060	21.846	84%	951	3.263	54.675	6%
321.109	268.057	83%	14.934	38.118	976.648	4%

27.393	24.117	88%	1.029	2.247	93.812	2%
31.369	28.212	90%	746	2.411	110.208	2%
32.105	28.475	89%	979	2.651	114.835	2%
22.807	20.074	88%	793	1.940	86.683	2%
29.808	26.446	89%	907	2.455	95.241	3%
32.658	28.096	86%	1.214	3.348	75.896	4%
30.190	26.196	87%	1.442	2.552	82.640	3%
32.141	29.375	91%	1.262	1.504	98.947	2%
30.655	28.335	92%	1.080	1.240	104.784	1%
32.117	29.693	92%	926	1.498	103.656	1%
31.161	28.493	91%	1.028	1.640	114.770	1%
26.738	23.965	90%	839	1.934	66.764	3%
359.142	321.477	90%	12.245	25.420	1.148.236	2%

BANCO DE LA REPÚBLICA
SUBGERENCIA DE OPERACIÓN BANCARIA
BOLETÍN SISTEMA DE PAGOS EN COLOMBIA – DICIEMBRE DE 2008

Tabla 2.8: DISTRIBUCIÓN HISTÓRICA DE CANTIDAD DE OPERACIONES REALIZADAS EN LOS SISTEMAS DE NEGOCIACIÓN – Entrega Contra Pago

	Entrega Contra Pago				
	DCV	SEN	MEC	OTROS 1/	SUBTOTAL a)
Ene	9.667	12.362	66.729	826	89.584
Feb	9.764	10.508	62.937	776	83.985
Mar	10.500	11.861	55.792	815	78.968
Abr	7.198	8.471	24.618	269	40.556
May	8.899	9.816	28.834	660	48.209
Jun	7.910	7.726	30.873	636	47.145
Jul	6.763	6.672	23.492	520	37.447
Ago	6.413	5.894	26.400	644	39.351
Sep	6.139	4.137	19.922	570	30.768
Oct	6.506	9.896	17.877	458	34.737
Nov	6.024	7.381	12.531	414	26.350
Dic	5.056	2.540	6.167	185	13.948
2007	90.839	97.264	376.172	6.773	571.048

Ene	5.770	5.327	11.625	311	23.033
Feb	5.841	7.401	11.944	341	25.527
Mar	5.494	6.360	9.860	270	21.984
Abr	7.418	22.045	15.471	622	45.556
May	5.515	14.990	11.856	326	32.687
Jun	6.395	6.409	14.085	322	27.211
Jul	4.236	5.534	16.335	345	26.450
Ago	2.947	6.912	16.523	311	26.693
Sep	3.146	6.261	19.034	266	28.707
Oct	2.836	4.914	18.362	242	26.354
Nov	2.311	5.063	17.789	231	25.394
Dic	2.527	6.064	16.518	165	25.274
2008	54.436	97.280	179.402	3.752	334.870

1/ OTROS : Corresponde a GESMOSA y CIMD

La cantidad de operaciones incluye capital y cupones negociados independiente del principal

Fuente: Estadística Y Desarrollo - Departamento de Fiduciaria y Valores

Cantidad de Operaciones

TOTAL b)	CRUZADAS c)	PARTICIPACIÓN c/b	Libre de Pago (DCV)		TOTAL f=a+e	PARTICIPACIÓN DEL TOTAL e/f
			Traslados Entre Depósitos d)	SUBTOTAL LIBRE DE PAGO e=b-c-d		
28.796	26.357	92%	842	1.597	91.181	2%
31.450	29.215	93%	841	1.394	85.379	2%
27.085	25.153	93%	723	1.209	80.177	2%
14.106	12.766	91%	439	901	41.457	2%
16.857	14.937	89%	628	1.292	49.501	3%
18.415	16.471	89%	459	1.485	48.630	3%
16.866	15.193	90%	528	1.145	38.592	3%
17.860	16.257	91%	447	1.156	40.507	3%
17.379	15.693	90%	520	1.166	31.934	4%
19.109	17.127	90%	449	1.533	36.270	4%
16.133	14.469	90%	363	1.301	27.651	5%
14.976	13.151	88%	359	1.466	15.414	10%
239.032	216.789	91%	6.598	15.645	586.693	3%
14.507	13.403	92%	252	852	23.885	4%
16.168	14.651	91%	259	1.258	26.785	5%
12.517	11.362	91%	194	961	22.945	4%
16.604	15.128	91%	280	1.196	46.752	3%
13.813	12.482	90%	208	1.123	33.810	3%
18.159	15.670	86%	263	2.226	29.437	8%
19.307	18.099	94%	252	956	27.406	3%
14.350	13.447	94%	210	693	27.386	3%
15.715	14.796	94%	190	729	29.436	2%
15.558	14.383	92%	162	1.013	27.367	4%
11.245	10.300	92%	188	757	26.151	3%
11.129	9.791	88%	203	1.135	26.409	4%
179.072	163.512	91%	2.661	12.899	347.769	4%

BANCO DE LA REPÚBLICA
SUBGERENCIA DE OPERACIÓN BANCARIA
BOLETÍN SISTEMA DE PAGOS EN COLOMBIA – DICIEMBRE DE 2008

Tabla 2.9: TENENCIAS HISTÓRICAS DE TES CLASE “B” REGISTRADAS EN EL DCV

SALDO DE CAPITAL EN CIRCULACION TOTAL TES "B" 1/

Millones de Pesos

TITULOS DE TESORERIA - TES - CLASE "B" (INCLUYE LOS TES EN PESOS, DOLARES Y UVR) 2/												
AÑO / MES	ENE	FEB	MAR	ABR	MAY	JUN	JUL	AGO	SEP	OCT	NOV	DIC
1992	54.657	95.586	134.499	169.614	192.458	219.481	234.975	245.198	270.644	266.508	288.181	289.754
1993	307.426	436.207	461.959	481.265	533.329	611.630	694.004	759.200	835.233	876.941	982.460	982.130
1994	1.041.651	1.056.147	1.027.692	1.029.306	1.025.135	1.041.957	1.036.086	1.055.259	1.104.988	1.106.941	1.196.392	2.091.444
1995	2.141.782	2.153.355	2.210.042	2.349.821	2.528.136	2.675.281	2.955.851	3.170.586	3.340.916	3.649.407	3.763.893	3.864.314
1996	4.159.822	4.199.534	4.326.746	4.558.810	4.753.704	4.872.105	5.056.424	5.287.167	5.518.251	5.650.390	5.747.589	5.897.200
1997	6.744.158	6.951.132	7.171.316	7.791.179	8.192.418	8.423.249	8.693.229	8.960.952	9.017.791	9.610.790	9.694.017	9.614.123
1998	9.760.771	10.529.122	10.984.268	11.127.163	11.723.751	12.056.426	12.185.054	12.612.220	12.701.136	12.769.007	13.238.118	13.856.124
1999	14.298.802	15.343.879	15.233.485	15.547.950	15.838.389	15.905.131	16.539.618	16.862.195	18.199.039	18.372.657	19.284.444	20.100.420
2000	21.203.889	21.958.332	22.562.296	22.976.487	23.492.091	23.360.658	23.955.254	24.126.632	24.756.536	26.476.865	26.139.075	26.772.359
2001	26.047.563	26.696.270	27.723.266	28.105.285	28.638.536	28.991.449	29.258.717	30.385.524	31.003.092	32.295.769	33.226.928	33.366.739
2002	33.843.480	36.202.374	36.114.711	36.647.798	39.341.564	40.169.278	40.332.693	40.252.340	40.292.964	40.504.285	41.311.572	42.643.606
2003	43.320.468	44.855.257	44.920.219	45.678.142	46.471.727	46.571.109	47.166.256	47.766.633	48.426.528	48.164.957	49.237.811	50.113.998
2004	50.818.017	52.324.188	54.337.373	54.416.208	53.261.503	52.555.071	54.263.343	55.297.795	56.808.479	57.501.458	56.993.707	58.187.310
2005	61.268.160	63.375.694	64.832.052	68.269.412	68.199.767	69.698.381	71.132.399	72.372.124	72.244.815	75.041.016	76.310.501	77.906.787
2006	79.732.072	82.094.043	84.378.109	81.917.603	82.306.842	85.331.784	82.908.035	84.920.169	82.931.458	83.726.637	84.255.988	84.827.849
2007	86.344.575	88.282.074	85.007.988	87.069.131	89.626.272	91.293.876	91.854.067	93.687.738	93.007.061	93.593.711	89.911.360	90.754.467
2008	93.008.660	94.809.595	85.007.988	96.115.836	98.238.022	98.681.846	101.079.817	98.063.588	99.258.670	99.980.249	101.172.735	101.914.681

1/ Los TES en Dólares y en UVR están convertidos a la TCRMER y TCUVRC del último día de cada mes.

2/ No incluye cupones

Fuente: Estadística Y Desarrollo - Departamento de Fiduciaria y Valores

BANCO DE LA REPÚBLICA
SUBGERENCIA DE OPERACIÓN BANCARIA
BOLETÍN SISTEMA DE PAGOS EN COLOMBIA – DICIEMBRE DE 2008

Tabla 2.10: TENENCIAS HISTÓRICAS DE TES CLASE “B” REGISTRADAS EN EL DCV

SALDO DE CAPITAL EN CIRCULACION POR TIPO DE RENDIMIENTO

AÑO / MES	DENOMINADOS EN PESOS						TASA TRM	DENOMIN. EN DOLARES (Miles de Dólares)	TASA UVR	DENOMINADOS EN UVR (Millones de Unidades)	SALDO 3/ (Millones de \$) (Equival. en Pesos)
	(Millones de Pesos)										
	TASA FIJA	MIXTOS 1/	TES-IPC	RENT. MIN. PENS. 2/	ISS A 15 AÑOS	SUBTOTAL					
1996	4.693.380	0	683.420	261.752	258.648	5.897.200	0	0	0	0	5.897.200
1997	7.389.409	0	1.833.641	152.322	238.752	9.614.124	0	0	0	0	9.614.123
1998	7.129.767	255.000	5.820.027	110.463	218.856	13.534.113	1.542	208.812	0	0	13.856.123
1999	10.419.230	409.000	5.690.761	19.640	198.960	16.737.591	1.874	833.828	103	17.425	20.100.420
2000	13.363.567	409.000	5.505.599	0	179.064	19.457.230	2.229	858.053	113	48.009	26.772.359
2001	13.586.537	441.597	8.297.701	0	159.168	22.485.003	2.291	1.508.997	121	61.151	33.366.739
2002	20.406.960	467.961	8.163.634	0	139.272	29.177.827	2.865	995.672	130	81.895	42.643.606
2003	26.956.179	374.025	7.736.704	0	0	35.066.908	2.778	698.309	138	95.086	50.113.998
2004	36.007.151	396.354	7.097.424	0	0	43.500.929	2.390	337.182	146	95.117	58.187.310
2005	54.372.289	416.251	6.437.541	0	0	61.226.082	2.284	337.182	153	103.661	77.906.787
2006	61.385.182	385.024	6.053.478	0	0	67.823.683	2.239	144.640	160	104.242	84.827.849
2007	67.022.406	404.313	5.822.551	0	0	73.249.270	2.015	144.640	168	102.159	90.754.467
Enero / 08	69.314.034	404.313	5.737.167	0	0	75.455.515	1.940	144.640	169	102.018	93.008.660
Febrero / 08	70.772.770	404.313	5.737.167	0	0	76.914.251	1.844	144.640	171	103.348	94.809.595
Marzo / 08	72.740.251	404.313	5.737.167	0	0	78.881.732	1.822	144.640	173	104.582	97.221.217
Abril / 08	70.850.724	404.313	5.560.258	0	0	76.815.295	1.780	144.640	175	108.941	96.115.836
Mayo / 08	72.783.515	380.685	5.416.168	0	0	78.580.368	1.744	144.640	176	110.164	98.238.022
Junio / 08	72.579.524	380.685	5.342.755	0	0	78.302.963	1.923	144.640	178	113.196	98.681.846
Julio / 08	74.489.983	380.685	5.339.841	0	0	80.210.510	1.792	144.640	179	115.019	101.079.817
Agosto / 08	70.939.928	380.685	5.339.841	0	0	76.660.455	1.932	144.640	180	117.108	98.063.588
Septiembre / 08	71.632.182	380.685	5.339.841	0	0	77.352.709	2.175	144.640	181	119.311	99.258.670
Octubre / 08	72.604.457	0	5.305.880	0	0	77.910.337	2.360	144.640	181	120.073	99.980.249
Noviembre / 08	73.570.562	0	5.297.493	0	0	78.868.056	2.318	144.640	181	121.303	101.172.735
Diciembre / 08	74.100.049	0	5.297.493	0	0	79.397.542	2.244	144.640	182	122.145	101.914.681

1/ Corresponde a Tes emitidos por la Nación a un plazo de 10 años, los 2 primeros años son a tasa fija y los 8 últimos a tasa variable.

2/ Rentabilidad mínima de fondos de pensiones

3/ Los Títulos en Dólares y en UVR se convierten a la TRM y la UVR del último día de cada mes

Fuente: Estadística Y Desarrollo - Departamento de Fiduciaria y Valores

BANCO DE LA REPÚBLICA
SUBGERENCIA DE OPERACIÓN BANCARIA
BOLETÍN SISTEMA DE PAGOS EN COLOMBIA – DICIEMBRE DE 2008

Tabla 2.11: TENENCIAS HISTÓRICAS DE TÍTULOS TES CLASE “B” REGISTRADAS EN EL DCV

TÍTULOS DE TESORERÍA TES "B" 1/
SALDOS DE CAPITAL EN CIRCULACIÓN SEGUN PLAZO
Total equivalente en Pesos
Miles de Millones de Pesos - Nominales

AÑOS	1 Año	%	2 Años	%	3 Años	%	4 Años	%	5 Años	%	6 Años	%	7 Años	%	8 Años	%	10 Años	%	11 Años	%	12 Años	%	15 Años	%	17 Años	%	OTROS	%	TOTAL
1995	1.477	38,2	0	0,0	1.123	29,1	42	1,1	509	13,2	0	0,0	0	0,0	0	0,0	0	0,0	0	0,0	0	0,0	279	7,2	0	0,0	436	11,3	3.866
1996	1.974	33,5	2.035	34,5	703	11,9	42	0,7	635	10,8	0	0,0	250	4,2	0	0,0	0	0,0	0	0,0	0	0,0	259	4,4	0	0,0	0	0,0	5.898
1997	3.159	32,9	2.899	30,2	1.315	13,7	42	0,4	857	8,9	0	0,0	954	9,9	0	0,0	150	1,6	0	0,0	0	0,0	239	2,5	0	0,0	0	0,0	9.615
1998	5.195	37,5	1.492	10,8	1.144	8,3	0	0,0	829	6,0	0	0,0	1.677	12,1	0	0,0	1.164	8,4	0	0,0	0	0,0	2.355	17,0	0	0,0	0	0,0	13.856
1999	3.165	15,7	4.238	21,1	4.653	23,1	0	0,0	1.444	7,2	0	0,0	2.681	13,3	0	0,0	1.585	7,9	0	0,0	0	0,0	2.335	11,6	0	0,0	0	0,0	20.101
2000	3.272	12,2	5.349	20,0	5.733	21,4	0	0,0	2.961	11,1	0	0,0	5.546	20,7	0	0,0	1.597	6,0	0	0,0	0	0,0	2.315	8,6	0	0,0	0	0,0	26.773
2001	2.837	8,5	3.029	9,1	6.509	19,5	0	0,0	5.341	16,0	0	0,0	7.020	21,0	360	1,1	5.915	17,7	0	0,0	0	0,0	2.295	6,9	0	0,0	60	0,2	33.366
2002	3.503	8,2	3.763	8,8	6.131	14,4	0	0,0	6.827	16,0	0	0,0	8.467	19,9	450	1,1	11.131	26,1	0	0,0	0	0,0	2.255	5,3	0	0,0	117	0,3	42.644
2003	3.550	7,1	3.414	6,8	4.904	9,8	395	0,8	11.129	22,2	0	0,0	10.773	21,5	436	0,9	12.155	24,3	0	0,0	981	2,0	2.136	4,3	0	0,0	241	0,5	50.114
2004	0	0,0	4.851	8,3	2.039	3,5	3.673	6,3	12.428	21,4	2.669	4,6	12.597	21,6	742	1,3	14.654	25,2	0	0,0	1.395	2,4	2.136	3,7	0	0,0	1.005	1,7	58.187
2005	704	0,9	5.652	7,3	2.221	2,9	5.862	7,5	16.543	21,2	5.320	6,8	12.394	15,9	747	1,0	20.371	26,1	0	0,0	2.921	3,7	3.073	3,9	0	0,0	2.099	2,7	77.907
2006	704	0,8	0	0,0	6.440	7,6	5.397	6,4	17.313	20,4	5.504	6,5	13.863	16,3	709	0,8	19.805	23,3	0	0,0	6.307	7,4	6.349	7,5	0	0,0	2.437	2,9	84.828
2007	0	0,0	2.360	2,6	12.086	13,3	0	0,0	14.243	15,7	5.448	6,0	12.496	13,8	696	0,8	21.261	23,4	0	0,0	6.691	7,4	9.335	10,3	1.568	1,7	4.570	5,0	90.754
Enero / 08	0	0,0	2.360	2,5	12.826	13,8	0	0,0	14.243	15,3	5.953	6,4	12.175	13,1	685	0,7	21.865	23,5	0	0,0	6.723	7,2	9.571	10,3	1.729	1,9	4.878	5,2	93.009
Febrero / 08	0	0,0	2.360	2,5	13.318	14,0	0	0,0	14.326	15,1	6.322	6,7	12.219	12,9	671	0,7	22.341	23,6	0	0,0	6.774	7,1	9.736	10,3	1.854	2,0	4.889	5,2	94.810
Marzo / 08	0	0,0	2.360	2,4	13.824	14,2	0	0,0	14.326	14,7	7.085	7,3	12.297	12,6	668	0,7	23.147	23,8	0	0,0	6.863	7,1	9.963	10,2	2.009	2,1	4.678	4,8	97.221
Abril / 08	0	0,0	2.360	2,5	8.642	9,0	1.162	1,2	14.326	14,9	8.416	8,8	12.364	12,9	662	0,7	23.770	24,7	545,9	0,6	6.941	7,2	9.963	10,4	2.429	2,5	4.534	4,7	96.116
Mayo / 08	0	0,0	2.331	2,4	8.106	8,3	2.105	2,1	14.249	14,5	9.238	9,4	12.337	12,6	633	0,6	24.045	24,5	997,8	1,0	6.995	7,1	10.051	10,2	2.540	2,6	4.610	4,7	98.238
Junio / 08	0	0,0	0	0,0	8.106	8,2	3.185	3,2	14.249	14,4	10.006	##	12.387	12,6	659	0,7	24.292	24,6	1.318,7	1,3	7.051	7,1	10.051	10,2	2.851	2,9	4.527	4,6	98.682
Julio / 08	0	0,0	0	0,0	8.106	8,0	4.196	4,2	14.249	14,1	10.599	10,5	12.442	12,3	640	0,6	24.316	24,1	1.662,8	1,6	7.116	7,0	10.066	10,0	3.051	3,0	4.636	4,6	101.080
Agosto / 08	0	0,0	0	0,0	8.106	8,3	5.255	5,4	14.249	14,5	11.102	11,3	6.782	6,9	660	0,7	24.382	24,9	2.267,0	2,3	7.163	7,3	10.117	10,3	3.388	3,5	4.594	4,7	98.064
Septiembre / 08	0	0,0	0	0,0	8.106	8,2	5.562	5,6	14.249	14,4	11.482	11,6	6.802	6,9	695	0,7	24.391	24,6	2.470,5	2,5	7.186	7,2	10.139	10,2	3.623	3,7	4.551	4,6	99.259
Octubre / 08		0,0		0,0	7.959	8,0	6.754	6,8	13.548	13,6	12.082	12,1	6.793	6,8	341	0,3	23.785	23,8	2.937,3	2,9	7.186	7,2	10.244	10,2	3.684	3,7	4.667	4,7	99.980
Noviembre / 08		0,0		0,0	7.959	7,9	7.422	7,3	13.548	13,4	12.429	12,3	6.795	6,7	335	0,3	23.738	23,5	3.150,4	3,1	7.192	7,1	10.236	10,1	3.745	3,7	4.624	4,6	101.173
Diciembre / 08		0,0		0,0	7.959	7,8	7.746	7,6	13.548	13,3	12.626	12,4	6.815	6,7	325	0,3	23.748	23,3	3.299,6	3,2	7.215	7,1	10.241	10,0	3.814	3,7	4.579	4,5	101.915

1/ Incluye TES denominados en Pesos, en Dólares y en UVRC convertidos a la TRMER y TRUVRC del último día de cada mes

Fuente: Estadística Y Desarrollo - Departamento de Fiduciaria y Valores

BANCO DE LA REPÚBLICA
SUBGERENCIA DE OPERACIÓN BANCARIA
BOLETÍN SISTEMA DE PAGOS EN COLOMBIA – DICIEMBRE DE 2008

Tabla 2.12: TENENCIAS HISTÓRICAS DE TÍTULOS TES CLASE “B” REGISTRADAS EN EL DCV

TÍTULOS DE TESORERÍA TES "B" 1/

SALDOS DE CAPITAL EN CIRCULACIÓN POR PRIMER BENEFICIARIO

Total equivalente en Pesos

Millones de Pesos - Nominales

SECTORES	95-Dic	96-Dic	97-Dic	98-Dic	99-Dic	00-Dic	01-Dic	02-Dic	03-Dic	04-Dic	05-Dic	06-Dic	07-Dic	08-Dic
SECTOR PÚBLICO	3.043.023	4.710.842	6.604.765	10.005.657	12.282.917	12.859.940	14.982.147	14.749.195	14.932.469	13.162.182	16.327.726	16.845.032	16.810.270	22.374.834
-FINANCIERO	287.467	445.593	499.535	260.450	1.157.036	1.204.609	1.410.559	1.733.626	2.469.958	2.417.162	2.439.420	1.299.549	1.434.001	0
-NO FINANCIERO	2.755.556	4.265.249	6.105.230	9.745.207	11.125.881	11.655.331	13.571.589	13.015.568	12.462.511	10.745.020	13.888.305	15.545.483	15.376.269	15.476.989
-ENTIDADES FINANCIERAS ESPECIALES.														6.897.845
SECTOR FINANCIERO	179.050	422.633	402.673	611.085	1.235.252	2.131.920	4.888.438	8.655.647	7.853.063	16.569.886	21.431.777	17.772.201	17.158.825	17.276.682
-BANCOS COMERCIALES	129.313	316.730	323.750	523.643	899.647	1.917.560	4.518.405	8.127.654	7.625.634	15.669.614	19.989.095	16.215.222	15.397.886	16.429.515
-CORPORACIONES FINANCIERAS	25.395	64.181	49.744	67.029	289.957	175.551	230.582	462.602	205.594	813.686	1.351.704	1.444.641	1.683.683	744.531
-CAVS	14.749	39.773	6.602	9.133	22.548	6.500	59.417	1.000	0	0	0	0	0	0
-COMPAÑÍAS DE FINANCIAMIENTO CCIAL Y LEASING	8.794	1.949	22.416	9.810	20.493	29.937	41.190	50.736	18.399	70.208	81.419	95.001	57.717	91.359
-ORG. COOPERATIVOS	799	0	161	1.470	2.607	2.371	38.845	13.654	3.436	16.377	9.559	17.337	19.539	11.278
AUXILIARES FINANCIEROS	306.704	448.090	876.329	1.320.572	2.299.433	5.176.987	6.960.719	10.706.539	12.080.192	14.102.261	19.258.749	23.371.974	28.336.810	34.293.784
-FIDUCIARIAS	145.780	207.771	361.286	572.601	1.054.762	2.650.628	3.946.279	5.039.348	5.073.515	2.704.167	3.282.737	2.363.940	1.796.836	3.931.777
-COMISIONISTAS DE BOLSA	89.766	126.921	86.696	28.552	24.994	44.344	91.457	333.485	145.471	193.233	382.642	346.380	318.468	357.177
-CIAS. DE SEGUROS Y DE CAPITALIZACION	33.628	83.237	153.612	135.788	121.662	409.580	479.494	842.217	1.023.726	1.518.859	2.075.838	2.931.546	3.058.840	4.075.483
-SOC. DE PENS. Y CESANT.	21.584	5.967	110.968	573.455	1.076.327	2.040.150	2.357.886	4.347.837	5.641.364	9.000.387	12.863.174	16.156.716	20.448.858	24.837.090
-ALMACENES GLES. DE DEPOSITOS	12.755	5.400	15.684	5.219	0	0	0	0	25.042	9.069	4.962	43.261	45.268	0
-FDOS MUTUOS DE INVERSION	3.191	18.794	148.083	4.957	21.688	32.285	85.604	143.652	171.074	676.546	649.396	1.530.130	2.668.541	1.092.256
SECTOR PRIVADO	121.285	40.968	505.303	390.621	905.953	2.272.970	2.969.852	3.695.092	7.130.117	10.003.823	15.103.747	22.101.726	25.255.526	25.967.706
-PERSONAS JURIDICAS	102.460	34.716	468.247	351.652	876.934	2.182.347	2.792.322	3.425.506	6.743.317	9.545.319	14.354.870	20.409.170	24.287.294	25.330.516
-ENTIDADES SIN ANIMO DE LUCRO	5.813	5.176	12.844	18.874	17.894	62.257	106.702	103.219	144.912	149.271	215.249	368.374	291.080	158.156
-PERSONAS NATURALES	13.012	1.076	24.212	20.095	11.125	28.366	70.828	166.366	241.888	309.233	533.628	1.324.182	677.151	479.034
OTROS	214.249	274.667	1.225.053	1.528.188	3.376.866	4.330.543	3.565.584	4.837.134	8.118.157	4.349.158	5.784.787	4.736.914	3.193.036	2.001.675
-BCO. DE LA REPUBLICA - PORTAFOLIO	213.749	180.324	461.561	752.784	2.095.300	2.727.079	2.091.500	2.874.313	5.713.313	1.276.203	2.539.889	2.590.466	1.770.674	1.335.568
-BCO. DE LA REPUBLICA - OTROS	0	0	0	0	0	0	0	0	0	398.825	491.823	0	0	0
-BCO. DEL COMERCIO EXTERIOR	0	0	0	0	0	0	0	0	46.355	45.815	157.486	244.575	139.369	0
.-SISTEMA DE COMPENSACION Y LIQUIDACION	0	94.343	763.491	775.405	1.281.566	1.603.463	1.474.084	1.962.821	2.358.489	2.628.315	2.595.590	1.901.874	1.282.993	666.107
-FEDERACION NAL. DE CAFETEROS	500	0	0	0	0	0	0	0	0	0	0	0	0	0
TOTAL	3.864.311	5.897.200	9.614.123	13.856.124	20.100.421	26.772.359	33.366.739	42.643.606	50.113.998	58.187.310	77.906.787	84.827.849	90.754.467	101.914.681

Fuente: Estadística Y Desarrollo - Departamento de Fiduciaria y Valores

BANCO DE LA REPÚBLICA
SUBGERENCIA DE OPERACIÓN BANCARIA
BOLETÍN SISTEMA DE PAGOS EN COLOMBIA – DICIEMBRE DE 2008

Tabla 2.13: TENENCIAS DE TÍTULOS TES CLASE “B” REGISTRADAS EN EL DCV
TÍTULOS DE TESORERÍA TES “B” DENOMINADOS EN PESOS, EN DÓLARES Y EN U.V.R.C 1/
SALDOS DE CAPITAL EN CIRCULACIÓN POR PRIMER BENEFICIARIO SEGÚN PLAZO
Total equivalente en Pesos
Millones de Pesos - Nominales

	OTROS - Días 3/	3 Años	4 Años	5 Años	6 Años	7 Años	8 Años	10 Años	11 Años	12 Años	15 Años	17 Años	TOTAL	%
SECTOR PÚBLICO	1.016.793	3.822.983	3.568.582	3.692.921	3.243.776	955.469	20.948	4.017.305	693.521	504.184	422.478	415.875	22.374.834	22,0
-NO FINANCIERO /4	675.802	2.870.807	3.049.188	2.206.340	2.329.981	315.018	11.467	2.612.101	656.576	301.599	382.701	65.409	15.476.989	69,17
-ENTIDADES FINANCIERAS ESPECIALES /5	340.991	952.175	519.393	1.486.581	913.795	640.451	9.481	1.405.204	36.945	202.585	39.777	350.466	6.897.845	30,83
SECTOR FINANCIERO	1.356.120	1.582.618	1.203.857	4.088.015	2.698.619	1.635.087	47.105	3.008.168	77.587	861.114	622.598	95.795	17.276.682	17,0
-BANCOS COMERCIALES	1.256.849	1.519.037	1.164.956	3.912.077	2.506.009	1.555.830	6.024	2.990.367	75.776	745.021	613.698	83.872	16.429.515	95,10
-CORPORACIONES FINANCIERAS	99.271	42.081	27.601	151.639	155.135	74.595	41.081	15.801	1.810	116.093	7.500	11.923	744.531	4,31
-COMPAÑÍAS DE FINANCIAMIENTO CCIAL Y LEASING	0	21.500	8.500	21.500	34.000	2.459	0	2.000	0	0	1.400	0	91.359	0,53
-ORG. COOPERATIVOS	0	0	2.800	2.799	3.476	2.203	0	0	0	0	0	0	11.278	0,07
AUXILIARES FINANCIEROS	469.822	315.271	520.162	1.111.669	3.527.186	2.401.147	48.948	9.918.243	2.044.749	4.633.868	6.595.177	2.707.542	34.293.784	33,6
FIDUCIARIAS	324.338	79.000	110.697	378.580	299.193	356.250	8.256	967.410	37.500	232.886	1.134.033	3.634	3.931.777	11,46
COMISIONISTAS DE BOLSA	40.544	43.810	3.000	79.336	25.105	32.551	424	33.483	9	28.094	65.343	5.478	357.177	1,04
CIAS. DE SEGUROS, REASEG. Y CAP.	12.250	76.738	55.579	209.893	384.158	340.485	40.015	1.005.103	34.500	758.861	432.081	725.821	4.075.483	11,88
SOC. ADM. DE FDOS. PENS. Y CES.	78.544	98.703	340.090	436.778	2.763.072	1.611.357	224	7.548.298	1.950.240	3.475.534	4.583.625	1.950.624	24.837.090	72,42
FONDOS MUTUOS DE INVERSIÓN	14.145	17.020	10.797	7.082	55.658	60.505	29	363.949	22.500	138.494	380.094	21.985	1.092.256	3,18
ALMACENES GENERALES DE DEPOSITO													0	0,00
SECTOR PRIVADO	1.716.360	1.888.274	2.003.333	4.468.839	2.970.415	1.678.721	185.802	6.365.757	416.453	1.191.403	2.488.779	593.571	25.967.706	25,5
-PERSONAS JURÍDICAS	1.695.302	1.843.574	1.988.065	4.293.710	2.876.794	1.626.871	180.564	6.224.794	415.663	1.159.126	2.444.990	581.063	25.330.516	97,55
-ENTIDADES SIN ANÍMO DE LUCRO	15.472	2.500	7.822	29.846	33.122	16.402	147	30.984		5.405	7.975	8.479	158.156	0,61
-PERSONAS NATURALES	5.586	42.200	7.446	145.283	60.498	35.448	5.091	109.979	789	26.872	35.814	4.028	479.034	1,84
OTROS	20.036	349.587	450.426	186.192	186.295	144.304	21.709	438.273	67.291	24.322	111.796	1.443	2.001.675	2,0
-BANCO DE LA REPUBLICA - PORTAFOLIO	500	340.554	439.426	93.750	127.250	46.976	4	156.571	42.500	12.241	75.796	0	1.335.568	66,72
-BCO. DEL COMERCIO EXTERIOR													0	0,00
-SISTEMA DE COMPENSACION Y LIQUIDACION	19.536	9.033	11.000	92.442	59.045	97.327	21.705	281.703	24.791	12.081	36.000	1.443	666.107	33,28
TOTAL	4.579.131	7.958.732	7.746.360	13.547.635	12.626.291	6.814.728	324.512	23.747.746	3.299.601	7.214.891	10.240.828	3.814.225	101.914.681	100,0

1/ LOS SALDOS NO ESTAN AFECTADOS POR COLATERALES RECIBIDOS Y ENTREGADOS EN OPERACIONES REPO

2) ALMACENES GENERALES DE DEPOSITO CATALOGADOS COMO SOCIEDADES DE SERVICIOS FINANACIEROS

3) OTROS: (TES clase B a 90 días) (CIFRAS EN MILLONES DE PESOS)

4) ENTIDADES PÚBLICAS=\$7.556.224 - I.S.S.=\$3.547.595 - D.T.N.=\$1.542.372 (CIFRAS EN MILLONES DE PESOS)

5) FOGAFIN=\$2.533.151 (CIFRAS EN MILLONES DE PESOS)

Fuente: Estadística Y Desarrollo - Departamento de Fiduciaria y Valores

BANCO DE LA REPÚBLICA
SUBGERENCIA DE OPERACIÓN BANCARIA
BOLETÍN SISTEMA DE PAGOS EN COLOMBIA – DICIEMBRE DE 2008

Tabla 2.14: TENENCIAS HISTÓRICAS DE TÍTULOS DE DESARROLLO AGROPECUARIO REGISTRADAS EN EL DCV

SALDOS EN CIRCULACIÓN
Millones de Pesos - Nominales
CLASE "A" 1/

Año / Mes	ENE	FEB	MAR	ABR	MAY	JUN	JUL	AGO	SEP	OCT	NOV	DIC
1993	125.438	122.785	122.787	140.261	129.088	132.982	152.226	149.464	149.527	169.107	165.988	165.828
1994	185.565	184.760	183.320	227.569	204.830	199.756	228.416	223.687	222.718	245.460	245.747	245.990
1995	270.471	269.249	271.718	320.268	290.710	290.439	325.687	324.080	324.085	343.045	343.213	343.980
1996	361.357	361.059	360.873	376.313	374.551	375.114	385.444	384.517	384.415	395.409	394.676	393.422
1997	413.935	414.038	413.624	437.968	434.066	433.581	443.784	442.584	442.584	477.835	477.647	475.354
1998	509.599	503.717	502.664	532.348	532.169	532.076	548.072	547.993	547.961	717.439	714.529	714.532
1999	736.960	729.143	740.898	739.177	736.165	733.436	729.065	718.102	713.312	738.246	705.406	705.489
2000	694.502	702.065	700.525	672.011	657.584	661.042	619.452	596.003	596.118	638.807	621.921	621.805
2001	680.622	606.081	605.495	592.488	590.938	590.948	578.049	576.866	576.866	574.740	566.865	567.324
2002	573.672	571.580	568.941	593.349	591.758	591.624	615.666	615.532	615.532	651.416	650.227	650.227
2003	656.118	656.176	656.176	697.592	705.357	705.357	717.621	718.258	718.258	728.150	728.130	728.431
2004	739.514	747.901	747.907	771.509	768.588	768.588	803.118	790.099	790.099	821.277	799.410	799.410
2005	843.306	844.078	844.078	907.782	907.170	907.189	982.728	977.937	977.937	1.001.296	1.001.389	1.001.329
2006	1.083.028	1.081.287	1.081.287	1.115.410	1.110.077	1.110.728	1.152.434	1.162.921	1.162.921	1.226.127	1.224.541	1.224.541
2007	1.254.588	1.252.758	1.252.748	1.252.804	1.244.586	1.244.586	1.335.815	1.334.120	1.334.120	1.302.276	1.302.261	1.302.261
2008	1.520.415	1.520.426	1.520.426	1.883.146	1.881.514	1.881.514	1.946.021	1.945.988	1.945.988			

CLASE "B" 2/

Año / Mes	ENE	FEB	MAR	ABR	MAY	JUN	JUL	AGO	SEP	OCT	NOV	DIC
1993	76.768	74.602	71.603	104.076	104.257	104.425	132.815	133.184	134.412	174.573	173.662	173.555
1994	217.791	216.983	216.851	287.616	277.030	274.040	320.817	318.949	317.397	380.540	381.447	382.052
1995	461.953	458.353	462.504	542.712	513.116	513.262	554.896	551.192	551.044	583.082	586.779	588.713
1996	608.093	606.407	605.869	628.547	625.317	627.125	648.205	644.539	644.501	666.918	664.766	661.728
1997	680.457	681.957	680.441	727.902	726.121	725.517	717.750	716.588	715.236	747.103	746.113	744.322
1998	818.895	812.357	807.858	843.193	842.758	842.686	865.690	865.372	862.418	1.135.965	1.111.723	1.108.464
1999	1.150.819	1.136.892	1.172.545	1.241.201	1.332.218	1.331.255	1.309.379	1.291.837	1.280.043	1.291.159	1.225.490	1.224.805
2000	1.217.150	1.209.401	1.209.907	1.135.792	1.132.221	1.138.423	1.076.630	1.025.654	1.025.812	1.091.250	1.073.018	1.071.882
2001	1.155.092	1.032.526	1.030.354	1.009.472	1.005.696	1.005.763	984.311	982.495	982.495	988.028	965.011	965.793
2002	975.660	972.113	967.812	1.012.526	1.007.564	1.007.232	1.048.421	1.048.081	1.048.081	1.109.127	1.107.147	1.107.147
2003	1.117.169	1.117.268	1.117.268	1.184.106	1.197.328	1.197.328	1.202.949	1.204.030	1.204.030	1.236.591	1.236.381	1.236.895
2004	1.236.028	1.252.279	1.252.295	1.298.984	1.295.032	1.295.032	1.335.525	1.320.578	1.320.578	1.387.428	1.346.573	1.346.573
2005	1.395.704	1.401.147	1.401.147	1.521.117	1.525.500	1.525.500	1.638.890	1.638.215	1.638.215	1.704.881	1.705.036	1.704.936
2006	1.844.346	1.841.110	1.841.109	1.902.789	1.891.014	1.891.064	1.955.968	1.980.107	1.980.107	2.087.728	2.084.804	2.084.804
2007	2.140.960	2.132.886	2.132.868	2.132.963	2.118.970	2.118.970	2.274.510	2.271.623	2.271.623	2.217.383	2.217.357	2.217.357
2008	2.028.286	2.024.017	2.024.017	1.887.362	1.884.077	1.884.077	2.056.433	2.056.378	2.056.378	2.043.627	2.043.625	2.043.625

1/ Ley 16 de 1990, Resoluciones J.M. 77/90, 17/91 y Resolución externa No. 28/92 J.D. del Banco de la República

2/ Ley 16 de 1990, Resoluciones J.M. 77/90, 17/91 y Resoluciones externas No 28/92 y 19/93 J.D. del Banco de la República

3/ Ley 16 de 1990, Resoluciones J.M. 77/90, 17/91

Fuente: Estadística Y Desarrollo - Departamento de Fiduciaria y Valores

Tabla 2.15: TENENCIAS HISTÓRICAS DE TÍTULOS DE DESARROLLO AGROPECUARIO REGISTRADAS EN EL DCV

SALDOS EN CIRCULACION
Millones de Pesos - Nominales

CLASE "C" 3/

Año / Mes	ENE	FEB	MAR	ABR	MAY	JUN	JUL	AGO	SEP	OCT	NOV	DIC
1992	221.067	220.952	220.952	203.968	204.037	204.037	187.028	187.024	187.024	170.049	170.045	169.803
1993	153.058	152.831	152.831	136.107	135.866	135.866	118.895	118.867	118.867	101.905	101.901	101.901
1994	84.939	84.910	84.910	68.198	67.932	67.931	51.130	50.953	50.954	34.000	33.995	33.996
1995	17.046	17.041	17.041	17.041	101	29	29	29	25	25	9	9
1996	9	4	4	4	4	0	0	0	0	0	0	0

1/ Ley 16 de 1990, Resoluciones J.M. 77/90, 17/91 y Resolución externa No. 28/92 J.D. del Banco de la República

2/ Ley 16 de 1990, Resoluciones J.M. 77/90, 17/91 y Resoluciones externas No 28/92 y 19/93 J.D. del Banco de la República

3/ Ley 16 de 1990, Resoluciones J.M. 77/90, 17/91

Fuente: Estadística Y Desarrollo Departamento de Fiduciaria y Valores

Tabla 2.16: TENENCIAS TÍTULOS Y BONOS FOGAFIN REGISTRADAS EN EL DCV
SALDOS EN CIRCULACION SEGÚN PLAZO

Millones de Pesos - Nominales

	8 Años	10 Años	Meses	TOTAL	%
BONOS CAPITALIZACION BANCA PUBLICA FOGAFIN	156.387	1.132.753		1.289.141	83,8
BONOS FOG LIN/CAP 20010917		202.725		202.725	13,2
BONOS FOGAFIN DEUDORES HIPOTECARIOS CLASE A			2.881	2.881	0,2
BONOS FOGAFIN ALIVIO PERDIDAS BRDP		9.803		9.803	0,6
BONOS FOGAFIN DEUDORES HIPOTECARIOS CLASE C			605	605	0,0
BONOS FOGAFIN LINEA DEUDORES HIPOTECARIOS		33.614		33.614	2,2
TOTAL	156.387	1.378.895	3.486	1.538.768	100,0

Fuente: Estadística Y Desarrollo Departamento de Fiduciaria y Valores

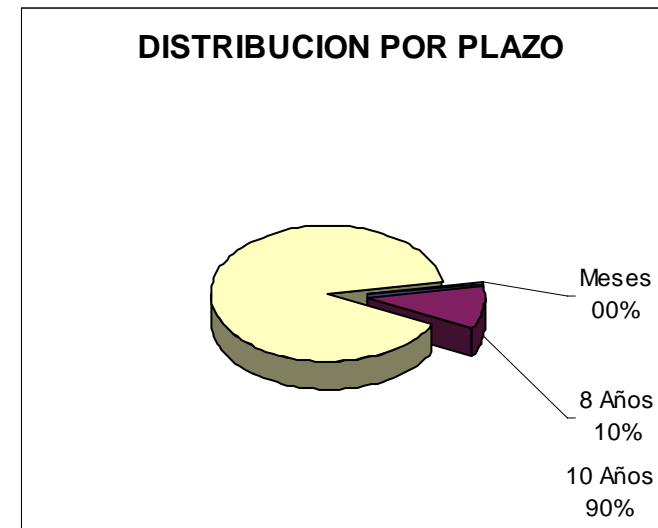
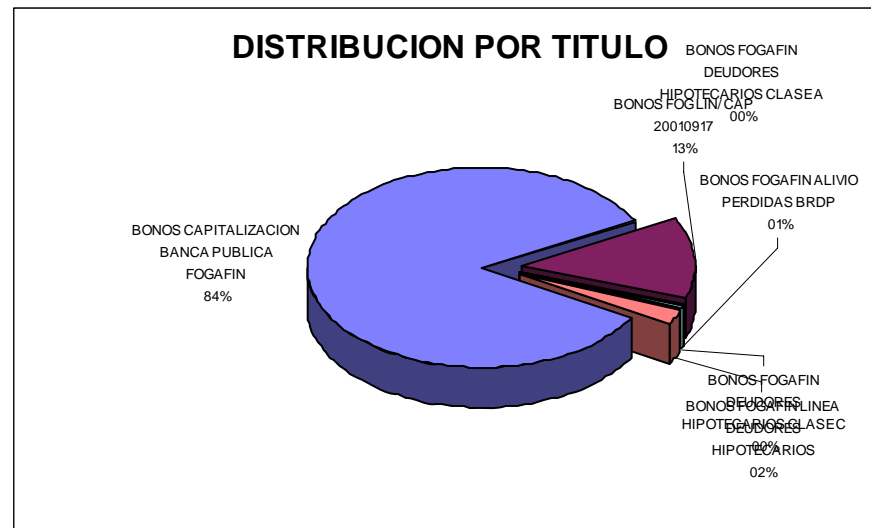

3. ESTADÍSTICAS DEL SISTEMA ELECTRÓNICO DE NEGOCIACIÓN SEN

Tabla 3.1: TRANSACCIONES REALIZADAS POR EL SISTEMA SEN

VALOR NOMINAL TRANSADO			
Año	No. CIERRES	Millones \$	Equivalente (Millones US\$)
1998	10	12.000	8
1999	5.247	5.739.202	3.200
2000	12.076	14.607.412	6.981
2001	53.877	84.411.834	36.576
2002	87.040	155.491.648	64.212
2003	142.830	259.862.389	90.674
2004	309.710	852.154.530	326.120
2005	453.612	1.071.875.214	459.252
2006	277.480	718.098.590	308.041
2007	116.948	433.648.183	209.183
Enero / 08	7.179	35.625.615	17.996
Febrero / 08	8.863	39.397.046	20.678
Marzo / 08	7.476	39.855.416	21.569
Abril / 08	23.850	118.284.901	65.972
Mayo / 08	16.622	82.826.098	46.540
Junio / 08	8.055	40.540.451	23.702
Julio / 08	7.438	40.687.044	22.821
Agosto / 08	8.305	46.197.611	24.967
Septiembre / 08	7.870	43.248.330	20.945
Octubre / 08	6.245	38.474.611	16.781
Noviembre / 08	6.155	35.134.752	15.096
Diciembre / 08	7.083	48.195.878	21.238
TOTAL 2008	115.141	608.467.751	318.305

Fuente: Departamento de Fiduciaria y Valores SEN

Tabla 3.2: TITULOS MÁS TRANSADOS EN EL SEN: Valor Nominal por Instrumento

VALOR TRANSADO EN MILLONES DE PESOS											
AÑO 2000		AÑO 2001		AÑO 2002		AÑO 2003		AÑO 2004		AÑO 2005	
	TOTAL		TOTAL		TOTAL		TOTAL		TOTAL		TOTAL
TFIT05040205	2.678.665	TFIT07220808	20.871.500	TFIT10250112	56.249.500	TFIT05140307	44.800.000	TFIT10260412	120.390.500	TFIT10120914	180.491.750
TFIT03251002	4.371.161	TFIT05081105	18.431.847	TFIT07220808	19.954.250	TFIT05250706	35.328.500	TFIT07220808	51.563.000	TFIT04091107	86.370.750
TFIT02031201	812.900	TFIT05030506	9.369.917	TFIT05140307	6.920.500	TFIT10250112	32.231.500	TFIT02090905	45.608.500	TFIT06120210	70.828.000
TFIT02100402	699.363	TFIT05040205	5.820.500	TFIT07120209	5.593.250	TFIT03110305	23.971.750	TFIT04091107	38.847.000	TFIT10260412	65.512.750
TFIT03080503	546.892	TFIT05250706	1.805.000	TFIT05250706	5.404.500	TFIT10260412	6.457.000	TFIT02270505	27.958.500	TFIT02070406	63.898.500
TFIT03090802	364.000	TFIT03160404	1.513.000	TFIT03250604	3.780.250	TFIT02270505	5.831.000	TFIT05140307	27.708.750	TFIT05100709	48.718.750
AÑO 2006		AÑO 2007		AÑO 2008							
	TOTAL		TOTAL		TOTAL						
TFIT15240720	102.585.000	TFIT15240720	83.271.000	TFIT03140509	176.259.000						
TFIT10120914	69.882.750	TFIT03140509	42.293.000	TFIT05241110	83.101.500						
TFIT05100709	66.499.000	TFIT05100709	33.322.500	TFIT15240720	38.675.500						
TFIT03110408	51.312.000	TFIT03110408	31.951.500	TFIT04180511	28.231.000						
TFIT04091107	50.322.250	TFIT05241110	31.223.500	TFIT06141113	26.733.500						
TFIT02070406	41.522.750	TFIT07220808	27.019.250	TFIT10281015	18.546.000						

Fuente: Departamento de Fiduciaria y Valores SEN

BANCO DE LA REPÚBLICA
SUBGERENCIA DE OPERACIÓN BANCARIA
BOLETÍN SISTEMA DE PAGOS EN COLOMBIA – DICIEMBRE DE 2008

Tabla 3.2.1: TITULOS TRANSADOS EN EL SEN: Valor Nominal por Instrumento en el 2008

VALOR TRANSADO EN MILLONES DE PESOS

INSTRUMENTOS TRANSADOS	ENERO	INSTRUMENTOS TRANSADOS	FEBRERO	INSTRUMENTOS TRANSADOS	MARZO	INSTRUMENTOS TRANSADOS	ABRIL	INSTRUMENTOS TRANSADOS	MAYO	INSTRUMENTOS TRANSADOS	JUNIO
TFIT03140509	7.865.500	TFIT03140509	14.579.000	TFIT03140509	14.394.500	TFIT03140509	54.332.500	TFIT03140509	40.164.500	TFIT03140509	11.254.000
TFIT15240720	5.428.500	TFIT15240720	5.180.500	TFIT05241110	3.407.000	TFIT05241110	24.739.500	TFIT05241110	15.164.500	TFIT05241110	6.313.000
TFIT05241110	2.523.000	TFIT05241110	4.076.000	TFIT07220808	3.344.500	TFIT07220808	6.513.500	TFIT10281015	3.087.500	TFIT10281015	2.114.500
TFIT10281015	1.604.500	TFIT10281015	1.694.000	TFIT10281015	2.639.000	TFIT10281015	5.191.500	TFIT07220808	2.897.500	TFIT15240720	2.039.500
TFIT07220808	1.057.500	TFIT07220808	1.610.500	TFIT15240720	2.628.500	TFIT15240720	5.024.000	TFIT15240720	2.531.500	TFIT07220808	1.845.500
TFIT05100709	422.500	TFIT05100709	363.500	TFIT05100709	318.000	TFIT05100709	1.626.500	TFIT05100709	902.500	TFIT06141113	265.000
TFIT06120210	57.000	TFIT06141113	56.000	TFIT06141113	142.000	TFIT06141113	1.042.500	TFIT06141113	291.000	TFIT11241018	116.000
TOTALES	18.958.500	TOTALES	27.559.500	TOTALES	26.873.500	TOTALES	98.470.000	TOTALES	65.039.000	TOTALES	23.947.500

INSTRUMENTOS TRANSADOS	JULIO	INSTRUMENTOS TRANSADOS	AGOSTO	INSTRUMENTOS TRANSADOS	SEPTIEMBRE	INSTRUMENTOS TRANSADOS	OCTUBRE	INSTRUMENTOS TRANSADOS	NOVIEMBRE	INSTRUMENTOS TRANSADOS	DICIEMBRE
TFIT03140509	7.288.500	TFIT03140509	8.313.500	TFIT04180511	6.272.000	TFIT04180511	4.221.500	TFIT04180511	4.166.000	TFIT06141113	6.805.000
TFIT05241110	6.439.500	TFIT04180511	7.597.500	TFIT05241110	4.728.000	TFIT06141113	3.937.500	TFIT03140509	4.073.500	TFIT03140509	6.635.000
TFIT15240720	2.768.000	TFIT05241110	5.409.500	TFIT06141113	4.332.500	TFIT05241110	3.538.500	TFIT05241110	3.675.500	TFIT04180511	3.937.000
TFIT06141113	2.427.500	TFIT06141113	3.724.000	TFIT03140509	4.010.500	TFIT03140509	3.348.000	TFIT06141113	3.673.500	TFIT05241110	3.087.500
TFIT04180511	2.037.000	TFIT15240720	2.580.500	TFIT15240720	2.937.000	TFIT15240720	3.274.000	TFIT15240720	1.873.500	TFIT15240720	2.410.000
TFIT10281015	1.220.000	TFIT10281015	677.000	TFIT10281015	171.500	TFIT10281015	67.500	TFIT05100709	111.500	TFIT05100709	357.000
TFIT05100709	115.000	TFIT07220808	207.000	TFIT11241018	46.500	TFIT11241018	58.500	TFIT11241018	91.000	TFIT11241018	164.000
TOTALES	22.295.500	TOTALES	28.509.000	TOTALES	22.498.000	TOTALES	18.445.500	TOTALES	17.664.500	TOTALES	23.395.500

Fuente: Departamento de Fiduciaria y Valores SEN