

1. INSTRUMENTOS DE PAGO

Tabla 1.1: Saldo de Billetes y Monedas en Circulación *

Valor Total	07-Ene	07-Feb	07-Mar	07-Abr	07-May	07-Jun	07-Jul	07-Ago	07-Sep	07-Oct	07-Nov	07-Dic
Billetes:	21.475,48	20.758,43	20.924,13	20.711,59	20.821,29	21.756,37	21.534,61	21.270,11	21.453,90	19.797,15	20.414,69	23.925,06
50000	10.922,76	10.759,64	10.903,07	10.881,66	11.000,15	11.549,74	11.581,11	11.517,62	11.681,00	9.593,44	10.041,17	11.682,48
20000	7.975,36	7.528,03	7.485,58	7.319,16	7.310,96	7.603,35	7.391,27	7.194,09	7.177,85	7.796,63	7.883,50	9.294,06
10000	1.683,57	1.574,79	1.600,08	1.575,98	1.577,03	1.656,00	1.614,70	1.581,32	1.599,69	1.578,35	1.625,78	1.988,70
5000	355,89	340,24	352,94	350,38	355,86	359,41	359,91	369,63	386,78	340,95	358,43	405,93
2000	320,78	330,37	349,77	353,10	342,63	345,07	348,29	362,27	364,56	287,03	296,13	304,01
1000	202,08	210,32	217,65	216,28	219,62	227,76	224,31	230,16	228,98	185,70	187,38	178,68
Otras denominaciones de bajo valor	15,04	15,04	15,04	15,04	15,03	15,03	15,03	15,03	15,03	15,04	22,30	71,18
Monedas:	728,75	733,48	740,73	750,01	757,72	769,91	782,41	796,41	809,01	709,01	722,06	733,65
5000	0,25	0,25	0,25	0,25	0,25	0,25	0,25	0,25	0,25	0,25	0,25	0,25
1000	17,44	17,36	17,29	17,21	17,14	17,11	16,99	16,94	16,86	17,71	17,60	17,56
500	291,90	294,13	297,53	301,90	305,63	311,41	317,05	323,39	329,21	283,57	289,53	294,28
200	291,90	294,13	297,53	301,90	305,63	311,41	317,05	323,39	329,21	283,57	289,53	294,28
100	64,41	64,68	65,07	65,47	65,65	65,99	66,88	67,89	68,47	62,24	63,05	64,60
Otras denominaciones de bajo valor	62,84	62,92	63,07	63,28	63,42	63,73	64,20	64,56	65,00	61,67	62,10	62,70
Billetes y Monedas en circulación:	22.204,23	21.491,91	21.664,86	21.461,60	21.579,01	22.526,27	22.317,02	22.066,52	22.262,91	20.506,16	21.136,75	24.658,71

VALORES EN MILES DE MILLONES DE PESOS

* Corresponde al saldo de billetes y monedas fuera del Banco Central incluye aquellos en poder de los Bancos Comerciales.

Fuente: Departamento de Tesorería.

Tabla 1.1.1: Efectivo en Poder del Público *

VALORES EN MILES DE MILLONES DE PESOS

Valor Total , Fin de Año	1995	1996	1997	1998	1999	2000	2001	2002	2003	2004	2005	2006
Efectivo en poder público** :	2.069,60	2.411,00	2.981,80	3.492,80	4.202,90	5.391,10	6.529,90	7.950,00	9.334,50	11.000,13	12.998,89	16.254,06
Como proporción del PIB 1/ :	2,45%	2,39%	2,45%	2,49%	2,77%	3,08%	3,46%	3,91%	4,08%	4,27%	4,56%	5,07%

* Corresponde al concepto de billetes y monedas fuera del sistema financiero que se computa con las estadísticas monetarias como componente de la base monetaria.

** Calculado como promedio anual

1/ Algunos porcentajes fueron modificados como producto de cambios en el PIB informados por el DANE.

Fuente: Departamento de Operaciones y Desarrollo de Mercados

BANCO DE LA REPÚBLICA
SUBGERENCIA DE OPERACIÓN BANCARIA
BOLETÍN SISTEMA DE PAGOS EN COLOMBIA – DICIEMBRE DE 2007

Tabla 1.2: Indicadores del Uso de CHEQUES

**REPORTE CONSOLIDADO MENSUAL DE CHEQUES Y OTROS TITULOS
 COMPENSADOS EN EL 2007**

valores en miles de millones de pesos

MES	PRIMERA SESIÓN		SEGUNDA SESIÓN		% DEVOLUCIONES *	
	(Canje al Cobro)		(Devoluciones)			
	CANTIDAD	VALOR	CANTIDAD	VALOR	CANTIDAD %	VALOR %
ENERO	4.695.281	32.031	253.571	892	5,40%	2,79%
FEBRERO	4.518.175	32.430	252.038	902	5,58%	2,78%
MARZO	4.857.055	35.383	270.627	990	5,57%	2,80%
ABRIL	4.513.457	29.879	256.261	914	5,68%	3,06%
MAYO	4.866.433	36.554	278.771	964	5,73%	2,64%
JUNIO	4.474.522	32.522	262.386	924	5,86%	2,84%
JULIO	4.724.344	34.174	278.151	961	5,89%	2,81%
AGOSTO	4.709.305	34.328	282.862	1.100	6,01%	3,20%
SEPTIEMBRE	4.346.834	31.271	254.491	938	5,85%	3,00%
OCTUBRE	4.846.931	34.476	290.005	1.002	5,98%	2,91%
NOVIEMBRE	4.439.927	33.014	274.110	1.014	6,17%	3,07%
DICIEMBRE	4.544.305	38.583	269.049	1.144	5,92%	2,97%
TOTAL	55.536.569	404.645	3.222.322	11.746	5,80%	2,90%

* Como proporción del canje al cobro, (devoluciones / canje al cobro)
 Fuente: Departamento de Servicios Electrónicos y Pagos

**REPORTE CONSOLIDADO MENSUAL DE CHEQUES Y OTROS TITULOS
 COMPENSADOS EN EL 2006**

valores en miles de millones de pesos

MES	PRIMERA SESIÓN		SEGUNDA SESIÓN		% DEVOLUCIONES *	
	(Canje al Cobro)		(Devoluciones)			
	CANTIDAD	VALOR	CANTIDAD	VALOR	CANTIDAD %	VALOR %
ENERO	4.798.601	29.169	243.525	753	5,07%	2,58%
FEBRERO	4.831.524	29.046	232.331	722	4,81%	2,49%
MARZO	5.378.676	31.575	270.270	789	5,02%	2,50%
ABRIL	4.548.876	27.207	234.124	709	5,15%	2,60%
MAYO	5.353.402	31.653	274.135	807	5,12%	2,55%
JUNIO	5.065.060	32.664	254.194	811	5,02%	2,48%
JULIO	5.017.939	31.336	252.421	780	5,03%	2,49%
AGOSTO	5.187.265	32.323	259.240	832	5,00%	2,57%
SEPTIEMBRE	4.994.113	30.018	245.883	792	4,92%	2,64%
OCTUBRE	5.263.596	31.290	268.795	833	5,11%	2,66%
NOVIEMBRE	4.986.170	32.043	262.262	864	5,26%	2,70%
DICIEMBRE	5.085.521	35.645	258.668	956	5,09%	2,68%
TOTAL	60.510.743	373.972	3.055.848	9.647	5,05%	2,58%

Tabla 1.3: Indicadores del Uso de CHEQUES

REPORTE CONSOLIDADO ANUAL DE TITULOS VALORES COMPENSADOS

valores en miles de millones de pesos

AÑO	PRIMERA SESIÓN		SEGUNDA SESIÓN		% DEVOLUCIONES	
	CANTIDAD	VALOR	CANTIDAD	VALOR	CANTIDAD %	VALOR %
1995	215.732.215	495.390	16.158.526	13.472	7,49%	2,72%
1996	212.486.746	531.509	22.635.079	20.270	10,65%	3,81%
1997	194.850.956	647.135	14.216.431	15.283	7,30%	2,36%
1998	173.214.524	685.864	12.367.343	18.401	7,14%	2,68%
1999	124.935.570	363.686	9.510.884	12.876	7,61%	3,54%
2000	99.755.905	341.262	5.683.129	9.342	5,70%	2,74%
2001	81.039.291	305.282	4.185.186	8.355	5,16%	2,74%
2002	76.611.375	308.937	3.872.516	8.478	5,05%	2,74%
2003	71.710.425	311.567	3.761.024	8.511	5,24%	2,73%
2004	65.590.278	321.024	3.387.993	8.055	5,17%	2,51%
2005	59.817.479	332.125	3.034.376	8.147	5,07%	2,45%
2006	60.510.743	373.972	3.055.848	9.647	5,05%	2,58%
2007	55.536.569	404.645	3.222.322	11.746	5,80%	2,90%

Fuente: Departamento de Servicios Electrónicos y Pagos

Tabla 1.3.1: Indicadores del Uso de CHEQUES en Pesos Constantes

**VALORES PRESENTADOS AL
COBRO EXPRESADOS EN PESOS
CONSTANTES DE 2007**

valores en miles de millones de pesos

AÑO	CANJE AL COBRO	
	VALOR *	VARIACION *
1995	1.472.863	
1996	1.299.131	-11,80%
1997	1.344.061	3,46%
1998	1.220.619	-9,18%
1999	592.544	-51,46%
2000	511.281	-13,71%
2001	424.887	-16,90%
2002	401.872	-5,42%
2003	380.590	-5,30%
2004	371.707	-2,33%
2005	366.763	-1,33%
2006	395.267	7,77%
2007	404.645	2,37%

* Datos indexados con el IPC anual.

Fuente: Departamento de Servicios Electrónicos y Pagos

BANCO DE LA REPÚBLICA
SUBGERENCIA DE OPERACIÓN BANCARIA
BOLETÍN SISTEMA DE PAGOS EN COLOMBIA – DICIEMBRE DE 2007

Tabla 1.4: Indicadores del Uso de CHEQUES: COMPOSICIÓN DEL CANJE INTERBANCARIO – Año 2007

	0-\$100.000		\$100.000-\$300.000		\$300.000-\$500.000		\$500.000-\$1.000.000		>\$1.000.000		TOTAL	
	CANTIDAD 1/	VALOR 2/	CANTIDAD 1/	VALOR 2/	CANTIDAD 1/	VALOR 2/	CANTIDAD 1/	VALOR 2/	CANTIDAD 1/	VALOR 2/	CANTIDAD 1/	VALOR 2/
Prom. Mens. 2006	573	27	895	177	558	223	721	528	1.611	25.913	4.357	26.868
Enero	537	24	786	156	502	201	668	490	1.567	27.672	4.061	28.544
Febrero	485	23	758	150	491	197	648	475	1.525	27.440	3.908	28.286
Marzo	519	24	818	162	525	210	696	512	1.635	30.753	4.193	31.661
Abril	498	23	762	151	491	197	651	478	1.505	25.676	3.905	26.525
Mayo	542	25	806	161	529	212	694	510	1.637	31.948	4.208	32.856
Junio	482	22	724	144	490	196	650	477	1.534	28.206	3.880	29.046
Julio	526	23	763	152	514	206	682	501	1.610	29.621	4.096	30.504
Agosto	514	23	756	151	508	204	677	498	1.620	29.794	4.075	30.670
Septiembre	471	21	697	139	468	188	626	460	1.504	27.101	3.766	27.909
Octubre	527	23	776	155	523	210	702	517	1.678	29.889	4.206	30.795
Noviembre	452	20	703	141	480	193	646	476	1.569	28.443	3.851	29.273
Diciembre	425	19	673	135	483	194	665	490	1.684	33.357	3.931	34.195
TOTAL	5.978	270	9.023	1.798	6.004	2.408	8.006	5.886	19.067	349.902	48.078	360.264

1/ miles de unidades.; 2/ \$ miles de millones

Los datos corresponden a lo presentado por el Sistema de Compensación Electrónica de Cheques CEDEC, que corresponde a cerca del 90% del canje total a nivel nacional.

Fuente: Departamento de Servicios Electrónicos y Pagos

BANCO DE LA REPÚBLICA
SUBGERENCIA DE OPERACIÓN BANCARIA
BOLETÍN SISTEMA DE PAGOS EN COLOMBIA – DICIEMBRE DE 2007

Tabla 1.4.1: Indicadores del Uso de CHEQUES: COMPOSICIÓN PORCENTUAL DEL CANJE INTERBANCARIO – Año 2007

	0-\$100.000		\$100.000-\$300.000		\$300.000-\$500.000		\$500.000-\$1.000.000		>\$1.000.000		TOTAL	
	CANTIDAD	VALOR	CANTIDAD	VALOR	CANTIDAD	VALOR	CANTIDAD	VALOR	CANTIDAD	VALOR	CANTIDAD	VALOR
Promedio Mes 2006	13,15%	0,10%	20,55%	0,67%	12,80%	0,84%	16,54%	1,98%	36,96%	96,41%	100,00%	100,00%
Enero	13,22%	0,09%	19,36%	0,55%	12,37%	0,71%	16,46%	1,72%	38,59%	96,95%	100,00%	100,00%
Febrero	12,42%	0,08%	19,39%	0,53%	12,58%	0,70%	16,58%	1,68%	39,03%	97,01%	100,00%	100,00%
Marzo	12,37%	0,08%	19,52%	0,51%	12,52%	0,66%	16,60%	1,62%	38,99%	97,13%	100,00%	100,00%
Abril	12,74%	0,09%	19,51%	0,57%	12,57%	0,74%	16,66%	1,80%	38,52%	96,80%	100,00%	100,00%
Mayo	12,89%	0,07%	19,15%	0,49%	12,57%	0,64%	16,50%	1,55%	38,89%	97,24%	100,00%	100,00%
Junio	12,41%	0,07%	18,67%	0,50%	12,62%	0,68%	16,75%	1,64%	39,55%	97,11%	100,00%	100,00%
Julio	12,84%	0,08%	18,64%	0,50%	12,56%	0,68%	16,66%	1,64%	39,30%	97,11%	100,00%	100,00%
Agosto	12,62%	0,07%	18,55%	0,49%	12,46%	0,66%	16,62%	1,62%	39,75%	97,15%	100,00%	100,00%
Septiembre	12,51%	0,08%	18,52%	0,50%	12,42%	0,67%	16,62%	1,65%	39,93%	97,10%	100,00%	100,00%
Octubre	12,53%	0,08%	18,46%	0,50%	12,43%	0,68%	16,70%	1,68%	39,89%	97,06%	100,00%	100,00%
Noviembre	11,73%	0,07%	18,26%	0,48%	12,46%	0,66%	16,79%	1,63%	40,76%	97,17%	100,00%	100,00%
Diciembre	10,81%	0,06%	17,12%	0,40%	12,29%	0,57%	16,92%	1,43%	42,85%	97,55%	100,00%	100,00%

Fuente: Departamento de Servicios Electrónicos y Pagos

Tabla 1.5: Indicadores del Uso: TRANSFERENCIAS ELECTRÓNICAS INTERBANCARIAS BANCO DE LA REPÚBLICA *- Año 2007

	Promedio mes 2006	Enero	Febrero	Marzo	Abril	Mayo	Junio	Julio	Agosto	Septiembre	Octubre	Noviembre	Diciembre	Total
1. Transferencias Interbancarias / Bajo Valor CENIT:														
i) Volumen	105.344	81.510	114.079	131.390	121.448	141.643	140.847	176.054	187.997	186.218	302.093	312.465	448.329	2.344.073
ii) Valor (en miles de millones de pesos)	4.862	4.007	5.724	5.534	4.572	5.103	6.262	6.283	5.650	5.873	5.881	7.802	9.973	72.664
2. Transferencias Interbancarias / Alto Valor CUD:														
i) Volumen	194.984	189.976	184.755	187.930	136.473	156.691	151.609	147.514	155.410	142.485	160.822	145.699	125.696	1.885.060
ii) Valor (en miles de millones de pesos)	490.076	458.602	495.324	496.832	364.602	449.557	458.063	401.539	415.857	376.506	420.694	409.140	363.926	5.110.643

* Transferencias entre diferentes entidades.

Fuente: Departamento de Servicios Electrónicos y Pagos

Tabla 1.6: Uso de Transferencias Electrónicas Interbancarias de Alto Valor - CUD: DISTRIBUCIÓN HISTÓRICA DE LAS TRANSACCIONES

Valores en miles de millones de pesos

		Operaciones DCV	Otras Operaciones 1/	Transferencias de Fondos	Total
2001	Volumen	268.605	83.333	368.234	720.172
	Valor	764.681	114.580	566.913	1.446.174
2002	Volumen	390.741	98.109	430.414	919.264
	Valor	1.203.352	288.108	738.940	2.230.400
2003	Volumen	467.128	74.241	526.475	1.067.844
	Valor	1.483.361	75.990	896.821	2.456.172
2004	Volumen	749.899	120.339	676.812	1.547.050
	Valor	2.344.126	58.193	1.182.799	3.585.117
2005	Volumen	1.106.285	187.375	812.468	2.106.128
	Valor	3.380.535	110.741	1.593.336	5.084.612
2006	Volumen	1.290.744	172.733	876.333	2.339.810
	Valor	3.907.168	112.501	1.861.245	5.880.914
2007	Volumen	724.188	245.015	915.857	1.885.060
	Valor	2.941.384	133.374	2.035.885	5.110.643

1/Corresponde a afectaciones debito a las cuentas, tales como COMPENSACIÓN INTERBANCARIA, IVA, GMF, COMISIONES, entre otras, originadas en el Sistema de Cuentas de Deposito CUD.

Fuente: Departamento de Servicios Electrónicos y Pagos

BANCO DE LA REPÚBLICA
SUBGERENCIA DE OPERACIÓN BANCARIA
BOLETÍN SISTEMA DE PAGOS EN COLOMBIA – DICIEMBRE DE 2007

Tabla 1.7: Uso de Transferencias Electrónicas Interbancarias de Alto Valor - CUD: DISTRIBUCIÓN DE LAS TRANSACCIONES SEGÚN CONCEPTO – Año 2007

		VALORES EN MILES DE MILLONES DE PESOS											OTRAS OPERA. /3	TRANSFE. DE FONDOS /4	TOTAL
		OPERACIONES DCV 1/													
		INVERSIÓN	PAGOS CAPITAL E INTERES	REPO ACTIVO BR	REPO ENTRE TERCEROS	REPOS REVERSA PASIVO BR	RETROCESION REPOS	RETROCESION SIMULTANEAS	SIMULTANEAS SEN	TRANSF. COMPENSADA	OTROS DCV /2	SUBTOTAL			
Promedio Mes 2006	Volumen	472	306	583	140	0	2.524	2.839	2.828	96.951	917	107.562	14.394	73.028	194.984
	Valor	2.613	161	797	1.247	0	53.007	16.876	16.784	182.559	51.554	325.597	9.375	155.104	490.076
Enero	Volumen	600	575	521	198	0	2.223	2.001	1.903	94.550	1.029	103.600	17.398	68.978	189.976
	Valor *	3.317	150	700	2.115	0	53.484	11.526	11.178	158.091	50.074	290.635	7.919	160.048	458.602
Febrero	Volumen	542	253	818	324	0	2.415	4.757	5.102	83.334	1.214	98.759	16.338	69.658	184.755
	Valor *	2.597	70	1.356	3.626	0	59.474	24.187	24.332	139.444	60.177	315.263	10.411	169.650	495.324
Marzo	Volumen	502	108	505	330	0	2.311	6.544	6.596	74.156	1.239	92.291	18.450	77.189	187.930
	Valor *	4.567	23	843	4.455	0	58.317	19.017	19.465	129.995	62.333	299.015	11.035	186.782	496.832
Abril	Volumen	598	576	264	225	0	1.252	6.377	6.387	37.259	1.375	54.313	16.089	66.071	136.473
	Valor *	2.759	313	336	2.261	0	21.675	18.355	18.094	86.918	61.015	211.726	8.116	144.760	364.602
Mayo	Volumen	727	244	397	208	0	1.560	6.645	6.552	43.772	1.938	62.043	18.516	76.132	156.691
	Valor *	3.156	119	146	1.725	0	32.416	20.348	20.164	109.565	79.474	267.113	11.676	170.768	449.557
Junio	Volumen	678	92	618	229	0	2.164	5.402	5.407	43.027	2.140	59.757	19.497	72.355	151.609
	Valor *	3.106	56	755	2.953	0	55.252	15.419	15.394	95.231	92.180	280.346	11.321	166.396	458.063
Julio	Volumen	777	586	653	196	0	2.216	4.934	4.944	33.746	1.723	49.775	21.579	76.160	147.514
	Valor *	3.235	210	483	1.251	0	60.052	12.690	12.835	73.885	64.413	229.054	10.653	161.832	401.539
Agosto	Volumen	708	241	733	238	0	2.251	5.008	5.040	35.430	1.667	51.316	23.546	80.548	155.410
	Valor *	2.563	564	489	1.482	0	64.709	13.336	13.349	72.969	64.054	233.515	11.776	170.566	415.857
Septiembre	Volumen	529	95	712	203	0	1.982	4.558	4.501	27.382	1.392	41.354	22.714	78.417	142.485
	Valor *	1.905	28	434	2.031	0	57.843	10.927	10.648	56.951	54.855	195.622	9.700	171.184	376.506
Octubre	Volumen	705	616	797	231	0	2.271	5.243	5.252	31.078	1.736	47.929	24.948	87.945	160.822
	Valor *	1.723	374	235	1.537	0	64.742	12.522	12.535	76.439	65.690	235.797	10.015	174.882	420.694
Noviembre	Volumen	655	232	321	294	0	1.722	4.977	5.052	23.757	1.759	38.769	22.932	83.998	145.699
	Valor *	2.042	33	144	2.753	0	37.335	14.254	14.726	67.777	73.967	213.031	11.844	184.265	409.140
Diciembre	Volumen	565	87	264	222	0	1.958	4.073	4.037	11.786	1.290	24.282	23.008	78.406	125.696
	Valor *	1.600	23	358	4.482	0	50.877	12.624	12.858	36.431	51.014	170.267	18.908	174.751	363.926
Total	Volumen	7.586	3.705	6.603	2.898	0	24.325	60.519	60.773	539.277	18.502	724.188	245.015	915.857	1.885.060
	Valor *	32.570	1.963	6.279	30.671	0	616.176	185.205	185.578	1.103.696	779.246	2.941.384	133.374	2.035.885	5.110.643

1/Corresponde a transferencias de fondos en el Sistema de Cuentas de Deposito CUD, originadas por transacciones con títulos valores en el DCV

2/Corresponde a transferencias de fondos en el Sistema de Cuentas de Deposito CUD, originadas por otras transacciones con títulos valores en el DCV, tales como PAGO DE COMISIONES, SANCIONES Y SERVICIOS, COBRO DE TARIFAS.

3/Corresponde a afectaciones debito a las cuentas, tales como COMPENSACIÓN INTERBANCARIA, IVA, GMF, COMISIONES, entre otras, originadas en el Sistema de Cuentas de Deposito CUD.

4/Corresponden a transferencias de fondos en el Sistema de Cuentas de Deposito CUD, originadas directamente por la entidad.

Fuente: Departamento de Servicios Electrónicos y Pagos

BANCO DE LA REPÚBLICA
SUBGERENCIA DE OPERACIÓN BANCARIA
BOLETÍN SISTEMA DE PAGOS EN COLOMBIA – DICIEMBRE DE 2007

Tabla 1.7.1: Uso de Transferencias Electrónicas Interbancarias de Alto Valor - CUD: DISTRIBUCIÓN TRANSFERENCIAS DE FONDOS SEGÚN CONCEPTO – Año 2007
TRANSFERENCIAS DE FONDOS

Valor Movimiento en Miles de Millones de Pesos

		DIVISAS	TÍTULOS	INTERBANCARIOS	IMPUESTOS	OTRAS	TOTAL
Promedio Mes 2006	Volumen	9.218	40.963	2.426	1.345	19.075	73.028
	Valor	23.975	77.836	9.762	4.124	39.407	155.104
Enero	Volumen	9.365	38.432	2.163	1.199	17.819	68.978
	Valor	29.548	75.023	14.893	5.402	35.182	160.048
Febrero	Volumen	9.291	39.372	2.324	1.178	17.493	69.658
	Valor	33.175	79.136	13.689	3.760	39.889	169.650
Marzo	Volumen	9.528	44.621	2.360	1.222	19.458	77.189
	Valor	29.083	90.515	13.667	2.993	50.525	186.782
Abril	Volumen	8.216	37.757	2.206	1.075	16.817	66.071
	Valor	23.637	67.952	15.553	3.766	33.852	144.760
Mayo	Volumen	9.781	43.577	2.777	1.358	18.639	76.132
	Valor	27.072	83.119	16.195	4.621	39.761	170.768
Junio	Volumen	9.690	40.672	2.397	1.314	18.282	72.355
	Valor	25.260	76.191	14.336	8.343	42.265	166.396
Julio	Volumen	9.102	44.440	2.440	1.387	18.791	76.160
	Valor	26.668	75.789	13.644	3.674	42.057	161.832
Agosto	Volumen	11.103	45.856	2.520	1.329	19.740	80.548
	Valor	30.121	76.828	15.888	6.027	41.702	170.566
Septiembre	Volumen	9.116	47.375	2.047	1.277	18.602	78.417
	Valor	28.056	79.310	13.572	3.338	46.908	171.184
Octubre	Volumen	9.709	53.721	2.192	1.529	20.794	87.945
	Valor	27.652	81.985	14.838	5.299	45.107	174.882
Noviembre	Volumen	9.613	51.874	1.863	1.287	19.361	83.998
	Valor	23.105	90.314	11.868	3.408	55.570	184.265
Diciembre	Volumen	7.557	48.970	1.807	1.317	18.755	78.406
	Valor	20.396	85.095	14.298	5.181	49.781	174.751
Total	Volumen	112.071	536.667	27.096	15.472	224.551	915.857
	Valor	323.773	961.257	172.442	55.812	522.601	2.035.885

Fuente: Departamento de Servicios Electrónicos y Pagos

1.7.2: Distribución por rango de horas de las transacciones en el Sistema de Pagos de Alto valor - CUD (Cuarto trimestre 2007)

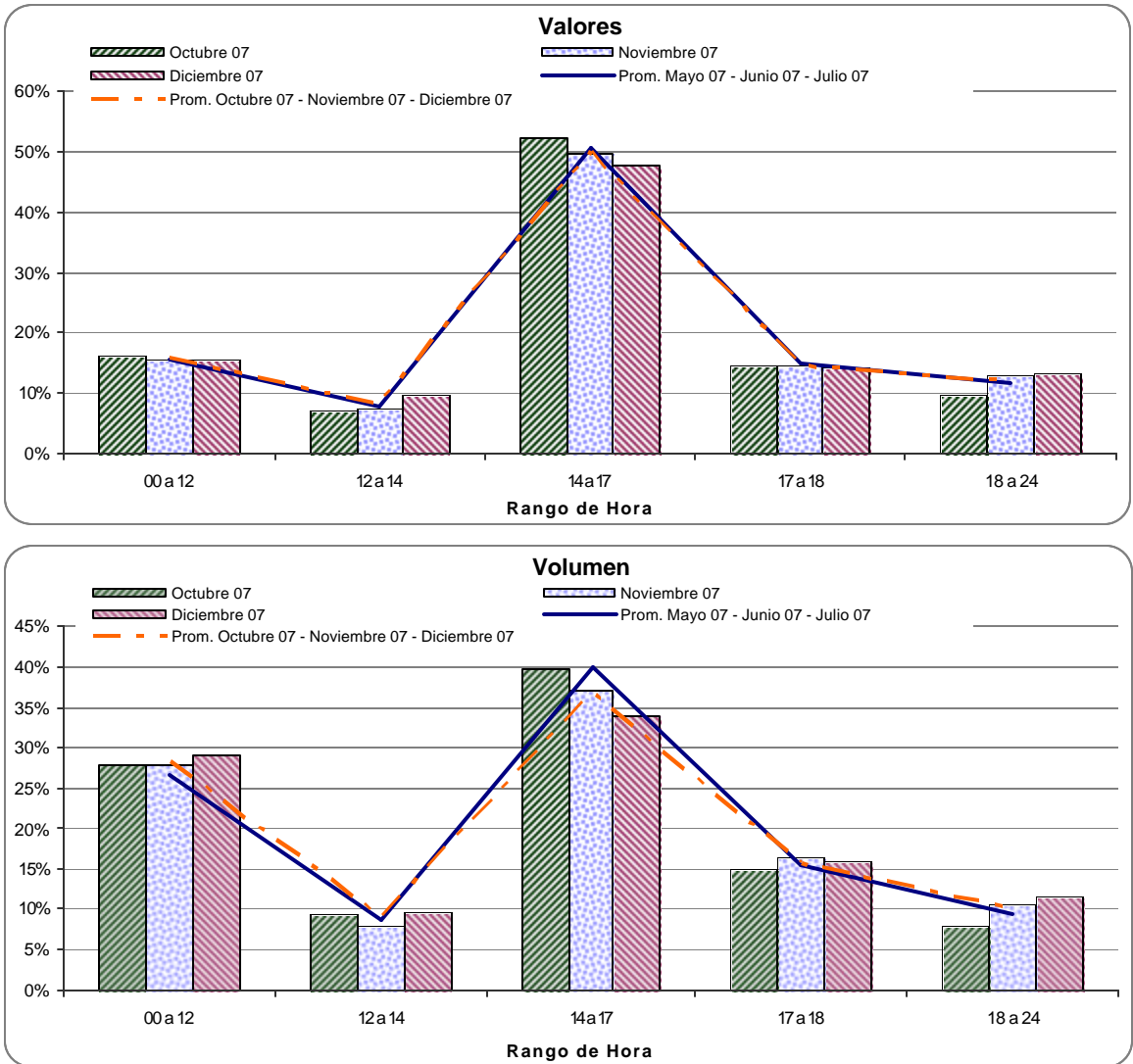

Fuente: Departamento de Servicios Electrónicos y Pagos

1.8: Indicadores de Pagos en el Sistema de Pagos de Alto Valor CUD – Año 2007

Mes	Pagos/Saldo Inicio Día (Promedio Diario)	Pagos Mes/PIB
Enero	7,8	1,4
Febrero	6,6	1,4
Marzo	5,5	1,4
Abril	5,4	1,2
Mayo	6,0	1,3
Junio	5,6	1,3
Julio	5,1	1,1
Agosto	4,7	1,2
Septiembre	4,4	1,1
Octubre	4,1	1,2
Noviembre	4,8	1,2
Diciembre	3,9	1,1

PIB correspondiente al valor provisional calculado por el DNP para el año inmediatamente anterior.
 Valor PIB 320.727.842 Millones

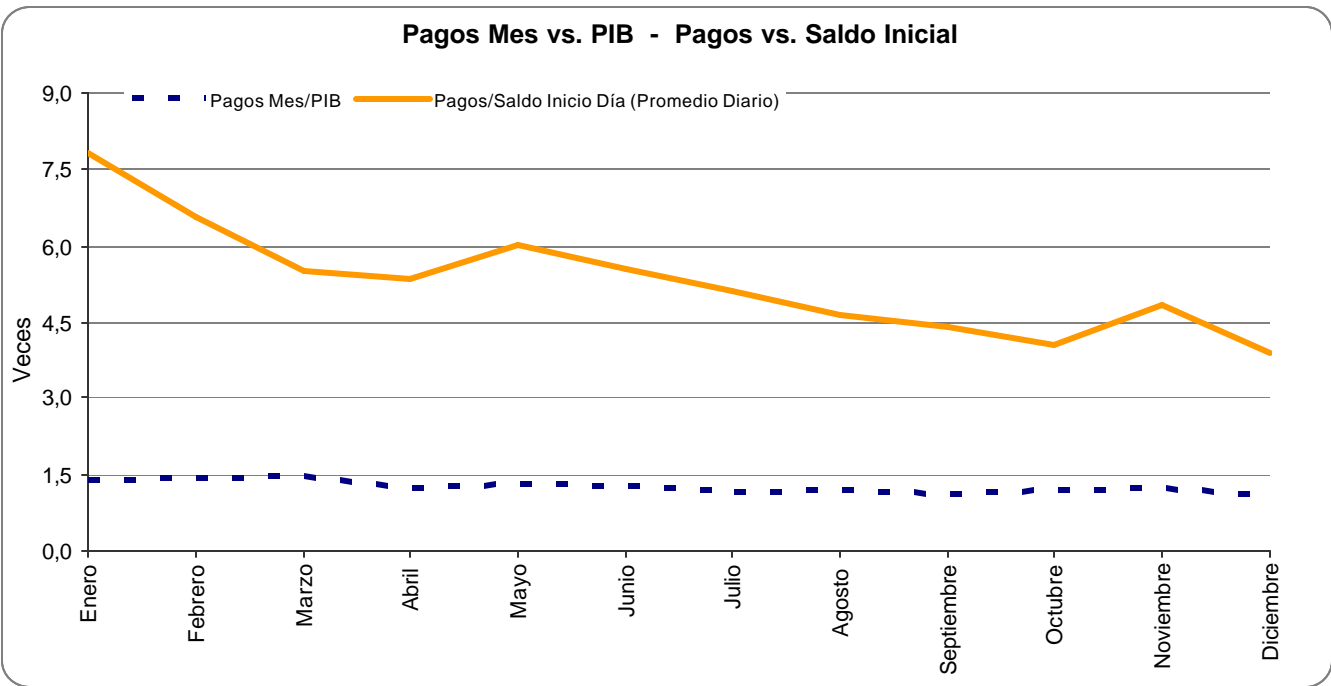

Fuente: Departamento de Servicios Electrónicos y Pagos

2. ESTADÍSTICAS DEPÓSITO CENTRAL DE VALORES DEL BANCO DE LA REPUBLICA

Tabla 2.1: VALORES Y CUENTAS REGISTRADAS EN EL DEPÓSITO CENTRAL DE VALORES - DCV

	07 Ene	07 Feb	07 Mar	07 Abr	07 May	07 Jun	07 Jul	07 Ago	07 Sep	07 Oct	07 Nov	07 Dic
Número de cuentas	164	164	164	142	142	140	163	163	163	140	140	140
Número de sub-cuentas	467.742	470.241	473.565	475.450	477.674	480.670	482.481	484.948	502.400	505.033	506.611	508.563

Fuente: Estadística Y Desarrollo- Departamento de Fiduciaria y Valores

Tabla 2.2: TENENCIAS REGISTRADAS EN EL DEPÓSITO CENTRAL DE VALORES DCV

Millones de pesos

<i>Tenencias de valores (*)</i>	07 Ene	07 Feb	07 Mar	07 Abr	07 May	07 Jun	07 Jul	07 Ago	07 Sep	07 Oct	07 Nov	07 Dic
DCV												
Títulos Gubernamentales												
TES	86.344.575	88.282.074	85.007.988	87.069.131	89.626.272	91.293.876	91.854.067	93.687.738	93.007.061	93.593.711	89.911.360	90.754.467
Bonos y Títulos FOGAFIN	2.782.314	2.781.529	2.780.950	2.771.985	2.760.735	2.722.794	2.678.711	2.161.007	2.158.408	2.130.235	2.130.235	2.126.967
Bonos Desarrollo Agropecuario A y B	3.395.547	3.385.644	3.385.616	3.385.767	3.363.556	3.363.556	3.610.325	3.605.742	3.605.742	3.519.659	3.519.618	3.519.618
Bonos 4308	0	0	0	0	0	0	0	0	0	0	0	0
Bonos para la Seguridad	6.013	6.174	6.141	6.071	6.068	6.087	6.106	6.078	6.034	6.056	6.042	5.943
Bonos para la Paz	1.094.531	1.108.830	1.108.643	1.108.387	1.108.283	1.107.992	1.107.916	1.107.487	1.107.434	877.915	742.415	732.273
Bonos de Cesantía	2.562	2.562	2.562	2.125	2.125	1.762	1.762	4.746	4.746	4.746	3.049	4.575
Bonos Ley 55	0	0	0	0	0	0	0	0	0	0	0	0
Bonos Forestales	0	0	0	0	0	0	0	0	0	0	0	0
Bonos Colombia Dec.700	0	0	0	0	0	0	0	0	0	0	0	0
Bonos de Valor Constante "A"	36.114	41.416	40.197	36.863	36.863	33.305	42.408	33.649	33.649	31.839	31.261	29.902
Bonos de Valor Constante "B"	1.746.129	1.678.600	1.678.600	1.678.600	1.678.600	1.678.600	1.721.676	1.695.591	1.695.591	1.666.883	1.666.883	1.666.883
Bonos Agrarios Ley 160/94	30.983	33.811	36.088	38.037	38.040	38.270	38.864	37.828	38.008	38.364	37.356	34.216
Títulos de Reducción Deuda	3.717.741	3.735.156	3.773.121	3.817.302	3.858.128	3.880.700	3.888.921	3.894.591	3.895.261	3.894.333	3.896.037	3.905.673
TES ley 546	1.348.616	1.321.126	1.300.305	1.280.291	1.258.677	1.229.642	1.196.332	1.161.960	1.125.876	1.090.640	1.054.452	1.020.380
TES Clase A	0	0	0	0	0	0	0	0	0	0	0	0
TOTAL	100.505.125	102.376.922	99.120.210	101.194.560	103.737.346	105.356.585	106.147.090	107.396.417	106.677.811	106.854.380	102.998.707	103.800.896

(*) Valor nominal.

Fuente: Estadística Y Desarrollo - Departamento de Fiduciaria y Valores

Tabla 2.3: EVOLUCIÓN DE TRANSACCIONES EN EL DCV 1/

Valores en Miles de Millones de pesos

		Enero	Febrero	Marzo	Abril	Mayo	Junio	Julio	Agosto	Septiembre	Octubre	Noviembre	Diciembre
2001	Cantidad	58.787	66.251	76.339	81.940	104.342	153.726	128.364	113.055	111.674	155.514	202.862	167.406
	Valor nominal	110.766	85.909	87.066	77.749	107.559	140.602	102.228	133.035	122.515	212.643	224.420	176.896
2002	Cantidad	168.644	203.180	191.357	308.014	311.612	291.671	317.439	232.672	146.956	204.721	208.760	156.779
	Valor nominal	164.622	201.671	172.196	305.121	286.510	261.725	280.878	261.355	192.313	226.463	203.710	186.843
2003	Cantidad	223.611	183.472	186.021	167.254	259.146	199.549	300.140	290.972	311.269	255.954	277.222	220.783
	Valor nominal	190.849	211.433	208.911	221.689	286.269	225.851	309.372	264.945	340.689	324.475	359.168	348.537
2004	Cantidad	281.843	425.655	505.247	428.096	365.098	346.957	362.521	497.997	622.200	533.190	618.493	402.267
	Valor nominal	314.155	463.206	530.353	452.090	390.972	317.958	325.931	447.130	526.929	593.062	569.293	403.405
2005	Cantidad	522.344	594.769	580.082	673.704	658.742	763.539	759.725	936.000	974.022	816.293	894.785	683.596
	Valor nominal	420.092	521.366	423.203	472.411	596.720	639.410	561.494	650.990	629.194	498.251	505.945	537.756
2006	Cantidad	1.071.279	1.383.395	1.797.419	1.426.141	1.604.246	1.301.533	1.316.136	1.475.028	1.522.298	1.594.716	1.793.090	1.069.536
	Valor nominal	715.081	867.853	910.998	605.207	767.846	702.225	658.239	721.973	688.847	709.896	690.879	544.870
2007	Cantidad	1.498.363	1.436.633	1.290.116	718.295	759.751	800.709	673.779	696.239	551.414	554.448	446.394	314.298
	Valor nominal	647.349	718.521	628.197	363.118	470.489	550.676	504.966	526.136	441.446	505.903	363.105	358.216

1/ Los valores nominales denominados en Dólares y UVR fueron convertidos con la tasa del día de la transacción
 Fuente: Estadística Y Desarrollo - Departamento de Fiduciaria y Valores

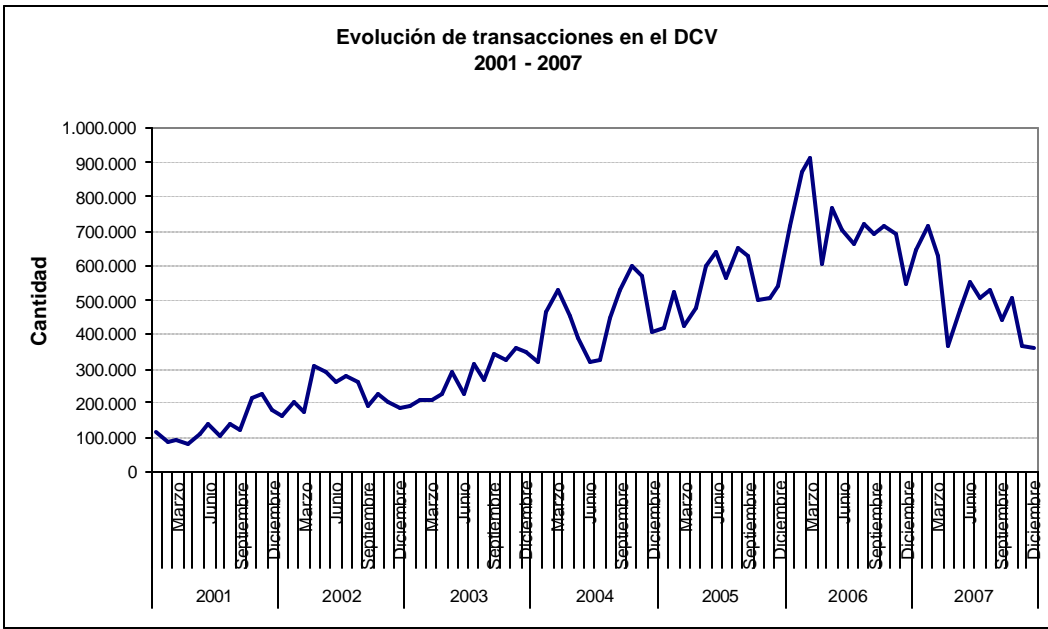
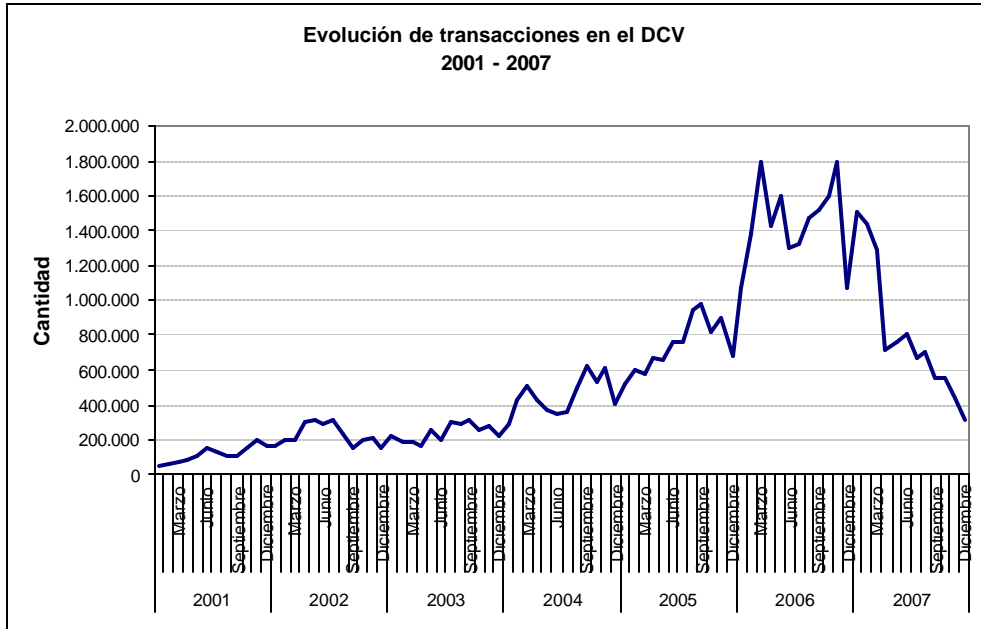

BANCO DE LA REPÚBLICA
SUBGERENCIA DE OPERACIÓN BANCARIA
BOLETÍN SISTEMA DE PAGOS EN COLOMBIA – DICIEMBRE DE 2007

Tabla 2.4: DISTRIBUCIÓN DE VALOR Y CANTIDAD DE OPERACIONES REALIZADAS EN EL DCV - MERCADO SECUNDARIO
Valor nominal en miles de millones de pesos

	CONTRA PAGO 1/															LIBRE DE PAGO	
	REPO DTN (activos)		REPOS BANCO REPUBLICA						REPO ENTRE TERCEROS		SIMULTANEAS			TOTAL		REPO ENTRE TERCEROS	
			BANCO REPUBLICA		REVERSA		INTRADIA		Cantidad 2/ i)	Valor j)	Transacciones 2/ (k)	MEC l)	SEN m)	Cantidad (a+c+e+g+i+k)	Valor (b+d+f+h+j+l+m)	Cantidad 2/	Valor Nominal 3/
Cantidad 2/ a)	Valor b)	Cantidad 2/ c)	Valor d)	Cantidad 2/ e)	Valor f)	Cantidad 2/ g)	Valor h)										
Ene	696	21.779	1.252	20.115	162	5.383	693	6.147	308	812	2.728	1.829	4.641	5.839	60.706	733	2.119
Feb	1.079	36.755	1.408	25.572	114	10.792	828	8.338	342	1.044	3.621	2.128	7.361	7.392	91.990	814	2.354
Mar	1.339	44.370	1.789	36.682	129	6.927	931	10.356	416	1.167	3.724	2.449	7.318	8.328	109.269	959	2.787
Abr	1.042	35.223	1.617	35.907	122	4.460	839	10.731	324	921	3.332	3.031	7.331	7.276	97.605	917	2.515
May	946	31.570	1.623	35.359	144	3.385	715	7.513	317	1.725	2.907	2.246	5.022	6.652	86.819	1.105	3.488
Jun	713	22.505	1.525	26.832	197	2.333	598	6.120	187	679	3.229	1.976	3.825	6.449	64.271	1.174	3.729
Jul	647	22.365	1.333	23.616	144	1.119	632	6.886	300	1.419	4.669	2.788	5.967	7.725	64.159	1.500	4.892
Ago	815	29.061	1.527	30.315	136	1.536	584	6.997	349	1.714	5.182	2.973	7.400	8.593	79.996	1.522	3.698
Sep	954	34.962	1.516	30.705	111	1.042	719	8.879	266	1.119	5.535	3.612	8.397	9.101	88.716	1.627	3.731
Oct	1.164	41.001	1.900	54.476	50	375	677	7.006	243	758	5.321	3.586	7.988	9.355	115.190	1.415	3.125
Nov	1.019	36.012	1.705	43.810	125	2.824	791	9.639	280	1.251	6.098	3.454	11.443	10.018	108.433	951	2.555
Dic	778	27.123	1.349	26.417	56	1.984	710	9.594	221	1.199	4.263	2.805	8.717	7.377	77.840	991	3.478
2004	11.192	382.726	18.544	389.808	1.490	42.161	8.717	98.206	3.553	13.805	50.609	32.878	85.409	94.105	1.044.993	13.708	38.469
Ene	480	14.838	1.011	16.646	0	0	813	9.557	356	4.489	4.797	2.911	10.742	7.457	59.182	1.129	3.833
Feb	765	27.602	1.391	29.301	0	0	734	8.645	243	1.442	6.393	4.101	13.827	9.526	84.917	1.229	4.115
Mar	536	18.852	990	17.929	0	0	684	9.091	195	1.365	5.777	3.630	12.956	8.182	63.823	1.162	3.966
Abr	451	15.020	937	17.568	0	0	785	9.880	96	609	6.672	4.110	15.130	8.941	62.317	1.178	3.650
May	651	21.372	1.387	41.289	0	0	847	9.993	121	586	7.634	4.402	17.346	10.640	94.988	1.299	3.312
Jun	318	10.482	1.523	43.741	0	0	949	11.776	127	982	7.246	4.918	18.315	10.163	90.213	1.484	3.635
Jul	2	16	1.519	45.422	0	0	798	11.242	102	604	6.424	4.525	12.651	8.845	74.461	1.409	3.351
Ago	0	0	1.872	55.139	0	0	821	12.026	65	218	9.248	5.932	19.081	12.006	92.398	1.693	4.238
Sep	2	55	1.069	26.171	0	0	835	11.659	74	543	10.538	6.564	25.395	12.518	70.387	1.737	3.767
Oct	1	23	1.303	31.192	0	0	753	9.889	91	846	8.853	6.008	19.450	11.001	67.408	1.538	3.037
Nov	0	0	968	18.659	0	0	682	8.346	81	821	11.989	6.518	28.272	13.720	62.615	1.578	3.397
Dic	1	30	1.742	53.931	0	0	937	11.943	65	602	10.735	6.909	27.024	13.480	100.439	1.919	3.460
2005	3.207	108.291	15.712	396.988	0	0	9.638	124.047	1.616	13.107	96.306	60.529	220.188	126.479	923.150	17.355	43.760

BANCO DE LA REPÚBLICA
SUBGERENCIA DE OPERACIÓN BANCARIA
BOLETÍN SISTEMA DE PAGOS EN COLOMBIA – DICIEMBRE DE 2007

Tabla 2.4: DISTRIBUCIÓN DE VALOR Y CANTIDAD DE OPERACIONES REALIZADAS EN EL DCV - MERCADO SECUNDARIO
Valor nominal en miles de millones de pesos

	CONTRA PAGO 1/														LIBRE DE PAGO		
	REPO DTN (activos)		REPOS BANCO REPUBLICA						REPO ENTRE TERCEROS		SIMULTANEAS			TOTAL		REPO ENTRE TERCEROS	
	Cantidad 2/ a)	Valor b)	Cantidad 2/ c)	Valor d)	Cantidad 2/ e)	Valor f)	Cantidad 2/ g)	Valor h)	Cantidad 2/ i)	Valor j)	Transacciones 2/ k)	MEC l)	SEN m)	Cantidad (a+c+e+g+i+k)	Valor (b+d+f+h+j+l+m)	Cantidad 2/	Valor Nominal 3/
Ene	3	40	1.633	53.434	0	0	976	12.671	80	418	12.218	8.473	32.428	14.910	107.464	2.426	4.109
Feb	0	0	2.159	75.206	0	0	919	11.258	39	140	11.588	8.746	24.048	14.705	119.397	1.954	3.036
Mar	0	0	2.066	83.777	0	0	991	11.946	71	447	12.612	10.399	22.446	15.740	129.015	2.165	3.771
Abr	0	0	1.245	46.227	0	0	712	8.994	119	1.689	9.573	7.617	14.755	11.649	79.281	1.837	3.224
May	3	75	2.015	70.997	0	0	908	12.830	154	1.309	12.264	8.739	18.726	15.344	112.677	2.479	4.574
Jun	0	0	2.584	97.358	0	0	853	10.212	172	1.409	10.409	7.258	13.504	14.018	129.742	2.648	4.773
Jul	0	0	2.425	90.986	0	0	849	10.313	219	1.660	9.914	6.895	8.254	13.407	118.108	2.326	4.406
Ago	0	0	2.619	96.255	0	0	927	11.221	179	1.900	11.032	7.981	9.891	14.757	127.248	1.813	2.664
Sep	0	0	2.164	85.874	0	0	812	8.275	172	1.567	11.666	8.552	11.628	14.814	115.895	1.451	2.568
Oct	0	0	2.251	82.556	0	0	862	11.299	228	2.366	13.157	9.606	14.959	16.498	120.786	1.216	2.962
Nov	0	0	1.631	66.580	0	0	879	10.772	118	796	13.726	10.351	16.089	16.354	104.587	1.285	1.976
Dic	0	0	1.825	67.590	0	0	780	11.823	127	1.145	12.303	9.599	14.677	15.035	104.834	1.422	3.065
2006	6	115	24.617	916.839	0	0	10.468	131.614	1.678	14.846	140.462	104.216	201.404	177.231	1.369.035	23.022	41.128
Ene	0	0	1.794	68.791	0	0	815	12.994	198	2.115	14.248	12.277	11.178	17.055	107.355	1.477	2.441
Feb	0	0	2.221	94.310	0	0	747	12.580	229	2.574	10.499	7.944	19.920	13.696	137.327	834	1.409
Mar	0	0	1.622	61.194	0	0	770	11.497	180	2.468	9.773	8.440	12.757	12.345	96.356	656	1.412
Abr	0	0	696	17.235	0	0	621	10.368	0	0	9.808	8.311	11.507	11.125	47.420	837	2.201
May	0	0	1.103	36.286	0	0	670	9.975	0	0	10.801	8.630	13.794	12.574	68.685	1.085	2.464
Jun	0	0	2.034	81.750	0	0	680	9.601	0	0	8.542	6.661	9.972	11.256	107.985	1.101	1.557
Jul	0	0	1.946	77.591	0	0	694	9.471	0	0	8.852	7.019	7.318	11.492	101.399	933	1.156
Ago	0	0	2.237	92.300	0	0	585	8.733	0	0	9.798	7.490	8.262	12.620	116.784	909	906
Sep	0	0	1.904	75.938	0	0	566	9.095	0	0	8.371	6.344	6.258	10.841	97.634	791	1.205
Oct	0	0	2.157	92.759	0	0	722	9.258	0	0	9.571	7.836	7.373	12.450	117.225	985	1.193
Nov	0	0	954	36.924	0	0	753	9.045	0	0	9.585	7.577	9.995	11.292	63.540	1.283	1.147
Dic	0	0	1.184	52.327	0	0	803	10.401	0	0	8.045	6.468	9.088	10.032	78.285	995	1.818
2007	0	0	19.852	787.402	0	0	8.426	123.016	607	7.157	117.893	94.997	127.422	146.778	1.139.995	11.886	18.910

Fuente: Estadística Y Desarrollo - Departamento de Fiduciaria y Valores

BANCO DE LA REPÚBLICA
SUBGERENCIA DE OPERACIÓN BANCARIA
BOLETÍN SISTEMA DE PAGOS EN COLOMBIA – DICIEMBRE DE 2007

Tabla 2.5: DISTRIBUCIÓN HISTÓRICA DE VALOR Y CANTIDAD DE OPERACIONES REALIZADAS EN EL DCV – Mercado Primario

Valor nominal en miles de millones de pesos

	COLOCACIONES 1/					AMORTIZACIONES										
	Transacciones 2/	Denominados en			Valor Nominal Total en pesos	Transacciones 2/	Capital			Valor Pagado (a)	Transacciones 2/	Rendimientos			Valor Pagado (b)	Valor Total Pagado (a + b)
		Pesos	Dólares	UVR			Pesos	Dólares	UVR			Pesos	Dólares	UVR		
Ene	999	2.024	0	616	2.640	974	1.983	0	641	2.624	5.291	479	0	286	765	3.389
Feb	753	1.772	0	53	1.825	308	228	90	0	318	4.335	557	0	79	635	953
Mar	812	2.036	0	63	2.099	432	155	39	50	244	11.045	950	42	19	1.010	1.254
Abr	977	1.867	0	44	1.911	984	2.248	0	26	2.273	5.622	626	0	10	635	2.908
May	783	1.539	0	53	1.593	557	2.072	0	897	2.969	60.815	835	0	180	1.015	3.984
Jun	782	2.268	0	37	2.304	516	2.858	156	26	3.040	49.924	813	12	79	903	3.943
Jul	1.027	2.370	0	53	2.423	530	582	0	29	611	9.347	681	0	132	813	1.424
Ago	674	1.341	0	47	1.388	370	434	0	27	461	7.081	654	30	9	694	1.155
Sep	715	3.280	0	56	3.337	389	2.101	0	30	2.131	5.876	207	0	332	539	2.670
Oct	884	1.200	0	298	1.498	432	677	0	27	704	17.262	157	0	9	166	870
Nov	601	774	0	50	824	371	661	0	27	688	98.894	576	26	9	612	1.300
Dic	1.637	1.720	0	62	1.782	368	498	0	32	531	10.393	39	0	11	50	580
2004	10.644	22.191	0	1.432	23.623	6.231	14.496	285	1.813	16.594	285.885	6.572	110	1.154	7.836	24.430
Ene	1.034	3.426	0	685	4.111	569	875	0	28	903	5.241	295	0	301	596	1.499
Feb	755	2.665	0	366	3.031	384	924	0	29	953	5.173	923	0	144	1.067	2.020
Mar	782	3.926	0	91	4.017	384	2.699	0	28	2.727	10.164	1.021	36	9	1.066	3.794
Abr	939	4.011	0	193	4.204	544	651	0	29	680	5.714	734	0	9	743	1.422
May	723	2.704	0	147	2.851	524	2.970	0	29	2.999	103.503	568	0	128	695	3.695
Jun	630	3.160	0	237	3.397	487	1.033	0	950	1.982	61.747	552	0	82	634	2.616
Jul	834	1.751	0	189	1.940	433	312	0	29	341	8.869	1.117	0	136	1.252	1.593
Ago	698	2.578	0	171	2.749	461	2.102	0	30	2.131	7.457	658	27	8	693	2.825
Sep	717	2.603	0	174	2.776	405	2.836	0	30	2.865	5.463	235	0	409	644	3.509
Oct	1.016	3.810	0	73	3.883	554	1.082	0	30	1.112	24.574	93	0	8	101	1.213
Nov	1.646	3.261	0	963	4.223	496	2.332	0	628	2.960	91.321	827	0	8	835	3.795
Dic	611	1.961	0	170	2.131	1.187	509	0	30	540	9.332	37	0	8	45	584
2005	10.385	35.855	0	3.460	39.314	6.428	18.325	0	1.869	20.194	338.558	7.061	63	1.249	8.372	28.566

BANCO DE LA REPÚBLICA
SUBGERENCIA DE OPERACIÓN BANCARIA
BOLETÍN SISTEMA DE PAGOS EN COLOMBIA – DICIEMBRE DE 2007

Tabla 2.5: DISTRIBUCIÓN HISTÓRICA DE VALOR Y CANTIDAD DE OPERACIONES REALIZADAS EN EL DCV – Mercado Primario

Valor nominal en miles de millones de pesos

	COLOCACIONES 1/					AMORTIZACIONES											
	Transacciones 2/	Denominados en			Valor Nominal Total en pesos	Transacciones 2/	Capital				Valor Pagado (a)	Transacciones 2/	Rendimientos			Valor Pagado (b)	Valor Total Pagado (a + b)
		Pesos	Dólares	UVR			Pesos	Dólares	UVR	Pesos			Dólares	UVR			
Ene	1.155	3.143	0	400	3.543	784	1.430	0	30	1.460	5.353	223	0	309	532	1.992	
Feb	561	2.572	0	198	2.770	504	492	0	31	522	4.462	973	0	233	1.206	1.728	
Mar	616	3.100	0	293	3.393	440	797	0	31	828	9.740	774	35	7	816	1.644	
Abr	651	3.457	0	303	3.760	671	6.252	0	31	6.283	5.768	1.374	0	7	1.381	7.664	
May	505	2.337	0	174	2.511	1.270	2.608	0	32	2.640	102.747	385	0	131	516	3.156	
Jun	462	3.868	0	262	4.131	876	959	0	308	1.268	0	0	0	0	0	1.268	
Jul	715	3.385	0	877	4.262	997	5.997	0	643	6.640	10.297	1.762	0	117	1.879	8.519	
Ago	338	2.308	0	140	2.448	569	494	0	32	526	6.832	667	27	7	701	1.227	
Sep	391	2.176	0	616	2.792	755	3.741	0	1.912	5.653	6.264	945	0	508	1.453	7.107	
Oct	743	2.119	0	95	2.215	742	1.301	0	33	1.334	24.899	227	0	7	234	1.568	
Nov	1.311	2.695	0	1.885	4.580	860	1.690	0	2.383	4.073	91.253	960	0	6	967	5.040	
Dic	730	1.197	0	0	1.196	1.179	640	0	33	674	9.786	41	0	6	48	721	
2006	8.178	32.358	0	5.243	37.600	9.647	26.401	0	5.500	31.901	277.401	8.332	62	1.338	9.733	41.633	
Ene	910	3.600	0	391	3.991	865	1.533	0	894	2.427	5.906	211	0	189	400	2.827	
Feb	603	3.033	0	345	3.378	560	1.572	0	34	1.606	5.875	984	0	474	1.458	3.064	
Mar	539	4.319	0	276	4.594	667	7.967	0	102	8.069	9.603	1.227	0	6	1.233	9.301	
Abr	818	3.023	0	387	3.410	657	1.466	0	119	1.584	7.817	1.300	0	6	1.306	2.890	
May	665	4.771	0	886	5.657	554	2.654	0	678	3.332	51.501	310	0	96	406	3.738	
Jun	517	2.253	0	104	2.358	421	661	0	218	878	30.859	795	0	6	800	1.678	
Jul	793	3.160	0	240	3.399	693	1.366	0	1.293	2.659	7.623	1.684	0	106	1.790	4.449	
Ago	581	2.448	0	90	2.539	564	1.315	0	36	1.351	6.366	1.002	24	5	1.031	2.382	
Sep	357	2.698	0	0	2.698	388	3.363	0	36	3.400	5.704	932	0	440	1.372	4.772	
Oct	692	2.219	0	6	2.226	1.176	1.999	0	41	2.040	25.810	464	0	6	471	2.511	
Nov	419	2.474	0	0	2.474	2.252	6.312	0	0	6.312	88.255	1.185	0	5	1.190	7.502	
Dic	1.620	1.831	0	18	1.849	1.129	1.012	0	38	1.050	10.069	48	0	5	53	1.103	
2007	8.514	35.830	0	2.742	38.572	9.926	31.220	0	3.489	34.708	255.388	10.142	24	1.343	11.509	46.218	

1/ Incluye las expediciones de títulos bajo las diferentes modalidades de colocación (forzosa, convenida, subasta, ventanilla, manejo de deuda, sentencias judiciales, ley de vivienda). Los valores corresponden a los montos nominales del capital colocado.

Para el total en pesos se convirtieron las diferentes denominaciones con la tasa del día de colocación.

2/ Cantidad de títulos expedidos/colocados ó cantidad de títulos con vencimientos de capital o rendimientos

Fuente: Estadística Y Desarrollo - Departamento de Fiduciaria y Valores

BANCO DE LA REPÚBLICA
SUBGERENCIA DE OPERACIÓN BANCARIA
BOLETÍN SISTEMA DE PAGOS EN COLOMBIA – DICIEMBRE DE 2007

Tabla 2.6: DISTRIBUCIÓN HISTÓRICA DE VALOR Y CANTIDAD DE OPERACIONES REALIZADAS EN EL DCV – Mercado secundario
COMPRAS – VENTAS

valor en miles de millones

	Entrega contra pago 1/						Libre de pago					Traslados entre Depósitos l	Total Transacciones a + g	Total e+k+l
	Transacciones 2/ a	Denominados en			Valor Nominal Total en pesos 3/ e=b+c+d	Valor Compra-Venta f	Transacciones /2 g	Denominados en			Valor Nominal Total en pesos 3/ k=h+i+j			
		Pesos b	Dólares c	UVR d				Pesos h	Dólares i	UVR j				
Ene	38.619	43.646	615	13.564	57.825	64.250	20.315	37.939	1.463	19.091	58.493	801	58.934	117.119
Feb	56.742	72.366	503	17.233	90.102	101.778	24.122	46.482	1.102	20.767	68.351	787	80.864	159.240
Mar	57.697	79.417	551	12.782	92.751	107.013	28.646	51.445	1.657	22.741	75.843	854	86.343	169.448
Abr	44.234	57.359	298	11.433	69.091	79.895	27.070	44.634	1.936	23.699	70.268	945	71.304	140.304
May	34.765	40.241	1.009	6.711	47.962	51.109	27.593	43.582	1.995	18.017	63.595	640	62.358	112.197
Jun	33.204	40.137	624	5.051	45.812	48.476	23.488	35.475	1.671	11.613	48.759	609	56.692	95.180
Jul	36.959	42.026	328	10.075	52.428	55.822	22.375	35.212	1.258	10.048	46.518	633	59.334	99.579
Ago	54.315	70.428	463	8.932	79.823	86.233	24.681	58.565	1.135	11.744	71.444	868	78.996	152.135
Sep	70.707	91.191	322	11.599	103.113	112.801	24.928	67.504	1.588	10.925	80.018	952	95.635	184.082
Oct	60.811	88.277	102	13.894	102.272	112.277	25.994	80.973	1.142	12.057	94.172	538	86.805	196.982
Nov	70.756	109.620	176	10.745	120.541	134.443	26.863	51.713	1.201	11.808	64.721	752	97.619	186.015
Dic	40.938	60.695	104	9.136	69.934	78.236	23.882	48.058	900	9.928	58.886	589	64.820	129.409
2004	599.747	795.404	5.095	131.155	931.655	1.032.334	299.957	601.583	17.047	182.438	801.068	8.967	899.704	1.741.689
Ene	63.800	104.421	191	12.186	116.799	134.035	20.299	38.412	684	10.213	49.309	885	84.099	166.992
Feb	70.317	102.588	341	26.483	129.412	148.722	24.756	50.101	756	10.973	61.831	692	95.073	191.935
Mar	58.923	88.128	326	9.542	97.996	113.046	23.082	43.643	732	8.443	52.818	948	82.005	151.762
Abr	78.783	120.167	377	15.916	136.459	155.767	27.590	47.319	650	9.561	57.530	900	106.373	194.889
May	75.347	119.989	220	26.937	147.147	165.622	29.190	69.351	645	16.629	86.626	862	104.537	234.634
Jun	87.086	131.773	143	36.998	168.913	194.184	30.889	69.703	459	21.493	91.656	979	117.975	261.548
Jul	81.836	119.436	220	36.982	156.638	188.082	32.254	57.323	594	16.932	74.849	1.182	114.090	232.668
Ago	92.296	139.100	307	26.311	165.718	201.582	28.937	64.701	567	16.971	82.239	781	121.233	248.738
Sep	111.677	174.013	329	36.454	210.797	254.082	28.810	49.523	369	17.105	66.997	707	140.487	278.502
Oct	81.036	110.779	264	22.639	133.682	164.426	25.162	52.281	353	12.767	65.400	464	106.198	199.546
Nov	86.017	119.105	253	21.004	140.362	170.978	24.080	49.361	303	12.678	62.341	724	110.097	203.428
Dic	51.412	72.904	229	10.908	84.042	103.576	26.060	75.146	666	14.499	90.310	1.077	77.472	175.429
2005	938.530	1.402.404	3.199	282.361	1.687.965	1.994.103	321.109	666.865	6.777	168.264	841.906	10.200	1.259.639	2.540.070

BANCO DE LA REPÚBLICA
SUBGERENCIA DE OPERACIÓN BANCARIA
BOLETÍN SISTEMA DE PAGOS EN COLOMBIA – DICIEMBRE DE 2007

Tabla 2.6: DISTRIBUCIÓN HISTÓRICA DE VALOR Y CANTIDAD DE OPERACIONES REALIZADAS EN EL DCV – Mercado secundario
COMPRAS – VENTAS

valor en miles de millones

	Entrega contra pago 1/						Libre de pago					Traslados entre Depósitos l	Total Transacciones a + g	Total e+k+l
	Transacciones 2/ a	Denominados en			Valor Nominal Total en pesos 3/ e=b+c+d	Valor Compra-Venta f	Transacciones /2 g	Denominados en			Valor Nominal Total en pesos 3/ k=h+i+j			
		Pesos b	Dólares c	UVR d				Pesos h	Dólares i	UVR j				
Ene	91.565	147.440	254	21.765	169.458	217.135	27.393	74.951	509	14.321	89.781	537	118.958	259.776
Feb	107.797	186.026	227	29.552	215.804	281.370	31.369	90.194	433	20.971	111.598	447	139.166	327.849
Mar	112.184	176.387	280	20.744	197.411	254.923	32.105	100.339	590	30.091	131.020	1.005	144.289	329.435
Abr	84.743	122.052	178	15.691	137.922	171.423	22.807	55.440	346	14.443	70.229	1.079	107.550	209.229
May	92.786	134.901	178	14.718	149.797	178.975	29.808	78.559	457	21.626	100.641	1.023	122.594	251.461
Jun	72.548	94.794	183	10.960	105.937	120.767	32.658	72.799	432	24.948	98.179	764	105.206	204.880
Jul	80.088	95.938	1	12.309	108.248	120.005	30.190	67.034	115	23.131	90.279	514	110.278	199.042
Ago	97.443	117.929	53	18.329	136.311	152.518	32.141	71.678	156	23.660	95.494	750	129.584	232.555
Sep	103.544	126.580	260	17.347	144.187	161.367	30.655	63.442	42	18.855	82.339	394	134.199	226.920
Oct	102.158	128.478	170	12.634	141.283	159.576	32.117	61.743	283	16.768	78.794	220	134.275	220.296
Nov	113.130	135.472	47	10.864	146.383	170.238	31.161	56.850	188	19.955	76.993	687	144.291	224.062
Dic	64.830	80.398	3	11.137	91.539	106.664	26.738	47.869	36	16.943	64.848	473	91.568	156.860
2006	1.122.816	1.546.396	1.834	196.049	1.744.279	2.094.963	359.142	840.898	3.585	245.711	1.090.195	7.891	1.481.958	2.842.365
Ene	89.584	110.940	3	14.454	125.397	146.191	28.796	55.833	41	22.599	78.473	400	118.380	204.270
Feb	83.985	103.170	4	15.174	118.348	136.572	31.450	59.978	40	20.577	80.595	577	115.435	199.520
Mar	78.968	105.850	1	12.422	118.273	133.903	27.085	57.563	12	15.755	73.330	459	106.053	192.061
Abr	40.556	70.753	3	9.637	80.393	89.177	14.106	25.407	4	12.546	37.957	343	54.662	118.693
May	48.209	87.602	9	14.488	102.099	112.574	16.857	37.395	6	15.846	53.247	328	65.066	155.675
Jun	47.145	76.629	73	10.566	87.268	97.987	18.415	46.323	32	16.015	62.370	298	65.560	149.936
Jul	37.447	61.144	74	8.258	69.476	76.232	16.866	44.068	36	13.021	57.125	259	54.313	126.859
Ago	39.351	62.708	43	9.134	71.886	75.094	17.860	39.388	9	14.726	54.123	452	57.211	126.460
Sep	30.768	50.529	27	6.959	57.515	59.443	17.379	35.818	74	12.339	48.230	340	48.147	106.085
Oct	34.737	67.589	12	7.947	75.548	78.651	19.109	40.344	136	11.507	51.986	400	53.846	127.934
Nov	26.350	55.471	3	11.887	67.361	70.242	16.133	36.697	97	10.598	47.392	295	42.483	115.048
Dic	13.948	27.820	8	7.773	35.601	37.338	14.976	48.186	111	12.600	60.897	507	28.924	97.005
2007	571.048	880.206	259	128.699	1.009.164	1.113.406	239.032	527.000	597	178.129	705.725	4.657	810.080	1.719.546

2/ Cantidad de compras - ventas registradas en el sistema, se toma solo una parte (comprador)

3/ El valor de los títulos diferentes a pesos es convertido con la tasa del día de la operación de compra-venta

Fuente: Estadística Y Desarrollo - Departamento de Fiduciaria y Valores

BANCO DE LA REPÚBLICA
SUBGERENCIA DE OPERACIÓN BANCARIA
BOLETÍN SISTEMA DE PAGOS EN COLOMBIA – DICIEMBRE DE 2007

Tabla 2.7: DISTRIBUCIÓN HISTÓRICA DE VALOR DE OPERACIONES REALIZADAS EN LOS SISTEMAS DE NEGOCIACIÓN – Entrega Contra Pago

	Entrega Contra Pago				
	DCV	SEN	MEC	OTROS 1/	SUBTOTAL a)
Ene	26.625	24.260	6.230	710	57.825
Feb	36.472	42.904	9.676	1.051	90.102
Mar	37.286	41.997	12.401	1.067	92.751
Abr	31.249	26.834	10.276	732	69.091
May	24.104	15.573	7.609	676	47.962
Jun	21.860	16.113	7.350	490	45.812
Jul	24.083	18.865	8.810	670	52.428
Ago	29.324	33.254	16.288	956	79.823
Sep	35.957	45.280	20.641	1.234	103.113
Oct	36.227	50.116	14.930	999	102.272
Nov	41.440	59.191	18.578	1.332	120.541
Dic	26.697	29.327	13.322	588	69.934
2004	371.323	403.714	146.110	10.508	931.655

Ene	38.496	59.233	17.518	1.552	116.799
Feb	48.661	60.437	18.828	1.486	129.412
Mar	34.053	45.289	17.081	1.573	97.996
Abr	46.430	60.134	27.922	1.972	136.459
May	55.798	64.970	24.179	2.200	147.147
Jun	61.336	74.956	30.716	1.905	168.913
Jul	52.101	67.821	34.886	1.830	156.638
Ago	50.792	76.116	36.784	2.025	165.718
Sep	59.794	104.280	44.574	2.149	210.797
Oct	45.006	44.821	42.730	1.125	133.682
Nov	42.430	58.681	37.732	1.520	140.362
Dic	33.686	26.670	23.272	414	84.042
2005	568.582	743.410	356.222	19.751	1.687.965

valor nominal en miles de millones

TOTAL b)	CRUZADAS c)	PARTICIPACIÓN c/b	Libre de Pago (DCV)		TOTAL f=a+e	PARTICIPACIÓN DEL TOTAL e/f
			Traslados Entre Depósitos d)	SUBTOTAL LIBRE DE PAGO e=b-c-d		
58.493	53.865	92%	801	3.828	61.653	6%
68.351	63.952	94%	787	3.613	93.715	4%
75.843	70.615	93%	854	4.374	97.125	5%
70.268	64.932	92%	945	4.392	73.483	6%
63.595	59.185	93%	640	3.769	51.731	7%
48.759	45.702	94%	609	2.448	48.261	5%
46.518	42.736	92%	633	3.148	55.577	6%
71.444	66.743	93%	868	3.833	83.656	5%
80.018	73.503	92%	952	5.563	108.676	5%
94.172	89.941	96%	538	3.693	105.965	3%
64.721	59.517	92%	752	4.453	124.994	4%
58.886	53.313	91%	589	4.984	74.918	7%
801.068	744.002	93%	8.967	48.098	979.753	5%
49.309	44.224	90%	885	4.201	120.999	3%
61.831	55.713	90%	692	5.426	134.838	4%
52.818	47.180	89%	948	4.690	102.686	5%
57.530	52.434	91%	900	4.196	140.655	3%
86.626	80.766	93%	862	4.998	152.145	3%
91.656	83.030	91%	979	7.647	176.560	4%
74.849	68.631	92%	1.182	5.036	161.674	3%
82.239	76.679	93%	781	4.778	170.497	3%
66.997	61.213	91%	707	5.077	215.874	2%
65.400	59.863	92%	464	5.074	138.755	4%
62.341	54.317	87%	724	7.300	147.662	5%
90.310	84.107	93%	1.077	5.127	89.169	6%
841.906	768.156	91%	10.200	63.550	1.751.515	4%

BANCO DE LA REPÚBLICA
SUBGERENCIA DE OPERACIÓN BANCARIA
BOLETÍN SISTEMA DE PAGOS EN COLOMBIA – DICIEMBRE DE 2007

Tabla 2.7: DISTRIBUCIÓN HISTÓRICA DE VALOR DE OPERACIONES REALIZADAS EN LOS SISTEMAS DE NEGOCIACIÓN – Entrega Contra Pago

valor nominal en miles de millones

	Entrega Contra Pago					Libre de Pago (DCV)					TOTAL f=a+e	PARTICIPACIÓN DEL TOTAL e/f
	DCV	SEN	MEC	OTROS 1/	SUBTOTAL a)	TOTAL b)	CRUZADAS c)	PARTICIPACIÓN c/b	Traslados Entre Depósitos d)	SUBTOTAL LIBRE DE PAGO e=b-c-d		
Ene	50.753	69.879	47.599	1.226	169.458	89.781	83.494	93%	537	5.750	175.208	3%
Feb	65.749	87.661	60.362	2.031	215.804	111.598	100.375	90%	447	10.776	226.580	5%
Mar	59.989	67.501	68.698	1.223	197.411	131.020	118.455	90%	1.005	11.560	208.971	6%
Abr	41.820	40.915	54.101	1.086	137.922	70.229	63.022	90%	1.079	6.128	144.049	4%
May	48.455	38.592	61.435	1.314	149.797	100.641	93.522	93%	1.023	6.096	155.893	4%
Jun	39.038	18.958	46.583	1.357	105.937	98.179	86.278	88%	764	11.136	117.073	10%
Jul	36.288	21.146	49.179	1.636	108.248	90.279	79.929	89%	514	9.837	118.085	8%
Ago	41.578	32.217	60.521	1.995	136.311	95.494	91.249	96%	750	3.495	139.806	3%
Sep	40.862	39.115	62.576	1.634	144.187	82.339	78.227	95%	394	3.718	147.906	3%
Oct	35.962	37.277	65.782	2.262	141.283	78.794	75.821	96%	220	2.753	144.035	2%
Nov	30.374	38.570	75.287	2.151	146.383	76.993	69.288	90%	687	7.017	153.400	5%
Dic	25.901	24.750	39.715	1.173	91.539	64.848	61.645	95%	473	2.730	94.269	3%
2006	516.769	516.582	691.838	19.089	1.744.279	1.090.195	1.001.306	92%	7.891	80.998	1.825.276	4%
Ene	35.734	25.677	62.615	1.371	125.397	78.473	73.640	94%	400	4.432	129.830	3%
Feb	37.767	22.341	56.962	1.277	118.348	80.595	76.152	94%	577	3.866	122.214	3%
Mar	40.785	26.177	50.155	1.156	118.273	73.330	68.318	93%	459	4.554	122.826	4%
Abr	29.280	29.309	21.324	481	80.393	37.957	35.331	93%	343	2.284	82.676	3%
May	35.679	37.179	27.687	1.554	102.099	53.247	47.315	89%	328	5.604	107.703	5%
Jun	27.317	29.446	29.003	1.502	87.268	62.370	59.779	96%	298	2.293	89.561	3%
Jul	21.938	24.613	21.587	1.339	69.476	57.125	53.263	93%	259	3.603	73.079	5%
Ago	23.641	22.558	24.046	1.641	71.886	54.123	51.187	95%	452	2.485	74.370	3%
Sep	21.254	16.708	18.055	1.498	57.515	48.230	44.766	93%	340	3.124	60.639	5%
Oct	22.650	35.469	16.011	1.417	75.548	51.986	46.017	89%	400	5.570	81.118	7%
Nov	25.991	27.071	12.971	1.328	67.361	47.392	44.559	94%	295	2.538	69.899	4%
Dic	20.436	9.578	4.897	691	35.601	60.897	55.444	91%	507	4.946	40.546	12%
2007	342.471	306.125	345.313	15.255	1.009.164	705.725	655.771	93%	4.657	45.298	1.054.462	4%

1) OTROS : Corresponde a GESMOSA Y CIMD

El valor nominal incluye capital y cupones negociados independiente del principal
Fuente: Estadística Y Desarrollo - Departamento de Fiduciaria y Valores

BANCO DE LA REPÚBLICA
SUBGERENCIA DE OPERACIÓN BANCARIA
BOLETÍN SISTEMA DE PAGOS EN COLOMBIA – DICIEMBRE DE 2007

Tabla 2.8: DISTRIBUCIÓN HISTÓRICA DE CANTIDAD DE OPERACIONES REALIZADAS EN LOS SISTEMAS DE NEGOCIACIÓN – Entrega Contra Pago

	Entrega Contra Pago				
	DCV	SEN	MEC	OTROS 1/	SUBTOTAL a)
Ene	13.172	19.101	5.805	541	38.619
Feb	16.655	30.856	8.466	765	56.742
Mar	17.329	28.635	10.998	735	57.697
Abr	13.902	19.679	10.096	557	44.234
May	10.870	14.324	9.001	570	34.765
Jun	10.024	12.870	9.888	422	33.204
Jul	10.921	15.038	10.457	543	36.959
Ago	13.341	23.753	16.505	716	54.315
Sep	15.735	32.574	21.507	891	70.707
Oct	16.340	29.239	14.497	735	60.811
Nov	17.710	33.490	18.674	882	70.756
Dic	11.001	16.486	13.064	387	40.938
2004	167.000	276.045	148.958	7.744	599.747

Ene	13.988	33.159	15.672	981	63.800
Feb	17.622	36.573	15.328	794	70.317
Mar	12.608	29.508	15.860	947	58.923
Abr	18.319	36.445	22.775	1.244	78.783
May	19.831	35.699	18.796	1.021	75.347
Jun	21.146	39.113	25.769	1.058	87.086
Jul	17.725	33.460	29.675	976	81.836
Ago	18.030	39.798	33.268	1.200	92.296
Sep	20.415	53.207	36.968	1.087	111.677
Oct	15.561	25.109	39.618	748	81.036
Nov	15.266	32.602	37.317	832	86.017
Dic	12.787	15.138	23.250	237	51.412
2005	203.298	409.811	314.296	11.125	938.530

Cantidad de Operaciones

TOTAL b)	Libre de Pago (DCV)				TOTAL f=a+e	PARTICIPACIÓN DEL TOTAL e/f
	CRUZADAS c)	PARTICIPACIÓN c/b	Traslados Entre Depósitos d)	SUBTOTAL LIBRE DE PAGO e=b-c-d		
20.315	16.771	83%	1.275	2.269	40.888	6%
24.122	20.136	83%	1.278	2.708	59.450	5%
28.646	23.884	83%	1.241	3.521	61.218	6%
27.070	22.945	85%	1.001	3.124	47.358	7%
27.593	23.349	85%	1.137	3.107	37.872	8%
23.488	19.698	84%	1.238	2.552	35.756	7%
22.375	18.143	81%	1.243	2.989	39.948	7%
24.681	20.292	82%	1.423	2.966	57.281	5%
24.928	20.544	82%	1.455	2.929	73.636	4%
25.994	22.130	85%	1.296	2.568	63.379	4%
26.863	22.750	85%	1.311	2.802	73.558	4%
23.882	19.466	82%	1.030	3.386	44.324	8%
299.957	250.108	83%	14.928	34.921	634.668	6%

20.299	16.822	83%	1.133	2.344	66.144	4%
24.756	20.264	82%	1.385	3.107	73.424	4%
23.082	19.009	82%	1.520	2.553	61.476	4%
27.590	22.844	83%	1.618	3.128	81.911	4%
29.190	25.373	87%	1.389	2.428	77.775	3%
30.889	26.332	85%	1.530	3.027	90.113	3%
32.254	23.272	72%	1.179	7.803	89.639	9%
28.937	25.083	87%	1.254	2.600	94.896	3%
28.810	24.545	85%	1.184	3.081	114.758	3%
25.162	21.599	86%	942	2.621	83.657	3%
24.080	21.068	87%	849	2.163	88.180	2%
26.060	21.846	84%	951	3.263	54.675	6%
321.109	268.057	83%	14.934	38.118	976.648	4%

BANCO DE LA REPÚBLICA
SUBGERENCIA DE OPERACIÓN BANCARIA
BOLETÍN SISTEMA DE PAGOS EN COLOMBIA – DICIEMBRE DE 2007

Tabla 2.8: DISTRIBUCIÓN HISTÓRICA DE CANTIDAD DE OPERACIONES REALIZADAS EN LOS SISTEMAS DE NEGOCIACIÓN – Entrega Contra Pago

	Entrega Contra Pago				
	DCV	SEN	MEC	OTROS 1/	SUBTOTAL a)
Ene	16.543	34.280	40.117	625	91.565
Feb	21.304	33.598	51.890	1.005	107.797
Mar	18.508	26.001	67.010	665	112.184
Abr	13.448	17.288	53.201	806	84.743
May	13.964	18.036	59.885	901	92.786
Jun	11.334	11.042	49.287	885	72.548
Jul	10.858	11.705	56.561	964	80.088
Ago	12.989	18.005	65.195	1.254	97.443
Sep	12.141	21.846	68.613	944	103.544
Oct	10.573	19.846	70.661	1.078	102.158
Nov	9.953	19.507	82.486	1.184	113.130
Dic	8.384	12.380	43.408	658	64.830
2006	159.999	243.534	708.314	10.969	1.122.816

Ene	9.667	12.362	66.729	826	89.584
Feb	9.764	10.508	62.937	776	83.985
Mar	10.500	11.861	55.792	815	78.968
Abr	7.198	8.471	24.618	269	40.556
May	8.899	9.816	28.834	660	48.209
Jun	7.910	7.726	30.873	636	47.145
Jul	6.763	6.672	23.492	520	37.447
Ago	6.413	5.894	26.400	644	39.351
Sep	6.139	4.137	19.922	570	30.768
Oct	6.506	9.896	17.877	458	34.737
Nov	6.024	7.381	12.531	414	26.350
Dic	5.056	2.540	6.167	185	13.948
2007	90.839	97.264	376.172	6.773	571.048

1/ OTROS : Corresponde a GESMOSA y CIMD

La cantidad de operaciones incluye capital y cupones negociados independiente del principal

Fuente: Estadística Y Desarrollo - Departamento de Fiduciaria y Valores

Cantidad de Operaciones

TOTAL b)	CRUZADAS c)	PARTICIPACIÓN c/b	Traslados Entre Depósitos d)	SUBTOTAL LIBRE DE PAGO e=b-c-d	TOTAL f=a+e	PARTICIPACIÓN DEL TOTAL e/f
27.393	24.117	88%	1.029	2.247	93.812	2%
31.369	28.212	90%	746	2.411	110.208	2%
32.105	28.475	89%	979	2.651	114.835	2%
22.807	20.074	88%	793	1.940	86.683	2%
29.808	26.446	89%	907	2.455	95.241	3%
32.658	28.096	86%	1.214	3.348	75.896	4%
30.190	26.196	87%	1.442	2.552	82.640	3%
32.141	29.375	91%	1.262	1.504	98.947	2%
30.655	28.335	92%	1.080	1.240	104.784	1%
32.117	29.693	92%	926	1.498	103.656	1%
31.161	28.493	91%	1.028	1.640	114.770	1%
26.738	23.965	90%	839	1.934	66.764	3%
359.142	321.477	90%	12.245	25.420	1.148.236	2%
28.796	26.357	92%	842	1.597	91.181	2%
31.450	29.215	93%	841	1.394	85.379	2%
27.085	25.153	93%	723	1.209	80.177	2%
14.106	12.766	91%	439	901	41.457	2%
16.857	14.937	89%	628	1.292	49.501	3%
18.415	16.471	89%	459	1.485	48.630	3%
16.866	15.193	90%	528	1.145	38.592	3%
17.860	16.257	91%	447	1.156	40.507	3%
17.379	15.693	90%	520	1.166	31.934	4%
19.109	17.127	90%	449	1.533	36.270	4%
16.133	14.469	90%	363	1.301	27.651	5%
14.976	13.151	88%	359	1.466	15.414	10%
239.032	216.789	91%	6.598	15.645	586.693	3%

BANCO DE LA REPÚBLICA
SUBGERENCIA DE OPERACIÓN BANCARIA
BOLETÍN SISTEMA DE PAGOS EN COLOMBIA – DICIEMBRE DE 2007

Tabla 2.9: TENENCIAS HISTÓRICAS DE TES CLASE “B” REGISTRADAS EN EL DCV

SALDO DE CAPITAL EN CIRCULACION TOTAL TES "B" 1/

Millones de Pesos

TITULOS DE TESORERIA - TES - CLASE "B" (INCLUYE LOS TES EN PESOS, DOLARES Y UVR) 2/												
AÑO / MES	ENE	FEB	MAR	ABR	MAY	JUN	JUL	AGO	SEP	OCT	NOV	DIC
1992	54.657	95.586	134.499	169.614	192.458	219.481	234.975	245.198	270.644	266.508	288.181	289.754
1993	307.426	436.207	461.959	481.265	533.329	611.630	694.004	759.200	835.233	876.941	982.460	982.130
1994	1.041.651	1.056.147	1.027.692	1.029.306	1.025.135	1.041.957	1.036.086	1.055.259	1.104.988	1.106.941	1.196.392	2.091.444
1995	2.141.782	2.153.355	2.210.042	2.349.821	2.528.136	2.675.281	2.955.851	3.170.586	3.340.916	3.649.407	3.763.893	3.864.314
1996	4.159.822	4.199.534	4.326.746	4.558.810	4.753.704	4.872.105	5.056.424	5.287.167	5.518.251	5.650.390	5.747.589	5.897.200
1997	6.744.158	6.951.132	7.171.316	7.791.179	8.192.418	8.423.249	8.693.229	8.960.952	9.017.791	9.610.790	9.694.017	9.614.123
1998	9.760.771	10.529.122	10.984.268	11.127.163	11.723.751	12.056.426	12.185.054	12.612.220	12.701.136	12.769.007	13.238.118	13.856.124
1999	14.298.802	15.343.879	15.233.485	15.547.950	15.838.389	15.905.131	16.539.618	16.862.195	18.199.039	18.372.657	19.284.444	20.100.420
2000	21.203.889	21.958.332	22.562.296	22.976.487	23.492.091	23.360.658	23.955.254	24.126.632	24.756.536	26.476.865	26.139.075	26.772.359
2001	26.047.563	26.696.270	27.723.266	28.105.285	28.638.536	28.991.449	29.258.717	30.385.524	31.003.092	32.295.769	33.226.928	33.366.739
2002	33.843.480	36.202.374	36.114.711	36.647.798	39.341.564	40.169.278	40.332.693	40.252.340	40.292.964	40.504.285	41.311.572	42.643.606
2003	43.320.468	44.855.257	44.920.219	45.678.142	46.471.727	46.571.109	47.166.256	47.766.633	48.426.528	48.164.957	49.237.811	50.113.998
2004	50.818.017	52.324.188	54.337.373	54.416.208	53.261.503	52.555.071	54.263.343	55.297.795	56.808.479	57.501.458	56.993.707	58.187.310
2005	61.268.160	63.375.694	64.832.052	68.269.412	68.199.767	69.698.381	71.132.399	72.372.124	72.244.815	75.041.016	76.310.501	77.906.787
2006	79.732.072	82.094.043	84.378.109	81.917.603	82.306.842	85.331.784	82.908.035	84.920.169	82.931.458	83.726.637	84.255.988	84.827.849
2007	86.344.575	88.282.074	85.007.988	87.069.131	89.626.272	91.293.876	91.854.067	93.687.738	93.007.061	93.593.711	89.911.360	90.754.467

1/ Los TES en Dólares y en UVR están convertidos a la TCRMER y TCUVRC del último día de cada mes.

2/ No incluye cupones

Fuente: Estadística Y Desarrollo - Departamento de Fiduciaria y Valores

BANCO DE LA REPÚBLICA
SUBGERENCIA DE OPERACIÓN BANCARIA
BOLETÍN SISTEMA DE PAGOS EN COLOMBIA – DICIEMBRE DE 2007

Tabla 2.10: TENENCIAS HISTÓRICAS DE TES CLASE “B” REGISTRADAS EN EL DCV
SALDO DE CAPITAL EN CIRCULACION POR TIPO DE RENDIMIENTO

AÑO / MES	DENOMINADOS EN PESOS						(pesos)	DENOMIN. EN DOLARES	(pesos)	DENOMINADOS EN UVR	SALDO 3/
	(Millones de Pesos)							(Miles de Dólares)		(Millones de Unidades)	(Millones de \$)
	TASA FIJA	MIXTOS 1/	TES-IPC	RENT. MIN. PENS. 2/	ISS A 15 AÑOS	SUBTOTAL	TASA TRM	TASA FIJA	TASA UVR		
1996	4.693.380	0	683.420	261.752	258.648	5.897.200	0	0	0	0	5.897.200
1997	7.389.409	0	1.833.641	152.322	238.752	9.614.124	0	0	0	0	9.614.123
1998	7.129.767	255.000	5.820.027	110.463	218.856	13.534.113	1.542	208.812	0	0	13.856.123
1999	10.419.230	409.000	5.690.761	19.640	198.960	16.737.591	1.874	833.828	103	17.425	20.100.420
2000	13.363.567	409.000	5.505.599	0	179.064	19.457.230	2.229	858.053	113	48.009	26.772.359
2001	13.586.537	441.597	8.297.701	0	159.168	22.485.003	2.291	1.508.997	121	61.151	33.366.739
2002	20.406.960	467.961	8.163.634	0	139.272	29.177.827	2.865	995.672	130	81.895	42.643.606
2003	26.956.179	374.025	7.736.704	0	0	35.066.908	2.778	698.309	138	95.086	50.113.998
2004	36.007.151	396.354	7.097.424	0	0	43.500.929	2.390	337.182	146	95.117	58.187.310
2005	54.372.289	416.251	6.437.541	0	0	61.226.082	2.284	337.182	153	103.661	77.906.787
2006	61.385.182	385.024	6.053.478	0	0	67.823.683	2.239	144.640	160	104.242	84.827.849
Enero / 07	63.330.000	385.024	6.053.478	0	0	69.768.502	2.260	144.640	160	101.310	86.344.575
Febrero / 07	64.851.186	385.024	6.053.478	0	0	71.289.687	2.224	144.640	161	103.453	88.282.074
Marzo / 07	61.203.830	385.024	6.053.478	0	0	67.642.332	2.190	144.640	163	104.735	85.007.988
Abril / 07	62.772.638	385.024	6.053.478	0	0	69.211.140	2.111	144.640	165	106.582	87.069.131
Mayo / 07	64.924.197	385.024	6.053.478	0	0	71.362.699	1.931	144.640	166	108.047	89.626.272
Junio / 07	66.559.190	385.024	6.053.478	0	0	72.997.692	1.961	144.640	167	107.588	91.293.876
Julio / 07	68.193.792	385.024	5.957.122	0	0	74.535.937	1.972	144.640	168	101.521	91.854.067
Agosto / 07	69.883.127	385.024	5.957.122	0	0	76.225.273	2.173	144.640	168	102.059	93.687.738
Septiembre / 07	69.221.195	385.024	5.957.122	0	0	75.563.340	2.023	144.640	168	102.059	93.007.061
Octubre / 07	69.930.643	404.313	5.822.551	0	0	76.157.507	1.999	144.640	168	102.059	93.593.711
Noviembre / 07	66.231.971	404.313	5.822.551	0	0	72.458.835	2.060	144.640	168	102.059	89.911.360
Diciembre / 07	67.022.406	404.313	5.822.551	0	0	73.249.270	2.015	144.640	168	102.159	90.754.467

1/ Corresponde a Tes emitidos por la Nación a un plazo de 10 años, los 2 primeros años son a tasa fija y los 8 últimos a tasa variable.

2/ Rentabilidad mínima de fondos de pensiones

3/ Los Títulos en Dólares y en UVR se convierten a la TRM y la UVR del último día de cada mes

Fuente: Estadística Y Desarrollo - Departamento de Fiduciaria y Valores

BANCO DE LA REPÚBLICA
SUBGERENCIA DE OPERACIÓN BANCARIA
BOLETÍN SISTEMA DE PAGOS EN COLOMBIA – DICIEMBRE DE 2007

Tabla 2.11: TENENCIAS HISTÓRICAS DE TÍTULOS TES CLASE “B” REGISTRADAS EN EL DCV

TÍTULOS DE TESORERÍA TES "B" 1/
SALDOS DE CAPITAL EN CIRCULACION SEGUN PLAZO
 Total equivalente en Pesos
 Miles de Millones de Pesos- Nominales

AÑOS	1 Año	%	2 Años	%	3 Años	%	4 Años	%	5 Años	%	6 Años	%	7 Años	%	8 Años	%	10 Años	%	12 Años	%	15 Años	%	17 Años	%	OTROS	%	TOTAL
1995	1.477	38,2	0	0,0	1.123	29,1	42	1,1	509	13,2			0	0,0	0	0,0	0	0,0	0	0,0	279	7,2			436	11,3	3.866
1996	1.974	33,5	2.035	34,5	703	11,9	42	0,7	635	10,8			250	4,2	0	0,0	0	0,0	0	0,0	259	4,4			0	0,0	5.898
1997	3.159	32,9	2.899	30,2	1.315	13,7	42	0,4	857	8,9			954	9,9	0	0,0	150	1,6	0	0,0	239	2,5			0	0,0	9.615
1998	5.195	37,5	1.492	10,8	1.144	8,3	0	0,0	829	6,0			1.677	12,1	0	0,0	1.164	8,4	0	0,0	2.355	17,0			0	0,0	13.856
1999	3.165	15,7	4.238	21,1	4.653	23,1	0	0,0	1.444	7,2			2.681	13,3	0	0,0	1.585	7,9	0	0,0	2.335	11,6			0	0,0	20.101
2000	3.272	12,2	5.349	20,0	5.733	21,4	0	0,0	2.961	11,1			5.546	20,7	0	0,0	1.597	6,0	0	0,0	2.315	8,6			0	0,0	26.773
2001	2.837	8,5	3.029	9,1	6.509	19,5	0	0,0	5.341	16,0			7.020	21,0	360	1,1	5.915	17,7	0	0,0	2.295	6,9			60	0,2	33.366
2002	3.503	8,2	3.763	8,8	6.131	14,4	0	0,0	6.827	16,0			8.467	19,9	450	1,1	11.131	26,1	0	0,0	2.255	5,3			117	0,3	42.644
2003	3.550	7,1	3.414	6,8	4.904	9,8	395	0,8	11.129	22,2			10.773	21,5	436	0,9	12.155	24,3	981	2,0	2.136	4,3			241	0,5	50.114
2004	0	0,0	4.851	8,3	2.039	3,5	3.673	6,3	12.428	21,4	2.669	4,6	12.597	21,6	742	1,3	14.654	25,2	1.395	2,4	2.136	3,7			1.005	1,7	58.187
2005	704	0,9	5.652	7,3	2.221	2,9	5.862	7,5	16.543	21,2	5.320	6,8	12.394	15,9	747	1,0	20.371	26,1	2.921	3,7	3.073	3,9			2.099	2,7	77.907
2005	704	0,8		0,0	6.440	7,6	5.397	6,4	17.313	20,4	5.504	6,5	13.863	16,3	709	0,8	19.805	23,3	6.307	7,4	6.349	7,5			2.437	2,9	84.828
Enero / 07	808	0,9	82	0,1	6.432	7,4	5.397	6,3	17.790	20,6	5.504	6,4	13.643	15,8	712	0,8	19.921	23,1	6.322	7,3	6.986	8,1	309	0,4	2.438	2,8	86.345
Febrero / 07	808	0,9	943	1,1	6.855	7,8	5.397	6,1	17.402	19,7	5.504	6,2	13.813	15,6	707	0,8	20.072	22,7	6.351	7,2	7.475	8,5	516	0,6	2.439	2,8	88.282
Marzo / 07	808	1,0	2.877	3,4	7.515	8,8	5.397	6,3	10.558	12,4	5.504	6,5	14.049	16,5	702	0,8	20.168	23,7	6.484	7,6	7.736	9,1	616	0,7	2.594	3,1	85.008
Abril / 07	808	0,9	2.877	3,3	7.999	9,2	5.397	6,2	11.059	12,7	5.504	6,3	14.233	16,3	690	0,8	20.359	23,4	6.540	7,5	7.948	9,1	842	1,0	2.813	3,2	87.069
Mayo / 07	808	0,9	2.816	3,1	8.232	9,2	5.397	6,0	12.150	13,6	5.504	6,1	14.110	15,7	664	0,7	20.038	22,4	6.610	7,4	8.758	9,8	1.296	1,4	3.242	3,6	89.626
Junio / 07	808	0,9	2.816	3,1	8.822	9,7	5.397	5,9	12.646	13,9	5.504	6,0	14.017	15,4	669	0,7	20.277	22,2	6.648	7,3	8.864	9,7	1.363	1,5	3.462	3,8	91.294
Julio / 07	808	0,9	2.816	3,1	9.369	10,2	5.397	5,9	13.076	14,2	5.504	6,0	12.905	14,0	670	0,7	20.442	22,3	6.662	7,3	9.045	9,8	1.475	1,5	3.683	4,0	91.854
Agosto / 07	808	0,9	2.816	3,0	9.707	10,4	5.397	5,8	13.665	14,6	5.504	5,9	12.935	13,8	699	0,7	20.578	22,0	6.672	7,1	9.261	9,9	1.547	1,5	4.098	4,4	93.688
Septiembre / 07		0,0	2.674	2,9	10.315	11,1	4.590	4,9	14.099	15,2	5.469	5,9	12.483	13,4	678	0,7	20.899	22,5	6.673	7,2	9.261	10,0	1.547	1,5	4.318	4,6	93.007
Octubre / 07		0,0	2.619	2,8	10.772	11,5	4.517	4,8	14.143	15,1	5.469	5,8	12.482	13,3	694	0,7	20.882	22,3	6.672	7,1	9.261	9,9	1.547	1,7	4.538	4,8	93.594
Noviembre / 07		0,0	2.360	2,6	11.784	13,1		0,0	14.243	15,8	5.448	6,1	12.481	13,9	702	0,8	21.061	23,4	6.675	7,4	9.261	10,3	1.547	1,7	4.350	4,8	89.911
Diciembre / 07		0,0	2.360	2,6	12.086	13,3		0,0	14.243	15,7	5.448	6,0	12.496	13,8	696	0,8	21.261	23,4	6.691	7,4	9.335	10,3	1.568	1,7	4.570	5,0	90.754

1/ Incluye TES denominados en Pesos, en Dólares y en UVRC convertidos a la TRMER y TRUVR del último día de cada mes

Fuente: Estadística Y Desarrollo - Departamento de Fiduciaria y Valores

BANCO DE LA REPÚBLICA
SUBGERENCIA DE OPERACIÓN BANCARIA
BOLETÍN SISTEMA DE PAGOS EN COLOMBIA – DICIEMBRE DE 2007

Tabla 2.12: TENENCIAS HISTÓRICAS DE TÍTULOS TES CLASE “B” REGISTRADAS EN EL DCV

TÍTULOS DE TESORERÍA TES “B” 1/
SALDOS DE CAPITAL EN CIRCULACIÓN POR PRIMER BENEFICIARIO
 Total equivalente en Pesos
 Millones de Pesos - Nominales

SECTORES	95-Dic	96-Dic	97-Dic	98-Dic	99-Dic	00-Dic	01-Dic	02-Dic	03-Dic	04-Dic	05-Dic	06-Dic	07-Mar	07-Jun	07-Sep	07-Dic
SECTOR PÚBLICO	3.043.023	4.710.842	6.604.765	10.005.657	12.282.917	12.859.940	14.982.147	14.749.195	14.932.469	13.162.182	16.327.726	16.845.032	17.952.043	19.116.701	19.499.176	16.810.270
-FINANCIERO	287.467	445.593	499.535	260.450	1.157.036	1.204.609	1.410.559	1.733.626	2.469.958	2.417.162	2.439.420	1.299.549	1.492.808	1.532.140	1.675.970	1.434.001
-NO FINANCIERO	2.755.556	4.265.249	6.105.230	9.745.207	11.125.881	11.655.331	13.571.589	13.015.568	12.462.511	10.745.020	13.888.305	15.545.483	16.459.235	17.584.561	17.823.206	15.376.269
SECTOR FINANCIERO	179.050	422.633	402.673	611.085	1.235.252	2.131.920	4.888.438	8.655.647	7.853.063	16.569.886	21.431.777	17.772.201	15.828.850	16.319.991	16.342.921	17.158.825
-BANCOS COMERCIALES	129.313	316.730	323.750	523.643	899.647	1.917.560	4.518.405	8.127.654	7.625.634	15.669.614	19.989.095	16.215.222	14.380.696	14.614.175	14.556.004	15.397.886
-CORPORACIONES FINANCIERAS	25.395	64.181	49.744	67.029	289.957	175.551	230.582	462.602	205.594	813.686	1.351.704	1.444.641	1.355.464	1.603.348	1.685.553	1.683.683
-CAVS	14.749	39.773	6.602	9.133	22.548	6.500	59.417	1.000	0	0	0	0	0	0	0	0
-COMPAÑIAS DE FINANCIAMIENTO CCIAL	8.794	1.949	22.416	9.810	20.493	29.937	41.190	50.736	18.399	70.208	81.419	95.001	82.498	97.428	85.236	57.717
-ORG. COOPERATIVOS	799	0	161	1.470	2.607	2.371	38.845	13.654	3.436	16.377	9.559	17.337	10.191	5.039	16.128	19.539
AUXILIARES FINANCIEROS	306.704	448.090	876.329	1.320.572	2.299.433	5.176.987	6.960.719	10.706.539	12.080.192	14.102.261	19.258.749	23.371.974	24.318.723	28.093.975	28.787.047	28.336.810
-FIDUCIARIAS	145.780	207.771	361.286	572.601	1.054.762	2.650.628	3.946.279	5.039.348	5.073.515	2.704.167	3.282.737	2.363.940	1.935.611	2.964.402	2.062.278	1.796.836
-COMISIONISTAS DE BOLSA	89.766	126.921	86.696	28.552	24.994	44.344	91.457	333.485	145.471	193.233	382.642	346.380	217.029	297.724	273.660	318.468
-CIAS. DE SEGUROS Y DE CAPITALIZACION	33.628	83.237	153.612	135.788	121.662	409.580	479.494	842.217	1.023.726	1.518.859	2.075.838	2.931.546	2.839.481	3.046.308	3.140.283	3.058.840
-SOC. DE PENS. Y CESANT.	21.584	5.967	110.968	573.455	1.076.327	2.040.150	2.357.886	4.347.837	5.641.364	9.000.387	12.863.174	16.156.716	18.137.973	19.099.609	20.610.408	20.448.858
-ALMACENES GLES. DE DEPOSITOS	12.755	5.400	15.684	5.219	0	0	0	0	25.042	9.069	4.962	43.261	44.515	9.402	21.457	45.268
-FDOS MUTUOS DE INVERSION	3.191	18.794	148.083	4.957	21.688	32.285	85.604	143.652	171.074	676.546	649.396	1.530.130	1.144.114	2.676.531	2.678.959	2.668.541
SECTOR PRIVADO	121.285	40.968	505.303	390.621	905.953	2.272.970	2.969.852	3.695.092	7.130.117	10.003.823	15.103.747	22.101.726	23.176.572	24.053.764	24.651.608	25.255.526
-PERSONAS JURIDICAS	102.460	34.716	468.247	351.652	876.934	2.182.347	2.792.322	3.425.506	6.743.317	9.545.319	14.354.870	20.409.170	21.264.378	22.092.601	22.769.297	24.287.294
-ENTIDADES SIN ANIMO DE LUCRO	5.813	5.176	12.844	18.874	17.894	62.257	106.702	103.219	144.912	149.271	215.249	368.374	350.773	355.396	340.811	291.080
-PERSONAS NATURALES	13.012	1.076	24.212	20.095	11.125	28.366	70.828	166.366	241.888	309.233	533.628	1.324.182	1.561.420	1.605.766	1.541.500	677.151
OTROS	214.249	274.667	1.225.053	1.528.188	3.376.866	4.330.543	3.565.584	4.837.134	8.118.157	4.349.158	5.784.787	4.736.914	3.731.801	3.709.444	3.726.310	3.193.036
-BCO. DE LA REPUBLICA - PORTAFOLIO	213.749	180.324	461.561	752.784	2.095.300	2.727.079	2.091.500	2.874.313	5.713.313	1.276.203	2.539.889	2.590.466	1.833.736	1.870.913	1.874.280	1.770.674
-BCO. DE LA REPUBLICA - OTROS	0	0	0	0	0	0	0	0	0	398.825	491.823	0	0	0	0	0
-BCO. DEL COMERCIO EXTERIOR	0	0	0	0	0	0	0	0	46.355	45.815	157.486	244.575	204.333	166.737	165.897	139.369
-DECEVAL	0	94.343	763.491	775.405	1.281.566	1.603.463	1.474.084	1.962.821	2.358.489	2.628.315	2.595.590	1.901.874	1.693.732	1.671.794	1.686.133	1.282.993
-FEDERACION NAL. DE CAFETEROS	500	0	0	0	0	0	0	0	0	0	0	0	0	0	0	0
TOTAL	3.864.311	5.897.200	9.614.123	13.856.124	20.100.421	26.772.359	33.366.739	42.643.606	50.113.998	58.187.310	77.906.787	84.827.849	85.007.988	91.293.876	93.007.061	90.754.467

1/ Incluye TES denominados en Pesos, en Dólares y en UVRC convertidos a la TRMER y TRUVR del último día de cada mes

Fuente: Estadística Y Desarrollo - Departamento de Fiduciaria y Valores

BANCO DE LA REPÚBLICA
SUBGERENCIA DE OPERACIÓN BANCARIA
BOLETÍN SISTEMA DE PAGOS EN COLOMBIA – DICIEMBRE DE 2007

Tabla 2.13: TENENCIAS DE TÍTULOS TES CLASE “B” REGISTRADAS EN EL DCV
TÍTULOS DE TESORERÍA TES “B” DENOMINADOS EN PESOS, EN DOLARES Y EN U.V.R.C 1/
SALDOS DE CAPITAL EN CIRCULACIÓN POR PRIMER BENEFICIARIO SEGÚN PLAZO
Total equivalente en Pesos
Millones de Pesos - Nominales

	1 Año	2 Años	3 Años	4 Años	5 Años	6 Años	7 Años	8 Años	10 Años	12 Años	15 Años	17 Años	OTROS – Días 3/	TOTAL	%
SECTOR PUBLICO	0	311.844	4.632.207	0	3.361.546	956.748	2.460.721	103.759	2.692.740	492.548	1.446.008	38.755	313.393	16.810.270	18,5
-FINANCIERO 5/	0	0	628.538	0	156.061	9.082	458.956	7.931	32.940	2.527	2.000	0	135.965	1.434.001	8,53
-NO FINANCIERO /4	0	311.844	4.003.669	0	3.205.485	947.667	2.001.765	95.828	2.659.800	490.020	1.444.008	38.755	177.428	15.376.269	91,47
SECTOR. FINANCIERO	0	73.801	2.399.367	0	3.575.808	1.335.250	2.840.937	129.624	3.190.113	920.939	389.627	154.517	2.148.842	17.158.825	18,9
-BANCOS COMERCIALES	0	73.801	2.169.866	0	3.327.424	1.325.844	2.593.889	111.838	3.141.767	822.279	369.624	137.667	1.323.887	15.397.886	89,74
-CORPORACIONES FINANCIERAS	0	0	202.874	0	238.287	7.000	229.601	17.786	43.346	98.660	19.003	16.850	810.275	1.683.683	9,81
-COMPANIAS DE FINANCIAMIENTO CCIAL	0	0	21.899	0	10.000	0	11.795	0	5.000	0	1.000	0	8.023	57.717	0,34
-ORG. COOPERATIVOS	0	0	4.728	0	96	2.406	5.652	0	0	0	0	0	6.657	19.539	0,11
AUXILIARES FINANCIEROS	0	900	867.607	0	3.011.911	1.882.568	3.022.453	190.082	8.553.974	4.037.004	5.390.131	941.008	439.172	28.336.810	31,2
FIDUCIARIAS	0	0	118.113	0	145.187	25.200	357.884	43.645	385.137	96.803	435.067	61.069	128.732	1.796.836	6,34
COMISIONISTAS DE BOLSA	0	900	75.852	0	23.579	3.485	67.342	4.225	31.389	8.975	15.270	5.923	81.527	318.468	1,12
CIAS. DE SEGUROS, REASEG. Y CAP.	0	0	141.534	0	366.700	246.000	586.583	119.011	564.039	646.505	173.310	196.129	19.029	3.058.840	10,79
SOC. ADM. DE FDOS. PENS. Y CES.	0	0	200.949	0	1.415.770	1.500.728	1.883.435	19.907	7.119.985	3.191.549	4.386.925	634.276	95.336	20.448.858	72,16
FONDOS MUTUOS DE INVERSION	0	0	331.103	0	1.033.176	107.155	126.015	3.294	452.955	93.172	379.059	43.611	99.001	2.668.541	9,42
ALMACENES GENERALES DE DEPOSITO	0	0	57	0	27.500	0	1.194	0	469	0	500	0	15.548	45.268	0,16
SECTOR PRIVADO	0	1.688.320	3.735.818	0	3.964.271	1.172.461	3.320.529	247.825	6.085.076	1.160.943	1.933.117	432.149	1.515.017	25.255.526	27,8
-PERSONAS JURIDICAS	0	1.688.320	3.620.471	0	3.831.719	1.140.337	3.045.413	234.890	5.903.706	1.129.523	1.857.419	412.492	1.423.005	24.287.294	96,17
-ENTIDADES SIN ANIMO DE LUCRO	0	0	17.756	0	40.258	5.549	71.215	7.504	46.913	12.433	38.364	14.880	36.210	291.080	1,15
-PERSONAS NATURALES	0	0	97.591	0	92.293	26.576	203.901	5.431	134.457	18.987	37.334	4.778	55.803	677.151	2,68
OTROS	0	285.613	451.429	0	329.011	100.711	851.746	24.438	739.249	79.646	175.773	1.736	153.684	3.193.036	3,5
-BANCO DE LA REPUBLICA - PORTAFOLIO	0	285.613	348.308	0	181.750	41.750	362.692	3	329.835	56.426	158.796	0	5.500	1.770.674	55,45
-BANCO DE LA REPUBLICA - OTROS	0	0	0	0	0	0	0	0	0	0	0	0	0	0	0,00
-BCO. DEL COMERCIO EXTERIOR	0	0	0	0	9.000	2.000	32.455	0	64.102	18.535	13.277	0	0	139.369	4,36
-DECEVAL	0	0	103.121	0	138.261	56.961	456.598	24.434	345.312	4.685	3.700	1.736	148.184	1.282.993	40,18
TOTAL	0	2.360.479	12.086.427	0	14.242.547	5.447.739	12.496.385	695.727	21.261.153	6.691.080	9.334.656	1.568.165	4.570.108	90.754.467	100,0

1/ LOS SALDOS NO ESTAN AFECTADOS POR COLATERALES RECIBIDOS Y ENTREGADOS EN OPERACIONES REPO
2/ CATALOGADO COMO SOCIEDADES DE SERVICIOS FINANCIEROS
3/ OTROS: (TES clase B a 90 días) (CIFRAS EN MILLONES DE PESOS)
4/ ENTIDADES PUBLICAS=\$7.556.224- I.S.S.= \$3.547.595 - DIRECCION DEL TESORO NACIONAL=\$1.542.372 (CIFRAS EN MILLONES DE PESOS)
5/ FOGAFIN =\$2.533.151 (CIFRAS EN MILLONES DE PESOS)

Fuente: Estadística Y Desarrollo - Departamento de Fiduciaria y Valores

BANCO DE LA REPÚBLICA
SUBGERENCIA DE OPERACIÓN BANCARIA
BOLETÍN SISTEMA DE PAGOS EN COLOMBIA – DICIEMBRE DE 2007

Tabla 2.14: TENENCIAS HISTÓRICAS DE TÍTULOS DE DESARROLLO AGROPECUARIO REGISTRADAS EN EL DCV
SALDOS EN CIRCULACION
Millones de Pesos - Nominales
CLASE "A" 1/

Año / Mes	ENE	FEB	MAR	ABR	MAY	JUN	JUL	AGO	SEP	OCT	NOV	DIC
1993	125.438	122.785	122.787	140.261	129.088	132.982	152.226	149.464	149.527	169.107	165.988	165.828
1994	185.565	184.760	183.320	227.569	204.830	199.756	228.416	223.687	222.718	245.460	245.747	245.990
1995	270.471	269.249	271.718	320.268	290.710	290.439	325.687	324.080	324.085	343.045	343.213	343.980
1996	361.357	361.059	360.873	376.313	374.551	375.114	385.444	384.517	384.415	395.409	394.676	393.422
1997	413.935	414.038	413.624	437.968	434.066	433.581	443.784	442.584	442.584	477.835	477.647	475.354
1998	509.599	503.717	502.664	532.348	532.169	532.076	548.072	547.993	547.961	717.439	714.529	714.532
1999	736.960	729.143	740.898	739.177	736.165	733.436	729.065	718.102	713.312	738.246	705.406	705.489
2000	694.502	702.065	700.525	672.011	657.584	661.042	619.452	596.003	596.118	638.807	621.921	621.805
2001	680.622	606.081	605.495	592.488	590.938	590.948	578.049	576.866	576.866	574.740	566.865	567.324
2002	573.672	571.580	568.941	593.349	591.758	591.624	615.666	615.532	615.532	651.416	650.227	650.227
2003	656.118	656.176	656.176	697.592	705.357	705.357	717.621	718.258	718.258	728.150	728.130	728.431
2004	739.514	747.901	747.907	771.509	768.588	768.588	803.118	790.099	790.099	821.277	799.410	799.410
2005	843.306	844.078	844.078	907.782	907.170	907.189	982.728	977.937	977.937	1.001.296	1.001.389	1.001.329
2006	1.083.028	1.081.287	1.081.287	1.115.410	1.110.077	1.110.728	1.152.434	1.162.921	1.162.921	1.226.127	1.224.541	1.224.541
2007	1.254.588	1.252.758	1.252.748	1.252.804	1.244.586	1.244.586	1.335.815	1.334.120	1.334.120	1.302.276	1.302.261	1.302.261

CLASE "B" 2/

Año / Mes	ENE	FEB	MAR	ABR	MAY	JUN	JUL	AGO	SEP	OCT	NOV	DIC
1993	76.768	74.602	71.603	104.076	104.257	104.425	132.815	133.184	134.412	174.573	173.662	173.555
1994	217.791	216.983	216.851	287.616	277.030	274.040	320.817	318.949	317.397	380.540	381.447	382.052
1995	461.953	458.353	462.504	542.712	513.116	513.262	554.896	551.192	551.044	583.082	586.779	588.713
1996	608.093	606.407	605.869	628.547	625.317	627.125	648.205	644.539	644.501	666.918	664.766	661.728
1997	680.457	681.957	680.441	727.902	726.121	725.517	717.750	716.588	715.236	747.103	746.113	744.322
1998	818.895	812.357	807.858	843.193	842.758	842.686	865.690	865.372	862.418	1.135.965	1.111.723	1.108.464
1999	1.150.819	1.136.892	1.172.545	1.241.201	1.332.218	1.331.255	1.309.379	1.291.837	1.280.043	1.291.159	1.225.490	1.224.805
2000	1.217.150	1.209.401	1.209.907	1.135.792	1.132.221	1.138.423	1.076.630	1.025.654	1.025.812	1.091.250	1.073.018	1.071.882
2001	1.155.092	1.032.526	1.030.354	1.009.472	1.005.696	1.005.763	984.311	982.495	982.495	988.028	965.011	965.793
2002	975.660	972.113	967.812	1.012.526	1.007.564	1.007.232	1.048.421	1.048.081	1.048.081	1.109.127	1.107.147	1.107.147
2003	1.117.169	1.117.268	1.117.268	1.184.106	1.197.328	1.197.328	1.202.949	1.204.030	1.204.030	1.236.591	1.236.381	1.236.895
2004	1.236.028	1.252.279	1.252.295	1.298.984	1.295.032	1.295.032	1.335.525	1.320.578	1.320.578	1.387.428	1.346.573	1.346.573
2005	1.395.704	1.401.147	1.401.147	1.521.117	1.525.500	1.525.500	1.638.890	1.638.215	1.638.215	1.704.881	1.705.036	1.704.936
2006	1.844.346	1.841.110	1.841.109	1.902.789	1.891.014	1.891.064	1.955.968	1.980.107	1.980.107	2.087.728	2.084.804	2.084.804
2007	2.140.960	2.132.886	2.132.868	2.132.963	2.118.970	2.118.970	2.274.510	2.271.623	2.271.623	2.217.383	2.217.357	2.217.357

1/ Ley 16 de 1990, Resoluciones J.M. 77/90, 17/91 y Resolución externa No. 28/92 J.D. del Banco de la República

2/ Ley 16 de 1990, Resoluciones J.M. 77/90, 17/91 y Resoluciones externas No 28/92 y 19/93 J.D. del Banco de la República

3/ Ley 16 de 1990, Resoluciones J.M. 77/90, 17/91

Fuente: Estadística Y Desarrollo - Departamento de Fiduciaria y Valores

Tabla 2.15: TENENCIAS HISTÓRICAS DE TÍTULOS DE DESARROLLO AGROPECUARIO REGISTRADAS EN EL DCV

SALDOS EN CIRCULACION
Millones de Pesos - Nominales

CLASE "C" 3/

Año / Mes	ENE	FEB	MAR	ABR	MAY	JUN	JUL	AGO	SEP	OCT	NOV	DIC
1992	221.067	220.952	220.952	203.968	204.037	204.037	187.028	187.024	187.024	170.049	170.045	169.803
1993	153.058	152.831	152.831	136.107	135.866	135.866	118.895	118.867	118.867	101.905	101.901	101.901
1994	84.939	84.910	84.910	68.198	67.932	67.931	51.130	50.953	50.954	34.000	33.995	33.996
1995	17.046	17.041	17.041	17.041	101	29	29	29	25	25	9	9
1996	9	4	4	4	4	0	0	0	0	0	0	0

1/ Ley 16 de 1990, Resoluciones J.M. 77/90, 17/91 y Resolución externa No. 28/92 J.D. del Banco de la República

2/ Ley 16 de 1990, Resoluciones J.M. 77/90, 17/91 y Resoluciones externas No 28/92 y 19/93 J.D. del Banco de la República

3/ Ley 16 de 1990, Resoluciones J.M. 77/90, 17/91

Fuente: Estadística Y Desarrollo Departamento de Fiduciaria y Valores

Tabla 2.16: TENENCIAS TÍTULOS Y BONOS FOGAFIN REGISTRADAS EN EL DCV
SALDOS EN CIRCULACION SEGÚN PLAZO

Millones de Pesos - Nominales

	6 Años	8 Años	10 Años	Meses	TOTAL	%
BONOS CAPITALIZACION BANCA PUBLICA FOGAFIN	77.841	535.632	1.132.753		1.746.226	82,1
BONOS FOG LIN/CAP 20010917			202.725		202.725	9,5
BONOS FOGAFIN DEUDORES HIPOTECARIOS CLASE A				126.393	126.393	5,9
BONOS FOGAFIN ALIVIO PERDIDAS BRDP			16.338		16.338	0,8
BONOS FOGAFIN DEUDORES HIPOTECARIOS CLASE B				135	135	0,0
BONOS FOGAFIN DEUDORES HIPOTECARIOS CLASE C				1.536	1.536	0,1
BONOS FOGAFIN LINEA DEUDORES HIPOTECARIOS			33.614		33.614	1,6
TOTAL	77.841	535.632	1.385.430	128.064	2.126.967	100,0

Fuente: Estadística Y Desarrollo Departamento de Fiduciaria y Valores

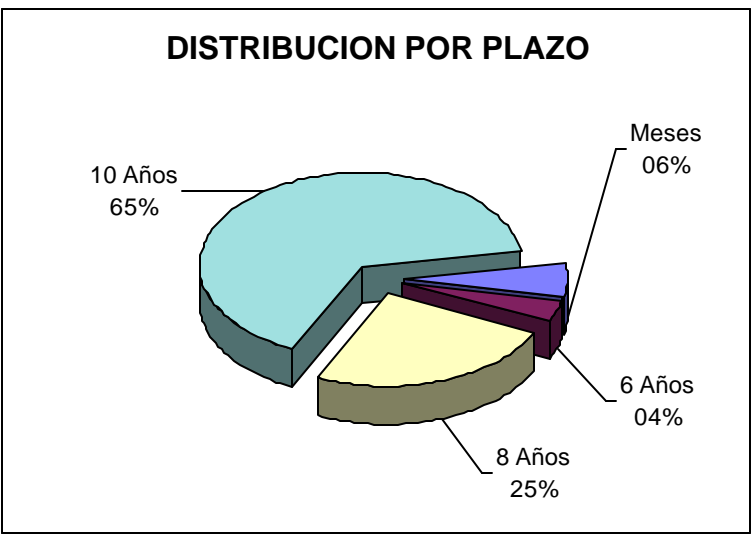
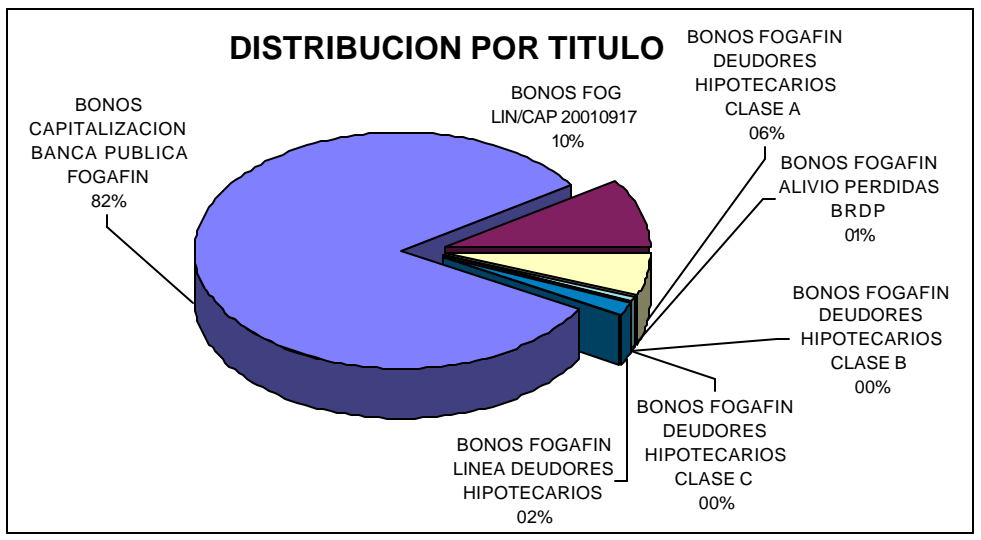

3. ESTADÍSTICAS DEL SISTEMA ELECTRÓNICO DE NEGOCIACIÓN SEN

Tabla 3.1: TRANSACCIONES REALIZADAS POR EL SISTEMA SEN

VALOR NOMINAL TRANSADO			
Año	No. CIERRES	Millones \$	Equivalente (Millones US\$)
1998	10	12.000	8
1999	5.247	5.739.202	3.200
2000	12.076	14.607.412	6.981
2001	53.877	84.411.834	36.576
2002	87.040	155.491.648	64.212
2003	142.830	259.862.389	90.674
2004	309.710	852.154.530	326.120
2005	453.612	1.071.875.214	459.252
2006	277.480	718.098.590	308.041
Enero / 07	14.268	36.956.348	16.527
Febrero / 07	12.801	42.261.351	18.964
Marzo / 07	13.908	38.934.493	17.685
Abril / 07	10.268	40.815.130	19.077
Mayo / 07	12.008	50.972.848	25.408
Junio / 07	9.209	39.417.964	20.535
Julio / 07	7.820	31.931.042	16.393
Agosto / 07	7.215	30.820.203	14.956
Septiembre / 07	5.383	22.965.348	10.841
Octubre / 07	11.220	42.841.895	21.409
Noviembre / 07	9.006	37.065.868	18.149
Diciembre / 07	3.842	18.665.692	9.240
TOTAL 2007	116.948	433.648.183	209.183

Fuente: Departamento de Fiduciaria y Valores SEN

Tabla 3.2: TITULOS MÁS TRANSADOS EN EL SEN: Valor Nominal por Instrumento

VALOR TRANSADO EN MILLONES DE PESOS											
AÑO 2000		AÑO 2001		AÑO 2002		AÑO 2003		AÑO 2004		AÑO 2005	
	TOTAL		TOTAL		TOTAL		TOTAL		TOTAL		TOTAL
TFIT05040205	2.678.665	TFIT07220808	20.871.500	TFIT10250112	56.249.500	TFIT05140307	44.800.000	TFIT10260412	120.390.500	TFIT10120914	180.491.750
TFIT03251002	4.371.161	TFIT05081105	18.431.847	TFIT07220808	19.954.250	TFIT05250706	35.328.500	TFIT07220808	51.563.000	TFIT04091107	86.370.750
TFIT02031201	812.900	TFIT05030506	9.369.917	TFIT05140307	6.920.500	TFIT10250112	32.231.500	TFIT02090905	45.608.500	TFIT06120210	70.828.000
TFIT02100402	699.363	TFIT05040205	5.820.500	TFIT07120209	5.593.250	TFIT03110305	23.971.750	TFIT04091107	38.847.000	TFIT10260412	65.512.750
TFIT03080503	546.892	TFIT05250706	1.805.000	TFIT05250706	5.404.500	TFIT10260412	6.457.000	TFIT02270505	27.958.500	TFIT02070406	63.898.500
TFIT03090802	364.000	TFIT03160404	1.513.000	TFIT03250604	3.780.250	TFIT02270505	5.831.000	TFIT05140307	27.708.750	TFIT05100709	48.718.750
AÑO 2006		AÑO 2007									
	TOTAL		TOTAL								
TFIT15240720	102.585.000	TFIT15240720	83.271.000								
TFIT10120914	69.882.750	TFIT03140509	42.293.000								
TFIT05100709	66.499.000	TFIT05100709	33.322.500								
TFIT03110408	51.312.000	TFIT03110408	31.951.500								
TFIT04091107	50.322.250	TFIT05241110	31.223.500								
TFIT02070406	41.522.750	TFIT07220808	27.019.250								

Fuente: Departamento de Fiduciaria y Valores SEN

BANCO DE LA REPÚBLICA
SUBGERENCIA DE OPERACIÓN BANCARIA
BOLETÍN SISTEMA DE PAGOS EN COLOMBIA – DICIEMBRE DE 2007

Tabla 3.2.1: TITULOS TRANSADOS EN EL SEN: Valor Nominal por Instrumento en el 2007

VALOR TRANSADO EN MILLONES DE PESOS

INSTRUMENTOS TRANSADOS	ENERO	INSTRUMENTOS TRANSADOS	FEBRERO	INSTRUMENTOS TRANSADOS	MARZO	INSTRUMENTOS TRANSADOS	ABRIL	INSTRUMENTOS TRANSADOS	MAYO	INSTRUMENTOS TRANSADOS	JUNIO
TFIT15240720	9.241.500	TFIT15240720	7.472.000	TFIT15240720	8.290.500	TFIT03110408	8.095.000	TFIT15240720	10.271.500	TFIT15240720	8.865.500
TFIT05100709	4.833.500	TFIT05100709	4.054.000	TFIT05100709	5.410.500	TFIT15240720	7.097.500	TFIT03110408	6.726.000	TFIT05100709	6.093.500
TFIT03110408	3.288.500	TFIT03110408	3.771.000	TFIT03110408	5.029.500	TFIT04091107	5.178.500	TFIT05100709	5.958.500	TFIT03110408	4.101.000
TFIT07220808	2.675.000	TFIT07220808	2.003.750	TFIT04091107	2.428.000	TFIT05100709	3.959.500	TFIT04091107	5.247.000	TFIT05241110	3.656.000
TFIT04091107	1.518.000	TFIT04091107	1.834.500	TFIT07220808	1.884.500	TFIT05241110	1.991.000	TFIT05241110	3.850.500	TFIT04091107	2.697.000
TFIT05140307	788.500	TFIT10120914	461.000	TFIT05241110	1.073.000	TFIT07220808	916.000	TFIT10281015	1.132.000	TFIT10281015	1.199.500
TFIT05241110	460.500	TFIT05140307	345.500	TFIT10120914	419.500	TFIT10120914	845.500	TFIT10120914	806.000	TFIT07220808	560.000
TOTALES	22.805.500	TOTALES	19.941.750	TOTALES	24.535.500	TOTALES	28.083.000	TOTALES	33.991.500	TOTALES	27.172.500

INSTRUMENTOS TRANSADOS	JULIO	INSTRUMENTOS TRANSADOS	AGOSTO	INSTRUMENTOS TRANSADOS	SEPTIEMBRE	INSTRUMENTOS TRANSADOS	OCTUBRE	INSTRUMENTOS TRANSADOS	NOVIEMBRE	INSTRUMENTOS TRANSADOS	DICIEMBRE
TFIT15240720	9.219.500	TFIT15240720	7.973.000	TFIT03140509	6.000.000	TFIT03140509	15.166.500	TFIT03140509	8.566.000	TFIT03140509	3.981.000
TFIT03140509	3.550.500	TFIT03140509	4.348.000	TFIT15240720	2.876.000	TFIT15240720	5.960.000	TFIT15240720	4.896.500	TFIT05241110	1.535.000
TFIT05241110	3.335.000	TFIT07220808	3.889.000	TFIT07220808	2.520.000	TFIT05241110	5.419.000	TFIT05241110	4.415.000	TFIT07220808	1.210.000
TFIT10281015	2.942.500	TFIT05241110	2.810.000	TFIT05241110	2.457.500	TFIT07220808	4.806.000	TFIT07220808	3.571.000	TFIT15240720	1.107.500
TFIT07220808	2.586.500	TFIT10281015	1.427.500	TFIT10281015	1.887.500	TFIT10281015	2.709.000	TFIT10281015	2.958.000	TFIT10281015	603.500
TFIT05100709	882.500	TFIT03110408	303.000	TFIT03110408	58.500	TFIT05100709	215.000	TFIT05100709	1.225.500	TFIT05100709	479.000
TFIT03110408	425.000	TFIT05100709	196.000	TFIT06120210	54.000	TFIT06120210	148.000	TFIT06120210	204.500	TFIT06120210	156.500
TOTALES	22.941.500	TOTALES	20.946.500	TOTALES	15.853.500	TOTALES	34.423.500	TOTALES	25.836.500	TOTALES	9.072.500

Fuente: Departamento de Fiduciaria y Valores SEN