

1. INSTRUMENTOS DE PAGO

Tabla 1.1: Saldo de Billetes y Monedas en Circulación *

VALORES EN MILES DE MILLONES DE PESOS

Valor Total	06-Ene	06-Feb	06-Mar	06-Abr	06-May	06-Jun	06-Jul	06-Ago	06-Sep	06-Oct	06-Nov	06-Dic
Billetes:	17.649,52	17.290,73	17.349,77	17.703,59	18.009,22	19.429,71	19.654,95	19.559,64	19.566,25	19.797,15	20.414,69	23.925,06
50000	7.596,75	7.551,14	7.622,30	7.806,60	8.021,13	8.702,48	8.930,76	9.074,21	9.335,18	9.593,44	10.041,17	11.682,48
20000	7.657,60	7.434,28	7.442,08	7.577,24	7.671,68	8.252,71	8.253,59	8.088,01	7.869,73	7.796,63	7.883,50	9.294,06
10000	1.612,86	1.529,11	1.509,25	1.536,05	1.525,02	1.645,64	1.650,03	1.581,09	1.548,64	1.578,35	1.625,78	1.988,70
5000	328,44	320,10	317,25	319,60	320,29	338,02	334,62	330,02	331,34	340,95	358,43	405,93
2000	280,25	281,33	283,01	286,17	290,78	302,42	298,96	301,69	293,38	287,03	297,00	329,06
1000	158,53	159,70	160,80	162,86	165,26	173,38	171,92	169,56	172,93	185,70	193,76	209,77
Otras denominaciones de bajo valor	15,08	15,08	15,08	15,07	15,07	15,06	15,06	15,06	15,06	15,04	15,04	15,04
Monedas:	617,42	618,37	623,60	633,15	643,36	654,89	667,18	681,38	695,05	709,01	722,06	733,65
5000	0,25	0,25	0,25	0,25	0,25	0,25	0,25	0,25	0,25	0,25	0,25	0,25
1000	19,47	19,27	18,76	18,59	18,46	18,29	18,12	17,94	17,81	17,71	17,60	17,56
500	240,06	240,93	243,53	247,99	252,93	258,36	263,82	270,50	277,04	283,57	289,53	294,28
200	240,06	240,93	243,53	247,99	252,93	258,36	263,82	270,50	277,04	283,57	289,53	294,28
100	58,53	57,87	58,23	58,74	58,93	59,47	60,65	61,29	61,69	62,24	63,05	64,60
Otras denominaciones de bajo valor	59,05	59,11	59,30	59,58	59,85	60,16	60,53	60,91	61,24	61,67	62,10	62,70
Billetes y Monedas en circulación:	18.266,95	17.909,10	17.973,37	18.336,73	18.652,57	20.084,60	20.322,13	20.241,03	20.261,31	20.506,16	21.136,75	24.658,71

* Corresponde al saldo de billetes y monedas fuera del Banco Central incluye aquellos en poder de los Bancos Comerciales.

Fuente: Departamento de Tesorería.

Tabla 1.1.1: Efectivo en Poder del Público *

VALORES EN MILES DE MILLONES DE PESOS

Valor Total , Fin de Año	1995	1996	1997	1998	1999	2000	2001	2002	2003	2004	2005
Efectivo en poder público** :	2.069,60	2.411,00	2.981,80	3.492,80	4.202,90	5.391,10	6.529,90	7.950,00	9.334,50	11.000,13	12.998,89
Como proporción del PIB 1/ :	2,45%	2,39%	2,45%	2,49%	2,77%	3,08%	3,46%	3,91%	4,08%	4,32%	4,58%

* Corresponde al concepto de billetes y monedas fuera del sistema financiero que se computa con las estadísticas monetarias como componente de la base monetaria.

** Calculado como promedio anual

1/ Algunos porcentajes fueron modificados como producto de cambios en el PIB informados por el DANE.

Fuente: Departamento de Operaciones y Desarrollo de Mercados

BANCO DE LA REPÚBLICA
SUBGERENCIA DE OPERACIÓN BANCARIA
BOLETÍN SISTEMA DE PAGOS EN COLOMBIA – DICIEMBRE DE 2006

Tabla 1.2: Indicadores del Uso de CHEQUES

**REPORTE CONSOLIDADO MENSUAL DE CHEQUES Y OTROS TITULOS
 COMPENSADOS EN EL 2006**

valores en miles de millones de pesos

MES	PRIMERA SESIÓN		SEGUNDA SESIÓN		% DEVOLUCIONES *	
	(Canje al Cobro)		(Devoluciones)			
	CANTIDAD	VALOR	CANTIDAD	VALOR	CANTIDAD %	VALOR %
ENERO	4.798.601	29.169	243.525	753	5,07%	2,58%
FEBRERO	4.831.524	29.046	232.331	722	4,81%	2,49%
MARZO	5.378.676	31.575	270.270	789	5,02%	2,50%
ABRIL	4.548.876	27.207	234.124	709	5,15%	2,60%
MAYO	5.353.402	31.653	274.135	807	5,12%	2,55%
JUNIO	5.065.060	32.664	254.194	811	5,02%	2,48%
JULIO	5.017.939	31.336	252.421	780	5,03%	2,49%
AGOSTO	5.187.265	32.323	259.240	832	5,00%	2,57%
SEPTIEMBRE	4.994.113	30.018	245.883	792	4,92%	2,64%
OCTUBRE	5.263.596	31.290	268.795	833	5,11%	2,66%
NOVIEMBRE	4.986.170	32.043	262.262	864	5,26%	2,70%
DICIEMBRE	5.085.521	35.645	258.668	956	5,09%	2,68%
TOTAL	60.510.743	373.972	3.055.848	9.647	5,05%	2,55%

**REPORTE CONSOLIDADO MENSUAL DE CHEQUES Y OTROS TITULOS
 COMPENSADOS EN EL 2005**

valores en miles de millones de pesos

MES	PRIMERA SESIÓN		SEGUNDA SESIÓN		% DEVOLUCIONES *	
	(Canje al Cobro)		(Devoluciones)			
	CANTIDAD	VALOR	CANTIDAD	VALOR	CANTIDAD %	VALOR %
ENERO	4.745.759	25.211	237.603	603	5,01%	2,39%
FEBRERO	4.836.785	25.808	238.423	597	4,93%	2,32%
MARZO	4.960.397	26.881	267.443	666	5,39%	2,48%
ABRIL	5.140.724	27.802	259.641	679	5,05%	2,44%
MAYO	5.120.226	25.972	263.216	696	5,14%	2,68%
JUNIO	5.177.974	28.733	257.782	659	4,98%	2,29%
JULIO	4.824.240	26.733	237.997	643	4,93%	2,41%
AGOSTO	5.210.189	28.268	262.684	709	5,04%	2,51%
SEPTIEMBRE	4.924.152	28.474	252.152	669	5,12%	2,35%
OCTUBRE	4.836.639	26.813	249.838	685	5,17%	2,55%
NOVIEMBRE	4.829.245	27.475	252.963	687	5,24%	2,50%
DICIEMBRE	5.211.149	33.954	254.634	853	4,89%	2,51%
TOTAL	59.817.479	332.125	3.034.376	8.147	5,07%	2,45%

* Como proporción del canje al cobro, (devoluciones / canje al cobro)
 Fuente: Departamento de Servicios Electrónicos y Pagos

Tabla 1.3: Indicadores del Uso de CHEQUES

REPORTE CONSOLIDADO ANUAL DE TITULOS VALORES COMPENSADOS

valores en miles de millones de pesos

AÑO	PRIMERA SESIÓN		SEGUNDA SESIÓN		% DEVOLUCIONES	
	CANTIDAD	VALOR	CANTIDAD	VALOR	CANTIDAD %	VALOR %
1995	215.732.215	495.390	16.158.526	13.472	7,49%	2,72%
1996	212.486.746	531.509	22.635.079	20.270	10,65%	3,81%
1997	194.850.956	647.135	14.216.431	15.283	7,30%	2,36%
1998	173.214.524	685.864	12.367.343	18.401	7,14%	2,68%
1999	124.935.570	363.686	9.510.884	12.876	7,61%	3,54%
2000	99.755.905	341.262	5.683.129	9.342	5,70%	2,74%
2001	81.039.291	305.282	4.185.186	8.355	5,16%	2,74%
2002	76.611.375	308.937	3.872.516	8.478	5,05%	2,74%
2003	71.710.425	311.567	3.761.024	8.511	5,24%	2,73%
2004	65.590.278	321.024	3.387.993	8.055	5,17%	2,51%
2005	59.817.479	332.125	3.034.376	8.147	5,07%	2,45%
2006	60.510.743	373.972	3.055.848	9.647	5,05%	2,58%

Fuente: Departamento de Servicios Electrónicos y Pagos

Tabla 1.3.1: Indicadores del Uso de CHEQUES en Pesos Constantes

**VALORES PRESENTADOS AL
COBRO EXPRESADOS EN PESOS
CONSTANTES DE 2006**

valores en miles de millones de pesos

AÑO	CANJE AL COBRO	
	VALOR *	VARIACIÓN *
1995	1.386.924	
1996	1.223.420	-11,79%
1997	1.265.777	3,46%
1998	1.149.555	-9,18%
1999	558.055	-51,45%
2000	481.513	-13,72%
2001	400.136	-16,90%
2002	378.472	-5,41%
2003	358.431	-5,30%
2004	350.057	-2,34%
2005	345.410	-1,33%
2006	373.972	8,27%

* Datos indexados con el IPC anual.

Fuente: Departamento de Servicios Electrónicos y Pagos

BANCO DE LA REPÚBLICA
SUBGERENCIA DE OPERACIÓN BANCARIA
BOLETÍN SISTEMA DE PAGOS EN COLOMBIA – DICIEMBRE DE 2006

Tabla 1.4: Indicadores del Uso de CHEQUES: COMPOSICIÓN DEL CANJE INTERBANCARIO – Año 2006

	0-\$100.000		\$100.000-\$300.000		\$300.000-\$500.000		\$500.000-\$1.000.000		>\$1.000.000		TOTAL	
	CANTIDAD 1/	VALOR 2/	CANTIDAD 1/	VALOR 2/	CANTIDAD 1/	VALOR 2/	CANTIDAD 1/	VALOR 2/	CANTIDAD 1/	VALOR 2/	CANTIDAD 1/	VALOR 2/
Prom. Mens. 2005	650	32	1.037	203	612	244	765	559	1.597	25.121	4.662	26.160
Enero	586	28	880	172	525	210	675	494	1.483	20.535	4.148	21.439
Febrero	568	28	882	173	538	215	684	500	1.511	20.228	4.183	21.145
Marzo	627	31	989	194	597	239	765	561	1.665	26.992	4.643	28.016
Abril	530	26	839	165	510	203	651	477	1.407	23.036	3.937	23.908
Mayo	625	30	980	193	597	239	761	558	1.669	27.245	4.634	28.265
Junio	564	27	894	176	566	226	729	534	1.626	27.783	4.379	28.747
Julio	570	27	879	174	562	225	718	525	1.602	27.022	4.330	27.973
Agosto	584	28	912	180	573	229	740	542	1.667	27.779	4.476	28.758
Septiembre	556	27	872	172	549	220	714	523	1.620	25.547	4.310	26.489
Octubre	590	28	929	183	579	232	757	555	1.698	26.585	4.552	27.583
Noviembre	536	26	862	171	546	219	718	527	1.648	27.439	4.310	28.381
Diciembre	538	25	824	164	551	221	738	542	1.736	30.761	4.387	31.713
TOTAL	6.874	329	10.742	2.119	6.693	2.677	8.648	6.338	19.331	310.953	52.289	322.416

1/ miles de unidades.; 2/ \$ miles de millones

Los datos corresponden a lo presentado por el Sistema de Compensación Electrónica de Cheques CEDEC, que corresponde a cerca del 90% del canje total a nivel nacional.

Fuente: Departamento de Servicios Electrónicos y Pagos

BANCO DE LA REPÚBLICA
SUBGERENCIA DE OPERACIÓN BANCARIA
BOLETÍN SISTEMA DE PAGOS EN COLOMBIA – DICIEMBRE DE 2006

Tabla 1.4.1: Indicadores del Uso de CHEQUES: COMPOSICIÓN PORCENTUAL DEL CANJE INTERBANCARIO – Año 2006

	0-\$100.000		\$100.000-\$300.000		\$300.000-\$500.000		\$500.000-\$1.000.000		>\$1.000.000		TOTAL	
	CANTIDAD	VALOR	CANTIDAD	VALOR	CANTIDAD	VALOR	CANTIDAD	VALOR	CANTIDAD	VALOR	CANTIDAD	VALOR
Promedio Mes 2005	13,96%	0,12%	22,25%	0,78%	13,13%	0,94%	16,41%	2,15%	34,25%	96,01%	100,00%	100,00%
Enero	14,12%	0,13%	21,20%	0,80%	12,67%	0,98%	16,27%	2,30%	35,75%	95,78%	100,00%	100,00%
Febrero	13,58%	0,13%	21,08%	0,82%	12,87%	1,02%	16,34%	2,37%	36,12%	95,67%	100,00%	100,00%
Marzo	13,50%	0,11%	21,30%	0,69%	12,86%	0,85%	16,48%	2,00%	35,86%	96,34%	100,00%	100,00%
Abril	13,47%	0,11%	21,32%	0,69%	12,94%	0,85%	16,53%	1,99%	35,73%	96,36%	100,00%	100,00%
Mayo	13,50%	0,11%	21,16%	0,68%	12,89%	0,84%	16,43%	1,97%	36,03%	96,39%	100,00%	100,00%
Junio	12,89%	0,09%	20,42%	0,61%	12,92%	0,79%	16,65%	1,86%	37,13%	96,65%	100,00%	100,00%
Julio	13,16%	0,10%	20,31%	0,62%	12,98%	0,80%	16,57%	1,88%	36,98%	96,60%	100,00%	100,00%
Agosto	13,05%	0,10%	20,37%	0,63%	12,80%	0,80%	16,53%	1,89%	37,25%	96,60%	100,00%	100,00%
Septiembre	12,90%	0,10%	20,23%	0,65%	12,73%	0,83%	16,56%	1,98%	37,58%	96,44%	100,00%	100,00%
Octubre	12,96%	0,10%	20,40%	0,66%	12,71%	0,84%	16,62%	2,01%	37,31%	96,38%	100,00%	100,00%
Noviembre	12,43%	0,09%	20,00%	0,60%	12,67%	0,77%	16,66%	1,86%	38,24%	96,68%	100,00%	100,00%
Diciembre	12,26%	0,08%	18,79%	0,52%	12,57%	0,70%	16,81%	1,71%	39,56%	97,00%	100,00%	100,00%

Fuente: Departamento de Servicios Electrónicos y Pagos

Tabla 1.5: Indicadores del Uso: TRANSFERENCIAS ELECTRÓNICAS INTERBANCARIAS BANCO DE LA REPÚBLICA *- Año 2006

	Promedio mes 2005	Enero	Febrero	Marzo	Abril	Mayo	Junio	Julio	Agosto	Septiembre	Octubre	Noviembre	Diciembre	Total
1. Transferencias Interbancarias / Bajo Valor CENIT:														
i) Volumen	88.439	60.184	86.305	104.457	95.290	96.496	106.733	107.663	100.893	111.043	115.953	113.457	165.656	1.264.130
ii) Valor (en miles de millones de pesos)	4.722	3.285	4.028	4.558	3.966	4.445	5.596	4.610	4.419	4.325	5.054	5.734	8.325	58.345
2. Transferencias Interbancarias / Alto Valor CUD:														
i) Volumen	175.511	196.230	213.156	220.647	173.553	198.604	171.609	170.241	200.072	206.306	209.933	219.171	160.288	2.339.810
ii) Valor (en miles de millones de pesos)	423.718	525.544	597.773	578.039	432.064	519.849	456.599	433.752	503.883	480.806	483.008	471.907	397.688	5.880.914

*Transferencias entre diferentes entidades.

Fuente: Departamento de Servicios Electrónicos y Pagos

Tabla 1.6: Uso de Transferencias Electrónicas Interbancarias de Alto Valor - CUD: DISTRIBUCIÓN HISTÓRICA DE LAS TRANSACCIONES

Valores en miles de millones de pesos

		Operaciones DCV	Otras Operaciones 1/	Transferencias de Fondos	Total
2001	Volumen	268.605	83.333	368.234	720.172
	Valor	764.681	114.580	566.913	1.446.174
2002	Volumen	390.741	98.109	430.414	919.264
	Valor	1.203.352	288.108	738.940	2.230.400
2003	Volumen	467.128	74.241	526.475	1.067.844
	Valor	1.483.361	75.990	896.821	2.456.172
2004	Volumen	749.899	120.339	676.812	1.547.050
	Valor	2.344.126	58.193	1.182.799	3.585.117
2005	Volumen	1.106.285	187.375	812.468	2.106.128
	Valor	3.380.535	110.741	1.593.336	5.084.612
2006	Volumen	1.290.744	172.733	876.333	2.339.810
	Valor	3.907.168	112.501	1.861.245	5.880.914

1/Corresponde a afectaciones debito a las cuentas, tales como COMPENSACIÓN INTERBANCARIA, IVA, GMF, COMISIONES, entre otras, originadas en el Sistema de Cuentas de Deposito CUD.

Fuente: Departamento de Servicios Electrónicos y Pagos

BANCO DE LA REPÚBLICA
SUBGERENCIA DE OPERACIÓN BANCARIA
BOLETÍN SISTEMA DE PAGOS EN COLOMBIA – DICIEMBRE DE 2006

Tabla 1.7: Uso de Transferencias Electrónicas Interbancarias de Alto Valor - CUD: DISTRIBUCIÓN DE LAS TRANSACCIONES SEGÚN CONCEPTO – Año 2006

		VALORES EN MILES DE MILLONES DE PESOS											OTRAS OPERA. /3	TRANSE. DE FONDOS /4	TOTAL
		OPERACIONES DCV 1/													
		INVERSIÓN	PAGOS CAPITAL E INTERES	REPO ACTIVO BR	REPO ENTRE TERCEROS	REPOS REVERSA PASIVO BR	RETROCESION REPOS	RETROCESION SIMULTANEAS	SIMULTANEAS SEN	TRANSF. COMPENSADA	OTROS DCV /2	SUBTOTAL			
Promedio Mes 2005	Volumen	690	350	238	402	0	2.331	3.374	3.382	80.944	480	92.190	15.615	67.706	175.511
	Valor	2.926	144	329	8.449	0	42.118	18.260	18.349	172.082	19.056	281.711	9.228	132.778	423.718
Enero	Volumen	805	544	317	83	0	2.459	5.070	5.002	95.048	704	110.032	13.713	72.485	196.230
	Valor *	3.287	120	450	458	0	45.954	32.830	32.428	226.024	35.258	376.809	8.165	140.570	525.544
Febrero	Volumen	529	262	482	39	0	2.691	4.012	3.907	111.518	776	124.216	12.537	76.403	213.156
	Valor *	2.996	60	1.317	140	0	52.980	24.931	24.048	291.374	39.690	437.536	8.754	151.483	597.773
Marzo	Volumen	593	138	507	71	0	2.664	3.527	3.530	117.583	778	129.391	13.303	77.953	220.647
	Valor *	3.253	44	1.007	447	0	56.562	22.290	22.445	267.050	35.961	409.059	8.551	160.429	578.039
Abril	Volumen	544	432	355	119	0	1.874	2.378	2.311	88.655	708	97.376	12.387	63.790	173.553
	Valor *	3.642	111	662	1.689	0	33.924	15.121	14.755	179.304	40.269	289.477	7.621	134.966	432.064
Mayo	Volumen	386	325	503	157	0	2.530	2.865	2.909	96.927	1.069	107.671	14.289	76.644	198.604
	Valor *	2.164	348	874	1.384	0	56.044	18.448	18.726	186.618	61.544	346.150	9.941	163.758	519.849
Junio	Volumen	427	114	873	172	0	2.691	1.993	1.982	74.382	1.192	83.826	15.790	71.993	171.609
	Valor *	3.449	26	651	1.409	0	56.514	13.669	13.505	125.386	71.880	286.489	10.793	159.317	456.599
Julio	Volumen	501	568	851	219	0	2.707	1.571	1.545	81.269	1.147	90.378	13.589	66.274	170.241
	Valor *	3.111	137	1.285	1.660	0	58.744	8.504	8.254	123.222	71.424	276.341	9.255	148.156	433.752
Agosto	Volumen	322	265	805	179	0	2.951	1.979	2.039	99.522	1.289	109.351	14.715	76.006	200.072
	Valor *	2.577	78	566	1.900	0	66.149	9.634	9.891	157.673	78.000	326.468	9.018	168.397	503.883
Septiembre	Volumen	380	152	633	172	0	2.598	2.229	2.237	106.288	1.106	115.795	15.249	75.262	206.306
	Valor *	2.293	802	807	1.567	0	53.570	11.372	11.628	168.616	64.587	315.242	8.360	157.204	480.806
Octubre	Volumen	465	539	535	228	0	2.919	2.690	2.762	106.013	765	116.916	15.979	77.038	209.933
	Valor *	1.652	132	654	2.366	0	64.734	14.683	14.959	168.118	44.929	312.227	8.786	161.995	483.008
Noviembre	Volumen	403	248	545	118	0	2.166	3.099	3.073	117.205	757	127.614	15.580	75.977	219.171
	Valor *	1.728	47	661	796	0	43.926	16.336	16.089	180.425	43.211	303.219	10.187	158.501	471.907
Diciembre	Volumen	303	90	594	127	0	2.041	2.659	2.643	69.006	715	78.178	15.602	66.508	160.288
	Valor *	1.203	21	635	1.145	0	46.983	14.697	14.677	116.893	31.897	228.151	13.070	156.467	397.688
Total	Volumen	5.658	3.677	7.000	1.684	0	30.291	34.072	33.940	1.163.416	11.006	1.290.744	172.733	876.333	2.339.810
	Valor *	31.355	1.926	9.569	14.961	0	636.084	202.515	201.405	2.190.703	618.650	3.907.168	112.501	1.861.245	5.880.914

1/Corresponde a transferencias de fondos en el Sistema de Cuentas de Deposito CUD, originadas por transacciones con títulos valores en el DCV

2/Corresponde a transferencias de fondos en el Sistema de Cuentas de Deposito CUD, originadas por otras transacciones con títulos valores en el DCV, tales como PAGO DE COMISIONES, SANCIONES Y SERVICIOS, COBRO DE TARIFAS.

3/Corresponde a afectaciones debito a las cuentas, tales como COMPENSACIÓN INTERBANCARIA, IVA, GMF, COMISIONES, entre otras, originadas en el Sistema de Cuentas de Deposito CUD.

4/Corresponden a transferencias de fondos en el Sistema de Cuentas de Deposito CUD, originadas directamente por la entidad.

Fuente: Departamento de Servicios Electrónicos y Pagos

BANCO DE LA REPÚBLICA
SUBGERENCIA DE OPERACIÓN BANCARIA
BOLETÍN SISTEMA DE PAGOS EN COLOMBIA – DICIEMBRE DE 2006

Tabla 1.7.1: Uso de Transferencias Electrónicas Interbancarias de Alto Valor - CUD: DISTRIBUCIÓN TRANSFERENCIAS DE FONDOS SEGÚN CONCEPTO – Año 2006
TRANSFERENCIAS DE FONDOS

Valor Movimiento en Miles de Millones de Pesos

		DIVISAS	TÍTULOS	INTERBANCARIOS	IMPUESTOS	OTRAS	TOTAL
Promedio Mes 2005	Volumen	8.587	36.353	2.948	1.513	18.305	67.706
	Valor	18.063	66.547	11.361	3.401	33.406	132.778
Enero	Volumen	7.505	42.962	2.387	1.393	18.238	72.485
	Valor	16.398	76.903	10.729	4.130	32.410	140.570
Febrero	Volumen	7.435	47.371	2.260	1.336	18.001	76.403
	Valor	17.777	87.289	8.979	3.385	34.054	151.483
Marzo	Volumen	9.901	43.564	2.617	1.518	20.353	77.953
	Valor	23.167	85.906	9.742	3.656	37.958	160.429
Abril	Volumen	8.585	34.141	2.317	1.229	17.518	63.790
	Valor	21.999	63.618	11.368	2.023	35.959	134.966
Mayo	Volumen	10.096	42.104	2.625	1.562	20.257	76.644
	Valor	27.982	77.045	9.629	6.970	42.133	163.758
Junio	Volumen	9.658	38.636	2.523	1.479	19.697	71.993
	Valor	26.365	76.765	8.331	4.944	42.912	159.317
Julio	Volumen	8.743	35.826	2.184	1.170	18.351	66.274
	Valor	24.977	72.340	7.407	4.197	39.236	148.156
Agosto	Volumen	10.469	41.872	2.510	1.300	19.855	76.006
	Valor	28.268	84.229	8.898	4.501	42.501	168.397
Septiembre	Volumen	10.116	41.921	2.356	1.299	19.570	75.262
	Valor	26.249	79.756	7.738	4.139	39.323	157.204
Octubre	Volumen	9.867	43.034	2.407	1.459	20.271	77.038
	Valor	26.109	82.338	8.216	3.867	41.465	161.995
Noviembre	Volumen	10.275	43.068	2.504	1.238	18.892	75.977
	Valor	26.191	76.686	11.727	3.875	40.021	158.501
Diciembre	Volumen	7.970	37.057	2.425	1.157	17.899	66.508
	Valor	22.213	71.159	14.380	3.805	44.910	156.467
Total	Volumen	110.620	491.556	29.115	16.140	228.902	876.333
	Valor	287.695	934.033	117.144	49.492	472.881	1.861.245

Fuente: Departamento de Servicios Electrónicos y Pagos

1.7.2: Distribución por rango de horas de las transacciones en el Sistema de Pagos de Alto valor - CUD (Cuarto trimestre 2006)

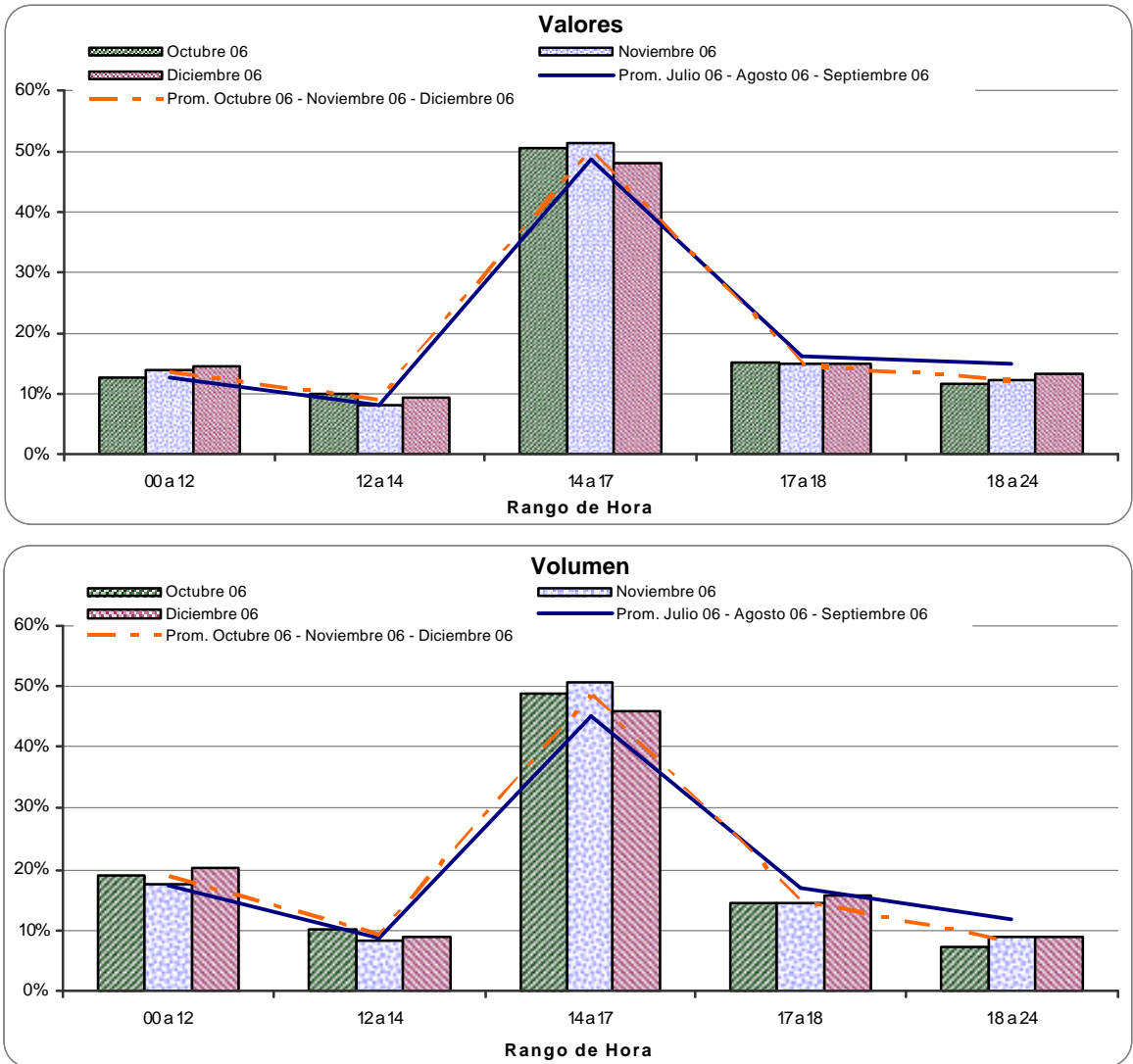

Fuente: Departamento de Servicios Electrónicos y Pagos

1.8: Indicadores de Pagos en el Sistema de Pagos de Alto Valor CUD – Año 2006

Mes	Pagos/Saldo Inicio Día (Promedio Diario)	Pagos Mes/PIB
Enero	9,9	1,8
Febrero	10,4	2,0
Marzo	9,4	2,0
Abril	7,6	1,5
Mayo	7,8	1,7
Junio	6,8	1,4
Julio	7,3	1,4
Agosto	7,8	1,6
Septiembre	7,0	1,6
Octubre	7,3	1,6
Noviembre	7,8	1,6
Diciembre	7,6	1,3

PIB correspondiente al valor provisional calculado por el DNP para el año inmediatamente anterior.
 Valor PIB 283.847.595 Millones

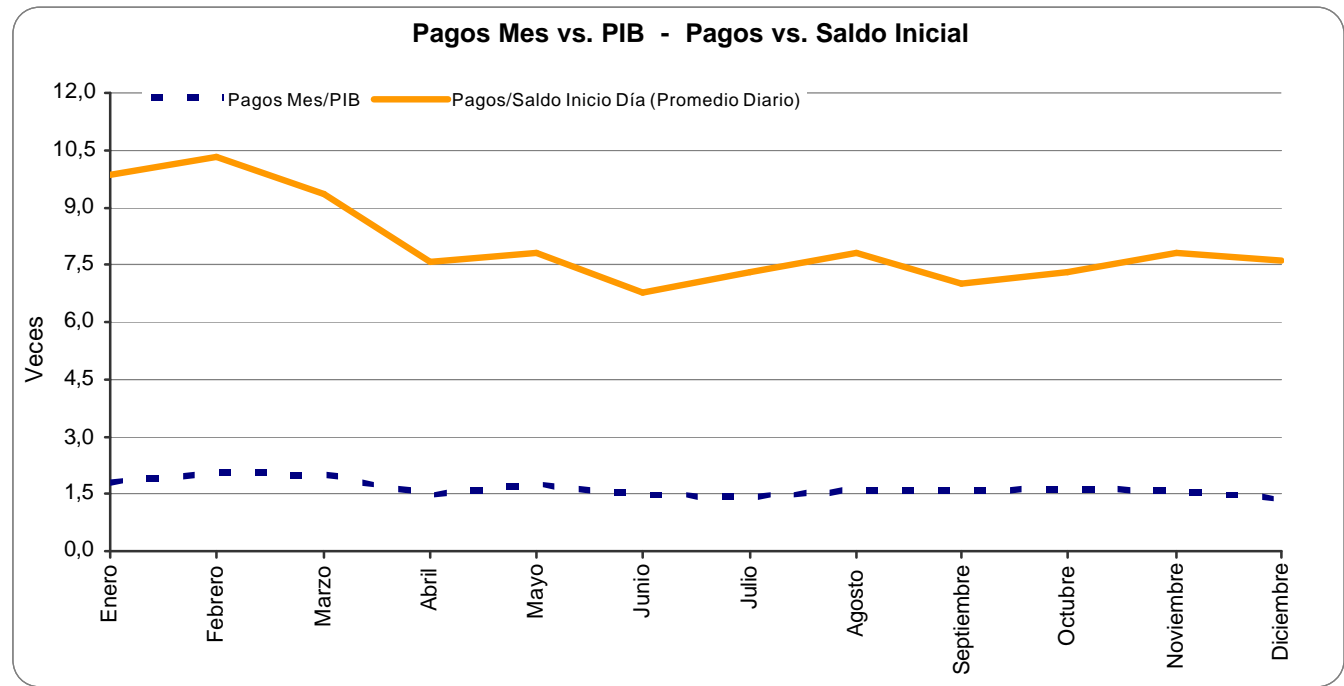

Fuente: Departamento de Servicios Electrónicos y Pagos

2. ESTADÍSTICAS DEPÓSITO CENTRAL DE VALORES DEL BANCO DE LA REPUBLICA

Tabla 2.1: VALORES Y CUENTAS REGISTRADAS EN EL DEPÓSITO CENTRAL DE VALORES - DCV

	06 Ene	06 Feb	06 Mar	06 Abr	06 May	06 Jun	06 Jul	06 Ago	06 Sep	06 Oct	06 Nov	06 Dic
Número de cuentas	146	143	143	143	143	143	153	153	163	142	141	141
Número de sub-cuentas	447.306	448.678	450.093	452.649	453.785	455.329	457.539	459.347	460.900	462.724	464.420	466.038

Fuente: Estadística Y Desarrollo- Departamento de Fiduciaria y Valores

Tabla 2.2: TENENCIAS REGISTRADAS EN EL DEPÓSITO CENTRAL DE VALORES DCV

<u>Tenencias de valores (*)</u>	06 Ene	06 Feb	06 Mar	06 Abr	06 May	06 Jun	06 Jul	06 Ago	06 Sep	06 Oct	06 Nov	06 Dic
DCV												
Títulos Gubernamentales												
TES	79.732.072	82.094.043	84.378.109	81.917.603	82.306.842	85.331.784	82.908.035	84.920.169	82.931.458	83.726.637	84.255.988	84.827.849
Bonos y Títulos FOGAFIN	3.827.718	3.827.718	3.827.718	3.827.718	3.618.573	3.615.305	3.615.305	3.575.984	2.816.331	2.814.878	2.812.129	2.808.862
Bonos Desarrollo Agropecuario A y B	2.927.373	2.922.397	2.922.396	3.018.199	3.001.091	3.001.792	3.108.402	3.143.028	3.143.028	3.313.856	3.309.346	3.309.346
Bonos 4308	0	0	0	0	0	0	0	0	0	0	0	0
Bonos para la Seguridad	4.911	4.892	4.308	4.284	6.176	6.011	5.992	5.961	5.978	5.918	5.817	5.944
Bonos para la Paz	1.283.562	1.284.565	1.285.061	1.285.365	1.141.618	1.103.507	1.101.086	1.099.944	1.101.360	1.098.482	1.092.974	1.093.281
Bonos de Cesantía	7.187	7.187	7.187	7.231	7.231	7.271	7.271	7.271	7.271	7.271	7.441	2.688
Bonos Ley 55	0	0	0	0	0	0	0	0	0	0	0	0
Bonos Forestales	0	0	0	0	0	0	0	0	0	0	0	0
Bonos Colombia Dec.700	0	0	0	0	0	0	0	0	0	0	0	0
Bonos de Valor Constante "A"	41.800	41.800	36.883	41.857	41.857	41.707	37.326	46.086	34.789	42.148	46.896	40.651
Bonos de Valor Constante "B"	1.715.558	1.683.248	1.683.248	1.683.248	1.683.248	1.683.248	1.688.375	1.688.375	1.688.375	1.681.065	1.681.065	1.681.065
Bonos Agrarios Ley 160/94	21.526	21.706	21.736	21.992	21.680	21.984	21.600	20.922	20.705	20.325	23.281	24.468
Títulos de Reducción Deuda	3.560.842	3.570.964	3.593.462	3.617.512	3.638.575	3.652.501	3.664.181	3.677.254	3.691.720	3.704.443	3.707.039	3.709.030
TES ley 546	1.672.461	1.646.524	1.625.875	1.600.417	1.578.131	1.552.313	1.525.174	1.498.238	1.471.498	1.443.677	1.411.625	1.378.826
TES Clase A	0	0	0	0	0	0	0	0	0	0	0	0
TOTAL	94.795.010	97.105.044	99.385.983	97.025.426	97.045.021	100.017.424	97.682.747	99.683.233	96.912.514	97.858.700	98.353.602	98.882.009

Millones de pesos

(*) Valor nominal.

Fuente: Estadística Y Desarrollo - Departamento de Fiduciaria y Valores

Tabla 2.3: EVOLUCIÓN DE TRANSACCIONES EN EL DCV 1/

Valores en Miles de Millones de pesos

		Enero	Febrero	Marzo	Abril	Mayo	Junio	Julio	Agosto	Septiembre	Octubre	Noviembre	Diciembre
2001	Cantidad	58.787	66.251	76.339	81.940	104.342	153.726	128.364	113.055	111.674	155.514	202.862	167.406
	Valor nominal	110.766	85.909	87.066	77.749	107.559	140.602	102.228	133.035	122.515	212.643	224.420	176.896
2002	Cantidad	168.644	203.180	191.357	308.014	311.612	291.671	317.439	232.672	146.956	204.721	208.760	156.779
	Valor nominal	164.622	201.671	172.196	305.121	286.510	261.725	280.878	261.355	192.313	226.463	203.710	186.843
2003	Cantidad	223.611	183.472	186.021	167.254	259.146	199.549	300.140	290.972	311.269	255.954	277.222	220.783
	Valor nominal	190.849	211.433	208.911	221.689	286.269	225.851	309.372	264.945	340.689	324.475	359.168	348.537
2004	Cantidad	281.843	425.655	505.247	428.096	365.098	346.957	362.521	497.997	622.200	533.190	618.493	402.267
	Valor nominal	314.155	463.206	530.353	452.090	390.972	317.958	325.931	447.130	526.929	593.062	569.293	403.405
2005	Cantidad	522.344	594.769	580.082	673.704	658.742	763.539	759.725	936.000	974.022	816.293	894.785	683.596
	Valor nominal	420.092	521.366	423.203	472.411	596.720	639.410	561.494	650.990	629.194	498.251	505.945	537.756
2006	Cantidad	1.071.279	1.383.395	1.797.419	1.426.141	1.604.246	1.301.533	1.316.136	1.475.028	1.522.298	1.594.716	1.793.090	1.069.536
	Valor nominal	715.081	867.853	910.998	605.207	767.846	702.225	658.239	721.973	688.847	709.896	690.879	544.870

1/ Los valores nominales denominados en Dólares y UVR fueron convertidos con la tasa del día de la transacción

Fuente: Estadística Y Desarrollo - Departamento de Fiduciaria y Valores

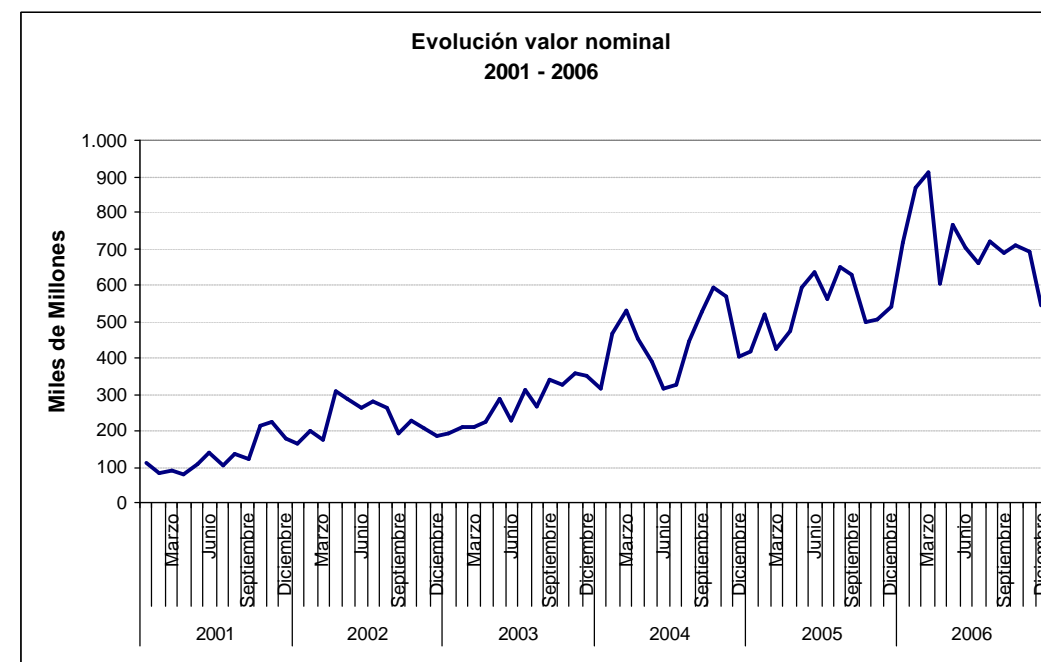
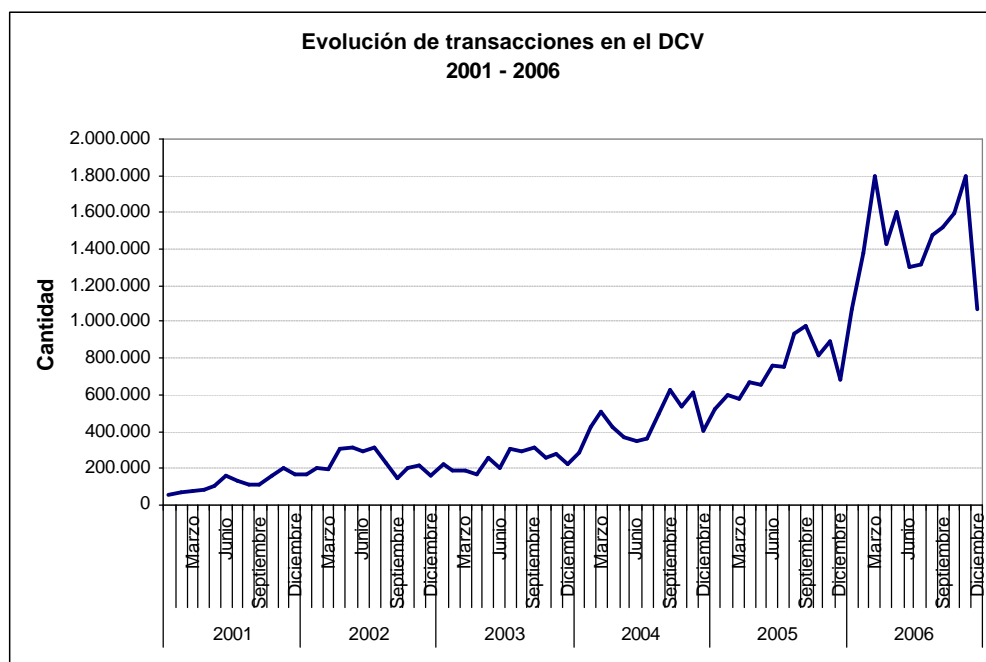

BANCO DE LA REPÚBLICA
SUBGERENCIA DE OPERACIÓN BANCARIA
BOLETÍN SISTEMA DE PAGOS EN COLOMBIA – DICIEMBRE DE 2006

Tabla 2.4: DISTRIBUCIÓN DE VALOR Y CANTIDAD DE OPERACIONES REALIZADAS EN EL DCV - MERCADO SECUNDARIO

Valor nominal en miles de millones de pesos

	CONTRA PAGO 1/															LIBRE DE PAGO		
	REPO DTN (activos)		REPOS BANCO REPUBLICA						REPO ENTRE TERCEROS		SIMULTANEAS			TOTAL		REPO ENTRE TERCEROS	Cantidad 2/	Valor Nominal 3/
	Cantidad 2/ a)	Valor b)	Cantidad 2/ c)	Valor d)	Cantidad 2/ e)	Valor f)	Cantidad 2/ g)	Valor h)	Cantidad 2/ i)	Valor j)	Transacciones 2/ (k)	MEC l)	SEN m)	Cantidad (a+c+e+g+i+k)	Valor (b+d+f+h+j+l+m)			
Ene	718	10.749	1.013	9.738	203	3.529	357	3.819	79	426	1.538	779	3.008	3.908	32.048	467	2.146	
Feb	1.111	18.792	1.036	10.077	218	8.104	324	3.386	46	234	1.793	676	3.263	4.528	44.531	478	1.811	
Mar	850	13.686	1.137	12.445	189	6.823	387	3.433	21	154	2.138	775	4.601	4.722	41.917	407	1.680	
Abr	1.026	14.381	1.394	19.239	149	2.686	614	5.977	27	252	2.825	826	4.241	6.035	47.602	464	1.472	
May	1.429	18.922	1.593	21.892	134	3.867	529	5.110	54	545	2.059	1.705	3.740	5.798	55.780	448	1.413	
Jun	1.075	16.010	1.462	21.272	111	1.992	466	3.868	26	127	1.564	1.174	2.106	4.704	46.549	415	1.231	
Jul	1.079	17.997	1.779	32.597	124	956	669	5.568	89	269	2.173	1.626	2.973	5.913	61.987	480	1.129	
Ago	1.074	12.760	1.367	24.996	67	591	562	5.686	338	1.372	2.172	1.395	3.571	5.580	50.371	480	1.328	
Sep	1.379	19.936	1.823	31.105	126	4.079	909	8.694	393	1.154	2.961	1.736	5.103	7.591	71.806	502	1.239	
Oct	1.861	23.471	1.932	37.655	113	2.453	799	7.285	370	991	2.579	1.782	3.740	7.654	77.376	583	1.649	
Nov	1.312	31.902	1.533	27.020	89	6.707	821	8.197	266	756	2.618	1.536	4.834	6.639	80.952	542	1.594	
Dic	1.004	32.621	1.894	36.540	61	2.423	827	8.005	232	519	2.155	1.940	2.925	6.173	84.973	551	1.791	
2003	13.918	231.227	17.963	284.575	1.584	44.211	7.264	69.028	1.941	6.799	26.575	15.949	44.104	69.245	695.893	5.817	18.484	
Ene	696	21.779	1.252	20.115	162	5.383	693	6.147	308	812	2.728	1.829	4.641	5.839	60.706	733	2.119	
Feb	1.079	36.755	1.408	25.572	114	10.792	828	8.338	342	1.044	3.621	2.128	7.361	7.392	91.990	814	2.354	
Mar	1.339	44.370	1.789	36.682	129	6.927	931	10.356	416	1.167	3.724	2.449	7.318	8.328	109.269	959	2.787	
Abr	1.042	35.223	1.617	35.907	122	4.460	839	10.731	324	921	3.332	3.031	7.331	7.276	97.605	917	2.515	
May	946	31.570	1.623	35.359	144	3.385	715	7.513	317	1.725	2.907	2.246	5.022	6.652	86.819	1.105	3.488	
Jun	713	22.505	1.525	26.832	197	2.333	598	6.120	187	679	3.229	1.976	3.825	6.449	64.271	1.174	3.729	
Jul	647	22.365	1.333	23.616	144	1.119	632	6.886	300	1.419	4.669	2.788	5.967	7.725	64.159	1.500	4.892	
Ago	815	29.061	1.527	30.315	136	1.536	584	6.997	349	1.714	5.182	2.973	7.400	8.593	79.996	1.522	3.698	
Sep	954	34.962	1.566	33.823	111	1.042	748	9.323	226	1.119	5.535	3.612	8.397	9.140	92.278	1.627	3.731	
Oct	1.164	41.001	1.939	56.457	50	375	703	7.628	243	758	5.321	3.586	7.988	9.420	117.793	1.415	3.125	
Nov	1.019	36.012	1.731	45.374	125	2.824	814	9.939	280	1.251	6.098	3.454	11.443	10.067	110.297	951	2.555	
Dic	778	27.123	1.365	27.521	56	1.984	725	9.821	221	1.199	4.263	2.805	8.717	7.408	79.170	991	3.478	
2004	11.192	382.727	18.675	397.574	1.490	42.160	8.810	99.799	3.513	13.805	50.609	32.878	85.409	94.289	1.054.352	13.708	38.470	

BANCO DE LA REPÚBLICA
SUBGERENCIA DE OPERACIÓN BANCARIA
BOLETÍN SISTEMA DE PAGOS EN COLOMBIA – DICIEMBRE DE 2006

Tabla 2.4: DISTRIBUCIÓN DE VALOR Y CANTIDAD DE OPERACIONES REALIZADAS EN EL DCV - MERCADO SECUNDARIO

	CONTRA PAGO 1/														LIBRE DE PAGO		
	REPO DTN (activos)		REPOS BANCO REPUBLICA						REPO ENTRE TERCEROS		SIMULTANEAS			TOTAL		REPO ENTRE TERCEROS	
	Cantidad 2/ a)	Valor b)	Cantidad 2/ c)	Valor d)	Cantidad 2/ e)	Valor f)	Cantidad 2/ g)	Valor h)	Cantidad 2/ i)	Valor j)	Transacciones 2/ k)	MEC l)	SEN m)	(a+c+e+g+i+k)	(b+d+f+h+j+l+m)	Cantidad 2/	Valor Nominal 3/
Ene	481	14.842	1.013	16.806	0	0	826	9.795	356	4.489	4.797	2.911	10.742	7.473	59.584	1.129	3.833
Feb	765	27.602	1.396	29.493	0	0	753	8.787	243	1.442	6.393	4.101	13.827	9.550	85.251	1.229	4.115
Mar	536	18.852	998	18.002	0	0	709	9.360	195	1.365	5.777	3.630	12.956	8.215	64.165	1.162	3.966
Abr	451	15.020	960	18.143	0	0	800	10.099	96	609	6.672	4.110	15.130	8.979	63.111	1.178	3.650
May	651	21.372	1.406	41.627	0	0	865	10.050	121	586	7.634	4.402	17.346	10.677	95.383	1.299	3.312
Jun	318	10.482	1.542	44.381	0	0	977	11.894	127	982	7.246	4.918	18.315	10.210	90.972	1.484	3.635
Jul	2	16	1.521	45.710	0	0	812	11.330	102	604	6.424	4.525	12.651	8.861	74.837	1.409	3.351
Ago	0	0	1.892	56.047	0	0	862	12.289	65	218	9.248	5.932	19.081	12.067	93.569	1.693	4.238
Sep	2	55	1.074	26.456	0	0	875	12.021	74	543	10.538	6.564	25.395	12.563	71.034	1.737	3.767
Oct	1	23	1.303	31.192	0	0	772	9.991	91	846	8.853	6.008	19.450	11.020	67.510	1.538	3.037
Nov	0	0	971	18.671	0	0	702	8.416	81	821	11.989	6.518	28.272	13.743	62.697	1.578	3.397
Dic	1	30	1.743	53.934	0	0	971	12.079	65	602	10.735	6.909	27.024	13.515	100.578	1.919	3.460
2005	3.208	108.295	15.819	400.463	0	0	9.924	126.111	1.616	13.107	96.306	60.529	220.188	126.873	928.693	17.355	43.760
Ene	3	40	1.636	54.114	0	0	1.016	12.952	80	418	12.218	8.473	32.428	14.953	108.425	2.426	4.109
Feb	0	0	2.162	75.209	0	0	959	11.508	39	140	11.588	8.746	24.048	14.748	119.650	1.954	3.036
Mar	0	0	2.070	83.782	0	0	1.038	12.187	71	447	12.612	10.399	22.446	15.791	129.260	2.165	3.771
Abr	0	0	1.252	46.299	0	0	741	9.148	119	1.689	9.573	7.617	14.755	11.685	79.507	1.837	3.224
May	3	75	2.024	71.282	0	0	960	13.211	154	1.309	12.264	8.739	18.726	15.405	113.343	2.479	4.574
Jun	0	0	2.602	97.486	0	0	902	10.464	172	1.409	10.409	7.258	13.504	14.085	130.122	2.648	4.773
Jul	0	0	2.444	91.089	0	0	897	10.608	219	1.660	9.914	6.895	8.254	13.474	118.506	2.326	4.406
Ago	0	0	2.636	96.384	0	0	977	11.445	179	1.900	11.032	7.981	9.891	14.824	127.600	1.813	2.664
Sep	0	0	2.183	86.014	0	0	867	8.557	172	1.567	11.666	8.552	11.628	14.888	116.317	1.451	2.568
Oct	0	0	2.272	83.031	0	0	919	11.599	228	2.366	13.157	9.606	14.959	16.576	121.560	1.216	2.962
Nov	0	0	1.639	66.869	0	0	920	11.002	118	796	13.726	10.351	16.089	16.403	105.107	1.285	1.976
Dic	0	0	1.841	68.273	0	0	804	11.939	127	1.145	12.303	9.599	14.677	15.075	105.633	1.422	3.065
2006	6	115	24.761	919.831	0	0	11.000	134.619	1.678	14.846	140.462	104.216	201.404	177.907	1.375.031	23.022	41.128

Fuente: Estadística Y Desarrollo - Departamento de Fiduciaria y Valores

BANCO DE LA REPÚBLICA
SUBGERENCIA DE OPERACIÓN BANCARIA
BOLETÍN SISTEMA DE PAGOS EN COLOMBIA – DICIEMBRE DE 2006

Tabla 2.5: DISTRIBUCIÓN HISTÓRICA DE VALOR Y CANTIDAD DE OPERACIONES REALIZADAS EN EL DCV – Mercado Primario
Valor nominal en miles de millones de pesos

	COLOCACIONES 1/					AMORTIZACIONES											
	Transacciones 2/	Denominados en			Valor Nominal Total en pesos	Transacciones 2/	Capital				Valor Pagado (a)	Transacciones 2/	Rendimientos			Valor Pagado (b)	Valor Total Pagado (a + b)
		Pesos	Dólares	UVR			Pesos	Dólares	UVR	Pesos			Dólares	UVR			
Ene	923	1.602	0	124	1.726	733	1.240	0	22	1.262	5.117	478	0	286	764	2.026	
Feb	886	795	0	1.136	1.931	563	87	378	22	488	4.198	551	0	79	630	1.118	
Mar	1.901	1.707	0	43	1.750	603	1.773	0	24	1.796	21.189	1.850	91	30	1.971	3.767	
Abr	917	1.144	0	43	1.187	544	360	0	24	384	10.516	1.021	0	11	1.032	1.416	
May	785	1.430	0	65	1.495	455	786	0	25	811	62.385	657	0	170	827	1.638	
Jun	1.413	2.695	0	255	2.949	381	2.787	0	119	2.905	49.929	950	16	66	1.032	3.937	
Jul	900	1.420	0	80	1.500	685	516	202	57	774	12.444	654	20	138	812	1.586	
Ago	908	1.052	0	57	1.109	756	659	311	27	997	6.342	293	60	12	365	1.362	
Sep	1.439	1.212	0	287	1.499	408	694	0	96	789	5.294	90	0	259	349	1.138	
Oct	1.558	1.421	0	0	1.421	715	1.689	0	24	1.713	22.746	326	0	10	335	2.049	
Nov	1.008	1.767	736	137	2.640	364	793	711	35	1.540	65.535	131	1	12	144	1.684	
Dic	2.266	1.065	0	1.479	2.543	459	270	0	125	395	10.815	48	0	10	58	454	
2003	14.904	17.309	736	3.705	21.750	6.666	11.654	1.601	600	13.855	276.510	7.050	188	1.081	8.319	22.174	
Ene	999	2.024	0	616	2.640	974	1.983	0	641	2.624	5.291	479	0	286	765	3.389	
Feb	753	1.772	0	53	1.825	308	228	90	0	318	4.335	557	0	79	635	953	
Mar	812	2.036	0	63	2.099	432	155	39	50	244	11.045	950	42	19	1.010	1.254	
Abr	977	1.867	0	44	1.911	984	2.248	0	26	2.273	5.622	626	0	10	635	2.908	
May	783	1.539	0	53	1.593	557	2.072	0	897	2.969	60.815	835	0	180	1.015	3.984	
Jun	782	2.268	0	37	2.304	516	2.858	156	26	3.040	49.924	813	12	79	903	3.943	
Jul	1.027	2.370	0	53	2.423	530	582	0	29	611	9.347	681	0	132	813	1.424	
Ago	674	1.341	0	47	1.388	370	434	0	27	461	7.081	654	30	9	694	1.155	
Sep	715	3.280	0	56	3.337	389	2.101	0	30	2.131	5.876	207	0	332	539	2.670	
Oct	884	1.200	0	298	1.498	432	677	0	27	704	17.262	157	0	9	166	870	
Nov	601	774	0	50	824	371	661	0	27	688	98.894	576	26	9	612	1.300	
Dic	1.637	1.720	0	62	1.782	368	498	0	32	531	10.393	39	0	11	50	580	
2004	10.644	22.191	0	1.432	23.623	6.231	14.496	285	1.813	16.594	285.885	6.572	110	1.154	7.836	24.430	

BANCO DE LA REPÚBLICA
SUBGERENCIA DE OPERACIÓN BANCARIA
BOLETÍN SISTEMA DE PAGOS EN COLOMBIA – DICIEMBRE DE 2006

Tabla 2.5: DISTRIBUCIÓN HISTÓRICA DE VALOR Y CANTIDAD DE OPERACIONES REALIZADAS EN EL DCV – Mercado Primario

Valor nominal en miles de millones de pesos

	COLOCACIONES 1/					AMORTIZACIONES											Valor Total Pagado (a + b)
	Transacciones 2/	Denominados en			Valor Nominal Total en pesos	Transacciones 2/	Capital			Valor Pagado (a)	Transacciones 2/	Rendimientos			Valor Pagado (b)		
		Pesos	Dólares	UVR			Pesos	Dólares	UVR			Pesos	Dólares	UVR			
Ene	1.034	3.426	0	685	4.111	569	875	0	28	903	5.241	295	0	301	596	1.499	
Feb	755	2.665	0	366	3.031	384	924	0	29	953	5.173	923	0	144	1.067	2.020	
Mar	782	3.926	0	91	4.017	384	2.699	0	28	2.727	10.164	1.021	36	9	1.066	3.794	
Abr	939	4.011	0	193	4.204	544	651	0	29	680	5.714	734	0	9	743	1.422	
May	723	2.704	0	147	2.851	524	2.970	0	29	2.999	103.503	568	0	128	695	3.695	
Jun	630	3.160	0	237	3.397	487	1.033	0	950	1.982	61.747	552	0	82	634	2.616	
Jul	834	1.751	0	189	1.940	433	312	0	29	341	8.869	1.117	0	136	1.252	1.593	
Ago	698	2.578	0	171	2.749	461	2.102	0	30	2.131	7.457	658	27	8	693	2.825	
Sep	717	2.603	0	174	2.776	405	2.836	0	30	2.865	5.463	235	0	409	644	3.509	
Oct	1.016	3.810	0	73	3.883	554	1.082	0	30	1.112	24.574	93	0	8	101	1.213	
Nov	1.646	3.261	0	963	4.223	496	2.332	0	628	2.960	91.321	827	0	8	835	3.795	
Dic	611	1.961	0	170	2.131	1.187	509	0	30	540	9.332	37	0	8	45	584	
2005	10.385	35.855	0	3.460	39.314	6.428	18.325	0	1.869	20.194	338.558	7.061	63	1.249	8.372	28.566	
Ene	1.155	3.143	0	400	3.543	784	1.430	0	30	1.460	5.353	223	0	309	532	1.992	
Feb	561	2.572	0	198	2.770	504	492	0	31	522	4.462	973	0	233	1.206	1.728	
Mar	616	3.100	0	293	3.393	440	797	0	31	828	9.740	774	35	7	816	1.644	
Abr	651	3.457	0	303	3.760	671	6.252	0	31	6.283	5.768	1.374	0	7	1.381	7.664	
May	505	2.337	0	174	2.511	1.270	2.608	0	32	2.640	102.747	385	0	131	516	3.156	
Jun	462	3.868	0	262	4.131	876	959	0	308	1.268	0	0	0	0	0	1.268	
Jul	715	3.385	0	877	4.262	997	5.997	0	643	6.640	10.297	1.762	0	117	1.879	8.519	
Ago	338	2.308	0	140	2.448	569	494	0	32	526	6.832	667	27	7	701	1.227	
Sep	391	2.176	0	616	2.792	755	3.741	0	1.912	5.653	6.264	945	0	508	1.453	7.107	
Oct	743	2.119	0	95	2.215	742	1.301	0	33	1.334	24.899	227	0	7	234	1.568	
Nov	1.311	2.695	0	1.885	4.580	860	1.690	0	2.383	4.073	91.253	960	0	6	967	5.040	
Dic	730	1.197	0	0	1.196	1.179	640	0	33	674	9.786	41	0	6	48	721	
2006	8.178	32.358	0	5.243	37.600	9.647	26.401	0	5.500	31.901	277.401	8.332	62	1.338	9.733	41.633	

1/ Incluye las expediciones de títulos bajo las diferentes modalidades de colocación (forzosas, convenidas, subasta, ventanilla, manejo de deuda, sentencias judiciales, ley de vivienda). Los valores corresponden a los montos nominales del capital colocado.

Para el total en pesos se convirtieron las diferentes denominaciones con la tasa del día de colocación.

2/ Cantidad de títulos expedidos/colocados ó cantidad de títulos con vencimientos de capital o rendimientos

Fuente: Estadística Y Desarrollo - Departamento de Fiduciaria y Valores

BANCO DE LA REPÚBLICA
SUBGERENCIA DE OPERACIÓN BANCARIA
BOLETÍN SISTEMA DE PAGOS EN COLOMBIA – DICIEMBRE DE 2006

Tabla 2.6: DISTRIBUCIÓN HISTÓRICA DE VALOR Y CANTIDAD DE OPERACIONES REALIZADAS EN EL DCV – Mercado secundario
COMPRAS – VENTAS

valor en miles de millones

	Entrega contra pago 1/						Libre de pago					Traslados entre Depósitos l	Total Transacciones a + g	Total e+k+l
	Transacciones 2/ a	Denominados en			Valor Nominal Total en pesos 3/ e=b+c+d	Valor Compra-Venta f	Transacciones /2 g	Denominados en			Valor Nominal Total en pesos 3/ k=h+i+j			
		Pesos b	Dólares c	UVR d				Pesos h	Dólares i	UVR j				
Ene	22.745	29.339	1.204	7.267	37.810	39.103	14.229	17.577	3.383	7.208	28.168	365	36.974	66.344
Feb	22.601	25.414	848	12.520	38.782	39.263	16.001	14.915	3.750	7.571	26.237	570	38.602	65.588
Mar	23.708	31.425	735	8.939	41.099	41.556	17.213	16.899	2.951	9.987	29.837	546	40.921	71.483
Abr	22.774	30.981	1.168	7.329	39.479	39.966	16.248	19.678	3.696	13.456	36.830	809	39.022	77.119
May	32.902	38.876	2.544	12.887	54.307	56.217	20.068	29.748	4.813	12.959	47.519	689	52.970	102.515
Jun	24.344	27.805	1.234	8.937	37.977	39.291	17.364	20.925	3.115	13.551	37.592	718	41.708	76.287
Jul	33.881	40.275	2.136	7.758	50.168	52.283	21.661	36.405	4.151	13.597	54.154	732	55.542	105.054
Ago	33.841	39.954	1.298	6.987	48.240	51.330	21.024	28.815	2.312	13.524	44.651	566	54.865	93.457
Sep	37.886	40.283	833	16.250	57.366	62.338	26.166	30.756	2.320	21.968	55.044	959	64.052	113.369
Oct	33.782	37.097	833	8.963	46.894	49.923	25.217	26.913	2.789	17.935	47.637	696	58.999	95.227
Nov	35.230	45.602	675	7.062	53.339	58.068	23.297	34.342	2.127	19.049	55.518	546	58.527	109.402
Dic	22.418	25.555	315	9.200	35.069	37.875	23.310	47.162	1.794	16.065	65.021	641	45.728	100.731
2003	346.112	412.607	13.824	114.101	540.531	567.216	241.798	324.137	37.201	166.869	528.207	7.838	587.910	1.076.576
Ene	38.619	43.646	615	13.564	57.825	64.250	20.315	37.939	1.463	19.091	58.493	801	58.934	117.119
Feb	56.742	72.366	503	17.233	90.102	101.778	24.122	46.482	1.102	20.767	68.351	787	80.864	159.240
Mar	57.697	79.417	551	12.782	92.751	107.013	28.646	51.445	1.657	22.741	75.843	854	86.343	169.448
Abr	44.234	57.359	298	11.433	69.091	79.895	27.070	44.634	1.936	23.699	70.268	945	71.304	140.304
May	34.765	40.241	1.009	6.711	47.962	51.109	27.593	43.582	1.995	18.017	63.595	640	62.358	112.197
Jun	33.204	40.137	624	5.051	45.812	48.476	23.488	35.475	1.671	11.613	48.759	609	56.692	95.180
Jul	36.959	42.026	328	10.075	52.428	55.822	22.375	35.212	1.258	10.048	46.518	633	59.334	99.579
Ago	54.315	70.428	463	8.932	79.823	86.233	24.681	58.565	1.135	11.744	71.444	868	78.996	152.135
Sep	70.707	91.191	322	11.599	103.113	112.801	24.928	67.504	1.588	10.925	80.018	952	95.635	184.082
Oct	60.811	88.277	102	13.894	102.272	112.277	25.994	80.973	1.142	12.057	94.172	538	86.805	196.982
Nov	70.756	109.620	176	10.745	120.541	134.443	26.863	51.713	1.201	11.808	64.721	752	97.619	186.015
Dic	40.938	60.695	104	9.136	69.934	78.236	23.882	48.058	900	9.928	58.886	589	64.820	129.409
2004	599.747	795.404	5.095	131.155	931.655	1.032.334	299.957	601.583	17.047	182.438	801.068	8.967	899.704	1.741.689

BANCO DE LA REPÚBLICA
SUBGERENCIA DE OPERACIÓN BANCARIA
BOLETÍN SISTEMA DE PAGOS EN COLOMBIA – DICIEMBRE DE 2006

Tabla 2.6: DISTRIBUCIÓN HISTÓRICA DE VALOR Y CANTIDAD DE OPERACIONES REALIZADAS EN EL DCV – Mercado secundario
COMPRAS – VENTAS

valor en miles de millones

	Entrega contra pago 1/						Libre de pago					Traslados entre Depósitos l	Total Transacciones a + g	Total e+k+l
	Transacciones 2/ a	Denominados en			Valor Nominal Total en pesos 3/ e=b+c+d	Valor Compra-Venta f	Transacciones /2 g	Denominados en			Valor Nominal Total en pesos 3/ k=h+i+j			
Pesos b		Dólares c	UVR d	Pesos h				Dólares i	UVR j					
Ene	63.800	104.421	191	12.186	116.799	134.035	20.299	38.412	684	10.213	49.309	885	84.099	166.992
Feb	70.317	102.588	341	26.483	129.412	148.722	24.756	50.101	756	10.973	61.831	692	95.073	191.935
Mar	58.923	88.128	326	9.542	97.996	113.046	23.082	43.643	732	8.443	52.818	948	82.005	151.762
Abr	78.783	120.167	377	15.916	136.459	155.767	27.590	47.319	650	9.561	57.530	900	106.373	194.889
May	75.347	119.989	220	26.937	147.147	165.622	29.190	69.351	645	16.629	86.626	862	104.537	234.634
Jun	87.086	131.773	143	36.998	168.913	194.184	30.889	69.703	459	21.493	91.656	979	117.975	261.548
Jul	81.836	119.436	220	36.982	156.638	188.082	32.254	57.323	594	16.932	74.849	1.182	114.090	232.668
Ago	92.296	139.100	307	26.311	165.718	201.582	28.937	64.701	567	16.971	82.239	781	121.233	248.738
Sep	111.677	174.013	329	36.454	210.797	254.082	28.810	49.523	369	17.105	66.997	707	140.487	278.502
Oct	81.036	110.779	264	22.639	133.682	164.426	25.162	52.281	353	12.767	65.400	464	106.198	199.546
Nov	86.017	119.105	253	21.004	140.362	170.978	24.080	49.361	303	12.678	62.341	724	110.097	203.428
Dic	51.412	72.904	229	10.908	84.042	103.576	26.060	75.146	666	14.499	90.310	1.077	77.472	175.429
2005	938.530	1.402.404	3.199	282.361	1.687.965	1.994.103	321.109	666.865	6.777	168.264	841.906	10.200	1.259.639	2.540.070
Ene	91.565	147.440	254	21.765	169.458	217.135	27.393	74.951	509	14.321	89.781	537	118.958	259.776
Feb	107.797	186.026	227	29.552	215.804	281.370	31.369	90.194	433	20.971	111.598	447	139.166	327.849
Mar	112.184	176.387	280	20.744	197.411	254.923	32.105	100.339	590	30.091	131.020	1.005	144.289	329.435
Abr	84.743	122.052	178	15.691	137.922	171.423	22.807	55.440	346	14.443	70.229	1.079	107.550	209.229
May	92.786	134.901	178	14.718	149.797	178.975	29.808	78.559	457	21.626	100.641	1.023	122.594	251.461
Jun	72.548	94.794	183	10.960	105.937	120.767	32.658	72.799	432	24.948	98.179	764	105.206	204.880
Jul	80.088	95.938	1	12.309	108.248	120.005	30.190	67.034	115	23.131	90.279	514	110.278	199.042
Ago	97.443	117.929	53	18.329	136.311	152.518	32.141	71.678	156	23.660	95.494	750	129.584	232.555
Sep	103.544	126.580	260	17.347	144.187	161.367	30.655	63.442	42	18.855	82.339	394	134.199	226.920
Oct	102.158	128.478	170	12.634	141.283	159.576	32.117	61.743	283	16.768	78.794	220	134.275	220.296
Nov	113.130	135.472	47	10.864	146.383	170.238	31.161	56.850	188	19.955	76.993	687	144.291	224.062
Dic	64.830	80.398	3	11.137	91.539	106.664	26.738	47.869	36	16.943	64.848	473	91.568	156.860
2006	1.122.816	1.546.396	1.834	196.049	1.744.279	2.094.963	359.142	840.898	3.585	245.711	1.090.195	7.891	1.481.958	2.842.365

2/ Cantidad de compras - ventas registradas en el sistema, se toma solo una parte (comprador)

3/ El valor de los títulos diferentes a pesos es convertido con la tasa del día de la operación de compra-venta

Fuente: Estadística Y Desarrollo - Departamento de Fiduciaria y Valores

BANCO DE LA REPÚBLICA
SUBGERENCIA DE OPERACIÓN BANCARIA
BOLETÍN SISTEMA DE PAGOS EN COLOMBIA – DICIEMBRE DE 2006

Tabla 2.7: DISTRIBUCIÓN HISTÓRICA DE VALOR DE OPERACIONES REALIZADAS EN LOS SISTEMAS DE NEGOCIACIÓN – Entrega Contra Pago

	Entrega Contra Pago				
	DCV	SEN	MEC	OTROS 1/	SUBTOTAL a)
Ene	21.641	13.259	2.481	430	37.810
Feb	26.106	9.944	2.247	485	38.782
Mar	25.650	13.582	1.485	382	41.099
Abr	22.661	14.799	1.598	421	39.479
May	32.847	16.385	4.294	781	54.307
Jun	24.568	8.314	4.539	556	37.977
Jul	28.485	14.986	6.064	633	50.168
Ago	24.971	15.995	6.558	716	48.240
Sep	33.207	15.860	7.636	664	57.366
Oct	25.843	14.758	5.940	353	46.894
Nov	25.805	20.968	5.949	617	53.339
Dic	22.608	8.957	3.268	237	35.069
2003	314.392	167.808	52.057	6.274	540.531

Ene	26.625	24.260	6.230	710	57.825
Feb	36.472	42.904	9.676	1.051	90.102
Mar	37.286	41.997	12.401	1.067	92.751
Abr	31.249	26.834	10.276	732	69.091
May	24.104	15.573	7.609	676	47.962
Jun	21.860	16.113	7.350	490	45.812
Jul	24.083	18.865	8.810	670	52.428
Ago	29.324	33.254	16.288	956	79.823
Sep	35.957	45.280	20.641	1.234	103.113
Oct	36.227	50.116	14.930	999	102.272
Nov	41.440	59.191	18.578	1.332	120.541
Dic	26.697	29.327	13.322	588	69.934
2004	371.323	403.714	146.110	10.508	931.655

valor nominal en miles de millones

TOTAL b)	Libre de Pago (DCV)			SUBTOTAL LIBRE DE PAGO e=b-c-d	TOTAL f=a+e	PARTICIPACIÓN DEL TOTAL e/f
	CRUZADAS c)	PARTICIPACIÓN c/b	Traslados Entre Depósitos d)			
28.168	22.165	79%	365	5.637	43.448	13%
26.237	21.431	82%	570	4.236	43.018	10%
29.837	26.152	88%	546	3.138	44.238	7%
36.830	32.964	90%	809	3.057	42.536	7%
47.519	42.663	90%	689	4.167	58.474	7%
37.592	32.256	86%	718	4.617	42.594	11%
54.154	49.896	92%	732	3.526	53.694	7%
44.651	41.490	93%	566	2.596	50.836	5%
55.044	47.866	87%	959	6.218	63.584	10%
47.637	43.459	91%	696	3.482	50.376	7%
55.518	51.832	93%	546	3.140	56.479	6%
65.021	60.408	93%	641	3.971	39.040	10%
528.207	472.584	89%	7.838	47.785	588.316	8%

58.493	53.865	92%	801	3.828	61.653	6%
68.351	63.952	94%	787	3.613	93.715	4%
75.843	70.615	93%	854	4.374	97.125	5%
70.268	64.932	92%	945	4.392	73.483	6%
63.595	59.185	93%	640	3.769	51.731	7%
48.759	45.702	94%	609	2.448	48.261	5%
46.518	42.736	92%	633	3.148	55.577	6%
71.444	66.743	93%	868	3.833	83.656	5%
80.018	73.503	92%	952	5.563	108.676	5%
94.172	89.941	96%	538	3.693	105.965	3%
64.721	59.517	92%	752	4.453	124.994	4%
58.886	53.313	91%	589	4.984	74.918	7%
801.068	744.002	93%	8.967	48.098	979.753	5%

BANCO DE LA REPÚBLICA
SUBGERENCIA DE OPERACIÓN BANCARIA
BOLETÍN SISTEMA DE PAGOS EN COLOMBIA – DICIEMBRE DE 2006

Tabla 2.7: DISTRIBUCIÓN HISTÓRICA DE VALOR DE OPERACIONES REALIZADAS EN LOS SISTEMAS DE NEGOCIACIÓN – Entrega Contra Pago

valor nominal en miles de millones

	Entrega Contra Pago					Libre de Pago (DCV)					TOTAL f=a+e	PARTICIPACIÓN DEL TOTAL e/f
	DCV	SEN	MEC	OTROS 1/	SUBTOTAL a)	TOTAL b)	CRUZADAS c)	PARTICIPACIÓN c/b	Traslados Entre Depósitos d)	SUBTOTAL LIBRE DE PAGO e=b-c-d		
Ene	38.496	59.233	17.518	1.552	116.799	49.309	44.224	90%	885	4.201	120.999	3%
Feb	48.661	60.437	18.828	1.486	129.412	61.831	55.713	90%	692	5.426	134.838	4%
Mar	34.053	45.289	17.081	1.573	97.996	52.818	47.180	89%	948	4.690	102.686	5%
Abr	46.430	60.134	27.922	1.972	136.459	57.530	52.434	91%	900	4.196	140.655	3%
May	55.798	64.970	24.179	2.200	147.147	86.626	80.766	93%	862	4.998	152.145	3%
Jun	61.336	74.956	30.716	1.905	168.913	91.656	83.030	91%	979	7.647	176.560	4%
Jul	52.101	67.821	34.886	1.830	156.638	74.849	68.631	92%	1.182	5.036	161.674	3%
Ago	50.792	76.116	36.784	2.025	165.718	82.239	76.679	93%	781	4.778	170.497	3%
Sep	59.794	104.280	44.574	2.149	210.797	66.997	61.213	91%	707	5.077	215.874	2%
Oct	45.006	44.821	42.730	1.125	133.682	65.400	59.863	92%	464	5.074	138.755	4%
Nov	42.430	58.681	37.732	1.520	140.362	62.341	54.317	87%	724	7.300	147.662	5%
Dic	33.686	26.670	23.272	414	84.042	90.310	84.107	93%	1.077	5.127	89.169	6%
2005	568.582	743.410	356.222	19.751	1.687.965	841.906	768.156	91%	10.200	63.550	1.751.515	4%
Ene	50.753	69.879	47.599	1.226	169.458	89.781	83.494	93%	537	5.750	175.208	3%
Feb	65.749	87.661	60.362	2.031	215.804	111.598	100.375	90%	447	10.776	226.580	5%
Mar	59.989	67.501	68.698	1.223	197.411	131.020	118.455	90%	1.005	11.560	208.971	6%
Abr	41.820	40.915	54.101	1.086	137.922	70.229	63.022	90%	1.079	6.128	144.049	4%
May	48.455	38.592	61.435	1.314	149.797	100.641	93.522	93%	1.023	6.096	155.893	4%
Jun	39.038	18.958	46.583	1.357	105.937	98.179	86.278	88%	764	11.136	117.073	10%
Jul	36.288	21.146	49.179	1.636	108.248	90.279	79.929	89%	514	9.837	118.085	8%
Ago	41.578	32.217	60.521	1.995	136.311	95.494	91.249	96%	750	3.495	139.806	3%
Sep	40.862	39.115	62.576	1.634	144.187	82.339	78.227	95%	394	3.718	147.906	3%
Oct	35.962	37.277	65.782	2.262	141.283	78.794	75.821	96%	220	2.753	144.035	2%
Nov	30.374	38.570	75.287	2.151	146.383	76.993	69.288	90%	687	7.017	153.400	5%
Dic	25.901	24.750	39.715	1.173	91.539	64.848	61.645	95%	473	2.730	94.269	3%
2006	516.769	516.582	691.838	19.089	1.744.279	1.090.195	1.001.306	92%	7.891	80.998	1.825.276	4%

1) OTROS : Corresponde a GESMOSA Y CIMD

El valor nominal incluye capital y cupones negociados independiente del principal

Fuente: Estadística Y Desarrollo - Departamento de Fiduciaria y Valores

BANCO DE LA REPÚBLICA
SUBGERENCIA DE OPERACIÓN BANCARIA
BOLETÍN SISTEMA DE PAGOS EN COLOMBIA – DICIEMBRE DE 2006

Tabla 2.8: DISTRIBUCIÓN HISTÓRICA DE CANTIDAD DE OPERACIONES REALIZADAS EN LOS SISTEMAS DE NEGOCIACIÓN – Entrega Contra Pago

	Entrega Contra Pago				
	DCV	SEN	MEC	OTROS 1/	SUBTOTAL a)
Ene	10.246	8.803	3.393	303	22.745
Feb	12.558	6.679	2.995	369	22.601
Mar	12.657	8.523	2.251	277	23.708
Abr	10.447	9.822	2.217	288	22.774
May	14.758	12.862	4.658	624	32.902
Jun	12.212	6.697	4.984	451	24.344
Jul	14.438	12.530	6.412	501	33.881
Ago	13.079	12.932	7.224	606	33.841
Sep	16.998	12.404	7.977	507	37.886
Oct	13.487	12.290	7.695	310	33.782
Nov	12.263	16.303	6.136	528	35.230
Dic	11.294	7.417	3.511	196	22.418
2003	154.437	127.262	59.453	4.960	346.112
Ene	13.172	19.101	5.805	541	38.619
Feb	16.655	30.856	8.466	765	56.742
Mar	17.329	28.635	10.998	735	57.697
Abr	13.902	19.679	10.096	557	44.234
May	10.870	14.324	9.001	570	34.765
Jun	10.024	12.870	9.888	422	33.204
Jul	10.921	15.038	10.457	543	36.959
Ago	13.341	23.753	16.505	716	54.315
Sep	15.735	32.574	21.507	891	70.707
Oct	16.340	29.239	14.497	735	60.811
Nov	17.710	33.490	18.674	882	70.756
Dic	11.001	16.486	13.064	387	40.938
2004	167.000	276.045	148.958	7.744	599.747

Cantidad de Operaciones

TOTAL b)	Libre de Pago (DCV)				TOTAL f=a+e	PARTICIPACIÓN DEL TOTAL e/f
	CRUZADAS c)	PARTICIPACIÓN c/b	Traslados Entre Depósitos d)	SUBTOTAL LIBRE DE PAGO e=b-c-d		
14.229	10.770	76%	1.000	2.459	25.204	10%
16.001	11.800	74%	1.198	3.003	25.604	12%
17.213	12.760	74%	1.661	2.792	26.500	11%
16.248	12.234	75%	1.518	2.496	25.270	10%
20.068	15.708	78%	1.119	3.241	36.143	9%
17.364	12.620	73%	1.548	3.196	27.540	12%
21.661	16.184	75%	1.827	3.650	37.531	10%
21.024	17.007	81%	1.089	2.928	36.769	8%
26.166	20.704	79%	1.547	3.915	41.801	9%
25.217	19.609	78%	1.315	4.293	38.075	11%
23.297	17.761	76%	1.031	4.505	39.735	11%
23.310	18.309	79%	993	4.008	26.426	15%
241.798	185.466	77%	15.846	40.486	386.598	10%
20.315	16.771	83%	1.275	2.269	40.888	6%
24.122	20.136	83%	1.278	2.708	59.450	5%
28.646	23.884	83%	1.241	3.521	61.218	6%
27.070	22.945	85%	1.001	3.124	47.358	7%
27.593	23.349	85%	1.137	3.107	37.872	8%
23.488	19.698	84%	1.238	2.552	35.756	7%
22.375	18.143	81%	1.243	2.989	39.948	7%
24.681	20.292	82%	1.423	2.966	57.281	5%
24.928	20.544	82%	1.455	2.929	73.636	4%
25.994	22.130	85%	1.296	2.568	63.379	4%
26.863	22.750	85%	1.311	2.802	73.558	4%
23.882	19.466	82%	1.030	3.386	44.324	8%
299.957	250.108	83%	14.928	34.921	634.668	6%

BANCO DE LA REPÚBLICA
SUBGERENCIA DE OPERACIÓN BANCARIA
BOLETÍN SISTEMA DE PAGOS EN COLOMBIA – DICIEMBRE DE 2006

Tabla 2.8: DISTRIBUCIÓN HISTÓRICA DE CANTIDAD DE OPERACIONES REALIZADAS EN LOS SISTEMAS DE NEGOCIACIÓN – Entrega Contra Pago

	Entrega Contra Pago				
	DCV	SEN	MEC	OTROS 1/	SUBTOTAL a)
Ene	13.988	33.159	15.672	981	63.800
Feb	17.622	36.573	15.328	794	70.317
Mar	12.608	29.508	15.860	947	58.923
Abr	18.319	36.445	22.775	1.244	78.783
May	19.831	35.699	18.796	1.021	75.347
Jun	21.146	39.113	25.769	1.058	87.086
Jul	17.725	33.460	29.675	976	81.836
Ago	18.030	39.798	33.268	1.200	92.296
Sep	20.415	53.207	36.968	1.087	111.677
Oct	15.561	25.109	39.618	748	81.036
Nov	15.266	32.602	37.317	832	86.017
Dic	12.787	15.138	23.250	237	51.412
2005	203.298	409.811	314.296	11.125	938.530

Ene	16.543	34.280	40.117	625	91.565
Feb	21.304	33.598	51.890	1.005	107.797
Mar	18.508	26.001	67.010	665	112.184
Abr	13.448	17.288	53.201	806	84.743
May	13.964	18.036	59.885	901	92.786
Jun	11.334	11.042	49.287	885	72.548
Jul	10.858	11.705	56.561	964	80.088
Ago	12.989	18.005	65.195	1.254	97.443
Sep	12.141	21.846	68.613	944	103.544
Oct	10.573	19.846	70.661	1.078	102.158
Nov	9.953	19.507	82.486	1.184	113.130
Dic	8.384	12.380	43.408	658	64.830
2006	159.999	243.534	708.314	10.969	1.122.816

1/ OTROS : Corresponde a GESMOSA y CIMD

La cantidad de operaciones incluye capital y cupones negociados independiente del principal

Fuente: Estadística Y Desarrollo - Departamento de Fiduciaria y Valores

Cantidad de Operaciones

TOTAL b)	CRUZADAS c)	PARTICIPACIÓN c/b	Traslados Entre Depósitos d)	SUBTOTAL LIBRE DE PAGO e=b-c-d	TOTAL f=a+e	PARTICIPACIÓN DEL TOTAL e/f
20.299	16.822	83%	1.133	2.344	66.144	4%
24.756	20.264	82%	1.385	3.107	73.424	4%
23.082	19.009	82%	1.520	2.553	61.476	4%
27.590	22.844	83%	1.618	3.128	81.911	4%
29.190	25.373	87%	1.389	2.428	77.775	3%
30.889	26.332	85%	1.530	3.027	90.113	3%
32.254	23.272	72%	1.179	7.803	89.639	9%
28.937	25.083	87%	1.254	2.600	94.896	3%
28.810	24.545	85%	1.184	3.081	114.758	3%
25.162	21.599	86%	942	2.621	83.657	3%
24.080	21.068	87%	849	2.163	88.180	2%
26.060	21.846	84%	951	3.263	54.675	6%
321.109	268.057	83%	14.934	38.118	976.648	4%
27.393	24.117	88%	1.029	2.247	93.812	2%
31.369	28.212	90%	746	2.411	110.208	2%
32.105	28.475	89%	979	2.651	114.835	2%
22.807	20.074	88%	793	1.940	86.683	2%
29.808	26.446	89%	907	2.455	95.241	3%
32.658	28.096	86%	1.214	3.348	75.896	4%
30.190	26.196	87%	1.442	2.552	82.640	3%
32.141	29.375	91%	1.262	1.504	98.947	2%
30.655	28.335	92%	1.080	1.240	104.784	1%
32.117	29.693	92%	926	1.498	103.656	1%
31.161	28.493	91%	1.028	1.640	114.770	1%
26.738	23.965	90%	839	1.934	66.764	3%
359.142	321.477	90%	12.245	25.420	1.148.236	2%

BANCO DE LA REPÚBLICA
SUBGERENCIA DE OPERACIÓN BANCARIA
BOLETÍN SISTEMA DE PAGOS EN COLOMBIA – DICIEMBRE DE 2006

Tabla 2.9: TENENCIAS HISTÓRICAS DE TES CLASE “B” REGISTRADAS EN EL DCV

SALDO DE CAPITAL EN CIRCULACION TOTAL TES "B" 1/

Millones de Pesos

TITULOS DE TESORERIA - TES - CLASE "B" (INCLUYE LOS TES EN PESOS, DOLARES Y UVR) 2/												
AÑO / MES	ENE	FEB	MAR	ABR	MAY	JUN	JUL	AGO	SEP	OCT	NOV	DIC
1992	54.657	95.586	134.499	169.614	192.458	219.481	234.975	245.198	270.644	266.508	288.181	289.754
1993	307.426	436.207	461.959	481.265	533.329	611.630	694.004	759.200	835.233	876.941	982.460	982.130
1994	1.041.651	1.056.147	1.027.692	1.029.306	1.025.135	1.041.957	1.036.086	1.055.259	1.104.988	1.106.941	1.196.392	2.091.444
1995	2.141.782	2.153.355	2.210.042	2.349.821	2.528.136	2.675.281	2.955.851	3.170.586	3.340.916	3.649.407	3.763.893	3.864.314
1996	4.159.822	4.199.534	4.326.746	4.558.810	4.753.704	4.872.105	5.056.424	5.287.167	5.518.251	5.650.390	5.747.589	5.897.200
1997	6.744.158	6.951.132	7.171.316	7.791.179	8.192.418	8.423.249	8.693.229	8.960.952	9.017.791	9.610.790	9.694.017	9.614.123
1998	9.760.771	10.529.122	10.984.268	11.127.163	11.723.751	12.056.426	12.185.054	12.612.220	12.701.136	12.769.007	13.238.118	13.856.124
1999	14.298.802	15.343.879	15.233.485	15.547.950	15.838.389	15.905.131	16.539.618	16.862.195	18.199.039	18.372.657	19.284.444	20.100.420
2000	21.203.889	21.958.332	22.562.296	22.976.487	23.492.091	23.360.658	23.955.254	24.126.632	24.756.536	26.476.865	26.139.075	26.772.359
2001	26.047.563	26.696.270	27.723.266	28.105.285	28.638.536	28.991.449	29.258.717	30.385.524	31.003.092	32.295.769	33.226.928	33.366.739
2002	33.843.480	36.202.374	36.114.711	36.647.798	39.341.564	40.169.278	40.332.693	40.252.340	40.292.964	40.504.285	41.311.572	42.643.606
2003	43.320.468	44.855.257	44.920.219	45.678.142	46.471.727	46.571.109	47.166.256	47.766.633	48.426.528	48.164.957	49.237.811	50.113.998
2004	50.818.017	52.324.188	54.337.373	54.416.208	53.261.503	52.555.071	54.263.343	55.297.795	56.808.479	57.501.458	56.993.707	58.187.310
2005	61.268.160	63.375.694	64.832.052	68.269.412	68.199.767	69.698.381	71.132.399	72.372.124	72.244.815	75.041.016	76.310.501	77.906.787
2006	79.732.072	82.094.043	84.378.109	81.917.603	82.306.842	85.331.784	82.908.035	84.920.169	82.931.458	83.726.637	84.255.988	84.827.849

1/ Los TES en Dólares y en UVR están convertidos a la TCRMER y TCUVRC del último día de cada mes.

2/ No incluye cupones

Fuente: Estadística Y Desarrollo - Departamento de Fiduciaria y Valores

Tabla 2.10: TENENCIAS HISTÓRICAS DE TES CLASE “B” REGISTRADAS EN EL DCV

SALDO DE CAPITAL EN CIRCULACION POR TIPO DE RENDIMIENTO

AÑO / MES	DENOMINADOS EN PESOS						(pesos)	DENOMIN. EN DOLARES	(pesos)	DENOMINADOS EN UVR	SALDO 3/
	(Millones de Pesos)							(Miles de Dólares)		(Millones de Unidades)	(Millones de \$)
	TASA FIJA	MIXTOS 1/	TES-IPC	RENT. MIN. PENS. 2/	ISS A 15 AÑOS	SUBTOTAL	TASA TRM	TASA FIJA	TASA UVR		
1996	4.693.380	0	683.420	261.752	258.648	5.897.200	0	0	0	0	5.897.200
1997	7.389.409	0	1.833.641	152.322	238.752	9.614.124	0	0	0	0	9.614.123
1998	7.129.767	255.000	5.820.027	110.463	218.856	13.534.113	1.542	208.812	0	0	13.856.123
1999	10.419.230	409.000	5.690.761	19.640	198.960	16.737.591	1.874	833.828	103	17.425	20.100.420
2000	13.363.567	409.000	5.505.599	0	179.064	19.457.230	2.229	858.053	113	48.009	26.772.359
2001	13.586.537	441.597	8.297.701	0	159.168	22.485.003	2.291	1.508.997	121	61.151	33.366.739
2002	20.406.960	467.961	8.163.634	0	139.272	29.177.827	2.865	995.672	130	81.895	42.643.606
2003	26.956.179	374.025	7.736.704	0	0	35.066.908	2.778	698.309	138	95.086	50.113.998
2004	36.007.151	396.354	7.097.424	0	0	43.500.929	2.390	337.182	146	95.117	58.187.310
2005	54.372.289	416.251	6.437.541	0	0	61.226.082	2.284	337.182	153	103.661	77.906.787
Enero / 06	55.852.611	416.251	6.437.541	0	0	62.706.403	2.266	337.182	154	105.855	79.732.072
Febrero / 06	57.975.659	416.251	6.437.541	0	0	64.829.451	2.247	337.182	154	107.146	82.094.043
Marzo / 06	60.288.504	416.251	6.437.541	0	0	67.142.296	2.290	144.640	155	109.041	84.378.109
Abril / 06	57.394.083	416.251	6.437.541	0	0	64.247.875	2.375	144.640	156	111.017	81.917.603
Mayo / 06	57.492.912	416.251	6.437.541	0	0	64.346.704	2.482	144.640	157	112.126	82.306.842
Junio / 06	60.569.184	368.162	6.359.513	0	0	67.296.859	2.633	144.640	158	112.034	85.331.784
Julio / 06	57.852.352	368.162	6.359.513	0	0	64.580.027	2.426	144.640	158	113.721	82.908.035
Agosto / 06	59.664.733	368.162	6.359.513	0	0	66.392.408	2.397	144.640	159	114.602	84.920.169
Septiembre / 06	59.175.384	368.162	6.053.478	0	0	65.597.023	2.397	144.640	159	106.663	82.931.458
Octubre / 06	59.811.132	385.024	6.053.478	0	0	66.249.634	2.315	144.640	160	107.260	83.726.637
Noviembre / 06	60.813.362	385.024	6.053.478	0	0	67.251.863	2.300	144.640	160	104.242	84.255.988
Diciembre / 06	61.385.182	385.024	6.053.478	0	0	67.823.683	2.239	144.640	160	104.242	84.827.849

1/ Corresponde a Tes emitidos por la Nación a un plazo de 10 años, los 2 primeros años son a tasa fija y los 8 últimos a tasa variable.

2/ Rentabilidad mínima de fondos de pensiones

3/ Los Títulos en Dólares y en UVR se convierten a la TRM y la UVR del último día de cada mes

Fuente: Estadística Y Desarrollo - Departamento de Fiduciaria y Valores

BANCO DE LA REPÚBLICA
SUBGERENCIA DE OPERACIÓN BANCARIA
BOLETÍN SISTEMA DE PAGOS EN COLOMBIA – DICIEMBRE DE 2006

Tabla 2.11: TENENCIAS HISTÓRICAS DE TÍTULOS TES CLASE “B” REGISTRADAS EN EL DCV

TÍTULOS DE TESORERÍA TES "B" 1/
SALDOS DE CAPITAL EN CIRCULACIÓN SEGUN PLAZO
Total equivalente en Pesos
Miles de Millones de Pesos - Nominales

AÑOS	1 Año	%	2 Años	%	3 Años	%	4 Años	%	5 Años	%	6 Años	%	7 Años	%	8 Años	%	10 Años	%	12 Años	%	15 Años	%	OTROS	%	TOTAL
1995	1.477	38,2	0	0,0	1.123	29,1	42	1,1	509	13,2			0	0,0	0	0,0	0	0,0	0	0,0	279	7,2	436	11,3	3.866
1996	1.974	33,5	2.035	34,5	703	11,9	42	0,7	635	10,8			250	4,2	0	0,0	0	0,0	0	0,0	259	4,4	0	0,0	5.898
1997	3.159	32,9	2.899	30,2	1.315	13,7	42	0,4	857	8,9			954	9,9	0	0,0	150	1,6	0	0,0	239	2,5	0	0,0	9.615
1998	5.195	37,5	1.492	10,8	1.144	8,3	0	0,0	829	6,0			1.677	12,1	0	0,0	1.164	8,4	0	0,0	2.355	17,0	0	0,0	13.856
1999	3.165	15,7	4.238	21,1	4.653	23,1	0	0,0	1.444	7,2			2.681	13,3	0	0,0	1.585	7,9	0	0,0	2.335	11,6	0	0,0	20.101
2000	3.272	12,2	5.349	20,0	5.733	21,4	0	0,0	2.961	11,1			5.546	20,7	0	0,0	1.597	6,0	0	0,0	2.315	8,6	0	0,0	26.773
2001	2.837	8,5	3.029	9,1	6.509	19,5	0	0,0	5.341	16,0			7.020	21,0	360	1,1	5.915	17,7	0	0,0	2.295	6,9	60	0,2	33.366
2002	3.503	8,2	3.763	8,8	6.131	14,4	0	0,0	6.827	16,0			8.467	19,9	450	1,1	11.131	26,1	0	0,0	2.255	5,3	117	0,3	42.644
2003	3.550	7,1	3.414	6,8	4.904	9,8	395	0,8	11.129	22,2			10.773	21,5	436	0,9	12.155	24,3	981	2,0	2.136	4,3	241	0,5	50.114
2004	0	0,0	4.851	8,3	2.039	3,5	3.673	6,3	12.428	21,4	2.669	4,6	12.597	21,6	742	1,3	14.654	25,2	1.395	2,4	2.136	3,7	1.005	1,7	58.187
2005	704	0,9	5.652	7,3	2.221	2,9	5.862	7,5	16.543	21,2	5.320	6,8	12.394	15,9	747	1,0	20.371	26,1	2.921	3,7	3.073	3,9	2.099	2,7	77.907
Enero / 06	885	1,1	5.652	7,1	2.583	3,2	5.862	7,4	17.065	21,4	5.320	6,7	12.564	15,8	744	0,9	20.781	26,1	3.097	3,9	3.316	4,2	1.862	2,3	79.732
Febrero / 06	1.195	1,5	5.652	6,9	2.966	3,6	5.862	7,1	17.395	21,2	5.320	6,5	12.671	15,4	741	0,9	21.260	25,9	3.221	3,9	3.702	4,5	2.109	2,6	82.094
Marzo / 06	1.385	1,6	5.228	6,2	3.531	4,2	6.055	7,2	17.564	20,8	5.320	6,3	12.886	15,3	747	0,9	21.657	25,7	3.371	4,0	4.078	4,8	2.554	3,0	84.378
Abril / 06	1.385	1,7		0,0	3.977	4,9	6.055	7,4	19.257	23,5	5.320	6,5	13.150	16,1	760	0,9	21.746	26,5	3.495	4,3	4.219	5,2	2.554	3,1	81.918
Mayo / 06	1.385	1,7		0,0	4.670	5,7	6.055	7,4	18.636	22,6	5.320	6,5	13.294	16,2	775	0,9	21.866	26,6	3.596	4,4	4.460	5,4	2.250	2,7	82.307
Junio / 06	1.253	1,5		0,0	5.841	6,8	6.055	7,1	19.402	22,7	5.320	6,2	13.309	15,6	749	0,9	22.296	26,1	3.690	4,3	5.143	6,0	2.274	2,7	85.332
Julio / 06	1.253	1,5		0,0	6.589	7,9	6.055	7,3	15.990	19,3	5.370	6,5	13.205	15,9	719	0,9	21.761	26,2	4.161	5,0	5.528	6,7	2.277	2,7	82.908
Agosto / 06	1.253	1,5		0,0	6.733	7,9	6.055	7,1	16.825	19,8	5.430	6,4	13.549	16,0	715	0,8	21.779	25,6	4.287	5,0	5.679	6,7	2.616	3,1	84.920
Septiembre / 06	243	0,3		0,0	6.440	7,8	5.768	7,0	17.044	20,6	5.430	6,5	12.553	15,1	714	0,9	21.736	26,2	4.667	5,6	5.627	6,8	2.709	3,3	82.931
Octubre / 06	393	0,5		0,0	6.440	7,7	5.768	6,9	17.236	20,6	5.430	6,5	12.763	15,2	720	0,9	21.778	26,0	4.741	5,7	5.747	6,9	2.711	3,2	83.727
Noviembre / 06	534	0,6		0,0	6.440	7,6	5.397	6,4	17.131	20,3	5.504	6,5	13.641	16,2	718	0,9	19.803	23,5	6.303	7,5	6.349	7,5	2.437	2,9	84.256
Diciembre / 06	704	0,8		0,0	6.440	7,6	5.397	6,4	17.313	20,4	5.504	6,5	13.863	16,3	709	0,8	19.805	23,3	6.307	7,4	6.349	7,5	2.437	2,9	84.828

1/ Incluye TES denominados en Pesos, en Dólares y en UVRC convertidos a la TRMER y TRUVR del último día de cada mes

Fuente: Estadística Y Desarrollo - Departamento de Fiduciaria y Valores

BANCO DE LA REPÚBLICA
SUBGERENCIA DE OPERACIÓN BANCARIA
BOLETÍN SISTEMA DE PAGOS EN COLOMBIA – DICIEMBRE DE 2006

Tabla 2.12: TENENCIAS HISTÓRICAS DE TÍTULOS TES CLASE “B” REGISTRADAS EN EL DCV

TÍTULOS DE TESORERÍA TES “B” 1/
SALDOS DE CAPITAL EN CIRCULACIÓN POR PRIMER BENEFICIARIO
Total equivalente en Pesos
Millones de Pesos - Nominales

SECTORES	95-Dic	96-Dic	97-Dic	98-Dic	99-Dic	00-Dic	01-Dic	02-Dic	03-Dic	04-Dic	05-Dic	06-Mar	06-Jun	06-Sep	06-Dic
SECTOR PÚBLICO	3.043.023	4.710.842	6.604.765	10.005.657	12.282.917	12.859.940	14.982.147	14.749.195	14.932.469	13.162.182	16.327.726	19.009.072	17.946.273	16.954.335	16.845.032
-FINANCIERO	287.467	445.593	499.535	260.450	1.157.036	1.204.609	1.410.559	1.733.626	2.469.958	2.417.162	2.439.420	2.321.081	1.582.640	1.238.180	1.299.549
-NO FINANCIERO	2.755.556	4.265.249	6.105.230	9.745.207	11.125.881	11.655.331	13.571.589	13.015.568	12.462.511	10.745.020	13.888.305	16.687.990	16.363.633	15.716.155	15.545.483
SECTOR FINANCIERO	179.050	422.633	402.673	611.085	1.235.252	2.131.920	4.888.438	8.655.647	7.853.063	16.569.886	21.431.777	22.308.057	20.655.402	17.178.807	17.772.201
-BANCOS COMERCIALES	129.313	316.730	323.750	523.643	899.647	1.917.560	4.518.405	8.127.654	7.625.634	15.669.614	19.989.095	20.775.999	19.091.999	15.888.082	16.215.222
-CORPORACIONES FINANCIERAS	25.395	64.181	49.744	67.029	289.957	175.551	230.582	462.602	205.594	813.686	1.351.704	1.421.106	1.439.189	1.183.604	1.444.641
-CAVS	14.749	39.773	6.602	9.133	22.548	6.500	59.417	1.000	0	0	0	0	0	0	0
-COMPAÑÍAS DE FINANCIAMIENTO CCIAL	8.794	1.949	22.416	9.810	20.493	29.937	41.190	50.736	18.399	70.208	81.419	101.254	113.999	93.446	95.001
-ORG. COOPERATIVOS	799	0	161	1.470	2.607	2.371	38.845	13.654	3.436	16.377	9.559	9.697	10.215	13.675	17.337
AUXILIARES FINANCIEROS	306.704	448.090	876.329	1.320.572	2.299.433	5.176.987	6.960.719	10.706.539	12.080.192	14.102.261	19.258.749	21.219.116	21.062.317	21.450.211	23.371.974
-FIDUCIARIAS	145.780	207.771	361.286	572.601	1.054.762	2.650.628	3.946.279	5.039.348	5.073.515	2.704.167	3.282.737	2.843.193	2.428.502	2.306.499	2.363.940
-COMISIONISTAS DE BOLSA	89.766	126.921	86.696	28.552	24.994	44.344	91.457	333.485	145.471	193.233	382.642	419.899	436.567	356.409	346.380
-CIAS. DE SEGUROS Y DE CAPITALIZACION	33.628	83.237	153.612	135.788	121.662	409.580	479.494	842.217	1.023.726	1.518.859	2.075.838	2.542.734	2.639.743	2.750.223	2.931.546
-SOC. DE PENS. Y CESANT.	21.584	5.967	110.968	573.455	1.076.327	2.040.150	2.357.886	4.347.837	5.641.364	9.000.387	12.863.174	14.888.487	14.868.047	14.897.903	16.156.716
-ALMACENES GLES. DE DEPOSITOS	12.755	5.400	15.684	5.219	0	0	0	0	25.042	9.069	4.962	57.338	15.633	13.430	43.261
-FDOS MUTUOS DE INVERSION	3.191	18.794	148.083	4.957	21.688	32.285	85.604	143.652	171.074	676.546	649.396	467.466	673.824	1.125.746	1.530.130
SECTOR PRIVADO	121.285	40.968	505.303	390.621	905.953	2.272.970	2.969.852	3.695.092	7.130.117	10.003.823	15.103.747	16.271.189	20.121.143	22.500.124	22.101.726
-PERSONAS JURIDICAS	102.460	34.716	468.247	351.652	876.934	2.182.347	2.792.322	3.425.506	6.743.317	9.545.319	14.354.870	15.650.454	18.766.194	20.977.120	20.409.170
-ENTIDADES SIN ANIMO DE LUCRO	5.813	5.176	12.844	18.874	17.894	62.257	106.702	103.219	144.912	149.271	215.249	209.562	217.089	266.749	368.374
-PERSONAS NATURALES	13.012	1.076	24.212	20.095	11.125	28.366	70.828	166.366	241.888	309.233	533.628	411.173	1.137.860	1.256.256	1.324.182
OTROS	214.249	274.667	1.225.053	1.528.188	3.376.866	4.330.543	3.565.584	4.837.134	8.118.157	4.349.158	5.784.787	5.570.677	5.546.650	4.847.981	4.736.914
-BCO. DE LA REPUBLICA - PORTAFOLIO	213.749	180.324	461.561	752.784	2.095.300	2.727.079	2.091.500	2.874.313	5.713.313	1.276.203	2.539.889	2.550.978	2.739.944	2.470.948	2.590.466
-BCO. DE LA REPUBLICA - OTROS	0	0	0	0	0	0	0	0	0	398.825	491.823	509.478	0	0	0
-BCO. DEL COMERCIO EXTERIOR	0	0	0	0	0	0	0	0	46.355	45.815	157.486	212.347	268.474	265.513	244.575
-DECEVAL	0	94.343	763.491	775.405	1.281.566	1.603.463	1.474.084	1.962.821	2.358.489	2.628.315	2.595.590	2.297.874	2.538.233	2.111.520	1.901.874
-FEDERACION NAL. DE CAFETEROS	500	0	0	0	0	0	0	0	0	0	0	0	0	0	0
TOTAL	3.864.311	5.897.200	9.614.123	13.856.124	20.100.421	26.772.359	33.366.739	42.643.606	50.113.998	58.187.310	77.906.787	84.378.109	85.331.784	82.931.458	84.827.849

1/ Incluye TES denominados en Pesos, en Dólares y en UVRC convertidos a la TRMER y TRUVR del último día de cada mes

Fuente: Estadística Y Desarrollo - Departamento de Fiduciaria y Valores

BANCO DE LA REPÚBLICA
SUBGERENCIA DE OPERACIÓN BANCARIA
BOLETÍN SISTEMA DE PAGOS EN COLOMBIA – DICIEMBRE DE 2006

Tabla 2.13: TENENCIAS DE TÍTULOS TES CLASE “B” REGISTRADAS EN EL DCV A DICIEMBRE DE 2006

**TÍTULOS DE TESORERÍA TES “B” DENOMINADOS EN PESOS, EN DÓLARES Y EN U.V.R.C 1/
SALDOS DE CAPITAL EN CIRCULACIÓN POR PRIMER BENEFICIARIO SEGÚN PLAZO**
Total equivalente en Pesos
Millones de Pesos - Nominales

	1 Año	3 Años	4 Años	5 Años	6 Años	7 Años	8 Años	10 Años	12 Años	15 Años	OTROS – Días 3/	TOTAL	%
SECTOR PÚBLICO	440.706	2.367.591	715.496	4.768.234	1.045.484	2.802.896	96.394	2.312.391	457.004	1.638.195	200.641	16.845.032	19,9
-FINANCIERO 5/	0	275.316	35.085	384.139	16.500	450.082	26.054	110.873	0	1.500	0	1.299.549	7,71
-NO FINANCIERO /4	440.706	2.092.275	680.411	4.384.096	1.028.984	2.352.814	70.340	2.201.518	457.004	1.636.695	200.641	15.545.483	92,29
SECTOR FINANCIERO	102.085	1.640.464	1.924.579	3.053.289	918.628	3.562.653	147.480	3.285.289	1.213.460	822.134	1.102.140	17.772.201	21,0
-BANCOS COMERCIALES	55.000	1.550.090	1.495.821	2.726.695	898.128	3.371.975	146.417	3.138.743	1.067.759	772.084	992.512	16.215.222	91,24
-CORPORACIONES FINANCIERAS	47.085	81.905	403.558	283.801	19.500	176.804	1.063	134.046	141.701	45.550	109.629	1.444.641	8,13
-COMPAÑÍAS DE FINANCIAMIENTO CCIAL	0	6.000	23.000	37.000	1.000	13.001	0	6.500	4.000	4.500	0	95.001	0,53
-ORG. COOPERATIVOS	0	2.470	2.200	5.793	0	874	0	6.000	0	0	0	17.337	0,10
AUXILIARES FINANCIEROS	0	672.184	742.832	3.124.332	2.490.424	2.859.208	182.485	7.050.632	3.366.523	2.636.718	246.366	23.371.704	27,6
FIDUCIARIAS	0	191.300	82.204	325.377	468.700	318.934	55.241	389.175	97.530	293.120	142.360	2.363.940	10,11
COMISIONISTAS DE BOLSA	0	49.304	26.526	60.486	1.764	61.022	4.652	43.816	39.423	31.453	27.936	346.380	1,48
CIAS. DE SEGUROS, REASEG. Y CAP.	0	130.750	236.637	427.348	192.000	659.588	100.255	452.299	603.517	124.152	5.000	2.931.546	12,54
SOC. ADM. DE FDOS. PENS. Y CES.	0	245.390	283.363	1.476.751	1.803.948	1.644.864	16.989	5.888.266	2.591.470	2.138.676	67.000	16.156.716	69,13
FONDOS MUTUOS DE INVERSION	0	55.440	110.353	831.481	24.012	140.159	5.348	277.077	34.424	47.567	4.000	1.529.860	6,55
ALMACENES GENERALES DE DEPOSITO	0	0	3.750	2.889	0	34.642	0	0	160	1.750	70	43.261	0,19
SECTOR PRIVADO	126.874	1.451.257	1.386.967	5.220.675	918.201	3.561.071	251.896	6.158.350	1.206.946	1.026.050	793.710	22.101.996	26,1
-PERSONAS JURÍDICAS	126.734	1.370.966	1.222.793	4.834.709	844.368	3.271.809	236.854	5.635.610	1.113.554	977.095	772.253	20.406.744	92,33
-ENTIDADES SIN ANÍMO DE LUCRO	140	22.793	73.227	102.323	2.726	73.050	4.238	39.891	32.083	14.802	3.101	368.374	1,67
-PERSONAS NATURALES	0	57.498	90.947	283.643	71.108	216.212	10.804	482.849	61.309	34.153	18.356	1.326.879	6,00
OTROS	34.295	308.442	626.853	1.146.826	131.687	1.077.271	30.586	998.114	62.837	226.013	93.991	4.736.914	5,6
-BANCO DE LA REPÚBLICA - PORTAFOLIO	34.295	264.500	273.235	627.820	73.750	577.399	0	497.971	31.183	210.313	0	2.590.466	54,69
-BANCO DE LA REPÚBLICA - OTROS	0	0	0	0	0	0	0	0	0	0	0	0	0,00
-BCO. DEL COMERCIO EXTERIOR	0	0	8.000	19.000	2.000	81.352	0	103.821	18.402	12.000	0	244.575	5,16
-DECEVAL	0	43.942	345.618	500.006	55.937	418.521	30.586	396.323	13.253	3.700	93.991	1.901.874	40,15
TOTAL	703.960	6.439.938	5.396.726	17.313.355	5.504.423	13.863.101	708.841	19.804.776	6.306.771	6.349.110	2.436.848	84.827.849	100,0

1/ LOS SALDOS NO ESTAN AFECTADOS POR COLATERALES RECIBIDOS Y ENTREGADOS EN OPERACIONES REPO

2/ CATALOGADO COMO SOCIEDADES DE SERVICIOS FINANCIEROS

3/ OTROS: (TES clase B a 90 días) (CIFRAS EN MILLONES DE PESOS)

4/ ENTIDADES PÚBLICAS=\$7.556.224- I.S.S.= \$3.547.595 - DIRECCION DEL TESORO NACIONAL=\$1.542.372 (CIFRAS EN MILLONES DE PESOS)

5/ FOGAFIN =\$2.533.151 (CIFRAS EN MILLONES DE PESOS)

Fuente: Estadística Y Desarrollo - Departamento de Fiduciaria y Valores

BANCO DE LA REPÚBLICA
SUBGERENCIA DE OPERACIÓN BANCARIA
BOLETÍN SISTEMA DE PAGOS EN COLOMBIA – DICIEMBRE DE 2006

Tabla 2.14: TENENCIAS HISTÓRICAS DE TÍTULOS DE DESARROLLO AGROPECUARIO REGISTRADAS EN EL DCV

SALDOS EN CIRCULACION
Millones de Pesos - Nominales
CLASE "A" 1/

Año / Mes	ENE	FEB	MAR	ABR	MAY	JUN	JUL	AGO	SEP	OCT	NOV	DIC
1993	125.438	122.785	122.787	140.261	129.088	132.982	152.226	149.464	149.527	169.107	165.988	165.828
1994	185.565	184.760	183.320	227.569	204.830	199.756	228.416	223.687	222.718	245.460	245.747	245.990
1995	270.471	269.249	271.718	320.268	290.710	290.439	325.687	324.080	324.085	343.045	343.213	343.980
1996	361.357	361.059	360.873	376.313	374.551	375.114	385.444	384.517	384.415	395.409	394.676	393.422
1997	413.935	414.038	413.624	437.968	434.066	433.581	443.784	442.584	442.584	477.835	477.647	475.354
1998	509.599	503.717	502.664	532.348	532.169	532.076	548.072	547.993	547.961	717.439	714.529	714.532
1999	736.960	729.143	740.898	739.177	736.165	733.436	729.065	718.102	713.312	738.246	705.406	705.489
2000	694.502	702.065	700.525	672.011	657.584	661.042	619.452	596.003	596.118	638.807	621.921	621.805
2001	680.622	606.081	605.495	592.488	590.938	590.948	578.049	576.866	576.866	574.740	566.865	567.324
2002	573.672	571.580	568.941	593.349	591.758	591.624	615.666	615.532	615.532	651.416	650.227	650.227
2003	656.118	656.176	656.176	697.592	705.357	705.357	717.621	718.258	718.258	728.150	728.130	728.431
2004	739.514	747.901	747.907	771.509	768.588	768.588	803.118	790.099	790.099	821.277	799.410	799.410
2005	843.306	844.078	844.078	907.782	907.170	907.189	982.728	977.937	977.937	1.001.296	1.001.389	1.001.329
2006	1.083.028	1.081.287	1.081.287	1.115.410	1.110.077	1.110.728	1.152.434	1.162.921	1.162.921	1.226.127	1.224.541	1.224.541

CLASE "B" 2/

Año / Mes	ENE	FEB	MAR	ABR	MAY	JUN	JUL	AGO	SEP	OCT	NOV	DIC
1993	76.768	74.602	71.603	104.076	104.257	104.425	132.815	133.184	134.412	174.573	173.662	173.555
1994	217.791	216.983	216.851	287.616	277.030	274.040	320.817	318.949	317.397	380.540	381.447	382.052
1995	461.953	458.353	462.504	542.712	513.116	513.262	554.896	551.192	551.044	583.082	586.779	588.713
1996	608.093	606.407	605.869	628.547	625.317	627.125	648.205	644.539	644.501	666.918	664.766	661.728
1997	680.457	681.957	680.441	727.902	726.121	725.517	717.750	716.588	715.236	747.103	746.113	744.322
1998	818.895	812.357	807.858	843.193	842.758	842.686	865.690	865.372	862.418	1.135.965	1.111.723	1.108.464
1999	1.150.819	1.136.892	1.172.545	1.241.201	1.332.218	1.331.255	1.309.379	1.291.837	1.280.043	1.291.159	1.225.490	1.224.805
2000	1.217.150	1.209.401	1.209.907	1.135.792	1.132.221	1.138.423	1.076.630	1.025.654	1.025.812	1.091.250	1.073.018	1.071.882
2001	1.155.092	1.032.526	1.030.354	1.009.472	1.005.696	1.005.763	984.311	982.495	982.495	988.028	965.011	965.793
2002	975.660	972.113	967.812	1.012.526	1.007.564	1.007.232	1.048.421	1.048.081	1.048.081	1.109.127	1.107.147	1.107.147
2003	1.117.169	1.117.268	1.117.268	1.184.106	1.197.328	1.197.328	1.202.949	1.204.030	1.204.030	1.236.591	1.236.381	1.236.895
2004	1.236.028	1.252.279	1.252.295	1.298.984	1.295.032	1.295.032	1.335.525	1.320.578	1.320.578	1.387.428	1.346.573	1.346.573
2005	1.395.704	1.401.147	1.401.147	1.521.117	1.525.500	1.525.500	1.638.890	1.638.215	1.638.215	1.704.881	1.705.036	1.704.936
2006	1.844.346	1.841.110	1.841.109	1.902.789	1.891.014	1.891.064	1.955.968	1.980.107	1.980.107	2.087.728	2.084.804	2.084.804

1/ Ley 16 de 1990, Resoluciones J.M. 77/90, 17/91 y Resolución externa No. 28/92 J.D. del Banco de la República

2/ Ley 16 de 1990, Resoluciones J.M. 77/90, 17/91 y Resoluciones externas No 28/92 y 19/93 J.D. del Banco de la República

3/ Ley 16 de 1990, Resoluciones J.M. 77/90, 17/91

Fuente: Estadística Y Desarrollo - Departamento de Fiduciaria y Valores

Tabla 2.15: TENENCIAS HISTÓRICAS DE TÍTULOS DE DESARROLLO AGROPECUARIO REGISTRADAS EN EL DCV

SALDOS EN CIRCULACION
Millones de Pesos - Nominales

CLASE "C" 3/

Año / Mes	ENE	FEB	MAR	ABR	MAY	JUN	JUL	AGO	SEP	OCT	NOV	DIC
1992	221.067	220.952	220.952	203.968	204.037	204.037	187.028	187.024	187.024	170.049	170.045	169.803
1993	153.058	152.831	152.831	136.107	135.866	135.866	118.895	118.867	118.867	101.905	101.901	101.901
1994	84.939	84.910	84.910	68.198	67.932	67.931	51.130	50.953	50.954	34.000	33.995	33.996
1995	17.046	17.041	17.041	17.041	101	29	29	29	25	25	9	9
1996	9	4	4	4	4	0	0	0	0	0	0	0

1/ Ley 16 de 1990, Resoluciones J.M. 77/90, 17/91 y Resolución externa No. 28/92 J.D. del Banco de la República

2/ Ley 16 de 1990, Resoluciones J.M. 77/90, 17/91 y Resoluciones externas No 28/92 y 19/93 J.D. del Banco de la República

3/ Ley 16 de 1990, Resoluciones J.M. 77/90, 17/91

Fuente: Estadística Y Desarrollo Departamento de Fiduciaria y Valores

Tabla 2.16: TENENCIAS TÍTULOS Y BONOS FOGAFIN REGISTRADAS EN EL DCV A DICIEMBRE DE 2006
SALDOS EN CIRCULACION SEGÚN PLAZO

Millones de Pesos - Nominales

	6 Años	8 Años	10 Años	Meses	TOTAL	%
BONOS CAPITALIZACION BANCA PUBLICA FOGAFIN	77.841	1.126.561	1.132.753		2.337.155	83,2
BONOS FOG LIN/CAP 20010917			202.725		202.725	7,2
BONOS FOGAFIN DEUDORES HIPOTECARIOS CLASE A				203.230	203.230	7,2
BONOS FOGAFIN ALIVIO PERDIDAS BRDP			22.874		22.874	0,8
BONOS FOGAFIN DEUDORES HIPOTECARIOS CLASE B				1.232	1.232	0,0
BONOS FOGAFIN DEUDORES HIPOTECARIOS CLASE C				8.032	8.032	0,3
BONOS FOGAFIN LINEA DEUDORES HIPOTECARIOS			33.614		33.614	1,2
TOTAL	77.841	1.126.561	1.391.966	212.494	2.808.862	100,0

Fuente: Estadística Y Desarrollo Departamento de Fiduciaria y Valores

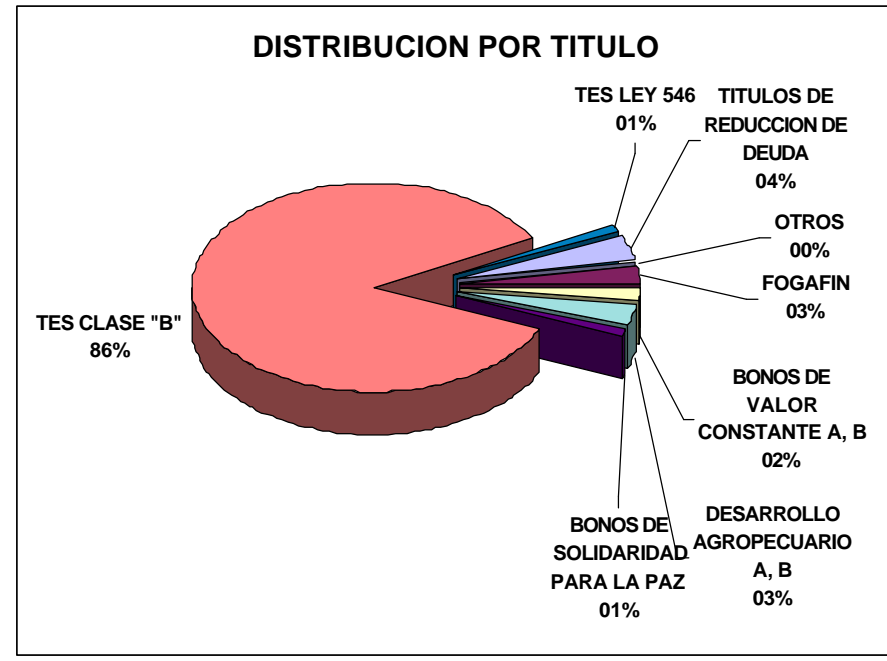
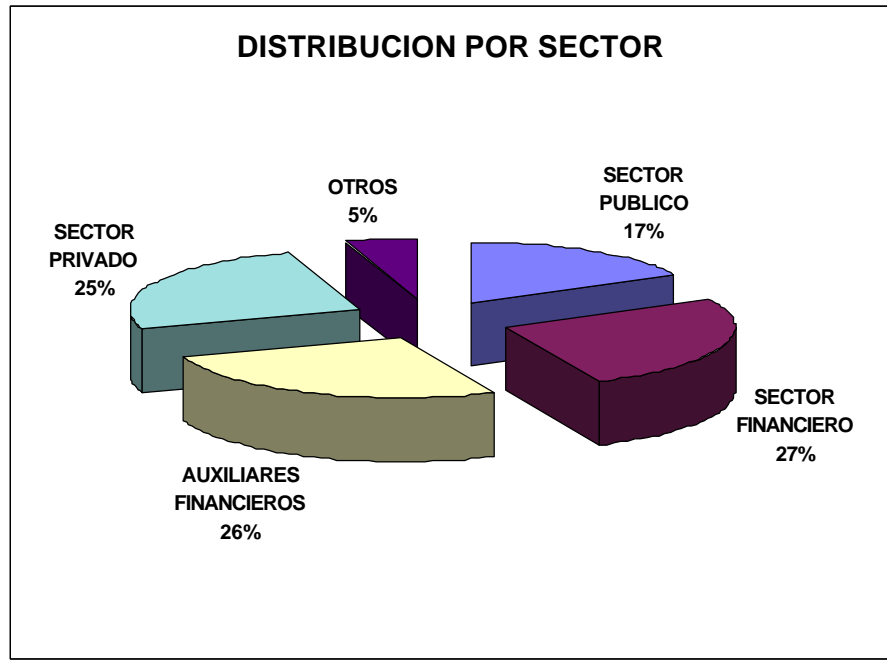

3. ESTADÍSTICAS DEL SISTEMA ELECTRÓNICO DE NEGOCIACIÓN SEN

Tabla 3.1: TRANSACCIONES REALIZADAS POR EL SISTEMA SEN

VALOR NOMINAL TRANSADO			
Año	No. CIERRES	Millones \$	Equivalente (Millones US\$)
1998	10	12.000	8
1999	5.247	5.739.202	3.200
2000	12.076	14.607.412	6.981
2001	53.877	84.411.834	36.576
2002	87.040	155.491.648	64.212
2003	142.830	259.862.389	90.674
2004	309.710	852.154.530	326.120
2005	453.612	1.071.875.214	459.252
Enero / 06	39.286	102.349.334	45.015
Febrero / 06	37.505	111.708.922	49.511
Marzo / 06	29.531	89.946.899	39.758
Abril / 06	19.599	55.669.946	23.849
Mayo / 06	20.948	57.392.705	23.736
Junio / 06	13.023	32.457.928	12.354
Julio / 06	13.250	29.399.555	11.723
Agosto / 06	20.044	42.107.947	17.622
Septiembre / 06	24.083	50.742.796	21.153
Octubre / 06	22.608	52.236.859	22.083
Noviembre / 06	22.580	54.658.837	23.882
Diciembre / 06	15.023	39.426.863	17.354
TOTAL 2006	277.480	718.098.590	308.041

Fuente: Departamento de Fiduciaria y Valores SEN

Tabla 3.2: TITULOS MÁS TRANSADOS EN EL SEN: Valor Nominal por Instrumento

VALOR TRANSADO EN MILLONES DE PESOS											
AÑO 2000		AÑO 2001		AÑO 2002		AÑO 2003		AÑO 2004		AÑO 2005	
	TOTAL		TOTAL		TOTAL		TOTAL		TOTAL		TOTAL
TFIT05040205	2.678.665	TFIT07220808	20.871.500	TFIT10250112	56.249.500	TFIT05140307	44.800.000	TFIT10260412	120.390.500	TFIT10120914	180.491.750
TFIT03251002	4.371.161	TFIT05081105	18.431.847	TFIT07220808	19.954.250	TFIT05250706	35.328.500	TFIT07220808	51.563.000	TFIT04091107	86.370.750
TFIT02031201	812.900	TFIT05030506	9.369.917	TFIT05140307	6.920.500	TFIT10250112	32.231.500	TFIT02090905	45.608.500	TFIT06120210	70.828.000
TFIT02100402	699.363	TFIT05040205	5.820.500	TFIT07120209	5.593.250	TFIT03110305	23.971.750	TFIT04091107	38.847.000	TFIT10260412	65.512.750
TFIT03080503	546.892	TFIT05250706	1.805.000	TFIT05250706	5.404.500	TFIT10260412	6.457.000	TFIT02270505	27.958.500	TFIT02070406	63.898.500
TFIT03090802	364.000	TFIT03160404	1.513.000	TFIT03250604	3.780.250	TFIT02270505	5.831.000	TFIT05140307	27.708.750	TFIT05100709	48.718.750
AÑO 2006											
	TOTAL										
TFIT15240720	102.585.000										
TFIT10120914	69.882.750										
TFIT05100709	66.499.000										
TFIT03110408	51.312.000										
TFIT04091107	50.322.250										
TFIT02070406	41.522.750										

Fuente: Departamento de Fiduciaria y Valores SEN

BANCO DE LA REPÚBLICA
SUBGERENCIA DE OPERACIÓN BANCARIA
BOLETÍN SISTEMA DE PAGOS EN COLOMBIA – DICIEMBRE DE 2006

Tabla 3.2.1: TITULOS TRANSADOS EN EL SEN: Valor Nominal por Instrumento en el 2006

VALOR TRANSADO EN MILLONES DE PESOS

INSTRUMENTOS TRANSADOS	ENERO	INSTRUMENTOS TRANSADOS	FEBRERO	INSTRUMENTOS TRANSADOS	MARZO	INSTRUMENTOS TRANSADOS	ABRIL	INSTRUMENTOS TRANSADOS	MAYO	INSTRUMENTOS TRANSADOS	JUNIO
TFIT10120914	21.239.500	TFIT10120914	22.947.750	TFIT15240720	14.266.000	TFIT15240720	14.347.000	TFIT15240720	12.629.750	TFIT15240720	5.323.500
TFIT02070406	8.128.500	TFIT02070406	19.343.500	TFIT02070406	12.992.750	TFIT05140307	5.458.250	TFIT05140307	4.560.000	TFIT05100709	3.557.750
TFIT06120210	6.471.000	TFIT15240720	10.816.750	TFIT10120914	12.484.500	TFIT10120914	3.749.500	TFIT05100709	4.512.500	TFIT05140307	2.722.500
TFIT05100709	6.168.500	TFIT05100709	6.001.000	TFIT05140307	5.674.000	TFIT05100709	3.518.250	TFIT10120914	3.857.000	TFIT03110408	2.255.500
TFIT04091107	5.984.750	TFIT04091107	5.152.000	TFIT04091107	5.408.250	TFIT04091107	3.102.000	TFIT04091107	3.178.750	TFIT10120914	1.646.500
TFIT15240720	4.696.500	TFIT06120210	4.896.000	TFIT05100709	3.733.000	TFIT03110408	1.607.750	TFIT03110408	2.936.750	TFIT04091107	1.245.000
TFIT03110408	3.613.500	TFIT03110408	3.298.000	TFIT03110408	3.154.000	TFIT02070406	1.058.000	TFIT06120210	2.066.000	TFIT05250706	331.500
TOTALES	56.302.250	TOTALES	72.455.000	TOTALES	57.712.500	TOTALES	32.840.750	TOTALES	33.740.750	TOTALES	17.082.250

INSTRUMENTOS TRANSADOS	JULIO	INSTRUMENTOS TRANSADOS	AGOSTO	INSTRUMENTOS TRANSADOS	SEPTIEMBRE	INSTRUMENTOS TRANSADOS	OCTUBRE	INSTRUMENTOS TRANSADOS	NOVIEMBRE	INSTRUMENTOS TRANSADOS	DICIEMBRE
TFIT03110408	4.713.250	TFIT15240720	7.944.500	TFIT05100709	8.294.750	TFIT04091107	8.705.000	TFIT15240720	10.668.750	TFIT05100709	5.378.000
TFIT05100709	4.709.000	TFIT03110408	5.783.000	TFIT15240720	7.297.750	TFIT05100709	7.549.250	TFIT05100709	7.532.000	TFIT03110408	4.669.750
TFIT15240720	3.812.500	TFIT05100709	5.545.000	TFIT03110408	7.010.000	TFIT15240720	6.740.500	TFIT03110408	6.449.500	TFIT15240720	4.041.500
TFIT05140307	2.988.250	TFIT04091107	3.241.250	TFIT04091107	5.691.750	TFIT03110408	5.821.000	TFIT04091107	4.888.000	TFIT05140307	2.503.750
TFIT04091107	1.419.000	TFIT05140307	2.476.500	TFIT07220808	3.357.000	TFIT07220808	3.251.500	TFIT07220808	3.821.500	TFIT07220808	2.351.000
TFIT10120914	903.500	TFIT07220808	1.154.500	TFIT05140307	2.019.750	TFIT05140307	1.537.000	TFIT05140307	1.445.000	TFIT04091107	2.306.500
TFIT10260412	328.000	TFIT10120914	921.000	TFIT10120914	759.000	TFIT10120914	362.000	TFIT10120914	652.000	TFIT10120914	360.500
TOTALES	18.873.500	TOTALES	27.065.750	TOTALES	34.430.000	TOTALES	33.966.250	TOTALES	35.456.750	TOTALES	21.611.000

Fuente: Departamento de Fiduciaria y Valores SEN