

## 1. INSTRUMENTOS DE PAGO

**Tabla 1.1: Saldo de Billetes y Monedas en Circulación \***

**VALORES EN MILES DE MILLONES DE PESOS**

<b>Valor Total</b>	<b>05-Ene</b>	<b>05-Feb</b>	<b>05-Mar</b>	<b>05-Abr</b>	<b>05-May</b>	<b>05-Jun</b>	<b>05-Jul</b>	<b>05-Ago</b>	<b>05-Sep</b>	<b>05-Oct</b>	<b>05-Nov</b>	<b>05-Dic</b>
<b>Billetes:</b>	14.831,97	14.424,36	14.665,88	14.260,17	14.551,66	15.299,26	15.333,76	15.074,29	15.192,70	15.610,51	16.280,33	19.178,54
50000	5.702,82	5.623,18	5.734,51	5.648,64	5.780,70	6.108,84	6.208,09	6.194,69	6.320,93	6.540,83	6.834,81	7.924,51
20000	6.799,07	6.566,00	6.683,81	6.457,50	6.575,51	6.896,69	6.868,42	6.687,08	6.684,99	6.831,26	7.122,45	8.530,82
10000	1.566,62	1.494,01	1.499,69	1.428,07	1.448,18	1.517,48	1.505,78	1.448,10	1.439,82	1.475,39	1.537,27	1.867,35
5000	366,52	346,94	346,14	327,14	338,89	355,71	334,63	321,50	317,40	320,76	328,34	366,45
2000	246,94	245,04	249,75	247,52	253,28	261,07	258,65	261,83	266,06	273,96	282,81	304,06
1000	134,87	134,05	136,84	136,18	139,99	144,35	143,07	145,98	148,39	153,20	159,56	170,25
Otras denominaciones de bajo valor	15,14	15,14	15,13	15,13	15,12	15,12	15,12	15,11	15,11	15,11	15,10	15,10
<b>Monedas:</b>	532,60	533,08	539,47	543,95	550,08	557,03	567,17	578,57	588,85	599,92	610,28	620,15
5000	0,25	0,25	0,25	0,25	0,25	0,25	0,25	0,25	0,25	0,25	0,25	0,25
1000	23,64	23,15	22,66	22,14	21,56	21,17	20,93	20,57	20,38	20,25	19,85	19,72
500	199,32	200,05	203,42	205,98	209,07	212,64	217,29	222,64	227,46	232,46	237,31	241,40
200	199,32	200,05	203,42	205,98	209,07	212,64	217,29	222,64	227,46	232,46	237,31	241,40
100	54,27	53,58	53,44	53,22	53,51	53,50	54,27	55,10	55,66	56,52	57,26	58,52
Otras denominaciones de bajo valor	55,80	56,00	56,29	56,39	56,63	56,83	57,14	57,37	57,64	57,98	58,30	58,86
<b>Billetes y Monedas en circulación:</b>	<b>15.364,57</b>	<b>14.957,44</b>	<b>15.205,35</b>	<b>14.804,12</b>	<b>15.101,74</b>	<b>15.856,29</b>	<b>15.900,94</b>	<b>15.652,86</b>	<b>15.781,55</b>	<b>16.210,42</b>	<b>16.890,61</b>	<b>19.798,68</b>

\* Corresponde al saldo de billetes y monedas fuera del Banco Central incluye aquellos en poder de los Bancos Comerciales.

Fuente: Departamento de Tesorería.

**Tabla 1.1.1: Efectivo en Poder del Público \***

**VALORES EN MILES DE MILLONES DE PESOS**

<b>Valor Total , Fin de Año</b>	<b>1995</b>	<b>1996</b>	<b>1997</b>	<b>1998</b>	<b>1999</b>	<b>2000</b>	<b>2001</b>	<b>2002</b>	<b>2003</b>	<b>2004</b>
Efectivo en poder público** :	2.069,60	2.411,00	2.981,80	3.492,80	4.202,90	5.391,10	6.529,90	7.950,00	9.334,50	11.000,13
Como proporción del PIB 1/ :	2,45%	2,39%	2,45%	2,49%	2,77%	3,08%	3,46%	3,89%	4,06%	4,30%

\* Corresponde al concepto de billetes y monedas fuera del sistema financiero que se computa con las estadísticas monetarias como componente de la base monetaria.

\*\* Calculado como promedio anual

1/ Algunos porcentajes fueron modificados como producto de cambios en el PIB informados por el DANE.

Fuente: Departamento de Operaciones y Desarrollo de Mercados

**BANCO DE LA REPÚBLICA**  
**SUBGERENCIA DE OPERACIÓN BANCARIA**  
**BOLETÍN SISTEMA DE PAGOS EN COLOMBIA – DICIEMBRE DE 2005**

**Tabla 1.2: Indicadores del Uso de CHEQUES**

**REPORTE CONSOLIDADO MENSUAL DE CHEQUES Y OTROS TITULOS  
 COMPENSADOS EN EL 2005**

valores en miles de millones de pesos

MES	PRIMERA SESIÓN		SEGUNDA SESIÓN		% DEVOLUCIONES *	
	(Canje al Cobro)		(Devoluciones)			
	CANTIDAD	VALOR	CANTIDAD	VALOR	CANTIDAD %	VALOR %
ENERO	4.745.759	25.211	237.603	603	5,01%	2,39%
FEBRERO	4.836.785	25.808	238.423	597	4,93%	2,32%
MARZO	4.960.397	26.881	267.443	666	5,39%	2,48%
ABRIL	5.140.724	27.802	259.641	679	5,05%	2,44%
MAYO	5.120.226	25.972	263.216	696	5,14%	2,68%
JUNIO	5.177.974	28.733	257.782	659	4,98%	2,29%
JULIO	4.824.240	26.733	237.997	643	4,93%	2,41%
AGOSTO	5.210.189	28.268	262.684	709	5,04%	2,51%
SEPTIEMBRE	4.924.152	28.474	252.152	669	5,12%	2,35%
OCTUBRE	4.836.639	26.813	249.838	685	5,17%	2,55%
NOVIEMBRE	4.829.245	27.475	252.963	687	5,24%	2,50%
DICIEMBRE	5.211.149	33.954	254.634	853	4,89%	2,51%
TOTAL	59.817.479	332.125	3.034.376	8.147	5,07%	2,55%

**REPORTE CONSOLIDADO MENSUAL DE CHEQUES Y OTROS TITULOS  
 COMPENSADOS EN EL 2004**

valores en miles de millones de pesos

MES	PRIMERA SESIÓN		SEGUNDA SESIÓN		% DEVOLUCIONES *	
	(Canje al Cobro)		(Devoluciones)			
	CANTIDAD	VALOR	CANTIDAD	VALOR	CANTIDAD %	VALOR %
ENERO	5.143.531	25.368	265.668	635	5,17%	2,50%
FEBRERO	5.195.204	24.644	255.738	615	4,92%	2,50%
MARZO	5.863.089	27.359	306.495	724	5,23%	2,65%
ABRIL	5.261.227	25.182	286.906	660	5,45%	2,62%
MAYO	5.467.437	25.718	284.819	638	5,21%	2,48%
JUNIO	5.436.988	26.730	285.385	679	5,25%	2,54%
JULIO	5.364.358	25.650	278.232	666	5,19%	2,60%
AGOSTO	5.560.499	26.591	283.926	654	5,11%	2,46%
SEPTIEMBRE	5.462.345	27.281	277.363	635	5,08%	2,33%
OCTUBRE	5.256.563	25.421	271.143	642	5,16%	2,52%
NOVIEMBRE	5.591.861	26.536	294.224	691	5,26%	2,60%
DICIEMBRE	5.987.176	34.543	298.094	816	4,98%	2,36%
TOTAL	65.590.278	321.024	3.387.993	8.055	5,17%	2,51%

\* Como proporción del canje al cobro, (devoluciones / canje al cobro)

*Fuente: Departamento de Servicios Electrónicos y Pagos*

**Tabla 1.3: Indicadores del Uso de CHEQUES**

**REPORTE CONSOLIDADO ANUAL DE TITULOS VALORES COMPENSADOS**

*valores en miles de millones de pesos*

AÑO	PRIMERA SESIÓN		SEGUNDA SESIÓN		% DEVOLUCIONES	
	CANTIDAD	VALOR	CANTIDAD	VALOR	CANTIDAD %	VALOR %
1995	215.732.215	495.390	16.158.526	13.472	7,49%	2,72%
1996	212.486.746	531.509	22.635.079	20.270	10,65%	3,81%
1997	194.850.956	647.135	14.216.431	15.283	7,30%	2,36%
1998	173.214.524	685.864	12.367.343	18.401	7,14%	2,68%
1999	124.935.570	363.686	9.510.884	12.876	7,61%	3,54%
2000	99.755.905	341.262	5.683.129	9.342	5,70%	2,74%
2001	81.039.291	305.282	4.185.186	8.355	5,16%	2,74%
2002	76.611.375	308.937	3.872.516	8.478	5,05%	2,74%
2003	71.710.425	311.567	3.761.024	8.511	5,24%	2,73%
2004	65.590.278	321.024	3.387.993	8.055	5,17%	2,51%
2005	59.817.479	332.125	3.034.376	8.147	5,07%	2,45%

Fuente: Departamento de Servicios Electrónicos y Pagos

**Tabla 1.3.1: Indicadores del Uso de CHEQUES en Pesos Constantes**

**VALORES PRESENTADOS AL  
COBRO EXPRESADOS EN PESOS  
CONSTANTES DE 2005**

*valores en miles de millones de pesos*

AÑO	CANJE AL COBRO	
	VALOR *	VARIACIÓN *
1995	1.333.782	
1996	1.176.435	-11,80%
1997	1.217.126	3,46%
1998	1.105.339	-9,18%
1999	536.590	-51,45%
2000	462.983	-13,72%
2001	384.760	-16,90%
2002	363.923	-5,42%
2003	344.651	-5,30%
2004	336.605	-2,33%
2005	332.125	-1,33%

\* Datos indexados con el IPC anual.

Fuente: Departamento de Servicios Electrónicos y Pagos

**BANCO DE LA REPÚBLICA**  
**SUBGERENCIA DE OPERACIÓN BANCARIA**  
**BOLETÍN SISTEMA DE PAGOS EN COLOMBIA – DICIEMBRE DE 2005**

**Tabla 1.4: Indicadores del Uso de CHEQUES: COMPOSICIÓN DEL CANJE INTERBANCARIO – Año 2005**

	0-\$100.000		\$100.000-\$300.000		\$300.000-\$500.000		\$500.000-\$1.000.000		>\$1.000.000		TOTAL	
	CANTIDAD 1/	VALOR 2/	CANTIDAD 1/	VALOR 2/	CANTIDAD 1/	VALOR 2/	CANTIDAD 1/	VALOR 2/	CANTIDAD 1/	VALOR 2/	CANTIDAD 1/	VALOR 2/
<b>Prom. Mens. 2004</b>	<b>740</b>	<b>38</b>	<b>1.180</b>	<b>229</b>	<b>664</b>	<b>265</b>	<b>799</b>	<b>583</b>	<b>1.601</b>	<b>23.583</b>	<b>4.984</b>	<b>24.698</b>
Enero	655	32	978	190	558	223	696	509	1.452	22.297	4.339	23.251
Febrero	638	32	1.024	200	596	238	733	535	1.533	23.433	4.524	24.438
Marzo	671	34	1.066	208	607	242	756	553	1.542	24.404	4.641	25.440
Abril	680	34	1.091	213	634	253	791	578	1.615	25.271	4.811	26.350
Mayo	676	34	1.105	216	639	255	788	575	1.598	23.513	4.806	24.594
Junio	654	33	1.078	211	646	258	806	589	1.671	26.123	4.856	27.214
Julio	629	31	992	194	597	238	743	543	1.558	24.342	4.519	25.349
Agosto	687	34	1.090	213	643	257	801	586	1.663	25.739	4.884	26.829
Septiembre	641	32	1.019	199	607	242	759	555	1.590	25.963	4.616	26.992
Octubre	631	31	1.011	198	596	238	748	547	1.556	24.351	4.542	25.365
Noviembre	610	30	992	194	592	236	748	548	1.587	25.005	4.530	26.014
Diciembre	629	31	999	196	631	252	815	595	1.800	31.007	4.875	32.082
<b>TOTAL</b>	<b>7.802</b>	<b>390</b>	<b>12.444</b>	<b>2.433</b>	<b>7.346</b>	<b>2.932</b>	<b>9.183</b>	<b>6.713</b>	<b>19.166</b>	<b>301.449</b>	<b>55.942</b>	<b>313.917</b>

1/ miles de unidades.; 2/ \$ miles de millones

Los datos corresponden a lo presentado por el Sistema de Compensación Electrónica de Cheques CEDEC, que corresponde a cerca del 90% del canje total a nivel nacional.

*Fuente: Departamento de Servicios Electrónicos y Pagos*

**BANCO DE LA REPÚBLICA**  
**SUBGERENCIA DE OPERACIÓN BANCARIA**  
**BOLETÍN SISTEMA DE PAGOS EN COLOMBIA – DICIEMBRE DE 2005**

**Tabla 1.4.1: Indicadores del Uso de CHEQUES: COMPOSICIÓN PORCENTUAL DEL CANJE INTERBANCARIO – Año 2005**

	0-\$100.000		\$100.000-\$300.000		\$300.000-\$500.000		\$500.000-\$1.000.000		>\$1.000.000		TOTAL	
	CANTIDAD	VALOR	CANTIDAD	VALOR	CANTIDAD	VALOR	CANTIDAD	VALOR	CANTIDAD	VALOR	CANTIDAD	VALOR
<b>Promedio Mes 2004</b>	<b>14,85%</b>	<b>0,16%</b>	<b>23,69%</b>	<b>0,93%</b>	<b>13,32%</b>	<b>1,08%</b>	<b>16,02%</b>	<b>2,37%</b>	<b>32,11%</b>	<b>95,47%</b>	<b>100,00%</b>	<b>100,00%</b>
Enero	15,11%	0,14%	22,53%	0,82%	12,86%	0,96%	16,04%	2,19%	33,46%	95,90%	100,00%	100,00%
Febrero	14,11%	0,13%	22,63%	0,82%	13,17%	0,97%	16,20%	2,19%	33,88%	95,88%	100,00%	100,00%
Marzo	14,45%	0,13%	22,96%	0,82%	13,07%	0,95%	16,28%	2,17%	33,23%	95,93%	100,00%	100,00%
Abril	14,13%	0,13%	22,67%	0,81%	13,18%	0,96%	16,44%	2,19%	33,58%	95,91%	100,00%	100,00%
Mayo	14,07%	0,14%	22,99%	0,88%	13,29%	1,04%	16,40%	2,34%	33,25%	95,61%	100,00%	100,00%
Junio	13,47%	0,12%	22,21%	0,77%	13,31%	0,95%	16,60%	2,16%	34,41%	95,99%	100,00%	100,00%
Julio	13,93%	0,12%	21,94%	0,77%	13,21%	0,94%	16,44%	2,14%	34,49%	96,03%	100,00%	100,00%
Agosto	14,07%	0,13%	22,32%	0,79%	13,17%	0,96%	16,40%	2,18%	34,04%	95,94%	100,00%	100,00%
Septiembre	13,88%	0,12%	22,08%	0,74%	13,15%	0,90%	16,44%	2,06%	34,45%	96,19%	100,00%	100,00%
Octubre	13,89%	0,12%	22,25%	0,78%	13,12%	0,94%	16,48%	2,16%	34,25%	96,00%	100,00%	100,00%
Noviembre	13,46%	0,12%	21,91%	0,75%	13,07%	0,91%	16,52%	2,11%	35,04%	96,12%	100,00%	100,00%
Diciembre	12,91%	0,10%	20,49%	0,61%	12,95%	0,79%	16,71%	1,85%	36,93%	96,65%	100,00%	100,00%

Fuente: Departamento de Servicios Electrónicos y Pagos

**Tabla 1.5: Indicadores del Uso: TRANSFERENCIAS ELECTRÓNICAS INTERBANCARIAS BANCO DE LA REPÚBLICA \*- Año 2005**

	Promedio mes 2004	Enero	Febrero	Marzo	Abril	Mayo	Junio	Julio	Agosto	Septiembre	Octubre	Noviembre	Diciembre	Total
<b>1. Transferencias Interbancarias / Bajo Valor CENIT:</b>														
i) Volumen	<b>66.066</b>	49.191	78.645	80.128	87.000	88.294	86.485	85.894	90.828	95.557	82.932	92.689	143.629	1.061.272
ii) Valor ( en miles de millones de pesos)	<b>4.022</b>	4.204	4.218	4.024	5.616	3.687	4.981	4.095	4.502	3.786	4.859	4.793	7.900	56.664
<b>2. Transferencias Interbancarias / Alto Valor CUD:</b>														
i) Volumen	<b>128.921</b>	151.711	164.962	145.342	172.570	174.050	192.112	173.706	198.069	219.439	176.578	187.300	150.289	2.106.128
ii) Valor ( en miles de millones de pesos)	<b>298.760</b>	348.983	398.718	337.996	392.183	417.506	466.044	418.965	469.785	547.071	465.962	423.942	397.456	5.084.612

\*Transferencias entre diferentes entidades.

Fuente: Departamento de Servicios Electrónicos y Pagos

**Tabla 1.6: Uso de Transferencias Electrónicas Interbancarias de Alto Valor - CUD: DISTRIBUCIÓN HISTÓRICA DE LAS TRANSACCIONES**

Valores en miles de millones de pesos

		Operaciones DCV	Otras Operaciones 1/	Transferencias de Fondos	Total
<b>2001</b>	<b>Volumen</b>	268.605	83.333	368.234	720.172
	<b>Valor</b>	764.681	114.580	566.913	1.446.174
<b>2002</b>	<b>Volumen</b>	390.741	98.109	430.414	919.264
	<b>Valor</b>	1.203.352	288.108	738.940	2.230.400
<b>2003</b>	<b>Volumen</b>	467.128	74.241	526.475	1.067.844
	<b>Valor</b>	1.483.361	75.990	896.821	2.456.172
<b>2004</b>	<b>Volumen</b>	749.899	120.339	676.812	1.547.050
	<b>Valor</b>	2.344.126	58.193	1.182.799	3.585.117
<b>2005</b>	<b>Volumen</b>	1.106.285	187.375	812.468	2.106.128
	<b>Valor</b>	3.380.535	110.741	1.593.336	5.084.612

1/Corresponde a afectaciones debito a las cuentas, tales como COMPENSACIÓN INTERBANCARIA, IVA, GMF, COMISIONES, entre otras, originadas en el Sistema de Cuentas de Deposito CUD.

*Fuente: Departamento de Servicios Electrónicos y Pagos*

**BANCO DE LA REPÚBLICA**  
**SUBGERENCIA DE OPERACIÓN BANCARIA**  
**BOLETÍN SISTEMA DE PAGOS EN COLOMBIA – DICIEMBRE DE 2005**

**Tabla 1.7: Uso de Transferencias Electrónicas Interbancarias de Alto Valor - CUD: DISTRIBUCIÓN DE LAS TRANSACCIONES SEGÚN CONCEPTO – Año 2005**

		VALORES EN MILES DE MILLONES DE PESOS											OTRAS OPERA. /3	TRANSFE. DE FONDOS /4	TOTAL
		OPERACIONES DCV 1/													
		INVERSIÓN	PAGOS CAPITAL E INTERES	REPO ACTIVO BR	REPO ENTRE TERCEROS	REPOS REVERSA PASIVO BR	RETROCESION REPOS	RETROCESION SIMULTANEAS	SIMULTANEAS SEN	TRANSF. COMPENSADA	OTROS DCV /2	SUBTOTAL			
<b>Promedio Mes 2004</b>	<b>Volumen</b>	<b>716</b>	<b>372</b>	<b>309</b>	<b>1.227</b>	<b>124</b>	<b>3.063</b>	<b>1.907</b>	<b>1.918</b>	<b>52.597</b>	<b>259</b>	<b>62.492</b>	<b>10.028</b>	<b>56.401</b>	<b>128.921</b>
	<b>Valor</b>	<b>1.728</b>	<b>136</b>	<b>396</b>	<b>25.697</b>	<b>3.513</b>	<b>55.226</b>	<b>7.056</b>	<b>7.118</b>	<b>90.560</b>	<b>3.916</b>	<b>195.344</b>	<b>4.849</b>	<b>98.567</b>	<b>298.760</b>
Enero	Volumen	813	625	189	837	0	2.466	2.496	2.493	66.109	319	76.347	15.460	59.904	151.711
	Valor *	4.007	106	231	15.436	0	35.936	10.726	10.742	138.503	9.135	224.822	7.172	116.989	348.983
Febrero	Volumen	714	319	251	1.008	0	2.879	3.031	3.015	72.778	236	84.231	14.713	66.018	164.962
	Valor *	3.275	116	245	23.703	0	53.343	13.964	13.827	154.701	5.859	269.033	7.719	121.966	398.718
Marzo	Volumen	778	134	206	731	0	2.256	2.722	2.686	60.374	298	70.185	14.163	60.994	145.342
	Valor *	4.062	57	437	16.698	0	37.857	13.117	12.956	115.968	9.522	210.674	10.843	116.479	337.996
Abril	Volumen	792	584	192	547	0	2.100	2.970	3.091	81.890	307	92.473	13.894	66.203	172.570
	Valor *	4.239	119	242	14.035	0	33.904	14.640	15.130	161.398	6.245	249.952	9.791	132.440	392.183
Mayo	Volumen	624	393	234	773	0	2.783	3.827	3.908	78.437	244	91.223	15.633	67.194	174.050
	Valor *	2.068	112	334	18.806	0	55.327	16.880	17.346	171.965	5.604	288.442	7.121	121.943	417.506
Junio	Volumen	582	116	299	445	0	2.631	3.927	3.807	89.959	381	102.147	16.078	73.887	192.112
	Valor *	2.264	69	549	8.949	0	48.904	18.735	18.315	201.231	11.484	310.500	8.967	146.577	466.044
Julio	Volumen	725	551	301	104	0	2.161	2.619	2.640	84.179	450	93.730	15.153	64.823	173.706
	Valor *	1.878	127	410	620	0	44.617	12.518	12.651	193.380	15.567	281.768	7.637	129.560	418.965
Agosto	Volumen	614	390	368	65	0	2.481	3.553	3.514	96.713	570	108.268	17.434	72.367	198.069
	Valor *	1.972	701	437	218	0	50.266	19.125	19.081	209.829	20.207	321.836	8.020	139.929	469.785
Septiembre	Volumen	698	140	163	76	0	1.960	4.138	4.130	114.213	693	126.211	16.357	76.871	219.439
	Valor *	2.788	53	434	598	0	33.441	25.317	25.395	261.247	31.476	380.749	9.890	156.432	547.071
Octubre	Volumen	770	577	153	92	0	2.094	2.566	2.493	82.755	1.242	92.742	15.446	68.390	176.578
	Valor *	3.880	183	141	869	0	37.790	19.967	19.450	168.417	68.073	318.770	11.296	135.896	465.962
Noviembre	Volumen	630	255	164	81	0	1.744	4.504	4.725	89.183	519	101.805	15.846	69.649	187.300
	Valor *	2.313	54	138	821	0	24.749	26.777	28.272	177.309	23.435	283.868	9.173	130.901	423.942
Diciembre	Volumen	541	114	331	66	0	2.417	4.129	4.085	54.742	498	66.923	17.198	66.168	150.289
	Valor *	2.360	30	346	632	0	49.284	27.353	27.024	111.032	22.060	240.121	13.112	144.223	397.456
Total	Volumen	8.281	4.198	2.851	4.825	0	27.972	40.482	40.587	971.332	5.757	1.106.285	187.375	812.468	2.106.128
	Valor *	35.106	1.727	3.944	101.385	0	505.418	219.119	220.189	2.064.980	228.667	3.380.535	110.741	1.593.336	5.084.612

1/Corresponde a transferencias de fondos en el Sistema de Cuentas de Deposito CUD, originadas por transacciones con títulos valores en el DCV

2/Corresponde a transferencias de fondos en el Sistema de Cuentas de Deposito CUD, originadas por otras transacciones con títulos valores en el DCV, tales como PAGO DE COMISIONES, SANCIONES Y SERVICIOS, COBRO DE TARIFAS.

3/Corresponde a afectaciones debito a las cuentas, tales como COMPENSACIÓN INTERBANCARIA, IVA, GMF, COMISIONES, entre otras, originadas en el Sistema de Cuentas de Deposito CUD.

4/Corresponden a transferencias de fondos en el Sistema de Cuentas de Deposito CUD, originadas directamente por la entidad.

Fuente: Departamento de Servicios Electrónicos y Pagos

**Tabla 1.7.1: Uso de Transferencias Electrónicas Interbancarias de Alto Valor - CUD: DISTRIBUCIÓN TRANSFERENCIAS DE FONDOS SEGÚN CONCEPTO – Año 2005**

		<b>TRANSFERENCIAS DE FONDOS</b>					
		<i>Valor Movimiento en Miles de Millones de Pesos</i>					
		DIVISAS	TITULOS	INTERBANCARIOS	IMPUESTOS	OTRAS	TOTAL
<b>Promedio Mes 2004</b>	<b>Volumen</b>	<b>8.447</b>	<b>26.048</b>	<b>3.016</b>	<b>1.661</b>	<b>17.229</b>	<b>56.401</b>
	<b>Valor</b>	<b>16.835</b>	<b>43.069</b>	<b>10.413</b>	<b>3.009</b>	<b>25.241</b>	<b>98.567</b>
Enero	Volumen	7.909	31.462	2.730	1.488	16.315	59.904
	Valor	15.998	58.831	12.175	3.274	26.711	116.989
Febrero	Volumen	8.244	36.458	2.963	1.494	16.859	66.018
	Valor	17.872	61.964	9.755	3.009	29.366	121.966
Marzo	Volumen	9.543	29.275	3.246	1.670	17.260	60.994
	Valor	21.063	52.718	11.955	2.998	27.745	116.479
Abril	Volumen	9.961	33.228	3.456	1.307	18.251	66.203
	Valor	19.812	63.788	14.468	4.006	30.366	132.440
Mayo	Volumen	8.597	35.955	3.199	1.598	17.845	67.194
	Valor	17.268	62.307	10.910	3.803	27.655	121.943
Junio	Volumen	9.841	39.426	3.365	1.675	19.580	73.887
	Valor	21.704	69.090	13.827	4.416	37.540	146.577
Julio	Volumen	8.460	34.752	2.783	1.451	17.377	64.823
	Valor	17.847	64.117	11.700	2.797	33.098	129.560
Agosto	Volumen	8.389	39.878	2.953	1.516	19.631	72.367
	Valor	16.711	72.912	11.711	4.007	34.587	139.929
Septiembre	Volumen	9.258	43.422	2.885	1.575	19.731	76.871
	Valor	19.739	82.725	11.344	3.225	39.400	156.432
Octubre	Volumen	8.400	36.984	2.694	1.537	18.775	68.390
	Valor	17.634	69.363	10.310	3.295	35.294	135.896
Noviembre	Volumen	7.511	39.332	2.563	1.428	18.815	69.649
	Valor	15.501	69.506	8.473	3.003	34.417	130.901
Diciembre	Volumen	6.931	36.058	2.544	1.412	19.223	66.168
	Valor	15.605	71.239	9.703	2.980	44.695	144.223
Total	Volumen	103.044	436.230	35.381	18.151	219.662	812.468
	Valor	216.755	798.561	136.331	40.813	400.875	1.593.336

Fuente: Departamento de Servicios Electrónicos y Pagos



**1.7.2: Distribución por rango de horas de las transacciones en el Sistema de Pagos de Alto valor - CUD (Cuarto trimestre 2005)**

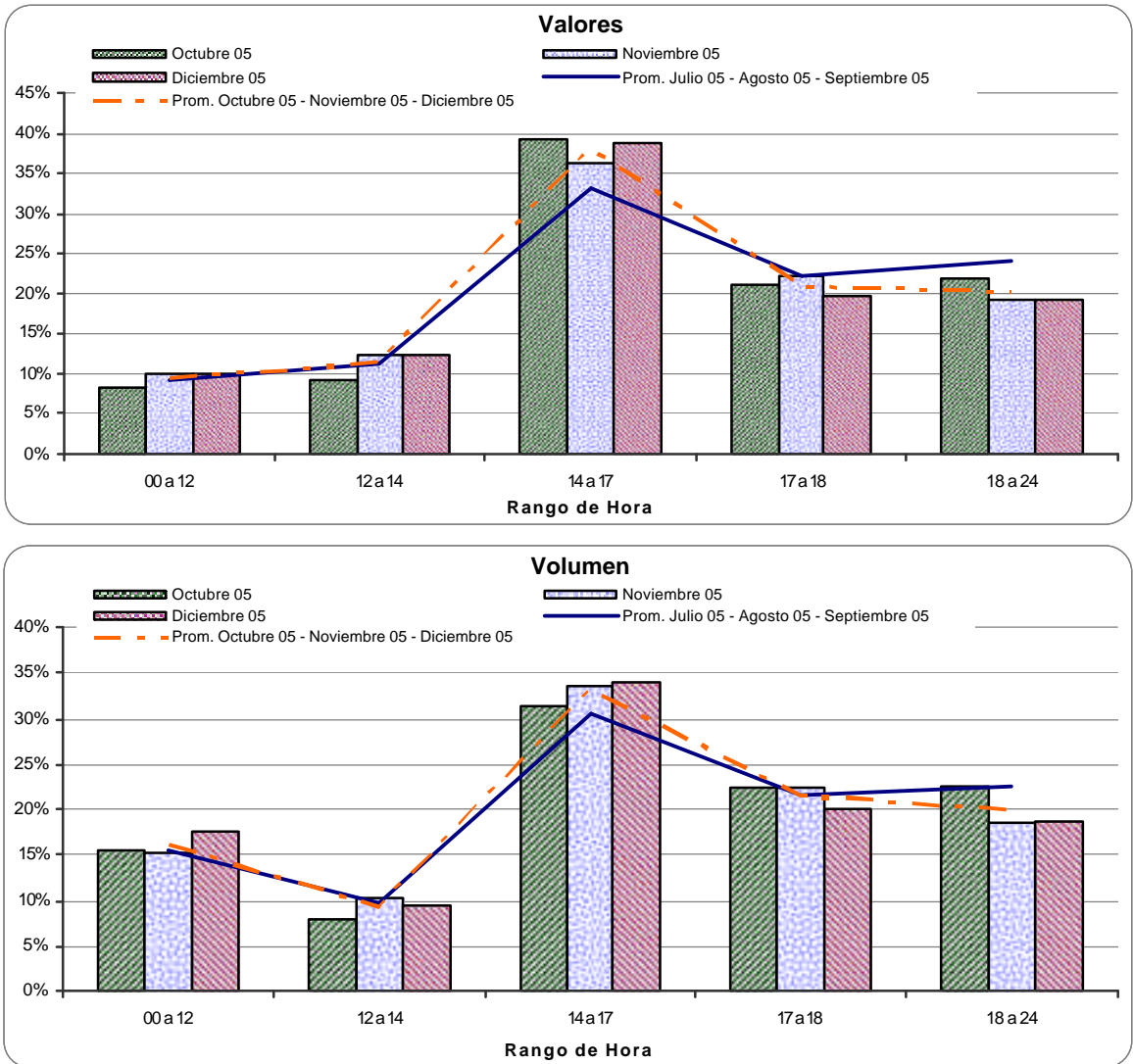

Fuente: Departamento de Servicios Electrónicos y Pagos

**1.8: Indicadores de Pagos en el Sistema de Pagos de Alto Valor CUD – Año 2005**

Mes	Pagos/Saldo Inicio Día (Promedio Diario)	Pagos Mes/PIB
/1 Enero	8,2	1,6
/1 Febrero	8,2	1,8
/1 Marzo	7,1	1,6
/1 Abril	8,1	1,8
/2 Mayo	8,6	1,7
/2 Junio	9,8	1,9
/2 Julio	9,1	1,6
/2 Agosto	8,8	1,8
/2 Septiembre	9,3	2,1
/2 Octubre	10,9	1,6
/2 Noviembre	7,5	1,6
/2 Diciembre	7,3	1,5

PIB correspondiente al valor provisional calculado por el DNP para el año inmediatamente anterior.  
 1/ Valor PIB 226.329.647 Millones  
 2/ Valor PIB 255.984.370 Millones

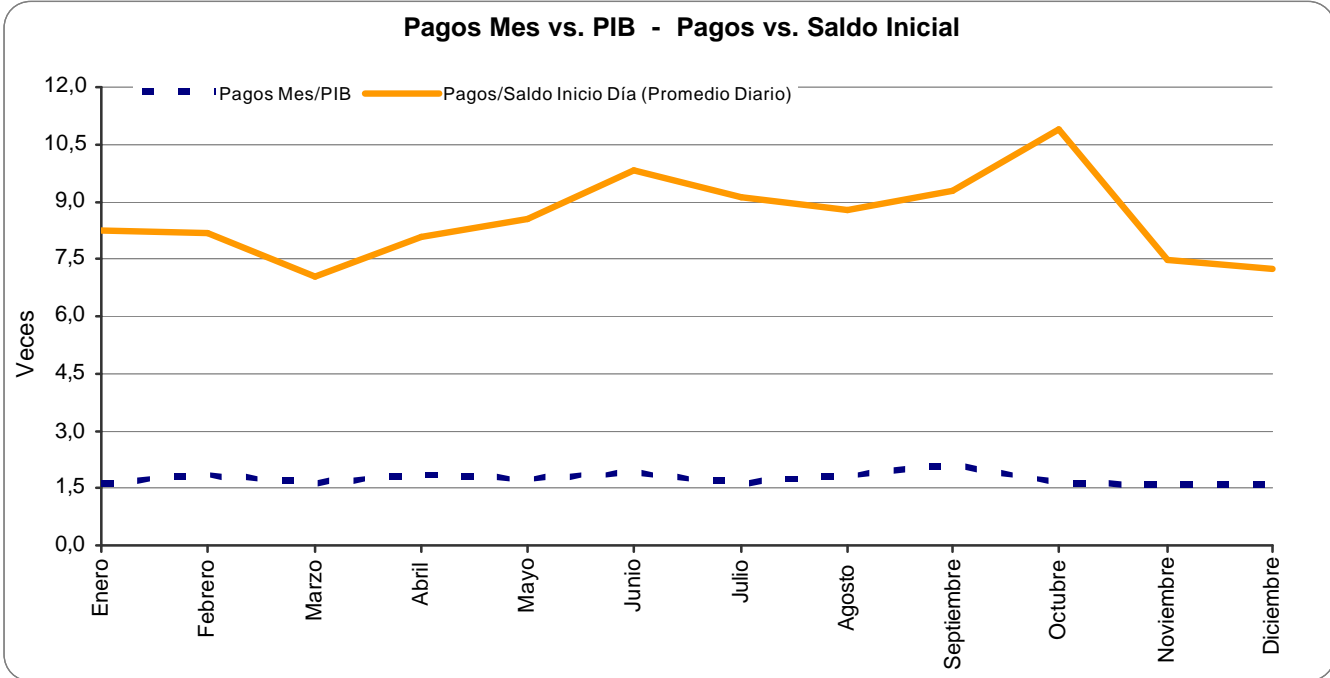

Fuente: Departamento de Servicios Electrónicos y Pagos

## 2. ESTADÍSTICAS DEPÓSITO CENTRAL DE VALORES DEL BANCO DE LA REPUBLICA

**Tabla 2.1: VALORES Y CUENTAS REGISTRADAS EN EL DEPOSITO CENTRAL DE VALORES - DCV- Año 2005**

	05 Ene	05 Feb	05 Mar	05 Abr	05 May	05 Jun	05 Jul	05 Ago	05 Sep	05 Oct	05 Nov	05 Dic
Número de cuentas	153	154	155	155	155	155	155	155	157	157	147	146
Número de sub-cuentas	390.362	431.629	432.705	433.695	434.688	439.098	439.098	440.235	441.513	443.763	444.750	430.600

Fuente: Estadística Y Desarrollo- Departamento de Fiduciaria y Valores

**Tabla 2.2: TENENCIAS REGISTRADAS EN EL DEPOSITO CENTRAL DE VALORES DCV – Año 2005**

Millones de pesos

Tenencias de valores (*)	05 Ene	05 Feb	05 Mar	05 Abr	05 May	05 Jun	05 Jul	05 Ago	05 Sep	05 Oct	05 Nov	05 Dic
<b>DCV</b>												
Títulos Gubernamentales												
TES	61.268.161	63.375.694	64.832.052	68.269.412	68.199.767	69.698.381	71.132.399	72.372.124	72.244.815	75.041.016	76.310.501	77.906.787
Bonos y Títulos FOGAFIN	4.589.072	4.589.007	4.589.002	4.589.002	4.588.991	4.549.393	4.549.385	3.940.126	3.940.126	3.831.067	3.831.053	3.827.718
Bonos Desarrollo Agropecuario A y B	2.239.010	2.245.225	2.245.225	2.428.899	2.432.670	2.432.688	2.621.618	2.616.152	2.616.152	2.706.177	2.706.425	2.706.265
Bonos 4308	0	0	0	0	0	0	0	0	0	0	0	0
Bonos para la Seguridad	6.589	6.510	6.319	6.264	6.152	6.064	6.037	5.925	5.770	5.227	4.831	4.936
Bonos para la Paz	1.275.811	1.276.538	1.276.966	1.278.794	1.279.224	1.279.490	1.280.485	1.280.934	1.281.608	1.282.035	1.282.624	1.283.174
Bonos de Cesantía	17.329	17.329	17.329	17.369	13.590	7.470	7.470	7.470	7.470	7.470	7.623	8.163
Bonos Ley 55	0	0	0	0	0	0	0	0	0	0	0	0
Bonos Forestales	0	0	0	0	0	0	0	0	0	0	0	0
Bonos Colombia Dec.700	0	0	0	0	0	0	0	0	0	0	0	0
Bonos de Valor Constante "A"	31.116	31.116	37.229	36.924	36.924	35.982	29.091	31.968	40.516	39.763	36.317	37.264
Bonos de Valor Constante "B"	1.718.658	1.718.658	1.685.693	1.685.693	1.673.287	1.673.287	1.684.610	1.678.042	1.678.042	1.678.042	1.678.042	1.678.042
Bonos Agrarios Ley 160/94	20.057	20.868	21.340	22.326	22.272	23.026	22.800	22.937	22.194	21.726	21.642	19.539
Títulos de Reducción Deuda	2.722.880	2.789.153	2.868.443	2.947.467	3.020.323	3.088.622	3.158.086	3.222.679	3.282.247	3.349.775	3.422.858	3.492.877
TES ley 546	1.940.963	1.924.565	1.912.693	1.900.844	1.881.424	1.860.112	1.836.531	1.810.964	1.781.672	1.755.350	1.730.864	1.703.494
TES Clase A	0	0	0	0	0	0	0	0	0	0	0	0
<b>TOTAL</b>	<b>75.829.645</b>	<b>77.994.662</b>	<b>79.492.290</b>	<b>83.182.992</b>	<b>83.154.623</b>	<b>84.654.515</b>	<b>86.328.513</b>	<b>86.989.322</b>	<b>86.900.612</b>	<b>89.717.648</b>	<b>91.032.779</b>	<b>92.668.258</b>

(\*) Valor nominal.

Fuente: Estadística Y Desarrollo - Departamento de Fiduciaria y Valores

**BANCO DE LA REPÚBLICA**  
**SUBGERENCIA DE OPERACIÓN BANCARIA**  
**BOLETÍN SISTEMA DE PAGOS EN COLOMBIA – DICIEMBRE DE 2005**

**Tabla 2.3: EVOLUCIÓN DE TRANSACCIONES EN EL DCV 1/**

Valores en Miles de Millones de pesos

		Enero	Febrero	Marzo	Abril	Mayo	Junio	Julio	Agosto	Septiembre	Octubre	Noviembre	Diciembre
<b>2001</b>	Cantidad	58.787	66.251	76.339	81.940	104.342	153.726	128.364	113.055	111.674	155.514	202.862	167.406
	Valor nominal	110.766	85.909	87.066	77.749	107.559	140.602	102.228	133.035	122.515	212.643	224.420	176.896
<b>2002</b>	Cantidad	168.644	203.180	191.357	308.014	311.612	291.671	317.439	232.672	146.956	204.721	208.760	156.779
	Valor nominal	164.622	201.671	172.196	305.121	286.510	261.725	280.878	261.355	192.313	226.463	203.710	186.843
<b>2003</b>	Cantidad	223.611	183.472	186.021	167.254	259.146	199.549	300.140	290.972	311.269	255.954	277.222	220.783
	Valor nominal	190.849	211.433	208.911	221.689	286.269	225.851	309.372	264.945	340.689	324.475	359.168	348.537
<b>2004</b>	Cantidad	281.843	425.655	505.247	428.096	365.098	346.957	362.521	497.997	622.200	533.190	618.493	402.267
	Valor nominal	314.155	463.206	530.353	452.090	390.972	317.958	325.931	447.130	526.929	593.062	569.293	403.405
<b>2005</b>	Cantidad	522.344	594.769	580.082	673.704	658.742	763.539	759.725	936.000	974.022	816.293	894.785	683.596
	Valor nominal	420.092	521.366	423.203	472.411	596.720	639.410	561.494	650.990	629.194	498.251	505.945	537.756

1/ Los valores nominales denominados en Dólares y UVR fueron convertidos con la tasa del día de la transacción

Fuente: Estadística Y Desarrollo - Departamento de Fiduciaria y Valores

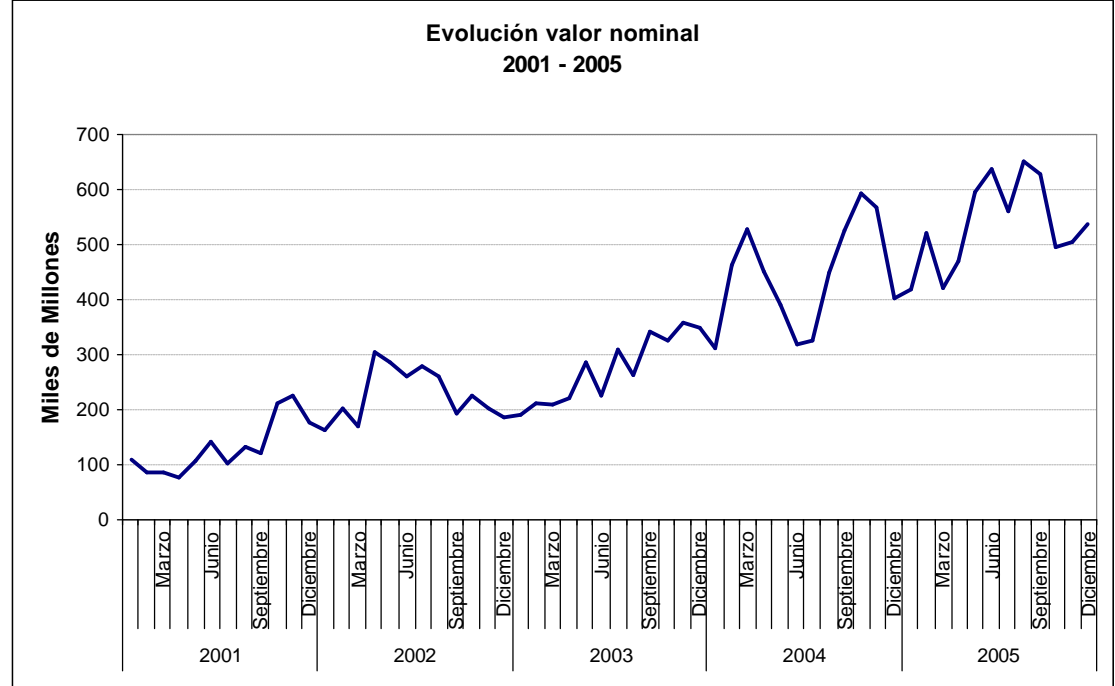
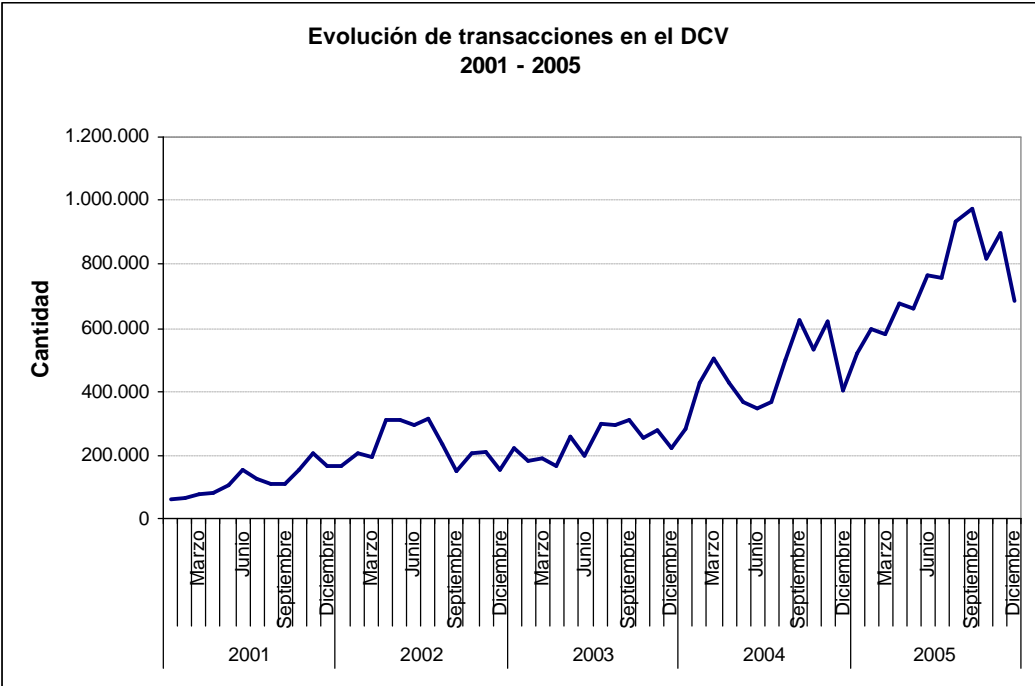

**BANCO DE LA REPÚBLICA**  
**SUBGERENCIA DE OPERACIÓN BANCARIA**  
**BOLETÍN SISTEMA DE PAGOS EN COLOMBIA – DICIEMBRE DE 2005**

**Tabla 2.4: DISTRIBUCIÓN DE VALOR Y CANTIDAD DE OPERACIONES REALIZADAS EN EL DCV - MERCADO SECUNDARIO**

*Valor nominal en miles de millones de pesos*

	CONTRA PAGO 1/														LIBRE DE PAGO		
	REPO DTN (activos)		REPOS BANCO REPUBLICA						REPO ENTRE TERCEROS		SIMULTANEAS			TOTAL		REPO ENTRE TERCEROS	
			BANCO REPUBLICA		REVERSA		INTRADIA		Cantidad 2/ i)	Valor j)	Transacciones 2/ (k)	MEC l)	SEN m)	Cantidad (a+c+e+g+i+k)	Valor (b+d+f+h+j+l+m)		
Cantidad 2/ a)	Valor b)	Cantidad 2/ c)	Valor d)	Cantidad 2/ e)	Valor f)	Cantidad 2/ g)	Valor h)	Cantidad 2/ i)	Valor j)	Transacciones 2/ (k)	MEC l)	SEN m)	Cantidad (a+c+e+g+i+k)	Valor (b+d+f+h+j+l+m)	Cantidad 2/	Valor Nominal 3/	
Ene	1.300	10.989	416	5.412	209	6.832	161	1.518	14	31	1.264	0	3.512	3.364	28.293	0	0
Feb	1.939	15.723	591	7.091	88	5.688	195	1.917	6	32	1.344	0	3.842	4.163	34.294	0	0
Mar	1.972	12.051	643	9.623	65	2.809	229	2.599	7	13	1.012	0	2.689	3.928	29.784	0	0
Abr	2.055	24.813	637	7.541	244	18.325	323	3.870	98	194	1.787	0	5.472	5.144	60.215	0	0
May	1.601	19.423	639	7.786	226	12.274	290	3.220	91	115	1.466	0	4.641	4.313	47.458	0	0
Jun	1.563	17.326	677	10.522	118	5.944	300	3.504	40	33	1.616	0	5.089	4.314	42.419	0	0
Jul	1.664	13.192	946	18.711	147	4.817	336	3.815	53	148	1.576	0	4.858	4.722	45.541	0	0
Ago	1.278	12.425	1.270	22.475	123	4.576	375	4.682	89	252	671	0	1.823	3.806	46.232	0	0
Sep	1.245	11.692	1.301	14.219	198	12.565	388	3.275	65	244	480	0	1.143	3.677	43.138	0	0
Oct	1.091	10.113	1.672	22.571	165	9.960	397	3.678	172	393	1.296	244	2.243	4.793	49.201	262	772
Nov	807	13.192	1.021	9.743	241	11.118	278	3.005	174	1.105	1.868	513	2.751	4.389	41.426	870	2.746
Dic	1.075	15.788	1.369	13.637	197	4.975	299	3.564	106	427	1.767	598	2.594	4.813	41.583	1.065	3.764
2002	17.590	176.726	11.182	149.330	2.021	99.884	3.571	38.645	915	2.986	16.147	1.355	40.658	51.426	509.583	2.197	7.282
Ene	718	10.749	1.013	9.738	203	3.529	357	3.819	79	426	2.085	1.558	3.008	4.455	32.827	467	2.146
Feb	1.111	18.792	1.036	10.077	218	8.104	324	3.386	46	234	2.403	1.351	3.263	5.138	45.206	478	1.811
Mar	850	13.686	1.137	12.445	189	6.823	387	3.433	21	154	2.840	1.550	4.601	5.424	42.692	407	1.680
Abr	1.026	14.381	1.394	19.239	149	2.686	614	5.977	27	252	2.825	1.652	4.241	6.035	48.428	464	1.472
May	1.429	18.922	1.593	21.892	134	3.867	529	5.110	54	545	3.042	3.410	3.740	6.781	57.485	448	1.413
Jun	1.075	16.010	1.462	21.272	111	1.992	466	3.868	26	127	2.459	2.348	2.106	5.599	47.722	415	1.231
Jul	1.079	17.997	1.779	32.597	124	956	669	5.568	89	269	3.347	3.253	2.973	7.087	63.614	480	1.129
Ago	1.074	12.760	1.367	24.996	67	591	562	5.686	338	1.372	3.188	2.790	3.571	6.596	51.766	480	1.328
Sep	1.379	19.936	1.823	31.105	126	4.079	909	8.694	393	1.154	4.310	3.472	5.103	8.940	73.542	502	1.239
Oct	1.861	23.471	1.932	37.655	113	2.453	799	7.285	370	991	3.928	3.563	3.740	9.003	79.157	583	1.649
Nov	1.312	31.902	1.533	27.020	89	6.707	821	8.197	266	756	3.845	3.071	4.834	7.866	82.487	542	1.594
Dic	1.004	32.621	1.894	36.540	61	2.423	827	8.005	232	519	3.363	3.880	2.925	7.381	86.913	551	1.791
2003	13.918	231.227	17.963	284.575	1.584	44.211	7.264	69.028	1.941	6.799	37.635	31.898	44.104	80.305	711.842	5.817	18.484

**BANCO DE LA REPÚBLICA**  
**SUBGERENCIA DE OPERACIÓN BANCARIA**  
**BOLETÍN SISTEMA DE PAGOS EN COLOMBIA – DICIEMBRE DE 2005**

**Tabla 2.4: DISTRIBUCIÓN DE VALOR Y CANTIDAD DE OPERACIONES REALIZADAS EN EL DCV - MERCADO SECUNDARIO**

*Valor nominal en miles de millones de pesos*

	CONTRA PAGO 1/														LIBRE DE PAGO		
	REPO DTN (activos)		REPOS BANCO REPUBLICA						REPO ENTRE TERCEROS		SIMULTANEAS			TOTAL		REPO ENTRE TERCEROS	
			BANCO REPUBLICA		REVERSA		INTRADIA		Cantidad 2/ i)	Valor j)	Transacciones 2/ (k)	MEC l)	SEN m)	Cantidad (a+c+e+g+i+k)	Valor (b+d+f+h+j+l+m)		
	Cantidad 2/ a)	Valor b)	Cantidad 2/ c)	Valor d)	Cantidad 2/ e)	Valor f)	Cantidad 2/ g)	Valor h)								Cantidad 2/ i)	Valor j)
Ene	696	21.779	1.252	20.115	162	5.383	693	6.147	308	812	4.079	3.658	4.641	7.190	62.535	733	2.119
Feb	1.079	36.755	1.408	25.572	114	10.792	828	8.338	342	1.044	5.238	4.257	7.361	9.009	94.118	814	2.354
Mar	1.339	44.370	1.789	36.682	129	6.927	931	10.356	416	1.167	5.486	4.899	7.318	10.090	111.718	959	2.787
Abr	1.042	35.223	1.617	35.907	122	4.460	839	10.731	324	921	4.853	6.062	7.331	8.797	100.636	917	2.515
May	946	31.570	1.623	35.359	144	3.385	715	7.513	317	1.725	4.456	4.492	5.022	8.201	89.065	1.105	3.488
Jun	713	22.505	1.525	26.832	197	2.333	598	6.120	187	679	5.253	3.953	3.825	8.473	66.247	1.174	3.729
Jul	647	22.365	1.333	23.616	144	1.119	632	6.886	300	1.419	7.668	5.576	5.967	10.724	66.947	1.500	4.892
Ago	815	29.061	1.527	30.315	136	1.536	584	6.997	349	1.714	8.310	5.946	7.400	11.721	82.969	1.522	3.698
Sep	954	34.962	1.566	33.823	111	1.042	748	9.323	226	1.119	8.863	7.224	8.397	12.468	95.889	1.627	3.731
Oct	1.164	41.001	1.939	56.457	50	375	703	7.628	243	758	8.430	7.172	7.988	12.529	121.379	1.415	3.125
Nov	1.019	36.012	1.731	45.374	125	2.824	814	9.939	280	1.251	9.176	6.908	11.443	13.145	113.751	951	2.555
Dic	778	27.123	1.365	27.521	56	1.984	725	9.821	221	1.199	6.396	5.609	8.717	9.541	81.975	991	3.478
2004	11.192	382.727	18.675	397.574	1.490	42.160	8.810	99.799	3.513	13.805	78.208	65.756	85.409	121.888	1.087.230	13.708	38.470
Ene	481	14.842	1.013	16.806	0	0	826	9.795	356	4.489	7.102	5.822	10.742	9.778	62.495	1.129	3.833
Feb	765	27.602	1.396	29.493	0	0	753	8.787	243	1.442	9.771	8.201	13.827	12.928	89.352	1.229	4.115
Mar	536	18.852	998	18.002	0	0	709	9.360	195	1.365	8.869	7.261	12.956	11.307	67.796	1.162	3.966
Abr	451	15.020	960	18.143	0	0	800	10.099	96	609	10.254	8.220	15.130	12.561	67.221	1.178	3.650
May	651	21.372	1.406	41.627	0	0	865	10.050	121	586	11.361	8.803	17.346	14.404	99.785	1.299	3.312
Jun	318	10.482	1.542	44.381	0	0	977	11.894	127	982	10.685	9.836	18.315	13.649	95.891	1.484	3.635
Jul	2	16	1.521	45.710	0	0	812	11.330	102	604	10.208	9.051	12.651	12.645	79.363	1.409	3.351
Ago	0	0	1.892	56.047	0	0	862	12.289	65	218	14.982	11.865	19.081	17.801	99.501	1.693	4.238
Sep	2	55	1.074	26.456	0	0	875	12.021	74	543	16.946	13.129	25.395	18.971	77.599	1.737	3.767
Oct	1	23	1.303	31.192	0	0	772	9.991	91	846	15.214	12.016	19.450	17.381	73.518	1.538	3.037
Nov	0	0	971	18.671	0	0	702	8.416	81	821	19.254	13.035	28.272	21.008	69.215	1.578	3.397
Dic	1	30	1.743	53.934	0	0	971	12.079	65	602	17.385	13.818	27.024	20.165	107.487	1.919	3.460
2005	3.208	108.295	15.819	400.463	0	0	9.924	126.111	1.616	13.107	152.031	121.057	220.188	182.598	989.221	17.355	43.760

Fuente: Estadística Y Desarrollo - Departamento de Fiduciaria y Valores

**BANCO DE LA REPÚBLICA**  
**SUBGERENCIA DE OPERACIÓN BANCARIA**  
**BOLETÍN SISTEMA DE PAGOS EN COLOMBIA – DICIEMBRE DE 2005**

**Tabla 2.5: DISTRIBUCIÓN HISTÓRICA DE VALOR Y CANTIDAD DE OPERACIONES REALIZADAS EN EL DCV – Mercado Primario**

*Valor nominal en miles de millones de pesos*

	COLOCACIONES 1/					AMORTIZACIONES										Valor Total Pagado (a + b)
	Transacciones 2/	Denominados en			Valor Nominal Total en pesos	Transacciones 2/	Capital			Valor Pagado (a)	Transacciones 2/	Rendimientos			Valor Pagado (b)	
		Pesos	Dólares	UVR			Pesos	Dólares	UVR			Pesos	Dólares	UVR		
Ene	844	1.841	0	239	2.080	508	1.001	590	18	1.609	6.341	110	2	0	112	1.721
Feb	768	1.337	0	1.631	2.968	145	85	147	364	596	7.392	111	0	0	111	707
Mar	826	1.687	0	48	1.735	233	1.212	424	0	1.636	6.010	351	0	0	351	1.987
Abr	1.154	1.847	0	38	1.885	400	1.496	0	37	1.533	12.476	480	0	0	480	2.014
May	911	3.257	0	876	4.132	657	1.670	0	43	1.714	113.119	360	0	0	360	2.073
Jun	727	978	0	429	1.407	415	66	601	22	689	68.545	240	48	0	288	977
Jul	865	1.986	0	60	2.046	1.146	1.614	0	20	1.634	67.684	0	0	0	0	1.634
Ago	649	479	0	62	541	746	547	0	25	572	32.736	0	0	0	0	572
Sep	632	293	0	90	383	593	606	0	0	606	8.723	0	4	0	4	610
Oct	891	1.121	0	63	1.184	813	834	0	26	860	35.443	0	0	0	0	860
Nov	645	233	550	110	892	498	406	0	37	443	102.493	0	0	0	0	443
Dic	913	1.114	130	40	1.284	538	75	0	22	97	15.103	0	0	0	0	97
<b>2002</b>	<b>9.825</b>	<b>16.172</b>	<b>680</b>	<b>3.685</b>	<b>20.537</b>	<b>6.692</b>	<b>9.613</b>	<b>1.762</b>	<b>614</b>	<b>11.989</b>	<b>476.065</b>	<b>1.653</b>	<b>54</b>	<b>0</b>	<b>1.706</b>	<b>13.695</b>
Ene	923	1.602	0	124	1.726	733	1.240	0	22	1.262	5.117	478	0	286	764	2.026
Feb	886	795	0	1.136	1.931	563	87	378	22	488	4.198	551	0	79	630	1.118
Mar	1.901	1.707	0	43	1.750	603	1.773	0	24	1.796	21.189	1.850	91	30	1.971	3.767
Abr	917	1.144	0	43	1.187	544	360	0	24	384	10.516	1.021	0	11	1.032	1.416
May	785	1.430	0	65	1.495	455	786	0	25	811	62.385	657	0	170	827	1.638
Jun	1.413	2.695	0	255	2.949	381	2.787	0	119	2.905	49.929	950	16	66	1.032	3.937
Jul	900	1.420	0	80	1.500	685	516	202	57	774	12.444	654	20	138	812	1.586
Ago	908	1.052	0	57	1.109	756	659	311	27	997	6.342	293	60	12	365	1.362
Sep	1.439	1.212	0	287	1.499	408	694	0	96	789	5.294	90	0	259	349	1.138
Oct	1.558	1.421	0	0	1.421	715	1.689	0	24	1.713	22.746	326	0	10	335	2.049
Nov	1.008	1.767	736	137	2.640	364	793	711	35	1.540	65.535	131	1	12	144	1.684
Dic	2.266	1.065	0	1.479	2.543	459	270	0	125	395	10.815	48	0	10	58	454
<b>2003</b>	<b>14.904</b>	<b>17.309</b>	<b>736</b>	<b>3.705</b>	<b>21.750</b>	<b>6.666</b>	<b>11.654</b>	<b>1.601</b>	<b>600</b>	<b>13.855</b>	<b>276.510</b>	<b>7.050</b>	<b>188</b>	<b>1.081</b>	<b>8.319</b>	<b>22.174</b>

**BANCO DE LA REPÚBLICA**  
**SUBGERENCIA DE OPERACIÓN BANCARIA**  
**BOLETÍN SISTEMA DE PAGOS EN COLOMBIA – DICIEMBRE DE 2005**

**Tabla 2.5: DISTRIBUCIÓN HISTÓRICA DE VALOR Y CANTIDAD DE OPERACIONES REALIZADAS EN EL DCV – Mercado Primario**  
*Valor nominal en miles de millones de pesos*

	COLOCACIONES 1/					AMORTIZACIONES											Valor Total Pagado (a + b)
	Transacciones 2/	Denominados en			Valor Nominal Total en pesos	Transacciones 2/	Capital			Valor Pagado (a)	Transacciones 2/	Rendimientos			Valor Pagado (b)		
		Pesos	Dólares	UVR			Pesos	Dólares	UVR			Pesos	Dólares	UVR			
Ene	999	2.024	0	616	2.640	974	1.983	0	641	2.624	5.291	479	0	286	765	3.389	
Feb	753	1.772	0	53	1.825	308	228	90	0	318	4.335	557	0	79	635	953	
Mar	812	2.036	0	63	2.099	432	155	39	50	244	11.045	950	42	19	1.010	1.254	
Abr	977	1.867	0	44	1.911	984	2.248	0	26	2.273	5.622	626	0	10	635	2.908	
May	783	1.539	0	53	1.593	557	2.072	0	897	2.969	60.815	835	0	180	1.015	3.984	
Jun	782	2.268	0	37	2.304	516	2.858	156	26	3.040	49.924	813	12	79	903	3.943	
Jul	1.027	2.370	0	53	2.423	530	582	0	29	611	9.347	681	0	132	813	1.424	
Ago	674	1.341	0	47	1.388	370	434	0	27	461	7.081	654	30	9	694	1.155	
Sep	715	3.280	0	56	3.337	389	2.101	0	30	2.131	5.876	207	0	332	539	2.670	
Oct	884	1.200	0	298	1.498	432	677	0	27	704	17.262	157	0	9	166	870	
Nov	601	774	0	50	824	371	661	0	27	688	98.894	576	26	9	612	1.300	
Dic	1.637	1.720	0	62	1.782	368	498	0	32	531	10.393	39	0	11	50	580	
<b>2004</b>	<b>10.644</b>	<b>22.191</b>	<b>0</b>	<b>1.432</b>	<b>23.623</b>	<b>6.231</b>	<b>14.496</b>	<b>285</b>	<b>1.813</b>	<b>16.594</b>	<b>285.885</b>	<b>6.572</b>	<b>110</b>	<b>1.154</b>	<b>7.836</b>	<b>24.430</b>	
Ene	1.034	3.426	0	685	4.111	569	875	0	28	903	5.241	295	0	301	596	1.499	
Feb	755	2.665	0	366	3.031	384	924	0	29	953	5.173	923	0	144	1.067	2.020	
Mar	782	3.926	0	91	4.017	384	2.699	0	28	2.727	10.164	1.021	36	9	1.066	3.794	
Abr	939	4.011	0	193	4.204	544	651	0	29	680	5.714	734	0	9	743	1.422	
May	723	2.704	0	147	2.851	524	2.970	0	29	2.999	103.503	568	0	128	695	3.695	
Jun	630	3.160	0	237	3.397	487	1.033	0	950	1.982	61.747	552	0	82	634	2.616	
Jul	834	1.751	0	189	1.940	433	312	0	29	341	8.869	1.117	0	136	1.252	1.593	
Ago	698	2.578	0	171	2.749	461	2.102	0	30	2.131	7.457	658	27	8	693	2.825	
Sep	717	2.603	0	174	2.776	405	2.836	0	30	2.865	5.463	235	0	409	644	3.509	
Oct	1.016	3.810	0	73	3.883	554	1.082	0	30	1.112	24.574	93	0	8	101	1.213	
Nov	1.646	3.261	0	963	4.223	496	2.332	0	628	2.960	91.321	827	0	8	835	3.795	
Dic	611	1.961	0	170	2.131	1.187	509	0	30	540	9.332	37	0	8	45	584	
<b>2005</b>	<b>10.385</b>	<b>35.855</b>	<b>0</b>	<b>3.460</b>	<b>39.314</b>	<b>6.428</b>	<b>18.325</b>	<b>0</b>	<b>1.869</b>	<b>20.194</b>	<b>338.558</b>	<b>7.061</b>	<b>63</b>	<b>1.249</b>	<b>8.372</b>	<b>28.566</b>	

Fuente: Estadística Y Desarrollo - Departamento de Fiduciaria y Valores



**BANCO DE LA REPÚBLICA**  
**SUBGERENCIA DE OPERACIÓN BANCARIA**  
**BOLETÍN SISTEMA DE PAGOS EN COLOMBIA – DICIEMBRE DE 2005**

**Tabla 2.6: DISTRIBUCIÓN HISTÓRICA DE VALOR Y CANTIDAD DE OPERACIONES REALIZADAS EN EL DCV – Mercado secundario**  
**COMPRAS – VENTAS**

*valor en miles de millones*

	Entrega contra pago 1/						Libre de pago					Traslados entre Depósitos l	Total Transacciones a + g	Total e+k+l
	Transacciones 2/ a	Denominados en			Valor Nominal Total en pesos 3/ e=b+c+d	Valor Compra-Venta f	Transacciones 2/ g	Denominados en			Valor Nominal Total en pesos 3/ k=h+i+j			
		Pesos b	Dólares c	UVR d				Pesos h	Dólares i	UVR j				
Ene	26.828	29.110	2.818	4.561	36.489	38.542	26.668	16.800	3.878	6.475	27.153	329	53.496	63.970
Feb	25.907	29.924	1.762	8.070	39.755	41.227	25.601	16.638	2.008	9.419	28.065	610	51.508	68.430
Mar	21.397	25.020	1.187	4.685	30.892	31.620	20.543	13.859	2.036	8.745	24.640	430	41.940	55.962
Abr	34.681	46.004	745	4.813	51.562	54.651	23.902	21.210	1.376	10.322	32.908	458	58.583	84.929
May	34.254	47.284	1.417	6.705	55.406	59.507	22.589	21.980	1.962	9.976	33.919	670	56.843	89.994
Jun	33.516	45.522	1.341	9.730	56.592	61.955	19.017	20.578	1.982	10.113	32.673	510	52.533	89.776
Jul	32.194	44.741	2.362	7.610	54.714	59.334	22.976	28.983	3.435	12.815	45.233	519	55.170	100.465
Ago	21.229	35.255	1.627	5.846	42.728	42.877	23.055	35.139	3.032	9.513	47.685	640	44.284	91.052
Sep	16.927	19.853	1.150	4.109	25.112	23.888	20.741	21.909	1.954	7.551	31.414	678	37.668	57.203
Oct	19.600	21.563	1.345	5.922	28.829	27.717	21.639	23.938	2.452	9.333	35.723	409	41.239	64.961
Nov	20.288	23.858	832	7.026	31.715	32.576	16.746	16.740	1.455	4.982	23.178	619	37.034	55.512
Dic	12.602	15.310	839	5.557	21.706	21.646	14.802	15.428	1.764	7.833	25.025	347	27.404	47.078
<b>2002</b>	<b>299.423</b>	<b>383.442</b>	<b>17.425</b>	<b>74.632</b>	<b>475.500</b>	<b>495.538</b>	<b>258.279</b>	<b>253.202</b>	<b>27.335</b>	<b>107.078</b>	<b>387.615</b>	<b>6.218</b>	<b>557.702</b>	<b>869.333</b>
Ene	22.745	29.339	1.204	7.267	37.810	39.103	14.229	17.577	3.383	7.208	28.168	365	36.974	66.344
Feb	22.601	25.414	848	12.520	38.782	39.263	16.001	14.915	3.750	7.571	26.237	570	38.602	65.588
Mar	23.708	31.425	735	8.939	41.099	41.556	17.213	16.899	2.951	9.987	29.837	546	40.921	71.483
Abr	22.774	30.981	1.168	7.329	39.479	39.966	16.248	19.678	3.696	13.456	36.830	809	39.022	77.119
May	32.902	38.876	2.544	12.887	54.307	56.217	20.068	29.748	4.813	12.959	47.519	689	52.970	102.515
Jun	24.344	27.805	1.234	8.937	37.977	39.291	17.364	20.925	3.115	13.551	37.592	718	41.708	76.287
Jul	33.881	40.275	2.136	7.758	50.168	52.283	21.661	36.405	4.151	13.597	54.154	732	55.542	105.054
Ago	33.841	39.954	1.298	6.987	48.240	51.330	21.024	28.815	2.312	13.524	44.651	566	54.865	93.457
Sep	37.886	40.283	833	16.250	57.366	62.338	26.166	30.756	2.320	21.968	55.044	959	64.052	113.369
Oct	33.782	37.097	833	8.963	46.894	49.923	25.217	26.913	2.789	17.935	47.637	696	58.999	95.227
Nov	35.230	45.602	675	7.062	53.339	58.068	23.297	34.342	2.127	19.049	55.518	546	58.527	109.402
Dic	22.418	25.555	315	9.200	35.069	37.875	23.310	47.162	1.794	16.065	65.021	641	45.728	100.731
<b>2003</b>	<b>346.112</b>	<b>412.607</b>	<b>13.824</b>	<b>114.101</b>	<b>540.531</b>	<b>567.216</b>	<b>241.798</b>	<b>324.137</b>	<b>37.201</b>	<b>166.869</b>	<b>528.207</b>	<b>7.838</b>	<b>587.910</b>	<b>1.076.576</b>

**BANCO DE LA REPÚBLICA**  
**SUBGERENCIA DE OPERACIÓN BANCARIA**  
**BOLETÍN SISTEMA DE PAGOS EN COLOMBIA – DICIEMBRE DE 2005**

**Tabla 2.6: DISTRIBUCIÓN HISTÓRICA DE VALOR Y CANTIDAD DE OPERACIONES REALIZADAS EN EL DCV – Mercado secundario**  
**COMPRAS – VENTAS**

*valor en miles de millones*

	Entrega contra pago 1/						Libre de pago						Traslados entre Depósitos l	Total Transacciones a + g	Total e+k+l
	Transacciones 2/ a	Denominados en			Valor Nominal Total en pesos 3/ e=b+c+d	Valor Compra-Venta f	Transacciones 2/ g	Denominados en			Valor Nominal Total en pesos 3/ k=h+i+j				
		Pesos b	Dólares c	UVR d				Pesos h	Dólares i	UVR j					
Ene	38.619	43.646	615	13.564	57.825	64.250	20.315	37.939	1.463	19.091	58.493	801	58.934	117.119	
Feb	56.742	72.366	503	17.233	90.102	101.778	24.122	46.482	1.102	20.767	68.351	787	80.864	159.240	
Mar	57.697	79.417	551	12.782	92.751	107.013	28.646	51.445	1.657	22.741	75.843	854	86.343	169.448	
Abr	44.234	57.359	298	11.433	69.091	79.895	27.070	44.634	1.936	23.699	70.268	945	71.304	140.304	
May	34.765	40.241	1.009	6.711	47.962	51.109	27.593	43.582	1.995	18.017	63.595	640	62.358	112.197	
Jun	33.204	40.137	624	5.051	45.812	48.476	23.488	35.475	1.671	11.613	48.759	609	56.692	95.180	
Jul	36.959	42.026	328	10.075	52.428	55.822	22.375	35.212	1.258	10.048	46.518	633	59.334	99.579	
Ago	54.315	70.428	463	8.932	79.823	86.233	24.681	58.565	1.135	11.744	71.444	868	78.996	152.135	
Sep	70.707	91.191	322	11.599	103.113	112.801	24.928	67.504	1.588	10.925	80.018	952	95.635	184.082	
Oct	60.811	88.277	102	13.894	102.272	112.277	25.994	80.973	1.142	12.057	94.172	538	86.805	196.982	
Nov	70.756	109.620	176	10.745	120.541	134.443	26.863	51.713	1.201	11.808	64.721	752	97.619	186.015	
Dic	40.938	60.695	104	9.136	69.934	78.236	23.882	48.058	900	9.928	58.886	589	64.820	129.409	
<b>2004</b>	<b>599.747</b>	<b>795.404</b>	<b>5.095</b>	<b>131.155</b>	<b>931.655</b>	<b>1.032.334</b>	<b>299.957</b>	<b>601.583</b>	<b>17.047</b>	<b>182.438</b>	<b>801.068</b>	<b>8.967</b>	<b>899.704</b>	<b>1.741.689</b>	
Ene	63.800	104.421	191	12.186	116.799	134.035	20.299	38.412	684	10.213	49.309	885	84.099	166.992	
Feb	70.317	102.588	341	26.483	129.412	148.722	24.756	50.101	756	10.973	61.831	692	95.073	191.935	
Mar	58.923	88.128	326	9.542	97.996	113.046	23.082	43.643	732	8.443	52.818	948	82.005	151.762	
Abr	78.783	120.167	377	15.916	136.459	155.767	27.590	47.319	650	9.561	57.530	900	106.373	194.889	
May	75.347	119.989	220	26.937	147.147	165.622	29.190	69.351	645	16.629	86.626	862	104.537	234.634	
Jun	87.086	131.773	143	36.998	168.913	194.184	30.889	69.703	459	21.493	91.656	979	117.975	261.548	
Jul	81.836	119.436	220	36.982	156.638	188.082	32.254	57.323	594	16.932	74.849	1.182	114.090	232.668	
Ago	92.296	139.100	307	26.311	165.718	201.582	28.937	64.701	567	16.971	82.239	781	121.233	248.738	
Sep	111.677	174.013	329	36.454	210.797	254.082	28.810	49.523	369	17.105	66.997	707	140.487	278.502	
Oct	81.036	110.779	264	22.639	133.682	164.426	25.162	52.281	353	12.767	65.400	464	106.198	199.546	
Nov	86.017	119.105	253	21.004	140.362	170.978	24.080	49.361	303	12.678	62.341	724	110.097	203.428	
Dic	51.412	72.904	229	10.908	84.042	103.576	26.060	75.146	666	14.499	90.310	1.077	77.472	175.429	
<b>2005</b>	<b>938.530</b>	<b>1.402.404</b>	<b>3.199</b>	<b>282.361</b>	<b>1.687.965</b>	<b>1.994.103</b>	<b>321.109</b>	<b>666.865</b>	<b>6.777</b>	<b>168.264</b>	<b>841.906</b>	<b>10.200</b>	<b>1.259.639</b>	<b>2.540.070</b>	

Fuente: Estadística Y Desarrollo - Departamento de Fiduciaria y Valores

**BANCO DE LA REPÚBLICA**  
**SUBGERENCIA DE OPERACIÓN BANCARIA**  
**BOLETÍN SISTEMA DE PAGOS EN COLOMBIA – DICIEMBRE DE 2005**

**Tabla 2.7: DISTRIBUCIÓN HISTÓRICA DE VALOR DE OPERACIONES REALIZADAS EN LOS SISTEMAS DE NEGOCIACIÓN – Entrega Contra Pago**

	Entrega Contra Pago				
	DCV	SEN	MEC	OTROS 1/	SUBTOTAL a)
Ene	23.329	10.767	1.872	521	36.489
Feb	26.612	9.396	3.350	397	39.755
Mar	19.739	7.422	3.241	489	30.892
Abr	29.823	15.792	4.911	1.036	51.562
May	33.050	15.784	5.677	895	55.406
Jun	35.048	14.211	6.159	1.175	56.592
Jul	34.531	10.884	8.256	1.043	54.714
Ago	30.698	6.010	5.569	451	42.728
Sep	17.758	3.990	3.250	114	25.112
Oct	18.312	8.171	1.969	376	28.829
Nov	20.153	8.674	2.314	574	31.715
Dic	16.096	3.734	1.532	344	21.706
<b>2002</b>	<b>305.148</b>	<b>114.835</b>	<b>48.100</b>	<b>7.416</b>	<b>475.500</b>

Ene	21.641	13.259	2.481	430	37.810
Feb	26.106	9.944	2.247	485	38.782
Mar	25.650	13.582	1.485	382	41.099
Abr	22.661	14.799	1.598	421	39.479
May	32.847	16.385	4.294	781	54.307
Jun	24.568	8.314	4.539	556	37.977
Jul	28.485	14.986	6.064	633	50.168
Ago	24.971	15.995	6.558	716	48.240
Sep	33.207	15.860	7.636	664	57.366
Oct	25.843	14.758	5.940	353	46.894
Nov	25.805	20.968	5.949	617	53.339
Dic	22.608	8.957	3.268	237	35.069
<b>2003</b>	<b>314.392</b>	<b>167.808</b>	<b>52.057</b>	<b>6.274</b>	<b>540.531</b>

*valor nominal en miles de millones*

TOTAL b)	Libre de Pago (DCV)				TOTAL f=a+e	PARTICIPACIÓN DEL TOTAL e/f
	CRUZADAS c)	PARTICIPACIÓN c/b	Traslados Entre Depósitos d)	SUBTOTAL LIBRE DE PAGO e=b-c-d		
27.153	21.496	79%	329	5.328	41.817	13%
28.065	21.250	76%	610	6.204	45.960	13%
24.640	20.019	81%	430	4.192	35.084	12%
32.908	26.804	81%	458	5.646	57.208	10%
33.919	25.178	74%	670	8.072	63.477	13%
32.673	26.186	80%	510	5.978	62.571	10%
45.233	36.755	81%	519	7.959	62.673	13%
47.685	39.735	83%	640	7.310	50.038	15%
31.414	26.698	85%	678	4.038	29.149	14%
35.723	30.554	86%	409	4.760	33.588	14%
23.178	18.900	82%	619	3.658	35.373	10%
25.025	18.230	73%	347	6.448	28.155	23%
387.615	311.804	80%	6.218	69.593	545.093	13%

28.168	22.165	79%	365	5.637	43.448	13%
26.237	21.431	82%	570	4.236	43.018	10%
29.837	26.152	88%	546	3.138	44.238	7%
36.830	32.964	90%	809	3.057	42.536	7%
47.519	42.663	90%	689	4.167	58.474	7%
37.592	32.256	86%	718	4.617	42.594	11%
54.154	49.896	92%	732	3.526	53.694	7%
44.651	41.490	93%	566	2.596	50.836	5%
55.044	47.866	87%	959	6.218	63.584	10%
47.637	43.459	91%	696	3.482	50.376	7%
55.518	51.832	93%	546	3.140	56.479	6%
65.021	60.408	93%	641	3.971	39.040	10%
528.207	472.584	89%	7.838	47.785	588.316	8%

**BANCO DE LA REPÚBLICA**  
**SUBGERENCIA DE OPERACIÓN BANCARIA**  
**BOLETÍN SISTEMA DE PAGOS EN COLOMBIA – DICIEMBRE DE 2005**

**Tabla 2.7: DISTRIBUCIÓN HISTÓRICA DE VALOR DE OPERACIONES REALIZADAS EN LOS SISTEMAS DE NEGOCIACIÓN – Entrega Contra Pago**

	Entrega Contra Pago				
	DCV	SEN	MEC	OTROS 1/	SUBTOTAL a)
Ene	26.625	24.260	6.230	710	57.825
Feb	36.472	42.904	9.676	1.051	90.102
Mar	37.286	41.997	12.401	1.067	92.751
Abr	31.249	26.834	10.276	732	69.091
May	24.104	15.573	7.609	676	47.962
Jun	21.860	16.113	7.350	490	45.812
Jul	24.083	18.865	8.810	670	52.428
Ago	29.324	33.254	16.288	956	79.823
Sep	35.957	45.280	20.641	1.234	103.113
Oct	36.227	50.116	14.930	999	102.272
Nov	41.440	59.191	18.578	1.332	120.541
Dic	26.697	29.327	13.322	588	69.934
<b>2004</b>	<b>371.323</b>	<b>403.714</b>	<b>146.110</b>	<b>10.508</b>	<b>931.655</b>
Ene	38.496	59.233	17.518	1.552	116.799
Feb	48.661	60.437	18.828	1.486	129.412
Mar	34.053	45.289	17.081	1.573	97.996
Abr	46.430	60.134	27.922	1.972	136.459
May	55.798	64.970	24.179	2.200	147.147
Jun	61.336	74.956	30.716	1.905	168.913
Jul	52.101	67.821	34.886	1.830	156.638
Ago	50.792	76.116	36.784	2.025	165.718
Sep	59.794	104.280	44.574	2.149	210.797
Oct	45.006	44.821	42.730	1.125	133.682
Nov	42.430	58.681	37.732	1.520	140.362
Dic	33.686	26.670	23.272	414	84.042
<b>2005</b>	<b>568.582</b>	<b>743.410</b>	<b>356.222</b>	<b>19.751</b>	<b>1.687.965</b>

*valor nominal en miles de millones*

TOTAL b)	CRUZADAS c)	PARTICIPACIÓN c/b	Libre de Pago (DCV)		TOTAL f=a+e	PARTICIPACIÓN DEL TOTAL e/f
			Traslados Entre Depósitos d)	SUBTOTAL LIBRE DE PAGO e=b-c-d		
58.493	53.865	92%	801	3.828	61.653	6%
68.351	63.952	94%	787	3.613	93.715	4%
75.843	70.615	93%	854	4.374	97.125	5%
70.268	64.932	92%	945	4.392	73.483	6%
63.595	59.185	93%	640	3.769	51.731	7%
48.759	45.702	94%	609	2.448	48.261	5%
46.518	42.736	92%	633	3.148	55.577	6%
71.444	66.743	93%	868	3.833	83.656	5%
80.018	73.503	92%	952	5.563	108.676	5%
94.172	89.941	96%	538	3.693	105.965	3%
64.721	59.517	92%	752	4.453	124.994	4%
58.886	53.313	91%	589	4.984	74.918	7%
801.068	744.002	93%	8.967	48.098	979.753	5%
49.309	44.224	90%	885	4.201	120.999	3%
61.831	55.713	90%	692	5.426	134.838	4%
52.818	47.180	89%	948	4.690	102.686	5%
57.530	52.434	91%	900	4.196	140.655	3%
86.626	80.766	93%	862	4.998	152.145	3%
91.656	83.030	91%	979	7.647	176.560	4%
74.849	68.631	92%	1.182	5.036	161.674	3%
82.239	76.679	93%	781	4.778	170.497	3%
66.997	61.213	91%	707	5.077	215.874	2%
65.400	59.863	92%	464	5.074	138.755	4%
62.341	54.317	87%	724	7.300	147.662	5%
90.310	84.107	93%	1.077	5.127	89.169	6%
841.906	768.156	91%	10.200	63.550	1.751.515	4%

Fuente: Estadística Y Desarrollo - Departamento de Fiduciaria y Valores

**BANCO DE LA REPÚBLICA**  
**SUBGERENCIA DE OPERACIÓN BANCARIA**  
**BOLETÍN SISTEMA DE PAGOS EN COLOMBIA – DICIEMBRE DE 2005**

**Tabla 2.8: DISTRIBUCIÓN HISTÓRICA DE CANTIDAD DE OPERACIONES REALIZADAS EN LOS SISTEMAS DE NEGOCIACIÓN – Entrega Contra Pago**

	Entrega Contra Pago				
	DCV	SEN	MEC	OTROS 1/	SUBTOTAL a)
Ene	12.310	6.837	7.283	398	26.828
Feb	12.742	5.778	7.063	324	25.907
Mar	10.649	4.642	5.727	379	21.397
Abr	16.097	10.033	7.739	812	34.681
May	16.720	9.735	7.043	756	34.254
Jun	16.802	8.591	7.225	898	33.516
Jul	16.445	6.555	8.430	764	32.194
Ago	12.007	4.065	4.760	397	21.229
Sep	9.669	3.073	4.089	96	16.927
Oct	9.689	5.725	3.866	320	19.600
Nov	10.303	5.905	3.693	387	20.288
Dic	7.547	2.387	2.409	259	12.602
<b>2002</b>	<b>150.980</b>	<b>73.326</b>	<b>69.327</b>	<b>5.790</b>	<b>299.423</b>

Ene	10.246	8.803	3.393	303	22.745
Feb	12.558	6.679	2.995	369	22.601
Mar	12.657	8.523	2.251	277	23.708
Abr	10.447	9.822	2.217	288	22.774
May	14.758	12.862	4.658	624	32.902
Jun	12.212	6.697	4.984	451	24.344
Jul	14.438	12.530	6.412	501	33.881
Ago	13.079	12.932	7.224	606	33.841
Sep	16.998	12.404	7.977	507	37.886
Oct	13.487	12.290	7.695	310	33.782
Nov	12.263	16.303	6.136	528	35.230
Dic	11.294	7.417	3.511	196	22.418
<b>2003</b>	<b>154.437</b>	<b>127.262</b>	<b>59.453</b>	<b>4.960</b>	<b>346.112</b>

**Cantidad de Operaciones**

TOTAL b)	Libre de Pago (DCV)				TOTAL f=a+e	PARTICIPACIÓN DEL TOTAL e/f
	CRUZADAS c)	PARTICIPACIÓN c/b	Traslados Entre Depósitos d)	SUBTOTAL LIBRE DE PAGO e=b-c-d		
26.668	14.326	54%	1.032	11.310	38.138	30%
25.601	13.723	54%	1.554	10.324	36.231	28%
20.543	11.292	55%	1.734	7.517	28.914	26%
23.902	13.342	56%	1.345	9.215	43.896	21%
22.589	13.340	59%	1.476	7.773	42.027	18%
19.017	11.613	61%	1.625	5.779	39.295	15%
22.976	14.694	64%	1.686	6.596	38.790	17%
23.055	16.348	71%	1.480	5.227	26.456	20%
20.741	13.062	63%	1.779	5.900	22.827	26%
21.639	15.157	70%	1.244	5.238	24.838	21%
16.746	11.137	67%	1.409	4.200	24.488	17%
14.802	10.532	71%	1.167	3.103	15.705	20%
258.279	158.566	61%	17.531	82.182	381.605	22%

14.229	10.770	76%	1.000	2.459	25.204	10%
16.001	11.800	74%	1.198	3.003	25.604	12%
17.213	12.760	74%	1.661	2.792	26.500	11%
16.248	12.234	75%	1.518	2.496	25.270	10%
20.068	15.708	78%	1.119	3.241	36.143	9%
17.364	12.620	73%	1.548	3.196	27.540	12%
21.661	16.184	75%	1.827	3.650	37.531	10%
21.024	17.007	81%	1.089	2.928	36.769	8%
26.166	20.704	79%	1.547	3.915	41.801	9%
25.217	19.609	78%	1.315	4.293	38.075	11%
23.297	17.761	76%	1.031	4.505	39.735	11%
23.310	18.309	79%	993	4.008	26.426	15%
241.798	185.466	77%	15.846	40.486	386.598	10%

**BANCO DE LA REPÚBLICA**  
**SUBGERENCIA DE OPERACIÓN BANCARIA**  
**BOLETÍN SISTEMA DE PAGOS EN COLOMBIA – DICIEMBRE DE 2005**

**Tabla 2.8: DISTRIBUCIÓN HISTÓRICA DE CANTIDAD DE OPERACIONES REALIZADAS EN LOS SISTEMAS DE NEGOCIACIÓN – Entrega Contra Pago**

	Entrega Contra Pago				
	DCV	SEN	MEC	OTROS 1/	SUBTOTAL a)
Ene	13.172	19.101	5.805	541	38.619
Feb	16.655	30.856	8.466	765	56.742
Mar	17.329	28.635	10.998	735	57.697
Abr	13.902	19.679	10.096	557	44.234
May	10.870	14.324	9.001	570	34.765
Jun	10.024	12.870	9.888	422	33.204
Jul	10.921	15.038	10.457	543	36.959
Ago	13.341	23.753	16.505	716	54.315
Sep	15.735	32.574	21.507	891	70.707
Oct	16.340	29.239	14.497	735	60.811
Nov	17.710	33.490	18.674	882	70.756
Dic	11.001	16.486	13.064	387	40.938
<b>2004</b>	<b>167.000</b>	<b>276.045</b>	<b>148.958</b>	<b>7.744</b>	<b>599.747</b>
Ene	13.988	33.159	15.672	981	63.800
Feb	17.622	36.573	15.328	794	70.317
Mar	12.608	29.508	15.860	947	58.923
Abr	18.319	36.445	22.775	1.244	78.783
May	19.831	35.699	18.796	1.021	75.347
Jun	21.146	39.113	25.769	1.058	87.086
Jul	17.725	33.460	29.675	976	81.836
Ago	18.030	39.798	33.268	1.200	92.296
Sep	20.415	53.207	36.968	1.087	111.677
Oct	15.561	25.109	39.618	748	81.036
Nov	15.266	32.602	37.317	832	86.017
Dic	12.787	15.138	23.250	237	51.412
<b>2005</b>	<b>203.298</b>	<b>409.811</b>	<b>314.296</b>	<b>11.125</b>	<b>938.530</b>

**Cantidad de Operaciones**

Libre de Pago (DCV)					TOTAL f=a+e	PARTICIPACIÓN DEL TOTAL e/f
TOTAL b)	CRUZADAS c)	PARTICIPACIÓN c/b	Traslados Entre Depósitos d)	SUBTOTAL LIBRE DE PAGO e=b-c-d		
20.315	16.771	83%	1.275	2.269	40.888	6%
24.122	20.136	83%	1.278	2.708	59.450	5%
28.646	23.884	83%	1.241	3.521	61.218	6%
27.070	22.945	85%	1.001	3.124	47.358	7%
27.593	23.349	85%	1.137	3.107	37.872	8%
23.488	19.698	84%	1.238	2.552	35.756	7%
22.375	18.143	81%	1.243	2.989	39.948	7%
24.681	20.292	82%	1.423	2.966	57.281	5%
24.928	20.544	82%	1.455	2.929	73.636	4%
25.994	22.130	85%	1.296	2.568	63.379	4%
26.863	22.750	85%	1.311	2.802	73.558	4%
23.882	19.466	82%	1.030	3.386	44.324	8%
299.957	250.108	83%	14.928	34.921	634.668	6%
20.299	16.822	83%	1.133	2.344	66.144	4%
24.756	20.264	82%	1.385	3.107	73.424	4%
23.082	19.009	82%	1.520	2.553	61.476	4%
27.590	22.844	83%	1.618	3.128	81.911	4%
29.190	25.373	87%	1.389	2.428	77.775	3%
30.889	26.332	85%	1.530	3.027	90.113	3%
32.254	23.272	72%	1.179	7.803	89.639	9%
28.937	25.083	87%	1.254	2.600	94.896	3%
28.810	24.545	85%	1.184	3.081	114.758	3%
25.162	21.599	86%	942	2.621	83.657	3%
24.080	21.068	87%	849	2.163	88.180	2%
26.060	21.846	84%	951	3.263	54.675	6%
321.109	268.057	83%	14.934	38.118	976.648	4%

Fuente: Estadística Y Desarrollo - Departamento de Fiduciaria y Valores

**BANCO DE LA REPÚBLICA**  
**SUBGERENCIA DE OPERACIÓN BANCARIA**  
**BOLETÍN SISTEMA DE PAGOS EN COLOMBIA – DICIEMBRE DE 2005**

**Tabla 2.9: TENENCIAS HISTÓRICAS DE TES CLASE “B” REGISTRADAS EN EL DCV**

**SALDO DE CAPITAL EN CIRCULACION TOTAL TES "B" 1/**  
*Millones de Pesos*

<b>TITULOS DE TESORERIA - TES - CLASE "B" (INCLUYE LOS TES EN PESOS, DOLARES Y UVR) 2/</b>												
<b>AÑO / MES</b>	<b>ENE</b>	<b>FEB</b>	<b>MAR</b>	<b>ABR</b>	<b>MAY</b>	<b>JUN</b>	<b>JUL</b>	<b>AGO</b>	<b>SEP</b>	<b>OCT</b>	<b>NOV</b>	<b>DIC</b>
<b>1992</b>	54.657	95.586	134.499	169.614	192.458	219.481	234.975	245.198	270.644	266.508	288.181	289.754
<b>1993</b>	307.426	436.207	461.959	481.265	533.329	611.630	694.004	759.200	835.233	876.941	982.460	982.130
<b>1994</b>	1.041.651	1.056.147	1.027.692	1.029.306	1.025.135	1.041.957	1.036.086	1.055.259	1.104.988	1.106.941	1.196.392	2.091.444
<b>1995</b>	2.141.782	2.153.355	2.210.042	2.349.821	2.528.136	2.675.281	2.955.851	3.170.586	3.340.916	3.649.407	3.763.893	3.864.314
<b>1996</b>	4.159.822	4.199.534	4.326.746	4.558.810	4.753.704	4.872.105	5.056.424	5.287.167	5.518.251	5.650.390	5.747.589	5.897.200
<b>1997</b>	6.744.158	6.951.132	7.171.316	7.791.179	8.192.418	8.423.249	8.693.229	8.960.952	9.017.791	9.610.790	9.694.017	9.614.123
<b>1998</b>	9.760.771	10.529.122	10.984.268	11.127.163	11.723.751	12.056.426	12.185.054	12.612.220	12.701.136	12.769.007	13.238.118	13.856.124
<b>1999</b>	14.298.802	15.343.879	15.233.485	15.547.950	15.838.389	15.905.131	16.539.618	16.862.195	18.199.039	18.372.657	19.284.444	20.100.420
<b>2000</b>	21.203.889	21.958.332	22.562.296	22.976.487	23.492.091	23.360.658	23.955.254	24.126.632	24.756.536	26.476.865	26.139.075	26.772.359
<b>2001</b>	26.047.563	26.696.270	27.723.266	28.105.285	28.638.536	28.991.449	29.258.717	30.385.524	31.003.092	32.295.769	33.226.928	33.366.739
<b>2002</b>	33.843.480	36.202.374	36.114.711	36.647.798	39.341.564	40.169.278	40.332.693	40.252.340	40.292.964	40.504.285	41.311.572	42.643.606
<b>2003</b>	43.320.468	44.855.257	44.920.219	45.678.142	46.471.727	46.571.109	47.166.256	47.766.633	48.426.528	48.164.957	49.237.811	50.113.998
<b>2004</b>	50.818.017	52.324.188	54.337.373	54.416.208	53.261.503	52.555.071	54.263.343	55.297.795	56.808.479	57.501.458	56.993.707	58.187.310
<b>2005</b>	61.268.160	63.375.694	64.832.052	68.269.412	68.199.767	69.698.381	71.132.399	72.372.124	72.244.815	75.041.016	76.310.501	77.906.787

1/ Los TES en Dólares y en UVRC están convertidos a la TCRMER y TCUVRC del último día de cada mes.

2/ No incluye cupones

Fuente: Estadística Y Desarrollo - Departamento de Fiduciaria y Valores

**Tabla 2.10: TENENCIAS HISTÓRICAS DE TES CLASE “B” REGISTRADAS EN EL DCV**

**SALDO DE CAPITAL EN CIRCULACION POR TIPO DE RENDIMIENTO**

AÑO / MES	DENOMINADOS EN PESOS						(pesos)	DENOMIN. EN DOLARES	(pesos)	DENOMINADOS EN UVR	SALDO 3/
	(Millones de Pesos)							(Miles de Dólares)		(Millones de Unidades)	(Millones de \$)
	TASA FIJA	MIXTOS 1/	TES-IPC	RENT. MIN. PENS. 2/	ISS A 15 AÑOS	SUBTOTAL	TASA TRM	TASA FIJA	TASA UVR		
1996	4.693.380	0	683.420	261.752	258.648	5.897.200	0	0	0	0	5.897.200
1997	7.389.409	0	1.833.641	152.322	238.752	9.614.124	0	0	0	0	9.614.123
1998	7.129.767	255.000	5.820.027	110.463	218.856	13.534.113	1.542	208.812	0	0	13.856.123
1999	10.419.230	409.000	5.690.761	19.640	198.960	16.737.591	1.874	833.828	103	17.425	20.100.420
2000	13.363.567	409.000	5.505.599	0	179.064	19.457.230	2.229	858.053	113	48.009	26.772.359
2001	13.586.537	441.597	8.297.701	0	159.168	22.485.003	2.291	1.508.997	121	61.151	33.366.739
2002	20.406.960	467.961	8.163.634	0	139.272	29.177.827	2.865	995.672	130	81.895	42.643.606
2003	26.956.179	374.025	7.736.704	0	0	35.066.908	2.778	698.309	138	95.086	50.113.998
2004	36.007.151	396.354	7.097.424	0	0	43.500.929	2.390	337.182	146	95.117	58.187.310
Enero / 05	38.498.368	396.354	7.020.456	0	0	45.915.178	2.368	337.182	146	99.447	61.268.160
Febrero / 05	40.231.669	396.354	7.020.456	0	0	47.648.479	2.324	337.182	147	101.571	63.375.694
Marzo / 05	41.514.319	396.354	6.990.456	0	0	48.901.129	2.376	337.182	149	101.851	64.832.052
Abril / 05	44.688.794	396.354	6.990.456	0	0	52.075.604	2.348	337.182	150	102.782	68.269.412
Mayo / 05	44.435.141	396.354	6.990.456	0	0	51.821.951	2.333	337.182	151	103.412	68.199.767
Junio / 05	46.932.971	396.354	6.666.162	0	0	53.995.487	2.332	337.182	151	98.526	69.698.381
Julio / 05	48.179.348	396.354	6.666.162	0	0	55.241.864	2.308	337.182	152	99.408	71.132.399
Agosto / 05	49.502.453	396.354	6.437.541	0	0	56.336.348	2.304	337.182	152	100.153	72.372.124
Septiembre / 05	49.261.564	396.354	6.437.541	0	0	56.095.459	2.290	337.182	152	100.907	72.244.815
Octubre / 05	51.990.529	416.251	6.437.541	0	0	58.844.321	2.290	337.182	153	100.994	75.041.016
Noviembre / 05	52.912.863	416.251	6.437.541	0	0	59.766.655	2.274	337.182	153	102.968	76.310.501
Diciembre / 05	54.372.289	416.251	6.437.541	0	0	61.226.082	2.284	337.182	153	103.661	77.906.787

1/ Corresponde a Tes emitidos por la Nación a un plazo de 10 años, los 2 primeros años son a tasa fija y los 8 últimos a tasa variable.

2/ Rentabilidad mínima de fondos de pensiones

3/ Los Títulos en Dólares y en UVR se convierten a la TRM y la UVR del último día de cada mes

Fuente: Estadística Y Desarrollo - Departamento de Fiduciaria y Valores



**BANCO DE LA REPÚBLICA**  
**SUBGERENCIA DE OPERACIÓN BANCARIA**  
**BOLETÍN SISTEMA DE PAGOS EN COLOMBIA – DICIEMBRE DE 2005**

**Tabla 2.11: TENENCIAS HISTÓRICAS DE TÍTULOS TES CLASE “B” REGISTRADAS EN EL DCV**

**TÍTULOS DE TESORERÍA TES "B" 1/**  
**SALDOS DE CAPITAL EN CIRCULACIÓN SEGUN PLAZO**  
**Total equivalente en Pesos**  
**Miles de Millones de Pesos - Nominales**

<b>AÑOS</b>	<b>1 Año</b>	<b>%</b>	<b>2 Años</b>	<b>%</b>	<b>3 Años</b>	<b>%</b>	<b>4 Años</b>	<b>%</b>	<b>5 Años</b>	<b>%</b>	<b>6 Años</b>	<b>%</b>	<b>7 Años</b>	<b>%</b>	<b>8 Años</b>	<b>%</b>	<b>10 Años</b>	<b>%</b>	<b>12 Años</b>	<b>%</b>	<b>15 Años</b>	<b>%</b>	<b>OTROS</b>	<b>%</b>	<b>TOTAL</b>
1995	1.477	38,2	0	0,0	1.123	29,1	42	1,1	509	13,2			0	0,0	0	0,0	0	0,0	0	0,0	279	7,2	436	11,3	3.864
1996	1.974	33,5	2.035	34,5	703	11,9	42	0,7	635	10,8			250	4,2	0	0,0	0	0,0	0	0,0	259	4,4	0	0,0	5.897
1997	3.159	32,9	2.899	30,2	1.315	13,7	42	0,4	857	8,9			954	9,9	0	0,0	150	1,6	0	0,0	239	2,5	0	0,0	9.614
1998	5.195	37,5	1.492	10,8	1.144	8,3	0	0,0	829	6,0			1.677	12,1	0	0,0	1.164	8,4	0	0,0	2.355	17,0	0	0,0	13.856
1999	3.165	15,7	4.238	21,1	4.653	23,1	0	0,0	1.444	7,2			2.681	13,3	0	0,0	1.585	7,9	0	0,0	2.335	11,6	0	0,0	20.100
2000	3.272	12,2	5.349	20,0	5.733	21,4	0	0,0	2.961	11,1			5.546	20,7	0	0,0	1.597	6,0	0	0,0	2.315	8,6	0	0,0	26.772
2001	2.837	8,5	3.029	9,1	6.509	19,5	0	0,0	5.341	16,0			7.020	21,0	360	1,1	5.915	17,7	0	0,0	2.295	6,9	60	0,2	33.367
2002	3.503	8,2	3.763	8,8	6.131	14,4	0	0,0	6.827	16,0			8.467	19,9	450	1,1	11.131	26,1	0	0,0	2.255	5,3	117	0,3	42.644
2003	3.550	7,1	3.414	6,8	4.904	9,8	395	0,8	11.129	22,2			10.773	21,5	436	0,9	12.155	24,3	981	2,0	2.136	4,3	241	0,5	50.114
2004	0	0,0	4.851	8,3	2.039	3,5	3.673	6,3	12.428	21,4	2.669	4,6	12.597	21,6	742	1,3	14.654	25,2	1.395	2,4	2.136	3,7	1.005	1,7	58.187
Enero / 05	0	0,0	5.025	8,2	2.039	3,3	4.483	7,3	12.924	21,1	3.126	5,1	12.827	20,9	739	1,2	15.219	24,8	1.746	2,8	2.136	3,5	1.004	1,6	61.268
Febrero / 05	0	0,0	5.683	9,0	2.039	3,2	4.815	7,6	12.821	20,2	3.592	5,7	13.002	20,5	732	1,2	15.622	24,7	1.929	3,0	2.136	3,4	1.004	1,6	63.376
Marzo / 05	0	0,0	6.948	10,7	0	0,0	5.307	8,2	13.521	20,9	4.076	6,3	13.084	20,2	740	1,1	16.094	24,8	1.948	3,0	2.136	3,3	978	1,5	64.832
Abril / 05	0	0,0	7.925	11,6	198	0,3	5.763	8,4	14.207	20,8	4.453	6,5	13.223	19,4	736	1,1	16.618	24,3	2.031	3,0	2.136	3,1	979	1,4	68.269
Mayo / 05	0	0,0	6.326	9,3	542	0,8	5.763	8,5	14.419	21,1	4.663	6,8	13.311	19,5	734	1,1	16.885	24,8	2.096	3,1	2.136	3,1	1.326	1,9	68.200
Junio / 05	0	0,0	6.749	9,7	828	1,2	5.763	8,3	13.912	20,0	5.237	7,5	13.087	18,8	734	1,1	17.851	25,6	2.218	3,2	2.136	3,1	1.183	1,7	69.698
Julio / 05	0	0,0	6.848	9,6	976	1,4	5.763	8,1	14.067	19,8	5.320	7,5	13.197	18,6	730	1,0	18.129	25,5	2.282	3,2	2.208	3,1	1.611	2,3	71.132
Agosto / 05	0	0,0	6.468	8,9	1.136	1,6	5.763	8,0	15.146	20,9	5.320	7,4	13.034	18,0	730	1,0	18.296	25,3	2.352	3,3	2.352	3,2	1.774	2,5	72.372
Septiembre / 05	0	0,0	5.028	7,0	1.496	2,1	5.763	8,0	15.700	21,7	5.320	7,4	13.091	18,1	728	1,0	18.564	25,7	2.413	3,3	2.512	3,5	1.630	2,3	72.245
Octubre / 05	47	0,1	5.652	7,5	1.953	2,6	5.763	7,7	16.105	21,5	5.320	7,1	13.122	17,5	747	1,0	19.294	25,7	2.418	3,2	2.847	3,8	1.772	2,4	75.041
Noviembre / 05	362	0,5	5.652	7,4	2.195	2,9	5.763	7,6	16.169	21,2	5.320	7,0	12.380	16,2	745	1,0	20.051	26,3	2.809	3,7	2.973	3,9	1.891	2,5	76.311
Diciembre / 05	704	0,9	5.652	7,3	2.221	2,9	5.862	7,5	16.543	21,2	5.320	6,8	12.394	15,9	747	1,0	20.371	26,1	2.921	3,7	3.073	3,9	2.099	2,7	77.907

1/ Incluye TES denominados en Pesos, en Dólares y en UVRC convertidos a la TRMER y TRUVR del último día de cada mes

Fuente: Estadística Y Desarrollo - Departamento de Fiduciaria y Valores

**BANCO DE LA REPÚBLICA**  
**SUBGERENCIA DE OPERACIÓN BANCARIA**  
**BOLETÍN SISTEMA DE PAGOS EN COLOMBIA – DICIEMBRE DE 2005**

**Tabla 2.12: TENENCIAS HISTÓRICAS DE TÍTULOS TES CLASE “B” REGISTRADAS EN EL DCV A DICIEMBRE DE 2005**

**TÍTULOS DE TESORERÍA TES “B” 1/  
SALDOS DE CAPITAL EN CIRCULACIÓN POR PRIMER BENEFICIARIO**  
Total equivalente en Pesos  
Millones de Pesos - Nominales

SECTORES	95-Dic	96-Dic	97-Dic	98-Dic	99-Dic	00-Dic	01-Dic	02-Dic	03-Dic	04-Dic	05-Mar	05-Jun	05-Sep	05-Dic
<b>SECTOR PÚBLICO</b>	<b>3.043.023</b>	<b>4.710.842</b>	<b>6.604.765</b>	<b>10.005.657</b>	<b>12.282.917</b>	<b>12.859.940</b>	<b>14.982.147</b>	<b>14.749.195</b>	<b>14.932.469</b>	<b>13.162.182</b>	<b>13.665.164</b>	<b>13.868.436</b>	<b>14.483.379</b>	<b>16.327.726</b>
-FINANCIERO	287.467	445.593	499.535	260.450	1.157.036	1.204.609	1.410.559	1.733.626	2.469.958	2.417.162	2.075.649	1.754.291	1.927.170	2.439.420
-NO FINANCIERO	2.755.556	4.265.249	6.105.230	9.745.207	11.125.881	11.655.331	13.571.589	13.015.568	12.462.511	10.745.020	11.589.515	12.114.145	12.556.209	13.888.305
<b>SECTOR FINANCIERO</b>	<b>179.050</b>	<b>422.633</b>	<b>402.673</b>	<b>611.085</b>	<b>1.235.252</b>	<b>2.131.920</b>	<b>4.888.438</b>	<b>8.655.647</b>	<b>7.853.063</b>	<b>16.569.886</b>	<b>16.334.916</b>	<b>18.486.858</b>	<b>19.838.012</b>	<b>21.431.777</b>
-BANCOS COMERCIALES	129.313	316.730	323.750	523.643	899.647	1.917.560	4.518.405	8.127.654	7.625.634	15.669.614	15.528.636	17.374.946	18.736.647	19.989.095
-CORPORACIONES FINANCIERAS	25.395	64.181	49.744	67.029	289.957	175.551	230.582	462.602	205.594	813.686	733.235	1.029.478	997.208	1.351.704
-CAVS	14.749	39.773	6.602	9.133	22.548	6.500	59.417	1.000	0	0	0	0	0	0
-COMPAÑÍAS DE FINANCIAMIENTO CCIAL	8.794	1.949	22.416	9.810	20.493	29.937	41.190	50.736	18.399	70.208	59.241	81.249	97.584	81.419
-ORG. COOPERATIVOS	799	0	161	1.470	2.607	2.371	38.845	13.654	3.436	16.377	13.805	1.186	6.573	9.559
<b>AUXILIARES FINANCIEROS</b>	<b>306.704</b>	<b>448.090</b>	<b>876.329</b>	<b>1.320.572</b>	<b>2.299.433</b>	<b>5.176.987</b>	<b>6.960.719</b>	<b>10.706.539</b>	<b>12.080.192</b>	<b>14.102.261</b>	<b>15.847.556</b>	<b>17.080.513</b>	<b>18.147.485</b>	<b>19.258.749</b>
-FIDUCIARIAS	145.780	207.771	361.286	572.601	1.054.762	2.650.628	3.946.279	5.039.348	5.073.515	2.704.167	2.776.654	3.055.596	3.326.440	3.282.737
-COMISIONISTAS DE BOLSA	89.766	126.921	86.696	28.552	24.994	44.344	91.457	333.485	145.471	193.233	230.144	224.224	305.506	382.642
-CIAS. DE SEGUROS Y DE CAPITALIZACIÓN	33.628	83.237	153.612	135.788	121.662	409.580	479.494	842.217	1.023.726	1.518.859	1.737.564	1.859.647	2.043.613	2.075.838
-SOC. DE PENS. Y CESANT.	21.584	5.967	110.968	573.455	1.076.327	2.040.150	2.357.886	4.347.837	5.641.364	9.000.387	10.481.889	11.376.322	11.940.762	12.863.174
-ALMACENES GLES. DE DEPOSITOS	12.755	5.400	15.684	5.219	0	0	0	0	25.042	9.069	9.315	10.792	526.625	4.962
-FDOS MUTUOS DE INVERSIÓN	3.191	18.794	148.083	4.957	21.688	32.285	85.604	143.652	171.074	676.546	611.990	553.934	4.541	649.396
<b>SECTOR PRIVADO</b>	<b>121.285</b>	<b>40.968</b>	<b>505.303</b>	<b>390.621</b>	<b>905.953</b>	<b>2.272.970</b>	<b>2.969.852</b>	<b>3.695.092</b>	<b>7.130.117</b>	<b>10.003.823</b>	<b>12.041.172</b>	<b>12.767.928</b>	<b>13.741.160</b>	<b>15.103.747</b>
-PERSONAS JURÍDICAS	102.460	34.716	468.247	351.652	876.934	2.182.347	2.792.322	3.425.506	6.743.317	9.545.319	11.449.283	12.183.791	13.174.225	14.354.870
-ENTIDADES SIN ANÍMULO DE LUCRO	5.813	5.176	12.844	18.874	17.894	62.257	106.702	103.219	144.912	149.271	133.150	162.163	179.474	215.249
-PERSONAS NATURALES	13.012	1.076	24.212	20.095	11.125	28.366	70.828	166.366	241.888	309.233	458.739	421.974	387.460	533.628
<b>OTROS</b>	<b>214.249</b>	<b>274.667</b>	<b>1.225.053</b>	<b>1.528.188</b>	<b>3.376.866</b>	<b>4.330.543</b>	<b>3.565.584</b>	<b>4.837.134</b>	<b>8.118.157</b>	<b>4.349.158</b>	<b>6.943.244</b>	<b>7.494.645</b>	<b>6.034.778</b>	<b>5.784.787</b>
-BCO. DE LA REPÚBLICA - PORTAFOLIO	213.749	180.324	461.561	752.784	2.095.300	2.727.079	2.091.500	2.874.313	5.713.313	1.276.203	3.694.600	3.790.474	2.640.301	2.539.889
-BCO. DE LA REPÚBLICA - OTROS	0	0	0	0	0	0	0	0	0	398.825	458.192	544.595	558.234	491.823
-BCO. DEL COMERCIO EXTERIOR	0	0	0	0	0	0	0	0	46.355	45.815	113.882	140.863	220.337	157.486
-DECEVAL	0	94.343	763.491	775.405	1.281.566	1.603.463	1.474.084	1.962.821	2.358.489	2.628.315	2.676.570	3.018.713	2.615.905	2.595.590
-FEDERACIÓN NAL. DE CAFETEROS	500	0	0	0	0	0	0	0	0	0	0	0	0	0
<b>TOTAL</b>	<b>3.864.311</b>	<b>5.897.200</b>	<b>9.614.123</b>	<b>13.856.124</b>	<b>20.100.421</b>	<b>26.772.359</b>	<b>33.366.739</b>	<b>42.643.606</b>	<b>50.113.998</b>	<b>58.187.310</b>	<b>64.832.052</b>	<b>69.698.381</b>	<b>72.244.815</b>	<b>77.906.787</b>

Fuente: Estadística Y Desarrollo - Departamento de Fiduciaria y Valores

**BANCO DE LA REPÚBLICA**  
**SUBGERENCIA DE OPERACIÓN BANCARIA**  
**BOLETÍN SISTEMA DE PAGOS EN COLOMBIA – DICIEMBRE DE 2005**

**Tabla 2.13: TENENCIAS DE TÍTULOS TES CLASE “B” REGISTRADAS EN EL DCV A DICIEMBRE DE 2005**

**TÍTULOS DE TESORERÍA TES “B” DENOMINADOS EN PESOS, EN DOLARES Y EN U.V.R.C 1/  
SALDOS DE CAPITAL EN CIRCULACIÓN POR PRIMER BENEFICIARIO SEGÚN PLAZO**

Total equivalente en Pesos  
Millones de Pesos - Nominales

	1 Años	2 Años	3 Años	4 Años	5 Años	6 Años	7 Años	8 Años	10 Años	12 Años	15 Años	OTROS – Días 3/	TOTAL	%
<b>SECTOR PUBLICO</b>	<b>263.578</b>	<b>1.050.577</b>	<b>735.132</b>	<b>1.017.024</b>	<b>4.768.580</b>	<b>981.326</b>	<b>2.619.858</b>	<b>155.264</b>	<b>2.958.160</b>	<b>203.712</b>	<b>1.547.515</b>	<b>27.000</b>	<b>16.327.726</b>	<b>20,0</b>
-FINANCIERO 5/	137.000	124.630	49.700	233.575	1.064.681	22.000	598.436	19.502	189.896				2.439.420	13,3
-NO FINANCIERO /4	126.578	925.947	685.432	783.449	3.703.898	959.326	2.021.422	135.762	2.768.264	203.712	1.547.515	27.000	13.888.305	86,7
<b>SECTOR. FINANCIERO</b>	<b>156.318</b>	<b>1.574.699</b>	<b>749.509</b>	<b>2.283.450</b>	<b>4.137.562</b>	<b>1.481.628</b>	<b>3.727.394</b>	<b>118.376</b>	<b>4.346.551</b>	<b>741.484</b>	<b>396.359</b>	<b>1.718.448</b>	<b>21.431.777</b>	<b>27,5</b>
-BANCOS COMERCIALES	126.318	1.281.792	747.424	2.150.985	3.557.630	1.407.633	3.624.409	118.376	4.153.426	716.159	389.859	1.715.083	19.989.095	94,4
-CORPORACIONES FINANCIERAS	30.000	285.907	2.085	94.311	554.782	73.994	87.310		189.624	25.325	5.000	3.365	1.351.704	5,0
-COMPAÑÍAS DE FINANCIAMIENTO CCIAL		7.000		31.000	22.745		15.674		3.500		1.500		81.419	0,5
-ORG. COOPERATIVOS				7.154	2.406								9.559	0,0
<b>AUXILIARES FINANCIEROS</b>	<b>33.726</b>	<b>544.846</b>	<b>354.520</b>	<b>1.399.486</b>	<b>3.024.751</b>	<b>1.629.991</b>	<b>2.593.016</b>	<b>226.830</b>	<b>7.467.441</b>	<b>1.322.070</b>	<b>485.799</b>	<b>176.274</b>	<b>19.258.749</b>	<b>25,1</b>
FIDUCIARIAS		67.200	1.000	133.036	723.406	175.238	646.107	72.728	1.239.622	27.627	34.000	162.774	3.282.737	18,3
COMISIONISTAS DE BOLSA	13.226	10.965	680	15.076	112.641	11.055	59.089	3.875	117.873	32.960	5.201		382.642	1,7
CIAS. DE SEGUROS, REASEG. Y CAP.		24.500	5.250	233.492	319.104	180.251	471.739	75.218	472.397	234.987	55.402	3.500	2.075.838	11,3
SOC. ADM. DE FDOS. PENS. Y CES.		288.650	347.590	914.450	1.761.662	1.261.448	1.401.392	66.713	5.428.705	1.022.367	360.196	10.000	12.863.174	65,8
FONDOS MUTUOS DE INVERSION	20.500	152.031		103.432	106.043	2.000	14.690	8.295	207.276	4.129	31.000		649.396	2,9
ALMACENES GENERALES DE DEPOSITO		1.500			1.895				1.568				4.962	0,0
<b>SECTOR PRIVADO</b>	<b>250.705</b>	<b>2.009.799</b>	<b>101.338</b>	<b>842.997</b>	<b>3.198.803</b>	<b>1.002.329</b>	<b>2.369.247</b>	<b>192.184</b>	<b>4.135.442</b>	<b>457.605</b>	<b>449.002</b>	<b>94.296</b>	<b>15.103.747</b>	<b>19,0</b>
-PERSONAS JURIDICAS	243.752	1.998.099	98.945	800.326	3.019.884	959.435	2.235.459	186.045	3.844.308	431.657	443.217	93.741	14.354.870	95,9
-ENTIDADES SIN ANIMO DE LUCRO	84	3.351	89	11.443	46.961	10.277	47.142	127	79.477	12.742	3.000	555	215.249	1,3
-PERSONAS NATURALES	6.868	8.348	2.304	31.228	131.959	32.617	86.646	6.011	211.657	13.206	2.785		533.628	2,8
<b>OTROS</b>	<b>0</b>	<b>472.333</b>	<b>280.500</b>	<b>319.297</b>	<b>1.412.853</b>	<b>225.038</b>	<b>1.084.230</b>	<b>53.986</b>	<b>1.463.663</b>	<b>195.736</b>	<b>194.000</b>	<b>83.150</b>	<b>5.784.787</b>	<b>8,4</b>
-BANCO DE LA REPUBLICA - PORTAFOLIO		303.954	251.500	128.855	449.951	72.750	445.083		699.578	18.418	169.500	300	2.539.889	43,8
-BANCO DE LA REPUBLICA - OTROS			9.000	2.400	71.108	95.500	93.885		202.898	5.832	7.500	3.700	491.823	9,3
-BCO. DEL COMERCIO EXTERIOR					20.115	2.000	59.457		66.914		9.000		157.486	3,7
-DECEVAL		168.379	20.000	188.042	871.680	54.788	485.806	53.986	494.272	171.485	8.000	79.150	2.595.590	43,3
<b>TOTAL</b>	<b>704.327</b>	<b>5.652.254</b>	<b>2.220.999</b>	<b>5.862.254</b>	<b>16.542.549</b>	<b>5.320.312</b>	<b>12.393.746</b>	<b>746.640</b>	<b>20.371.257</b>	<b>2.920.607</b>	<b>3.072.675</b>	<b>2.099.168</b>	<b>77.906.787</b>	<b>100,0</b>

1/ LOS SALDOS NO ESTAN AFECTADOS POR COLATERALES RECIBIDOS Y ENTREGADOS EN OPERACIONES REPO

2/ CATALOGADO COMO SOCIEDADES DE SERVICIOS FINANCIEROS

3/ OTROS: (TES clase B a 90 días) (CIFRAS EN MILLONES DE PESOS)

4/ ENTIDADES PUBLICAS=\$7.556.224- I.S.S.=\$3.547.595 - DIRECCION DEL TESORO NACIONAL=\$1.542.372 (CIFRAS EN MILLONES DE PESOS)

5/ FOGAFIN =\$2.533.151 (CIFRAS EN MILLONES DE PESOS)

Fuente: Estadística Y Desarrollo - Departamento de Fiduciaria y Valores

**BANCO DE LA REPÚBLICA**  
**SUBGERENCIA DE OPERACIÓN BANCARIA**  
**BOLETÍN SISTEMA DE PAGOS EN COLOMBIA – DICIEMBRE DE 2005**

**Tabla 2.14: TENENCIAS HISTÓRICAS DE TÍTULOS DE DESARROLLO AGROPECUARIO REGISTRADAS EN EL DCV**

**SALDOS EN CIRCULACION**  
*Millones de Pesos - Nominales*  
**CLASE "A" 1/**

<b>Año / Mes</b>	<b>ENE</b>	<b>FEB</b>	<b>MAR</b>	<b>ABR</b>	<b>MAY</b>	<b>JUN</b>	<b>JUL</b>	<b>AGO</b>	<b>SEP</b>	<b>OCT</b>	<b>NOV</b>	<b>DIC</b>
<b>1993</b>	125.438	122.785	122.787	140.261	129.088	132.982	152.226	149.464	149.527	169.107	165.988	165.828
<b>1994</b>	185.565	184.760	183.320	227.569	204.830	199.756	228.416	223.687	222.718	245.460	245.747	245.990
<b>1995</b>	270.471	269.249	271.718	320.268	290.710	290.439	325.687	324.080	324.085	343.045	343.213	343.980
<b>1996</b>	361.357	361.059	360.873	376.313	374.551	375.114	385.444	384.517	384.415	395.409	394.676	393.422
<b>1997</b>	413.935	414.038	413.624	437.968	434.066	433.581	443.784	442.584	442.584	477.835	477.647	475.354
<b>1998</b>	509.599	503.717	502.664	532.348	532.169	532.076	548.072	547.993	547.961	717.439	714.529	714.532
<b>1999</b>	736.960	729.143	740.898	739.177	736.165	733.436	729.065	718.102	713.312	738.246	705.406	705.489
<b>2000</b>	694.502	702.065	700.525	672.011	657.584	661.042	619.452	596.003	596.118	638.807	621.921	621.805
<b>2001</b>	680.622	606.081	605.495	592.488	590.938	590.948	578.049	576.866	576.866	574.740	566.865	567.324
<b>2002</b>	573.672	571.580	568.941	593.349	591.758	591.624	615.666	615.532	615.532	651.416	650.227	650.227
<b>2003</b>	656.118	656.176	656.176	697.592	705.357	705.357	717.621	718.258	718.258	728.150	728.130	728.431
<b>2004</b>	739.514	747.901	747.907	771.509	768.588	768.588	803.118	790.099	790.099	821.277	799.410	799.410
<b>2005</b>	843.306	844.078	844.078	907.782	907.170	907.189	982.728	977.937	977.937	1.001.296	1.001.389	1.001.329

**CLASE "B" 2/**

<b>Año / Mes</b>	<b>ENE</b>	<b>FEB</b>	<b>MAR</b>	<b>ABR</b>	<b>MAY</b>	<b>JUN</b>	<b>JUL</b>	<b>AGO</b>	<b>SEP</b>	<b>OCT</b>	<b>NOV</b>	<b>DIC</b>
<b>1993</b>	76.768	74.602	71.603	104.076	104.257	104.425	132.815	133.184	134.412	174.573	173.662	173.555
<b>1994</b>	217.791	216.983	216.851	287.616	277.030	274.040	320.817	318.949	317.397	380.540	381.447	382.052
<b>1995</b>	461.953	458.353	462.504	542.712	513.116	513.262	554.896	551.192	551.044	583.082	586.779	588.713
<b>1996</b>	608.093	606.407	605.869	628.547	625.317	627.125	648.205	644.539	644.501	666.918	664.766	661.728
<b>1997</b>	680.457	681.957	680.441	727.902	726.121	725.517	717.750	716.588	715.236	747.103	746.113	744.322
<b>1998</b>	818.895	812.357	807.858	843.193	842.758	842.686	865.690	865.372	862.418	1.135.965	1.111.723	1.108.464
<b>1999</b>	1.150.819	1.136.892	1.172.545	1.241.201	1.332.218	1.331.255	1.309.379	1.291.837	1.280.043	1.291.159	1.225.490	1.224.805
<b>2000</b>	1.217.150	1.209.401	1.209.907	1.135.792	1.132.221	1.138.423	1.076.630	1.025.654	1.025.812	1.091.250	1.073.018	1.071.882
<b>2001</b>	1.155.092	1.032.526	1.030.354	1.009.472	1.005.696	1.005.763	984.311	982.495	982.495	988.028	965.011	965.793
<b>2002</b>	975.660	972.113	967.812	1.012.526	1.007.564	1.007.232	1.048.421	1.048.081	1.048.081	1.109.127	1.107.147	1.107.147
<b>2003</b>	1.117.169	1.117.268	1.117.268	1.184.106	1.197.328	1.197.328	1.202.949	1.204.030	1.204.030	1.236.591	1.236.381	1.236.895
<b>2004</b>	1.236.028	1.252.279	1.252.295	1.298.984	1.295.032	1.295.032	1.335.525	1.320.578	1.320.578	1.387.428	1.346.573	1.346.573
<b>2005</b>	1.395.704	1.401.147	1.401.147	1.521.117	1.525.500	1.525.500	1.638.890	1.638.215	1.638.215	1.704.881	1.705.036	1.704.936

1/ Ley 16 de 1990, Resoluciones J.M. 77/90, 17/91 y Resolución externa No. 28/92 J.D. del Banco de la República

2/ Ley 16 de 1990, Resoluciones J.M. 77/90, 17/91 y Resoluciones externas No 28/92 y 19/93 J.D. del Banco de la República

3/ Ley 16 de 1990, Resoluciones J.M. 77/90, 17/91

Fuente: Estadística Y Desarrollo - Departamento de Fiduciaria y Valores

**Tabla 2.15: TENENCIAS HISTÓRICAS DE TÍTULOS DE DESARROLLO AGROPECUARIO REGISTRADAS EN EL DCV**

**SALDOS EN CIRCULACION**  
**Millones de Pesos - Nominales**

**CLASE "C" 3/**

<b>Año / Mes</b>	<b>ENE</b>	<b>FEB</b>	<b>MAR</b>	<b>ABR</b>	<b>MAY</b>	<b>JUN</b>	<b>JUL</b>	<b>AGO</b>	<b>SEP</b>	<b>OCT</b>	<b>NOV</b>	<b>DIC</b>
<b>1992</b>	221.067	220.952	220.952	203.968	204.037	204.037	187.028	187.024	187.024	170.049	170.045	169.803
<b>1993</b>	153.058	152.831	152.831	136.107	135.866	135.866	118.895	118.867	118.867	101.905	101.901	101.901
<b>1994</b>	84.939	84.910	84.910	68.198	67.932	67.931	51.130	50.953	50.954	34.000	33.995	33.996
<b>1995</b>	17.046	17.041	17.041	17.041	101	29	29	29	25	25	9	9
<b>1996</b>	9	4	4	4	4	0	0	0	0	0	0	0

1/ Ley 16 de 1990, Resoluciones J.M. 77/90, 17/91 y Resolución externa No. 28/92 J.D. del Banco de la República

2/ Ley 16 de 1990, Resoluciones J.M. 77/90, 17/91 y Resoluciones externas No 28/92 y 19/93 J.D. del Banco de la República

3/ Ley 16 de 1990, Resoluciones J.M. 77/90, 17/91

*Fuente: Estadística Y Desarrollo Departamento de Fiduciaria y Valores*

**Tabla 2.16: TENENCIAS TÍTULOS Y BONOS FOGAFIN REGISTRADAS EN EL DCV A DICIEMBRE DE 2005**

SALDOS EN CIRCULACION SEGÚN PLAZO								
<i>Millones de Pesos - Nominales</i>								
	4 Años	5 Años	6 Años	8 Años	10 Años	Meses	TOTAL	%
BONOS CAPITALIZACION BANCA PUBLICA FOGAFIN	209.145		376.180	1.126.561	1.132.753		2.844.640	74,3
BONOS FOG LIN/CAP 20010917		377.314			202.725		580.039	15,2
BONOS FOGAFIN DEUDORES HIPOTECARIOS CLASE A						205.266	205.266	5,4
BONOS FOGAFIN ALIVIO PERDIDAS BRDP					29.409		29.409	0,8
BONOS FOGAFIN DEUDORES HIPOTECARIOS CLASE B						1.232	1.232	0,0
BONOS FOGAFIN DEUDORES HIPOTECARIOS CLASE C						8.032	8.032	0,2
BONOS FOGAFIN LINEA DE CAPITALIZACION		122.738					122.738	3,2
BONOS FOGAFIN LINEA DEUDORES HIPOTECARIOS					36.363		36.363	0,9
<b>TOTAL</b>	<b>209.145</b>	<b>500.052</b>	<b>376.180</b>	<b>1.126.561</b>	<b>1.401.250</b>	<b>214.530</b>	<b>3.827.718</b>	<b>100,0</b>

Fuente: Estadística Y Desarrollo Departamento de Fiduciaria y Valores

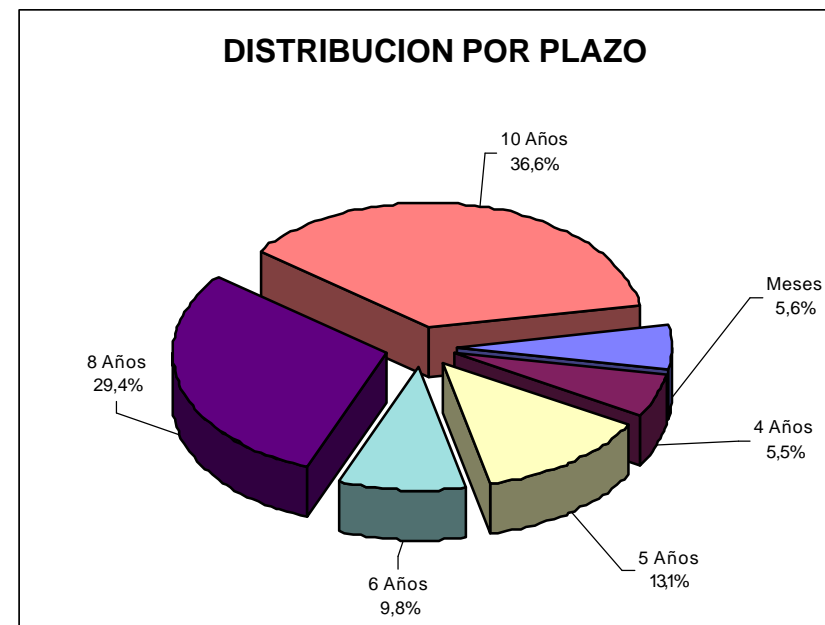
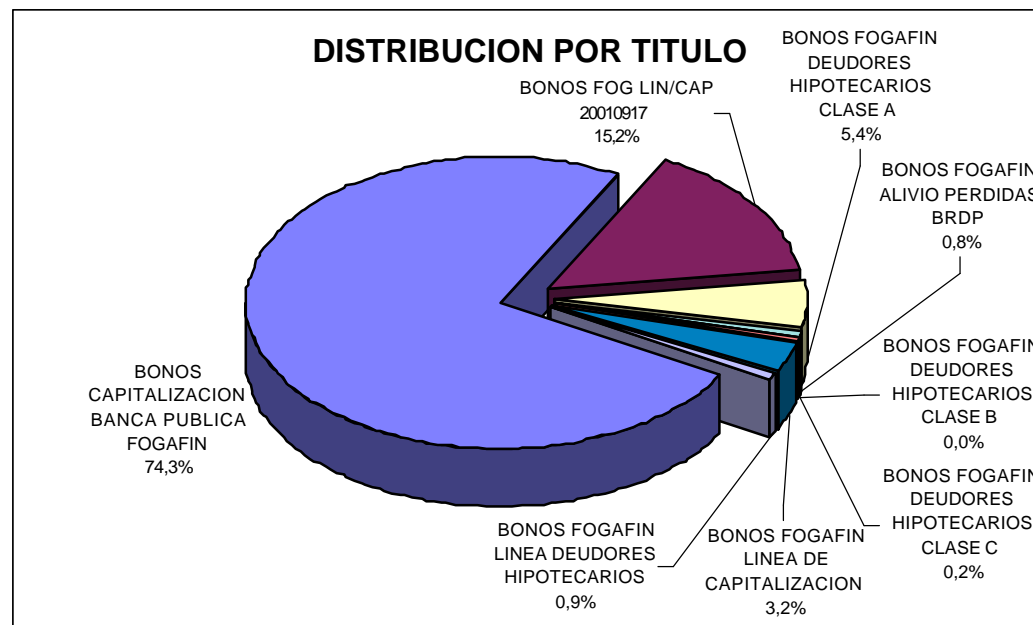

### 3. ESTADÍSTICAS DEL SISTEMA ELECTRÓNICO DE NEGOCIACIÓN SEN

Tabla 3.1: TRANSACCIONES REALIZADAS POR EL SISTEMA SEN

VALOR NOMINAL TRANSADO			
Año	No. CIERRES	Millones \$	Equivalente (Millones US\$)
1998	10	12.000	8
1999	5.247	5.739.202	3.200
2000	12.076	14.607.412	6.981
2001	53.877	84.411.834	36.576
2002	87.040	155.491.648	64.212
2003	142.830	259.862.389	90.674
2004	309.710	852.154.530	326.120
Enero / 05	36.131	84.810.545	35.892
Febrero / 05	40.354	101.856.442	43.519
Marzo / 05	32.729	77.088.701	32.752
Abril / 05	39.987	90.279.408	38.416
Mayo / 05	40.259	103.682.059	44.323
Junio / 05	43.239	103.753.006	44.495
Julio / 05	36.102	80.488.729	34.643
Agosto / 05	43.312	95.197.503	41.279
Septiembre / 05	57.339	129.730.492	55.766
Octubre / 05	27.606	64.306.771	28.050
Noviembre / 05	37.327	86.952.472	36.537
Diciembre / 05	19.227	53.729.084	23.579
<b>TOTAL 2005</b>	<b>453.612</b>	<b>1.071.875.214</b>	<b>459.252</b>

Fuente: Departamento de Fiduciaria y Valores SEN

**Tabla 3.2: TITULOS MÁS TRANSADOS EN EL SEN: Valor Nominal por Instrumento**

VALOR TRANSADO EN MILLONES DE PESOS											
AÑO 2000		AÑO 2001		AÑO 2002		AÑO 2003		AÑO 2004		AÑO 2005	
	TOTAL		TOTAL		TOTAL		TOTAL		TOTAL		TOTAL
TFIT05040205	2.678.665	TFIT07220808	20.871.500	TFIT10250112	56.249.500	TFIT05140307	44.800.000	TFIT10260412	120.390.500	TFIT10120914	180.491.750
TFIT03251002	4.371.161	TFIT05081105	18.431.847	TFIT07220808	19.954.250	TFIT05250706	35.328.500	TFIT07220808	51.563.000	TFIT04091107	86.370.750
TFIT02031201	812.900	TFIT05030506	9.369.917	TFIT05140307	6.920.500	TFIT10250112	32.231.500	TFIT02090905	45.608.500	TFIT06120210	70.828.000
TFIT02100402	699.363	TFIT05040205	5.820.500	TFIT07120209	5.593.250	TFIT03110305	23.971.750	TFIT04091107	38.847.000	TFIT10260412	65.512.750
TFIT03080503	546.892	TFIT05250706	1.805.000	TFIT05250706	5.404.500	TFIT10260412	6.457.000	TFIT02270505	27.958.500	TFIT02070406	63.898.500
TFIT03090802	364.000	TFIT03160404	1.513.000	TFIT03250604	3.780.250	TFIT02270505	5.831.000	TFIT05140307	27.708.750	TFIT05100709	48.718.750

Fuente: Departamento de Fiduciaria y Valores SEN



**BANCO DE LA REPÚBLICA**  
**SUBGERENCIA DE OPERACIÓN BANCARIA**  
**BOLETÍN SISTEMA DE PAGOS EN COLOMBIA – DICIEMBRE DE 2005**

**Tabla 3.2.1: TITULOS TRANSADOS EN EL SEN: Valor Nominal por Instrumento en el 2005**

**VALOR TRANSADO EN MILLONES DE PESOS**

INSTRUMENTOS TRANSADOS	ENERO	INSTRUMENTOS TRANSADOS	FEBRERO	INSTRUMENTOS TRANSADOS	MARZO	INSTRUMENTOS TRANSADOS	ABRIL	INSTRUMENTOS TRANSADOS	MAYO	INSTRUMENTOS TRANSADOS	JUNIO
TFIT10260412	13.144.500	TFIT10260412	14.614.000	TFIT10260412	13.731.500	TFIT10260412	13.361.000	TFIT10120914	14.420.750	TFIT10120914	19.111.750
TFIT02090905	12.799.000	TFIT04091107	8.825.250	TFIT04091107	7.436.750	TFIT04091107	10.148.500	TFIT04091107	9.466.500	TFIT06120210	9.683.000
TFIT04091107	8.320.250	TFIT10120914	6.777.500	TFIT10120914	3.865.750	TFIT10120914	7.385.250	TFIT06120210	7.751.750	TFIT05100709	5.918.500
TFIT07220808	4.636.000	TFIT02090905	5.116.750	TFIT02090905	3.653.500	TFIT02070406	4.964.500	TFIT07220808	4.695.750	TFIT04091107	5.872.000
TFIT06120210	4.270.000	TFIT06120210	5.040.000	TFIT02070406	3.013.500	TFIT06120210	4.218.750	TFIT02070406	4.242.500	TFIT02070406	4.913.500
TFIT05140307	3.504.500	TFIT07220808	3.588.000	TFIT06120210	2.580.000	TFIT07220808	4.111.500	TFIT05100709	4.223.250	TFIT07220808	4.529.750
TFIT05250706	3.286.500	TFIT05250706	3.302.500	TFIT07220808	2.303.500	TFIT05250706	3.294.250	TFIT05140307	3.379.000	TFIT05140307	3.998.250
<b>TOTALES</b>	<b>49.960.750</b>	<b>TOTALES</b>	<b>47.264.000</b>	<b>TOTALES</b>	<b>36.584.500</b>	<b>TOTALES</b>	<b>47.483.750</b>	<b>TOTALES</b>	<b>48.179.500</b>	<b>TOTALES</b>	<b>54.026.750</b>

INSTRUMENTOS TRANSADOS	JULIO	INSTRUMENTOS TRANSADOS	AGOSTO	INSTRUMENTOS TRANSADOS	SEPTIEMBRE	INSTRUMENTOS TRANSADOS	OCTUBRE	INSTRUMENTOS TRANSADOS	NOVIEMBRE	INSTRUMENTOS TRANSADOS	DICIEMBRE
TFIT10120914	22.430.500	TFIT10120914	27.332.000	TFIT10120914	28.120.250	TFIT10120914	12.074.500	TFIT10120914	17.092.750	TFIT10120914	9.127.000
TFIT06120210	6.409.250	TFIT02070406	8.802.500	TFIT06120210	10.021.250	TFIT02070406	8.091.000	TFIT02070406	8.357.500	TFIT02070406	3.967.500
TFIT05100709	5.390.000	TFIT06120210	6.684.500	TFIT02070406	9.677.500	TFIT05100709	4.661.500	TFIT04091107	6.812.500	TFIT04091107	3.247.000
TFIT04091107	5.114.000	TFIT04091107	5.759.250	TFIT04091107	8.636.500	TFIT06120210	3.551.500	TFIT05100709	4.132.000	TFIT06120210	2.531.500
TFIT07220808	3.560.500	TFIT07220808	4.196.500	TFIT05100709	7.105.750	TFIT04091107	2.815.000	TFIT06120210	3.645.000	TFIT05100709	1.929.000
TFIT02070406	3.353.000	TFIT05100709	3.078.000	TFIT03110408	6.415.000	TFIT03110408	2.358.500	TFIT03110408	3.370.500	TFIT05140307	1.327.000
TFIT05140307	2.659.750	TFIT05140307	2.673.500	TFIT05140307	5.879.500	TFIT05140307	2.091.500	TFIT05140307	3.094.500	TFIT03110408	1.063.000
<b>TOTALES</b>	<b>48.917.000</b>	<b>TOTALES</b>	<b>58.526.250</b>	<b>TOTALES</b>	<b>75.855.750</b>	<b>TOTALES</b>	<b>35.643.500</b>	<b>TOTALES</b>	<b>46.504.750</b>	<b>TOTALES</b>	<b>23.192.000</b>

Fuente: Departamento de Fiduciaria y Valores SEN