

## 1. INSTRUMENTOS DE PAGO

**Tabla 1.1: Saldo de Billetes y Monedas en Circulación \***

**VALORES EN MILES DE MILLONES DE PESOS**

<b>Valor Total</b>	<b>04-Ene</b>	<b>04-Feb</b>	<b>04-Mar</b>	<b>04-Abr</b>	<b>04-May</b>	<b>04-Jun</b>	<b>04-Jul</b>	<b>04-Ago</b>	<b>04-Sep</b>	<b>04-Oct</b>	<b>04-Nov</b>	<b>04-Dic</b>
<b>Billetes:</b>	12.911,39	12.471,88	12.395,49	12.246,22	12.450,63	12.874,84	12.960,14	12.722,96	12.609,52	12.874,75	13.782,15	16.278,88
50000	4.422,07	4.335,45	4.345,69	4.342,77	4.464,82	4.655,49	4.731,89	4.675,02	4.660,33	4.761,25	5.127,96	6.056,88
20000	6.165,10	5.952,64	5.926,66	5.826,92	5.896,43	6.063,20	6.090,12	5.964,24	5.896,25	6.024,75	6.414,87	7.569,12
10000	1.610,35	1.506,81	1.457,09	1.420,79	1.422,34	1.467,42	1.459,32	1.409,42	1.382,29	1.397,71	1.502,06	1.797,68
5000	359,55	327,77	311,72	300,50	303,39	317,05	308,14	298,52	293,98	304,51	336,57	424,85
2000	222,09	218,26	221,62	221,86	227,61	232,50	231,55	234,54	234,83	241,04	250,36	270,04
1000	117,05	115,77	117,53	118,21	120,87	124,01	123,96	126,06	126,69	130,35	135,18	145,17
Otras denominaciones de bajo valor	15,18	15,18	15,18	15,17	15,17	15,17	15,16	15,16	15,15	15,15	15,14	15,14
<b>Monedas:</b>	368,81	367,23	370,27	373,15	377,32	380,05	498,79	504,63	512,23	520,32	526,37	537,34
5000	0,25	0,25	0,25	0,25	0,25	0,25	0,25	0,25	0,25	0,25	0,25	0,25
1000	31,31	30,13	29,44	28,03	27,64	27,13	26,46	25,98	25,59	24,99	24,33	23,93
500	168,07	167,57	169,70	172,64	176,19	178,47	183,00	185,95	189,63	193,22	195,88	200,55
200	67,67	67,22	67,60	67,64	67,88	68,34	183,00	185,95	189,63	193,22	195,88	200,55
100	48,56	48,96	49,91	51,02	51,59	51,83	51,77	52,08	52,61	53,72	54,96	56,45
Otras denominaciones de bajo valor	52,95	53,10	53,37	53,57	53,77	54,03	54,31	54,41	54,51	54,91	55,08	55,61
<b>Billetes y Monedas en circulación:</b>	<b>13.280,20</b>	<b>12.839,11</b>	<b>12.765,76</b>	<b>12.619,37</b>	<b>12.827,95</b>	<b>13.254,89</b>	<b>13.458,93</b>	<b>13.227,59</b>	<b>13.121,75</b>	<b>13.395,06</b>	<b>14.308,52</b>	<b>16.816,23</b>

\* Corresponde al saldo de billetes y monedas fuera del Banco Central incluye aquellos en poder de los Bancos Comerciales.

Fuente: Departamento de Tesorería.

**Tabla 1.1.1: Efectivo en Poder del Público \***

**VALORES EN MILES DE MILLONES DE PESOS**

<b>Valor Total , Fin de Año</b>	<b>1995</b>	<b>1996</b>	<b>1997</b>	<b>1998</b>	<b>1999</b>	<b>2000</b>	<b>2001</b>	<b>2002</b>	<b>2003</b>
Efectivo en poder público** :	2.069,6	2.411,0	2.981,8	3.492,8	4.202,9	5.391,1	6.529,9	7.950,0	9.334,5
Como proporción del PIB 1/ :	2,45%	2,39%	2,45%	2,49%	2,77%	3,08%	3,47%	3,93%	4,20%

\* Corresponde al concepto de billetes y monedas fuera del sistema financiero que se computa con las estadísticas monetarias como componente de la base monetaria.

\*\* Calculado como promedio anual

1/ Algunos porcentajes fueron modificados como producto de cambios en el PIB informados por el DANE.

Fuente: Departamento de Operaciones y Desarrollo de Mercados

**BANCO DE LA REPÚBLICA**  
**SUBGERENCIA DE OPERACIÓN BANCARIA**  
**BOLETÍN SISTEMA DE PAGOS EN COLOMBIA – DICIEMBRE DE 2004**

**Tabla 1.2: Indicadores del Uso de CHEQUES**

**REPORTE CONSOLIDADO MENSUAL DE CHEQUES Y OTROS TÍTULOS  
 COMPENSADOS EN EL 2004**

valores en miles de millones de pesos

MES	PRIMERA SESIÓN		SEGUNDA SESIÓN		% DEVOLUCIONES *	
	(Canje al Cobro)		(Devoluciones)			
	CANTIDAD	VALOR	CANTIDAD	VALOR	CANTIDAD %	VALOR %
ENERO	5.143.531	25.368	265.668	635	5,17%	2,50%
FEBRERO	5.195.204	24.644	255.738	615	4,92%	2,50%
MARZO	5.863.089	27.359	306.495	724	5,23%	2,65%
ABRIL	5.261.227	25.182	286.906	660	5,45%	2,62%
MAYO	5.467.437	25.718	284.819	638	5,21%	2,48%
JUNIO	5.436.988	26.730	285.385	679	5,25%	2,54%
JULIO	5.364.358	25.650	278.232	666	5,19%	2,60%
AGOSTO	5.560.499	26.591	283.926	654	5,11%	2,46%
SEPTIEMBRE	5.462.345	27.281	277.363	635	5,08%	2,33%
OCTUBRE	5.256.563	25.421	271.143	642	5,16%	2,52%
NOVIEMBRE	5.591.861	26.536	294.224	691	5,26%	2,60%
DICIEMBRE	5.987.176	34.543	298.094	816	4,98%	2,36%
TOTAL	65.590.278	321.024	3.387.993	8.055	5,17%	2,55%

**REPORTE CONSOLIDADO MENSUAL DE CHEQUES Y OTROS TITULOS  
 COMPENSADOS EN EL 2003**

valores en miles de millones de pesos

MES	PRIMERA SESIÓN		SEGUNDA SESIÓN		% DEVOLUCIONES *	
	(Canje al Cobro)		(Devoluciones)			
	CANTIDAD	VALOR	CANTIDAD	VALOR	CANTIDAD %	VALOR %
ENERO	5.690.138	24.733	314.540	703	5,53%	2,84%
FEBRERO	5.742.974	24.843	303.082	669	5,28%	2,69%
MARZO	6.118.887	25.385	315.823	699	5,16%	2,75%
ABRIL	5.862.971	25.287	314.312	696	5,36%	2,75%
MAYO	6.171.716	26.186	323.741	701	5,25%	2,68%
JUNIO	5.542.622	23.944	292.085	649	5,27%	2,71%
JULIO	6.679.443	28.238	344.190	793	5,15%	2,81%
AGOSTO	5.647.554	23.541	289.731	626	5,13%	2,66%
SEPTIEMBRE	6.240.862	27.202	317.256	700	5,08%	2,57%
OCTUBRE	6.095.439	26.510	319.310	715	5,24%	2,70%
NOVIEMBRE	5.411.241	23.440	286.818	659	5,30%	2,81%
DICIEMBRE	6.506.578	32.259	340.136	901	5,23%	2,79%
TOTAL	71.710.425	311.568	3.761.024	8.511	5,24%	2,73%

\* Como proporción del canje al cobro, (devoluciones / canje al cobro)

*Fuente: Departamento de Servicios Electrónicos y Pagos*

**Tabla 1.3: Indicadores del Uso de CHEQUES**

**REPORTE CONSOLIDADO ANUAL DE TÍTULOS VALORES COMPENSADOS**

*valores en miles de millones de pesos*

AÑO	PRIMERA SESIÓN		SEGUNDA SESIÓN		% DEVOLUCIONES	
	CANTIDAD	VALOR	CANTIDAD	VALOR	CANTIDAD %	VALOR %
1995	215.732.215	495.390	16.158.526	13.472	7,49%	2,72%
1996	212.486.746	531.509	22.635.079	20.270	10,65%	3,81%
1997	194.850.956	647.135	14.216.431	15.283	7,30%	2,36%
1998	173.214.524	685.864	12.367.343	18.401	7,14%	2,68%
1999	124.935.570	363.686	9.510.884	12.876	7,61%	3,54%
2000	99.755.905	341.262	5.683.129	9.342	5,70%	2,74%
2001	81.039.291	305.282	4.185.186	8.355	5,16%	2,74%
2002	76.611.375	308.937	3.872.516	8.478	5,05%	2,74%
2003	71.710.425	311.567	3.761.024	8.511	5,24%	2,73%
2004	65.590.278	321.024	3.387.993	8.055	5,17%	2,51%

*Fuente: Departamento de Servicios Electrónicos y Pagos*

**Tabla 1.3.1: Indicadores del Uso de CHEQUES en Pesos Constantes**

**VALORES PRESENTADOS AL COBRO EXPRESADOS  
EN PESOS CONSTANTES DE 2004**

*valores en miles de millones de pesos*

AÑO	CANJE AL COBRO	
	VALOR *	VARIACIÓN *
1995	1.271.893,69	
1996	1.121.950,70	-11,79%
1997	1.160.794,84	3,46%
1998	1.054.211,79	-9,18%
1999	511.770,08	-51,45%
2000	441.577,07	-13,72%
2001	366.948,86	-16,90%
2002	347.081,70	-5,41%
2003	328.703,19	-5,30%
2004	321.024,00	-2,34%

\* Datos indexados al año 2004, tomando como base el IPC acumulado anual.

*Fuente: Departamento de Servicios Electrónicos y Pagos*

**BANCO DE LA REPÚBLICA**  
**SUBGERENCIA DE OPERACIÓN BANCARIA**  
**BOLETÍN SISTEMA DE PAGOS EN COLOMBIA – DICIEMBRE DE 2004**

**Tabla 1.4: Indicadores del Uso de CHEQUES: COMPOSICIÓN DEL CANJE INTERBANCARIO – Año 2004**

	0-\$100.000		\$100.000-\$300.000		\$300.000-\$500.000		\$500.000-\$1.000.000		>\$1.000.000		TOTAL	
	CANTIDAD 1/	VALOR 2/	CANTIDAD 1/	VALOR 2/	CANTIDAD 1/	VALOR 2/	CANTIDAD 1/	VALOR 2/	CANTIDAD 1/	VALOR 2/	CANTIDAD 1/	VALOR 2/
<b>Prom. Mens. 2003</b>	<b>949</b>	<b>47</b>	<b>1.343</b>	<b>259</b>	<b>721</b>	<b>287</b>	<b>835</b>	<b>609</b>	<b>1.600</b>	<b>22.727</b>	<b>5.448</b>	<b>23.929</b>
Enero	705	36	1.084	209	599	238	721	525	1.449	21.804	4.558	22.812
Febrero	721	38	1.140	222	629	251	744	543	1.499	21.734	4.733	22.788
Marzo	818	43	1.315	255	721	288	859	627	1.690	24.301	5.403	25.514
Abril	712	38	1.162	225	644	257	772	563	1.506	22.236	4.796	23.319
Mayo	760	39	1.219	236	668	266	792	577	1.556	22.697	4.995	23.815
Junio	717	37	1.175	228	673	269	801	585	1.636	23.564	5.002	24.683
Julio	723	37	1.143	222	660	263	787	575	1.581	22.611	4.894	23.708
Agosto	759	39	1.213	235	679	271	813	594	1.612	23.501	5.077	24.640
Septiembre	742	38	1.181	229	664	265	801	585	1.602	24.161	4.990	25.278
Octubre	708	36	1.137	220	636	254	774	565	1.548	22.375	4.802	23.451
Noviembre	744	38	1.206	235	676	270	826	604	1.660	23.326	5.112	24.472
Diciembre	766	38	1.187	232	720	288	896	656	1.878	30.680	5.448	31.895
<b>TOTAL</b>	<b>8.875</b>	<b>457</b>	<b>14.163</b>	<b>2.749</b>	<b>7.968</b>	<b>3.179</b>	<b>9.587</b>	<b>6.998</b>	<b>19.218</b>	<b>282.991</b>	<b>59.810</b>	<b>296.375</b>

1/ miles de unidades.; 2/ \$ miles de millones

Los datos corresponden a lo presentado por el Sistema de Compensación Electrónica de Cheques CEDEC, que corresponde a cerca del 90% del canje total a nivel nacional.

*Fuente: Departamento de Servicios Electrónicos y Pagos*

**BANCO DE LA REPÚBLICA**  
**SUBGERENCIA DE OPERACIÓN BANCARIA**  
**BOLETÍN SISTEMA DE PAGOS EN COLOMBIA – DICIEMBRE DE 2004**

**Tabla 1.4.1: Indicadores del Uso de CHEQUES: COMPOSICIÓN PORCENTUAL DEL CANJE INTERBANCARIO – Año 2004**

	0-\$100.000		\$100.000-\$300.000		\$300.000-\$500.000		\$500.000-\$1.000.000		>\$1.000.000		TOTAL	
	CANTIDAD	VALOR	CANTIDAD	VALOR	CANTIDAD	VALOR	CANTIDAD	VALOR	CANTIDAD	VALOR	CANTIDAD	VALOR
<b>Promedio Mes 2003</b>	<b>17,42%</b>	<b>0,20%</b>	<b>24,67%</b>	<b>1,09%</b>	<b>13,23%</b>	<b>1,20%</b>	<b>15,32%</b>	<b>2,55%</b>	<b>29,36%</b>	<b>94,96%</b>	<b>100,00%</b>	<b>100,00%</b>
Enero	15,46%	0,16%	23,79%	0,92%	13,13%	1,04%	15,82%	2,30%	31,79%	95,58%	100,00%	100,00%
Febrero	15,23%	0,17%	24,08%	0,97%	13,30%	1,10%	15,72%	2,38%	31,66%	95,38%	100,00%	100,00%
Marzo	15,14%	0,17%	24,34%	1,00%	13,35%	1,13%	15,90%	2,46%	31,28%	95,25%	100,00%	100,00%
Abril	14,85%	0,16%	24,22%	0,97%	13,43%	1,10%	16,09%	2,41%	31,40%	95,36%	100,00%	100,00%
Mayo	15,22%	0,16%	24,40%	0,99%	13,38%	1,12%	15,85%	2,42%	31,16%	95,30%	100,00%	100,00%
Junio	14,34%	0,15%	23,48%	0,93%	13,46%	1,09%	16,02%	2,37%	32,70%	95,47%	100,00%	100,00%
Julio	14,77%	0,16%	23,36%	0,94%	13,48%	1,11%	16,08%	2,43%	32,31%	95,37%	100,00%	100,00%
Agosto	14,96%	0,16%	23,90%	0,96%	13,37%	1,10%	16,02%	2,41%	31,76%	95,38%	100,00%	100,00%
Septiembre	14,87%	0,15%	23,67%	0,91%	13,31%	1,05%	16,05%	2,31%	32,10%	95,58%	100,00%	100,00%
Octubre	14,74%	0,15%	23,67%	0,94%	13,24%	1,08%	16,11%	2,41%	32,24%	95,41%	100,00%	100,00%
Noviembre	14,55%	0,16%	23,60%	0,96%	13,22%	1,10%	16,16%	2,47%	32,47%	95,32%	100,00%	100,00%
Diciembre	14,06%	0,12%	21,79%	0,73%	13,21%	0,90%	16,46%	2,06%	34,48%	96,19%	100,00%	100,00%

Fuente: Departamento de Servicios Electrónicos y Pagos

**Tabla 1.5: Indicadores del Uso: TRANSFERENCIAS ELECTRÓNICAS INTERBANCARIAS BANCO DE LA REPÚBLICA \*- Año 2004**

	<b>Promedio mes 2003</b>	Enero	Febrero	Marzo	Abril	Mayo	Junio	Julio	Agosto	Septiembre	Octubre	Noviembre	Diciembre	Total
<b>1. Transferencias Interbancarias / Bajo Valor CENIT:</b>														
i) Volumen	<b>48.027</b>	42.539	53.825	54.658	52.240	54.517	58.496	59.953	61.063	67.709	68.380	76.688	142.726	792.794
ii) Valor ( en miles de millones de pesos)	<b>3.102</b>	2.483	3.360	3.438	3.127	3.311	4.039	3.858	3.872	4.174	3.586	5.150	7.860	48.259
<b>2. Transferencias Interbancarias / Alto Valor CUD:</b>														
i) Volumen	<b>88.987</b>	100.974	127.190	138.260	114.506	105.708	104.398	111.305	136.521	158.776	152.331	165.493	131.588	1.547.050
ii) Valor ( en miles de millones de pesos)	<b>204.681</b>	225.188	322.216	348.406	296.769	247.440	228.116	236.861	294.784	350.465	347.704	381.526	305.642	3.585.117

\*Transferencias entre diferentes entidades.

Fuente: Departamento de Servicios Electrónicos y Pagos

**Tabla 1.6: Uso de Transferencias Electrónicas Interbancarias de Alto Valor - CUD: DISTRIBUCIÓN HISTÓRICA DE LAS TRANSACCIONES**

Valores en miles de millones de pesos

		Operaciones DCV	Otras Operaciones 1/	Transferencias de Fondos	Total
<b>2001</b>	<b>Volumen</b>	268.605	83.333	368.234	720.172
	<b>Valor</b>	764.681	114.580	566.913	1.446.174
<b>2002</b>	<b>Volumen</b>	390.741	98.109	430.414	919.264
	<b>Valor</b>	1.203.352	288.108	738.940	2.230.400
<b>2003</b>	<b>Volumen</b>	467.128	74.241	526.475	1.067.844
	<b>Valor</b>	1.483.361	75.990	896.821	2.456.172
<b>2004</b>	<b>Volumen</b>	749.899	120.339	676.812	1.547.050
	<b>Valor</b>	2.344.126	58.193	1.182.799	3.585.117

1/Corresponde a afectaciones debito a las cuentas, tales como COMPENSACIÓN INTERBANCARIA, IVA, GMF, COMISIONES, entre otras, originadas en el Sistema de Cuentas de Deposito CUD.

*Fuente: Departamento de Servicios Electrónicos y Pagos*

**BANCO DE LA REPÚBLICA**  
**SUBGERENCIA DE OPERACIÓN BANCARIA**  
**BOLETÍN SISTEMA DE PAGOS EN COLOMBIA – DICIEMBRE DE 2004**

**Tabla 1.7: Uso de Transferencias Electrónicas Interbancarias de Alto Valor - CUD: DISTRIBUCIÓN DE LAS TRANSACCIONES SEGÚN CONCEPTO – Año 2004**

		VALORES EN MILES DE MILLONES DE PESOS											TRANSFE. DE FONDOS /4	TOTAL	
		OPERACIONES DCV 1/													
		INVERSIÓN	PAGOS CAPITAL E INTERES	REPO ACTIVO BR	REPO ENTRE TERCEROS	REPOS REVERSA PASIVO BR	RETROCESION REPOS	RETROCESION SIMULTANEAS	SIMULTANEAS SEN	TRANSF. COMPENSADA	OTROS DCV /2	SUBTOTAL	OTRAS OPERA. /3		
<b>Promedio Mes 2003</b>	<b>Volumen</b>	<b>683</b>	<b>328</b>	<b>321</b>	<b>1.322</b>	<b>132</b>	<b>3.096</b>	<b>1.160</b>	<b>1.167</b>	<b>30.549</b>	<b>169</b>	<b>38.927</b>	<b>6.187</b>	<b>43.873</b>	<b>88.987</b>
	<b>Valor</b>	<b>1.231</b>	<b>132</b>	<b>151</b>	<b>18.908</b>	<b>3.684</b>	<b>41.194</b>	<b>3.655</b>	<b>3.675</b>	<b>49.816</b>	<b>1.167</b>	<b>123.613</b>	<b>6.333</b>	<b>74.735</b>	<b>204.681</b>
Enero	Volumen	806	644	234	1.006	162	2.659	1.374	1.378	40.917	215	49.395	6.397	45.182	100.974
	Valor *	2.205	132	198	17.455	5.383	38.938	4.598	4.641	67.552	3.015	144.117	5.450	75.621	225.188
Febrero	Volumen	713	342	259	1.421	114	3.262	1.910	2.004	59.536	157	69.718	7.155	50.317	127.190
	Valor *	1.775	107	169	31.701	10.792	60.002	6.952	7.361	105.800	881	225.540	6.621	90.055	322.216
Marzo	Volumen	783	102	389	1.755	129	3.802	1.964	1.963	60.584	202	71.673	8.587	58.000	138.260
	Valor *	2.253	34	393	33.271	6.927	68.257	7.343	7.318	111.613	1.371	238.780	6.942	102.684	348.406
Abril	Volumen	800	687	253	1.372	122	3.461	1.833	1.812	46.855	234	57.429	7.018	50.059	114.506
	Valor *	1.808	164	387	29.160	4.460	66.793	7.193	7.331	85.731	2.619	205.646	3.081	88.042	296.769
Mayo	Volumen	698	310	320	1.263	144	3.160	1.429	1.359	37.189	279	46.151	7.626	51.931	105.708
	Valor *	1.278	209	588	24.205	3.385	53.773	5.472	5.022	55.176	5.109	154.217	3.273	89.950	247.440
Junio	Volumen	752	117	267	900	197	2.679	1.164	1.205	35.570	263	43.114	7.395	53.889	104.398
	Valor *	1.971	41	295	17.508	2.333	42.565	3.694	3.825	51.824	5.530	129.586	3.992	94.538	228.116
Julio	Volumen	873	673	273	947	144	2.623	1.615	1.671	39.794	309	48.922	8.653	53.730	111.305
	Valor *	2.284	137	183	20.465	1.119	43.357	5.761	5.967	60.123	3.769	143.166	3.832	89.863	236.861
Agosto	Volumen	644	338	271	1.135	136	2.943	2.043	2.055	57.164	267	66.996	9.657	59.868	136.521
	Valor *	1.413	165	285	27.282	1.536	53.907	7.386	7.400	90.522	4.217	194.113	3.901	96.771	294.784
Septiembre	Volumen	669	147	331	1.220	111	3.045	2.222	2.207	73.530	326	83.808	9.494	65.474	158.776
	Valor *	2.089	362	320	29.412	1.042	57.354	8.361	8.397	118.148	5.749	231.234	4.133	115.098	350.465
Octubre	Volumen	736	578	447	1.407	50	3.316	2.211	2.212	63.645	269	74.871	16.062	61.398	152.331
	Valor *	1.341	110	663	33.377	375	69.848	8.140	7.988	117.811	2.866	242.520	3.570	101.614	347.704
Noviembre	Volumen	492	398	359	1.299	125	3.205	3.012	3.021	73.322	290	85.523	15.503	64.467	165.493
	Valor *	553	138	796	25.762	2.824	62.264	11.310	11.443	139.804	5.777	260.671	5.081	115.774	381.526
Diciembre	Volumen	621	122	305	999	56	2.603	2.104	2.131	43.058	300	52.299	16.792	62.497	131.588
	Valor *	1.761	33	477	18.761	1.984	45.648	8.457	8.717	82.612	6.084	174.536	8.317	122.788	305.642
Total	Volumen	8.587	4.458	3.708	14.724	1.490	36.758	22.881	23.018	631.164	3.111	749.899	120.339	676.812	1.547.050
	Valor *	20.731	1.632	4.754	308.360	42.160	662.707	84.668	85.410	1.086.717	46.986	2.344.126	58.193	1.182.799	3.585.117

1/Corresponde a transferencias de fondos en el Sistema de Cuentas de Deposito CUD, originadas por transacciones con títulos valores en el DCV

2/Corresponde a transferencias de fondos en el Sistema de Cuentas de Deposito CUD, originadas por otras transacciones con títulos valores en el DCV, tales como PAGO DE COMISIONES, SANCIONES Y SERVICIOS, COBRO DE TARIFAS.

3/Corresponde a afectaciones debito a las cuentas, tales como COMPENSACIÓN INTERBANCARIA, IVA, GMF, COMISIONES, entre otras, originadas en el Sistema de Cuentas de Deposito CUD.

4/Corresponden a transferencias de fondos en el Sistema de Cuentas de Deposito CUD, originadas directamente por la entidad.

Fuente: Departamento de Servicios Electrónicos y Pagos

**Tabla 1.7.1: Uso de Transferencias Electrónicas Interbancarias de Alto Valor - CUD: DISTRIBUCIÓN TRANSFERENCIAS DE FONDOS SEGÚN CONCEPTO – Año 2004**

		<b>TRANSFERENCIAS DE FONDOS</b>					
		<i>Valor Movimiento en Miles de Millones de Pesos</i>					
		DIVISAS	TÍTULOS	INTERBANCARIOS	IMPUESTOS	OTRAS	TOTAL
<b>Promedio Mes 2003</b>	<b>Volumen</b>	<b>6.907</b>	<b>17.243</b>	<b>2.803</b>	<b>1.609</b>	<b>15.312</b>	<b>43.874</b>
	<b>Valor</b>	<b>15.117</b>	<b>27.481</b>	<b>10.360</b>	<b>2.632</b>	<b>19.145</b>	<b>74.735</b>
Enero	Volumen	7.104	18.944	2.343	1.343	15.448	45.182
	Valor	14.408	30.978	9.946	2.762	17.527	75.621
Febrero	Volumen	7.739	22.557	2.550	1.458	16.013	50.317
	Valor	14.586	40.640	9.061	2.704	23.064	90.055
Marzo	Volumen	8.853	26.370	3.075	1.739	17.963	58.000
	Valor	17.370	45.160	10.079	2.996	27.079	102.684
Abril	Volumen	7.649	21.569	2.804	1.491	16.546	50.059
	Valor	13.710	36.815	9.010	3.477	25.030	88.042
Mayo	Volumen	9.021	21.795	2.990	1.766	16.359	51.931
	Valor	17.523	36.080	9.627	3.526	23.194	89.950
Junio	Volumen	8.426	23.623	3.142	1.872	16.826	53.889
	Valor	17.629	39.862	11.484	3.708	21.855	94.538
Julio	Volumen	8.488	23.710	3.055	1.587	16.890	53.730
	Valor	15.892	38.276	10.806	2.834	22.055	89.863
Agosto	Volumen	8.720	28.966	3.139	1.672	17.371	59.868
	Valor	16.935	43.442	10.538	3.303	22.553	96.771
Septiembre	Volumen	10.183	31.853	3.232	1.817	18.389	65.474
	Valor	21.547	51.058	11.480	2.896	28.118	115.098
Octubre	Volumen	8.644	30.298	3.048	1.801	17.607	61.398
	Valor	18.540	46.926	8.894	2.573	24.681	101.614
Noviembre	Volumen	8.346	33.404	3.195	1.640	17.882	64.467
	Valor	17.141	56.066	9.797	2.903	29.867	115.774
Diciembre	Volumen	8.196	29.485	3.615	1.746	19.455	62.497
	Valor	16.735	51.527	14.229	2.430	37.867	122.788
Total	Volumen	101.369	312.574	36.188	19.932	206.749	676.812
	Valor	202.016	516.830	124.951	36.111	302.890	1.182.799

Fuente: Departamento de Servicios Electrónicos y Pagos



**1.7.2: Distribución por rango de horas de las transacciones en el Sistema de Pagos de Alto valor - CUD (Cuarto trimestre 2004)**

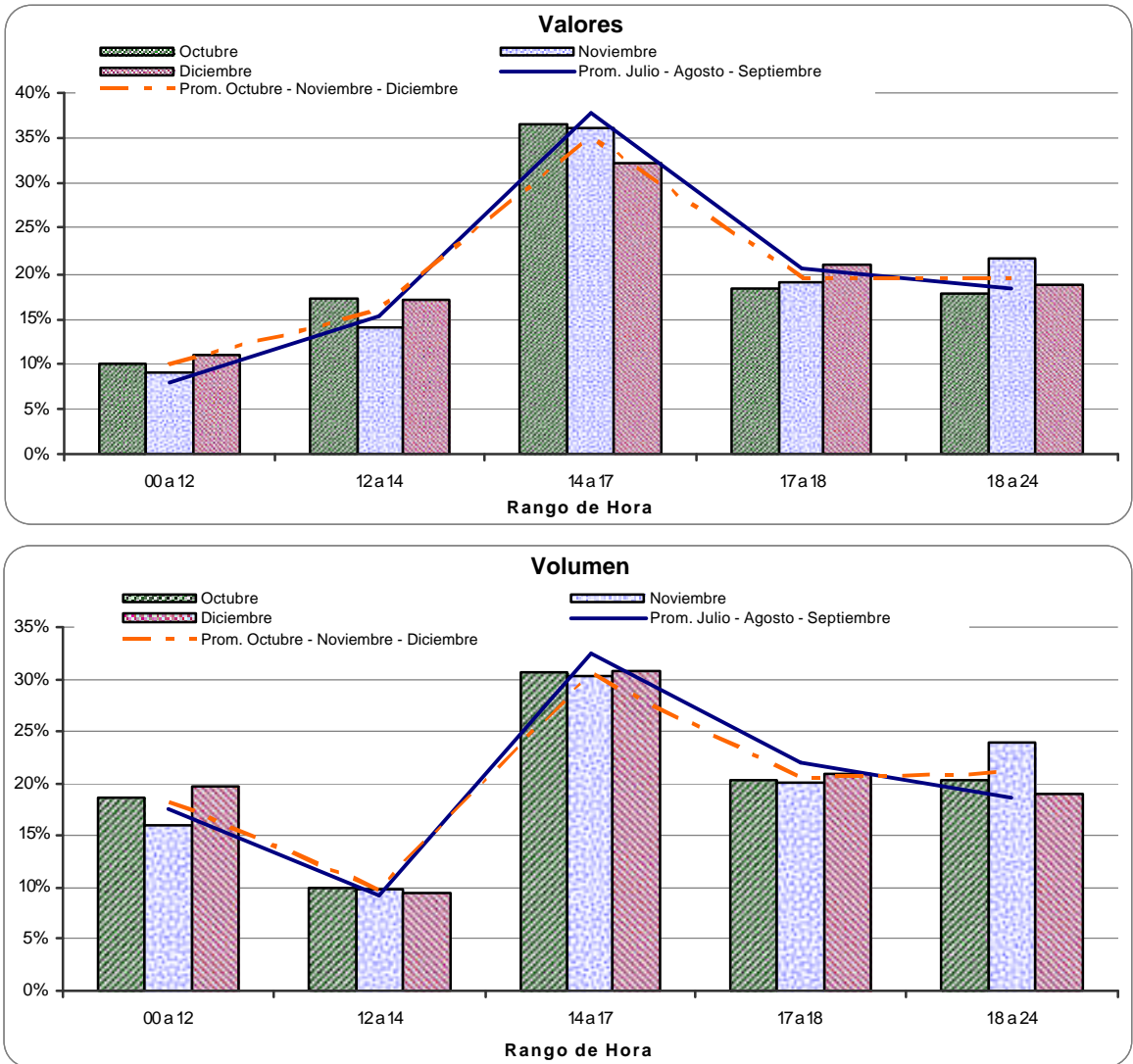

Fuente: Departamento de Servicios Electrónicos y Pagos

**1.8: Indicadores de Pagos en el Sistema de Pagos de Alto Valor CUD – Año 2004**

	Mes	Pagos/Saldo Inicio Día (Promedio Diario)	Pagos Mes/PIB
/1	Enero	7,6	1,0
/1	Febrero	13,6	1,5
/1	Marzo	9,0	1,6
/2	Abril	9,3	1,4
/2	Mayo	6,6	1,2
/2	Junio	6,4	1,1
/2	Julio	6,9	1,1
/2	Agosto	8,1	1,4
/2	Septiembre	9,0	1,6
/2	Octubre	9,2	1,6
/2	Noviembre	10,7	1,7
/2	Diciembre	8,3	1,4

PIB correspondiente al valor provisional calculado por el DNP para el año inmediatamente anterior.  
 1/ Valor PIB 223.536.707 Millones  
 2/ Valor PIB 226.398.954 Millones

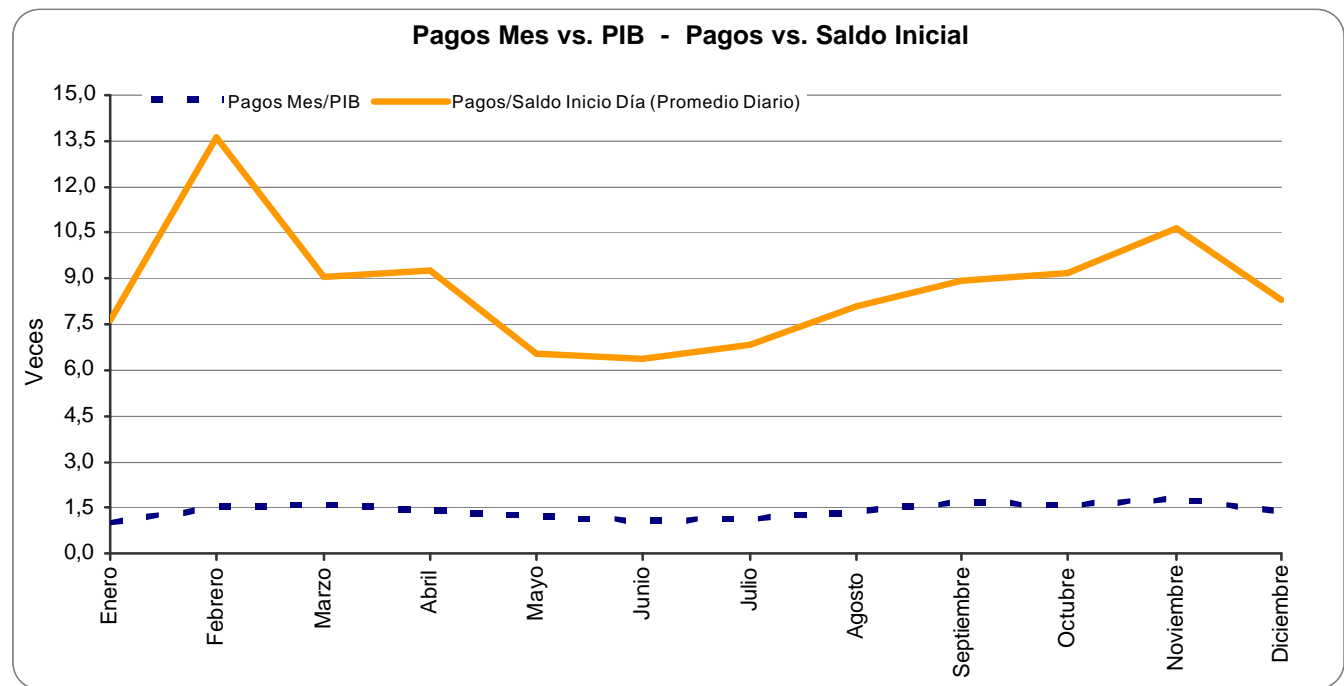

Fuente: Departamento de Servicios Electrónicos y Pagos

## 2. ESTADÍSTICAS DEPÓSITO CENTRAL DE VALORES DEL BANCO DE LA REPUBLICA

**Tabla 2.1: VALORES Y CUENTAS REGISTRADAS EN EL DEPOSITO CENTRAL DE VALORES - DCV- Año 2004**

	04-Ene	04-Feb	04-Mar	04-Abr	04-May	04-Jun	04-Jul	04-Ago	04-Sep	04-Oct	04-Nov	04-Dic
<i>DCV</i>												
Número de cuentas	148	147	147	147	147	148	148	149	149	152	152	152
Número de sub-cuentas	376.807	377.642	378.969	380.405	381.912	383.065	383.998	385.315	386.264	387.169	388.269	389.357

Fuente: Estadística Y Desarrollo- Departamento de Fiduciaria y Valores

**Tabla 2.2: TENENCIAS REGISTRADAS EN EL DEPOSITO CENTRAL DE VALORES DCV – Año 2004**

Millones de pesos

<b>Tenencias de valores (*)</b>	04 Ene	04 Feb	04 Mar	04 Abr	04 May	04 Jun	04 Jul	04 Ago	04 Sep	04 Oct	04 Nov	04 Dic
<b>DCV</b>												
Títulos Gubernamentales												
TES	50.818.017	52.324.188	54.337.373	54.416.208	53.261.503	52.555.071	54.263.343	55.297.795	56.808.479	57.501.458	56.993.707	58.187.310
Bonos y Títulos FOGAFIN	5.046.767	5.046.757	5.074.900	5.074.874	4.998.428	4.995.082	4.995.082	4.895.073	4.596.734	4.596.725	4.596.725	4.593.414
Bonos Desarrollo Agropecuario A y B	1.975.542	2.000.180	2.000.202	2.070.492	2.063.620	2.063.620	2.138.643	2.110.677	2.110.677	2.208.705	2.145.982	2.145.982
Bonos 4308	0	0	0	0	0	0	0	0	0	0	0	0
Bonos para la Seguridad	11.127	10.793	9.125	8.865	8.499	8.273	7.959	7.739	7.531	7.364	7.223	7.159
Bonos para la Paz	1.261.641	1.263.802	1.264.733	1.266.191	1.268.049	1.269.045	1.271.479	1.272.159	1.272.885	1.273.837	1.274.625	1.275.161
Bonos de Cesantía	19.491	19.491	19.491	19.844	19.040	16.775	15.821	15.821	15.821	15.821	17.012	17.213
Bonos Ley 55	0	0	0	0	0	0	0	0	0	0	0	0
Bonos Forestales	0	0	0	0	0	0	0	0	0	0	0	0
Bonos Colombia Dec.700	0	0	0	0	0	0	0	0	0	0	0	0
Bonos de Valor Constante "A"	53.379	53.379	49.136	43.055	35.155	39.804	40.029	41.532	34.486	27.514	25.707	31.116
Bonos de Valor Constante "B"	1.644.794	1.644.794	1.644.794	1.644.794	1.644.794	1.644.794	1.663.760	1.663.760	1.663.760	1.663.760	1.669.013	1.669.013
Bonos Agrarios Ley 160/94	26.600	26.069	26.662	27.182	27.534	27.314	26.686	25.931	25.413	24.906	23.856	20.804
Títulos de Reducción Deuda	2.034.775	2.092.458	2.158.826	2.226.157	2.286.999	2.341.966	2.400.270	2.453.999	2.502.109	2.555.514	2.608.903	2.662.985
TES ley 546	2.128.892	2.144.319	2.117.012	2.114.003	2.107.615	2.084.539	2.072.450	2.051.465	2.029.631	2.005.399	1.981.029	1.962.887
TES Clase A	0	0	0	0	0	0	0	0	0	0	0	0
<b>TOTAL</b>	<b>65.021.024</b>	<b>66.626.228</b>	<b>68.702.253</b>	<b>68.911.666</b>	<b>67.721.235</b>	<b>67.046.282</b>	<b>68.895.523</b>	<b>69.835.952</b>	<b>71.067.527</b>	<b>71.881.004</b>	<b>71.343.783</b>	<b>72.573.044</b>

(\*) Valor nominal.

Fuente: Estadística Y Desarrollo - Departamento de Fiduciaria y Valores

**BANCO DE LA REPÚBLICA**  
**SUBGERENCIA DE OPERACIÓN BANCARIA**  
**BOLETÍN SISTEMA DE PAGOS EN COLOMBIA – DICIEMBRE DE 2004**

**Tabla 2.3: EVOLUCIÓN DE TRANSACCIONES EN EL DCV 1/**

Valores en Miles de Millones de pesos

		Enero	Febrero	Marzo	Abril	Mayo	Junio	Julio	Agosto	Septiembre	Octubre	Noviembre	Diciembre
<b>2001</b>	Cantidad	58.787	66.251	76.339	81.940	104.342	153.726	128.364	113.055	111.674	155.514	202.862	167.406
	Valor nominal	110.766	85.909	87.066	77.749	107.559	140.602	102.228	133.035	122.515	212.643	224.420	176.896
<b>2002</b>	Cantidad	168.644	203.180	191.357	308.014	311.612	291.671	317.439	232.672	146.956	204.721	208.760	156.779
	Valor nominal	164.622	201.671	172.196	305.121	286.510	261.725	280.878	261.355	192.313	226.463	203.710	186.843
<b>2003</b>	Cantidad	223.611	183.472	186.021	167.254	259.146	199.549	300.140	290.972	311.269	255.954	277.222	220.783
	Valor nominal	190.849	211.433	208.911	221.689	286.269	225.851	309.372	264.945	340.689	324.475	359.168	348.537
<b>2004</b>	Cantidad	281.843	425.655	505.247	428.096	365.098	346.957	362.521	497.997	622.200	533.190	618.493	402.267
	Valor nominal	314.155	463.206	530.353	452.090	390.972	317.958	325.931	447.130	526.929	593.062	569.293	403.405

1/ Los valores nominales denominados en Dólares y UVR fueron convertidos con la tasa del día de la transacción

Fuente: Estadística Y Desarrollo - Departamento de Fiduciaria y Valores

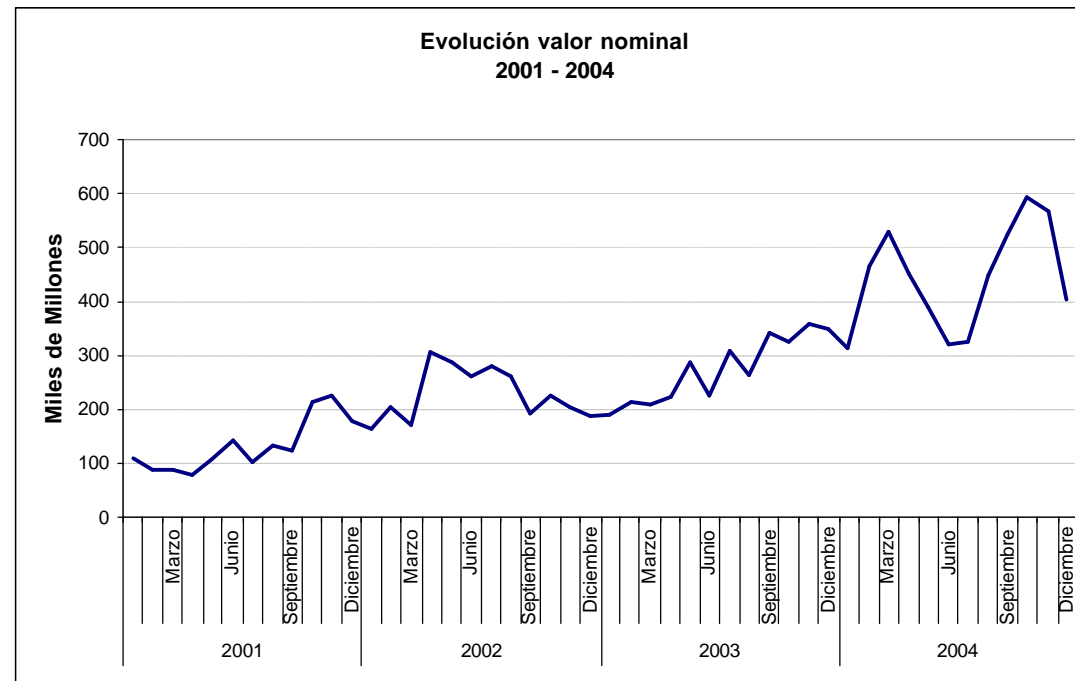
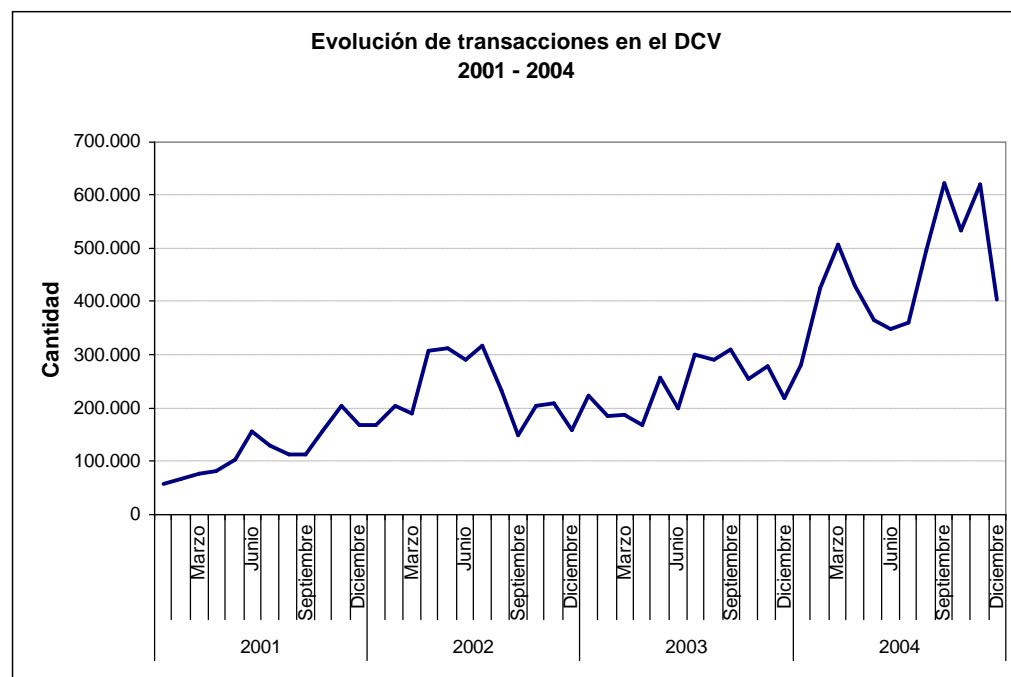

**BANCO DE LA REPÚBLICA**  
**SUBGERENCIA DE OPERACIÓN BANCARIA**  
**BOLETÍN SISTEMA DE PAGOS EN COLOMBIA – DICIEMBRE DE 2004**

**Tabla 2.4: DISTRIBUCIÓN DE VALOR Y CANTIDAD DE OPERACIONES REALIZADAS EN EL DCV - MERCADO SECUNDARIO**  
*Valor nominal en miles de millones de pesos*

	CONTRA PAGO 1/													LIBRE DE PAGO			
	REPO DTN (activos)		REPOS BANCO REPUBLICA						REPO ENTRE TERCEROS		SIMULTANEAS			TOTAL		REPO ENTRE TERCEROS	
			BANCO REPUBLICA		REVERSA		INTRADIA		Cantidad 2/ i)	Valor j)	Transacciones 2/ (k)	MEC l)	SEN m)	Cantidad	Valor		
Cantidad 2/ a)	Valor b)	Cantidad 2/ c)	Valor d)	Cantidad 2/ e)	Valor f)	Cantidad 2/ g)	Valor h)	Cantidad 2/ i)	Valor j)	Transacciones 2/ (k)	MEC l)	SEN m)	(a+c+e+g+i+k)	(b+d+f+h+j+l+m)	Cantidad 2/	Valor Nominal 3/	
Ene	906	6.630	585	16.369	119	1.573	109	1.869	163	381	177	0	341	2.059	27.163	81	88
Feb	827	6.613	457	8.126	100	1.171	42	715	51	144	386	0	882	1.863	17.651	24	28
Mar	1.181	7.152	410	4.856	119	2.238	45	708	40	60	752	0	1.837	2.547	16.850	15	12
Abr	731	4.388	509	5.735	147	2.080	90	1.073	44	100	658	0	1.575	2.179	14.950	9	12
May	1.119	5.929	809	11.391	78	828	219	1.300	58	102	715	0	1.983	2.998	21.532	21	28
Jun	1.167	8.188	677	9.496	113	3.481	133	1.497	83	135	429	0	1.238	2.602	24.035	36	26
Jul	932	5.524	689	10.779	80	984	127	1.179	16	30	538	0	1.607	2.382	20.102	12	16
Ago	1.560	9.206	858	12.083	122	3.897	182	1.585	17	44	660	0	1.606	3.399	28.422	9	8
Sep	2.156	12.296	532	6.018	138	4.607	239	2.503	101	173	571	0	1.247	3.737	26.844	10	14
Oct	4.208	24.544	893	13.680	171	10.645	280	2.774	151	240	834	0	1.966	6.537	53.849	9	7
Nov	3.592	26.180	842	12.092	198	14.830	241	3.074	58	78	1.074	0	2.869	6.005	59.124	0	0
Dic	2.802	18.212	599	8.618	185	8.859	210	2.684	40	75	1.139	0	3.025	4.975	41.473	12	4
<b>2001</b>	<b>21.181</b>	<b>134.863</b>	<b>7.860</b>	<b>119.243</b>	<b>1.570</b>	<b>55.192</b>	<b>1.917</b>	<b>20.961</b>	<b>822</b>	<b>1.561</b>	<b>7.933</b>	<b>0</b>	<b>20.175</b>	<b>41.283</b>	<b>351.995</b>	<b>238</b>	<b>243</b>
Ene	1.300	10.989	416	5.412	209	6.832	161	1.518	14	31	1.264	0	3.512	3.364	28.293	0	0
Feb	1.939	15.723	591	7.091	88	5.688	195	1.917	6	32	1.344	0	3.842	4.163	34.294	0	0
Mar	1.972	12.051	643	9.623	65	2.809	229	2.599	7	13	1.012	0	2.689	3.928	29.784	0	0
Abr	2.055	24.813	637	7.541	244	18.325	323	3.870	98	194	1.787	0	5.472	5.144	60.215	0	0
May	1.601	19.423	639	7.786	226	12.274	290	3.220	91	115	1.466	0	4.641	4.313	47.458	0	0
Jun	1.563	17.326	677	10.522	118	5.944	300	3.504	40	33	1.616	0	5.089	4.314	42.419	0	0
Jul	1.664	13.192	946	18.711	147	4.817	336	3.815	53	148	1.576	0	4.858	4.722	45.541	0	0
Ago	1.278	12.425	1.270	22.475	123	4.576	375	4.682	89	252	671	0	1.823	3.806	46.232	0	0
Sep	1.245	11.692	1.301	14.219	198	12.565	388	3.275	65	244	480	0	1.143	3.677	43.138	0	0
Oct	1.091	10.113	1.672	22.571	165	9.960	397	3.678	172	393	1.296	244	2.243	4.793	49.201	262	772
Nov	807	13.192	1.021	9.743	241	11.118	278	3.005	174	1.105	1.868	513	2.751	4.389	41.426	870	2.746
Dic	1.075	15.788	1.369	13.637	197	4.975	299	3.564	106	427	1.767	598	2.594	4.813	41.583	1.065	3.764
<b>2002</b>	<b>17.590</b>	<b>176.726</b>	<b>11.182</b>	<b>149.330</b>	<b>2.021</b>	<b>99.884</b>	<b>3.571</b>	<b>38.645</b>	<b>915</b>	<b>2.986</b>	<b>16.147</b>	<b>1.355</b>	<b>40.658</b>	<b>51.426</b>	<b>509.583</b>	<b>2.197</b>	<b>7.282</b>

**BANCO DE LA REPÚBLICA**  
**SUBGERENCIA DE OPERACIÓN BANCARIA**  
**BOLETÍN SISTEMA DE PAGOS EN COLOMBIA – DICIEMBRE DE 2004**

**Tabla 2.4: DISTRIBUCIÓN DE VALOR Y CANTIDAD DE OPERACIONES REALIZADAS EN EL DCV - MERCADO SECUNDARIO**  
*Valor nominal en miles de millones de pesos*

	CONTRA PAGO 1/														LIBRE DE PAGO		
	REPO DTN (activos)		REPOS BANCO REPUBLICA						REPO ENTRE TERCEROS		SIMULTANEAS			TOTAL		REPO ENTRE TERCEROS	
			BANCO REPUBLICA		REVERSA		INTRADIA		Cantidad 2/ i)	Valor j)	Transacciones 2/ (k)	MEC l)	SEN m)	Cantidad (a+c+e+g+i+k)	Valor (b+d+f+h+j+l+m)	Cantidad 2/	Valor Nominal 3/
Cantidad 2/ a)	Valor b)	Cantidad 2/ c)	Valor d)	Cantidad 2/ e)	Valor f)	Cantidad 2/ g)	Valor h)										
Ene	718	10.749	1.013	9.738	203	3.529	357	3.819	79	426	2.085	1.558	3.008	4.455	32.827	467	2.146
Feb	1.111	18.792	1.036	10.077	218	8.104	324	3.386	46	234	2.403	1.351	3.263	5.138	45.206	478	1.811
Mar	850	13.686	1.137	12.445	189	6.823	387	3.433	21	154	2.840	1.550	4.601	5.424	42.692	407	1.680
Abr	1.026	14.381	1.394	19.239	149	2.686	614	5.977	27	252	2.825	1.652	4.241	6.035	48.428	464	1.472
May	1.429	18.922	1.593	21.892	134	3.867	529	5.110	54	545	3.042	3.410	3.740	6.781	57.485	448	1.413
Jun	1.075	16.010	1.462	21.272	111	1.992	466	3.868	26	127	2.459	2.348	2.106	5.599	47.722	415	1.231
Jul	1.079	17.997	1.779	32.597	124	956	669	5.568	89	269	3.347	3.253	2.973	7.087	63.614	480	1.129
Ago	1.074	12.760	1.367	24.996	67	591	562	5.686	338	1.372	3.188	2.790	3.571	6.596	51.766	480	1.328
Sep	1.379	19.936	1.823	31.105	126	4.079	909	8.694	393	1.154	4.310	3.472	5.103	8.940	73.542	502	1.239
Oct	1.861	23.471	1.932	37.655	113	2.453	799	7.285	370	991	3.928	3.563	3.740	9.003	79.157	583	1.649
Nov	1.312	31.902	1.533	27.020	89	6.707	821	8.197	266	756	3.845	3.071	4.834	7.866	82.487	542	1.594
Dic	1.004	32.621	1.894	36.540	61	2.423	827	8.005	232	519	3.363	3.880	2.925	7.381	86.913	551	1.791
<b>2003</b>	<b>13.918</b>	<b>231.227</b>	<b>17.963</b>	<b>284.575</b>	<b>1.584</b>	<b>44.211</b>	<b>7.264</b>	<b>69.028</b>	<b>1.941</b>	<b>6.799</b>	<b>37.635</b>	<b>31.898</b>	<b>44.104</b>	<b>80.305</b>	<b>711.842</b>	<b>5.817</b>	<b>18.484</b>
Ene	696	21.779	1.252	20.115	162	5.383	693	6.147	308	812	4.079	3.658	4.641	7.190	62.535	733	2.119
Feb	1.079	36.755	1.408	25.572	114	10.792	828	8.338	342	1.044	5.238	4.257	7.361	9.009	94.118	814	2.354
Mar	1.339	44.370	1.789	36.682	129	6.927	931	10.356	416	1.167	5.486	4.899	7.318	10.090	111.718	959	2.787
Abr	1.042	35.223	1.617	35.907	122	4.460	839	10.731	324	921	4.853	6.062	7.331	8.797	100.636	917	2.515
May	946	31.570	1.623	35.359	144	3.385	715	7.513	317	1.725	4.456	4.492	5.022	8.201	89.065	1.105	3.488
Jun	713	22.505	1.525	26.832	197	2.333	598	6.120	187	679	5.253	3.953	3.825	8.473	66.247	1.174	3.729
Jul	647	22.365	1.333	23.616	144	1.119	632	6.886	300	1.419	7.668	5.576	5.967	10.724	66.947	1.500	4.892
Ago	815	29.061	1.527	30.315	136	1.536	584	6.997	349	1.714	8.310	5.946	7.400	11.721	82.969	1.522	3.698
Sep	954	34.962	1.566	33.823	111	1.042	748	9.323	226	1.119	8.863	7.224	8.397	12.468	95.889	1.627	3.731
Oct	1.164	41.001	1.939	56.457	50	375	703	7.628	243	758	8.430	7.172	7.988	12.529	121.379	1.415	3.125
Nov	1.019	36.012	1.731	45.374	125	2.824	814	9.939	280	1.251	9.176	6.908	11.443	13.145	113.751	951	2.555
Dic	778	27.123	1.365	27.521	56	1.984	725	9.821	221	1.199	6.396	5.609	8.717	9.541	81.975	991	3.478
<b>2004</b>	<b>11.192</b>	<b>382.727</b>	<b>18.675</b>	<b>397.574</b>	<b>1.490</b>	<b>42.160</b>	<b>8.810</b>	<b>99.799</b>	<b>3.513</b>	<b>13.805</b>	<b>78.208</b>	<b>65.756</b>	<b>85.409</b>	<b>121.888</b>	<b>1.087.230</b>	<b>13.708</b>	<b>38.470</b>

Fuente: Estadística Y Desarrollo - Departamento de Fiduciaria y Valores

**BANCO DE LA REPÚBLICA**  
**SUBGERENCIA DE OPERACIÓN BANCARIA**  
**BOLETÍN SISTEMA DE PAGOS EN COLOMBIA – DICIEMBRE DE 2004**

**Tabla 2.5: DISTRIBUCIÓN HISTÓRICA DE VALOR Y CANTIDAD DE OPERACIONES REALIZADAS EN EL DCV – Mercado Primario**

*Valor nominal en miles de millones de pesos*

	COLOCACIONES 1/					AMORTIZACIONES										Valor Total Pagado (a + b)
	Transacciones 2/	Denominados en			Valor Nominal Total en pesos	Transacciones 2/	Capital			Valor Pagado (a)	Transacciones 2/	Rendimientos			Valor Pagado (b)	
		Pesos	Dólares	UVR			Pesos	Dólares	UVR			Pesos	Dólares	UVR		
Ene	995	1.648	373	73	2.094	663	1.398	874	13	2.285	5.500	240	63	0	303	2.588
Feb	877	1.110	105	602	1.816	299	1.251	0	19	1.270	6.601	417	0	0	417	1.687
Mar	834	1.413	139	348	1.899	224	821	0	38	859	5.043	281	0	0	281	1.140
Abr	997	1.527	33	35	1.595	342	1.115	0	16	1.132	3.962	391	0	0	391	1.522
May	1.065	743	177	46	966	226	303	0	18	321	66.608	390	0	0	390	711
Jun	1.584	6.631	0	35	6.666	240	6.277	0	17	6.294	44.208	92	100	0	192	6.486
Jul	1.120	946	568	178	1.692	460	1.481	0	17	1.498	66.555	291	0	0	291	1.789
Ago	783	1.573	319	39	1.932	256	1.160	0	17	1.177	33.690	180	0	0	180	1.358
Sep	737	891	192	188	1.270	135	212	48	17	276	7.094	54	4	0	58	334
Oct	978	1.297	319	479	2.095	340	614	0	17	632	18.619	134	0	0	134	765
Nov	1.057	1.172	704	277	2.152	237	412	509	18	938	70.647	102	0	0	102	1.040
Dic	824	788	17	43	848	271	397	0	18	415	10.972	70	0	0	70	485
<b>2001</b>	<b>11.851</b>	<b>19.738</b>	<b>2.945</b>	<b>2.343</b>	<b>25.026</b>	<b>3.693</b>	<b>15.441</b>	<b>1.431</b>	<b>226</b>	<b>17.098</b>	<b>339.499</b>	<b>2.641</b>	<b>167</b>	<b>0</b>	<b>2.808</b>	<b>19.906</b>
Ene	844	1.841	0	239	2.080	508	1.001	590	18	1.609	6.341	110	2	0	112	1.721
Feb	768	1.337	0	1.631	2.968	145	85	147	364	596	7.392	111	0	0	111	707
Mar	826	1.687	0	48	1.735	233	1.212	424	0	1.636	6.010	351	0	0	351	1.987
Abr	1.154	1.847	0	38	1.885	400	1.496	0	37	1.533	12.476	480	0	0	480	2.014
May	911	3.257	0	876	4.132	657	1.670	0	43	1.714	113.119	360	0	0	360	2.073
Jun	727	978	0	429	1.407	415	66	601	22	689	68.545	240	48	0	288	977
Jul	865	1.986	0	60	2.046	1.146	1.614	0	20	1.634	67.684	0	0	0	0	1.634
Ago	649	479	0	62	541	746	547	0	25	572	32.736	0	0	0	0	572
Sep	632	293	0	90	383	593	606	0	0	606	8.723	0	4	0	4	610
Oct	891	1.121	0	63	1.184	813	834	0	26	860	35.443	0	0	0	0	860
Nov	645	233	550	110	892	498	406	0	37	443	102.493	0	0	0	0	443
Dic	913	1.114	130	40	1.284	538	75	0	22	97	15.103	0	0	0	0	97
<b>2002</b>	<b>9.825</b>	<b>16.172</b>	<b>680</b>	<b>3.685</b>	<b>20.537</b>	<b>6.692</b>	<b>9.613</b>	<b>1.762</b>	<b>614</b>	<b>11.989</b>	<b>476.065</b>	<b>1.653</b>	<b>54</b>	<b>0</b>	<b>1.706</b>	<b>13.695</b>

**BANCO DE LA REPÚBLICA**  
**SUBGERENCIA DE OPERACIÓN BANCARIA**  
**BOLETÍN SISTEMA DE PAGOS EN COLOMBIA – DICIEMBRE DE 2004**

**Tabla 2.5: DISTRIBUCIÓN HISTÓRICA DE VALOR Y CANTIDAD DE OPERACIONES REALIZADAS EN EL DCV – Mercado Primario**

*Valor nominal en miles de millones de pesos*

	COLOCACIONES 1/					AMORTIZACIONES										Valor Total Pagado (a + b)
	Transacciones 2/	Denominados en			Valor Nominal Total en pesos	Transacciones 2/	Capital			Valor Pagado (a)	Transacciones 2/	Rendimientos			Valor Pagado (b)	
		Pesos	Dólares	UVR			Pesos	Dólares	UVR			Pesos	Dólares	UVR		
Ene	923	1.602	0	124	1.726	733	1.240	0	22	1.262	5.117	478	0	286	764	2.026
Feb	886	795	0	1.136	1.931	563	87	378	22	488	4.198	551	0	79	630	1.118
Mar	1.901	1.707	0	43	1.750	603	1.773	0	24	1.796	21.189	1.850	91	30	1.971	3.767
Abr	917	1.144	0	43	1.187	544	360	0	24	384	10.516	1.021	0	11	1.032	1.416
May	785	1.430	0	65	1.495	455	786	0	25	811	62.385	657	0	170	827	1.638
Jun	1.413	2.695	0	255	2.949	381	2.787	0	119	2.905	49.929	950	16	66	1.032	3.937
Jul	900	1.420	0	80	1.500	685	516	202	57	774	12.444	654	20	138	812	1.586
Ago	908	1.052	0	57	1.109	756	659	311	27	997	6.342	293	60	12	365	1.362
Sep	1.439	1.212	0	287	1.499	408	694	0	96	789	5.294	90	0	259	349	1.138
Oct	1.558	1.421	0	0	1.421	715	1.689	0	24	1.713	22.746	326	0	10	335	2.049
Nov	1.008	1.767	736	137	2.640	364	793	711	35	1.540	65.535	131	1	12	144	1.684
Dic	2.266	1.065	0	1.479	2.543	459	270	0	125	395	10.815	48	0	10	58	454
<b>2003</b>	<b>14.904</b>	<b>17.309</b>	<b>736</b>	<b>3.705</b>	<b>21.750</b>	<b>6.666</b>	<b>11.654</b>	<b>1.601</b>	<b>600</b>	<b>13.855</b>	<b>276.510</b>	<b>7.050</b>	<b>188</b>	<b>1.081</b>	<b>8.319</b>	<b>22.174</b>
Ene	999	2.024	0	616	2.640	974	1.983	0	641	2.624	5.291	479	0	286	765	3.389
Feb	753	1.772	0	53	1.825	308	228	90	0	318	4.335	557	0	79	635	953
Mar	812	2.036	0	63	2.099	432	155	39	50	244	11.045	950	42	19	1.010	1.254
Abr	977	1.867	0	44	1.911	984	2.248	0	26	2.273	5.622	626	0	10	635	2.908
May	783	1.539	0	53	1.593	557	2.072	0	897	2.969	60.815	835	0	180	1.015	3.984
Jun	782	2.268	0	37	2.304	516	2.858	156	26	3.040	49.924	813	12	79	903	3.943
Jul	1.027	2.370	0	53	2.423	530	582	0	29	611	9.347	681	0	132	813	1.424
Ago	674	1.341	0	47	1.388	370	434	0	27	461	7.081	654	30	9	694	1.155
Sep	715	3.280	0	56	3.337	389	2.101	0	30	2.131	5.876	207	0	332	539	2.670
Oct	884	1.200	0	298	1.498	432	677	0	27	704	17.262	157	0	9	166	870
Nov	601	774	0	50	824	371	661	0	27	688	98.894	576	26	9	612	1.300
Dic	1.637	1.720	0	62	1.782	368	498	0	32	531	10.393	39	0	11	50	580
<b>2004</b>	<b>10.644</b>	<b>22.191</b>	<b>0</b>	<b>1.432</b>	<b>23.623</b>	<b>6.231</b>	<b>14.496</b>	<b>285</b>	<b>1.813</b>	<b>16.594</b>	<b>285.885</b>	<b>6.572</b>	<b>110</b>	<b>1.154</b>	<b>7.836</b>	<b>24.430</b>

Fuente: Estadística Y Desarrollo - Departamento de Fiduciaria y Valores



**BANCO DE LA REPÚBLICA**  
**SUBGERENCIA DE OPERACIÓN BANCARIA**  
**BOLETÍN SISTEMA DE PAGOS EN COLOMBIA – DICIEMBRE DE 2004**

**Tabla 2.6: DISTRIBUCIÓN HISTÓRICA DE VALOR Y CANTIDAD DE OPERACIONES REALIZADAS EN EL DCV – Mercado secundario**  
**COMPRAS – VENTAS**

*valor en miles de millones*

	Entrega contra pago 1/						Libre de pago					Traslados entre Depósitos l	Total Transacciones a + g	Total e+k+l
	Transacciones 2/ a	Denominados en			Valor Nominal Total en pesos 3/ e=b+c+d	Valor Compra-Venta f	Transacciones /2 g	Denominados en			Valor Nominal Total en pesos 3/ k=h+i+j			
		Pesos b	Dólares c	UVR d				Pesos h	Dólares i	UVR j				
Ene	7.334	10.767	420	2.667	13.854	12.180	15.597	18.840	1.161	4.087	24.088	537	22.931	38.479
Feb	10.185	12.294	199	4.705	17.198	16.454	16.134	11.666	643	4.953	17.261	384	26.319	34.843
Mar	12.045	14.874	198	5.343	20.415	19.724	17.136	9.466	353	4.490	14.310	396	29.181	35.121
Abr	10.576	14.372	521	3.172	18.065	17.407	14.606	10.267	626	2.691	13.584	304	25.182	31.953
May	12.696	17.039	548	4.957	22.544	22.241	19.708	12.452	745	4.630	17.827	420	32.404	40.791
Jun	12.656	22.433	304	3.311	26.047	18.101	23.024	27.499	2.095	2.584	32.178	523	35.680	58.748
Jul	13.799	18.412	1.019	2.048	21.479	21.014	21.432	11.823	1.937	2.549	16.309	337	35.231	38.126
Ago	17.874	20.515	757	3.559	24.830	25.084	22.149	14.434	2.289	4.346	21.070	422	40.023	46.322
Sep	16.128	18.292	1.532	2.196	22.020	21.783	20.739	9.199	2.921	2.588	14.708	341	36.867	37.070
Oct	20.557	21.797	2.798	3.352	27.947	28.071	25.229	12.655	3.970	6.247	22.872	478	45.786	51.297
Nov	23.390	21.605	2.715	4.132	28.452	29.251	27.601	11.381	4.662	9.036	25.078	242	50.991	53.773
Dic	20.173	18.339	3.071	1.468	22.878	23.806	38.676	18.403	4.643	8.030	31.075	461	58.849	54.414
<b>2001</b>	<b>177.413</b>	<b>210.739</b>	<b>14.081</b>	<b>40.909</b>	<b>265.729</b>	<b>255.117</b>	<b>262.031</b>	<b>168.085</b>	<b>26.045</b>	<b>56.231</b>	<b>250.362</b>	<b>4.845</b>	<b>439.444</b>	<b>520.935</b>
Ene	26.828	29.110	2.818	4.561	36.489	38.542	26.668	16.800	3.878	6.475	27.153	329	53.496	63.970
Feb	25.907	29.924	1.762	8.070	39.755	41.227	25.601	16.638	2.008	9.419	28.065	610	51.508	68.430
Mar	21.397	25.020	1.187	4.685	30.892	31.620	20.543	13.859	2.036	8.745	24.640	430	41.940	55.962
Abr	34.681	46.004	745	4.813	51.562	54.651	23.902	21.210	1.376	10.322	32.908	458	58.583	84.929
May	34.254	47.284	1.417	6.705	55.406	59.507	22.589	21.980	1.962	9.976	33.919	670	56.843	89.994
Jun	33.516	45.522	1.341	9.730	56.592	61.955	19.017	20.578	1.982	10.113	32.673	510	52.533	89.776
Jul	32.194	44.741	2.362	7.610	54.714	59.334	22.976	28.983	3.435	12.815	45.233	519	55.170	100.465
Ago	21.229	35.255	1.627	5.846	42.728	42.877	23.055	35.139	3.032	9.513	47.685	640	44.284	91.052
Sep	16.927	19.853	1.150	4.109	25.112	23.888	20.741	21.909	1.954	7.551	31.414	678	37.668	57.203
Oct	19.600	21.563	1.345	5.922	28.829	27.717	21.639	23.938	2.452	9.333	35.723	409	41.239	64.961
Nov	20.288	23.858	832	7.026	31.715	32.576	16.746	16.740	1.455	4.982	23.178	619	37.034	55.512
Dic	12.602	15.310	839	5.557	21.706	21.646	14.802	15.428	1.764	7.833	25.025	347	27.404	47.078
<b>2002</b>	<b>299.423</b>	<b>383.442</b>	<b>17.425</b>	<b>74.632</b>	<b>475.500</b>	<b>495.538</b>	<b>258.279</b>	<b>253.202</b>	<b>27.335</b>	<b>107.078</b>	<b>387.615</b>	<b>6.218</b>	<b>557.702</b>	<b>869.333</b>

**BANCO DE LA REPÚBLICA**  
**SUBGERENCIA DE OPERACIÓN BANCARIA**  
**BOLETÍN SISTEMA DE PAGOS EN COLOMBIA – DICIEMBRE DE 2004**

**Tabla 2.6: DISTRIBUCIÓN HISTÓRICA DE VALOR Y CANTIDAD DE OPERACIONES REALIZADAS EN EL DCV – Mercado secundario**  
**COMPRAS – VENTAS**

*valor en miles de millones*

	Entrega contra pago 1/						Libre de pago						Traslados entre Depósitos l	Total Transacciones a + g	Total e+k+l
	Transacciones 2/ a	Denominados en			Valor Nominal Total en pesos 3/ e=b+c+d	Valor Compra-Venta f	Transacciones /2 g	Denominados en			Valor Nominal Total en pesos 3/ k=h+i+j				
		Pesos b	Dólares c	UVR d				Pesos h	Dólares i	UVR j					
Ene	22.745	29.339	1.204	7.267	37.810	39.103	14.229	17.577	3.383	7.208	28.168	365	36.974	66.344	
Feb	22.601	25.414	848	12.520	38.782	39.263	16.001	14.915	3.750	7.571	26.237	570	38.602	65.588	
Mar	23.708	31.425	735	8.939	41.099	41.556	17.213	16.899	2.951	9.987	29.837	546	40.921	71.483	
Abr	22.774	30.981	1.168	7.329	39.479	39.966	16.248	19.678	3.696	13.456	36.830	809	39.022	77.119	
May	32.902	38.876	2.544	12.887	54.307	56.217	20.068	29.748	4.813	12.959	47.519	689	52.970	102.515	
Jun	24.344	27.805	1.234	8.937	37.977	39.291	17.364	20.925	3.115	13.551	37.592	718	41.708	76.287	
Jul	33.881	40.275	2.136	7.758	50.168	52.283	21.661	36.405	4.151	13.597	54.154	732	55.542	105.054	
Ago	33.841	39.954	1.298	6.987	48.240	51.330	21.024	28.815	2.312	13.524	44.651	566	54.865	93.457	
Sep	37.886	40.283	833	16.250	57.366	62.338	26.166	30.756	2.320	21.968	55.044	959	64.052	113.369	
Oct	33.782	37.097	833	8.963	46.894	49.923	25.217	26.913	2.789	17.935	47.637	696	58.999	95.227	
Nov	35.230	45.602	675	7.062	53.339	58.068	23.297	34.342	2.127	19.049	55.518	546	58.527	109.402	
Dic	22.418	25.555	315	9.200	35.069	37.875	23.310	47.162	1.794	16.065	65.021	641	45.728	100.731	
<b>2003</b>	<b>346.112</b>	<b>412.607</b>	<b>13.824</b>	<b>114.101</b>	<b>540.531</b>	<b>567.216</b>	<b>241.798</b>	<b>324.137</b>	<b>37.201</b>	<b>166.869</b>	<b>528.207</b>	<b>7.838</b>	<b>587.910</b>	<b>1.076.576</b>	
Ene	38.619	43.646	615	13.564	57.825	64.250	20.315	37.939	1.463	19.091	58.493	801	58.934	117.119	
Feb	56.742	72.366	503	17.233	90.102	101.778	24.122	46.482	1.102	20.767	68.351	787	80.864	159.240	
Mar	57.697	79.417	551	12.782	92.751	107.013	28.646	51.445	1.657	22.741	75.843	854	86.343	169.448	
Abr	44.234	57.359	298	11.433	69.091	79.895	27.070	44.634	1.936	23.699	70.268	945	71.304	140.304	
May	34.765	40.241	1.009	6.711	47.962	51.109	27.593	43.582	1.995	18.017	63.595	640	62.358	112.197	
Jun	33.204	40.137	624	5.051	45.812	48.476	23.488	35.475	1.671	11.613	48.759	609	56.692	95.180	
Jul	36.959	42.026	328	10.075	52.428	55.822	22.375	35.212	1.258	10.048	46.518	633	59.334	99.579	
Ago	54.315	70.428	463	8.932	79.823	86.233	24.681	58.565	1.135	11.744	71.444	868	78.996	152.135	
Sep	70.707	91.191	322	11.599	103.113	112.801	24.928	67.504	1.588	10.925	80.018	952	95.635	184.082	
Oct	60.811	88.277	102	13.894	102.272	112.277	25.994	80.973	1.142	12.057	94.172	538	86.805	196.982	
Nov	70.756	109.620	176	10.745	120.541	134.443	26.863	51.713	1.201	11.808	64.721	752	97.619	186.015	
Dic	40.938	60.695	104	9.136	69.934	78.236	23.882	48.058	900	9.928	58.886	589	64.820	129.409	
<b>2004</b>	<b>599.747</b>	<b>795.404</b>	<b>5.095</b>	<b>131.155</b>	<b>931.655</b>	<b>1.032.334</b>	<b>299.957</b>	<b>601.583</b>	<b>17.047</b>	<b>182.438</b>	<b>801.068</b>	<b>8.967</b>	<b>899.704</b>	<b>1.741.689</b>	

Fuente: Estadística Y Desarrollo - Departamento de Fiduciaria y Valores

**BANCO DE LA REPÚBLICA**  
**SUBGERENCIA DE OPERACIÓN BANCARIA**  
**BOLETÍN SISTEMA DE PAGOS EN COLOMBIA – DICIEMBRE DE 2004**

**Tabla 2.7: DISTRIBUCIÓN HISTÓRICA DE VALOR DE OPERACIONES REALIZADAS EN LOS SISTEMAS DE NEGOCIACIÓN – Entrega Contra Pago**

	Entrega Contra Pago				
	DCV	SEN	MEC	OTROS 1/	SUBTOTAL a)
Ene	12.455	1.185	0	213	13.854
Feb	14.289	2.350	0	558	17.198
Mar	15.961	3.993	0	461	20.415
Abr	13.755	3.991	0	319	18.065
May	16.285	5.765	0	495	22.544
Jun	20.897	5.021	0	129	26.047
Jul	14.625	6.440	1	413	21.479
Ago	17.694	6.509	56	571	24.830
Sep	15.763	5.408	361	488	22.020
Oct	19.169	7.792	438	548	27.947
Nov	17.257	8.985	1.553	657	28.452
Dic	14.912	6.676	1.033	257	22.878
<b>2001</b>	<b>193.062</b>	<b>64.115</b>	<b>3.443</b>	<b>5.109</b>	<b>265.729</b>

Ene	23.329	10.767	1.872	521	36.489
Feb	26.612	9.396	3.350	397	39.755
Mar	19.739	7.422	3.241	489	30.892
Abr	29.823	15.792	4.911	1.036	51.562
May	33.050	15.784	5.677	895	55.406
Jun	35.048	14.211	6.159	1.175	56.592
Jul	34.531	10.884	8.256	1.043	54.714
Ago	30.698	6.010	5.569	451	42.728
Sep	17.758	3.990	3.250	114	25.112
Oct	18.312	8.171	1.969	376	28.829
Nov	20.153	8.674	2.314	574	31.715
Dic	16.096	3.734	1.532	344	21.706
<b>2002</b>	<b>305.148</b>	<b>114.835</b>	<b>48.100</b>	<b>7.416</b>	<b>475.500</b>

*valor nominal en miles de millones*

TOTAL b)	Libre de Pago (DCV)			SUBTOTAL LIBRE DE PAGO e=b-c-d	TOTAL f=a+e	PARTICIPACIÓN DEL TOTAL e/f
	CRUZADAS c)	PARTICIPACIÓN c/b	Traslados Entre Depósitos d)			
24.088	17.610	73%	537	5.942	19.795	30%
17.261	10.514	61%	384	6.363	23.561	27%
14.310	8.162	57%	396	5.752	26.167	22%
13.584	8.702	64%	304	4.578	22.643	20%
17.827	11.509	65%	420	5.898	28.442	21%
32.178	14.793	46%	523	16.863	42.910	39%
16.309	11.018	68%	337	4.954	26.433	19%
21.070	14.904	71%	422	5.744	30.574	19%
14.708	10.174	69%	341	4.194	26.214	16%
22.872	16.647	73%	478	5.748	33.695	17%
25.078	19.719	79%	242	5.117	33.568	15%
31.075	21.446	69%	461	9.168	32.047	29%
250.362	165.197	66%	4.845	80.320	346.049	23%

27.153	21.496	79%	329	5.328	41.817	13%
28.065	21.250	76%	610	6.204	45.960	13%
24.640	20.019	81%	430	4.192	35.084	12%
32.908	26.804	81%	458	5.646	57.208	10%
33.919	25.178	74%	670	8.072	63.477	13%
32.673	26.186	80%	510	5.978	62.571	10%
45.233	36.755	81%	519	7.959	62.673	13%
47.685	39.735	83%	640	7.310	50.038	15%
31.414	26.698	85%	678	4.038	29.149	14%
35.723	30.554	86%	409	4.760	33.588	14%
23.178	18.900	82%	619	3.658	35.373	10%
25.025	18.230	73%	347	6.448	28.155	23%
387.615	311.804	80%	6.218	69.593	545.093	13%

**BANCO DE LA REPÚBLICA**  
**SUBGERENCIA DE OPERACIÓN BANCARIA**  
**BOLETÍN SISTEMA DE PAGOS EN COLOMBIA – DICIEMBRE DE 2004**

**Tabla 2.7: DISTRIBUCIÓN HISTÓRICA DE VALOR DE OPERACIONES REALIZADAS EN LOS SISTEMAS DE NEGOCIACIÓN – Entrega Contra Pago**  
*valor nominal en miles de millones*

	Entrega Contra Pago					Libre de Pago (DCV)						
	DCV	SEN	MEC	OTROS 1/	SUBTOTAL a)	TOTAL b)	CRUZADAS c)	PARTICIPACIÓN c/b	Traslados Entre Depósitos d)	SUBTOTAL LIBRE DE PAGO e=b-c-d	TOTAL f=a+e	PARTICIPACIÓN DEL TOTAL e/f
Ene	21.641	13.259	2.481	430	37.810	28.168	22.165	79%	365	5.637	43.448	13%
Feb	26.106	9.944	2.247	485	38.782	26.237	21.431	82%	570	4.236	43.018	10%
Mar	25.650	13.582	1.485	382	41.099	29.837	26.152	88%	546	3.138	44.238	7%
Abr	22.661	14.799	1.598	421	39.479	36.830	32.964	90%	809	3.057	42.536	7%
May	32.847	16.385	4.294	781	54.307	47.519	42.663	90%	689	4.167	58.474	7%
Jun	24.568	8.314	4.539	556	37.977	37.592	32.256	86%	718	4.617	42.594	11%
Jul	28.485	14.986	6.064	633	50.168	54.154	49.896	92%	732	3.526	53.694	7%
Ago	24.971	15.995	6.558	716	48.240	44.651	41.490	93%	566	2.596	50.836	5%
Sep	33.207	15.860	7.636	664	57.366	55.044	47.866	87%	959	6.218	63.584	10%
Oct	25.843	14.758	5.940	353	46.894	47.637	43.459	91%	696	3.482	50.376	7%
Nov	25.805	20.968	5.949	617	53.339	55.518	51.832	93%	546	3.140	56.479	6%
Dic	22.608	8.957	3.268	237	35.069	65.021	60.408	93%	641	3.971	39.040	10%
<b>2003</b>	<b>314.392</b>	<b>167.808</b>	<b>52.057</b>	<b>6.274</b>	<b>540.531</b>	<b>528.207</b>	<b>472.584</b>	<b>89%</b>	<b>7.838</b>	<b>47.785</b>	<b>588.316</b>	<b>8%</b>
Ene	26.625	24.260	6.230	710	57.825	58.493	53.865	92%	801	3.828	61.653	6%
Feb	36.472	42.904	9.676	1.051	90.102	68.351	63.952	94%	787	3.613	93.715	4%
Mar	37.286	41.997	12.401	1.067	92.751	75.843	70.615	93%	854	4.374	97.125	5%
Abr	31.249	26.834	10.276	732	69.091	70.268	64.932	92%	945	4.392	73.483	6%
May	24.104	15.573	7.609	676	47.962	63.595	59.185	93%	640	3.769	51.731	7%
Jun	21.860	16.113	7.350	490	45.812	48.759	45.702	94%	609	2.448	48.261	5%
Jul	24.083	18.865	8.810	670	52.428	46.518	42.736	92%	633	3.148	55.577	6%
Ago	29.324	33.254	16.288	956	79.823	71.444	66.743	93%	868	3.833	83.656	5%
Sep	35.957	45.280	20.641	1.234	103.113	80.018	73.503	92%	952	5.563	108.676	5%
Oct	36.227	50.116	14.930	999	102.272	94.172	89.941	96%	538	3.693	105.965	3%
Nov	41.440	59.191	18.578	1.332	120.541	64.721	59.517	92%	752	4.453	124.994	4%
Dic	26.697	29.327	13.322	588	69.934	58.886	53.313	91%	589	4.984	74.918	7%
<b>2004</b>	<b>371.323</b>	<b>403.714</b>	<b>146.110</b>	<b>10.508</b>	<b>931.655</b>	<b>801.068</b>	<b>744.002</b>	<b>93%</b>	<b>8.967</b>	<b>48.098</b>	<b>979.753</b>	<b>5%</b>

Fuente: Estadística Y Desarrollo - Departamento de Fiduciaria y Valores

**BANCO DE LA REPÚBLICA**  
**SUBGERENCIA DE OPERACIÓN BANCARIA**  
**BOLETÍN SISTEMA DE PAGOS EN COLOMBIA – DICIEMBRE DE 2004**

**Tabla 2.8: DISTRIBUCIÓN HISTÓRICA DE CANTIDAD DE OPERACIONES REALIZADAS EN LOS SISTEMAS DE NEGOCIACIÓN – Entrega Contra Pago**

	Entrega Contra Pago				
	DCV	SEN	MEC	OTROS 1/	SUBTOTAL a)
Ene	6.023	1.115	0	196	7.334
Feb	7.537	2.175	0	473	10.185
Mar	8.215	3.439	0	391	12.045
Abr	7.081	3.199	0	296	10.576
May	8.322	3.974	0	400	12.696
Jun	9.047	3.492	0	117	12.656
Jul	9.155	4.344	1	299	13.799
Ago	12.946	4.477	41	410	17.874
Sep	11.840	3.655	279	354	16.128
Oct	13.903	5.399	860	395	20.557
Nov	11.148	6.176	5.555	511	23.390
Dic	9.651	4.472	5.847	203	20.173
<b>2001</b>	<b>114.868</b>	<b>45.917</b>	<b>12.583</b>	<b>4.045</b>	<b>177.413</b>

Ene	12.310	6.837	7.283	398	26.828
Feb	12.742	5.778	7.063	324	25.907
Mar	10.649	4.642	5.727	379	21.397
Abr	16.097	10.033	7.739	812	34.681
May	16.720	9.735	7.043	756	34.254
Jun	16.802	8.591	7.225	898	33.516
Jul	16.445	6.555	8.430	764	32.194
Ago	12.007	4.065	4.760	397	21.229
Sep	9.669	3.073	4.089	96	16.927
Oct	9.689	5.725	3.866	320	19.600
Nov	10.303	5.905	3.693	387	20.288
Dic	7.547	2.387	2.409	259	12.602
<b>2002</b>	<b>150.980</b>	<b>73.326</b>	<b>69.327</b>	<b>5.790</b>	<b>299.423</b>

**Cantidad de Operaciones**

TOTAL b)	Libre de Pago (DCV)			SUBTOTAL LIBRE DE PAGO e=b-c-d	TOTAL f=a+e	PARTICIPACIÓN DEL TOTAL e/f
	CRUZADAS c)	PARTICIPACIÓN c/b	Traslados Entre Depósitos d)			
15.597	5.823	37%	1.447	8.327	15.661	53%
16.134	5.988	37%	1.351	8.795	18.980	46%
17.136	6.748	39%	1.216	9.172	21.217	43%
14.606	6.135	42%	950	7.521	18.097	42%
19.708	7.712	39%	1.191	10.805	23.501	46%
23.024	7.830	34%	1.364	13.830	26.486	52%
21.432	8.500	40%	1.101	11.831	25.630	46%
22.149	10.536	48%	1.363	10.250	28.124	36%
20.739	10.826	52%	1.140	8.773	24.901	35%
25.229	13.361	53%	1.209	10.659	31.216	34%
27.601	14.541	53%	1.216	11.844	35.234	34%
38.676	14.383	37%	1.489	22.804	42.977	53%
262.031	112.383	43%	15.037	134.611	312.024	43%

26.668	14.326	54%	1.032	11.310	38.138	30%
25.601	13.723	54%	1.554	10.324	36.231	28%
20.543	11.292	55%	1.734	7.517	28.914	26%
23.902	13.342	56%	1.345	9.215	43.896	21%
22.589	13.340	59%	1.476	7.773	42.027	18%
19.017	11.613	61%	1.625	5.779	39.295	15%
22.976	14.694	64%	1.686	6.596	38.790	17%
23.055	16.348	71%	1.480	5.227	26.456	20%
20.741	13.062	63%	1.779	5.900	22.827	26%
21.639	15.157	70%	1.244	5.238	24.838	21%
16.746	11.137	67%	1.409	4.200	24.488	17%
14.802	10.532	71%	1.167	3.103	15.705	20%
258.279	158.566	61%	17.531	82.182	381.605	22%

**BANCO DE LA REPÚBLICA**  
**SUBGERENCIA DE OPERACIÓN BANCARIA**  
**BOLETÍN SISTEMA DE PAGOS EN COLOMBIA – DICIEMBRE DE 2004**

**Tabla 2.8: DISTRIBUCIÓN HISTÓRICA DE CANTIDAD DE OPERACIONES REALIZADAS EN LOS SISTEMAS DE NEGOCIACIÓN – Entrega Contra Pago**

	Entrega Contra Pago				
	DCV	SEN	MEC	OTROS 1/	SUBTOTAL a)
Ene	10.246	8.803	3.393	303	22.745
Feb	12.558	6.679	2.995	369	22.601
Mar	12.657	8.523	2.251	277	23.708
Abr	10.447	9.822	2.217	288	22.774
May	14.758	12.862	4.658	624	32.902
Jun	12.212	6.697	4.984	451	24.344
Jul	14.438	12.530	6.412	501	33.881
Ago	13.079	12.932	7.224	606	33.841
Sep	16.998	12.404	7.977	507	37.886
Oct	13.487	12.290	7.695	310	33.782
Nov	12.263	16.303	6.136	528	35.230
Dic	11.294	7.417	3.511	196	22.418
<b>2003</b>	<b>154.437</b>	<b>127.262</b>	<b>59.453</b>	<b>4.960</b>	<b>346.112</b>
Ene	13.172	19.101	5.805	541	38.619
Feb	16.655	30.856	8.466	765	56.742
Mar	17.329	28.635	10.998	735	57.697
Abr	13.902	19.679	10.096	557	44.234
May	10.870	14.324	9.001	570	34.765
Jun	10.024	12.870	9.888	422	33.204
Jul	10.921	15.038	10.457	543	36.959
Ago	13.341	23.753	16.505	716	54.315
Sep	15.735	32.574	21.507	891	70.707
Oct	16.340	29.239	14.497	735	60.811
Nov	17.710	33.490	18.674	882	70.756
Dic	11.001	16.486	13.064	387	40.938
<b>2004</b>	<b>167.000</b>	<b>276.045</b>	<b>148.958</b>	<b>7.744</b>	<b>599.747</b>

**Cantidad de Operaciones**

	Libre de Pago (DCV)				TOTAL f=a+e	PARTICIPACIÓN DEL TOTAL e/f
	TOTAL b)	CRUZADAS c)	PARTICIPACIÓN c/b	Traslados Entre Depósitos d)		
14.229	10.770	76%	1.000	2.459	25.204	10%
16.001	11.800	74%	1.198	3.003	25.604	12%
17.213	12.760	74%	1.661	2.792	26.500	11%
16.248	12.234	75%	1.518	2.496	25.270	10%
20.068	15.708	78%	1.119	3.241	36.143	9%
17.364	12.620	73%	1.548	3.196	27.540	12%
21.661	16.184	75%	1.827	3.650	37.531	10%
21.024	17.007	81%	1.089	2.928	36.769	8%
26.166	20.704	79%	1.547	3.915	41.801	9%
25.217	19.609	78%	1.315	4.293	38.075	11%
23.297	17.761	76%	1.031	4.505	39.735	11%
23.310	18.309	79%	993	4.008	26.426	15%
241.798	185.466	77%	15.846	40.486	386.598	10%
20.315	16.771	83%	1.275	2.269	40.888	6%
24.122	20.136	83%	1.278	2.708	59.450	5%
28.646	23.884	83%	1.241	3.521	61.218	6%
27.070	22.945	85%	1.001	3.124	47.358	7%
27.593	23.349	85%	1.137	3.107	37.872	8%
23.488	19.698	84%	1.238	2.552	35.756	7%
22.375	18.143	81%	1.243	2.989	39.948	7%
24.681	20.292	82%	1.423	2.966	57.281	5%
24.928	20.544	82%	1.455	2.929	73.636	4%
25.994	22.130	85%	1.296	2.568	63.379	4%
26.863	22.750	85%	1.311	2.802	73.558	4%
23.882	19.466	82%	1.030	3.386	44.324	8%
299.957	250.108	83%	14.928	34.921	634.668	6%

Fuente: Estadística Y Desarrollo - Departamento de Fiduciaria y Valores

**BANCO DE LA REPÚBLICA**  
**SUBGERENCIA DE OPERACIÓN BANCARIA**  
**BOLETÍN SISTEMA DE PAGOS EN COLOMBIA – DICIEMBRE DE 2004**

**Tabla 2.9: TENENCIAS HISTÓRICAS DE TES CLASE “B” REGISTRADAS EN EL DCV**

**SALDO DE CAPITAL EN CIRCULACION TOTAL TES "B" 1/**  
*Millones de Pesos*

<b>TITULOS DE TESORERIA - TES - CLASE "B" (INCLUYE LOS TES EN PESOS, DOLARES Y UVR) 2/</b>												
<b>AÑO / MES</b>	<b>ENE</b>	<b>FEB</b>	<b>MAR</b>	<b>ABR</b>	<b>MAY</b>	<b>JUN</b>	<b>JUL</b>	<b>AGO</b>	<b>SEP</b>	<b>OCT</b>	<b>NOV</b>	<b>DIC</b>
<b>1992</b>	54.657	95.586	134.499	169.614	192.458	219.481	234.975	245.198	270.644	266.508	288.181	289.754
<b>1993</b>	307.426	436.207	461.959	481.265	533.329	611.630	694.004	759.200	835.233	876.941	982.460	982.130
<b>1994</b>	1.041.651	1.056.147	1.027.692	1.029.306	1.025.135	1.041.957	1.036.086	1.055.259	1.104.988	1.106.941	1.196.392	2.091.444
<b>1995</b>	2.141.782	2.153.355	2.210.042	2.349.821	2.528.136	2.675.281	2.955.851	3.170.586	3.340.916	3.649.407	3.763.893	3.864.311
<b>1996</b>	4.159.822	4.199.534	4.326.746	4.558.810	4.753.704	4.872.105	5.056.424	5.287.167	5.518.251	5.650.390	5.747.589	5.897.200
<b>1997</b>	6.744.158	6.951.132	7.171.316	7.791.179	8.192.418	8.423.249	8.693.229	8.960.952	9.017.791	9.610.790	9.694.017	9.614.123
<b>1998</b>	9.760.771	10.529.122	10.984.268	11.127.163	11.723.751	12.056.426	12.185.054	12.612.220	12.701.136	12.769.007	13.238.118	13.856.124
<b>1999</b>	14.298.802	15.343.879	15.233.485	15.547.950	15.838.389	15.905.131	16.539.618	16.862.195	18.199.039	18.372.657	19.284.444	20.100.420
<b>2000</b>	21.203.889	21.958.332	22.562.296	22.976.487	23.492.091	23.360.658	23.955.254	24.126.632	24.756.536	26.476.865	26.139.075	26.772.359
<b>2001</b>	26.047.563	26.696.270	27.723.266	28.105.285	28.638.536	28.991.449	29.258.717	30.385.524	31.003.092	32.295.769	33.226.928	33.366.739
<b>2002</b>	33.843.480	36.202.374	36.114.711	36.647.798	39.341.564	40.169.278	40.332.693	40.252.340	40.292.964	40.504.285	41.311.572	42.643.606
<b>2003</b>	43.320.468	44.855.257	44.920.219	45.678.142	46.471.727	46.571.109	47.166.256	47.766.633	48.426.528	48.164.957	49.237.811	50.113.998
<b>2004</b>	50.818.017	52.324.188	54.337.373	54.416.208	53.261.503	52.555.071	54.263.343	55.297.795	56.808.479	57.501.458	56.993.707	58.187.310

1/ Los TES en Dólares y en UVR están convertidos a la TCRMER y TCUVRC del último día de cada mes.

2/ No incluye cupones

Fuente: Estadística Y Desarrollo - Departamento de Fiduciaria y Valores

**BANCO DE LA REPÚBLICA**  
**SUBGERENCIA DE OPERACIÓN BANCARIA**  
**BOLETÍN SISTEMA DE PAGOS EN COLOMBIA – DICIEMBRE DE 2004**

**Tabla 2.10: TENENCIAS HISTÓRICAS DE TES CLASE “B” REGISTRADAS EN EL DCV**

**SALDO DE CAPITAL EN CIRCULACION POR TIPO DE RENDIMIENTO**

AÑO / MES	DENOMINADOS EN PESOS						(pesos)	DENOMIN. EN DOLARES	(pesos)	DENOMINADOS EN UVR	SALDO 3/
	(Millones de Pesos)							(Miles de Dólares)		(Millones de Unidades)	(Equival. en Pesos)
	TASA FIJA	MIXTOS 1/	TES-IPC	RENT. MIN. PENS. 2/	ISS A 15 AÑOS	SUBTOTAL	TASA TRM	TASA FIJA	TASA UVR		(Millones de \$)
1996	4.693.380	0	683.420	261.752	258.648	5.897.200	0	0	0	0	5.897.200
1997	7.389.409	0	1.833.641	152.322	238.752	9.614.124	0	0	0	0	9.614.123
1998	7.129.767	255.000	5.820.027	110.463	218.856	13.534.113	1.542	208.812	0	0	13.856.123
1999	10.419.230	409.000	5.690.761	19.640	198.960	16.737.591	1.874	833.828	103	17.425	20.100.420
2000	13.363.567	409.000	5.505.599	0	179.064	19.457.230	2.229	858.053	113	48.009	26.772.359
2001	13.586.537	441.597	8.297.701	0	159.168	22.485.003	2.291	1.508.997	121	61.151	33.366.739
2002	20.406.960	467.961	8.163.634	0	139.272	29.177.827	2.865	995.672	130	81.895	42.643.606
2003	26.956.179	374.025	7.736.704	0	0	35.066.908	2.778	698.309	138	95.086	50.113.998
Enero / 04	27.156.179	374.905	7.627.992	0	0	35.159.076	2.742	698.309	139	99.225	50.818.017
Febrero / 04	28.166.179	374.905	8.138.242	0	0	36.679.326	2.682	667.775	140	99.298	52.324.188
Marzo / 04	28.979.364	374.905	9.210.262	0	0	38.564.531	2.678	653.375	141	99.438	54.337.373
Abril / 04	30.711.922	374.025	7.427.672	0	0	38.513.620	2.647	653.375	143	99.438	54.416.208
Mayo / 04	30.303.048	374.025	7.395.337	0	0	38.072.410	2.725	653.375	144	93.396	53.261.503
Junio / 04	29.766.228	374.025	7.342.540	0	0	37.482.792	2.700	595.745	144	93.396	52.555.071
Julio / 04	31.550.527	374.025	7.251.153	0	0	39.175.705	2.612	595.745	145	93.396	54.263.343
Agosto / 04	32.597.782	374.025	7.237.571	0	0	40.209.378	2.551	595.745	145	93.396	55.297.795
Septiembre / 04	34.122.755	374.025	7.197.159	0	0	41.693.939	2.595	595.745	145	93.396	56.808.479
Octubre / 04	34.622.938	396.354	7.106.113	0	0	42.125.405	2.575	595.745	146	95.117	57.501.458
Noviembre / 04	34.794.050	396.354	7.106.113	0	0	42.296.517	2.479	337.182	146	95.117	56.993.707
Diciembre / 04	36.007.151	396.354	7.097.424	0	0	43.500.929	2.390	337.182	146	95.117	58.187.310

1/ Corresponde a Tes emitidos por la Nación a un plazo de 10 años, los 2 primeros años son a tasa fija y los 8 últimos a tasa variable.

2/ Rentabilidad mínima de fondos de pensiones

3/ Los Títulos en Dólares y en UVR se convierten a la TRM y la UVR del último día de cada mes

Fuente: Estadística Y Desarrollo - Departamento de Fiduciaria y Valores



**BANCO DE LA REPÚBLICA**  
**SUBGERENCIA DE OPERACIÓN BANCARIA**  
**BOLETÍN SISTEMA DE PAGOS EN COLOMBIA – DICIEMBRE DE 2004**

**Tabla 2.11: TENENCIAS HISTÓRICAS DE TÍTULOS TES CLASE “B” REGISTRADAS EN EL DCV**

**TÍTULOS DE TESORERÍA TES "B" 1/  
SALDOS DE CAPITAL EN CIRCULACIÓN SEGÚN PLAZO  
Total equivalente en Pesos  
Miles de Millones de Pesos - Nominales**

<b>AÑOS</b>	<b>1 Año</b>	<b>%</b>	<b>2 Años</b>	<b>%</b>	<b>3 Años</b>	<b>%</b>	<b>4 Años</b>	<b>%</b>	<b>5 Años</b>	<b>%</b>	<b>6 Años</b>	<b>%</b>	<b>7 Años</b>	<b>%</b>	<b>8 Años</b>	<b>%</b>	<b>10 Años</b>	<b>%</b>	<b>12 Años</b>	<b>%</b>	<b>15 Años</b>	<b>%</b>	<b>OTROS</b>	<b>%</b>	<b>TOTAL</b>	<b>%</b>
1995	1.477	38,2	0	0,0	1.123	29,1	42	1,1	509	13,2			0	0,0	0	0,0	0	0,0	0	0,0	279	7,2	436	11,3	3.864	100,0
1996	1.974	33,5	2.035	34,5	703	11,9	42	0,7	635	10,8			250	4,2	0	0,0	0	0,0	0	0,0	259	4,4	0	0,0	5.897	100,0
1997	3.159	32,9	2.899	30,2	1.315	13,7	42	0,4	857	8,9			954	9,9	0	0,0	150	1,6	0	0,0	239	2,5	0	0,0	9.614	100,0
1998	5.195	37,5	1.492	10,8	1.144	8,3	0	0,0	829	6,0			1.677	12,1	0	0,0	1.164	8,4	0	0,0	2.355	17,0	0	0,0	13.856	100,0
1999	3.165	15,7	4.238	21,1	4.653	23,1	0	0,0	1.444	7,2			2.681	13,3	0	0,0	1.585	7,9	0	0,0	2.335	11,6	0	0,0	20.100	100,0
2000	3.272	12,2	5.349	20,0	5.733	21,4	0	0,0	2.961	11,1			5.546	20,7	0	0,0	1.597	6,0	0	0,0	2.315	8,6	0	0,0	26.772	100,0
2001	2.837	8,5	3.029	9,1	6.509	19,5	0	0,0	5.341	16,0			7.020	21,0	360	1,1	5.915	17,7	0	0,0	2.295	6,9	60	0,2	33.367	100,0
2002	3.503	8,2	3.763	8,8	6.131	14,4	0	0,0	6.827	16,0			8.467	19,9	450	1,1	11.131	26,1	0	0,0	2.255	5,3	117	0,3	42.644	100,0
2003	3.550	7,1	3.414	6,8	4.904	9,8	395	0,8	11.129	22,2			10.773	21,5	436	0,9	12.155	24,3	981	2,0	2.136	4,3	241	0,5	50.114	100,0
Enero / 04	2.245	4,4	4.119	8,1	4.902	9,6	695	1,4	11.129	21,9			11.408	22,4	805	1,6	11.944	23,5	1.112	2,2	2.136	4,2	324	0,6	50.818	100,0
Febrero / 04	2.230	4,3	4.319	8,3	4.859	9,3	1.106	2,1	11.084	21,2	334	0,6	11.739	22,4	795	1,5	12.178	23,3	1.123	2,1	2.136	4,1	421	0,8	52.324	100,0
Marzo / 04	2.229	4,1	4.405	8,1	4.858	8,9	1.539	2,8	11.096	20,4	925	1,7	11.958	22,0	761	1,4	12.622	23,2	1.155	2,1	2.136	3,9	653	1,2	54.337	100,0
Abril / 04	2.221	4,1	4.570	8,4	3.539	6,5	1.771	3,3	11.184	20,6	1.208	2,2	12.185	22,4	757	1,4	12.924	23,8	1.167	2,1	2.136	3,9	755	1,4	54.416	100,0
Mayo / 04	2.120	4,0	3.681	6,9	3.559	6,7	1.971	3,7	10.342	19,4	1.348	2,5	12.319	23,1	768	1,4	13.046	24,5	1.176	2,2	2.136	4,0	795	1,5	53.262	100,0
Junio / 04	675	1,3	4.492	8,5	2.552	4,9	2.328	4,4	10.387	19,8	1.574	3,0	12.556	23,9	752	1,4	13.219	25,1	1.186	2,3	2.136	4,1	714	1,4	52.570	100,0
Julio / 04	675	1,2	4.769	8,8	2.552	4,7	2.768	5,1	10.455	19,3	1.949	3,6	12.626	23,3	752	1,4	13.469	24,8	1.190	2,2	2.136	3,9	958	1,8	54.300	100,0
Agosto / 04	671	1,2	4.959	9,0	2.557	4,6	3.046	5,5	10.556	19,1	2.146	3,9	12.662	22,9	749	1,4	13.612	24,6	1.190	2,2	2.136	3,9	1.039	1,9	55.324	100,0
Septiembre / 04	671	1,2	4.627	8,1	2.039	3,6	3.386	6,0	12.026	21,2	2.333	4,1	12.616	22,2	749	1,3	13.975	24,6	1.190	2,1	2.136	3,8	1.060	1,9	56.808	100,0
Octubre / 04	666	1,2	4.731	8,2	2.039	3,5	3.440	6,0	12.174	21,2	2.363	4,1	12.587	21,9	769	1,3	14.147	24,6	1.391	2,4	2.136	3,7	1.060	1,8	57.501	100,0
Noviembre / 04			4.759	8,4	2.039	3,6	3.454	6,1	12.168	21,3	2.378	4,2	12.597	22,1	755	1,3	14.255	25,0	1.393	2,4	2.136	3,7	1.060	1,9	56.994	100,0
Diciembre / 04			4.851	8,3	2.039	3,5	3.673	6,3	12.428	21,4	2.669	4,6	12.597	21,6	742	1,3	14.654	25,2	1.395	2,4	2.136	3,7	1.005	1,7	58.187	100,0

1/ Incluye TES denominados en Pesos, en Dólares y en UVRC convertidos a la TRMER y TRUVRC del último día de cada mes

Fuente: Estadística Y Desarrollo - Departamento de Fiduciaria y Valores

**BANCO DE LA REPÚBLICA**  
**SUBGERENCIA DE OPERACIÓN BANCARIA**  
**BOLETÍN SISTEMA DE PAGOS EN COLOMBIA – DICIEMBRE DE 2004**

**Tabla 2.12: TENENCIAS HISTÓRICAS DE TÍTULOS TES CLASE “B” REGISTRADAS EN EL DCV**

**TÍTULOS DE TESORERÍA TES “B” 1/**  
**SALDOS DE CAPITAL EN CIRCULACIÓN POR PRIMER BENEFICIARIO**  
**Total equivalente en Pesos**  
**Millones de Pesos - Nominales**

<b>SECTORES</b>	<b>Dic-95</b>	<b>Dic-96</b>	<b>Dic-97</b>	<b>Dic-98</b>	<b>Dic-99</b>	<b>Dic-00</b>	<b>01-Dic</b>	<b>02-Dic</b>	<b>03-Dic</b>	<b>04-Dic</b>
<b>SECTOR PÚBLICO</b>	<b>3.043.023</b>	<b>4.710.842</b>	<b>6.604.765</b>	<b>10.005.657</b>	<b>12.282.917</b>	<b>12.859.940</b>	<b>14.982.147</b>	<b>14.749.195</b>	<b>14.932.469</b>	<b>13.162.182</b>
-FINANCIERO	287.467	445.593	499.535	260.450	1.157.036	1.204.609	1.410.559	1.733.626	2.469.958	2.417.162
-NO FINANCIERO	2.755.556	4.265.249	6.105.230	9.745.207	11.125.881	11.655.331	13.571.589	13.015.568	12.462.511	10.745.020
<b>SECTOR FINANCIERO</b>	<b>179.050</b>	<b>422.633</b>	<b>402.673</b>	<b>611.085</b>	<b>1.235.252</b>	<b>2.131.920</b>	<b>4.888.438</b>	<b>8.655.647</b>	<b>7.853.063</b>	<b>16.569.886</b>
-BANCOS COMERCIALES	129.313	316.730	323.750	523.643	899.647	1.917.560	4.518.405	8.127.654	7.625.634	15.669.614
-CORPORACIONES FINANCIERAS	25.395	64.181	49.744	67.029	289.957	175.551	230.582	462.602	205.594	813.686
-CAVS	14.749	39.773	6.602	9.133	22.548	6.500	59.417	1.000	0	0
-COMPAÑÍAS DE FINANCIAMIENTO CCIAL	8.794	1.949	22.416	9.810	20.493	29.937	41.190	50.736	18.399	70.208
-ORG. COOPERATIVOS	799	0	161	1.470	2.607	2.371	38.845	13.654	3.436	16.377
<b>AUXILIARES FINANCIEROS</b>	<b>306.704</b>	<b>448.090</b>	<b>876.329</b>	<b>1.320.572</b>	<b>2.299.433</b>	<b>5.176.987</b>	<b>6.960.719</b>	<b>10.706.539</b>	<b>12.080.192</b>	<b>14.102.261</b>
-FIDUCIARIAS	145.780	207.771	361.286	572.601	1.054.762	2.650.628	3.946.279	5.039.348	5.073.515	2.704.167
-COMISIONISTAS DE BOLSA	89.766	126.921	86.696	28.552	24.994	44.344	91.457	333.485	145.471	193.233
-CIAS. DE SEGUROS Y DE CAPITALIZACION	33.628	83.237	153.612	135.788	121.662	409.580	479.494	842.217	1.023.726	1.518.859
-SOC. DE PENS. Y CESANT.	21.584	5.967	110.968	573.455	1.076.327	2.040.150	2.357.886	4.347.837	5.641.364	9.000.387
ALMACENES GLES. DE DEPOSITOS	12.755	5.400	15.684	5.219	0	0	0	0	25.042	676.546
-FDOS MUTUOS DE INVERSION	3.191	18.794	148.083	4.957	21.688	32.285	85.604	143.652	171.074	9.069
<b>SECTOR PRIVADO</b>	<b>121.285</b>	<b>40.968</b>	<b>505.303</b>	<b>390.621</b>	<b>905.953</b>	<b>2.272.970</b>	<b>2.969.852</b>	<b>3.695.092</b>	<b>7.130.117</b>	<b>10.003.823</b>
-PERSONAS JURIDICAS	102.460	34.716	468.247	351.652	876.934	2.182.347	2.792.322	3.425.506	6.743.317	9.545.319
-ENTIDADES SIN ANIMO DE LUCRO	5.813	5.176	12.844	18.874	17.894	62.257	106.702	103.219	144.912	149.271
-PERSONAS NATURALES	13.012	1.076	24.212	20.095	11.125	28.366	70.828	166.366	241.888	309.233
<b>OTROS</b>	<b>214.249</b>	<b>274.667</b>	<b>1.225.053</b>	<b>1.528.188</b>	<b>3.376.866</b>	<b>4.330.543</b>	<b>3.565.584</b>	<b>4.837.134</b>	<b>8.118.157</b>	<b>4.349.158</b>
-BCO. DE LA REPUBLICA - PORTAFOLIO	213.749	180.324	461.561	752.784	2.095.300	2.727.079	2.091.500	2.874.313	5.713.313	1.276.203
-BCO. DE LA REPUBLICA - OTROS										398.825
-BCO. DEL COMERCIO EXTERIOR	0	0	0	0	0	0	0	0	46.355	45.815
-DECEVAL	0	94.343	763.491	775.405	1.281.566	1.603.463	1.474.084	1.962.821	2.358.489	2.628.315
-FEDERACION NAL. DE CAFETEROS	500	0	0	0	0	0	0	0	0	0
<b>TOTAL</b>	<b>3.864.311</b>	<b>5.897.200</b>	<b>9.614.123</b>	<b>13.856.124</b>	<b>20.100.421</b>	<b>26.772.359</b>	<b>33.366.739</b>	<b>42.643.606</b>	<b>50.113.998</b>	<b>58.187.310</b>

1/ Incluye TES denominados en Pesos, en Dólares y en UVRC convertidos a la TRMER y TRUVRC del último día de cada mes

Fuente: Estadística Y Desarrollo - Departamento de Fiduciaria y Valores

**BANCO DE LA REPÚBLICA**  
**SUBGERENCIA DE OPERACIÓN BANCARIA**  
**BOLETÍN SISTEMA DE PAGOS EN COLOMBIA – DICIEMBRE DE 2004**

**Tabla 2.13: TENENCIAS DE TÍTULOS TES CLASE “B” REGISTRADAS EN EL DCV A DICIEMBRE DE 2004**

**TÍTULOS DE TESORERÍA TES “B” DENOMINADOS EN PESOS, EN DÓLARES Y EN U.V.R.C 1/  
SALDOS DE CAPITAL EN CIRCULACIÓN POR PRIMER BENEFICIARIO SEGÚN PLAZO  
Total equivalente en Pesos  
Millones de Pesos - Nominales**

	1 Año	2 Años	3 Años	4 Años	5 Años	6 Años	7 Años	8 Años	10 Años	12 Años	15 Años	OTROS – Días 3/	TOTAL	%
<b>SECTOR PÚBLICO</b>	<b>0</b>	<b>1.530.532</b>	<b>431.660</b>	<b>915.152</b>	<b>3.384.748</b>	<b>487.036</b>	<b>2.553.280</b>	<b>142.824</b>	<b>2.177.724</b>	<b>70.133</b>	<b>1.418.215</b>	<b>50.877</b>	<b>13.162.182</b>	<b>22,6</b>
FINANCIERO 5/	0	526.630	66.480	178.710	1.062.333	0	400.493	16.570	165.946	0	0	0	2.417.162	18,4
NO FINANCIERO /4	0	1.003.901	365.180	736.443	2.322.416	487.036	2.152.787	126.254	2.011.778	70.133	1.418.215	50.877	10.745.020	81,6
<b>SECTOR. FINANCIERO</b>	<b>0</b>	<b>1.114.736</b>	<b>424.986</b>	<b>1.445.872</b>	<b>4.350.529</b>	<b>1.195.527</b>	<b>3.456.933</b>	<b>90.240</b>	<b>3.306.038</b>	<b>448.653</b>	<b>154.500</b>	<b>581.871</b>	<b>16.569.886</b>	<b>28,5</b>
-BANCOS COMERCIALES	0	957.705	396.006	1.353.863	4.022.921	1.173.027	3.301.087	90.221	3.204.387	445.735	153.500	571.164	15.669.614	94,6
-CORPORACIONES FINANCIERAS	0	114.902	23.480	87.538	298.542	22.500	153.387	19	98.692	2.919	1.000	10.707	813.686	4,9
-COMPAÑÍAS DE FINANCIAMIENTO CCIAL	0	42.130	5.500	139	20.481	0	1.959	0	0	0	0	0	70.208	0,4
-ORG. COOPERATIVOS	0	0	0	4.332	8.586	0	500	0	2.959	0	0	0	16.377	0,1
<b>AUXILIARES FINANCIEROS</b>	<b>0</b>	<b>367.359</b>	<b>142.906</b>	<b>606.126</b>	<b>1.990.950</b>	<b>470.639</b>	<b>3.690.638</b>	<b>279.694</b>	<b>5.805.230</b>	<b>450.415</b>	<b>137.421</b>	<b>160.883</b>	<b>14.102.261</b>	<b>24,2</b>
-FIDUCIARIAS	0	141.095	70.739	47.647	490.547	91.396	941.474	62.120	741.642	1.897	15.200	100.410	2.704.167	19,2
-COMISIONISTAS DE BOLSA	0	8.690	5.790	12.109	96.399	493	33.978	5.041	26.039	4.243	451	0	193.233	1,4
-CIAS. DE SEGUROS Y DE CAPITALIZACION	0	94.500	25.349	50.200	348.751	35.751	320.057	27.732	436.272	150.748	24.500	5.000	1.518.859	10,8
-SOC. DE PENS. Y CESANT.	0	119.477	37.534	440.114	918.449	298.000	2.264.832	170.384	4.351.549	282.778	94.270	23.000	9.000.387	63,8
-ALMACENES GENERALES DE DEPOSITO 2/	0	3.597	3.493	56.056	134.076	45.000	128.429	14.418	249.729	10.748	3.000	28.000	676.546	4,8
-FDOS MUTUOS DE INVERSION	0	0	0	0	2.728	0	1.869	0	0	0	0	4.472	9.069	0,1
<b>SECTOR PRIVADO</b>	<b>0</b>	<b>1.171.287</b>	<b>795.609</b>	<b>299.585</b>	<b>1.724.181</b>	<b>406.824</b>	<b>1.780.200</b>	<b>177.029</b>	<b>2.805.867</b>	<b>270.085</b>	<b>410.802</b>	<b>162.354</b>	<b>10.003.823</b>	<b>17,2</b>
-PERSONAS JURIDICAS	0	1.156.061	772.334	284.370	1.523.312	382.990	1.669.013	162.214	2.776.734	258.636	410.802	148.854	9.545.319	95,4
-ENTIDADES SIN ANIMO DE LUCRO	0	12.457	3.777	10.181	52.941	5.539	23.271	4.708	15.352	7.545	0	13.500	149.271	1,5
-PERSONAS NATURALES	0	2.770	19.498	5.034	147.927	18.295	87.916	10.107	13.782	3.903	0	0	309.233	3,1
<b>OTROS</b>	<b>0</b>	<b>667.021</b>	<b>243.386</b>	<b>406.196</b>	<b>977.163</b>	<b>108.623</b>	<b>1.116.292</b>	<b>52.220</b>	<b>558.821</b>	<b>155.710</b>	<b>15.000</b>	<b>48.727</b>	<b>4.349.158</b>	<b>7,5</b>
BANCO DE LA REPUBLICA - PORTAFOLIO	0	451.210	3.000	109.355	20.650	58.500	404.622	0	228.866	0	0	0	1.276.203	29,3
BANCO DE LA REPUBLICA - OTROS	0	2.500	0	37.500	49.957	27.000	165.530	0	114.338	0	2.000	0	398.825	9,2
-BCO. DEL COMERCIO EXTERIOR	0	0	234	0	115	0	2.250	0	36.217	0	7.000	0	45.815	1,1
-DECEVAL	0	213.310	240.153	259.342	906.441	23.123	543.890	52.220	179.400	155.710	6.000	48.727	2.628.315	60,4
<b>TOTAL</b>	<b>0</b>	<b>4.850.934</b>	<b>2.038.545</b>	<b>3.672.932</b>	<b>12.427.572</b>	<b>2.668.649</b>	<b>12.597.345</b>	<b>742.006</b>	<b>14.653.682</b>	<b>1.394.997</b>	<b>2.135.938</b>	<b>1.004.711</b>	<b>58.187.310</b>	<b>100,0</b>

1/ LOS SALDOS NO ESTAN AFECTADOS POR COLATERALES RECIBIDOS Y ENTREGADOS EN OPERACIONES REPO

2/ CATALOGADO COMO SOCIEDADES DE SERVICIOS FINANCIEROS

3/ OTROS: (TES clase B a 90 días) (CIFRAS EN MILLONES DE PESOS)

4/ ENTIDADES PUBLICAS=\$7.556.224- I.S.S.= \$3.547.595 - DIRECCION DEL TESORO NACIONAL=\$1.542.372 (CIFRAS EN MILLONES DE PESOS)

5/ FOGAFIN =\$2.533.151 (CIFRAS EN MILLONES DE PESOS)

Fuente: Estadística Y Desarrollo - Departamento de Fiduciaria y Valores

**BANCO DE LA REPÚBLICA**  
**SUBGERENCIA DE OPERACIÓN BANCARIA**  
**BOLETÍN SISTEMA DE PAGOS EN COLOMBIA – DICIEMBRE DE 2004**

**Tabla 2.14: TENENCIAS HISTÓRICAS DE TÍTULOS DE DESARROLLO AGROPECUARIO REGISTRADAS EN EL DCV**

**SALDOS EN CIRCULACION**  
*Millones de Pesos - Nominales*  
**CLASE "A" 1/**

<b>Año / Mes</b>	<b>ENE</b>	<b>FEB</b>	<b>MAR</b>	<b>ABR</b>	<b>MAY</b>	<b>JUN</b>	<b>JUL</b>	<b>AGO</b>	<b>SEP</b>	<b>OCT</b>	<b>NOV</b>	<b>DIC</b>
<b>1992</b>	55.262	55.197	55.197	61.054	98.093	98.889	107.041	106.864	106.853	114.758	113.721	113.678
<b>1993</b>	125.438	122.785	122.787	140.261	129.088	132.982	152.226	149.464	149.527	169.107	165.988	165.828
<b>1994</b>	185.565	184.760	183.320	227.569	204.830	199.756	228.416	223.687	222.718	245.460	245.747	245.990
<b>1995</b>	270.471	269.249	271.718	320.268	290.710	290.439	325.687	324.080	324.085	343.045	343.213	343.980
<b>1996</b>	361.357	361.059	360.873	376.313	374.551	375.114	385.444	384.517	384.415	395.409	394.676	393.422
<b>1997</b>	413.935	414.038	413.624	437.968	434.066	433.581	443.784	442.584	442.584	477.835	477.647	475.354
<b>1998</b>	509.599	503.717	502.664	532.348	532.169	532.076	548.072	547.993	547.961	717.439	714.529	714.532
<b>1999</b>	736.960	729.143	740.898	739.177	736.165	733.436	729.065	718.102	713.312	738.246	705.406	705.489
<b>2000</b>	694.502	702.065	700.525	672.011	657.584	661.042	619.452	596.003	596.118	638.807	621.921	621.805
<b>2001</b>	680.622	606.081	605.495	592.488	590.938	590.948	578.049	576.866	576.866	574.740	566.865	567.324
<b>2002</b>	573.672	571.580	568.941	593.349	591.758	591.624	615.666	615.532	615.532	651.416	650.227	650.227
<b>2003</b>	656.118	656.176	656.176	697.592	705.357	705.357	717.621	718.258	718.258	728.150	728.130	728.431
<b>2004</b>	739.514	747.901	747.907	771.509	768.588	768.588	803.118	790.099	790.099	821.277	799.410	799.410

**CLASE "B" 2/**

<b>Año / Mes</b>	<b>ENE</b>	<b>FEB</b>	<b>MAR</b>	<b>ABR</b>	<b>MAY</b>	<b>JUN</b>	<b>JUL</b>	<b>AGO</b>	<b>SEP</b>	<b>OCT</b>	<b>NOV</b>	<b>DIC</b>
<b>1992</b>	62.109	62.470	62.470	77.377	80.701	73.326	73.337	71.559	71.554	82.236	82.167	81.621
<b>1993</b>	76.768	74.602	71.603	104.076	104.257	104.425	132.815	133.184	134.412	174.573	173.662	173.555
<b>1994</b>	217.791	216.983	216.851	287.616	277.030	274.040	320.817	318.949	317.397	380.540	381.447	382.052
<b>1995</b>	461.953	458.353	462.504	542.712	513.116	513.262	554.896	551.192	551.044	583.082	586.779	588.713
<b>1996</b>	608.093	606.407	605.869	628.547	625.317	627.125	648.205	644.539	644.501	666.918	664.766	661.728
<b>1997</b>	680.457	681.957	680.441	727.902	726.121	725.517	717.750	716.588	715.236	747.103	746.113	744.322
<b>1998</b>	818.895	812.357	807.858	843.193	842.758	842.686	865.690	865.372	862.418	1.135.965	1.111.723	1.108.464
<b>1999</b>	1.150.819	1.136.892	1.172.545	1.241.201	1.332.218	1.331.255	1.309.379	1.291.837	1.280.043	1.291.159	1.225.490	1.224.805
<b>2000</b>	1.217.150	1.209.401	1.209.907	1.135.792	1.132.221	1.138.423	1.076.630	1.025.654	1.025.812	1.091.250	1.073.018	1.071.882
<b>2001</b>	1.155.092	1.032.526	1.030.354	1.009.472	1.005.696	1.005.763	984.311	982.495	982.495	988.028	965.011	965.793
<b>2002</b>	975.660	972.113	967.812	1.012.526	1.007.564	1.007.232	1.048.421	1.048.081	1.048.081	1.109.127	1.107.147	1.107.147
<b>2003</b>	1.117.169	1.117.268	1.117.268	1.184.106	1.197.328	1.197.328	1.202.949	1.204.030	1.204.030	1.236.591	1.236.381	1.236.895
<b>2004</b>	1.236.028	1.252.279	1.252.295	1.298.984	1.295.032	1.295.032	1.335.525	1.320.578	1.320.578	1.387.428	1.346.573	1.346.573

1/ Ley 16 de 1990, Resoluciones J.M. 77/90, 17/91 y Resolución externa No. 28/92 J.D. del Banco de la República

2/ Ley 16 de 1990, Resoluciones J.M. 77/90, 17/91 y Resoluciones externas No 28/92 y 19/93 J.D. del Banco de la República

3/ Ley 16 de 1990, Resoluciones J.M. 77/90, 17/91

Fuente: Estadística Y Desarrollo - Departamento de Fiduciaria y Valores

**Tabla 2.15: TENENCIAS HISTÓRICAS DE TÍTULOS DE DESARROLLO AGROPECUARIO REGISTRADAS EN EL DCV**

**SALDOS EN CIRCULACION**  
**Millones de Pesos - Nominales**

**CLASE "C" 3/**

<b>Año / Mes</b>	<b>ENE</b>	<b>FEB</b>	<b>MAR</b>	<b>ABR</b>	<b>MAY</b>	<b>JUN</b>	<b>JUL</b>	<b>AGO</b>	<b>SEP</b>	<b>OCT</b>	<b>NOV</b>	<b>DIC</b>
<b>1992</b>	221.067	220.952	220.952	203.968	204.037	204.037	187.028	187.024	187.024	170.049	170.045	169.803
<b>1993</b>	153.058	152.831	152.831	136.107	135.866	135.866	118.895	118.867	118.867	101.905	101.901	101.901
<b>1994</b>	84.939	84.910	84.910	68.198	67.932	67.931	51.130	50.953	50.954	34.000	33.995	33.996
<b>1995</b>	17.046	17.041	17.041	17.041	101	29	29	29	25	25	9	9
<b>1996</b>	9	4	4	4	4	0	0	0	0	0	0	0

1/ Ley 16 de 1990, Resoluciones J.M. 77/90, 17/91 y Resolución externa No. 28/92 J.D. del Banco de la República

2/ Ley 16 de 1990, Resoluciones J.M. 77/90, 17/91 y Resoluciones externas No 28/92 y 19/93 J.D. del Banco de la República

3/ Ley 16 de 1990, Resoluciones J.M. 77/90, 17/91

*Fuente: Estadística Y Desarrollo Departamento de Fiduciaria y Valores*

**Tabla 2.16: TENENCIAS TÍTULOS Y BONOS FOGAFIN REGISTRADAS EN EL DCV A DICIEMBRE DE 2004**

**SALDOS EN CIRCULACIÓN SEGÚN PLAZO**  
*Millones de Pesos - Nominales*

	4 Años	5 Años	6 Años	8 Años	10 Años	Meses	TOTAL	%
BONOS CAPITALIZACIÓN BANCA PUBLICA FOGAFIN	209.145	0	1.020.112	1.126.561	1.132.753	0	3.488.572	75,9
BONOS FOGAFIN LIN/CAP 20010917	0	377.314	0	0	311.767	0	689.081	15,0
BONOS FOGAFIN DEUDORES HIPOTECARIOS CLASE A	0	0	0	0	0	209.677	209.677	4,6
BONOS FOGAFIN ALIVIO PERDIDAS BRDP	0	0	0	0	35.944	0	35.944	0,8
BONOS FOGAFIN DEUDORES HIPOTECARIOS CLASE B	0	0	0	0	0	2.481	2.481	0,1
BONOS FOGAFIN DEUDORES HIPOTECARIOS CLASE C	0	0	0	0	0	8.440	8.440	0,2
BONOS FOGAFIN LINEA DE CAPITALIZACIÓN	0	122.738	0	0	0	0	122.738	2,7
BONOS FOGAFIN LINEA DEUDORES HIPOTECARIOS	0	0	0	0	36.480	0	36.480	0,8
<b>TOTAL</b>	<b>209.145</b>	<b>500.052</b>	<b>1.020.112</b>	<b>1.126.561</b>	<b>1.516.945</b>	<b>220.598</b>	<b>4.593.414</b>	<b>100</b>

Fuente: Estadística Y Desarrollo Departamento de Fiduciaria y Valores

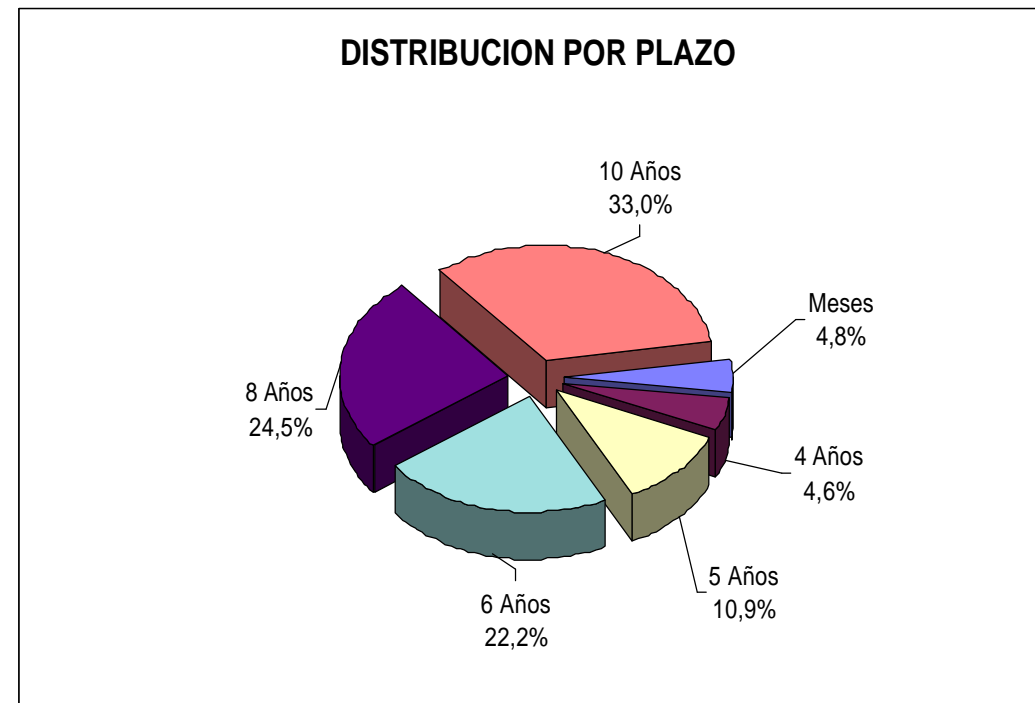
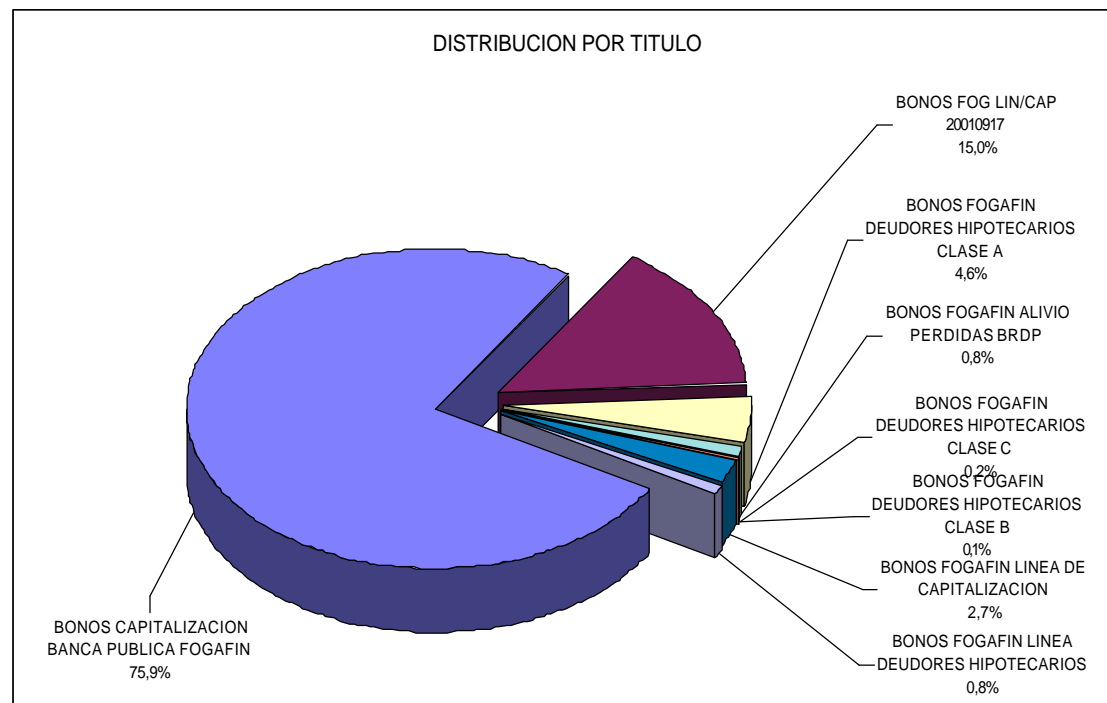

### 3. ESTADÍSTICAS DEL SISTEMA ELECTRÓNICO DE NEGOCIACIÓN SEN

Tabla 3.1: TRANSACCIONES REALIZADAS POR EL SISTEMA SEN

VALOR NOMINAL TRANSADO			
Año	No. CIERRES	Millones \$	Equivalente (Millones US\$)
1998	10	12.000	8
1999	5.247	5.739.202	3.200
2000	12.076	14.607.412	6.981
2001	53.877	84.411.834	36.576
2002	87.040	155.491.648	64.212
2003	142.830	259.862.389	90.674
Enero / 04	21.113	47.833.517	17.391
Febrero / 04	33.765	77.616.333	28.562
Marzo / 04	31.828	88.684.805	33.203
Abril / 04	22.332	67.136.352	25.437
Mayo / 04	16.625	52.086.965	19.172
Junio / 04	14.792	42.440.299	15.621
Julio / 04	17.351	47.124.331	17.756
Agosto / 04	26.623	69.705.072	26.841
Septiembre / 04	35.735	88.629.461	34.722
Octubre / 04	32.621	99.101.922	38.419
Noviembre / 04	37.530	106.636.252	42.123
Diciembre / 04	19.395	65.159.221	26.874
TOTAL 2004	309.710	852.154.530	326.120

Fuente: Departamento de Fiduciaria y Valores SEN

**Tabla 3.2: TITULOS MÁS TRANSADOS EN EL SEN: Valor Nominal por Instrumento**

VALOR TRANSADO EN MILLONES DE PESOS									
AÑO 2000		AÑO 2001		AÑO 2002		AÑO 2003		AÑO 2004	
	TOTAL		TOTAL		TOTAL		TOTAL		TOTAL
TFIT05040205	2.678.665	TFIT07220808	20.871.500	TFIT10250112	56.249.500	TFIT05140307	44.800.000	TFIT10260412	120.390.500
TFIT03251002	4.371.161	TFIT05081105	18.431.847	TFIT07220808	19.954.250	TFIT05250706	35.328.500	TFIT07220808	51.563.000
TFIT02031201	812.900	TFIT05030506	9.369.917	TFIT05140307	6.920.500	TFIT10250112	32.231.500	TFIT02090905	45.608.500
TFIT02100402	699.363	TFIT05040205	5.820.500	TFIT07120209	5.593.250	TFIT03110305	23.971.750	TFIT04091107	38.847.000
TFIT03080503	546.892	TFIT05250706	1.805.000	TFIT05250706	5.404.500	TFIT10260412	6.457.000	TFIT02270505	27.958.500
TFIT03090802	364.000	TFIT03160404	1.513.000	TFIT03250604	3.780.250	TFIT02270505	5.831.000	TFIT05140307	27.708.750

*Fuente: Departamento de Fiduciaria y Valores SEN*



**BANCO DE LA REPÚBLICA**  
**SUBGERENCIA DE OPERACIÓN BANCARIA**  
**BOLETÍN SISTEMA DE PAGOS EN COLOMBIA – DICIEMBRE DE 2004**

**Tabla 3.2.1: TITULOS TRANSADOS EN EL SEN: Valor Nominal por Instrumento en el 2004**

VALOR TRANSADO EN MILLONES DE PESOS											
INSTRUMENTOS TRANSADOS	ENERO	INSTRUMENTOS TRANSADOS	FEBRERO	INSTRUMENTOS TRANSADOS	MARZO	INSTRUMENTOS TRANSADOS	ABRIL	INSTRUMENTOS TRANSADOS	MAYO	INSTRUMENTOS TRANSADOS	JUNIO
TFIT07220808	4.866.500	TFIT10260412	8.686.500	TFIT10260412	11.262.750	TFIT10260412	8.134.500	TFIT10260412	8.098.250	TFIT10260412	7.894.000
TFIT10260412	4.219.000	TFIT07220808	8.356.500	TFIT07220808	5.994.750	TFIT07220808	4.521.500	TFIT07220808	2.151.750	TFIT02270505	1.850.250
TFIT05250706	3.965.500	TFIT02270505	5.172.250	TFIT04091107	5.352.250	TFIT04091107	3.223.750	TFIT02270505	1.547.000	TFIT07220808	1.777.500
TFIT02270505	2.760.500	TFIT05250706	5.015.750	TFIT05140307	4.074.750	TFIT02270505	2.390.500	TFIT04091107	1.442.000	TFIT04091107	1.008.000
TFIT05140307	2.751.000	TFIT05140307	5.005.250	TFIT02270505	3.747.750	TFIT05250706	2.066.500	TFIT06120210	701.500	TFIT06120210	990.000
TFIT03110305	1.335.000	TFIT04091107	2.289.000	TFIT05250706	3.327.250	TFIT05140307	1.660.750	TFIT05140307	454.500	TFIT05140307	705.500
TFIT04091107	1.297.250	TFIT03110305	1.534.000	TFIT03110305	2.130.500	TFIT06120210	928.500	TFIT05250706	448.500	TFIT03110305	615.500
<b>TOTALES</b>	<b>21.194.750</b>	<b>TOTALES</b>	<b>36.059.250</b>	<b>TOTALES</b>	<b>35.890.000</b>	<b>TOTALES</b>	<b>22.926.000</b>	<b>TOTALES</b>	<b>14.843.500</b>	<b>TOTALES</b>	<b>14.840.750</b>
INSTRUMENTOS TRANSADOS	JULIO	INSTRUMENTOS TRANSADOS	AGOSTO	INSTRUMENTOS TRANSADOS	SEPTIEMBRE	INSTRUMENTOS TRANSADOS	OCTUBRE	INSTRUMENTOS TRANSADOS	NOVIEMBRE	INSTRUMENTOS TRANSADOS	DICIEMBRE
TFIT10260412	7.683.750	TFIT10260412	11.698.500	TFIT10260412	17.161.250	TFIT02090905	14.208.000	TFIT02090905	15.676.000	TFIT10260412	8.297.750
TFIT02270505	2.549.500	TFIT07220808	4.779.250	TFIT07220808	5.594.750	TFIT10260412	12.530.500	TFIT10260412	14.723.750	TFIT02090905	6.717.500
TFIT07220808	1.615.500	TFIT04091107	4.494.250	TFIT04091107	5.580.250	TFIT04091107	4.420.500	TFIT04091107	5.742.750	TFIT04091107	2.961.250
TFIT05250706	1.195.750	TFIT02090905	3.039.500	TFIT02090905	4.983.000	TFIT07220808	3.728.500	TFIT07220808	5.719.500	TFIT07220808	2.457.000
TFIT04091107	1.035.750	TFIT05140307	2.226.500	TFIT06120210	2.648.250	TFIT05140307	2.952.500	TFIT06120210	3.805.250	TFIT06120210	1.973.500
TFIT05140307	943.500	TFIT02270505	1.901.500	TFIT05140307	2.334.000	TFIT06120210	2.646.000	TFIT05140307	3.155.000	TFIT05140307	1.445.500
TFIT06120210	936.500	TFIT06120210	1.573.500	TFIT02270505	1.830.250	TFIT02270505	1.842.000	TFIT05250706	2.137.000	TFIT05250706	1.203.500
<b>TOTALES</b>	<b>15.960.250</b>	<b>TOTALES</b>	<b>29.713.000</b>	<b>TOTALES</b>	<b>40.131.750</b>	<b>TOTALES</b>	<b>42.328.000</b>	<b>TOTALES</b>	<b>50.959.250</b>	<b>TOTALES</b>	<b>25.056.000</b>

Fuente: Departamento de Fiduciaria y Valores SEN