

1. INSTRUMENTOS DE PAGO

Tabla 1.1: Saldo de Billetes y Monedas en Circulación *

VALORES EN MILES DE MILLONES DE PESOS

Valor Total	Ene-03	Feb-03	Mar-03	Abr-03	May-03	Jun-03	Jul-03	Ago-03	Sep-03	Oct-03	Nov-03	Dic-03
Billetes:	10.755,23	10.374,08	10.395,21	10.480,81	10.455,82	11.012,38	11.066,42	10.997,43	10.990,53	11.341,73	11.831,16	14.398,31
50000	3.117,55	3.078,75	3.128,19	3.191,10	3.234,42	3.417,58	3.532,96	3.540,54	3.569,76	3.703,12	3.903,80	4.746,44
20000	5.387,73	5.169,73	5.175,75	5.202,38	5.156,38	5.431,12	5.380,68	5.349,24	5.347,54	5.516,42	5.716,44	6.920,57
10000	1.564,41	1.463,68	1.440,17	1.443,28	1.425,61	1.497,03	1.487,74	1.452,67	1.426,00	1.453,94	1.515,65	1.897,60
5000	365,79	346,37	334,77	324,67	316,53	333,98	330,21	319,15	310,44	321,55	342,08	440,32
2000	207,11	203,29	202,51	203,38	204,86	211,01	211,23	211,11	211,66	218,49	223,28	249,15
1000	97,39	97,02	98,59	100,77	102,82	106,45	108,38	109,52	109,92	113,01	114,73	129,05
Otras denominaciones de bajo valor	15,24	15,23	15,23	15,23	15,22	15,22	15,21	15,20	15,20	15,19	15,19	15,19
Monedas:	345,60	341,50	339,75	340,98	343,85	346,07	347,60	350,16	352,59	358,62	363,90	372,44
5000	0,25	0,25	0,25	0,25	0,25	0,25	0,25	0,25	0,25	0,25	0,25	0,25
1000	47,23	44,52	42,34	40,91	39,65	38,68	36,90	36,09	35,07	34,39	33,85	32,71
500	144,51	142,36	142,86	145,18	147,18	149,55	151,14	153,85	155,84	160,00	164,02	169,56
200	59,94	60,27	60,24	60,00	61,44	61,84	62,86	63,26	64,10	65,28	66,58	68,70
100	43,83	44,08	44,15	44,36	44,87	45,01	45,36	45,30	45,68	46,69	46,91	48,38
Otras denominaciones de bajo valor	49,85	50,02	49,90	50,28	50,46	50,74	51,08	51,42	51,64	52,01	52,29	52,85
Billetes y Monedas en circulación:	11.100,83	10.715,58	10.734,95	10.821,79	10.799,67	11.358,45	11.414,02	11.347,59	11.343,11	11.700,35	12.195,05	14.770,76

* Corresponde al saldo de billetes y monedas fuera del Banco Central incluye aquellos en poder de los Bancos Comerciales.

Fuente: Departamento de Tesorería.

Tabla 1.1.1: Efectivo en Poder del Público *

VALORES EN MILES DE MILLONES DE PESOS

Valor Total , Fin de Año	1995	1996	1997	1998	1999	2000	2001	2002
Efectivo en poder público** :	2.069,6	2.411,0	2.981,8	3.492,8	4.202,9	5.391,1	6.529,9	7.950,0
Como proporción del PIB 1/ :	2,45%	2,39%	2,45%	2,49%	2,77%	3,08%	3,47%	3,93%

* Corresponde al concepto de billetes y monedas fuera del sistema financiero que se computa con las estadísticas monetarias como componente de la base monetaria.

** Calculado como promedio anual

1/ Algunos porcentajes fueron modificados como producto de cambios en el PIB informados por el DANE.

Fuente: Departamento de Operaciones y Desarrollo de Mercados

BANCO DE LA REPÚBLICA
SUBGERENCIA DE OPERACIÓN BANCARIA
BOLETÍN SISTEMA DE PAGOS EN COLOMBIA – DICIEMBRE DE 2003

Tabla 1.2: Indicadores del Uso de CHEQUES

**REPORTE CONSOLIDADO MENSUAL DE CHEQUES Y OTROS TITULOS
 COMPENSADOS EN EL 2003**

valores en miles de millones de pesos

MES	PRIMERA SESIÓN (Canje al Cobro)		SEGUNDA SESIÓN (Devoluciones)		% DEVOLUCIONES *	
	CANTIDAD	VALOR	CANTIDAD	VALOR	CANTIDAD %	VALOR %
ENERO	5.690.138	24.733	314.540	703	5,53%	2,84%
FEBRERO	5.742.974	24.843	303.082	669	5,28%	2,69%
MARZO	6.118.887	25.385	315.823	699	5,16%	2,75%
ABRIL	5.862.971	25.287	314.312	696	5,36%	2,75%
MAYO	6.171.716	26.186	323.741	701	5,25%	2,68%
JUNIO	5.542.622	23.944	292.085	649	5,27%	2,71%
JULIO	6.679.443	28.238	344.190	793	5,15%	2,81%
AGOSTO	5.647.554	23.541	289.731	626	5,13%	2,66%
SEPTIEMBRE	6.240.862	27.202	317.256	700	5,08%	2,57%
OCTUBRE	6.095.439	26.510	319.310	715	5,24%	2,70%
NOVIEMBRE	5.411.241	23.440	286.818	659	5,30%	2,81%
DICIEMBRE	6.506.578	32.259	340.136	901	5,23%	2,79%
TOTAL	71.710.425	311.568	3.761.024	8.511	5,24%	2,73%

**REPORTE CONSOLIDADO MENSUAL DE CHEQUES Y OTROS TITULOS
 COMPENSADOS EN EL 2002**

valores en miles de millones de pesos

MES	PRIMERA SESIÓN (Canje al Cobro)		SEGUNDA SESIÓN (Devoluciones)		% DEVOLUCIONES *	
	CANTIDAD	VALOR	CANTIDAD	VALOR	CANTIDAD %	VALOR %
ENERO	6.328.153	24.870	325.712	677	5,15%	2,72%
FEBRERO	6.086.409	24.384	296.484	613	4,87%	2,51%
MARZO	5.910.018	23.136	295.744	590	5,00%	2,55%
ABRIL	6.827.138	26.965	354.432	820	5,19%	3,04%
MAYO	6.633.787	26.990	336.686	698	5,08%	2,58%
JUNIO	5.909.557	23.968	298.173	616	5,05%	2,57%
JULIO	6.811.860	28.065	300.863	616	4,42%	2,20%
AGOSTO	6.165.342	25.743	316.245	848	5,13%	3,29%
SEPTIEMBRE	6.387.388	25.451	325.874	713	5,10%	2,80%
OCTUBRE	6.580.079	26.399	343.614	724	5,22%	2,74%
NOVIEMBRE	6.026.879	23.714	321.504	685	5,33%	2,89%
DICIEMBRE	6.944.764	29.251	357.186	878	5,14%	3,00%
TOTAL	76.611.375	308.937	3.872.516	8.478	5,05%	2,74%

* Como proporción del canje al cobro, (devoluciones / canje al cobro)

Fuente: Departamento de Servicios Electrónicos y Pagos

Tabla 1.3: Indicadores del Uso de CHEQUES

REPORTE CONSOLIDADO ANUAL DE TITULOS VALORES COMPENSADOS

valores en miles de millones de pesos

AÑO	PRIMERA SESIÓN		SEGUNDA SESIÓN		% DEVOLUCIONES	
	CANTIDAD	VALOR	CANTIDAD	VALOR	CANTIDAD %	VALOR %
1995	215.732.215	495.390	16.158.526	13.472	7,49%	2,72%
1996	212.486.746	531.509	22.635.079	20.270	10,65%	3,81%
1997	194.850.956	647.135	14.216.431	15.283	7,30%	2,36%
1998	173.214.524	685.864	12.367.343	18.401	7,14%	2,68%
1999	124.935.570	363.686	9.510.884	12.876	7,61%	3,54%
2000	99.755.905	341.262	5.683.129	9.342	5,70%	2,74%
2001	81.039.291	305.282	4.185.186	8.355	5,16%	2,74%
2002	76.611.375	308.937	3.872.516	8.478	5,05%	2,74%
2003	71.710.425	311.567	3.761.024	8.511	5,24%	2,73%

Fuente: Departamento de Servicios Electrónicos y Pagos

Tabla 1.3.1: Indicadores del Uso de CHEQUES en Pesos Constantes

**VALORES PRESENTADOS AL
COBRO EXPRESADOS EN PESOS
CONSTANTES DE 2003**

valores en miles de millones de pesos

AÑO	CANJE AL COBRO	
	VALOR *	VARIACIÓN *
1995	1.205.586,44	N/A
1996	1.063.460,38	-11,79%
1997	1.100.279,47	3,46%
1998	999.252,88	-9,18%
1999	485.090,12	-51,45%
2000	418.556,46	-13,72%
2001	347.818,82	-16,90%
2002	328.987,39	-5,41%
2003	311.567,00	-5,30%

* Datos indexados al año 2003, tomando como base el IPC acumulado anual.

Fuente: Departamento de Servicios Electrónicos y Pagos

BANCO DE LA REPÚBLICA
SUBGERENCIA DE OPERACIÓN BANCARIA
BOLETÍN SISTEMA DE PAGOS EN COLOMBIA – DICIEMBRE DE 2003

Tabla 1.4: Indicadores del Uso de CHEQUES: COMPOSICIÓN DEL CANJE INTERBANCARIO – Año 2003

	0-\$100.000		\$100.000-\$300.000		\$300.000-\$500.000		\$500.000-\$1.000.000		>\$1.000.000		TOTAL	
	CANTIDAD 1/	VALOR 2/	CANTIDAD 1/	VALOR 2/	CANTIDAD 1/	VALOR 2/	CANTIDAD 1/	VALOR 2/	CANTIDAD 1/	VALOR 2/	CANTIDAD 1/	VALOR 2/
Prom. Mens. 2002	1.135	56	1.465	281	748	299	840	613	1.546	22.171	5.735	23.420
Enero	993	48	1.261	243	663	265	775	566	1.497	21.642	5.189	22.763
Febrero	976	48	1.298	251	684	272	779	569	1.505	21.840	5.242	22.980
Marzo	1.066	52	1.403	270	726	290	833	607	1.563	22.237	5.590	23.456
Abril	977	48	1.337	258	702	280	809	590	1.517	22.126	5.342	23.302
Mayo	1.038	51	1.403	270	736	293	845	617	1.609	22.976	5.631	24.208
Junio	875	44	1.252	242	679	270	776	566	1.481	21.024	5.063	22.146
Julio	1.071	53	1.487	287	813	324	932	680	1.792	24.703	6.094	26.048
Agosto	900	45	1.276	246	681	271	788	575	1.506	20.546	5.151	21.684
Septiembre	982	49	1.407	272	757	302	878	640	1.667	23.807	5.690	25.070
Octubre	875	46	1.377	266	744	297	870	635	1.676	23.102	5.542	24.346
Noviembre	765	40	1.231	238	662	264	775	566	1.496	20.373	4.929	21.481
Diciembre	864	45	1.389	270	804	321	959	701	1.894	28.344	5.910	29.681
TOTAL	11.383	569	16.121	3.113	8.650	3.449	10.019	7.313	19.204	272.720	65.373	287.166

1/ miles de unidades.; 2/\$ miles de millones

Los datos corresponden a lo presentado por el Sistema de Compensación Electrónica de Cheques CEDEC, que corresponde a cerca del 90% del canje total a nivel nacional.

Fuente: Departamento de Servicios Electrónicos y Pagos

BANCO DE LA REPÚBLICA
SUBGERENCIA DE OPERACIÓN BANCARIA
BOLETÍN SISTEMA DE PAGOS EN COLOMBIA – DICIEMBRE DE 2003

Tabla 1.4.1: Indicadores del Uso de CHEQUES: COMPOSICIÓN PORCENTUAL DEL CANJE INTERBANCARIO – Año 2003

	0-\$100.000		\$100.000-\$300.000		\$300.000-\$500.000		\$500.000-\$1.000.000		>\$1.000.000		TOTAL	
	CANTIDAD	VALOR	CANTIDAD	VALOR	CANTIDAD	VALOR	CANTIDAD	VALOR	CANTIDAD	VALOR	CANTIDAD	VALOR
Promedio Mes 2002	19,79%	0,24%	25,56%	1,20%	13,05%	1,28%	14,64%	2,62%	26,96%	94,66%	100,00%	100,00%
Enero	19,14%	0,21%	24,29%	1,07%	12,79%	1,16%	14,94%	2,49%	28,85%	95,07%	100,00%	100,00%
Febrero	18,62%	0,21%	24,76%	1,09%	13,04%	1,19%	14,86%	2,47%	28,72%	95,04%	100,00%	100,00%
Marzo	19,06%	0,22%	25,09%	1,15%	12,99%	1,23%	14,89%	2,59%	27,96%	94,80%	100,00%	100,00%
Abril	18,29%	0,21%	25,03%	1,11%	13,14%	1,20%	15,14%	2,53%	28,39%	94,95%	100,00%	100,00%
Mayo	18,43%	0,21%	24,91%	1,12%	13,07%	1,21%	15,01%	2,55%	28,58%	94,91%	100,00%	100,00%
Junio	17,29%	0,20%	24,72%	1,09%	13,41%	1,22%	15,32%	2,56%	29,26%	94,93%	100,00%	100,00%
Julio	17,58%	0,20%	24,39%	1,10%	13,33%	1,24%	15,29%	2,61%	29,40%	94,84%	100,00%	100,00%
Agosto	17,48%	0,21%	24,78%	1,14%	13,21%	1,25%	15,30%	2,65%	29,23%	94,75%	100,00%	100,00%
Septiembre	17,26%	0,20%	24,73%	1,08%	13,30%	1,20%	15,42%	2,55%	29,29%	94,96%	100,00%	100,00%
Octubre	15,79%	0,19%	24,84%	1,09%	13,42%	1,22%	15,70%	2,61%	30,25%	94,89%	100,00%	100,00%
Noviembre	15,52%	0,19%	24,98%	1,11%	13,42%	1,23%	15,73%	2,64%	30,34%	94,84%	100,00%	100,00%
Diciembre	14,62%	0,15%	23,50%	0,91%	13,60%	1,08%	16,22%	2,36%	32,06%	95,49%	100,00%	100,00%

Fuente: Departamento de Servicios Electrónicos y Pagos

Tabla 1.5: Indicadores del Uso: TRANSFERENCIAS ELECTRÓNICAS INTERBANCARIAS BANCO DE LA REPÚBLICA *- Año 2003

	Promedio mes 2002	Enero	Febrero	Marzo	Abril	Mayo	Junio	Julio	Agosto	Septiembre	Octubre	Noviembre	Diciembre	Total
1. Transferencias Interbancarias / Bajo Valor CENIT:														
i) Volumen	30.245	27.559	36.235	47.105	43.207	44.608	42.993	48.205	46.247	52.837	51.022	53.656	82.645	576.319
ii) Valor (en miles de millones de pesos)	2.735	2.505	3.008	2.703	2.611	2.739	3.065	2.866	3.427	2.730	2.909	3.384	5.280	37.227
2. Transferencias Interbancarias / Alto Valor CUD:														
i) Volumen	74.924	73.175	76.528	75.440	77.901	94.378	78.159	101.984	93.723	107.608	105.597	95.694	87.657	1.067.844
ii) Valor (en miles de millones de pesos)	170.268	157.663	169.412	179.233	175.209	219.476	178.717	219.422	193.828	243.122	240.806	251.192	228.092	2.456.172

*Transferencias entre diferentes entidades.

Fuente: Departamento de Servicios Electrónicos y Pagos

BANCO DE LA REPÚBLICA
SUBGERENCIA DE OPERACIÓN BANCARIA
BOLETÍN SISTEMA DE PAGOS EN COLOMBIA – DICIEMBRE DE 2003

Tabla 1.6: Uso de Transferencias Electrónicas Interbancarias de Alto Valor: DISTRIBUCIÓN DE LAS TRANSACCIONES SEGÚN CONCEPTO – Año 2003

		VALORES EN MILES DE MILLONES DE PESOS											OTRAS OPERA. /3	TRANSFE. DE FONDOS /4	TOTAL
		OPERACIONES DCV 1/													
		INVERSIÓN	PAGOS CAPITAL E INTERES	REPO ACTIVO BR	REPO ENTRE TERCEROS	REPOS REVERSA PASIVO BR	RETROCESION REPOS	RETROCESION SIMULTANEAS	SIMULTANEAS SEN	TRANSF. COMPENSADA	OTROS DCV /2	SUBTOTAL			
Promedio Mes 2002	Volumen	670	329	210	1.542	168	2.633	1.153	1.143	24.714	279	32.840	6.216	35.868	74.924
	Valor *	1.220	176	99	15.009	8.324	27.184	3.413	3.388	41.468	1.918	102.197	6.493	61.578	170.268
Enero	Volumen	725	576	222	797	203	2.007	973	991	23.522	167	30.183	5.882	37.110	73.175
	Valor *	1.174	149	34	11.175	3.529	23.758	3.002	3.008	40.649	1.486	87.964	5.430	64.269	157.663
Febrero	Volumen	746	96	234	871	189	2.198	1.461	1.437	24.921	158	32.311	5.811	38.406	76.528
	Valor *	1.652	34	65	13.840	6.823	26.641	4.555	4.601	43.070	1.013	102.294	6.026	61.092	169.412
Marzo	Volumen	680	262	191	1.157	218	2.329	1.093	1.184	23.633	145	30.892	5.951	38.597	75.440
	Valor *	1.922	78	28	19.025	8.104	29.970	2.996	3.263	40.614	2.619	108.619	6.035	64.579	179.233
Abril	Volumen	698	508	280	1.053	149	2.792	1.287	1.310	24.125	227	32.429	6.398	39.074	77.901
	Valor *	956	80	139	14.633	2.686	34.447	4.179	4.241	41.597	534	103.492	5.728	65.989	175.209
Mayo	Volumen	707	283	301	1.483	134	3.179	1.154	1.077	34.674	133	43.125	6.346	44.907	94.378
	Valor *	1.326	98	201	19.467	3.867	38.989	4.043	3.740	59.614	1.368	132.713	6.579	80.184	219.476
Junio	Volumen	681	104	353	1.101	111	2.765	649	670	25.948	125	32.507	5.377	40.275	78.159
	Valor *	1.436	97	149	16.137	1.992	33.818	2.022	2.106	41.624	2.514	101.895	5.758	71.064	178.717
Julio	Volumen	716	642	467	1.168	124	3.221	975	999	36.135	188	44.635	7.145	50.204	101.984
	Valor *	905	117	227	18.266	956	48.184	2.825	2.973	55.525	1.147	131.125	6.464	81.833	219.422
Agosto	Volumen	684	293	226	1.412	67	3.068	1.100	1.157	35.662	140	43.809	5.981	43.933	93.723
	Valor *	1.140	643	196	14.132	591	37.871	3.408	3.571	54.009	712	116.273	6.095	71.460	193.828
Septiembre	Volumen	623	105	328	1.772	126	4.080	1.656	1.612	40.185	132	50.619	6.586	50.403	107.608
	Valor *	795	34	229	21.090	4.079	50.945	5.243	5.103	65.511	462	153.491	6.165	83.466	243.122
Octubre	Volumen	779	674	417	2.231	113	4.721	1.213	1.230	36.037	222	47.637	6.599	51.361	105.597
	Valor *	1.063	119	113	24.462	2.453	58.226	3.636	3.740	53.162	1.644	148.618	6.176	86.012	240.806
Noviembre	Volumen	627	277	336	1.578	89	3.575	1.365	1.391	37.280	184	46.702	5.478	43.514	95.694
	Valor *	1.290	71	165	29.963	6.707	56.034	4.744	4.834	60.947	295	165.049	6.126	80.017	251.192
Diciembre	Volumen	527	110	502	1.236	61	3.222	995	948	24.470	208	32.279	6.687	48.691	87.657
	Valor *	1.109	66	268	24.702	2.423	55.445	3.211	2.925	41.470	210	131.829	9.408	86.855	228.092
Total	Volumen	8.193	3.930	3.857	15.859	1.584	37.157	13.921	14.006	366.592	2.029	467.128	74.241	526.475	1.067.844
	Valor *	14.768	1.585	1.814	226.891	44.210	494.328	43.864	44.105	597.792	14.004	1.483.361	75.990	896.821	2.456.172

1/Corresponde a transferencias de fondos en el Sistema de Cuentas de Deposito CUD, originadas por transacciones con títulos valores en el DCV

2/Corresponde a transferencias de fondos en el Sistema de Cuentas de Deposito CUD, originadas por otras transacciones con títulos valores en el DCV, tales como PAGO DE COMISIONES, SANCIONES Y SERVICIOS, COBRO DE TARIFAS.

3/Corresponde a afectaciones debito a las cuentas, tales como COMPENSACIÓN INTERBANCARIA, IVA, GMF, COMISIONES, entre otras, originadas en el Sistema de Cuentas de Deposito CUD.

4/Corresponden a transferencias de fondos en el Sistema de Cuentas de Deposito CUD, originadas directamente por la entidad.

Fuente: Departamento de Servicios Electrónicos y Pagos

BANCO DE LA REPÚBLICA
SUBGERENCIA DE OPERACIÓN BANCARIA
BOLETÍN SISTEMA DE PAGOS EN COLOMBIA – DICIEMBRE DE 2003

Tabla 1.6.1: Uso de Transferencias Electrónicas Interbancarias de Alto Valor: DISTRIBUCIÓN TRANSFERENCIAS DE FONDOS SEGÚN CONCEPTO – Año 2003

		TRANSFERENCIAS DE FONDOS					
		<i>Valor Movimiento en Miles de Millones de Pesos</i>					
		DIVISAS	TITULOS	INTERBANCARIOS	IMPUESTOS	OTRAS	TOTAL
Promedio Mes 2002	Volumen	5.924	12.369	2.767	1181,5	13.626	35.868
	Valor	11.667	20.466	10.162	2.262	17.023	61.578
Enero	Volumen	6.357	12.968	2.715	1401	13.669	37.110
	Valor	15.066	21.619	11.053	2.658	13.873	64.269
Febrero	Volumen	6.125	14.097	2.569	1497	14.118	38.406
	Valor	12.200	21.740	9.822	2.623	14.708	61.092
Marzo	Volumen	5.700	14.134	2.823	1630	14.310	38.597
	Valor	11.826	22.813	11.125	2.732	16.083	64.579
Abril	Volumen	6.328	13.778	2.961	1.657	14.350	39.074
	Valor	15.075	21.241	10.758	2.799	16.115	65.989
Mayo	Volumen	7.376	17.437	2.947	1.510	15.637	44.907
	Valor	17.307	29.636	11.061	2.586	19.594	80.184
Junio	Volumen	6.244	15.785	2.659	1.602	13.985	40.275
	Valor	13.417	25.635	9.804	3.139	19.069	71.064
Julio	Volumen	7.957	20.184	3.018	1.967	17.078	50.204
	Valor	16.761	31.265	10.963	2.646	20.197	81.833
Agosto	Volumen	6.849	18.283	2.608	1.578	14.615	43.933
	Valor	14.361	27.508	9.976	2.350	17.266	71.460
Septiembre	Volumen	7.973	21.315	2.886	1.711	16.518	50.403
	Valor	17.735	31.951	10.337	2.898	20.544	83.466
Octubre	Volumen	8.614	20.650	3.137	1.660	17.300	51.361
	Valor	18.494	33.009	10.462	2.168	21.880	86.012
Noviembre	Volumen	6.592	18.414	2.508	1.458	14.542	43.514
	Valor	14.518	31.630	8.745	2.579	22.545	80.017
Diciembre	Volumen	6.764	19.868	2.799	1.635	17.625	48.691
	Valor	14.645	31.730	10.211	2.404	27.866	86.855
Total	Volumen	82.879	206.913	33.630	19.306	183.747	526.475
	Valor	181.405	329.777	124.316	31.582	229.739	896.821

Fuente: Departamento de Servicios Electrónicos y Pagos

2. ESTADÍSTICAS DEPOSITO CENTRAL DE VALORES DEL BANCO DE LA REPUBLICA

Tabla 2.1: VALORES Y CUENTAS REGISTRADAS EN EL DEPOSITO CENTRAL DE VALORES -DCV- Año 2003

	Ene-03	Feb-03	Mar-03	Abr-03	May-03	Jun-03	Jul-03	Ago-03	Sep-03	Oct-03	Nov-03	Dic-03
<i>DCV</i>												
Número de cuentas	153	151	151	151	153	154	156	155	157	152	153	155
Número de sub-cuentas	366.351	367.069	367.821	368.370	368.851	369.794	370.680	371.689	373.282	373.321	373.385	373.452

Fuente: Estadística Y Desarrollo- Departamento de Fiduciaria y Valores

Tabla 2.2: TENENCIAS REGISTRADAS EN EL DEPOSITO CENTRAL DE VALORES DCV – Año 2003

Millones de pesos

Tenencias de valores (*)	03 Ene	03 Feb	03 Mar	03 Abr	03 May	03 Jun	03 Jul	03 Ago	03 Sep	03 Oct	03 Nov	03 Dic
DCV												
Títulos Gubernamentales												
TES	43.320.468	44.855.257	44.920.219	45.678.142	46.471.727	46.571.109	47.166.256	47.766.633	48.426.528	48.164.957	49.237.811	50.113.998
Bonos y Títulos FOGAFIN	5.712.872	5.723.399	5.749.782	5.739.723	5.688.467	5.665.670	5.590.722	5.023.694	5.051.012	5.050.301	5.050.261	5.046.962
Bonos Desarrollo Agropecuario A y B	1.773.287	1.773.445	1.773.445	1.881.699	1.902.685	1.902.685	1.920.565	1.922.288	1.922.288	1.964.741	1.964.511	1.965.326
Bonos 4308	0	0	0	0	0	0	0	0	0	0	0	0
Bonos para la Seguridad	25.049	21.080	18.002	16.525	15.060	14.323	13.424	12.806	12.385	12.187	11.809	11.367
Bonos para la Paz	1.246.077	1.247.276	1.248.839	1.251.150	1.252.912	1.253.965	1.254.638	1.255.836	1.276.251	1.258.737	1.260.266	1.261.641
Bonos de Cesantía	56.683	56.683	56.683	51.864	31.252	32.444	32.582	32.582	27.130	22.211	18.629	19.388
Bonos Ley 55	0	0	0	0	0	0	0	0	0	0	0	0
Bonos Forestales	2.020	20	0	0	0	0	0	0	0	0	0	0
Bonos Colombia Dec.700	0	0	0	0	0	0	0	0	0	0	0	0
Bonos de Valor Constante "A"	94.015	94.015	87.954	89.743	85.563	65.038	62.051	58.332	58.332	66.057	60.959	53.872
Bonos de Valor Constante "B"	1.331.003	1.331.003	1.331.003	1.331.003	1.331.003	1.331.003	1.631.535	1.634.367	1.644.161	1.628.621	1.628.621	1.628.621
Bonos Agrarios Ley 160/94	41.011	40.101	39.329	38.894	38.657	38.083	37.321	36.416	35.499	34.016	33.068	27.928
Títulos de Reducción Deuda	1.436.393	1.485.382	1.542.982	1.599.688	1.658.219	1.712.090	1.756.680	1.796.373	1.839.921	1.890.894	1.936.615	1.984.104
TES ley 546	2.296.697	2.289.728	2.282.870	2.286.514	2.283.620	2.301.908	2.283.500	2.263.965	2.183.850	2.165.828	2.172.801	2.141.182
TES Clase A	61.324	61.324	61.324	61.324	61.324	61.324	61.324	61.324	61.324	61.324	61.324	61.324
TOTAL	57.396.899	58.978.713	59.112.432	60.026.269	60.820.490	60.949.641	61.810.598	61.864.615	62.538.683	62.319.874	63.436.674	64.315.713

(*) Valor nominal.

Fuente: Estadística Y Desarrollo - Departamento de Fiduciaria y Valores

BANCO DE LA REPÚBLICA
SUBGERENCIA DE OPERACIÓN BANCARIA
BOLETÍN SISTEMA DE PAGOS EN COLOMBIA – DICIEMBRE DE 2003

Tabla 2.3: EVOLUCIÓN DE TRANSACCIONES EN EL DCV 1/

Valores en Miles de Millones de pesos

		Enero	Febrero	Marzo	Abril	Mayo	Junio	Julio	Agosto	Septiembre	Octubre	Noviembre	Diciembre
2001	Cantidad	58.787	66.251	76.339	81.940	104.342	153.726	128.364	113.055	111.674	155.514	202.862	167.406
	Valor nominal	110.766	85.909	87.066	77.749	107.559	140.602	102.228	133.035	122.515	212.643	224.420	176.896
	Valor Compensado	39.721	35.004	38.449	34.074	46.078	43.579	42.878	55.146	50.044	83.988	91.255	68.362
2002	Cantidad	168.644	203.180	191.357	308.014	311.612	291.671	317.439	232.672	146.956	204.721	208.760	156.779
	Valor nominal	164.622	201.671	172.196	305.121	286.510	261.725	280.878	261.355	192.313	226.463	203.710	186.843
	Valor Compensado	70.435	79.599	64.028	120.596	111.679	109.425	110.170	91.317	68.176	79.720	77.281	66.513
2003	Cantidad	223.611	183.472	186.021	167.254	259.146	199.549	300.140	290.972	311.269	255.954	277.222	220.783
	Valor nominal	190.849	211.433	208.911	221.689	286.269	225.851	309.372	264.945	340.689	324.475	359.168	348.537
	Valor Compensado	74.952	87.490	88.811	92.586	117.766	89.040	118.752	106.511	141.133	132.724	159.847	159.132

1/ Los valores nominales denominados en Dólares y UVR fueron convertidos con la tasa del día de la transacción

Fuente: Estadística Y Desarrollo - Departamento de Fiduciaria y Valores

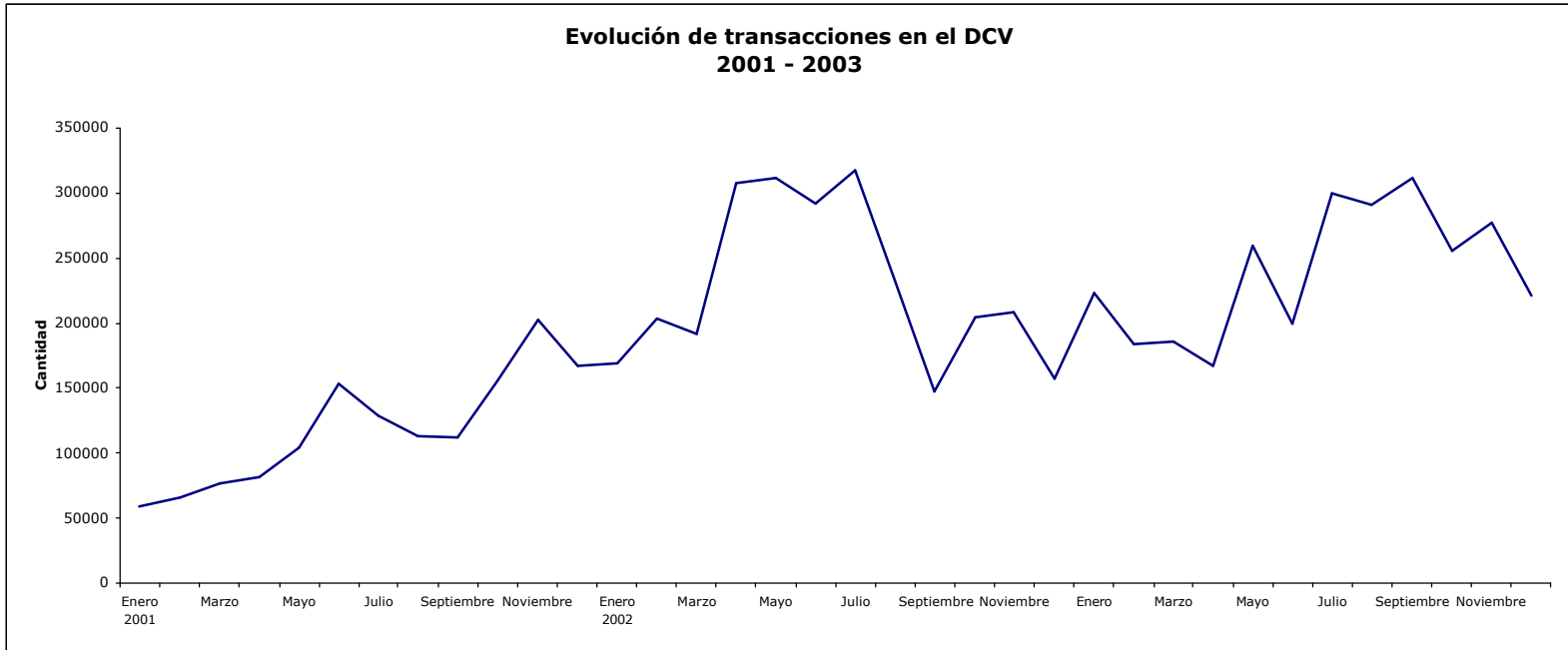

BANCO DE LA REPÚBLICA
SUBGERENCIA DE OPERACIÓN BANCARIA
BOLETÍN SISTEMA DE PAGOS EN COLOMBIA – DICIEMBRE DE 2003

Tabla 2.4: DISTRIBUCIÓN DE VALOR Y CANTIDAD DE OPERACIONES REALIZADAS EN EL DCV - MERCADO SECUNDARIO
Valor nominal en miles de millones de pesos

	CONTRA PAGO 1/														LIBRE DE PAGO		
	REPO DTN (activos)		REPOS BANCO REPUBLICA						REPO ENTRE TERCEROS		SIMULTANEAS			TOTAL		REPO ENTRE TERCEROS	
	Cantidad 2/ a)	Valor b)	BANCO REPUBLICA		REVERSA		INTRADIA		Cantidad 2/ i)	Valor j)	Transacciones 2/ (k)	MEC l)	SEN m)	Cantidad (a+c+e+g+i+k)	Valor (b+d+f+h+j+l+m)	Cantidad 2/	Valor Nominal 3/
Ene	906	6.630	585	16.369	119	1.573	109	1.869	163	381	177	0	341	2.059	27.163	81	88
Feb	827	6.613	457	8.126	100	1.171	42	715	51	144	386	0	882	1.863	17.651	24	28
Mar	1.181	7.152	410	4.856	119	2.238	45	708	40	60	752	0	1.837	2.547	16.850	15	12
Abr	731	4.388	509	5.735	147	2.080	90	1.073	44	100	658	0	1.575	2.179	14.950	9	12
May	1.119	5.929	809	11.391	78	828	219	1.300	58	102	715	0	1.983	2.998	21.532	21	28
Jun	1.167	8.188	677	9.496	113	3.481	133	1.497	83	135	429	0	1.238	2.602	24.035	36	26
Jul	932	5.524	689	10.779	80	984	127	1.179	16	30	538	0	1.607	2.382	20.102	12	16
Ago	1.560	9.206	858	12.083	122	3.897	182	1.585	17	44	660	0	1.606	3.399	28.422	9	8
Sep	2.156	12.296	532	6.018	138	4.607	239	2.503	101	173	571	0	1.247	3.737	26.844	10	14
Oct	4.208	24.544	893	13.680	171	10.645	280	2.774	151	240	834	0	1.966	6.537	53.849	9	7
Nov	3.592	26.180	842	12.092	198	14.830	241	3.074	58	78	1.074	0	2.869	6.005	59.124	0	0
Dic	2.802	18.212	599	8.618	185	8.859	210	2.684	40	75	1.139	0	3.025	4.975	41.473	12	4
2001	21.181	134.863	7.860	119.243	1.570	55.192	1.917	20.961	822	1.561	7.933	0	20.175	41.283	351.995	238	243
Ene	1.300	10.989	416	5.412	209	6.832	161	1.518	14	31	1.264	0	3.512	3.364	28.293	0	0
Feb	1.939	15.723	591	7.091	88	5.688	195	1.917	6	32	1.344	0	3.842	4.163	34.294	0	0
Mar	1.972	12.051	643	9.623	65	2.809	229	2.599	7	13	1.012	0	2.689	3.928	29.784	0	0
Abr	2.055	24.813	637	7.541	244	18.325	323	3.870	98	194	1.787	0	5.472	5.144	60.215	0	0
May	1.601	19.423	639	7.786	226	12.274	290	3.220	91	115	1.466	0	4.641	4.313	47.458	0	0
Jun	1.563	17.326	677	10.522	118	5.944	300	3.504	40	33	1.616	0	5.089	4.314	42.419	0	0
Jul	1.664	13.192	946	18.711	147	4.817	336	3.815	53	148	1.576	0	4.858	4.722	45.541	0	0
Ago	1.278	12.425	1.270	22.475	123	4.576	375	4.682	89	252	671	0	1.823	3.806	46.232	0	0
Sep	1.245	11.692	1.301	14.219	198	12.565	388	3.275	65	244	480	0	1.143	3.677	43.138	0	0
Oct	1.091	10.113	1.672	22.571	165	9.960	397	3.678	172	393	1.296	244	2.243	4.793	49.201	262	772
Nov	807	13.192	1.021	9.743	241	11.118	278	3.005	174	1.105	1.868	513	2.751	4.389	41.426	870	2.746
Dic	1.075	15.788	1.369	13.637	197	4.975	299	3.564	106	427	1.767	598	2.594	4.813	41.583	1.065	3.764
2002	17.590	176.726	11.182	149.330	2.021	99.884	3.571	38.645	915	2.986	16.147	1.355	40.658	51.426	509.583	2.197	7.282

BANCO DE LA REPÚBLICA
SUBGERENCIA DE OPERACIÓN BANCARIA
BOLETÍN SISTEMA DE PAGOS EN COLOMBIA – DICIEMBRE DE 2003

Tabla 2.4: DISTRIBUCIÓN DE VALOR Y CANTIDAD DE OPERACIONES REALIZADAS EN EL DCV - MERCADO SECUNDARIO
Valor nominal en miles de millones de pesos

	CONTRA PAGO 1/													LIBRE DE PAGO			
	REPO DTN (activos)		REPOS BANCO REPUBLICA						REPO ENTRE TERCEROS		SIMULTANEAS			TOTAL		REPO ENTRE TERCEROS	
			BANCO REPUBLICA		REVERSA		INTRADIA		Cantidad 2/ i)	Valor j)	Transacciones 2/ (k)	MEC l)	SEN m)	Cantidad (a+c+e+g+i+k)	Valor (b+d+f+h+j+l+m)	Cantidad 2/	Valor Nominal 3/
Cantidad 2/ a)	Valor b)	Cantidad 2/ c)	Valor d)	Cantidad 2/ e)	Valor f)	Cantidad 2/ g)	Valor h)										
Ene	718	10.749	1.013	9.738	203	3.529	357	3.819	79	426	2.085	1.558	3.008	4.455	32.827	467	2.146
Feb	1.111	18.792	1.036	10.077	218	8.104	324	3.386	46	234	2.403	1.351	3.263	5.138	45.206	478	1.811
Mar	850	13.686	1.137	12.445	189	6.823	387	3.433	21	154	2.840	1.550	4.601	5.424	42.692	407	1.680
Abr	1.026	14.381	1.394	19.239	149	2.686	614	5.977	27	252	2.825	1.652	4.241	6.035	48.428	464	1.472
May	1.429	18.922	1.593	21.892	134	3.867	529	5.110	54	545	3.042	3.410	3.740	6.781	57.485	448	1.413
Jun	1.075	16.010	1.462	21.272	111	1.992	466	3.868	26	127	2.459	2.348	2.106	5.599	47.722	415	1.231
Jul	1.079	17.997	1.779	32.597	124	956	669	5.568	89	269	3.347	3.253	2.973	7.087	63.614	480	1.129
Ago	1.074	12.760	1.367	24.996	67	591	562	5.686	338	1.372	3.188	2.790	3.571	6.596	51.766	480	1.328
Sep	1.379	19.936	1.823	31.105	126	4.079	909	8.694	393	1.154	4.310	3.472	5.103	8.940	73.542	502	1.239
Oct	1.861	23.471	1.932	37.655	113	2.453	799	7.285	370	991	3.928	3.563	3.740	9.003	79.157	583	1.649
Nov	1.312	31.902	1.533	27.020	89	6.707	821	8.197	266	756	3.845	3.071	4.834	7.866	82.487	542	1.594
Dic	1.004	32.621	1.894	36.540	61	2.423	827	8.005	232	519	3.363	3.880	2.925	7.381	86.913	551	1.791
2003	13.918	231.227	17.963	284.575	1.584	44.211	7.264	69.028	1.941	6.799	37.635	31.898	44.104	80.305	711.842	5.817	18.484

Fuente: Estadística Y Desarrollo - Departamento de Fiduciaria y Valores

BANCO DE LA REPÚBLICA
SUBGERENCIA DE OPERACIÓN BANCARIA
BOLETÍN SISTEMA DE PAGOS EN COLOMBIA – DICIEMBRE DE 2003

Tabla 2.5: DISTRIBUCIÓN HISTÓRICA DE VALOR Y CANTIDAD DE OPERACIONES REALIZADAS EN EL DCV – Mercado Primario

Valor nominal en miles de millones de pesos

	COLOCACIONES 1/					AMORTIZACIONES											Valor Total Pagado (a + b)
	Transacciones 2/	Denominados en			Valor Nominal Total en pesos	Transacciones 2/	Capital			Valor Pagado (a)	Transacciones 2/	Rendimientos			Valor Pagado (b)		
		Pesos	Dólares	UVR			Pesos	Dólares	UVR			Pesos	Dólares	UVR			
Ene	995	1.648	373	73	2.094	663	1.398	874	13	2.285	5.500	240	63	0	303	2.588	
Feb	877	1.110	105	602	1.816	299	1.251	0	19	1.270	6.601	417	0	0	417	1.687	
Mar	834	1.413	139	348	1.899	224	821	0	38	859	5.043	281	0	0	281	1.140	
Abr	997	1.527	33	35	1.595	342	1.115	0	16	1.132	3.962	391	0	0	391	1.522	
May	1.065	743	177	46	966	226	303	0	18	321	66.608	390	0	0	390	711	
Jun	1.584	6.631	0	35	6.666	240	6.277	0	17	6.294	44.208	92	100	0	192	6.486	
Jul	1.120	946	568	178	1.692	460	1.481	0	17	1.498	66.555	291	0	0	291	1.789	
Ago	783	1.573	319	39	1.932	256	1.160	0	17	1.177	33.690	180	0	0	180	1.358	
Sep	737	891	192	188	1.270	135	212	48	17	276	7.094	54	4	0	58	334	
Oct	978	1.297	319	479	2.095	340	614	0	17	632	18.619	134	0	0	134	765	
Nov	1.057	1.172	704	277	2.152	237	412	509	18	938	70.647	102	0	0	102	1.040	
Dic	824	788	17	43	848	271	397	0	18	415	10.972	70	0	0	70	485	
2001	11.851	19.738	2.945	2.343	25.026	3.693	15.441	1.431	226	17.098	339.499	2.641	167	0	2.808	19.906	
Ene	844	1.841	0	239	2.080	508	1.001	590	18	1.609	6.341	110	2	0	112	1.721	
Feb	768	1.337	0	1.631	2.968	145	85	147	364	596	7.392	111	0	0	111	707	
Mar	826	1.687	0	48	1.735	233	1.212	424	0	1.636	6.010	351	0	0	351	1.987	
Abr	1.154	1.847	0	38	1.885	400	1.496	0	37	1.533	12.476	480	0	0	480	2.014	
May	911	3.257	0	876	4.132	657	1.670	0	43	1.714	113.119	360	0	0	360	2.073	
Jun	727	978	0	429	1.407	415	66	601	22	689	68.545	240	48	0	288	977	
Jul	865	1.986	0	60	2.046	1.146	1.614	0	20	1.634	67.684	0	0	0	0	1.634	
Ago	649	479	0	62	541	746	547	0	25	572	32.736	0	0	0	0	572	
Sep	632	293	0	90	383	593	606	0	0	606	8.723	0	4	0	4	610	
Oct	891	1.121	0	63	1.184	813	834	0	26	860	35.443	0	0	0	0	860	
Nov	645	233	550	110	892	498	406	0	37	443	102.493	0	0	0	0	443	
Dic	913	1.114	130	40	1.284	538	75	0	22	97	15.103	0	0	0	0	97	
2002	9.825	16.172	680	3.685	20.537	6.692	9.613	1.762	614	11.989	476.065	1.653	54	0	1.706	13.695	

BANCO DE LA REPÚBLICA
SUBGERENCIA DE OPERACIÓN BANCARIA
BOLETÍN SISTEMA DE PAGOS EN COLOMBIA – DICIEMBRE DE 2003

Tabla 2.5: DISTRIBUCIÓN HISTÓRICA DE VALOR Y CANTIDAD DE OPERACIONES REALIZADAS EN EL DCV – Mercado Primario

Valor nominal en miles de millones de pesos

	COLOCACIONES 1/					AMORTIZACIONES										Valor Total Pagado (a + b)
	Transacciones 2/	Denominados en			Valor Nominal Total en pesos	Transacciones 2/	Capital			Valor Pagado (a)	Transacciones 2/	Rendimientos			Valor Pagado (b)	
		Pesos	Dólares	UVR			Pesos	Dólares	UVR			Pesos	Dólares	UVR		
Ene	923	1.602	0	124	1.726	733	1.240	0	22	1.262	5.117	478	0	286	764	2.026
Feb	886	795	0	1.136	1.931	563	87	378	22	488	4.198	551	0	79	630	1.118
Mar	1.901	1.707	0	43	1.750	603	1.773	0	24	1.796	21.189	1.850	91	30	1.971	3.767
Abr	917	1.144	0	43	1.187	544	360	0	24	384	10.516	1.021	0	11	1.032	1.416
May	785	1.430	0	65	1.495	455	786	0	25	811	62.385	657	0	170	827	1.638
Jun	1.413	2.695	0	255	2.949	381	2.787	0	119	2.905	49.929	950	16	66	1.032	3.937
Jul	900	1.420	0	80	1.500	685	516	202	57	774	12.444	654	20	138	812	1.586
Ago	908	1.052	0	57	1.109	756	659	311	27	997	6.342	293	60	12	365	1.362
Sep	1.439	1.212	0	287	1.499	408	694	0	96	789	5.294	90	0	259	349	1.138
Oct	1.558	1.421	0	0	1.421	715	1.689	0	24	1.713	22.746	326	0	10	335	2.049
Nov	1.008	1.767	736	137	2.640	364	793	711	35	1.540	65.535	131	1	12	144	1.684
Dic	2.266	1.065	0	1.479	2.543	459	270	0	125	395	10.815	48	0	10	58	454
2003	14.904	17.309	736	3.705	21.750	6.666	11.654	1.601	600	13.855	276.510	7.050	188	1.081	8.319	22.174

1/ Incluye las expediciones de títulos bajo las diferentes modalidades de colocación (forzosas, convenidas, subasta, ventanilla, manejo de deuda, sentencias judiciales, ley de vivienda). Los valores corresponden a los montos nominales del capital colocado.

Para el total en pesos se convirtieron las diferentes denominaciones con la tasa del día de colocación.

2/ Cantidad de títulos expedidos/colocados ó cantidad de títulos con vencimientos de capital o rendimientos

Fuente: Estadística Y Desarrollo - Departamento de Fiduciaria y Valores

BANCO DE LA REPÚBLICA
SUBGERENCIA DE OPERACIÓN BANCARIA
BOLETÍN SISTEMA DE PAGOS EN COLOMBIA – DICIEMBRE DE 2003

Tabla 2.6: DISTRIBUCIÓN HISTÓRICA DE VALOR Y CANTIDAD DE OPERACIONES REALIZADAS EN EL DCV – Mercado secundario
COMPRAS - VENTAS

valor en miles de millones

	Entrega contra pago 1/						Libre de pago					Traslados entre Depósitos l	Total Transacciones a + g	Total e+k+l
	Transacciones 2/ a	Denominados en			Valor Nominal Total en pesos 3/ e=b+c+d	Valor Compra-Venta f	Transacciones /2 g	Denominados en			Valor Nominal Total en pesos 3/ k=h+i+j			
		Pesos b	Dólares c	UVR d				Pesos h	Dólares i	UVR j				
Ene	7.334	10.767	420	2.667	13.854	12.180	15.597	18.840	1.161	4.087	24.088	537	22.931	38.479
Feb	10.185	12.294	199	4.705	17.198	16.454	16.134	11.666	643	4.953	17.261	384	26.319	34.843
Mar	12.045	14.874	198	5.343	20.415	19.724	17.136	9.466	353	4.490	14.310	396	29.181	35.121
Abr	10.576	14.372	521	3.172	18.065	17.407	14.606	10.267	626	2.691	13.584	304	25.182	31.953
May	12.696	17.039	548	4.957	22.544	22.241	19.708	12.452	745	4.630	17.827	420	32.404	40.791
Jun	12.656	22.433	304	3.311	26.047	18.101	23.024	27.499	2.095	2.584	32.178	523	35.680	58.748
Jul	13.799	18.412	1.019	2.048	21.479	21.014	21.432	11.823	1.937	2.549	16.309	337	35.231	38.126
Ago	17.874	20.515	757	3.559	24.830	25.084	22.149	14.434	2.289	4.346	21.070	422	40.023	46.322
Sep	16.128	18.292	1.532	2.196	22.020	21.783	20.739	9.199	2.921	2.588	14.708	341	36.867	37.070
Oct	20.557	21.797	2.798	3.352	27.947	28.071	25.229	12.655	3.970	6.247	22.872	478	45.786	51.297
Nov	23.390	21.605	2.715	4.132	28.452	29.251	27.601	11.381	4.662	9.036	25.078	242	50.991	53.773
Dic	20.173	18.339	3.071	1.468	22.878	23.806	38.676	18.403	4.643	8.030	31.075	461	58.849	54.414
2001	177.413	210.739	14.081	40.909	265.729	255.117	262.031	168.085	26.045	56.231	250.362	4.845	439.444	520.935
Ene	26.828	29.110	2.818	4.561	36.489	38.542	26.668	16.800	3.878	6.475	27.153	329	53.496	63.970
Feb	25.907	29.924	1.762	8.070	39.755	41.227	25.601	16.638	2.008	9.419	28.065	610	51.508	68.430
Mar	21.397	25.020	1.187	4.685	30.892	31.620	20.543	13.859	2.036	8.745	24.640	430	41.940	55.962
Abr	34.681	46.004	745	4.813	51.562	54.651	23.902	21.210	1.376	10.322	32.908	458	58.583	84.929
May	34.254	47.284	1.417	6.705	55.406	59.507	22.589	21.980	1.962	9.976	33.919	670	56.843	89.994
Jun	33.516	45.522	1.341	9.730	56.592	61.955	19.017	20.578	1.982	10.113	32.673	510	52.533	89.776
Jul	32.194	44.741	2.362	7.610	54.714	59.334	22.976	28.983	3.435	12.815	45.233	519	55.170	100.465
Ago	21.229	35.255	1.627	5.846	42.728	42.877	23.055	35.139	3.032	9.513	47.685	640	44.284	91.052
Sep	16.927	19.853	1.150	4.109	25.112	23.888	20.741	21.909	1.954	7.551	31.414	678	37.668	57.203
Oct	19.600	21.563	1.345	5.922	28.829	27.717	21.639	23.938	2.452	9.333	35.723	409	41.239	64.961
Nov	20.288	23.858	832	7.026	31.715	32.576	16.746	16.740	1.455	4.982	23.178	619	37.034	55.512
Dic	12.602	15.310	839	5.557	21.706	21.646	14.802	15.428	1.764	7.833	25.025	347	27.404	47.078
2002	299.423	383.442	17.425	74.632	475.500	495.538	258.279	253.202	27.335	107.078	387.615	6.218	557.702	869.333

BANCO DE LA REPÚBLICA
SUBGERENCIA DE OPERACIÓN BANCARIA
BOLETÍN SISTEMA DE PAGOS EN COLOMBIA – DICIEMBRE DE 2003

Tabla 2.6: DISTRIBUCIÓN HISTÓRICA DE VALOR Y CANTIDAD DE OPERACIONES REALIZADAS EN EL DCV – Mercado secundario
COMPRAS – VENTAS

valor en miles de millones

	Entrega contra pago 1/						Libre de pago					Traslados entre Depósitos l	Total Transacciones a + g	Total e+k+l
	Transacciones 2/ a	Denominados en			Valor Nominal Total en pesos 3/ e=b+c+d	Valor Compra-Venta f	Transacciones g /2	Denominados en			Valor Nominal Total en pesos 3/ k=h+i+j			
		Pesos b	Dólares c	UVR d				Pesos h	Dólares i	UVR j				
Ene	22.745	29.339	1.204	7.267	37.810	39.103	14.229	17.577	3.383	7.208	28.168	365	36.974	66.344
Feb	22.601	25.414	848	12.520	38.782	39.263	16.001	14.915	3.750	7.571	26.237	570	38.602	65.588
Mar	23.708	31.425	735	8.939	41.099	41.556	17.213	16.899	2.951	9.987	29.837	546	40.921	71.483
Abr	22.774	30.981	1.168	7.329	39.479	39.966	16.248	19.678	3.696	13.456	36.830	809	39.022	77.119
May	32.902	38.876	2.544	12.887	54.307	56.217	20.068	29.748	4.813	12.959	47.519	689	52.970	102.515
Jun	24.344	27.805	1.234	8.937	37.977	39.291	17.364	20.925	3.115	13.551	37.592	718	41.708	76.287
Jul	33.881	40.275	2.136	7.758	50.168	52.283	21.661	36.405	4.151	13.597	54.154	732	55.542	105.054
Ago	33.841	39.954	1.298	6.987	48.240	51.330	21.024	28.815	2.312	13.524	44.651	566	54.865	93.457
Sep	37.886	40.283	833	16.250	57.366	62.338	26.166	30.756	2.320	21.968	55.044	959	64.052	113.369
Oct	33.782	37.097	833	8.963	46.894	49.923	25.217	26.913	2.789	17.935	47.637	696	58.999	95.227
Nov	35.230	45.602	675	7.062	53.339	58.068	23.297	34.342	2.127	19.049	55.518	546	58.527	109.402
Dic	22.418	25.555	315	9.200	35.069	37.875	23.310	47.162	1.794	16.065	65.021	641	45.728	100.731
2003	346.112	412.607	13.824	114.101	540.531	567.216	241.798	324.137	37.201	166.869	528.207	7.838	587.910	1.076.576

2/ Cantidad de compras - ventas registradas en el sistema, se toma solo una parte (comprador)

3/ El valor de los títulos diferentes a pesos es convertido con la tasa del día de la operación de compra-venta

Fuente: Estadística Y Desarrollo - Departamento de Fiduciaria y Valores

BANCO DE LA REPÚBLICA
SUBGERENCIA DE OPERACIÓN BANCARIA
BOLETÍN SISTEMA DE PAGOS EN COLOMBIA – DICIEMBRE DE 2003

Tabla 2.7: DISTRIBUCIÓN HISTORICA DE VALOR DE OPERACIONES REALIZADAS EN LOS SISTEMAS DE NEGOCIACIÓN – Entrega Contra Pago

	Entrega Contra Pago				
	DCV	SEN	MEC	OTROS 1/	SUBTOTAL a)
Ene	12.455	1.185	0	213	13.854
Feb	14.289	2.350	0	558	17.198
Mar	15.961	3.993	0	461	20.415
Abr	13.755	3.991	0	319	18.065
May	16.285	5.765	0	495	22.544
Jun	20.897	5.021	0	129	26.047
Jul	14.625	6.440	1	413	21.479
Ago	17.694	6.509	56	571	24.830
Sep	15.763	5.408	361	488	22.020
Oct	19.169	7.792	438	548	27.947
Nov	17.257	8.985	1.553	657	28.452
Dic	14.912	6.676	1.033	257	22.878
2001	193.062	64.115	3.443	5.109	265.729

Ene	23.329	10.767	1.872	521	36.489
Feb	26.612	9.396	3.350	397	39.755
Mar	19.739	7.422	3.241	489	30.892
Abr	29.823	15.792	4.911	1.036	51.562
May	33.050	15.784	5.677	895	55.406
Jun	35.048	14.211	6.159	1.175	56.592
Jul	34.531	10.884	8.256	1.043	54.714
Ago	30.698	6.010	5.569	451	42.728
Sep	17.758	3.990	3.250	114	25.112
Oct	18.312	8.171	1.969	376	28.829
Nov	20.153	8.674	2.314	574	31.715
Dic	16.096	3.734	1.532	344	21.706
2002	305.148	114.835	48.100	7.416	475.500

valor nominal en miles de millones

TOTAL b)	Libre de Pago (DCV)			SUBTOTAL LIBRE DE PAGO e=b-c-d	TOTAL f=a+e	PARTICIPACIÓN DEL TOTAL e/f
	CRUZADAS c)	PARTICIPACIÓN c/b	Traslados Entre Depósitos d)			
24.088	17.610	73%	537	5.942	19.795	30%
17.261	10.514	61%	384	6.363	23.561	27%
14.310	8.162	57%	396	5.752	26.167	22%
13.584	8.702	64%	304	4.578	22.643	20%
17.827	11.509	65%	420	5.898	28.442	21%
32.178	14.793	46%	523	16.863	42.910	39%
16.309	11.018	68%	337	4.954	26.433	19%
21.070	14.904	71%	422	5.744	30.574	19%
14.708	10.174	69%	341	4.194	26.214	16%
22.872	16.647	73%	478	5.748	33.695	17%
25.078	19.719	79%	242	5.117	33.568	15%
31.075	21.446	69%	461	9.168	32.047	29%
250.362	165.197	66%	4.845	80.320	346.049	23%
27.153	21.496	79%	329	5.328	41.817	13%
28.065	21.250	76%	610	6.204	45.960	13%
24.640	20.019	81%	430	4.192	35.084	12%
32.908	26.804	81%	458	5.646	57.208	10%
33.919	25.178	74%	670	8.072	63.477	13%
32.673	26.186	80%	510	5.978	62.571	10%
45.233	36.755	81%	519	7.959	62.673	13%
47.685	39.735	83%	640	7.310	50.038	15%
31.414	26.698	85%	678	4.038	29.149	14%
35.723	30.554	86%	409	4.760	33.588	14%
23.178	18.900	82%	619	3.658	35.373	10%
25.025	18.230	73%	347	6.448	28.155	23%
387.615	311.804	80%	6.218	69.593	545.093	13%

BANCO DE LA REPÚBLICA
SUBGERENCIA DE OPERACIÓN BANCARIA
BOLETÍN SISTEMA DE PAGOS EN COLOMBIA – DICIEMBRE DE 2003

Tabla 2.7: DISTRIBUCIÓN HISTORICA DE VALOR DE OPERACIONES REALIZADAS EN LOS SISTEMAS DE NEGOCIACIÓN – Entrega Contra Pago

	Entrega Contra Pago					Libre de Pago (DCV)					TOTAL f=a+e	PARTICIPACIÓN DEL TOTAL e/f
	DCV	SEN	MEC	OTROS 1/	SUBTOTAL a)	TOTAL b)	CRUZADAS c)	PARTICIPACIÓN c/b	Traslados Entre Depósitos d)	SUBTOTAL LIBRE DE PAGO e=b-c-d		
Ene	21.641	13.259	2.481	430	37.810	28.168	22.165	79%	365	5.637	43.448	13%
Feb	26.106	9.944	2.247	485	38.782	26.237	21.431	82%	570	4.236	43.018	10%
Mar	25.650	13.582	1.485	382	41.099	29.837	26.152	88%	546	3.138	44.238	7%
Abr	22.661	14.799	1.598	421	39.479	36.830	32.964	90%	809	3.057	42.536	7%
May	32.847	16.385	4.294	781	54.307	47.519	42.663	90%	689	4.167	58.474	7%
Jun	24.568	8.314	4.539	556	37.977	37.592	32.256	86%	718	4.617	42.594	11%
Jul	28.485	14.986	6.064	633	50.168	54.154	49.896	92%	732	3.526	53.694	7%
Ago	24.971	15.995	6.558	716	48.240	44.651	41.490	93%	566	2.596	50.836	5%
Sep	33.207	15.860	7.636	664	57.366	55.044	47.866	87%	959	6.218	63.584	10%
Oct	25.843	14.758	5.940	353	46.894	47.637	43.459	91%	696	3.482	50.376	7%
Nov	25.805	20.968	5.949	617	53.339	55.518	51.832	93%	546	3.140	56.479	6%
Dic	22.608	8.957	3.268	237	35.069	65.021	60.408	93%	641	3.971	39.040	10%
2003	314.392	167.808	52.057	6.274	540.531	528.207	472.584	89%	7.838	47.785	588.316	8%

1) OTROS : Corresponde a GESMOSA Y CIMD

El valor nominal incluye capital y cupones negociados independiente del principal

Fuente: Estadística Y Desarrollo - Departamento de Fiduciaria y Valores

BANCO DE LA REPÚBLICA
SUBGERENCIA DE OPERACIÓN BANCARIA
BOLETÍN SISTEMA DE PAGOS EN COLOMBIA – DICIEMBRE DE 2003

Tabla 2.8: DISTRIBUCIÓN HISTORICA DE CANTIDAD DE OPERACIONES REALIZADAS EN LOS SISTEMAS DE NEGOCIACIÓN – Entrega Contra Pago

	Entrega Contra Pago				
	DCV	SEN	MEC	OTROS 1/	SUBTOTAL a)
Ene	6.023	1.115	0	196	7.334
Feb	7.537	2.175	0	473	10.185
Mar	8.215	3.439	0	391	12.045
Abr	7.081	3.199	0	296	10.576
May	8.322	3.974	0	400	12.696
Jun	9.047	3.492	0	117	12.656
Jul	9.155	4.344	1	299	13.799
Ago	12.946	4.477	41	410	17.874
Sep	11.840	3.655	279	354	16.128
Oct	13.903	5.399	860	395	20.557
Nov	11.148	6.176	5.555	511	23.390
Dic	9.651	4.472	5.847	203	20.173
2001	114.868	45.917	12.583	4.045	177.413

Ene	12.310	6.837	7.283	398	26.828
Feb	12.742	5.778	7.063	324	25.907
Mar	10.649	4.642	5.727	379	21.397
Abr	16.097	10.033	7.739	812	34.681
May	16.720	9.735	7.043	756	34.254
Jun	16.802	8.591	7.225	898	33.516
Jul	16.445	6.555	8.430	764	32.194
Ago	12.007	4.065	4.760	397	21.229
Sep	9.669	3.073	4.089	96	16.927
Oct	9.689	5.725	3.866	320	19.600
Nov	10.303	5.905	3.693	387	20.288
Dic	7.547	2.387	2.409	259	12.602
2002	150.980	73.326	69.327	5.790	299.423

Cantidad de Operaciones

TOTAL b)	Libre de Pago (DCV)			SUBTOTAL LIBRE DE PAGO e=b-c-d	TOTAL f=a+e	PARTICIPACIÓN DEL TOTAL e/f
	CRUZADAS c)	PARTICIPACIÓN c/b	Traslados Entre Depósitos d)			
15.597	5.823	37%	1.447	8.327	15.661	53%
16.134	5.988	37%	1.351	8.795	18.980	46%
17.136	6.748	39%	1.216	9.172	21.217	43%
14.606	6.135	42%	950	7.521	18.097	42%
19.708	7.712	39%	1.191	10.805	23.501	46%
23.024	7.830	34%	1.364	13.830	26.486	52%
21.432	8.500	40%	1.101	11.831	25.630	46%
22.149	10.536	48%	1.363	10.250	28.124	36%
20.739	10.826	52%	1.140	8.773	24.901	35%
25.229	13.361	53%	1.209	10.659	31.216	34%
27.601	14.541	53%	1.216	11.844	35.234	34%
38.676	14.383	37%	1.489	22.804	42.977	53%
262.031	112.383	43%	15.037	134.611	312.024	43%

26.668	14.326	54%	1.032	11.310	38.138	30%
25.601	13.723	54%	1.554	10.324	36.231	28%
20.543	11.292	55%	1.734	7.517	28.914	26%
23.902	13.342	56%	1.345	9.215	43.896	21%
22.589	13.340	59%	1.476	7.773	42.027	18%
19.017	11.613	61%	1.625	5.779	39.295	15%
22.976	14.694	64%	1.686	6.596	38.790	17%
23.055	16.348	71%	1.480	5.227	26.456	20%
20.741	13.062	63%	1.779	5.900	22.827	26%
21.639	15.157	70%	1.244	5.238	24.838	21%
16.746	11.137	67%	1.409	4.200	24.488	17%
14.802	10.532	71%	1.167	3.103	15.705	20%
258.279	158.566	61%	17.531	82.182	381.605	22%

BANCO DE LA REPÚBLICA
SUBGERENCIA DE OPERACIÓN BANCARIA
BOLETÍN SISTEMA DE PAGOS EN COLOMBIA – DICIEMBRE DE 2003

Tabla 2.8: DISTRIBUCIÓN HISTÓRICA DE CANTIDAD DE OPERACIONES REALIZADAS EN LOS SISTEMAS DE NEGOCIACIÓN – Entrega Contra Pago

	Entrega Contra Pago				
	DCV	SEN	MEC	OTROS 1/	SUBTOTAL a)
Ene	10.246	8.803	3.393	303	22.745
Feb	12.558	6.679	2.995	369	22.601
Mar	12.657	8.523	2.251	277	23.708
Abr	10.447	9.822	2.217	288	22.774
May	14.758	12.862	4.658	624	32.902
Jun	12.212	6.697	4.984	451	24.344
Jul	14.438	12.530	6.412	501	33.881
Ago	13.079	12.932	7.224	606	33.841
Sep	16.998	12.404	7.977	507	37.886
Oct	13.487	12.290	7.695	310	33.782
Nov	12.263	16.303	6.136	528	35.230
Dic	11.294	7.417	3.511	196	22.418
2003	154.437	127.262	59.453	4.960	346.112

Cantidad de Operaciones

TOTAL b)	CRUZADAS c)	PARTICIPACIÓN c/b	Libre de Pago (DCV)		TOTAL f=a+e	PARTICIPACIÓN DEL TOTAL e/f
			Traslados Entre Depósitos d)	SUBTOTAL LIBRE DE PAGO e=b-c-d		
14.229	10.770	76%	1.000	2.459	25.204	10%
16.001	11.800	74%	1.198	3.003	25.604	12%
17.213	12.760	74%	1.661	2.792	26.500	11%
16.248	12.234	75%	1.518	2.496	25.270	10%
20.068	15.708	78%	1.119	3.241	36.143	9%
17.364	12.620	73%	1.548	3.196	27.540	12%
21.661	16.184	75%	1.827	3.650	37.531	10%
21.024	17.007	81%	1.089	2.928	36.769	8%
26.166	20.704	79%	1.547	3.915	41.801	9%
25.217	19.609	78%	1.315	4.293	38.075	11%
23.297	17.761	76%	1.031	4.505	39.735	11%
23.310	18.309	79%	993	4.008	26.426	15%
241.798	185.466	77%	15.846	40.486	386.598	10%

Sistemas de Negociación: DCV, SEN, MEC, CIMD Y GEMOSA

1/ OTROS : Corresponde a GESMOSA y CIMD

La cantidad de operaciones incluye capital y cupones negociados independientemente del principal

Fuente: Estadística Y Desarrollo - Departamento de Fiduciaria y Valores

Tabla 2.9: TENENCIAS HISTÓRICAS DE TES CLASE “B” REGISTRADAS EN EL DCV

SALDO DE CAPITAL EN CIRCULACION TOTAL TES "B" 1/

Millones de Pesos

TITULOS DE TESORERIA - TES - CLASE "B" (INCLUYE LOS TES EN PESOS, DOLARES Y UVR) 2/												
AÑO / MES	ENE	FEB	MAR	ABR	MAY	JUN	JUL	AGO	SEP	OCT	NOV	DIC
1992	54.657	95.586	134.499	169.614	192.458	219.481	234.975	245.198	270.644	266.508	288.181	289.754
1993	307.426	436.207	461.959	481.265	533.329	611.630	694.004	759.200	835.233	876.941	982.460	982.130
1994	1.041.651	1.056.147	1.027.692	1.029.306	1.025.135	1.041.957	1.036.086	1.055.259	1.104.988	1.106.941	1.196.392	2.091.444
1995	2.141.782	2.153.355	2.210.042	2.349.821	2.528.136	2.675.281	2.955.851	3.170.586	3.340.916	3.649.407	3.763.893	3.864.311
1996	4.159.822	4.199.534	4.326.746	4.558.810	4.753.704	4.872.105	5.056.424	5.287.167	5.518.251	5.650.390	5.747.589	5.897.200
1997	6.744.158	6.951.132	7.171.316	7.791.179	8.192.418	8.423.249	8.693.229	8.960.952	9.017.791	9.610.790	9.694.017	9.614.123
1998	9.760.771	10.529.122	10.984.268	11.127.163	11.723.751	12.056.426	12.185.054	12.612.220	12.701.136	12.769.007	13.238.118	13.856.124
1999	14.298.802	15.343.879	15.233.485	15.547.950	15.838.389	15.905.131	16.539.618	16.862.195	18.199.039	18.372.657	19.284.444	20.100.420
2000	21.203.889	21.958.332	22.562.296	22.976.487	23.492.091	23.360.658	23.955.254	24.126.632	24.756.536	26.476.865	26.139.075	26.772.359
2001	26.047.563	26.696.270	27.723.266	28.105.285	28.638.536	28.991.449	29.258.717	30.385.524	31.003.092	32.295.769	33.226.928	33.366.739
2002	33.843.480	36.202.374	36.114.711	36.647.798	39.341.564	40.169.278	40.332.693	40.252.340	40.292.964	40.504.285	41.311.572	42.643.606
2003	43.320.468	44.855.257	44.920.219	45.678.142	46.471.727	46.571.109	47.166.256	47.766.633	48.426.528	48.164.957	49.237.811	50.113.998

1/ Los TES en Dólares y en UVR están convertidos a la TCRMER y TCUVRC del último día de cada mes.

2/ No incluye cupones

Fuente: Estadística Y Desarrollo - Departamento de Fiduciaria y Valores

BANCO DE LA REPÚBLICA
SUBGERENCIA DE OPERACIÓN BANCARIA
BOLETÍN SISTEMA DE PAGOS EN COLOMBIA – DICIEMBRE DE 2003

Tabla 2.10: TENENCIAS HISTÓRICAS DE TES CLASE “B” REGISTRADAS EN EL DCV

SALDO DE CAPITAL EN CIRCULACION POR TIPO DE RENDIMIENTO													
AÑO / MES	DENOMINADOS EN PESOS						TASA TRM	DENOMIN. EN DOLARES		TASA UVR	DENOMINADOS EN UVR	SALDO 3/	
	(Millones de Pesos)							(pesos)	(Miles de Dólares)		(pesos)	(Millones de Unidades)	(Equival. en Pesos)
	TASA FIJA	MIXTOS 1/	TES-IPC	RENT. MIN. PENS. 2/	ISS A 15 AÑOS	SUBTOTAL		TASA FIJA	TASA UVR		(Millones de Unidades)	(Millones de \$)	
1996	4.693.380	0	683.420	261.752	258.648	5.897.200	0	0	0	0	5.897.200		
1997	7.389.409	0	1.833.641	152.322	238.752	9.614.123	0	0	0	0	9.614.123		
1998	7.129.767	255.000	5.820.027	110.463	218.856	13.534.113	1.542	208.812	0	0	13.856.123		
1999	10.419.230	409.000	5.690.761	19.640	198.960	16.737.591	1.874	833.828	103	17.425	20.100.420		
2000	13.363.567	409.000	5.505.599	0	179.064	19.457.230	2.229	858.053	113	48.009	26.772.359		
2001	13.586.537	441.597	8.297.701	0	159.168	22.485.003	2.291	1.508.997	121	61.151	33.366.739		
2002	20.406.960	467.961	8.163.634	0	139.272	29.177.827	2.865	995.672	130	81.895	42.643.606		
ENERO /03	20.907.270	467.961	8.141.244	0	139.272	29.655.746	2.926	995.672	130	82.530	43.320.468		
FEBRERO/03	21.635.977	467.961	8.123.200	0	139.272	30.366.410	2.956	868.271	131	90.908	44.855.257		
MARZO /03	21.525.970	467.961	8.153.415	0	139.272	30.286.617	2.958	868.271	133	90.908	44.920.219		
ABRIL /03	22.212.247	467.961	8.158.079	0	139.272	30.977.559	2.888	868.271	134	90.908	45.678.142		
MAYO/03	22.872.762	467.961	8.166.200	0	139.272	31.646.194	2.853	868.271	136	91.044	46.471.727		
JUNIO /03	22.795.872	349.197	8.178.978	0	139.272	31.463.319	2.817	868.271	137	92.614	46.571.109		
JULIO /03	23.514.560	349.197	8.171.320	0	139.272	32.174.348	2.880	797.475	137	92.655	47.166.256		
AGOSTO /03	24.517.212	349.197	8.119.701	0	139.272	33.125.382	2.833	689.444	137	92.695	47.766.633		
SEPTIEMB /03	25.017.112	349.197	8.076.478	0	119.376	33.562.162	2.889	689.444	137	93.959	48.426.528		
OCTUBRE /03	24.752.131	374.025	8.024.100	0	119.376	33.269.632	2.884	689.444	137	93.959	48.164.957		
NOVIEMB /03	26.035.272	374.025	7.749.784	0	119.376	34.278.457	2.836	698.309	138	94.354	49.237.811		
DICIEMBR /03	26.956.179	374.025	7.736.704	0	0	35.066.907	2.778	698.309	138	95.086	50.113.998		

1/ Corresponde a Tes emitidos por la Nación a un plazo de 10 años, los 2 primeros años son a tasa fija y los 8 últimos a tasa variable.

2/ Rentabilidad mínima de fondos de pensiones

3/ Los Títulos en Dólares y en UVR se convierten a la TRM y la UVR del último día de cada mes

Fuente: Estadística Y Desarrollo - Departamento de Fiduciaria y Valores

BANCO DE LA REPÚBLICA
SUBGERENCIA DE OPERACIÓN BANCARIA
BOLETÍN SISTEMA DE PAGOS EN COLOMBIA – DICIEMBRE DE 2003

Tabla 2.11: TENENCIAS HISTÓRICAS DE TÍTULOS TES CLASE “B” REGISTRADAS EN EL DCV

TÍTULOS DE TESORERÍA TES "B" 1/
SALDOS DE CAPITAL EN CIRCULACIÓN SEGUN PLAZO
Total equivalente en Pesos

Miles de Millones de Pesos - Nominales

AÑOS	1	%	2 Años	%	3 Años	%	4 Años	%	5 Años	%	7 Años	%	8 Años	%	10 Años	%	12 Años	%	15 Años	%	OTROS	%	TOTAL	%
1995	1.477	38,2	0	0,0	1.123	29,1	42	1,1	509	13,2	0,0	0,0	0	0,0	0	0,0	0	0,0	279	7,2	436	11,3	3.864,30	100
1996	1.974	33,5	2.035	34,5	703	11,9	42	0,7	635	10,8	250	4,2	0	0,0	0	0,0	0	0,0	259	4,4	0	0,0	5.897,20	100
1997	3.159	32,9	2.899	30,2	1.315	13,7	42	0,4	857	8,9	954	9,9	0	0,0	150	1,6	0	0,0	239	2,5	0	0,0	9.614,10	100
1998	5.195	37,5	1.492	10,8	1.144	8,3	0	0,0	829	6,0	1.677	12,1	0	0,0	1.164	8,4	0	0,0	2.355	17	0	0,0	13.856,10	100
1999	3.165	15,7	4.238	21,1	4.653	23,1	0	0,0	1.444	7,2	2.681	13,3	0	0,0	1.585	7,9	0	0,0	2.335	11,6	0	0,0	20.100,40	100
2000	3.272	12,2	5.349	20,0	5.733	21,4	0	0,0	2.961	11,1	5.546	20,7	0	0,0	1.597	6,0	0	0,0	2.315	8,6	0	0,0	26.772,40	100
2001	2.837	8,5	3.029	9,1	6.509	19,5	0	0,0	5.341	16,0	7.020	21	360	1,1	5.915	17,7	0	0,0	2.295	6,9	60	0,2	33.366,70	100
2002	3.503	8,2	3.763	8,8	6.131	14,4	0	0,0	6.827	16,0	8.467	19,9	450	1,1	11.131	26,1	0	0,0	2.255	5,3	117	0,3	42.643,60	100
ENERO /03	3.483	8,0	4.095	9,5	6.266	14,5	0	0,0	6.938	16,0	8.485	19,6	928	2,1	10.766	24,9	0	0,0	2.275	5,3	85	0,2	43.320,47	100
FEBRERO/03	3.728	8,3	3.770	8,4	6.487	14,5	0	0,0	7.176	16,0	8.506	19,0	932	2,1	10.975	24,5	917	2,0	2.275	5,1	90	0,2	44.855,26	100
MARZO /03	3.527	7,9	2.948	6,6	6.715	14,9	0	0,0	7.845	17,5	8.577	19,1	465	1,0	11.494	25,6	928	2,1	2.275	5,1	147	0,3	44.920,22	100
ABRIL /03	3.711	8,1	2.941	6,4	6.854	15,0	0	0,0	8.165	17,9	8.629	18,9	454	1,0	11.540	25,3	938	2,1	2.275	5,0	172	0,4	45.678,14	100
MAYO/03	3.949	8,5	2.955	6,4	6.611	14,2	0	0,0	8.661	18,6	8.726	18,8	916	2,0	11.230	24,2	965	2,1	2.275	4,9	184	0,4	46.471,73	100
JUNIO /03	3.269	7,0	3.204	6,9	5.773	12,4	0	0,0	9.554	20,5	9.205	19,8	442	1,0	11.670	25,1	973	2,1	2.275	4,9	205	0,4	46.571,11	100
JULIO/03	3.485	7,4	3.399	7,2	5.578	11,8	0	0,0	9.875	20,9	9.225	19,6	802	1,7	11.348	24,1	975	2,1	2.275	4,8	205	0,4	47.166,30	100
AGOSTO/03	3.676	7,7	3.261	6,8	5.575	11,7	0	0,0	10.372	21,7	9.211	19,3	794	1,7	11.451	24,0	974	2,0	2.275	4,8	179	0,4	47.766,60	100
SEPTIEMB/03	3.780	7,8	3.322	6,9	5.174	10,7	0	0,0	10.643	22,0	9.743	20,1	803	1,7	11.578	23,9	975	2,0	2.255	4,7	153	0,3	48.426,50	100
OCTUBRE/03	3.858	8,0	2.786	5,8	4.912	10,2	0	0,0	10.878	22,6	9.893	20,5	827	1,7	11.637	24,2	977	2,0	2.255	4,7	141	0,3	48.165,0	100
NOVIEMBR/03	3.552	7,2	3.133	6,4	4.909	10,0	256	0,5	11.124	22,6	10.364	21,0	819	1,7	11.639	23,6	979	2,0	2.255	4,6	207	0,4	49.237,8	100
DICIEMBR /03	3.550	7,1	3.414	6,8	4.904	9,8	395	0,8	11.129	22,2	10.773	21,5	436	0,9	12.155	24,3	981	2,0	2.136	4,3	241	0,5	50.114,0	100

1/ Incluye TES denominados en Pesos, en Dólares y en UVRC convertidos a la TRMER y TRUVR del último día de cada mes

Fuente: Estadística Y Desarrollo - Departamento de Fiduciaria y Valores

BANCO DE LA REPÚBLICA
SUBGERENCIA DE OPERACIÓN BANCARIA
BOLETÍN SISTEMA DE PAGOS EN COLOMBIA – DICIEMBRE DE 2003

Tabla 2.12: TENENCIAS HISTÓRICAS DE TÍTULOS TES CLASE “B” REGISTRADAS EN EL DCV

TÍTULOS DE TESORERÍA TES "B" 1/
SALDOS DE CAPITAL EN CIRCULACIÓN POR PRIMER BENEFICIARIO
Total equivalente en Pesos
Millones de Pesos - Nominales

SECTORES	Dic-95	Dic-96	Dic-97	Dic-98	Dic-99	Dic-00	Dic-01	Dic-02	Dic-03
SECTOR PÚBLICO	3.043.023	4.710.842	6.604.765	10.005.657	12.282.917	12.859.940	14.982.147	14.749.195	14.932.469
-FINANCIERO	287.467	445.593	499.535	260.450	1.157.036	1.204.609	1.410.559	1.733.626	2.469.958
-NO FINANCIERO	2.755.556	4.265.249	6.105.230	9.745.207	11.125.881	11.655.331	13.571.589	13.015.568	12.462.511
SECTOR FINANCIERO	179.050	422.633	402.673	611.085	1.235.252	2.131.920	4.888.438	8.655.647	7.853.063
-BANCOS COMERCIALES	129.313	316.730	323.750	523.643	899.647	1.917.560	4.518.405	8.127.654	7.625.634
-CORPORACIONES FINANCIERAS	25.395	64.181	49.744	67.029	289.957	175.551	230.582	462.602	205.594
-CAVS	14.749	39.773	6.602	9.133	22.548	6.500	59.417	1.000	0
-COMPAÑÍAS DE FINANCIAMIENTO CCIAL	8.794	1.949	22.416	9.810	20.493	29.937	41.190	50.736	18.399
-ORG. COOPERATIVOS	799	0	161	1.470	2.607	2.371	38.845	13.654	3.436
AUXILIARES FINANCIEROS	306.704	448.090	876.329	1.320.572	2.299.433	5.176.987	6.960.719	10.706.539	12.080.192
-FIDUCIARIAS	145.780	207.771	361.286	572.601	1.054.762	2.650.628	3.946.279	5.039.348	5.073.515
-COMISIONISTAS DE BOLSA	89.766	126.921	86.696	28.552	24.994	44.344	91.457	333.485	145.471
-CIAS. DE SEGUROS Y DE CAPITALIZACIÓN	33.628	83.237	153.612	135.788	121.662	409.580	479.494	842.217	1.023.726
-SOC. DE PENS. Y CESANT.	21.584	5.967	110.968	573.455	1.076.327	2.040.150	2.357.886	4.347.837	5.641.364
COMPañÍAS DE REAUSEGUROS	12.755	5.400	15.684	5.219	0	0	0	0	25.042
-FDOS MUTUOS DE INVERSIÓN	3.191	18.794	148.083	4.957	21.688	32.285	85.604	143.652	171.074
SECTOR PRIVADO	121.285	40.968	505.303	390.621	905.953	2.272.970	2.969.852	3.695.092	7.130.117
-PERSONAS JURÍDICAS	102.460	34.716	468.247	351.652	876.934	2.182.347	2.792.322	3.425.506	6.743.317
-ENTIDADES SIN ANIMO DE LUCRO	5.813	5.176	12.844	18.874	17.894	62.257	106.702	103.219	144.912
-PERSONAS NATURALES	13.012	1.076	24.212	20.095	11.125	28.366	70.828	166.366	241.888
OTROS	214.249	274.667	1.225.053	1.528.188	3.376.866	4.330.543	3.565.584	4.837.134	8.118.157
-BCO. DE LA REPUBLICA	213.749	180.324	461.561	752.784	2.095.300	2.727.079	2.091.500	2.874.313	5.713.313
-BCO. DEL COMERCIO EXTERIOR	0	0	0	0	0	0	0	0	46.355
-DECEVAL	0	94.343	763.491	775.405	1.281.566	1.603.463	1.474.084	1.962.821	2.358.489
-FEDERACION NAL. DE CAFETEROS	500	0	0	0	0	0	0	0	0
TOTAL	3.864.311	5.897.200	9.614.123	13.856.124	20.100.421	26.772.359	33.366.739	42.643.606	50.113.998

1/ Incluye TES denominados en Pesos, en Dólares y en UVRC convertidos a la TRMER y TRUVRC del último día de cada mes

Fuente: Estadística Y Desarrollo - Departamento de Fiduciaria y Valores

BANCO DE LA REPÚBLICA
SUBGERENCIA DE OPERACIÓN BANCARIA
BOLETÍN SISTEMA DE PAGOS EN COLOMBIA – DICIEMBRE DE 2003

Tabla 2.13: TENENCIAS DE TÍTULOS TES CLASE “B” REGISTRADAS EN EL DCV A DICIEMBRE DE 2003

**TÍTULOS DE TESORERÍA TES “B” DENOMINADOS EN PESOS, EN DÓLARES Y EN U.V.R.C 1/ 2/
SALDOS DE CAPITAL EN CIRCULACIÓN POR PRIMER BENEFICIARIO SEGÚN PLAZO**
Total equivalente en Pesos
Millones de Pesos - Nominales

	1 Año	2 Años	3 Años	4 Años	5 Años	7 Años	8 Años	10 Años	12 Años	15 Años	OTROS – Días 3/	TOTAL	%
SECTOR PÚBLICO	1.452.096	1.441.754	1.634.086	107.180	3.844.728	2.632.665	52.711	2.009.335	38.439	1.702.375	17.101	14.932.469	29,80
FINANCIERO 6/	99.757	531.250	405.015	0	1.067.693	178.987	0	184.255		3.000	0	2.469.958	16,54
NO FINANCIERO 5/	1.352.339	910.503	1.229.071	107.180	2.777.035	2.453.678	52.711	1.825.080	38.439	1.699.375	17.101	12.462.511	83,46
SECTOR. FINANCIERO	180.955	519.668	832.047	191.788	1.954.264	2.428.871	18.714	1.427.320	152.986	45.401	101.049	7.853.063	15,67
-BANCOS COMERCIALES	149.868	505.806	823.742	191.338	1.850.062	2.397.581	18.520	1.400.309	141.959	45.401	101.049	7.625.634	97,10
-CORPORACIONES FINANCIERAS	26.394	8.965	5.850	450	101.079	27.967	194	23.668	11.028	0	0	205.594	2,62
-CAVS	0	0	0	0	0	0	0	0	0	0	0	0	0,00
-COMPAÑÍAS DE FINANCIAMIENTO CCIAL	4.694	3.000	2.000	0	2.039	3.323	0	3.343	0	0	0	18.399	0,23
-ORG. COOPERATIVOS	0	1.897	455	0	1.084	0	0	0	0	0	0	3.436	0,04
AUXILIARES FINANCIEROS	406.265	468.712	733.062	23.440	1.653.445	2.548.054	133.414	5.493.534	377.132	184.210	58.924	12.080.192	24,11
-FIDUCIARIAS	362.604	382.638	553.444	8.200	885.118	1.152.341	113.310	1.506.456	28.038	26.440	54.924	5.073.515	42,00
-COMISIONISTAS DE BOLSA	5.008	9.774	44.739	3.240	38.722	23.315	3.469	10.782	6.422	0	0	145.471	1,20
-CIAS. DE SEGUROS Y DE CAPITALIZACION	18.766	57.000	57.892		165.908	233.458	13.058	358.004	106.140	10.500	3.000	1.023.726	8,47
-SOC. DE PENS. Y CESANT.	7.928	17.000	61.121	12.000	500.992	1.098.444	1.611	3.565.488	228.510	147.270	1.000	5.641.364	46,70
-ALMACENES GENERALES DE DEPOSITO 3/	5.436	0	2.927	0	15.679	1.000	0	0	0	0	0	25.042	0,21
-FDOS MUTUOS DE INVERSION	6.522	2.300	12.939	0	47.026	39.496	1.967	52.803	8.021	0	0	171.074	1,42
SECTOR PRIVADO	926.470	636.153	775.339	40.066	1.147.163	1.111.858	143.418	1.849.396	290.301	182.954	27.000	7.130.117	14,23
-PERSONAS JURIDICAS	920.772	622.118	716.007	38.379	965.114	1.057.120	93.081	1.832.911	288.233	182.582	27.000	6.743.317	94,58
-ENTIDADES SIN ANIMO DE LUCRO	3.229	6.360	35.072		52.814	32.868	7.452	5.020	2.068	29	0	144.912	2,03
-PERSONAS NATURALES	2.469	7.675	24.260	1.687	129.235	21.869	42.885	11.465	0	343	0	241.888	3,39
OTROS	584.447	347.645	929.937	32.606	2.529.437	2.051.688	88.032	1.374.992	121.925	20.999	36.450	8.118.157	16,20
-BCO. DE LA REPUBLICA	433.644	199.383	441.840	11.850	1.711.983	1.634.542	12.363	1.169.688	87.020	10.999	0	5.713.313	70,38
-BCO. DEL COMERCIO EXTERIOR	0	0	0	0	5	8.133		31.217	0	7.000	0	46.355	0,57
-DECEVAL	150.804	148.261	488.096	20.756	817.449	409.012	75.669	174.086	34.905	3.000	36.450	2.358.489	29,05
TOTAL	3.550.234	3.413.931	4.904.469	395.080	11.129.037	10.773.136	436.289	12.154.577	980.782	2.135.940	240.524	50.113.998	100,00

1/ LOS TES EN DÓLARES Y EN U.V.R.C. ESTÁN CONVERTIDOS A LA TCMER Y TCUVRC DEL ÚLTIMO DÍA DEL MES

2/ LOS SALDOS NO ESTÁN AFECTADOS POR COLATERALES RECIBIDOS Y/O ENTREGADOS EN OPERACIONES REPOS

3/ CATALOGADO COMO SOCIEDADES DE SERVICIOS FINANCIEROS

4/ OTROS: (TES clase B a 90 días) (CIFRAS EN MILLONES DE PESOS)

5/ ENTIDADES PÚBLICAS = \$6.278.834 - I.S.S. = \$3.838.235 - DIRECCIÓN DEL TESORO NACIONAL = \$2.345.442 (CIFRAS EN MILLONES DE PESOS)

6/ FOGAFIN = \$2.469.958 (CIFRAS EN MILLONES DE PESOS)

Fuente: Estadística Y Desarrollo - Departamento de Fiduciaria y Valores

BANCO DE LA REPÚBLICA
SUBGERENCIA DE OPERACIÓN BANCARIA
BOLETÍN SISTEMA DE PAGOS EN COLOMBIA – DICIEMBRE DE 2003

Tabla 2.14: TENENCIAS HISTÓRICAS DE TÍTULOS DE DESARROLLO AGROPECUARIO REGISTRADAS EN EL DCV

SALDOS EN CIRCULACION
Millones de Pesos - Nominales

CLASE "A" 1/												
Año / Mes	ENE	FEB	MAR	ABR	MAY	JUN	JUL	AGO	SEP	OCT	NOV	DIC
1992	55.262	55.197	55.197	61.054	98.093	98.889	107.041	106.864	106.853	114.758	113.721	113.678
1993	125.438	122.785	122.787	140.261	129.088	132.982	152.226	149.464	149.527	169.107	165.988	165.828
1994	185.565	184.760	183.320	227.569	204.830	199.756	228.416	223.687	222.718	245.460	245.747	245.990
1995	270.471	269.249	271.718	320.268	290.710	290.439	325.687	324.080	324.085	343.045	343.213	343.980
1996	361.357	361.059	360.873	376.313	374.551	375.114	385.444	384.517	384.415	395.409	394.676	393.422
1997	413.935	414.038	413.624	437.968	434.066	433.581	443.784	442.584	442.584	477.835	477.647	475.354
1998	509.599	503.717	502.664	532.348	532.169	532.076	548.072	547.993	547.961	717.439	714.529	714.532
1999	736.960	729.143	740.898	739.177	736.165	733.436	729.065	718.102	713.312	738.246	705.406	705.489
2000	694.502	702.065	700.525	672.011	657.584	661.042	619.452	596.003	596.118	638.807	621.921	621.805
2001	680.622	606.081	605.495	592.488	590.938	590.948	578.049	576.866	576.866	574.740	566.865	567.324
2002	573.672	571.580	568.941	593.349	591.758	591.624	615.666	615.532	615.532	651.416	650.227	650.227
2003	656.118	656.176	656.176	697.592	705.357	705.357	717.621	718.258	718.258	728.150	728.130	728.431

CLASE "B" 2/												
Año / Mes	ENE	FEB	MAR	ABR	MAY	JUN	JUL	AGO	SEP	OCT	NOV	DIC
1992	62.109	62.470	62.470	77.377	80.701	73.326	73.337	71.559	71.554	82.236	82.167	81.621
1993	76.768	74.602	71.603	104.076	104.257	104.425	132.815	133.184	134.412	174.573	173.662	173.555
1994	217.791	216.983	216.851	287.616	277.030	274.040	320.817	318.949	317.397	380.540	381.447	382.052
1995	461.953	458.353	462.504	542.712	513.116	513.262	554.896	551.192	551.044	583.082	586.779	588.713
1996	608.093	606.407	605.869	628.547	625.317	627.125	648.205	644.539	644.501	666.918	664.766	661.728
1997	680.457	681.957	680.441	727.902	726.121	725.517	717.750	716.588	715.236	747.103	746.113	744.322
1998	818.895	812.357	807.858	843.193	842.758	842.686	865.690	865.372	862.418	1.135.965	1.111.723	1.108.464
1999	1.150.819	1.136.892	1.172.545	1.241.201	1.332.218	1.331.255	1.309.379	1.291.837	1.280.043	1.291.159	1.225.490	1.224.805
2000	1.217.150	1.209.401	1.209.907	1.135.792	1.132.221	1.138.423	1.076.630	1.025.654	1.025.812	1.091.250	1.073.018	1.071.882
2001	1.155.092	1.032.526	1.030.354	1.009.472	1.005.696	1.005.763	984.311	982.495	982.495	988.028	965.011	965.793
2002	975.660	972.113	967.812	1.012.526	1.007.564	1.007.232	1.048.421	1.048.081	1.048.081	1.109.127	1.107.147	1.107.147
2003	1.117.169	1.117.268	1.117.268	1.184.106	1.197.328	1.197.328	1.202.949	1.204.030	1.204.030	1.236.591	1.236.381	1.236.895

1/ Ley 16 de 1990, Resoluciones J.M. 77/90, 17/91 y Resolución externa No. 28/92 J.D. del Banco de la República

2/ Ley 16 de 1990, Resoluciones J.M. 77/90, 17/91 y Resoluciones externas No 28/92 y 19/93 J.D. del Banco de la República

3/ Ley 16 de 1990, Resoluciones J.M. 77/90, 17/91

Fuente: Estadística Y Desarrollo - Departamento de Fiduciaria y Valores

Tabla 2.15: TENENCIAS HISTÓRICAS DE TÍTULOS DE DESARROLLO AGROPECUARIO REGISTRADAS EN EL DCV

SALDOS EN CIRCULACION
Millones de Pesos - Nominales

CLASE "C" 3/

Año / Mes	ENE	FEB	MAR	ABR	MAY	JUN	JUL	AGO	SEP	OCT	NOV	DIC
1992	221.067	220.952	220.952	203.968	204.037	204.037	187.028	187.024	187.024	170.049	170.045	169.803
1993	153.058	152.831	152.831	136.107	135.866	135.866	118.895	118.867	118.867	101.905	101.901	101.901
1994	84.939	84.910	84.910	68.198	67.932	67.931	51.130	50.953	50.954	34.000	33.995	33.996
1995	17.046	17.041	17.041	17.041	101	29	29	29	25	25	9	9
1996	9	4	4	4	4	0	0	0	0	0	0	0

1/ Ley 16 de 1990, Resoluciones J.M. 77/90, 17/91 y Resolución externa No. 28/92 J.D. del Banco de la República

2/ Ley 16 de 1990, Resoluciones J.M. 77/90, 17/91 y Resoluciones externas No 28/92 y 19/93 J.D. del Banco de la República

3/ Ley 16 de 1990, Resoluciones J.M. 77/90, 17/91

Fuente: Estadística Y Desarrollo Departamento de Fiduciaria y Valores

Tabla 2.16: TENENCIAS TÍTULOS Y BONOS FOGAFIN REGISTRADAS EN EL DCV A DICIEMBRE DE 2003

SALDOS EN CIRCULACION SEGÚN PLAZO

Millones de Pesos - Nominales

	2 Años	3 Años	4 Años	6 Años	8 Años	10 Años	Meses	TOTAL	%
BONOS FOGAFIN CLASE B	0	0	0	0	0	0	0	0	0
BONOS CAPITALIZACION BANCA PUBLICA	76.429	0	507.484	1.020.112	1.126.561	1.132.753	0	3.863.340	76,5
BONOS DEUDORES HIPOTECARIOS CLASE A, B Y C	0	0	0	0	0	0	220.601	220.601	4,4
BONOS FOGAFIN ALIVIO PERDIDA BRPD	0	0	0	0	0	42.479	0	42.479	0,8
BONOS DEUDORES HIPOTECARIOS EN MORA	0	0	0	0	0	36.887	0	36.887	0,7
BONOS LINEA CAPITALIZACION	0	0	0	0	0	0	883.654	883.654	17,5
TOTAL	76.429	0	507.484	1.020.112	1.126.561	1.212.120	1.104.255	5.046.962	100

Fuente: Estadística Y Desarrollo Departamento de Fiduciaria y Valores

DISTRIBUCION POR TITULO

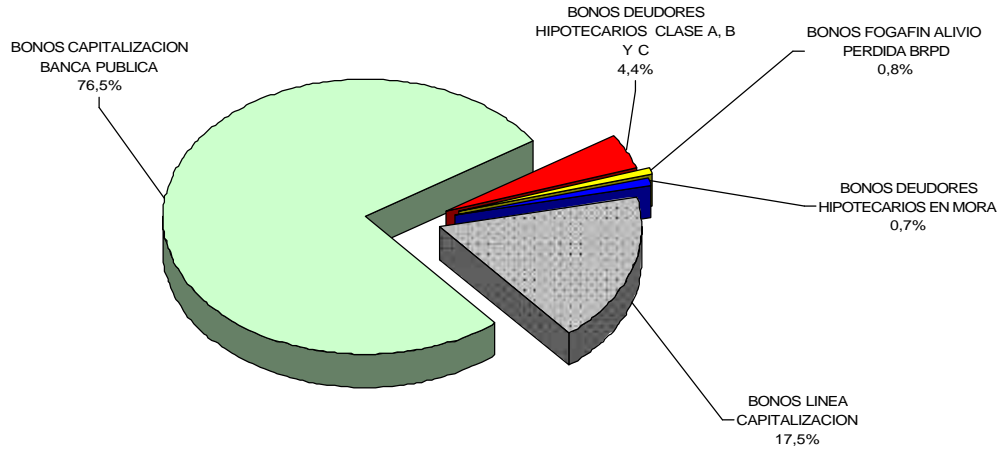

DISTRIBUCION POR PLAZO

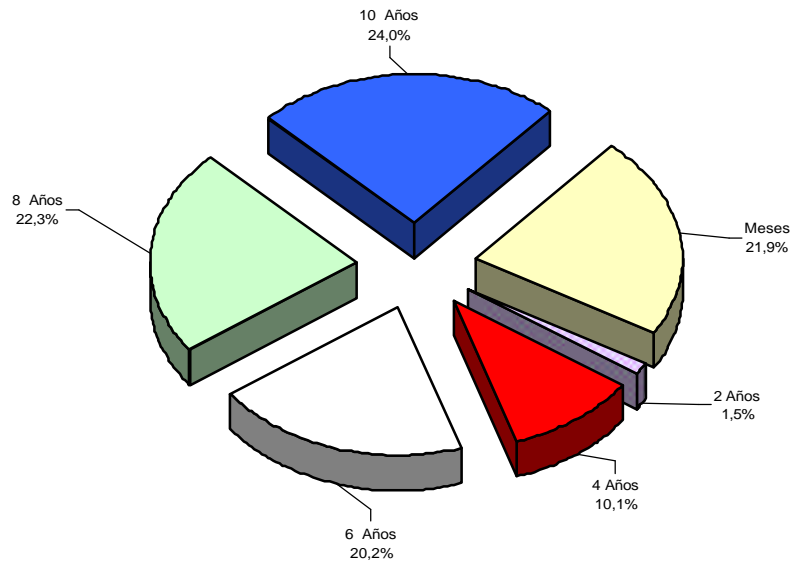

3. ESTADÍSTICAS DEL SISTEMA ELECTRÓNICO DE NEGOCIACIÓN SEN

Tabla 3.1: TRANSACCIONES REALIZADAS POR EL SISTEMA SEN

VALOR NOMINAL TRANSADO			
Año	No. CIERRES	Millones \$	Equivalente (Millones US\$)
1998	10	12.000	7,8
1999	5.247	5.739.202	3.199,8
2000	12.076	14.607.412	6.981,2
2001	53.877	84.411.834	36.575,8
2002	87.040	155.491.648	64.211,8
ENERO / 03	9.801	16.273.823	5.581,3
FEBRERO / 03	7.863	13.207.584	4.474,8
MARZO / 03	9.953	18.175.382	6.142,35
ABRIL / 03	11.134	19.048.023	6.509,6
MAYO / 03	13.938	20.121.473	7.045,6
JUNIO / 03	7.367	10.419.873	3.688,8
JULIO/03	13.529	17.959.604	6.290,2
AGOSTO/03	14.089	19.572.165	6.821,7
SEPTIEMBR 03	14.016	20.987.327	7.399,5
OCTUBRE /03	13.520	18.498.330	6.429,3
NOVIEMBR / 03	18.286	42.813.879	15.068,3
DICIEMBRE /03	9.334	42.784.926	15.222,5
TOTAL 2003	142.830	259.862.388	90.673,9

Fuente: Departamento de Fiduciaria y Valores SEN

Tabla 3.2: TITULOS MÁS TRANSADOS EN EL SEN: Valor Nominal por Instrumento

VALOR TRANSADO EN MILLONES DE PESOS							
AÑO 2000		AÑO 2001		AÑO 2002		AÑO 2003	
	TOTAL		TOTAL		TOTAL		TOTAL
TFIT05040205	2.678.665,00	TFIT07220808	20.871.500,00	TFIT10250112	56.249.500,00	TFIT05140307	44.800.000,00
TFIT03251002	4.371.160,50	TFIT05081105	18.431.846,50	TFIT07220808	19.954.250,00	TFIT05250706	35.328.500,00
TFIT02031201	812.900,00	TFIT05030506	9.369.916,90	TFIT05140307	6.920.500,00	TFIT10250112	32.231.500,00
TFIT02100402	699.363,30	TFIT05040205	5.820.500,00	TFIT07120209	5.593.250,00	TFIT03110305	23.971.750,00
TFIT03080503	546.892,10	TFIT05250706	1.805.000,00	TFIT05250706	5.404.500,00	TFIT10260412	6.457.000,00
TFIT03090802	364.000,00	TFIT03160404	1.513.000,00	TFIT03250604	3.780.250,00	TFIT02270505	5.831.000,00

Fuente: Departamento de Fiduciaria y Valores SEN

BANCO DE LA REPÚBLICA
SUBGERENCIA DE OPERACIÓN BANCARIA
BOLETÍN SISTEMA DE PAGOS EN COLOMBIA – DICIEMBRE DE 2003

Tabla 3.2.1: TITULOS TRANSADOS EN EL SEN: Valor Nominal por Instrumento en el 2003

VALOR TRANSADO EN MILLONES DE PESOS

INSTRUMENTOS TRANSADOS	ENERO	INSTRUMENTOS TRANSADOS	FEBRERO	INSTRUMENTOS TRANSADOS	MARZO	INSTRUMENTOS TRANSADOS	ABRIL	INSTRUMENTOS TRANSADOS	MAYO	INSTRUMENTOS TRANSADOS	JUNIO
TFIT10250112	8.318.750,00	TFIT10250112	4.866.500,00	TFIT03110305	5.550.000,00	TFIT03110305	5.095.250,00	TFIT05140307	4.267.250,00	TFIT05140307	2.745.250,00
TFIT03110305	2.918.500,00	TFIT03110305	2.653.250,00	TFIT05140307	2.575.500,00	TFIT05250706	4.558.750,00	TFIT05250706	4.172.000,00	TFIT05250706	2.612.750,00
TFIT05140307	356.000,00	TFIT05140307	623.000,00	TFIT05250706	1.797.750,00	TFIT05140307	3.619.000,00	TFIT10250112	4.155.250,00	TFIT10250112	1.061.250,00
TFIT03160404	318.000,00	TFIT03160404	269.000,00	TFIT10250112	1.418.500,00	TFIT10250112	375.500,00	TFIT03110305	2.271.500,00	TFIT03110305	1.006.750,00
TFIT02060504	259.750,00	TFIT05250706	233.500,00	TFIT02060504	528.250,00	TFIT02060504	329.500,00	TFIT10260412	554.000,00	TFIT03250604	184.750,00
TFIT02081003	166.000,00	TFIT05030506	176.000,00	TFIT03250604	467.500,00	TFIT01080104	199.000,00	TFIT02060504	213.250,00	TFIT01080104	139.750,00
TFIT01110603	153.000,00	TFIT02060504	164.000,00	TFIT03160404	349.500,00	TFIT03250604	190.000,00	TFIT03250604	110.500,00	TFIT10260412	135.500,00
TOTALES	12.490.000,00	TOTALES	8.985.250,00	TOTALES	12.687.000,00	TOTALES	14.367.000,00	TOTALES	15.743.750,00	TOTALES	7.886.000,00

INSTRUMENTOS TRANSADOS	JULIO	INSTRUMENTOS TRANSADOS	AGOSTO	INSTRUMENTOS TRANSADOS	SEPTIEMBRE	INSTRUMENTOS TRANSADOS	OCTUBRE	INSTRUMENTOS TRANSADOS	NOVIEMBRE	INSTRUMENTOS TRANSADOS	DICIEMBRE
TFIT05140307	4.204.500,00	TFIT05140307	4.769.750,00	TFIT05140307	5.699.750,00	TFIT05140307	6.956.000,00	TFIT05140307	6.584.000,00	TFIT05140307	2.400.000,00
TFIT10250112	4.080.000,00	TFIT10250112	4.697.500,00	TFIT05250706	3.285.000,00	TFIT05250706	3.411.750,00	TFIT05250706	5.237.000,00	TFIT05250706	1.609.000,00
TFIT05250706	3.973.750,00	TFIT05250706	4.372.250,00	TFIT10250112	2.390.750,00	TFIT02270505	1.256.750,00	TFIT02270505	2.008.000,00	TFIT02270505	1.203.750,00
TFIT03110305	1.090.000,00	TFIT03110305	848.000,00	TFIT10260412	1.137.000,00	TFIT10260412	900.500,00	TFIT10260412	1.997.000,00	TFIT10260412	1.006.500,00
TFIT10260412	458.500,00	TFIT02270505	412.000,00	TFIT03110305	578.000,00	TFIT03110305	604.500,00	TFIT07220808	1.321.750,00	TFIT07220808	527.500,00
TFIT02270505	363.500,00	TFIT01110604	186.500,00	TFIT02270505	484.000,00	TFIT07220808	570.250,00	TFIT03110305	931.000,00	TFIT03110305	425.000,00
TFIT02060504	142.000,00	TFIT10260412	156.500,00	TFIT07220808	479.500,00	TFIT01110604	99.250,00	TFIT10250112	744.000,00	TFIT04091107	234.000,00
TOTALES	14.312.250,00	TOTALES	15.442.500,00	TOTALES	14.054.000,00	TOTALES	13.799.000,00	TOTALES	18.822.750,00	TOTALES	7.405.750,00

Fuente: Departamento de Fiduciaria y Valores SEN