

1. INSTRUMENTOS DE PAGO

Tabla 1.1: Saldo de Billetes y Monedas en Circulación *

VALORES EN MILES DE MILLONES DE PESOS												
Valor Total	Ene-02	Feb-02	Mar-02	Abr-02	May-02	Jun-02	Jul-02	Ago-02	Sep-02	Oct-02	Nov-02	Dic-02
Billetes:	8.753,27	8.530,18	9.010,89	8.588,21	8.758,07	9.340,99	9.523,28	9.617,44	9.622,48	9.706,33	10.096,65	12.013,31
50000	1.894,30	1.900,40	2.012,51	2.002,26	2.087,66	2.270,04	2.416,37	2.487,98	2.542,49	2.612,07	2.780,18	3.329,74
20000	4.654,49	4.533,29	4.776,16	4.502,93	4.552,20	4.815,61	4.826,38	4.907,12	4.909,76	4.949,31	5.107,29	6.053,63
10000	1.607,48	1.526,33	1.616,08	1.499,84	1.507,23	1.604,97	1.606,14	1.562,18	1.524,37	1.499,51	1.539,65	1.832,30
5000	349,84	329,13	348,31	324,91	334,89	360,70	374,17	362,00	349,87	342,90	357,25	444,64
2000	219,27	213,16	221,46	209,86	214,98	217,54	217,41	209,84	204,34	205,72	208,83	232,98
1000	12,61	12,58	21,08	33,14	45,85	56,88	67,54	73,07	76,40	81,57	88,21	104,76
Otras denominaciones de bajo valor	15,28	15,28	15,28	15,27	15,27	15,26	15,26	15,25	15,25	15,25	15,24	15,24
Monedas:	354,27	351,87	352,63	350,88	351,78	351,89	350,50	349,06	347,44	344,55	345,26	349,77
5000	0,25	0,25	0,25	0,25	0,25	0,25	0,25	0,25	0,25	0,25	0,25	0,25
1000	83,56	82,49	79,55	76,74	74,06	70,87	67,46	63,95	60,91	54,79	52,74	50,71
500	128,22	127,83	130,57	131,38	133,61	135,63	136,09	137,30	137,69	140,10	141,44	145,11
200	56,94	55,81	56,11	55,80	56,49	56,70	57,28	57,54	58,04	58,02	58,65	60,14
100	37,68	37,78	38,36	38,70	39,22	40,17	40,83	41,28	41,77	42,35	42,92	43,82
Otras denominaciones de bajo valor	47,62	47,71	47,79	48,01	48,15	48,27	48,59	48,74	48,77	49,05	49,26	49,75
Billetes y Monedas en circulación:	9.107,54	8.882,05	9.363,52	8.939,08	9.109,85	9.692,87	9.873,78	9.966,49	9.969,92	10.050,88	10.441,91	12.363,07

* Corresponde al saldo de billetes y monedas fuera del Banco Central incluye aquellos en poder de los Bancos Comerciales.

Fuente: Departamento de Tesorería.

Tabla 1.1.1: Efectivo en Poder del Público *

VALORES EN MILES DE MILLONES DE PESOS							
Valor Total , Fin de Año	1995	1996	1997	1998	1999	2000	2001
Efectivo en poder público** :	2.069,6	2.411,0	2.981,8	3.492,8	4.202,9	5.391,1	6.529,9
Como proporción del PIB :	2,45%	2,39%	2,45%	2,48%	2,82%	3,18%	3,52%

* Corresponde al concepto de billetes y monedas fuera del sistema financiero que se computa con las estadísticas monetarias como componente de la base monetaria.

** Calculado como promedio anual

Fuente: Departamento de Operaciones y Desarrollo de Mercados

Tabla 1.2: Indicadores del Uso de CHEQUES

**REPORTE CONSOLIDADO MENSUAL DE CHEQUES Y OTROS TITULOS
 COMPENSADOS EN EL 2002**

valores en miles de millones de pesos

MES	PRIMERA SESIÓN (Canje al Cobro)		SEGUNDA SESIÓN (Devoluciones)		% DEVOLUCIONES *	
	CANTIDAD	VALOR	CANTIDAD	VALOR	CANTIDAD %	VALOR %
ENERO	6.328.153	24.870	325.712	677	5,15%	2,72%
FEBRERO	6.086.409	24.384	296.484	613	4,87%	2,51%
MARZO	5.910.018	23.136	295.744	590	5,00%	2,55%
ABRIL	6.827.138	26.965	354.432	820	5,19%	3,04%
MAYO	6.633.787	26.990	336.686	698	5,08%	2,58%
JUNIO	5.909.557	23.968	298.173	616	5,05%	2,57%
JULIO	6.811.860	28.065	300.863	616	4,42%	2,20%
AGOSTO	6.165.342	25.743	316.245	848	5,13%	3,29%
SEPTIEMBRE	6.387.388	25.451	325.874	713	5,10%	2,80%
OCTUBRE	6.580.079	26.399	343.614	724	5,22%	2,74%
NOVIEMBRE	6.026.879	23.714	321.504	685	5,33%	2,89%
DICIEMBRE	6.944.764	29.251	357.186	878	5,14%	3,00%
TOTAL	76.611.375	308.937	3.872.516	8.478	5,05%	2,74%

**REPORTE CONSOLIDADO MENSUAL DE CHEQUES Y OTROS TITULOS
 COMPENSADOS EN EL 2001**

valores en miles de millones de pesos

MES	PRIMERA SESIÓN (Canje al Cobro)		SEGUNDA SESIÓN (Devoluciones)		% DEVOLUCIONES *	
	CANTIDAD	VALOR	CANTIDAD	VALOR	CANTIDAD %	VALOR %
ENERO	6.792.960	26.594	351.939	687	5,18%	2,58%
FEBRERO	6.386.141	24.954	320.673	612	5,02%	2,45%
MARZO	6.951.714	26.719	367.948	696	5,29%	2,61%
ABRIL	6.573.328	24.334	359.678	646	5,47%	2,65%
MAYO	6.924.667	26.132	358.281	631	5,17%	2,41%
JUNIO	6.497.889	25.164	339.876	656	5,23%	2,61%
JULIO	6.910.754	25.342	358.712	668	5,19%	2,63%
AGOSTO	6.752.264	25.549	350.209	970	5,19%	3,80%
SEPTIEMBRE	6.365.600	23.829	323.123	626	5,08%	2,63%
OCTUBRE	7.180.160	26.192	365.257	674	5,09%	2,57%
NOVIEMBRE	6.631.197	20.678	345.939	680	5,22%	3,29%
DICIEMBRE	7.072.618	29.793	343.551	808	4,86%	2,71%
TOTAL	81.039.291	305.282	4.185.186	8.354	5,16%	2,74%

* Como proporción del canje al cobro, (devoluciones / canje al cobro)

Fuente: Departamento de Servicios Electrónicos y Pagos

Tabla 1.3: Indicadores del Uso de CHEQUES

REPORTE CONSOLIDADO ANUAL DE TITULOS VALORES COMPENSADOS

valores en miles de millones de pesos

AÑO	PRIMERA SESIÓN		SEGUNDA SESIÓN		% DEVOLUCIONES	
	CANTIDAD	VALOR	CANTIDAD	VALOR	CANTIDAD %	VALOR %
1995	215.732.215	495.390	16.158.526	13.472	7,49%	2,72%
1996	212.486.746	531.509	22.635.079	20.270	10,65%	3,81%
1997	194.850.956	647.135	14.216.431	15.283	7,30%	2,36%
1998	173.214.524	685.864	12.367.343	18.401	7,14%	2,68%
1999	124.935.570	363.686	9.510.884	12.876	7,61%	3,54%
2000	99.755.905	341.262	5.683.129	9.342	5,70%	2,74%
2001	81.039.291	305.282	4.185.186	8.355	5,16%	2,74%
2002	76.611.375	308.937	3.872.516	8.478	5,05%	2,74%

Fuente: Departamento de Servicios Electrónicos y Pagos

Tabla 1.3.1: Indicadores del Uso de CHEQUES en Pesos Constantes

**VALORES PRESENTADOS AL
COBRO EXPRESADOS EN PESOS
CONSTANTES DE 2002**

valores en miles de millones de pesos

AÑO	CANJE AL COBRO	
	VALOR *	VARIACIÓN *
1995	1.132.112,35	N/A
1996	998.648,12	-11,79%
1997	1.033.223,27	3,46%
1998	938.353,72	-9,18%
1999	455.526,46	-51,45%
2000	393.047,67	-13,72%
2001	326.621,11	-16,90%
2002	308.937,36	-5,41%

* Datos indexados al año 2002, tomando como base el IPC acumulado anual.

Fuente: Departamento de Servicios Electrónicos y Pagos

BANCO DE LA REPÚBLICA
SUBGERENCIA DE OPERACIÓN BANCARIA
BOLETÍN SISTEMA DE PAGOS EN COLOMBIA – DICIEMBRE DE 2002

Tabla 1.4: Indicadores del Uso de CHEQUES: COMPOSICIÓN DEL CANJE INTERBANCARIO – Año 2002

	0-\$100.000		\$100.000-\$300.000		\$300.000-\$500.000		\$500.000-\$1.000.000		>\$1.000.000		TOTAL	
	CANTIDAD 1/	VALOR 2/	CANTIDAD 1/	VALOR 2/	CANTIDAD 1/	VALOR 2/	CANTIDAD 1/	VALOR 2/	CANTIDAD 1/	VALOR 2/	CANTIDAD 1/	VALOR 2/
Total Año 2001	15.465	783	18.985	3.649	9.209	3.683	10.149	7.421	17.983	262.777	71.789	278.314
Enero	1.221	59	1.455	279	733	292	826	602	1.514	21.727	5.748	22.960
Febrero	1.143	57	1.427	274	711	283	798	582	1.470	21.437	5.550	22.633
Marzo	1.099	54	1.403	268	698	278	782	570	1.404	20.039	5.386	21.209
Abril	1.258	62	1.565	299	783	312	868	632	1.621	23.613	6.096	24.919
Mayo	1.250	61	1.570	300	779	311	864	630	1.512	22.396	5.974	23.699
Junio	850	44	1.176	226	616	245	682	498	1.269	18.615	4.593	19.627
Julio	1.212	60	1.584	304	816	325	914	667	1.689	24.667	6.216	26.024
Agosto	1.103	55	1.438	276	736	293	824	601	1.521	22.651	5.623	23.876
Septiembre	1.142	57	1.498	287	762	304	855	624	1.569	21.865	5.826	23.137
Octubre	1.150	58	1.529	293	785	313	886	646	1.646	23.019	5.996	24.329
Noviembre	1.041	52	1.399	269	720	287	814	594	1.516	20.591	5.490	21.793
Diciembre	1.154	56	1.537	301	836	341	966	706	1.824	25.433	6.317	26.838
TOTAL	13.623	675	17.581	3.376	8.975	3.585	10.079	7.352	18.555	266.053	68.815	281.044

1/ miles de unidades.; 2/ miles de millones

Los datos corresponden a lo presentado por el Sistema de Compensación Electrónica de Cheques CEDEC, que corresponde a cerca del 90% del canje total a nivel nacional.

Fuente: Departamento de Servicios Electrónicos y Pagos

BANCO DE LA REPÚBLICA
SUBGERENCIA DE OPERACIÓN BANCARIA
BOLETÍN SISTEMA DE PAGOS EN COLOMBIA – DICIEMBRE DE 2002

Tabla 1.4.1: Indicadores del Uso de CHEQUES: COMPOSICIÓN PORCENTUAL DEL CANJE INTERBANCARIO – Año 2002

	0-\$100.000		\$100.000-\$300.000		\$300.000-\$500.000		\$500.000-\$1.000.000		>\$1.000.000		TOTAL	
	CANTIDAD	VALOR	CANTIDAD	VALOR	CANTIDAD	VALOR	CANTIDAD	VALOR	CANTIDAD	VALOR	CANTIDAD	VALOR
Promedio Mes 2001	21,55%	0,28%	26,46%	1,32%	12,83%	1,33%	14,13%	2,67%	25,04%	94,41%	100,00%	100,00%
Promedio Mes 2002	19,79%	0,24%	25,56%	1,20%	13,05%	1,28%	14,64%	2,62%	26,96%	94,66%	100,00%	100,00%
Enero	21,24%	0,26%	25,31%	1,21%	12,75%	1,27%	14,36%	2,62%	26,34%	94,63%	100,00%	100,00%
Febrero	20,60%	0,25%	25,72%	1,21%	12,82%	1,25%	14,37%	2,57%	26,49%	94,72%	100,00%	100,00%
Marzo	20,40%	0,26%	26,05%	1,26%	12,96%	1,31%	14,52%	2,69%	26,07%	94,48%	100,00%	100,00%
Abril	20,64%	0,25%	25,68%	1,20%	12,85%	1,25%	14,24%	2,54%	26,59%	94,76%	100,00%	100,00%
Mayo	20,92%	0,26%	26,28%	1,27%	13,04%	1,31%	14,45%	2,66%	25,31%	94,50%	100,00%	100,00%
Junio	18,50%	0,22%	25,60%	1,15%	13,41%	1,25%	14,86%	2,54%	27,64%	94,84%	100,00%	100,00%
Julio	19,51%	0,23%	25,49%	1,17%	13,13%	1,25%	14,70%	2,56%	27,17%	94,79%	100,00%	100,00%
Agosto	19,62%	0,23%	25,58%	1,16%	13,09%	1,23%	14,65%	2,52%	27,06%	94,87%	100,00%	100,00%
Septiembre	19,60%	0,25%	25,71%	1,24%	13,09%	1,31%	14,68%	2,70%	26,93%	94,50%	100,00%	100,00%
Octubre	19,18%	0,24%	25,49%	1,20%	13,10%	1,29%	14,78%	2,66%	27,46%	94,61%	100,00%	100,00%
Noviembre	18,97%	0,24%	25,48%	1,23%	13,12%	1,32%	14,82%	2,73%	27,61%	94,49%	100,00%	100,00%
Diciembre	18,26%	0,21%	24,33%	1,12%	13,24%	1,27%	15,29%	2,63%	28,88%	94,76%	100,00%	100,00%

Fuente: Departamento de Servicios Electrónicos y Pagos

Tabla 1.5: Indicadores del Uso: TRANSFERENCIAS ELECTRÓNICAS INTERBANCARIAS BANCO DE LA REPÚBLICA *- Año 2002

	Total Año 2001	Enero	Febrero	Marzo	Abril	Mayo	Junio	Julio	Agosto	Septiembre	Octubre	Noviembre	Diciembre	Total
1. Transferencias Interbancarias / Bajo Valor CENIT:														
i) Volumen	234.534	11.091	24.554	25.850	32.490	32.442	30.013	34.508	29.261	30.499	31.174	34.459	46.593	362.934
ii) Valor (en miles de millones de pesos)	32.184	1.008	2.528	2.411	3.285	2.990	3.184	2.841	2.562	2.660	2.303	2.887	4.164	32.823
2. Transferencias Interbancarias / Alto Valor CUD:														
i) Volumen	720.172	73.479	74.627	66.329	91.014	87.758	81.549	89.435	72.100	68.442	75.875	71.857	66.799	919.264
ii) Valor (en miles de millones de pesos)	1.446.171	150.411	172.604	151.453	237.025	223.335	207.025	215.099	189.575	162.005	171.469	174.338	176.061	2.230.400

*Transferencias entre diferentes entidades.

Fuente: Departamento de Servicios Electrónicos y Pagos

BANCO DE LA REPÚBLICA
SUBGERENCIA DE OPERACIÓN BANCARIA
BOLETÍN SISTEMA DE PAGOS EN COLOMBIA – DICIEMBRE DE 2002

Tabla 1.6: Uso de Transferencias Electrónicas Interbancarias de Alto Valor: DISTRIBUCIÓN DE LAS TRANSACCIONES SEGÚN CONCEPTO – Año 2002

		VALORES EN MILES DE MILLONES DE PESOS										TRANSFE. DE FONDOS 2/	TOTAL	
		OPERACIONES DCV 1/												
		INVERSIÓN	PAGOS CAPITAL E INTERES	REPO ACTIVO BR 3/	REPO ENTRE TERCEROS	REPOS REVERSA PASIVO BR	RETROCESION REPOS	RETROCESION SIMULTANEAS	SIMULTANEAS SEN	TRANSF. COMPENSADA	OTROS	SUBTOTAL		
Total Año 2001	Volumen	9.415	6.763	1.915	21.965	1.564	36.962	7.830	7.989	174.202	83.333	351.938	368.234	720.172
	Valor *	15.854	2.853	12.505	136.071	54.471	247.170	19.911	20.333	255.513	114.580	879.258	566.913	1.446.171
Enero	Volumen	660	590	83	1.314	209	1.674	1.275	1.264	26.172	8.402	41.643	31.836	73.479
	Valor *	1.040	116	60	11.020	6.832	15.973	3.485	3.512	38.547	19.276	99.861	50.550	150.411
Febrero	Volumen	740	359	91	1.945	88	2.698	1.373	1.344	25.249	8.154	42.041	32.586	74.627
	Valor *	2.450	114	1	15.755	5.689	24.529	3.953	3.842	41.234	22.598	120.165	52.439	172.604
Marzo	Volumen	640	55	143	1.979	65	2.789	992	1.012	20.929	7.520	36.124	30.205	66.329
	Valor *	1.118	11	41	12.064	2.809	23.662	2.568	2.689	31.605	23.891	100.458	50.995	151.453
Abril	Volumen	798	442	132	2.153	244	3.113	1.820	1.787	34.099	9002	53.590	37.424	91.014
	Valor *	1.668	253	25	25.007	18.325	35.027	5.603	5.472	54.593	28293	174.266	62.759	237.025
Mayo	Volumen	789	413	206	1.692	226	2.649	1.442	1.466	33.795	8.213	50.891	36.867	87.758
	Valor *	2.546	597	95	19.538	12.274	27.665	4.548	4.641	59.300	27.693	158.897	64.438	223.335
Junio	Volumen	673	112	175	1.603	118	2.567	1.574	1.616	33.198	6.783	48.419	33.130	81.549
	Valor *	1.460	60	89	17.360	5.944	27.960	4.923	5.089	61.868	20.572	145.325	61.700	207.025
Julio	Volumen	733	531	169	1.717	147	3.016	1.672	1.576	31.632	8.171	49.364	40.071	89.435
	Valor *	1.322	88	168	13.340	4.817	29.916	5.241	4.858	59.171	23.364	142.285	72.814	215.099
Agosto	Volumen	595	366	266	1.367	123	2.835	722	671	20.869	7.600	35.414	36.686	72.100
	Valor *	265	139	120	12.676	4.576	33.919	1.993	1.823	42.829	21.062	119.402	70.173	189.575
Septiembre	Volumen	578	110	272	1.310	198	2.783	472	480	16.525	8.339	31.067	37.375	68.442
	Valor *	330	252	131	11.936	12.565	25.020	1.100	1.143	23.914	23.318	99.709	62.296	162.005
Octubre	Volumen	682	532	396	1.261	165	2.934	743	768	19.782	8.736	35.999	39.876	75.875
	Valor *	802	53	242	10.903	9.960	30.021	2.144	2.243	28.179	24.684	109.231	62.238	171.469
Noviembre	Volumen	605	332	235	981	241	2.040	930	938	20.944	7.833	35.079	36.778	71.857
	Valor *	805	386	67	14.296	11.118	23.033	2.734	2.751	33.571	23.428	112.189	62.149	174.338
Diciembre	Volumen	546	100	356	1.181	197	2.498	818	792	13.375	9.356	29.219	37.580	66.799
	Valor *	837	40	143	16.215	4.975	29.478	2.660	2.594	22.801	29.929	109.672	66.389	176.061
Total	Volumen	8.039	3.942	2.524	18.503	2.021	31.596	13.833	13.714	296.569	98.109	488.850	430.414	919.264
	Valor *	14.643	2.109	1.182	180.110	99.884	326.203	40.952	40.657	497.612	288.108	1.491.460	738.940	2.230.400

1/Corresponden a transferencias de fondos en el Sistema de Cuentas de Deposito CUD, originadas por transacciones con títulos valores en el DCV

2/Corresponden a transferencias de fondos en el Sistema de Cuentas de Deposito CUD, originadas directamente por la entidad.

3/ El volumen y valor corresponde a los intereses pagados por las entidades por este concepto.

Fuente: Departamento de Servicios Electrónicos y Pagos

Tabla 1.6.1: Uso de Transferencias Electrónicas Interbancarias de Alto Valor: DISTRIBUCIÓN TRANSFERENCIAS DE FONDOS SEGÚN CONCEPTO – Año 2002

TRANSFERENCIAS DE FONDOS

Valor Movimiento en Miles de Millones de Pesos

		DIVISAS	TITULOS	INTERBANCARIOS	IMPUESTOS	OTRAS	TOTAL
Total Año 2001	Volumen	47.189	120.698	28.359	10.644	161.344	368.234
	Valor	77.246	190.301	105.887	22.392	171.087	566.913
Enero	Volumen	4.814	11.062	2.530	946	12.484	31.836
	Valor	8.728	16.220	10.596	2.494	12.513	50.550
Febrero	Volumen	5.120	11.548	2.371	997	12.550	32.586
	Valor	8.784	18.722	8.684	1.735	14.514	52.439
Marzo	Volumen	4.743	10.143	2.385	971	11.963	30.205
	Valor	8.288	16.921	8.950	1.564	15.273	50.995
Abril	Volumen	6.387	12.976	2.823	1.105	14.133	37.424
	Valor	11.002	22.270	9.902	2.779	16.806	62.759
Mayo	Volumen	6.030	13.231	2.759	1.082	13.765	36.867
	Valor	11.725	22.753	10.398	2.257	17.304	64.438
Junio	Volumen	5.631	11.379	2.574	938	12.608	33.130
	Valor	10.235	20.719	9.447	2.059	19.239	61.700
Julio	Volumen	7.010	14.225	3.137	1.210	14.489	40.071
	Valor	14.514	25.057	11.918	2.324	19.000	72.814
Agosto	Volumen	6.531	12.939	2.754	1.062	13.400	36.686
	Valor	14.200	24.623	10.377	2.179	18.795	70.173
Septiembre	Volumen	6.292	12.453	3.136	1.236	14.258	37.375
	Valor	13.463	19.647	11.038	2.263	15.884	62.296
Octubre	Volumen	6.867	13.355	3.036	1.621	14.997	39.876
	Valor	14.535	19.219	10.260	2.533	15.693	62.238
Noviembre	Volumen	5.945	12.824	2.763	1.419	13.827	36.778
	Valor	12.180	19.216	9.906	2.918	17.930	62.149
Diciembre	Volumen	5.715	12.295	2.936	1.591	15.043	37.580
	Valor	12.347	20.219	10.466	2.035	21.322	66.389
Total	Volumen	71.085	148.430	33.204	14.178	163.517	430.414
	Valor	140.001	245.587	121.942	27.141	204.274	738.940

Fuente: Departamento de Servicios Electrónicos y Pagos

2. ESTADÍSTICAS DEPOSITO CENTRAL DE VALORES DEL BANCO DE LA REPUBLICA

Tabla 2.1: VALORES Y CUENTAS REGISTRADAS EN EL DEPOSITO CENTRAL DE VALORES -DCV- Año 2002

	Ene-02	Feb-02	Mar-02	Abr-02	May-02	Jun-02	Jul-02	Ago-02	Sep-02	Oct-02	Nov-02	Dic-02
<i>DCV</i>												
<i>Número de cuentas</i>	212	212	212	212	209	209	191	187	154	154	154	153
<i>Número de sub-cuentas</i>	358.476	359.170	359.658	360.310	360.795	361.193	363.223	363.223	364.002	364.027	364.617	365.671

Fuente: Estadística Y Desarrollo- Departamento de Fiduciaria y Valores

Tabla 2.2: TENENCIAS REGISTRADAS EN EL DEPOSITO CENTRAL DE VALORES DCV – Año 2002
(Millones de pesos)

<i>Tenencias de valores (*)</i>	Ene-02	Feb-02	Mar-02	Abr-02	May-02	Jun-02	Jul-02	Ago-02	Sep-02	Oct-02	Nov-02	Dic-02
DCV												
Títulos Gubernamentales												
TES	33.843.480	36.202.374	36.114.711	36.647.798	39.341.564	40.169.278	40.332.693	40.252.340	40.292.964	40.504.285	41.311.572	42.643.606
Bonos y Títulos FOGAFIN	6.181.937	6.288.558	6.542.210	6.397.210	6.336.755	6.325.120	6.322.595	6.283.531	6.072.912	6.066.423	5.716.246	5.712.909
Bonos Desarrollo Agropecuario A y B	1.549.331	1.543.693	1.536.752	1.605.875	1.599.321	1.598.856	1.664.088	1.663.615	1.663.615	1.760.544	1.757.375	1.757.375
Bonos 4308	1.653	1.686	1.651	1.661	1.694	1.751	1.864	1.947	2.036	1.997	2.005	2.063
Bonos para la Seguridad	412.620	412.663	412.715	412.814	204.388	201.671	111.152	49.131	41.775	35.111	31.189	27.657
Bonos para la Paz	1.224.789	1.227.272	1.229.295	1.231.028	1.232.515	1.234.193	1.235.056	1.236.166	1.237.730	1.238.990	1.241.768	1.243.888
Bonos de Cesantía	110.612	103.730	99.076	99.956	91.613	96.700	69.770	59.333	59.693	54.726	55.363	55.925
Bonos Ley 55	75.871	77.379	75.751	76.224	77.759	80.360	0	0	0	0	0	0
Bonos Forestales	5.517	5.517	5.432	5.029	4.279	4.520	4.480	3.980	3.620	3.620	3.620	2.150
Bonos Colombia Dec.700	16.896	13.074	12.572	10.967	11.188	11.562	9.870	8.435	8.824	8.654	8.687	8.938
Bonos de Valor Constante "A"	122.972	117.650	122.093	102.480	114.560	135.085	132.861	112.322	106.156	106.156	111.254	94.015
Bonos de Valor Constante "B"	536.283	536.283	536.283	536.283	536.283	536.283	1.081.247	1.321.243	1.321.243	1.331.343	1.331.343	1.321.243
Bonos Agrarios Ley 160/94	49.113	49.113	49.113	47.829	48.527	48.751	48.542	48.542	50.875	50.133	49.884	44.298
Títulos de Reducción Deuda	888.801	930.827	978.207	1.025.179	1.072.060	1.119.648	1.165.444	1.208.728	1.249.648	1.292.405	1.338.280	1.387.808
TES ley 546	2.165.314	2.158.936	2.182.229	2.166.060	2.271.874	2.276.948	2.268.337	2.269.779	2.289.144	2.289.658	2.313.269	2.307.104
TES Clase A	122.648	122.648	122.648	122.648	122.648	122.648	122.648	122.648	122.648	122.648	122.648	122.648
TOTAL	47.307.837	49.791.403	50.020.738	50.489.041	53.067.028	53.963.374	54.570.647	54.641.740	54.522.883	54.866.693	55.394.503	56.731.627

() Valor nominal.*

Fuente: Estadística Y Desarrollo - Departamento de Fiduciaria y Valores

Tabla 2.3: TENENCIAS HISTÓRICAS DE TES CLASE “B” REGISTRADAS EN EL DCV

SALDO DE CAPITAL EN CIRCULACION TOTAL TES "B" 1/
(Millones de Pesos)

TÍTULOS DE TESORERÍA - TES - CLASE "B" (INCLUYE LOS TES EN PESOS, DOLARES Y UVR) 2/												
AÑO / MES	ENE	FEB	MAR	ABR	MAY	JUN	JUL	AGO	SEP	OCT	NOV	DIC
1992	54.657	95.586	134.499	169.614	192.458	219.481	234.975	245.198	270.644	266.508	288.181	289.754
1993	307.426	436.207	461.959	481.265	533.329	611.630	694.004	759.200	835.233	876.941	982.460	982.130
1994	1.041.651	1.056.147	1.027.692	1.029.306	1.025.135	1.041.957	1.036.086	1.055.259	1.104.988	1.106.941	1.196.392	2.091.444
1995	2.141.782	2.153.355	2.210.042	2.349.821	2.528.136	2.675.281	2.955.851	3.170.586	3.340.916	3.649.407	3.763.893	3.864.311
1996	4.159.822	4.199.534	4.326.746	4.558.810	4.753.704	4.872.105	5.056.424	5.287.167	5.518.251	5.650.390	5.747.589	5.897.200
1997	6.744.158	6.951.132	7.171.316	7.791.179	8.192.418	8.423.249	8.693.229	8.960.952	9.017.791	9.610.790	9.694.017	9.614.123
1998	9.760.771	10.529.122	10.984.268	11.127.163	11.723.751	12.056.426	12.185.054	12.612.220	12.701.136	12.769.007	13.238.118	13.856.124
1999	14.298.802	15.343.879	15.233.485	15.547.950	15.838.389	15.905.131	16.539.618	16.862.195	18.199.039	18.372.657	19.284.444	20.100.420
2000	21.203.889	21.958.332	22.562.296	22.976.487	23.492.091	23.360.658	23.955.254	24.126.632	24.756.536	26.476.865	26.139.075	26.772.359
2001	26.047.563	26.696.270	27.723.266	28.105.285	28.638.536	28.991.449	29.258.717	30.385.524	31.003.092	32.295.769	33.226.928	33.366.739
2002	33.843.480	36.202.374	36.114.711	36.647.798	39.341.564	40.169.278	40.332.693	40.252.340	40.292.964	40.504.285	41.311.572	42.643.606

1/ Los TES en Dólares y en UVR están convertidos a la TCRMER y TCUVRC del último día de cada mes.

2/ No incluye cupones

Fuente: Estadística Y Desarrollo - Departamento de Fiduciaria y Valores

Tabla 2.4: TENENCIAS HISTÓRICAS DE TES CLASE “B” REGISTRADAS EN EL DCV

TÍTULOS DE TESORERÍA TES CLASE "B"
SALDO DE CAPITAL EN CIRCULACIÓN POR TIPO DE RENDIMIENTO

AÑO / MES	DENOMINADOS EN PESOS (Millones de Pesos)						(PESOS)	DENOMIN. EN DOLARES (Miles de Dólares)	(PESOS)	DENOMINADOS EN UVR (Millones de Unidades)	SALDO 3/ (Equival. en Pesos) (Millones de \$)
	TASA FIJA	MIXTOS 1/	TES-IPC	RENT. MIN. PENS. 2/	ISS A 15 AÑOS	SUBTOTAL	TASA TRM	TASA FIJA	TASA UVR		
1996	4.693.380	0	683.420	261.752	258.648	5.897.200	0	0	0	0	5.897.200
1997	7.389.409	0	1.833.641	152.322	238.752	9.614.123	0	0	0	0	9.614.123
1998	7.129.767	255.000	5.820.027	110.463	218.856	13.534.113	1.542	208.812	0	0	13.856.123
1999	10.419.230	409.000	5.690.761	19.640	198.960	16.737.591	1.874	833.828	103	17.425	20.100.420
2000	13.363.567	409.000	5.505.599	0	179.064	19.457.230	2.229	858.053	113	48.009	26.772.359
2001	13.586.537	441.597	8.297.701	0	159.168	22.485.003	2.291	1.508.997	121	61.151	33.366.739
ENERO /02	14.494.527	441.597	8.277.309	0	159.168	23.372.601	2.265	1.248.426	122	62.808	33.843.480
FEBRERO/02	15.662.299	441.597	8.273.552	0	159.168	24.536.616	2.310	1.183.084	122	73.015	36.202.374
MARZO /02	15.920.550	441.597	8.298.792	0	159.168	24.820.107	2.261	997.088	124	73.100	36.114.711
ABRIL/02	16.349.361	441.597	8.301.817	0	159.168	25.251.943	2.275	997.088	125	73.100	36.647.798
MAYO/02	18.250.650	441.597	8.264.571	0	159.168	27.115.986	2.321	997.088	126	78.726	39.341.564
JUNIO/02	19.166.333	441.597	8.247.891	0	159.168	28.014.989	2.399	745.974	127	81.721	40.169.278
JULIO/02	19.129.409	441.597	8.205.311	0	159.168	27.935.485	2.625	745.974	127	81.878	40.332.693
AGOSTO/02	18.961.902	441.597	8.211.136	0	159.168	27.773.803	2.704	745.974	128	81.878	40.252.340
SEPTIEM./02	18.945.976	441.597	8.188.962	0	139.272	27.715.807	2.828	745.974	128	81.878	40.292.964
OCTUBRE /02	19.166.885	467.961	8.167.256	0	139.272	27.941.374	2.774	745.974	128	81.895	40.504.285
NOVIEMBR /02	19.342.314	467.961	8.178.899	0	139.272	28.128.445	2.784	948.812	129	81.895	41.311.572
DICIEMBRE /02	20.406.960	467.961	8.163.634	0	139.272	29.177.827	2.865	995.672	130	81.895	42.643.606

1/ Corresponde a Tes emitidos por la Nación a un plazo de 10 años, los 2 primeros años son a tasa fija y los 8 últimos a tasa variable.

2/ Rentabilidad mínima de fondos de pensiones

3/ Los Títulos en Dólares y en UVR se convierten a la TRM y la UVR del último día de cada mes

Fuente: Estadística Y Desarrollo - Departamento de Fiduciaria y Valores

BANCO DE LA REPÚBLICA
SUBGERENCIA DE OPERACIÓN BANCARIA
BOLETÍN SISTEMA DE PAGOS EN COLOMBIA – DICIEMBRE DE 2002

Tabla 2.5: TENENCIAS HISTÓRICAS DE TÍTULOS TES CLASE “B” REGISTRADAS EN EL DCV

**TÍTULOS DE TESORERÍA TES "B" 1/
SALDOS DE CAPITAL EN CIRCULACIÓN SEGUN PLAZO**

(Total equivalente en Pesos)

(Miles de Millones de Pesos - Nominales)

AÑOS	1 Año	%	2 Años	%	3 Años	%	4 Años	%	5 Años	%	7 Años	%	8 Años	%	10 Años	%	15 Años	%	OTROS	%	TOTAL	%
1995	1.477	38,2	0	0,0	1.123	29,1	42	1,1	509	13,2	0	0,0	0	0,0	0	0,0	279	7,2	436	11,3	3.864,30	100,0
1996	1.974	33,5	2.035	34,5	703	11,9	42	0,7	635	10,8	250	4,2	0	0,0	0	0,0	259	4,4	0	0,0	5.897,20	100,0
1997	3.159	32,9	2.899	30,2	1.315	13,7	42	0,4	857	8,9	954	9,9	0	0,0	150	1,6	239	2,5	0	0,0	9.614,10	100,0
1998	5.195	37,5	1.492	10,8	1.144	8,3	0	0,0	829	6,0	1.677	12,1	0	0,0	1.164	8,4	2.355	17,0	0	0,0	13.856,10	100,0
1999	3.165	15,7	4.238	21,1	4.653	23,1	0	0,0	1.444	7,2	2.681	13,3	0	0,0	1.585	7,9	2.335	11,6	0	0,0	20.100,40	100,0
2000	3.272	12,2	5.349	20,0	5.733	21,4	0	0,0	2.961	11,1	5.546	20,7	0	0,0	1.597	6,0	2.315	8,6	0	0,0	26.772,40	100,0
2001	2.837	8,5	3.029	9,1	6.509	19,5	0	0,0	5.341	16,0	7.020	21,0	360	1,1	5.915	17,7	2.295	6,9	60	0,2	33.366,70	100,0
ENERO /02	2.606	7,7	3.042	9,0	6.356	18,8	0	0,0	5.291	15,6	7.120	21,0	355	1,0	6.708	19,8	2.295	6,8	71	0,2	33.843,5	100,0
FEBRERO/02	2.711	7,5	3.240	9,0	6.360	17,6	0	0,0	5.275	14,6	7.113	19,6	363	1,0	8.724	24,1	2.295	6,3	123	0,3	36.202,4	100,0
MARZO /02	2.434	6,7	3.318	9,2	5.892	16,3	0	0,0	5.224	14,5	7.229	20,0	355	1,0	9.265	25,7	2.295	6,4	103	0,3	36.114,7	100,0
ABRIL/02	2.352	6,4	3.114	8,5	6.349	17,3	0	0,0	5.368	14,6	7.393	20,2	360	1,0	9.311	25,4	2.295	6,3	106	0,3	36.647,8	100,0
MAYO/02	2.546	6,5	3.412	8,7	6.071	15,4	0	0,0	6.308	16,0	7.957	20,2	365	0,9	10.283	26,1	2.295	5,8	106	0,3	39.341,6	100,0
JUNIO/02	2.682	6,7	3.196	8,0	5.928	14,8	0	0,0	6.498	16,2	8.199	20,4	377	0,9	10.888	27,1	2.295	5,7	106	0,3	40.169,3	100,0
JULIO/02	2.082	5,2	3.464	8,6	6.099	14,6	0	0,0	6.581	16,3	8.333	20,7	412	1,0	10.960	27,2	2.294	5,7	108	0,3	40.332,7	100,0
AGOSTO/02	2.175	5,4	3.515	8,7	5.785	14,4	0	0,0	6.614	16,4	8.354	20,8	425	1,1	10.977	27,3	2.294	5,7	115	0,3	40.252,3	100,0
SEPTIEM./02	2.321	5,8	3.308	8,2	5.869	14,6	0	0,0	6.636	16,5	8.357	20,7	444	1,1	10.979	27,2	2.275	5,6	104	0,3	40.293,0	100,0
OCTUBRE /02	2.470	6,1	3.373	8,3	5.748	14,2	0	0,0	6.704	16,6	8.378	20,7	436	1,1	11.020	27,2	2.274	5,6	102	0,3	40.504,3	100,0
NOVIEMBR /02	3.157	7,6	3.405	8,2	5.771	14,0	0	0,0	6.717	16,3	8.400	20,3	437	1,1	11.038	26,7	2.270	5,5	118	0,3	41.311,6	100,0
DICIEMBRE /02	3.503	8,2	3.763	8,8	6.131	14,4	0	0,0	6.827	16,0	8.467	19,9	450	1,1	11.131	26,1	2.255	5,3	117	0,3	42.643,6	100,0

1/ Incluye TES denominados en Pesos, en Dólares y en UVRC convertidos a la TRMER y TRUVRC del último día de cada mes

Fuente: Estadística Y Desarrollo - Departamento de Fiduciaria y Valores.

BANCO DE LA REPÚBLICA
SUBGERENCIA DE OPERACIÓN BANCARIA
BOLETÍN SISTEMA DE PAGOS EN COLOMBIA – DICIEMBRE DE 2002

Tabla 2.6: TENENCIAS HISTÓRICAS DE TÍTULOS TES CLASE “B” REGISTRADAS EN EL DCV

TÍTULOS DE TESORERÍA TES “B” 1/
SALDOS DE CAPITAL EN CIRCULACIÓN POR PRIMER BENEFICIARIO
 (Total equivalente en Pesos)
 (Millones de Pesos - Nominales)

SECTORES	dic-95	dic-96	dic-97	dic-98	dic-99	dic-00	dic-01	jun-02	Dic-02
SECTOR PÚBLICO	3.043.023	4.710.842	6.604.765	10.005.657	12.282.917	12.859.940	14.982.147	14.721.440	14.749.195
-FINANCIERO	287.467	445.593	499.535	260.450	1.157.036	1.204.609	1.410.559	1.634.426	1.733.626
-NO FINANCIERO	2.755.556	4.265.249	6.105.230	9.745.207	11.125.881	11.655.331	13.571.589	13.087.014	13.015.568
SECTOR FINANCIERO	179.050	422.633	402.673	611.085	1.235.252	2.131.920	4.888.438	6.653.076	8.655.647
-BANCOS COMERCIALES	129.313	316.730	323.750	523.643	899.647	1.917.560	4.518.405	6.302.008	8.127.654
-CORPORACIONES FINANCIERAS	25.395	64.181	49.744	67.029	289.957	175.551	230.582	199.012	462.602
-CAVS	14.749	39.773	6.602	9.133	22.548	6.500	59.417	72.613	1.000
-COMPAÑÍAS DE FINANCIAMIENTO CCIAL	8.794	1.949	22.416	9.810	20.493	29.937	41.190	49.737	50.736
-ORG. COOPERATIVOS	799	0	161	1.470	2.607	2.371	38.845	29.705	13.654
AUXILIARES FINANCIEROS	306.704	448.090	876.329	1.320.572	2.299.433	5.176.987	6.960.719	10.543.480	10.706.539
-FIDUCIARIAS	145.780	207.771	361.286	572.601	1.054.762	2.650.628	3.946.279	5.111.832	5.039.348
-COMISIONISTAS DE BOLSA	89.766	126.921	86.696	28.552	24.994	44.344	91.457	120.254	333.485
-CIAS. DE SEGUROS Y DE CAPITALIZACION	33.628	83.237	153.612	135.788	121.662	409.580	479.494	691.315	842.217
-SOC. DE PENS. Y CESANT.	21.584	5.967	110.968	573.455	1.076.327	2.040.150	2.357.886	4.455.874	4.347.837
COMPAÑÍAS DE REAUSEGUROS	12.755	5.400	15.684	5.219	0	0	0	0	0
-FDOS MUTUOS DE INVERSION	3.191	18.794	148.083	4.957	21.688	32.285	85.604	164.204	143.652
SECTOR PRIVADO	121.285	40.968	505.303	390.621	905.953	2.272.970	2.969.852	4.233.724	3.695.092
-PERSONAS JURIDICAS	102.460	34.716	468.247	351.652	876.934	2.182.347	2.792.322	3.926.891	3.425.506
-ENTIDADES SIN ANIMO DE LUCRO	5.813	5.176	12.844	18.874	17.894	62.257	106.702	211.281	103.219
-PERSONAS NATURALES	13.012	1.076	24.212	20.095	11.125	28.366	70.828	95.553	166.366
OTROS	214.249	274.667	1.225.053	1.528.188	3.376.866	4.330.543	3.565.584	4.017.561	4.837.134
-BCO. DE LA REPUBLICA	213.749	180.324	461.561	752.784	2.095.300	2.727.079	2.091.500	2.428.003	2.874.313
-BCO. DEL COMERCIO EXTERIOR	0	0	0	0	0	0	0	0	0
-DECEVAL	0	94.343	763.491	775.405	1.281.566	1.603.463	1.474.084	1.589.557	1.962.821
-FEDERACION NAL. DE CAFETEROS	500	0	0	0	0	0	0		
TOTAL	3.864.311	5.897.200	9.614.123	13.856.124	20.100.420	26.772.359	33.366.739	40.169.278	42.643.606

1/ Incluye TES denominados en Pesos, en Dólares y en UVRC convertidos a la TRMER y TRUVRC del último día de cada mes

Fuente: Estadística Y Desarrollo - Departamento de Fiduciaria y Valores

BANCO DE LA REPÚBLICA
SUBGERENCIA DE OPERACIÓN BANCARIA
BOLETÍN SISTEMA DE PAGOS EN COLOMBIA – DICIEMBRE DE 2002

Tabla 2.7: TENENCIAS DE TÍTULOS TES CLASE "B" REGISTRADAS EN EL DCV A DICIEMBRE DE 2002

TITULOS DE TESORERIA TES "B" DENOMINADOS EN PESOS, EN DOLARES Y EN U.V.R.C. 1/ 2/
SALDOS DE CAPITAL EN CIRCULACION POR PRIMER BENEFICIARIO SEGUN PLAZO
(Total equivalente en Pesos)
(Millones de Pesos - Nominales)

	1 Año	2 Años	3 Años	5 Años	7 Años	8 Años	15 Meses	10 Años	15 Años	OTROS – Días 3/	TOTAL	%
SECTOR PUBLICO	2.406.939	1.686.080	2.138.121	1.431.705	2.429.262	29.099	0	2.450.529	2.126.770	50.688	14.749.195	34,59
FINANCIERO 6/	276.692	583.005	685.366	119.961	65.425	0	0	3.177	0	0	1.733.626	11,75
NO FINANCIERO 5/	2.130.247	1.103.075	1.452.756	1.311.745	2.363.837	29.099	0	2.447.352	2.126.770	50.688	13.015.568	88,25
SECTOR. FINANCIERO	331.098	698.770	1.995.912	2.216.541	1.644.582	45.569	0	1.674.577	26.000	22.597	8.655.647	20,30
-BANCOS COMERCIALES	300.453	623.336	1.916.369	2.060.497	1.542.243	44.132	0	1.592.026	26.000	22.597	8.127.654	93,90
-CORPORACIONES FINANCIERAS	7.643	74.406	72.086	134.662	97.799	0	0	76.006	0	0	462.602	5,34
-CAVS	0	0	0	1.000	0	0	0	0	0	0	1.000	0,01
-COMPAÑIAS DE FINANCIAMIENTO CCIAL	23.002	231	3.630	14.448	3.244	1.432	0	4.748	0	0	50.736	0,59
-ORG. COOPERATIVOS		797	3.826	5.934	1.296	5	0	1.797	0	0	13.654	0,16
AUXILIARES FINANCIEROS	123.823	525.600	986.097	1.575.536	2.181.652	232.200	0	4.980.679	90.952	10.000	10.706.539	25,11
-FIDUCIARIAS	52.241	414.272	734.124	1.126.055	971.382	4.694	0	1.707.140	19.440	10.000	5.039.348	47,07
-COMISIONISTAS DE BOLSA	25.866	32.986	93.988	36.586	36.629	5.134	0	102.294	2	0	333.485	3,11
-CIAS. DE SEGUROS Y DE CAPITALIZACION	25.216	16.427	43.736	172.706	246.275	12.148	0	319.709	6.000	0	842.217	7,87
-SOC. DE PENS. Y CESANT.	4.000	27.324	91.863	209.339	909.470	205.540	0	2.834.791	65.510	0	4.347.837	40,61
- ALMACENES GENERALES DE DEPOSITO 3/											0	0,00
-FDOS MUTUOS DE INVERSION	16.500	34.592	22.385	30.850	17.897	4.684	0	16.745	0	0	143.652	1,34
SECTOR PRIVADO	246.416	559.957	512.778	479.045	799.202	98.981	20.032	966.818	457	11.406	3.695.092	8,67
-PERSONAS JURIDICAS	243.645	527.093	488.194	403.253	766.906	56.663	20.032	908.313	0	11.406	3.425.506	92,70
-ENTIDADES SIN ANIMO DE LUCRO	2.357	9.180	13.710	12.787	13.931	9.727	0	41.528	0	0	103.219	2,79
-PERSONAS NATURALES	413	23.684	10.875	63.005	18.364	32.590	0	16.978	457	0	166.366	4,50
OTROS	394.854	292.488	497.909	1.124.425	1.411.899	44.036	0	1.058.322	11.000	2.200	4.837.134	11,34
-BCO. DE LA REPUBLICA	331.898	37.700	179.646	573.821	1.056.889	0	0	694.359			2.874.313	59,42
-BCO. DEL COMERCIO EXTERIOR											0	0,00
-DECEVAL	62.957	254.788	318.263	550.603	355.010	44.036	0	363.963	11.000	2.200	1.962.821	40,58
TOTAL	3.503.130	3.762.896	6.130.817	6.827.252	8.466.597	449.885	20.032	11.130.925	2.255.180	96.892	42.643.606	100,00

1/ LOS TES EN DOLARES Y EN U.V.R.C. ESTAN CONVERTIDOS A LA TCRMER Y TCUVRC DEL ULTIMO DIA DEL MES

2/ LOS SALDOS ESTAN AFECTADOS POR COLATERALES RECIBIDOS Y/O ENTREGADOS EN OPERACIONES REPOS

3/CATALOGADO COMO SOCIEDADES DE SERVICIOS FINANCIEROS

4/ OTROS: (TES clase B a 90 y 180 días) (CIFRAS EN MILLONES DE PESOS)

5/ ENTIDADES PUBLICAS = \$6.017.808 - I.S.S. = \$5.426.024 - DIRECCION DEL TESORO NACIONAL = \$1.571.735 (CIFRAS EN MILLONES DE PESOS)

6/ FOGAFIN = \$1.733.626 (CIFRAS EN MILLONES DE PESOS)

Fuente: Estadística Y Desarrollo - Departamento de Fiduciaria y Valores

BANCO DE LA REPÚBLICA
SUBGERENCIA DE OPERACIÓN BANCARIA
BOLETÍN SISTEMA DE PAGOS EN COLOMBIA – DICIEMBRE DE 2002

Tabla 2.8: TENENCIAS HISTÓRICAS DE TÍTULOS DE DESARROLLO AGROPECUARIO REGISTRADAS EN EL DCV

SALDOS EN CIRCULACION
(Millones de Pesos - Nominales)

CLASE "A" 1/

Año / Mes	ENE	FEB	MAR	ABR	MAY	JUN	JUL	AGO	SEP	OCT	NOV	DIC
1992	55.262	55.197	55.197	61.054	98.093	98.889	107.041	106.864	106.853	114.758	113.721	113.678
1993	125.438	122.785	122.787	140.261	129.088	132.982	152.226	149.464	149.527	169.107	165.988	165.828
1994	185.565	184.760	183.320	227.569	204.830	199.756	228.416	223.687	222.718	245.460	245.747	245.990
1995	270.471	269.249	271.718	320.268	290.710	290.439	325.687	324.080	324.085	343.045	343.213	343.980
1996	361.357	361.059	360.873	376.313	374.551	375.114	385.444	384.517	384.415	395.409	394.676	393.422
1997	413.935	414.038	413.624	437.968	434.066	433.581	443.784	442.584	442.584	477.835	477.647	475.354
1998	509.599	503.717	502.664	532.348	532.169	532.076	548.072	547.993	547.961	717.439	714.529	714.532
1999	736.960	729.143	740.898	739.177	736.165	733.436	729.065	718.102	713.312	738.246	705.406	705.489
2000	694.502	702.065	700.525	672.011	657.584	661.042	619.452	596.003	596.118	638.807	621.921	621.805
2001	680.622	606.081	605.495	592.488	590.938	590.948	578.049	576.866	576.866	574.740	566.865	567.324
2002	573.672	571.580	568.941	593.349	591.758	591.624	615.666	615.532	615.532	651.416	650.227	650.227

CLASE "B" 2/

Año / Mes	ENE	FEB	MAR	ABR	MAY	JUN	JUL	AGO	SEP	OCT	NOV	DIC
1992	62.109	62.470	62.470	77.377	80.701	73.326	73.337	71.559	71.554	82.236	82.167	81.621
1993	76.768	74.602	71.603	104.076	104.257	104.425	132.815	133.184	134.412	174.573	173.662	173.555
1994	217.791	216.983	216.851	287.616	277.030	274.040	320.817	318.949	317.397	380.540	381.447	382.052
1995	461.953	458.353	462.504	542.712	513.116	513.262	554.896	551.192	551.044	583.082	586.779	588.713
1996	608.093	606.407	605.869	628.547	625.317	627.125	648.205	644.539	644.501	666.918	664.766	661.728
1997	680.457	681.957	680.441	727.902	726.121	725.517	717.750	716.588	715.236	747.103	746.113	744.322
1998	818.895	812.357	807.858	843.193	842.758	842.686	865.690	865.372	862.418	1.135.965	1.111.723	1.108.464
1999	1.150.819	1.136.892	1.172.545	1.241.201	1.332.218	1.331.255	1.309.379	1.291.837	1.280.043	1.291.159	1.225.490	1.224.805
2000	1.217.150	1.209.401	1.209.907	1.135.792	1.132.221	1.138.423	1.076.630	1.025.654	1.025.812	1.091.250	1.073.018	1.071.882
2001	1.155.092	1.032.526	1.030.354	1.009.472	1.005.696	1.005.763	984.311	982.495	982.495	988.028	965.011	965.793
2002	975.660	972.113	967.812	1.012.526	1.007.564	1.007.232	1.048.421	1.048.081	1.048.081	1.109.127	1.107.147	1.107.147

1/ Ley 16 de 1990, Resoluciones J.M. 77/90, 17/91 y Resolución externa No. 28/92 J.D. del Banco de la República

2/ Ley 16 de 1990, Resoluciones J.M. 77/90, 17/91 y Resoluciones externas No 28/92 y 19/93 J.D. del Banco de la República

3/ Ley 16 de 1990, Resoluciones J.M. 77/90, 17/91

Fuente: Estadística Y Desarrollo - Departamento de Fiduciaria y Valores

BANCO DE LA REPÚBLICA
SUBGERENCIA DE OPERACIÓN BANCARIA
BOLETÍN SISTEMA DE PAGOS EN COLOMBIA – DICIEMBRE DE 2002

Tabla 2.8: TENENCIAS HISTÓRICAS DE TÍTULOS DE DESARROLLO AGROPECUARIO REGISTRADAS EN EL DCV

SALDOS EN CIRCULACION
(Millones de Pesos - Nominales)

CLASE "C" 3/

Año / Mes	ENE	FEB	MAR	ABR	MAY	JUN	JUL	AGO	SEP	OCT	NOV	DIC
1992	221.067	220.952	220.952	203.968	204.037	204.037	187.028	187.024	187.024	170.049	170.045	169.803
1993	153.058	152.831	152.831	136.107	135.866	135.866	118.895	118.867	118.867	101.905	101.901	101.901
1994	84.939	84.910	84.910	68.198	67.932	67.931	51.130	50.953	50.954	34.000	33.995	33.996
1995	17.046	17.041	17.041	17.041	101	29	29	29	25	25	9	9
1996	9	4	4	4	4	0	0	0	0	0	0	0

1/ Ley 16 de 1990, Resoluciones J.M. 77/90, 17/91 y Resolución externa No. 28/92 J.D. del Banco de la República

2/ Ley 16 de 1990, Resoluciones J.M. 77/90, 17/91 y Resoluciones externas No 28/92 y 19/93 J.D. del Banco de la República

3/ Ley 16 de 1990, Resoluciones J.M. 77/90, 17/91

Fuente: Estadística Y Desarrollo Departamento de Fiduciaria y Valores

Tabla 2.9: TENENCIAS HISTÓRICAS DE BONOS Y TÍTULOS FOGAFIN REGISTRADAS EN EL DCV

SALDOS EN CIRCULACION
(Millones de Pesos)

AÑO	TÍTULOS FOGAFIN	BONOS FOG. CLASE "B"	B. CAPITALIZAC. BANCA PUBLICA	B. LINEA CAPITALIZA.	DEUD HIPOT. EMER. ECON."A"	DEUD. HIPOT. EMER. ECON."B"	DEUD. HIPOT. EMER. ECON."C"	DEU. HIPO. EN MORA	ALIVIO PERDIDA BRPD	LIN. DEUDOR HIPOTECA	TOTAL GENERAL
1998	530.700	0	0	0	0	0	0	0	0	0	530.700
1999	57.000	500.000	2.324.109	488.534	209.693	3.060	10.579	108.224	0	33.946	3.735.145
2000	0	435.000	4.520.208	458.872	209.693	3.060	10.579	101.939	8.295	63.869	5.811.515
2001	0	290.000	4.276.538	1.214.738	209.677	3.060	10.579	98.310	57.909	0	6.160.811
ENERO /02	0	290.000	4.298.804	1.214.738	209.677	3.060	10.579	97.171	57.909	0	6.181.937
FEBRERO/02	0	290.000	4.405.424	1.214.738	209.677	3.060	10.579	97.171	57.909	0	6.288.558
MARZO /02	0	290.000	4.625.411	1.248.403	209.677	3.060	10.579	97.171	57.909	0	6.542.210
ABRIL/02	0	145.000	4.625.411	1.248.403	209.677	3.060	10.579	97.171	57.909	0	6.397.210
MAYO/02	0	145.000	4.564.956	1.248.403	209.677	3.060	10.579	97.171	57.909	0	6.336.755
JUNIO/02	0	145.000	4.564.956	1.248.403	209.677	3.060	10.579	88.942	54.502	0	6.325.120
JULIO/02	0	145.000	4.564.956	1.248.403	209.677	3.060	10.579	88.637	52.282	0	6.322.595
AGOSTO/02	0	145.000	4.576.824	1.248.403	209.677	3.060	10.579	37.706	52.282	0	6.283.531
SEPTIEM./02	0	145.000	4.418.200	1.196.555	209.677	3.060	10.579	37.559	52.282	0	6.072.912
OCTUBRE /02	0	145.000	4.418.200	1.190.140	209.677	3.060	10.579	37.485	52.282	0	6.066.423
NOVIEMBR /02	0	145.000	4.428.359	829.896	209.677	3.060	10.562	37.410	52.282	0	5.716.246
DICIEMBRE /02	0	145.000	4.428.359	829.896	209.677	3.060	10.562	37.341	49.014	0	5.712.909

Fuente: Estadística Y Desarrollo Departamento de Fiduciaria y Valores

Tabla 2.10: TENENCIAS TÍTULOS Y BONOS FOGAFIN REGISTRADAS EN EL DCV A DICIEMBRE DE 2002

SALDOS EN CIRCULACION SEGÚN PLAZO
(Millones de Pesos - Nominales)

	2 Años	3 Años	4 Años	6 Años	8 Años	10 Años	Meses	TOTAL	%
BONOS FOGAFIN CLASE B	0	0	145.000	0	0	0	0	145.000	2,5
BONOS CAPITALIZACION BANCA PUBLICA	63.401	0	1.127.508	1.006.258	1.098.438	1.132.753	0	4.428.359	77,5
BONOS DEUDORES HIPOTECARIOS CLASE A, B Y C	0	0	0	0	0	0	223.299	223.299	3,9
BONOS FOGAFIN ALIVIO PERDIDA BRPD	0	0	0	0	0	49.015	0	49.015	0,9
BONOS DEUDORES HIPOTECARIOS EN MORA	0	0	0	0	0	37.341	0	37.341	0,7
BONOS LINEA CAPITALIZACIÓN	0	0	0	0	0	0	829.896	829.896	14,5
TOTAL	63.401	0	1.272.508	1.006.258	1.098.438	1.219.109	1.053.195	5.712.910	100,0

Fuente: Estadística Y Desarrollo Departamento de Fiduciaria y Valores

DISTRIBUCION POR TITULO

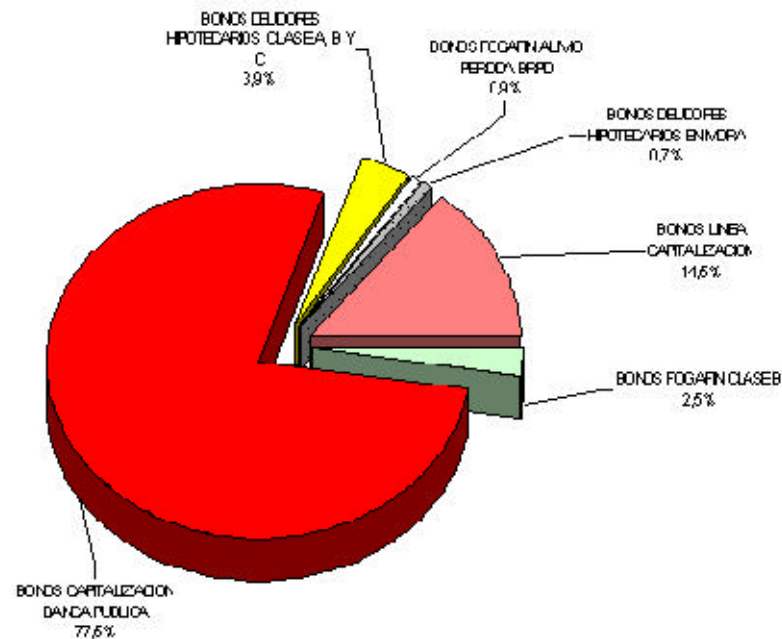

DISTRIBUCION POR PLAZO

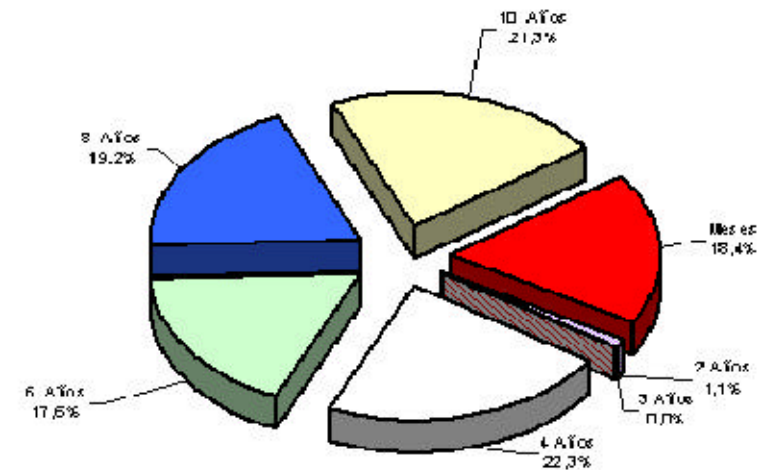

3. ESTADÍSTICAS DEL SISTEMA ELECTRÓNICO DE NEGOCIACIÓN SEN

Tabla 3.1: TRANSACCIONES REALIZADAS POR EL SISTEMA SEN

VALOR NOMINAL TRANSADO			
Año	No. CIERRES	Millones \$	Equivalente (Millones US\$)
1998	10	12.000	7,8
1999	5.247	5.739.202	3.199,8
2000	12.076	14.607.412	6.981,2
2001	53.877	84.411.834	36.575,8
ENERO /02	8.101	14.279.190	6.283,12
FEBRERO/02	7.123	13.238.729	5.797,41
MARZO /02	5.654	10.110.792	4.428,37
ABRIL/02	11.820	21.263.844	9.398,21
MAYO/02	11.201	20.425.781	8.848,94
JUNIO/02	10.207	19.299.348	8.172,47
JULIO/02	8.131	15.741.774	6.312,68
AGOSTO/02	4.735	7.831.541	2.960,80
SEPTIEM./02	3.553	5.132.922	1.869,07
OCTUBRE /02	6.499	10.426.685	3.701,79
NOVIEMBRE /02	6.845	11.446.882	4.195,21
DICIEMBRE /02	3.171	6.294.160	2.243,76

Fuente: Departamento de Fiduciaria y Valores SEN

Tabla 3.2: TITULOS MÁS TRANSADOS EN EL SEN: Valor Nominal por Instrumento

AÑO 2000		VALOR TRANSADO EN MILLONES DE PESOS		AÑO 2001		AÑO 2002	
	TOTAL		TOTAL		TOTAL		TOTAL
TFIT05040205	2.678.665,00	TFIT07220808	20.871.500,00	TFIT10250112	56.249.500,00		
TFIT03251002	4.371.160,50	TFIT05081105	18.431.846,50	TFIT07220808	19.954.250,00		
TFIT02031201	812.900,00	TFIT05030506	9.369.916,90	TFIT05140307	6.920.500,00		
TFIT02100402	699.363,30	TFIT05040205	5.820.500,00	TFIT07120209	5.593.250,00		
TFIT03080503	546.892,10	TFIT05250706	1.805.000,00	TFIT05250706	5.404.500,00		
TFIT03090802	364.000,00	TFIT03160404	1.513.000,00	TFIT03250604	3.780.250,00		

Fuente: Departamento de Fiduciaria y Valores SEN

BANCO DE LA REPÚBLICA
SUBGERENCIA DE OPERACIÓN BANCARIA
BOLETÍN SISTEMA DE PAGOS EN COLOMBIA – DICIEMBRE DE 2002

Tabla 3.2.1: TITULOS TRANSADOS EN EL SEN: Valor Nominal por Instrumento en el 2002

Valor transado en millones de pesos

INSTRUMENTOS TRANSADOS	ENERO	INSTRUMENTOS TRANSADOS	FEBRERO	INSTRUMENTOS TRANSADOS	MARZO	INSTRUMENTOS TRANSADOS	ABRIL	INSTRUMENTOS TRANSADOS	MAYO	INSTRUMENTOS TRANSADOS	JUNIO
TFIT07220808	7.757.000,00	TFIT10250112	4.324.750,00	TFIT10250112	5.145.000,00	TFIT10250112	6.608.500,00	TFIT10250112	8.763.000,00	TFIT10250112	4.518.500,00
TFIT05250706	863.000,00	TFIT07220808	2.668.500,00	TFIT07220808	1.026.000,00	TFIT07220808	3.495.000,00	TFIT03110305	2.654.000,00	TFIT05140307	3.086.500,00
TFIT05030506	576.500,00	TFIT05250706	682.000,00	TFIT03250604	501.250,00	TFIT05250706	1.857.500,00	TFIT05140307	1.114.500,00	TFIT07120209	2.341.250,00
TFIT03160404	478.000,00	TFIT03250604	508.500,00	TFIT05250706	407.000,00	TFIT03250604	1.226.500,00	TFIT07120209	782.500,00	TFIT03110305	1.532.000,00
TFIT03250604	406.500,00	TFIT05040205	291.500,00	TFIT05040205	71.000,00	TFIT03160404	693.000,00	TFIT02081003	736.500,00	TFIT02060504	561.000,00
TFIT05040205	307.500,00	TFIT05030506	233.500,00	TFIT03160404	68.500,00	TFIT05030506	593.000,00	TFIT05040205	346.500,00	TFIT07220808	421.500,00
TFIT02081003	51.000,00	TFIT03160404	138.500,00	TFIT05030506	40.000,00	TFIT05040205	536.500,00	TFIT03250604	242.000,00	TFIT02081003	301.000,00
TFIT10250112	21.000,00	TFIT05081105	75.000,00	TFIT07120209	20.000,00	TFIT07120209	282.000,00	TFIT03160404	190.500,00	TFIT02120303	243.000,00
TFIT01230402	19.000,00	TFIT02120303	47.000,00	TFIT05081105	6.000,00	TFIT05081105	230.000,00	TFIT05030506	176.500,00	TFIT05040205	205.500,00
TFIT05081105	18.000,00	TFIT02081003	31.500,00	TFIT02081003	2.000,00	TFIT02081003	106.000,00	TFIT05250706	158.000,00	TFIT03160404	151.000,00
TFIT02180902	5.000,00	TFIT01080103	20.500,00	TFIT02120303	2.000,00	TFIT02120303	47.000,00	TFIT02120303	133.000,00	TFIT03250604	141.500,00
TOTALES	10.502.500,00	TOTALES	9.021.250,00	TOTALES	7.288.750,00	TOTALES	15.675.000,00	TOTALES	15.297.000,00	TOTALES	13.502.750,00

INSTRUMENTOS TRANSADOS	JULIO	INSTRUMENTOS TRANSADOS	AGOSTO	INSTRUMENTOS TRANSADOS	SEPTIEMBRE	INSTRUMENTOS TRANSADOS	OCTUBRE	INSTRUMENTOS TRANSADOS	NOVIEMBRE	INSTRUMENTOS TRANSADOS	DICIEMBRE
TFIT10250112	7.012.500,00	TFIT10250112	4.733.500,00	TFIT10250112	2.200.000,00	TFIT10250112	4.904.750,00	TFIT10250112	5.048.000,00	TFIT10250112	2.970.000,00
TFIT05140307	1.178.500,00	TFIT07120209	212.000,00	TFIT03110305	417.000,00	TFIT03110305	842.500,00	TFIT07220808	1.093.000,00	TFIT07220808	246.000,00
TFIT07120209	1.009.500,00	TFIT03160404	174.500,00	TFIT03160404	251.750,00	TFIT05140307	703.500,00	TFIT07120209	591.500,00	TFIT03110305	89.000,00
TFIT03110305	429.500,00	TFIT05140307	157.000,00	TFIT03250604	204.750,00	TFIT07120209	259.000,00	TFIT05140307	514.000,00	TFIT05040205	80.000,00
TFIT07220808	198.000,00	TFIT03110305	87.500,00	TFIT05040205	148.000,00	TFIT02081003	200.500,00	TFIT03250604	204.000,00	TFIT03250604	55.000,00
TFIT03160404	174.500,00	TFIT05030506	75.000,00	TFIT05140307	108.500,00	TFIT03250604	191.000,00	TFIT03110305	182.000,00	TFIT03171003	36.500,00
TFIT05040205	164.000,00	TFIT07220808	73.500,00	TFIT05250706	94.500,00	TFIT07220808	188.750,00	TFIT02060504	171.500,00	TFIT05140307	36.000,00
TFIT05250706	153.500,00	TFIT03250604	63.250,00	TFIT07220808	90.500,00	TFIT05040205	162.000,00	TFIT03160404	171.000,00	TFIT10260412	30.500,00
TFIT10260412	117.000,00	TFIT05040205	48.000,00	TFIT05030506	88.500,00	TFIT03160404	159.000,00	TFIT02081003	170.500,00	TFIT02081003	22.000,00
TFIT02060504	79.000,00	TFIT10260412	39.000,00	TFIT10260412	61.000,00	TFIT05030506	102.500,00	TFIT05040205	151.000,00	TFIT07120209	20.000,00
TFIT05081105	73.500,00	TFIT05250706	35.000,00	TFIT07120209	56.500,00	TFIT02060504	101.500,00	TFIT10260412	110.500,00	TFIT03160404	15.000,00
TOTALES	10.589.500,00	TOTALES	5.698.250,00	TOTALES	3.721.000,00	TOTALES	7.815.000,00	TOTALES	8.407.000,00	TOTALES	3.600.000,00

Fuente: Departamento de Fiduciaria y Valores SEN