

1. INSTRUMENTOS DE PAGO

Tabla 1.1: Saldo de Billetes y Monedas en Circulación *

VALORES EN MILES DE MILLONES DE PESOS

Valor Total , Fin de Año	1995	1996	1997	1998	1999	2000	2001
Billetes:	3.276,2	3.887,8	5.046,1	5.623,0	7.457,6	8.698,6	9.990,8
50000	0,0	0,0	0,0	0,0	0,0	497,8	2.032,1
20000	0,0	301,3	1.626,5	2.443,3	4.193,6	5.259,4	5.333,1
10000	1.888,3	2.475,2	2.495,3	2.512,7	2.515,8	2.240,6	1.913,1
5000	1.063,3	802,1	626,7	447,6	515,4	426,8	434,2
2000	196,6	173,8	226,3	183,9	202,9	245,5	250,4
1000	107,7	118,5	55,1	19,7	14,4	13,2	12,6
Otras denominaciones de bajo valor	20,3	17,0	16,2	15,8	15,5	15,4	15,3
Monedas:	210,1	227,0	306,7	317,4	316,8	344,2	357,7
5000	0,0	0,0	0,0	0,0	0,2	0,2	0,2
1000	0,0	6,8	81,8	101,6	103,1	105,2	86,2
500	71,4	92,0	100,2	92,5	93,4	107,6	129,4
200	43,8	48,6	47,1	45,7	44,8	53,1	57,2
100	48,0	39,8	36,4	35,9	33,1	34,2	37,1
Otras denominaciones de bajo valor	46,9	39,9	41,1	41,7	42,2	43,8	47,5
Billetes y Monedas en circulación:	3.486,4	4.114,8	5.352,8	5.940,4	7.774,4	9.042,7	10.348,5

* Corresponde al saldo de billetes y monedas fuera del Banco Central incluye aquellos en poder de los Bancos Comerciales.

Fuente: Departamento de Tesorería.

Tabla 1.1.1: Efectivo en Poder del Público *

VALORES EN MILES DE MILLONES DE PESOS

Valor Total , Fin de Año	1995	1996	1997	1998	1999	2000	2001
Efectivo en poder público** :	2.069,6	2.411,0	2.981,8	3.492,8	4.202,9	5.391,1	6.529,9
Como proporción del PIB :	2,45%	2,39%	2,45%	2,48%	2,82%	3,18%	3,52%

* Corresponde al concepto de billetes y monedas fuera del sistema financiero que se computa con las estadísticas monetarias como componente de la base monetaria.

** Calculado como promedio anual

Fuente: Departamento de Operaciones y Desarrollo de Mercados

Tabla 1.2: Indicadores del Uso de CHEQUES – Año 2001

REPORTE CONSOLIDADO MENSUAL DE CHEQUES Y OTROS TITULOS COMPENSADOS

valores en miles de millones de pesos

MES	PRIMERA SESIÓN (Canje al Cobro)		SEGUNDA SESIÓN (Devoluciones)		% DEVOLUCIONES *	
	CANTIDAD	VALOR	CANTIDAD	VALOR	CANTIDAD %	VALOR %
ENERO	6.792.960	26.594	351.939	687	5,18%	2,58%
FEBRERO	6.386.141	24.954	320.673	612	5,02%	2,45%
MARZO	6.951.714	26.719	367.948	696	5,29%	2,61%
ABRIL	6.573.328	24.334	359.678	646	5,47%	2,65%
MAYO	6.924.667	26.132	358.281	631	5,17%	2,41%
JUNIO	6.497.889	25.164	339.876	656	5,23%	2,61%
JULIO	6.910.754	25.342	358.712	668	5,19%	2,63%
AGOSTO	6.752.264	25.549	350.209	970	5,19%	3,80%
SEPTIEMBRE	6.365.600	23.829	323.123	626	5,08%	2,63%
OCTUBRE	7.180.160	26.192	365.257	674	5,09%	2,57%
NOVIEMBRE	6.631.197	20.678	345.939	680	5,22%	3,29%
DICIEMBRE	7.072.618	29.793	343.551	808	4,86%	2,71%
TOTAL	81.039.291	305.282	4.185.186	8.354	5,16%	2,74%

* Como proporción del canje al cobro, (devoluciones / canje al cobro)

Fuente: Departamento de Servicios Electrónicos y Pagos

Tabla 1.3: Indicadores del Uso de CHEQUES

REPORTE CONSOLIDADO ANUAL DE TITULOS VALORES COMPENSADOS

valores en miles de millones de pesos

AÑO	PRIMERA SESIÓN		SEGUNDA SESIÓN		% DEVOLUCIONES	
	CANTIDAD	VALOR	CANTIDAD	VALOR	CANTIDAD %	VALOR %
1995	215.732.215	495.390	16.158.526	13.472	7,49%	2,72%
1996	212.486.746	531.509	22.635.079	20.270	10,65%	3,81%
1997	194.850.956	647.135	14.216.431	15.283	7,30%	2,36%
1998	173.214.524	685.864	12.367.343	18.401	7,14%	2,68%
1999	124.935.570	363.686	9.510.884	12.876	7,61%	3,54%
2000	99.755.905	341.262	5.683.129	9.342	5,70%	2,74%
2001	81.039.291	305.282	4.185.186	8.354	5,16%	2,74%

Fuente: Departamento de Servicios Electrónicos y Pagos

Tabla 1.3.1: Indicadores del Uso de CHEQUES en Pesos Constantes

**VALORES PRESENTADOS AL
COBRO EXPRESADOS EN PESOS
CONSTANTES DE 2001**

valores en miles de millones de pesos

AÑO	CANJE AL COBRO	
	VALOR *	VARIACIÓN *
1995	1.058.148	N/A
1996	933.403	-11,79%
1997	965.719	3,46%
1998	877.048	-9,18%
1999	425.765	-51,45%
2000	367.369	-13,72%
2001	305.282	-16,90%

* Datos indexados al año 2001, tomando como base el IPC acumulado anual.

BANCO DE LA REPÚBLICA
SUBGERENCIA DE OPERACIÓN BANCARIA
BOLETÍN SISTEMA DE PAGOS EN COLOMBIA – DICIEMBRE DE 2001

Fuente: Departamento de Servicios Electrónicos y Pagos

Tabla 1.4: Indicadores del Uso de CHEQUES: COMPOSICIÓN DEL CANJE INTERBANCARIO – Año 2001

	0-\$100.000		\$100.000-\$300.000		\$300.000-\$500.000		\$500.000-\$1.000.000		>\$1.000.000		TOTAL	
	CANTIDAD 1/	VALOR 2/	CANTIDAD 1/	VALOR 2/	CANTIDAD 1/	VALOR 2/	CANTIDAD 1/	VALOR 2/	CANTIDAD 1/	VALOR 2/	CANTIDAD 1/	VALOR 2/
Enero	1.396	69	1.633	310	767	306	856	623	1.520	23.382	6.172	24.690
Febrero	1.231	63	1.491	285	707	288	771	553	1.365	21.050	5.565	22.239
Marzo	1.330	70	1.649	317	777	317	848	625	1.482	22.114	6.085	23.443
Abril	1.161	64	1.450	278	705	282	763	560	1.357	19.880	5.436	21.064
Mayo	1.396	70	1.718	326	803	320	878	639	1.555	23.007	6.350	24.362
Junio	1.251	65	1.551	323	773	315	851	649	1.501	22.071	5.927	23.424
Julio	1.366	67	1.628	308	832	323	910	657	1.569	22.134	6.305	23.489
Agosto	1.151	57	1.409	269	675	269	740	540	1.318	18.722	5.294	19.856
Septiembre	1.232	62	1.525	290	731	291	809	589	1.426	20.596	5.724	21.829
Octubre	1.431	71	1.736	330	836	333	923	673	1.629	22.787	6.553	24.194
Noviembre	1.266	63	1.592	304	770	307	857	625	1.549	21.124	6.033	22.423
Diciembre	1.254	62	1.603	309	833	332	943	688	1.712	25.910	6.345	27.301
TOTAL	15.465	783	18.985	3.649	9.209	3.683	10.149	7.421	17.983	262.777	71.789	278.314

*No se incluye la información correspondiente a los días 7 de febrero, 30 de marzo, 2 de abril y 27, 28 y 29 de agosto.

1/ miles de unidades.; 2/ miles de millones

Los datos corresponden a lo presentado por el Sistema de Compensación Electrónica de Cheques CEDEC, que corresponde a cerca del 90% del canje total a nivel nacional.

Fuente: Departamento de Servicios Electrónicos y Pagos

BANCO DE LA REPÚBLICA
SUBGERENCIA DE OPERACIÓN BANCARIA
BOLETÍN SISTEMA DE PAGOS EN COLOMBIA – DICIEMBRE DE 2001

Tabla 1.4.1: Indicadores del Uso de CHEQUES: COMPOSICIÓN PORCENTUAL DEL CANJE INTERBANCARIO – Año 2001

	0-\$100.000		\$100.000-\$300.000		\$300.000-\$500.000		\$500.000-\$1.000.000		>\$1.000.000		TOTAL	
	CANTIDAD	VALOR	CANTIDAD	VALOR	CANTIDAD	VALOR	CANTIDAD	VALOR	CANTIDAD	VALOR	CANTIDAD	VALOR
Enero	22,62%	0,28%	26,46%	1,26%	12,43%	1,24%	13,87%	2,53%	24,62%	94,70%	100%	100%
Febrero	22,13%	0,28%	26,79%	1,28%	12,70%	1,30%	13,85%	2,49%	24,53%	94,65%	100%	100%
Marzo	21,85%	0,30%	27,10%	1,35%	12,77%	1,35%	13,93%	2,66%	24,35%	94,33%	100%	100%
Abril	21,35%	0,30%	26,68%	1,32%	12,97%	1,34%	14,04%	2,66%	24,96%	94,38%	100%	100%
Mayo	21,98%	0,29%	27,06%	1,34%	12,65%	1,31%	13,83%	2,62%	24,49%	94,44%	100%	100%
Junio	21,11%	0,28%	26,18%	1,38%	13,03%	1,35%	14,36%	2,77%	25,32%	94,22%	100%	100%
Julio	21,67%	0,29%	25,83%	1,31%	13,19%	1,37%	14,43%	2,80%	24,89%	94,23%	100%	100%
Agosto	21,74%	0,28%	26,62%	1,35%	12,75%	1,35%	13,99%	2,72%	24,90%	94,29%	100%	100%
Septiembre	21,53%	0,28%	26,64%	1,33%	12,78%	1,34%	14,13%	2,70%	24,92%	94,35%	100%	100%
Octubre	21,83%	0,29%	26,49%	1,37%	12,75%	1,38%	14,08%	2,78%	24,85%	94,18%	100%	100%
Noviembre	20,99%	0,28%	26,38%	1,36%	12,76%	1,37%	14,20%	2,79%	25,67%	94,21%	100%	100%
Diciembre	19,76%	0,23%	25,26%	1,13%	13,14%	1,22%	14,86%	2,52%	26,99%	94,91%	100%	100%

Fuente: Departamento de Servicios Electrónicos y Pagos

Tabla 1.5: Indicadores del Uso: TRANSFERENCIAS ELECTRÓNICAS INTERBANCARIAS BANCO DE LA REPÚBLICA *- Año 2001

	Enero	Febrero	Marzo	Abril	Mayo	Junio	Julio	Agosto	Septiembre	Octubre	Noviembre	Diciembre	Total
1. Transferencias Interbancarias / Bajo Valor CENIT:													
i) Volumen	8.358	15.371	20.427	18.636	20.991	19.425	23.487	18.009	19.678	19.510	21.853	28.789	234.534
ii) Valor (en miles de millones de pesos)	1.803	1.821	2.961	2.345	2.788	2.141	2.632	2.568	2.439	1.854	3.658	5.174	32.184
2. Transferencias Interbancarias / Alto Valor CUD:													
i) Volumen	54.778	55.079	57.454	52.260	57.620	53.793	53.041	62.188	59.809	74.815	71.236	68.099	720.172
ii) Valor (en miles de millones de pesos)	97.712	90.386	95.633	84.299	100.200	106.578	93.199	135.116	122.111	175.104	177.684	168.152	1.446.174

*Transferencias entre diferentes entidades.

Fuente: Departamento de Servicios Electrónicos y Pagos

BANCO DE LA REPÚBLICA
SUBGERENCIA DE OPERACIÓN BANCARIA
BOLETÍN SISTEMA DE PAGOS EN COLOMBIA – DICIEMBRE DE 2001

Tabla 1.6: Uso de Transferencias Electrónicas Interbancarias de Alto Valor: DISTRIBUCIÓN DE LAS TRANSACCIONES SEGÚN CONCEPTO – Año 2001

		VALORES EN MILES DE MILLONES DE PESOS											TRANSFE. DE FONDOS	TOTAL
		OPERACIONES DCV 1/												
		INVERSIÓN	PAGOS	REPO	REPO ENTRE	REPOS	RETROCESION	RETROCESION	SIMULTANEAS	TRANSF.	OTROS	SUBTOTAL		
Enero	Volumen	1.026	1.411	99	1.069	119	2.732	170	177	7.194	6.330	20.327	34.451	54.778
	Valor *	1.122	287	3.542	7.011	1.573	22.777	326	341	12.215	4.016	53.210	44.502	97.712
Febrero	Volumen	923	845	51	878	100	2.023	345	386	10.165	6.350	22.066	33.013	55.079
	Valor *	1.660	351	621	6.757	1.171	14.982	765	882	16.480	3.789	47.458	42.928	90.386
Marzo	Volumen	853	123	98	1.221	119	2.909	733	752	11.882	5.868	24.558	32.896	57.454
	Valor *	1.449	11	550	7.212	2.238	12.809	1.749	1.837	19.756	4.376	51.987	43.646	95.633
Abril	Volumen	781	970	116	775	147	1.883	645	658	10.526	6.456	22.957	29.303	52.260
	Valor *	1.448	411	656	4.488	2.080	9.689	1.610	1.575	17.456	3.507	42.920	41.379	84.299
Mayo	Volumen	641	811	205	1.177	78	2.944	743	715	12.687	8.022	28.023	29.597	57.620
	Valor *	676	215	2.183	6.031	828	16.280	2.002	1.983	22.292	923	53.413	46.787	100.200
Junio	Volumen	776	133	191	1.349	119	3.644	535	534	12.145	5.952	25.378	28.415	53.793
	Valor *	1.002	170	1.831	9.139	3.572	19.693	1.538	1.539	20.240	918	59.642	46.936	106.578
Julio	Volumen	904	959	200	948	80	2.618	548	538	13.799	6.325	26.919	26.122	53.041
	Valor *	1.584	278	2.211	5.554	984	15.524	1.606	1.607	21.071	695	51.114	42.085	93.199
Agosto	Volumen	744	415	255	1.577	122	2.135	601	660	17.873	7.537	31.919	30.269	62.188
	Valor *	1.890	712	150	9.250	3.897	18.658	1.483	1.606	25.092	17.794	80.532	54.584	135.116
Septiembre	Volumen	605	52	144	2.257	138	2.823	594	571	16.111	7.204	30.499	29.310	59.809
	Valor *	1.256	8	210	12.469	4.607	18.306	1.327	1.247	21.799	16.190	77.419	44.692	122.111
Octubre	Volumen	830	572	202	4.359	171	4.992	814	834	20.474	8.509	41.757	33.058	74.815
	Valor *	1.589	135	288	24.784	10.645	35.262	1.928	1.966	28.015	16.566	121.178	53.926	175.104
Noviembre	Volumen	768	405	203	3.513	186	4.424	995	1.025	21.604	7.233	40.356	30.880	71.236
	Valor *	1.579	209	170	25.089	14.017	34.591	2.616	2.725	27.298	17.203	125.497	52.187	177.684
Diciembre	Volumen	564	67	151	2.842	185	3.835	1.107	1.139	19.742	7.547	37.179	30.920	68.099
	Valor *	599	66	93	18.287	8.859	28.599	2.961	3.025	23.799	28.603	114.891	53.261	168.152
Total	Volumen	9.415	6.763	1.915	21.965	1.564	36.962	7.830	7.989	174.202	83.333	351.938	368.234	720.172
	Valor *	15.854	2.853	12.505	136.071	54.471	247.170	19.911	20.333	255.513	114.580	879.261	566.913	1.446.174

1/Corresponden a transferencias de fondos en el Sistema de Cuentas de Deposito CUD, originadas por transacciones con títulos valores en el DCV

2/Corresponden a transferencias de fondos en el Sistema de Cuentas de Deposito CUD, originadas directamente por la entidad.

Fuente: Departamento de Servicios Electrónicos y Pagos

Tabla 1.6.1: Uso de Transferencias Electrónicas Interbancarias de Alto Valor: DISTRIBUCIÓN TRANSFERENCIAS DE FONDOS SEGÚN CONCEPTO – Año 2001

TRANSFERENCIAS DE FONDOS

Valor Movimiento en Miles de Millones de Pesos

		DIVISAS	TITULOS	INTERBANCARIOS	IMPUESTOS	OTRAS	TOTAL
Enero	Volumen	3.771	9.036	2.329	807	18.508	34.451
	Valor	6.611	13.760	10.899	1.992	11.241	44.502
Febrero	Volumen	3.516	9.316	2.198	827	17.156	33.013
	Valor	5.683	14.284	10.212	1.708	11.042	42.928
Marzo	Volumen	4.098	9.127	2.344	899	16.428	32.896
	Valor	6.429	14.032	9.906	1.717	11.562	43.646
Abril	Volumen	3.781	8.578	2.096	785	14.063	29.303
	Valor	5.956	12.066	8.524	2.308	12.526	41.379
Mayo	Volumen	4.498	10.147	2.331	938	11.683	29.597
	Valor	7.363	14.401	8.018	1.967	15.038	46.787
Junio	Volumen	3.969	10.509	2.216	833	10.888	28.415
	Valor	7.153	16.284	7.638	2.079	13.782	46.936
Julio	Volumen	3.401	9.686	2.175	730	10.130	26.122
	Valor	5.353	14.017	7.734	1.613	13.368	42.085
Agosto	Volumen	3.821	11.115	2.481	891	11.961	30.269
	Valor	5.703	20.371	7.910	1.811	18.789	54.584
Septiembre	Volumen	3.965	10.051	2.518	940	11.836	29.310
	Valor	6.254	14.622	8.952	1.971	12.892	44.692
Octubre	Volumen	4.485	11.507	2.508	1.090	13.468	33.058
	Valor	6.637	21.015	7.308	1.673	17.292	53.926
Noviembre	Volumen	3.847	11.240	2.462	920	12.411	30.880
	Valor	7.026	18.808	8.518	2.071	15.763	52.187
Diciembre	Volumen	4.037	10.386	2.701	984	12.812	30.920
	Valor	7.078	16.641	10.268	1.482	17.792	53.261
Total	Volumen	47.189	120.698	28.359	10.644	161.344	368.234
	Valor	77.246	190.301	105.887	22.392	171.087	566.913

Fuente: Departamento de Servicios Electrónicos y Pagos

2. ESTADÍSTICAS DEPOSITO CENTRAL DE VALORES DEL BANCO DE LA REPUBLICA

Tabla 2.1: VALORES Y CUENTAS REGISTRADAS EN EL DEPOSITO CENTRAL DE VALORES -DCV- Año 2001

	Enero	Febrero	Marzo	Abril	Mayo	Junio	Julio	Agosto	Septiembre	Octubre	Noviembre	Diciembre
DCV												
Número de títulos registrados	37.988	38.531	39.770	40.439	41.154	41.605	41.852	42.613	43.689	45.216	46.429	46.834
Número de cuentas	292	285	275	271	270	271	270	260	270	258	247	247
Número de sub-cuentas	308.882	309.821	313.986	315.986	331.039	315.986	339.144	339.882	340.397	342.718	347.992	349.257

Fuente: Estadística Y Desarrollo- Departamento de Fiduciaria y Valores

Tabla 2.2: TENENCIAS REGISTRADAS EN EL DEPOSITO CENTRAL DE VALORES DCV – Año 2001

(Millones de pesos)

<u>Tenencias de valores (*)</u>	Enero	Febrero	Marzo	Abril	Mayo	Junio	Julio	Agosto	Septiembre	Octubre	Noviembre	Diciembre
DCV												
Títulos Gubernamentales												
TES	26.047.563	26.696.270	27.723.266	28.105.285	28.638.536	28.991.449	29.258.717	30.385.524	31.003.092	32.295.769	33.226.928	33.366.739
Bonos y Títulos FOGAFIN	5.763.837	5.763.837	5.656.300	5.894.255	5.894.255	5.901.567	5.826.664	5.437.474	5.873.507	6.081.591	6.014.093	6.160.811
Bonos Desarrollo Agropecuario A y B	1.835.714	1.638.607	1.635.849	1.601.960	1.596.634	1.596.711	1.562.360	1.559.361	1.559.361	1.562.768	1.531.876	1.533.117
Bonos 4308	1.636	1.648	1.687	1.713	1.697	1.678	1.678	1.680	1.702	1.686	1.685	1.673
Bonos para la Seguridad	410.997	411.051	411.064	411.690	411.862	411.962	412.132	412.165	412.140	412.182	412.533	412.594
Bonos para la Paz	578.281	580.506	583.242	595.429	711.651	761.249	791.165	793.784	794.891	797.934	1.155.067	1.221.138
Bonos de Cesantía	85.228	86.688	87.675	88.394	95.657	98.087	104.366	106.505	107.413	109.284	109.930	110.612
Bonos Ley 55	75.134	75.625	77.404	78.615	77.887	77.011	76.992	77.091	78.128	77.386	77.338	76.755
Bonos Forestales	8.205	8.205	8.205	7.583	7.583	7.354	7.239	7.197	6.552	6.137	6.137	5.637
Bonos Colombia Dec.700	17.075	17.202	17.607	17.882	17.716	17.517	17.513	17.535	17.771	17.602	17.591	17.459
Bonos de Valor Constante "A"	94.664	80.201	85.894	90.626	89.461	89.461	101.339	102.452	100.025	91.015	89.277	124.403
Bonos de Valor Constante "B"	505.948	505.948	505.948	505.948	505.948	505.948	521.579	521.579	521.579	521.579	521.579	521.579
Bonos Agrarios Ley 160/94	72.682	70.897	68.515	67.913	68.631	68.129	67.889	67.642	66.721	66.721	63.427	55.948
Títulos de Reducción Deuda	418.667	456.573	498.220	541.680	584.124	623.762	660.620	696.803	733.752	772.264	810.716	849.045
TES ley 546	1.873.574	1.939.547	2.210.951	2.231.097	2.254.746	2.254.793	2.242.875	2.227.377	2.214.143	2203.803	2.192.267	2.178.028
TES Clase A	183.973	183.973	183.973	183.973	183.973	183.973	183.973	183.973	183.973	183.973	183.973	183.973
TOTAL	37.973.178	38.516.778	39.755.800	40.424.043	41.140.361	41.590.651	41.837.101	42.598.142	43.674.750	45.201.694	46.414.417	46.819.511

(*) Valor nominal.

Fuente: Estadística Y Desarrollo - Departamento de Fiduciaria y Valores

Tabla 2.3: TENENCIAS HISTÓRICAS DE TES CLASE “B” REGISTRADAS EN EL DCV

SALDO DE CAPITAL EN CIRCULACION TOTAL TES "B" 1/
(Millones de Pesos)

TITULOS DE TESORERIA - TES - CLASE "B" (INCLUYE LOS TES EN PESOS, DOLARES Y UVR) 2/												
AÑO / MES	ENE	FEB	MAR	ABR	MAY	JUN	JUL	AGO	SEP	OCT	NOV	DIC
1992	54.657	95.586	134.499	169.614	192.458	219.481	234.975	245.198	270.644	266.508	288.181	289.754
1993	307.426	436.207	461.959	481.265	533.329	611.630	694.004	759.200	835.233	876.941	982.460	982.130
1994	1.041.651	1.056.147	1.027.692	1.029.306	1.025.135	1.041.957	1.036.086	1.055.259	1.104.988	1.106.941	1.196.392	2.091.444
1995	2.141.782	2.153.355	2.210.042	2.349.821	2.528.136	2.675.281	2.955.851	3.170.586	3.340.916	3.649.407	3.763.893	3.864.311
1996	4.159.822	4.199.534	4.326.746	4.558.810	4.753.704	4.872.105	5.056.424	5.287.167	5.518.251	5.650.390	5.747.589	5.897.200
1997	6.744.158	6.951.132	7.171.316	7.791.179	8.192.418	8.423.249	8.693.229	8.960.952	9.017.791	9.610.790	9.694.017	9.614.123
1998	9.760.771	10.529.122	10.984.268	11.127.163	11.723.751	12.056.426	12.185.054	12.612.220	12.701.136	12.769.007	13.238.118	13.856.124
1999	14.298.802	15.343.879	15.233.485	15.547.950	15.838.389	15.905.131	16.539.618	16.862.195	18.199.039	18.372.657	19.284.444	20.100.420
2000	21.203.889	21.958.332	22.562.296	22.976.487	23.492.091	23.360.658	23.955.254	24.126.632	24.756.536	26.476.865	26.139.075	26.772.359
2001	26.047.563	26.696.270	27.723.266	28.105.285	28.638.536	28.991.449	29.258.717	30.385.524	31.003.092	32.295.769	33.226.928	33.366.739

1/ Los TES en Dólares y en UVR están convertidos a la TCRMER y TCUVRC del último día de cada mes.
2/ No incluye cupones

Fuente: Estadística Y Desarrollo - Departamento de Fiduciaria y Valores

Tabla 2.4: TENENCIAS HISTÓRICAS DE TES CLASE “B” REGISTRADAS EN EL DCV

TÍTULOS DE TESORERÍA TES CLASE "B"
SALDO DE CAPITAL EN CIRCULACIÓN POR TIPO DE RENDIMIENTO

AÑO / MES	DENOMINADOS EN PESOS <small>(Millones de Pesos)</small>						(pesos)	DEN. EN DOLARES <small>(Miles de Dólares)</small>		(pesos)	DENOMINADOS EN UVR <small>(Millones de Unidades)</small>	SALDO 3/ <small>(Equival. en Pesos)</small>
	TASA FIJA	MIXTOS 1/	TES-IPC	RENT. MIN. PENS. 2/	ISS A 15 AÑOS	SUBTOTAL	TASA TRM	TASA FIJA	TASA UVR		(Millones de \$)	
1996	4.693.380	0	683.420	261.752	258.648	5.897.200	0	0	0	0	0	5.897.200
1997	7.389.409	0	1.833.641	152.322	238.752	9.614.123	0	0	0	0	0	9.614.123
1998	7.129.767	255.000	5.820.027	110.463	218.856	13.534.113	1.542	208.812	0	0	0	13.856.124
1999	10.419.230	409.000	5.690.761	19.640	198.960	16.737.591	1.874	833.828	103	17.425	0	20.100.420
2000	13.363.567	409.000	5.505.599	0	179.064	19.457.230	2.229	858.053	113	48.009	0	26.772.359
2001	13.586.537	441.597	8.297.701	0	159.168	22.485.003	2.291	1.508.997	121	61.151	0	33.366.739

1/ Corresponde a Tes emitidos por la Nación a un plazo de 10 años, los 2 primeros años son a tasa fija y los 8 últimos a tasa variable.

2/ Rentabilidad mínima de fondos de pensiones

3/ Los Títulos en Dólares y en UVR se convierten a la TRM y la UVR del último día de cada mes

Fuente: Estadística Y Desarrollo - Departamento de Fiduciaria y Valores

BANCO DE LA REPÚBLICA
SUBGERENCIA DE OPERACIÓN BANCARIA
BOLETÍN SISTEMA DE PAGOS EN COLOMBIA – DICIEMBRE DE 2001

Tabla 2.5: TENENCIAS HISTÓRICAS DE TÍTULOS TES CLASE “B” REGISTRADAS EN EL DCV

TÍTULOS DE TESORERÍA TES "B" 1/
SALDOS DE CAPITAL EN CIRCULACIÓN SEGUN PLAZO

(Total equivalente en Pesos)

(Miles de Millones de Pesos - Nominales)

AÑOS	1 Año	%	2 Años	%	3 Años	%	4 Años	%	5 Años	%	7 Años	%	8 Años	%	10 Años	%	15 Años	%	OTROS	%	TOTAL	%
1995	1.477	38,2	0	0,0	1.123	29,1	42	1,1	509	13,2	0	0,0	0	0,0	0	0,0	279	7,2	436	11,3	3.864,30	100
1996	1.974	33,5	2.035	34,5	703	11,9	42	0,7	635	10,8	250	4,2	0	0,0	0	0,0	259	4,4	0	0,0	5.897,20	100
1997	3.159	32,9	2.899	30,2	1.315	13,7	42	0,4	857	8,9	954	9,9	0	0,0	150	1,6	239	2,5	0	0,0	9.614,10	100
1998	5.195	37,5	1.492	10,8	1.144	8,3	0	0,0	829	6,0	1.677	12,1	0	0,0	1.164	8,4	2.355	17,0	0	0,0	13.856,10	100
1999	3.165	15,7	4.238	21,1	4.653	23,1	0	0,0	1.444	7,2	2.681	13,3	0	0,0	1.585	7,9	2.335	11,6	0	0,0	20.100,40	100
2000	3.272	12,2	5.349	20,0	5.733	21,4	0	0,0	2.961	11,1	5.546	20,7	0	0,0	1.597	6,0	2.315	8,6	0	0,0	26.772,40	100
2001	2.837	8,5	3.029	9,1	6.509	19,5	0	0,0	5.341	16,0	7.020	21,0	360	1,1	5.915	17,7	2.295	6,9	60	0,2	33.366,70	100

1/ Incluye TES denominados en Pesos, en Dólares y en UVRC convertidos a la TRMER y TRUVRC del último día de cada mes

Fuente: Estadística Y Desarrollo - Departamento de Fiduciaria y Valores

Tabla 2.6: TENENCIAS HISTÓRICAS DE TÍTULOS TES CLASE “B” REGISTRADAS EN EL DCV

TÍTULOS DE TESORERÍA TES "B" 1/
SALDOS DE CAPITAL EN CIRCULACIÓN POR PRIMER BENEFICIARIO

(Total equivalente en Pesos)

(Millones de Pesos - Nominales)

SECTORES	dic-95	dic-96	dic-97	dic-98	dic-99	dic-00	dic-01
SECTOR PÚBLICO	3.043.023	4.710.842	6.604.765	10.005.657	12.282.917	12.859.940	14.982.147
-FINANCIERO	287.467	445.593	499.535	260.450	1.157.036	1.204.609	1.410.559
-NO FINANCIERO	2.755.556	4.265.249	6.105.230	9.745.207	11.125.881	11.655.331	13.571.589
SECTOR. FINANCIERO	179.050	422.633	402.673	611.085	1.235.252	2.131.920	4.888.438
-BANCOS COMERCIALES	129.313	316.730	323.750	523.643	899.647	1.917.560	4.518.405
-CORPORACIONES FINANCIERAS	25.395	64.181	49.744	67.029	289.957	175.551	230.582
-CAVS	14.749	39.773	6.602	9.133	22.548	6.500	59.417
-COMPAÑÍAS DE FINANCIAMIENTO CCIAL	8.794	1.949	22.416	9.810	20.493	29.937	41.190
-ORG. COOPERATIVOS	799	0	161	1.470	2.607	2.371	38.845
AUXILIARES FINANCIEROS	306.704	448.090	876.329	1.320.572	2.299.433	5.176.987	6.960.719
-FIDUCIARIAS	145.780	207.771	361.286	572.601	1.054.762	2.650.628	3.946.279
-COMISIONISTAS DE BOLSA	89.766	126.921	86.696	28.552	24.994	44.344	91.457
-CIAS. DE SEGUROS Y DE CAPITALIZACION	33.628	83.237	153.612	135.788	121.662	409.580	479.494
-SOC. DE PENS. Y CESANT.	21.584	5.967	110.968	573.455	1.076.327	2.040.150	2.357.886
COMPañIAS DE REAUSEGUROS	12.755	5.400	15.684	5.219	0	0	0
-FDOS MUTUOS DE INVERSION	3.191	18.794	148.083	4.957	21.688	32.285	85.604
SECTOR PRIVADO	121.285	40.968	505.303	390.621	905.953	2.272.970	2.969.852
-PERSONAS JURIDICAS	102.460	34.716	468.247	351.652	876.934	2.182.347	2.792.322
-ENTIDADES SIN ANIMO DE LUCRO	5.813	5.176	12.844	18.874	17.894	62.257	106.702
-PERSONAS NATURALES	13.012	1.076	24.212	20.095	11.125	28.366	70.828
OTROS	214.249	274.667	1.225.053	1.528.188	3.376.866	4.330.543	3.565.584
-BCO. DE LA REPUBLICA	213.749	180.324	461.561	752.784	2.095.300	2.727.079	2.091.500
-DECEVAL	0	94.343	763.491	775.405	1.281.566	1.603.463	1.474.084
-FEDERACION NAL. DE CAFETEROS	500	0	0	0	0	0	0
TOTAL	3.864.311	5.897.200	9.614.123	13.856.124	20.100.420	26.772.359	33.366.739

1/ Incluye TES denominados en Pesos, en Dólares y en UVRC convertidos a la TRMER y TRUVR del último día de cada mes

Fuente: Estadística Y Desarrollo - Departamento de Fiduciaria y Valores

BANCO DE LA REPÚBLICA
SUBGERENCIA DE OPERACIÓN BANCARIA
BOLETÍN SISTEMA DE PAGOS EN COLOMBIA – DICIEMBRE DE 2001

Tabla 2.7: TENENCIAS DE TÍTULOS TES CLASE “B” REGISTRADAS EN EL DCV A DICIEMBRE DE 2001

TÍTULOS DE TESORERÍA TES "B" DENOMINADOS EN PESOS, EN DÓLARES Y EN U.V.R.C. 1/ 2/
SALDOS DE CAPITAL EN CIRCULACIÓN POR PRIMER BENEFICIARIO SEGUN PLAZO
 (Total equivalente en Pesos)
 (Millones de Pesos - Nominales)

	1 Año	2 Años	3 Años	4 Años	5 Años	7 Años	15 Meses	10 Años	15 Años	OTROS – Días 3/	TOTAL	%
SECTOR PÚBLICO	2.012.099	1.159.062	2.730.108	1.641.742	2.768.228	20.981	0	2.334.942	2.295.106	19.878	14.982.147	44,90
FINANCIERO 5/	798.540	328.676	278.578	3.551	0	0	0	1.214	0	0	1.410.559	9,41
NO FINANCIERO 4/	1.213.559	830.386	2.451.531	1.638.191	2.768.228	20.981	0	2.333.728	2.295.106	19.878	13.571.589	90,59
SECTOR. FINANCIERO	138.918	431.985	1.337.724	1.256.967	981.728	113.537	0	613.476	0	14.103	4.888.438	14,65
-BANCOS COMERCIALES	113.124	385.717	1.254.838	1.178.505	950.708	79.909	0	545.502	0	10.103	4.518.405	92,43
-CORPORACIONES FINANCIERAS	16.958	35.788	75.413	23.116	24.844	0	0	50.463	0	4.000	230.582	4,72
-CAVS	0	80	0	32.822	5.164	10.652	0	10.700	0	0	59.417	1,22
-COMPAÑÍAS DE FINANCIAMIENTO CCIAL	8.837	7.200	428	14.891	971	2.053	0	6.810	0	0	41.190	0,84
-ORG. COOPERATIVOS	0	3.200	7.046	7.634	41	20.923	0	1	0	0	38.845	0,79
AUXILIARES FINANCIEROS	193.802	516.407	779.666	1.243.763	1.801.863	116.461	0	2.296.984	0	11.772	6.960.719	20,86
-FIDUCIARIAS	190.278	439.981	663.512	742.481	772.483	45.055	0	1.082.716	0	9.772	3.946.279	56,69
-COMISIONISTAS DE BOLSA	1.517	5.329	9.540	25.856	24.359	9.273	0	15.583	0	0	91.457	1,31
-CIAS. DE SEGUROS Y DE CAPITALIZACION	1.345	34.499	64.362	126.523	110.951	4.766	0	137.047	0	0	479.494	6,89
-SOC. DE PENS. Y CESANT.	26	29.281	34.873	324.699	872.600	51.452	0	1.044.956	0	0	2.357.886	33,87
-FDOS MUTUOS DE INVERSION	636	7.317	7.380	24.204	21.470	5.916	0	16.681	0	2.000	85.604	1,23
SECTOR PRIVADO	210.902	438.670	486.692	673.924	651.227	73.452	1	420.358	0	14.626	2.969.852	8,90
-PERSONAS JURIDICAS	207.956	404.445	454.984	605.687	631.963	64.849	1	407.812	0	14.626	2.792.322	94,02
-ENTIDADES SIN ANIMO DE LUCRO	1.871	12.212	25.359	34.803	17.287	5.529	0	9.642	0	0	106.702	3,59
-PERSONAS NATURALES	1.076	22.014	6.350	33.434	1.977	3.074	0	2.905	0	0	70.828	2,38
OTROS	281.669	483.337	1.174.720	524.566	817.147	35.375	0	248.770	0	0	3.565.584	10,69
-BCO. DE LA REPUBLICA	249.554	134.847	852.324	167.233	583.460	8.847	0	95.235	0	0	2.091.500	58,66
-DECEVAL	32.116	348.490	322.396	357.333	233.687	26.529	0	153.534	0	0	1.474.084	41,34
TOTAL	2.837.391	3.029.462	6.508.910	5.340.962	7.020.193	359.807	1	5.914.529	2.295.106	60.378	33.366.739	100,00

1/ LOS TES EN DÓLARES Y EN U.V.R.C. ESTÁN CONVERTIDOS A LA TCRMER Y TCUVRC DEL ÚLTIMO DÍA DEL MES

2/ LOS SALDOS ESTÁN AFECTADOS POR COLATERALES RECIBIDOS Y/O ENTREGADOS EN OPERACIONES REPOS

3/ OTROS: (TES clase B a 90 días) (CIFRAS EN MILLONES DE PESOS)

4/ ENTIDADES PÚBLICAS = \$3.971.165,27 - I.S.S. = \$6.737.510,30 - DIRECCIÓN DEL TESORO NACIONAL = \$2.862.912,46 (CIFRAS EN MILLONES DE PESOS)

5/ FOGAFIN = \$1.410.558,58 (CIFRAS EN MILLONES DE PESOS)

Fuente: Estadística Y Desarrollo - Departamento de Fiduciaria y Valores

BANCO DE LA REPÚBLICA
SUBGERENCIA DE OPERACIÓN BANCARIA
BOLETÍN SISTEMA DE PAGOS EN COLOMBIA – DICIEMBRE DE 2001

Tabla 2.8: TENENCIAS HISTÓRICAS DE TÍTULOS DE DESARROLLO AGROPECUARIO REGISTRADAS EN EL DCV

SALDOS EN CIRCULACION
(Millones de Pesos - Nominales)

CLASE "A" 1/												
Año / Mes	ENE	FEB	MAR	ABR	MAY	JUN	JUL	AGO	SEP	OCT	NOV	DIC
1992	55.262	55.197	55.197	61.054	98.093	98.889	107.041	106.864	106.853	114.758	113.721	113.678
1993	125.438	122.785	122.787	140.261	129.088	132.982	152.226	149.464	149.527	169.107	165.988	165.828
1994	185.565	184.760	183.320	227.569	204.830	199.756	228.416	223.687	222.718	245.460	245.747	245.990
1995	270.471	269.249	271.718	320.268	290.710	290.439	325.687	324.080	324.085	343.045	343.213	343.980
1996	361.357	361.059	360.873	376.313	374.551	375.114	385.444	384.517	384.415	395.409	394.676	393.422
1997	413.935	414.038	413.624	437.968	434.066	433.581	443.784	442.584	442.584	477.835	477.647	475.354
1998	509.599	503.717	502.664	532.348	532.169	532.076	548.072	547.993	547.961	717.439	714.529	714.532
1999	736.960	729.143	740.898	739.177	736.165	733.436	729.065	718.102	713.312	738.246	705.406	705.489
2000	694.502	702.065	700.525	672.011	657.584	661.042	619.452	596.003	596.118	638.807	621.921	621.805
2001	680.622	606.081	605.495	592.488	590.938	590.948	578.049	576.866	576.866	574.740	566.865	567.324

CLASE "B" 2/												
Año / Mes	ENE	FEB	MAR	ABR	MAY	JUN	JUL	AGO	SEP	OCT	NOV	DIC
1992	62.109	62.470	62.470	77.377	80.701	73.326	73.337	71.559	71.554	82.236	82.167	81.621
1993	76.768	74.602	71.603	104.076	104.257	104.425	132.815	133.184	134.412	174.573	173.662	173.555
1994	217.791	216.983	216.851	287.616	277.030	274.040	320.817	318.949	317.397	380.540	381.447	382.052
1995	461.953	458.353	462.504	542.712	513.116	513.262	554.896	551.192	551.044	583.082	586.779	588.713
1996	608.093	606.407	605.869	628.547	625.317	627.125	648.205	644.539	644.501	666.918	664.766	661.728
1997	680.457	681.957	680.441	727.902	726.121	725.517	717.750	716.588	715.236	747.103	746.113	744.322
1998	818.895	812.357	807.858	843.193	842.758	842.686	865.690	865.372	862.418	1.135.965	1.111.723	1.108.464
1999	1.150.819	1.136.892	1.172.545	1.241.201	1.332.218	1.331.255	1.309.379	1.291.837	1.280.043	1.291.159	1.225.490	1.224.805
2000	1.217.150	1.209.401	1.209.907	1.135.792	1.132.221	1.138.423	1.076.630	1.025.654	1.025.812	1.091.250	1.073.018	1.071.882
2001	1.155.092	1.032.526	1.030.354	1.009.472	1.005.696	1.005.763	984.311	982.495	982.495	988.028	965.011	965.793

1/ Ley 16 de 1990, Resoluciones J.M. 77/90, 17/91 y Resolución externa No. 28/92 J.D. del Banco de la República

2/ Ley 16 de 1990, Resoluciones J.M. 77/90, 17/91 y Resoluciones externas No 28/92 y 19/93 J.D. del Banco de la República

3/ Ley 16 de 1990, Resoluciones J.M. 77/90, 17/91

Fuente: Estadística Y Desarrollo - Departamento de Fiduciaria y Valores

BANCO DE LA REPÚBLICA
SUBGERENCIA DE OPERACIÓN BANCARIA
BOLETÍN SISTEMA DE PAGOS EN COLOMBIA – DICIEMBRE DE 2001

Tabla 2.8: TENENCIAS HISTÓRICAS DE TÍTULOS DE DESARROLLO AGROPECUARIO REGISTRADAS EN EL DCV

SALDOS EN CIRCULACION
(Millones de Pesos - Nominales)

CLASE "C" 3/

Año / Mes	ENE	FEB	MAR	ABR	MAY	JUN	JUL	AGO	SEP	OCT	NOV	DIC
1992	221.067	220.952	220.952	203.968	204.037	204.037	187.028	187.024	187.024	170.049	170.045	169.803
1993	153.058	152.831	152.831	136.107	135.866	135.866	118.895	118.867	118.867	101.905	101.901	101.901
1994	84.939	84.910	84.910	68.198	67.932	67.931	51.130	50.953	50.954	34.000	33.995	33.996
1995	17.046	17.041	17.041	17.041	101	29	29	29	25	25	9	9
1996	9	4	4	4	4	0	0	0	0	0	0	0

1/ Ley 16 de 1990, Resoluciones J.M. 77/90, 17/91 y Resolución externa No. 28/92 J.D. del Banco de la República

2/ Ley 16 de 1990, Resoluciones J.M. 77/90, 17/91 y Resoluciones externas No 28/92 y 19/93 J.D. del Banco de la República

3/ Ley 16 de 1990, Resoluciones J.M. 77/90, 17/91

Fuente: Estadística Y Desarrollo Departamento de Fiduciaria y Valores

Tabla 2.9: TENENCIAS HISTÓRICAS DE BONOS Y TÍTULOS FOGAFIN REGISTRADAS EN EL DCV

SALDOS EN CIRCULACION

(Millones de Pesos)

AÑO	TITULOS FOGAFIN	BONOS FOG. CLASE "B"	B. CAPITALIZAC. BANCA PUBLICA	B. LINEA CAPITALIZA.	DEUD HIPOT. EMER. ECON."A"	DEUD. HIPOT. EMER. ECON."B"	DEUD. HIPOT. EMER. ECON."C"	DEU. HIPO. EN MORA	ALIVIO PERDIDA BRPD	LIN. DEUDOR HIPOTECA	TOTAL GENERAL
1998	530.700	0	0	0	0	0	0	0	0	0	530.700
1999	57.000	500.000	2.324.109	488.534	209.693	3.060	10.579	108.224	0	33.946	3.735.145
2000	0	435.000	4.520.208	458.872	209.693	3.060	10.579	101.939	8.295	63.869	5.811.515
2001	0	290.000	4.276.538	1.214.738	209.677	3.060	10.579	98.310	57.909	0	6.160.811

Fuente: Estadística Y Desarrollo Departamento de Fiduciaria y Valores

BANCO DE LA REPÚBLICA
SUBGERENCIA DE OPERACIÓN BANCARIA
BOLETÍN SISTEMA DE PAGOS EN COLOMBIA – DICIEMBRE DE 2001

Tabla 2.10: TENENCIAS TÍTULOS Y BONOS FOGAFIN REGISTRADAS EN EL DCV A DICIEMBRE DE 2001

SALDOS EN CIRCULACION SEGÚN PLAZO
(Millones de Pesos - Nominales)

	2 Años	3 Años	4 Años	6 Años	8 Años	10 Años	Meses	TOTAL	%
BONOS FOGAFIN CLASE B	0	145.000	145.000	0	0	0	0	290.000	4,7
BONOS CAPITALIZACION BANCA PUBLICA	293.150	0	938.188	942.271	970.173	1.132.753	0	4.276.535	69,4
BONOS DEUDORES HIPOTECARIOS CLASE A, B Y C	0	0	0	0	0	0	223.316	223.316	3,6
BONOS FOGAFIN ALIVIO PERDIDA BRPD	0	0	0	0	0	57.909	0	57.909	0,9
BONOS DEUDORES HIPOTECARIOS EN MORA	0	58.463	0	0	0	39.847	0	98.310	1,6
BONOS LINEA CAPITALIZACIÓN	0	0	0	0	0	0	1.214.738	1.214.738	19,7
TOTAL	293.150	203.463	1.083.188	942.271	970.173	1.230.509	1.438.054	6.160.808	100,0

Fuente: Estadística Y Desarrollo Departamento de Fiduciaria y Valores

DISTRIBUCION POR TITULO

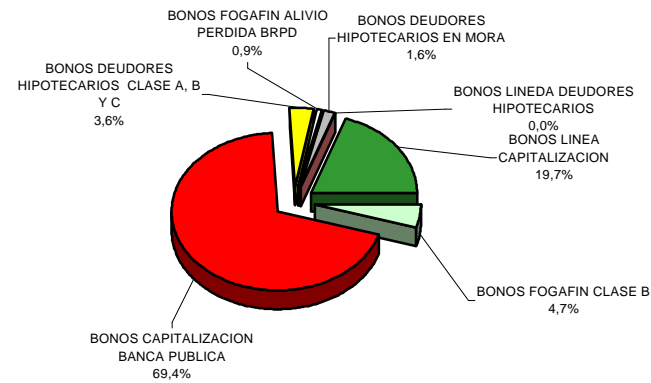

DISTRIBUCION POR PLAZO

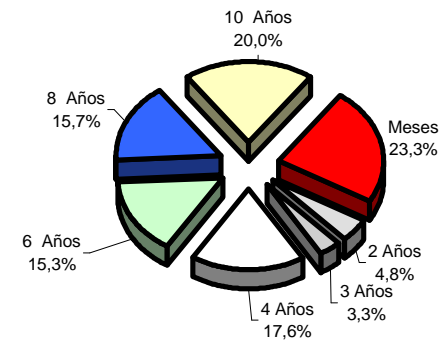

3. ESTADÍSTICAS DEL SISTEMA ELECTRÓNICO DE NEGOCIACIÓN SEN

Tabla 3.1: TRANSACCIONES REALIZADAS POR EL SISTEMA SEN

VALOR NOMINAL TRANSADO			
Año	No. CIERRES	Millones \$	Equivalente (Millones US\$)
1998	10	12.000	7,8
1999	5.247	5.739.202	3.199,8
2000	12.076	14.607.412	6.981,2
2001	53.877	84.411.834	36.575,8

Fuente: Departamento de Fiduciaria y Valores SEN

Tabla 3.2: TITULOS MÁS TRANSADOS EN EL SEN: Valor Nominal por Instrumento

Valor transado en millones de pesos

AÑO 2000	
	TOTAL
TFIT05040205	2.678.665,00
TFIT03251002	4.371.160,50
TFIT02031201	812.900,00
TFIT02100402	699.363,30
TFIT03080503	546.892,10
TFIT03090802	364.000,00

Valor transado en millones de pesos

AÑO 2001	
	TOTAL
TFIT07220808	20.871.500,00
TFIT05081105	18.431.846,50
TFIT05030506	9.369.916,90
TFIT05040205	5.820.500,00
TFIT05250706	1.805.000,00
TFIT03160404	1.513.000,00

Fuente: Departamento de Fiduciaria y Valores SEN