



BANCO DE LA REPÚBLICA

SUBGERENCIA DE SISTEMAS DE PAGO Y OPERACIÓN BANCARIA

BOLETÍN SISTEMA DE PAGOS EN COLOMBIA - MARZO DE 2021

1.2: Indicadores del Uso de CHEQUES - REPORTE CONSOLIDADO MENSUAL DE CHEQUES Y OTROS TÍTULOS COMPENSADOS - AÑO 2020

Valor en miles de millones de pesos

MES	PRIMERA SESIÓN		SEGUNDA SESIÓN		% DEVOLUCIONES	
	(Canje al Cobro)		(Devoluciones)		Cantidad %	Valor %
	Cantidad	Valor	Cantidad	Valor		
a. Enero	828.541	16.823	37.424	465	4,52%	2,76%
b. Febrero	839.107	16.400	37.605	495	4,48%	3,02%
c. Marzo	701.893	14.464	33.496	589	4,77%	4,07%
d. Abril	274.215	5.715	20.240	199	7,38%	3,48%
e. Mayo	346.504	6.399	19.955	215	5,76%	3,36%
f. Junio	395.183	7.863	19.505	265	4,94%	3,37%
g. Julio	479.868	9.314	21.326	273	4,44%	2,93%
h. Agosto	411.182	9.270	18.772	272	4,57%	2,94%
i. Septiembre	482.175	12.038	20.735	305	4,30%	2,53%
j. Octubre	490.035	12.093	20.186	292	4,12%	2,41%
k. Noviembre	475.267	12.126	19.434	285	4,09%	2,35%
l. Diciembre	543.760	14.813	21.301	365	3,92%	2,46%
TOTAL	6.267.730	137.317	289.979	4.020	4,63%	2,93%

* Como proporción del canje al cobro, (devoluciones / canje al cobro)
Fuente: Departamento de Sistemas de Pago



BANCO DE LA REPÚBLICA

SUBGERENCIA DE SISTEMAS DE PAGO Y OPERACIÓN BANCARIA

BOLETÍN SISTEMA DE PAGOS EN COLOMBIA - MARZO DE 2021

1.2: Indicadores del Uso de CHEQUES - REPORTE CONSOLIDADO MENSUAL DE CHEQUES Y OTROS TÍTULOS COMPENSADOS - AÑO 2021

Valor en miles de millones de pesos

MES	PRIMERA SESIÓN		SEGUNDA SESIÓN		% DEVOLUCIONES	
	(Canje al Cobro)		(Devoluciones)		Cantidad %	Valor %
	Cantidad	Valor	Cantidad	Valor		
a. Enero	405.069	9.830	16.856	256	4,16%	2,60%
b. Febrero	475.850	11.798	17.949	271	3,77%	2,29%
c. Marzo	560.338	14.498	20.680	363	3,69%	2,50%
TOTAL	1.441.257	36.127	55.485	889	3,85%	2,46%

* Como proporción del canje al cobro, (devoluciones / canje al cobro)
Fuente: Departamento de Sistemas de Pago



BANCO DE LA REPÚBLICA
SUBGERENCIA DE SISTEMAS DE PAGO Y OPERACIÓN BANCARIA
BOLETÍN SISTEMA DE PAGOS EN COLOMBIA - MARZO DE 2021

1.3: Indicadores del Uso de CHEQUES: REPORTE CONSOLIDADO ANUAL DE TÍTULOS VALORES COMPENSADOS

Valor en miles de millones de pesos

AÑO	PRIMERA SESIÓN		SEGUNDA SESIÓN		% DEVOLUCIONES	
	(Canje al Cobro)		(Devoluciones)		Cantidad %	Valor %
	Cantidad	Valor	Cantidad	Valor		
1995	215.732.215	495.390	16.158.526	13.472	7,49%	2,72%
1996	212.486.746	531.509	22.635.079	20.270	10,65%	3,81%
1997	194.850.956	647.135	14.216.431	15.283	7,30%	2,36%
1998	173.214.524	685.864	12.367.343	18.401	7,14%	2,68%
1999	124.935.570	363.686	9.510.884	12.876	7,61%	3,54%
2000	99.755.905	341.262	5.683.129	9.342	5,70%	2,74%
2001	81.039.291	305.282	4.185.186	8.355	5,16%	2,74%
2002	76.611.375	308.937	3.872.516	8.478	5,05%	2,74%
2003	71.710.425	311.567	3.761.024	8.511	5,24%	2,73%
2004	65.590.278	321.024	3.387.993	8.055	5,17%	2,51%
2005	59.817.479	332.125	3.034.376	8.147	5,07%	2,45%
2006	60.510.743	373.972	3.055.848	9.647	5,05%	2,58%
2007	55.536.569	404.645	3.222.322	11.746	5,80%	2,90%
2008	48.337.437	400.634	3.144.250	11.697	6,50%	2,92%
2009	40.647.982	393.212	2.596.566	11.091	6,39%	2,82%

Corresponde a títulos valores compensados hasta: marzo de 2021
Fuente: Departamento de Sistemas de Pago



BANCO DE LA REPÚBLICA

SUBGERENCIA DE SISTEMAS DE PAGO Y OPERACIÓN BANCARIA

BOLETÍN SISTEMA DE PAGOS EN COLOMBIA - MARZO DE 2021

1.3: Indicadores del Uso de CHEQUES: REPORTE CONSOLIDADO ANUAL DE TÍTULOS VALORES COMPENSADOS

Valor en miles de millones de pesos

AÑO	PRIMERA SESIÓN		SEGUNDA SESIÓN		% DEVOLUCIONES	
	(Canje al Cobro)		(Devoluciones)		Cantidad %	Valor %
	Cantidad	Valor	Cantidad	Valor		
2010	36.343.795	389.768	2.057.312	9.888	5,66%	2,54%
2011	33.292.130	360.922	1.755.070	9.914	5,27%	2,75%
2012	29.489.131	326.056	1.606.946	9.650	5,45%	2,96%
2013	26.166.386	299.225	1.421.332	9.420	5,43%	3,15%
2014	23.853.920	293.048	1.240.135	9.149	5,20%	3,12%
2015	20.934.402	285.431	1.049.481	8.625	5,01%	3,02%
2016	18.093.721	268.009	900.542	8.687	4,98%	3,24%
2017	15.284.945	237.573	763.136	7.462	4,99%	3,14%
2018	13.092.922	214.754	640.473	6.424	4,89%	2,99%
2019	9.935.390	185.567	482.560	5.560	4,86%	3,00%
2020	6.267.730	137.317	289.979	4.020	4,63%	2,93%
2021	1.441.257	36.127	55.485	889	3,85%	2,46%

Corresponde a títulos valores compensados hasta: marzo de 2021

Fuente: Departamento de Sistemas de Pago



BANCO DE LA REPÚBLICA

SUBGERENCIA DE SISTEMAS DE PAGO Y OPERACIÓN BANCARIA

BOLETÍN SISTEMA DE PAGOS EN COLOMBIA - MARZO DE 2021

1.3.1: Indicadores del Uso de CHEQUES en Pesos Constantes: VALORES PRESENTADOS AL COBRO EXPRESADOS EN PESOS CONSTANTES

Valor en miles de millones de pesos

AÑO	CANJE AL COBRO	
	Valor*	VARIACION*
1995	956.813	0,00%
1996	843.866	-11,80%
1997	873.047	3,46%
1998	792.929	-9,18%
1999	384.848	-51,47%
2000	332.076	-13,71%
2001	275.955	-16,90%
2002	287.203	4,08%
2003	311.453	8,44%
2004	320.708	2,97%
2005	332.732	3,75%
2006	349.930	5,17%
2007	379.872	8,56%
2008	376.375	-0,92%
2009	372.520	-1,02%
2010	367.777	-1,27%

* Datos indexados con el IPC anual. Se recalcula la serie dado que la base de cálculo para el IPC fue modificada a partir del año 2018.

Fuente: Departamento de Sistemas de Pago



BANCO DE LA REPÚBLICA
SUBGERENCIA DE SISTEMAS DE PAGO Y OPERACIÓN BANCARIA
BOLETÍN SISTEMA DE PAGOS EN COLOMBIA - MARZO DE 2021

1.3.1: Indicadores del Uso de CHEQUES en Pesos Constantes: VALORES PRESENTADOS AL COBRO EXPRESADOS EN PESOS CONSTANTES

Valor en miles de millones de pesos

AÑO	CANJE AL COBRO	
	Valor*	VARIACION*
2011	360.921	-1,86%
2012	326.056	-9,66%
2013	299.225	-8,23%
2014	293.048	-2,06%
2015	285.431	-2,60%
2016	268.009	-6,10%
2017	237.573	-11,36%
2018	214.754	-9,60%
2019	212.393	-1,10%
2020	137.317	-35,35%

* Datos indexados con el IPC anual. Se recalcula la serie dado que la base de cálculo para el IPC fue modificada a partir del año 2018.
Fuente: Departamento de Sistemas de Pago



BANCO DE LA REPÚBLICA
 SUBGERENCIA DE SISTEMAS DE PAGO Y OPERACIÓN BANCARIA
 BOLETÍN SISTEMA DE PAGOS EN COLOMBIA - MARZO DE 2021

1.4 Indicadores del Uso de CHEQUES: COMPOSICIÓN DEL CANJE INTERBANCARIO

	\$0-\$100.000		\$100.000-300000		\$300.000-500000		\$500.000-1000000		>\$1.000.000		TOTAL	
	CANTIDAD 1/	VALOR 2/	CANTIDAD 1/	VALOR 2/	CANTIDAD 1/	VALOR 2/	CANTIDAD 1/	VALOR 2/	CANTIDAD 1/	VALOR 2/	CANTIDAD 1/	VALOR 2/
*.Promedio/2019	15	1	58	12	57	23	111	83	589	15.379	830	15.498
*.Promedio/2020	9	0	29	6	28	11	55	42	317	9.632	438	9.691
a. Enero/ 2021	6	0	20	4	20	8	40	30	255	8.344	341	8.387
b. Febrero/2021	8	0	23	5	23	9	46	35	300	10.032	400	10.081
c. Marzo/2021	10	0	27	5	26	11	52	39	355	12.317	470	12.373
TOTAL	23	1	70	14	70	28	138	105	910	30.693	1.211	30.841

1/ Miles de unidades; 2/ Miles de millones

Los datos corresponden a lo presentado por el Sistema de Compensación Electrónica de Cheques CEDEC, que corresponde a cerca del 90% del canje total a nivel nacional

Fuente: Departamento de Sistemas de Pago



BANCO DE LA REPÚBLICA
 SUBGERENCIA DE SISTEMAS DE PAGO Y OPERACIÓN BANCARIA
 BOLETÍN SISTEMA DE PAGOS EN COLOMBIA - MARZO DE 2021

1.4.1 Indicadores del Uso de CHEQUES: COMPOSICIÓN PORCENTUAL DEL CANJE INTERBANCARIO

	\$0-\$100.000		\$100.000-300000		\$300.000-500000		\$500.000-1000000		>\$1.000.000		TOTAL	
	CANTIDAD 1/	VALOR 2/	CANTIDAD 1/	VALOR 2/	CANTIDAD 1/	VALOR 2/	CANTIDAD 1/	VALOR 2/	CANTIDAD 1/	VALOR 2/	CANTIDAD 1/	VALOR 2/
*.Promedio/2019	1,80%	0,00%	7,17%	0,06%	7,06%	0,20%	13,58%	0,56%	70,37%	99,27%	100,00%	100,00%
*.Promedio/2020	2,09%	0,01%	6,63%	0,06%	6,53%	0,12%	12,78%	0,44%	71,98%	99,37%	100,00%	100,00%
a. Enero/ 2021	1,70%	0,00%	5,81%	0,05%	5,92%	0,10%	11,84%	0,36%	74,73%	99,49%	100,00%	100,00%
b. Febrero/2021	1,90%	0,00%	5,82%	0,05%	5,81%	0,09%	11,53%	0,35%	74,93%	99,51%	100,00%	100,00%
c. Marzo/2021	2,06%	0,00%	5,73%	0,04%	5,60%	0,09%	11,06%	0,32%	75,54%	99,55%	100,00%	100,00%
Promedio mes	1,89%	0,00%	5,79%	0,05%	5,78%	0,09%	11,47%	0,34%	75,07%	99,51%	100,00%	100,00%

Fuente: Departamento de Sistemas de Pago



BANCO DE LA REPÚBLICA
SUBGERENCIA DE SISTEMAS DE PAGO Y OPERACIÓN BANCARIA
BOLETÍN SISTEMA DE PAGOS EN COLOMBIA - MARZO DE 2021

1.5 Indicadores del Uso: TRANSFERENCIAS ELECTRÓNICAS INTERBANCARIAS BANCO DE LA REPÚBLICA *

Transferencias Interbancarias / Bajo Valor CENIT:

	*.Promedio/2020	a. Enero/ 2021	b. Febrero/2021	c. Marzo/2021	d. Total/ 2021
Valor (en miles de millones)	20.072	15.304	19.971	19.457	54.733
Volumen	840.315	592.835	726.636	857.459	2.176.930

Transferencias Interbancarias / Alto Valor CUD:

	*.Promedio/2020	a. Enero/ 2021	b. Febrero/2021	c. Marzo/2021	d. Total/ 2021
Valor (en miles de millones)	1.244.953	930.857	1.145.309	1.087.623	3.163.789
Volumen	125.394	108.101	124.198	124.360	356.659

* Transferencias entre diferentes entidades
Fuente: Departamento de Sistemas de Pago



**Tabla 1.6: Uso de Transferencias Electrónicas Interbancarias de Alto Valor - CUD:
DISTRIBUCIÓN HISTÓRICA DE LAS TRANSACCIONES**

Valores en miles de millones de pesos

		DCV	Depósitos Remunerados	Otras Operaciones 1/	Transferencias de Fondos	Total
2001	Valor	764.681	0	114.580	566.913	1.446.174
2001	Volumen	268.605	0	83.333	368.234	720.172
2002	Valor	1.203.352	0	288.108	738.940	2.230.400
2002	Volumen	390.741	0	98.109	430.414	919.264
2003	Valor	1.483.361	0	75.990	896.821	2.456.172
2003	Volumen	467.128	0	74.241	526.475	1.067.844
2004	Valor	2.344.126	0	58.193	1.182.799	3.585.117
2004	Volumen	749.899	0	120.339	676.812	1.547.050
2005	Valor	3.380.535	0	110.741	1.593.336	5.084.612
2005	Volumen	1.106.285	0	187.375	812.468	2.106.128
2006	Valor	3.907.168	0	112.501	1.861.245	5.880.914
2006	Volumen	1.290.744	0	172.733	876.333	2.339.810
2007	Valor	2.941.384	0	133.374	2.035.885	5.110.643
2007	Volumen	724.188	0	245.015	915.857	1.885.060
2008	Valor	3.671.332	0	192.676	2.165.752	6.029.760
2008	Volumen	502.608	0	230.710	996.940	1.730.258
2009	Valor	5.205.444	0	218.705	2.540.481	7.964.630
2009	Volumen	870.175	0	142.480	999.825	2.012.480
2010	Valor	3.826.328	1.416.201	218.960	2.704.155	8.165.644
2010	Volumen	812.029	34.889	112.567	1.131.517	2.091.002

1/ Corresponde a afectaciones débito a las cuentas, tales como COMPENSACIÓN INTERBANCARIA, IVA, GMF, COMISIONES, entre otras, originadas en el Sistema de Cuentas de Depósito CUD

2/ Corresponde a valores y volumen transados hasta: marzo de 2021

Fuente: Departamento de Sistemas de Pago



**Tabla 1.6: Uso de Transferencias Electrónicas Interbancarias de Alto Valor - CUD:
DISTRIBUCIÓN HISTÓRICA DE LAS TRANSACCIONES**

Valores en miles de millones de pesos

		DCV	Depósitos Remunerados	Otras Operaciones 1/	Transferencias de Fondos	Total
2011	Valor	3.761.018	1.972.741	207.374	2.589.096	8.530.229
2011	Volumen	624.593	40.964	128.678	1.041.627	1.835.862
2012	Valor	4.271.010	2.124.589	229.309	2.751.999	9.376.907
2012	Volumen	666.954	26.506	127.166	1.046.402	1.867.028
2013	Valor	3.799.200	1.519.107	237.551	2.872.499	8.428.357
2013	Volumen	562.825	17.924	119.441	846.169	1.546.359
2014	Valor	4.302.299	1.361.606	236.295	2.865.171	8.765.371
2014	Volumen	650.636	17.307	208.513	829.708	1.706.164
2015	Valor	5.002.021	1.656.804	261.361	3.228.985	10.149.171
2015	Volumen	545.182	15.983	237.775	872.064	1.671.004
2016	Valor	4.496.636	4.132.374	311.544	3.871.508	12.812.062
2016	Volumen	489.252	24.198	220.845	997.207	1.731.502
2017	Valor	5.669.277	3.421.110	354.446	4.049.225	13.494.058
2017	Volumen	629.556	21.451	193.188	968.487	1.812.682
2018	Valor	6.745.290	2.033.847	366.384	4.378.560	13.524.081
2018	Volumen	713.570	16.844	158.904	978.090	1.867.408
2019	Valor	6.063.194	1.043.261	22.085	5.140.351	12.268.890
2019	Volumen	454.926	13.080	156.591	1.025.672	1.649.269
2020	Valor /2	5.326.608	3.976.294	39.408	5.597.120	14.939.431
2020	Volumen /2	394.775	23.988	146.847	939.122	1.504.732
2021	Valor /1	1.352.798	400.880	5.450	1.404.661	3.163.789
2021	Volumen /1	104.425	2.558	35.389	214.287	356.659

1/ Corresponde a afectaciones débito a las cuentas, tales como COMPENSACIÓN INTERBANCARIA, IVA, GMF, COMISIONES, entre otras, originadas en el Sistema de Cuentas de Depósito CUD

2/ Corresponde a valores y volumen transados hasta: marzo de 2021

Fuente: Departamento de Sistemas de Pago



Tabla 1.7: Uso de Transferencias Electrónicas Interbancarias de Alto Valor - CUD: DISTRIBUCIÓN DE LAS TRANSACCIONES SEGÚN CONCEPTO

Valor en miles de millones de pesos

		OPERACIONES DCV 1/											OTRAS OPERA 9/	DEPOSITOS REMUNERADOS	TRANSFE. DE FONDOS 10/	TOTAL
		INVERSIÓN 2/	PAGO DE CAPITAL E INTERESES 3/	REPO ENTRE TERCEROS	REPOS REVERSA BRC	RETROCESIÓN REPOS BRC 4/	RETROCESIÓN SIMULTANEAS 5/	SIMULTANEAS 6/	COMPRA/ VENTAS 7/	TRAMSF. TEMP. VALORES	OTROS DCV 8/	SUBTOTAL				
*. Promedio/2020	Valor	5.541	42	314	0	89.189	129.711	129.617	72.322	0	17.148	443.884	3.284	331.358	466.427	1.244.953
*. Promedio/2020	Volumen	323	7	16	0	1.804	6.841	6.832	15.752	0	1.323	32.898	12.237	1.999	78.260	125.394
a. Enero/ 2021	Valor	5.621	103	0	0	62.059	99.141	102.030	92.048	0	19.161	380.162	708	142.248	407.739	930.857
a. Enero/ 2021	Volumen	431	35	0	0	1.437	5.366	5.534	17.498	0	1.329	31.630	11.095	797	64.579	108.101
b. Febrero/2021	Valor	5.173	1	0	0	110.553	139.094	137.915	99.490	0	25.885	518.110	1518	151.627	474.053	1.145.309
b. Febrero/2021	Volumen	333	3	0	0	1.963	7.158	7.113	19.718	0	1.522	37.810	11.749	904	73.735	124.198
c. Marzo/2021	Valor	5.156	0	0	0	65.672	139.680	140.130	70.435	0	33.452	454.525	3.224	107.005	522.869	1.087.623
c. Marzo/2021	Volumen	372	0	0	0	1.897	8.092	8.199	14.901	0	1.524	34.985	12.545	857	75.973	124.360
total	Valor	15.950	103	0	0	238.283	377.915	380.075	261.973	0	78.498	1.352.798	5.450	400.880	1.404.661	3.163.789
total	Volumen	1.136	38	0	0	5.297	20.616	20.846	52.117	0	4.375	104.425	35.389	2.558	214.287	356.659

1/ Corresponde a transferencias de fondos en el Sistema de Cuentas de Depósito CUD, originadas por transacciones con títulos valores en el DCV

2/ Corresponde a las colocaciones de títulos que efectivamente implicaron erogaciones de recursos. No incluye BRC, ni reinversiones en TDA, ni deducciones por retenciones en la fuente, ni operaciones de manejo de deuda, ni rendimientos por descuento ni por diferencia en cambio, CERT, TES de sentencias judiciales, Bonos Agrarios y de Valor Constante entre otros

3/ Corresponde al dinero efectivamente pagado en el CUD por este concepto, excluyendo la sustitución de títulos por canje de deuda, las capitalizaciones, descuentos y diferencias en cambio, los pagos por inversiones BR y los impuestos retenidos sobre rendimientos

4/ Incluye repos entre terceros y con el BR (overnight e intradía). No incluye el valor de los préstamos por encadenamientos de repos pero su los intereses. Tampoco incluye operaciones cruzadas.

5/ Corresponde a las retrocesiones u operaciones de regreso de las simultáneas realizadas en sistemas de negociación, de registro incluidas directamente en línea en el DCV por los depositantes directos. Las retrosimultáneas son realizadas automáticamente por el Depósito.

6/ Corresponde al valor liquidado de las simultáneas bajo la modalidad de entrega contra pago. No incluye operaciones cruzadas, ni las operaciones del BR o del MHCPDTN.

7/ Corresponde al valor liquidado de las compraventas bajo la modalidad de entrega contra pago. No incluye operaciones cruzadas, ni las operaciones del BR o del MHCPDTN.

8/ Corresponde a débitos a las Cuentas de Depósito originados en el DCV por constitución de Depósitos Remunerados (incluida la DGCPNT), cobro de intereses de repos activos encadenados, cobro de tarifas, aportes producto IBR, cobro de GMF.

9/ Corresponde a débitos a las Cuentas de Depósito originados en aplicativos corporativos tales como CENIT, CEDEC, JANO-Embargos, SOI, SIC, MASTER entre otros así como cobro de GMF, Tarifas y ajustes.

10/ Corresponde a transferencias de fondos en el CUD, originadas directamente por la entidad

Fuente: Departamento de Sistemas de Pago



BANCO DE LA REPÚBLICA
 SUBGERENCIA DE SISTEMAS DE PAGO Y OPERACIÓN BANCARIA
 BOLETÍN SISTEMA DE PAGOS EN COLOMBIA - MARZO DE 2021

Tabla 1.7.1: Uso de Transferencias Electrónicas Interbancarias de Alto Valor - CUD: DISTRIBUCIÓN TRANSFERENCIAS DE FONDOS SEGÚN CONCEPTO

Valor Movimiento en Miles de Millones de Pesos

		DIVISAS 1/	TÍTULOS	INTERBANCARIOS	IMPUESTOS	OTRAS 2/	CÁMARA DE RIESGO 3/	TOTAL
*. Promedio/2020	Valor	48.918	167.910	23.921	10.745	212.193	2.740	466.427
*. Promedio/2020	Volumen	2.511	38.940	1.279	2.670	29.986	2.874	78.260
a. Enero/2021	Valor	50.801	135.833	18.072	14.829	185.482	2.721	407.739
a. Enero/2021	Volumen	2.227	31.287	1.083	2.189	25.447	2.346	64.579
b. Febrero/2021	Valor	48.157	174.664	22.220	10.568	216.052	2.392	474.053
b. Febrero/2021	Volumen	2.462	37.137	1.249	2.388	27.944	2.555	73.735
c. Marzo/2021	Valor	63.755	178.456	24.430	13.405	238.832	3.990	522.869
c. Marzo/2021	Volumen	2.875	35.837	1.452	2.897	29.788	3.124	75.973
Total	Valor	162.714	488.954	64.723	38.802	640.366	9.104	1.404.661
Total	Volumen	7.564	104.261	3.784	7.474	83.179	8.025	214.287

1/ Corresponde a operaciones de la Cámara de Compensación de Divisas (administrada por la CRCC) tales como constitución de garantías, devolución de garantías, proveedores de liquidez y liquidación de la compensación multilateral. Adicionalmente incorpora la compra venta de divisas por fuera de la cámara.

2/ Corresponde a transferencias de fondos ordenadas por terceros, devolución puntos de IVA, movilización de cartera hipotecaria, pago de comisión al BR por admón. de títulos, comisiones y servicios entre entidades y pago de intereses de préstamos entre entidades.

3/ Corresponde a operaciones de la Cámara de Riesgo Central de Contraparte tales como constitución de garantías, devolución de garantías y liquidación de la compensación multilateral.

Fuente: Departamento de Sistemas de Pago



1.7.2 Distribución por rango de horas de las transacciones en el sistema de pagos de alto valor – CUD

Valores

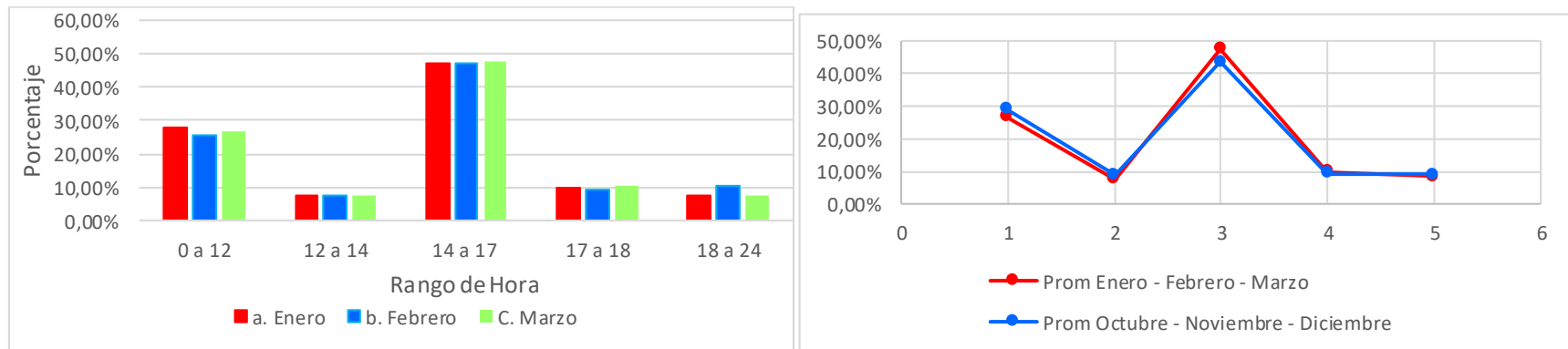

Mes	0 a 12	12 a 14	14 a 17	17 a 18	18 a 24
a. Enero	28,06%	7,56%	47,23%	9,76%	7,37%
b. Febrero	25,29%	7,62%	47,33%	9,50%	10,26%
C. Marzo	26,57%	7,26%	47,80%	10,64%	7,73%



Volumen

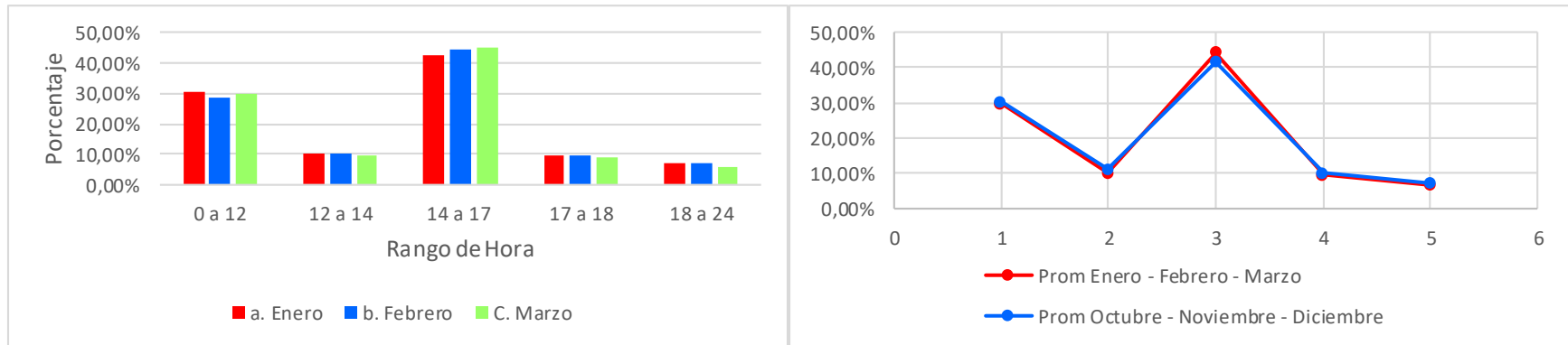

Mes	0 a 12	12 a 14	14 a 17	17 a 18	18 a 24
a. Enero	30,18%	10,32%	42,57%	9,75%	7,19%
b. Febrero	28,83%	10,08%	44,32%	9,64%	7,12%
C. Marzo	30,09%	9,84%	45,20%	9,14%	5,73%



BANCO DE LA REPÚBLICA
SUBGERENCIA DE SISTEMAS DE PAGO Y OPERACIÓN BANCARIA
BOLETÍN SISTEMA DE PAGOS EN COLOMBIA - MARZO DE 2021

1.8 Indicadores de Pagos en el Sistema de Pagos de Alto Valor CUD

Mes	Pagos/Saldo Inicio Dia	Pagos Mes/PIB
a. Enero/ 2021	2,87	0,82
b. Febrero/ 2021	3,50	0,95
c. Marzo/ 2021	2,85	1,01

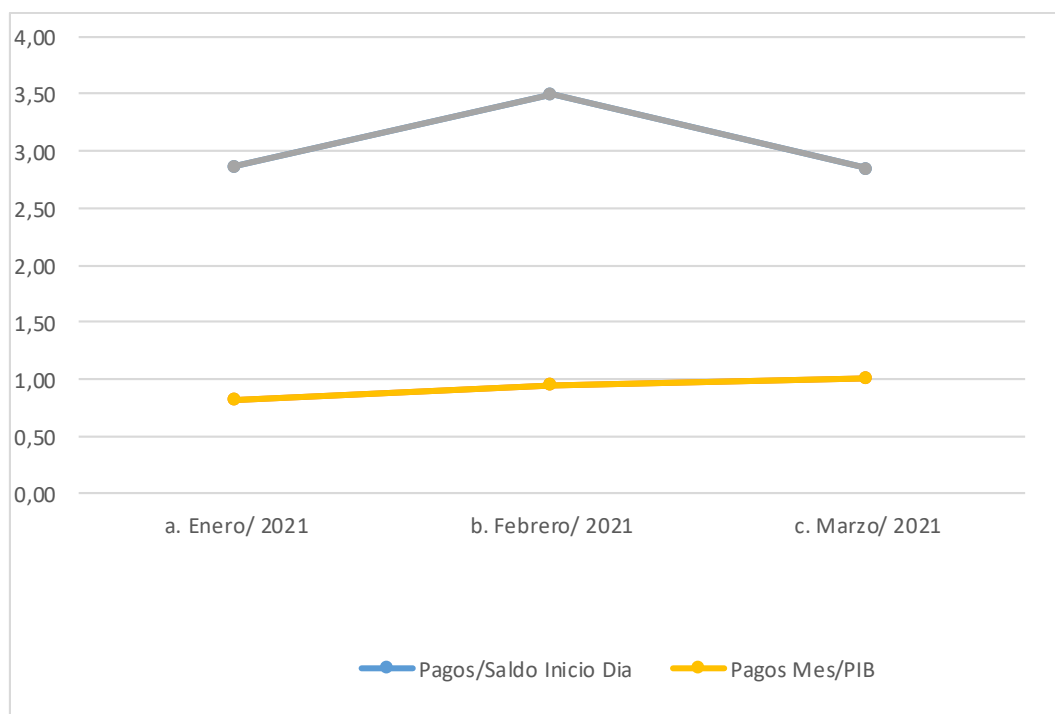

PIB correspondiente al valor provisional calculado por el DANE para el año inmediatamente anterior
Fuente: Departamento de Sistemas de Pago