



BANCO DE LA REPÚBLICA

SUBGERENCIA DE SISTEMAS DE PAGO Y OPERACIÓN BANCARIA

BOLETÍN SISTEMA DE PAGOS EN COLOMBIA - DICIEMBRE DE 2020

1.2: Indicadores del Uso de CHEQUES - REPORTE CONSOLIDADO MENSUAL DE CHEQUES Y OTROS TÍTULOS COMPENSADOS - AÑO 2019

Valor en miles de millones de pesos

MES	PRIMERA SESIÓN		SEGUNDA SESIÓN		% DEVOLUCIONES	
	(Canje al Cobro)		(Devoluciones)		Cantidad %	Valor %
	Cantidad	Valor	Cantidad	Valor		
a. Enero	804.999	15.097	39.644	420	4,92%	2,78%
b. Febrero	823.279	13.738	40.027	438	4,86%	3,19%
c. Marzo	834.591	14.698	41.800	494	5,01%	3,36%
d. Abril	827.610	15.289	42.661	450	5,15%	2,94%
e. Mayo	871.010	15.667	43.961	511	5,05%	3,26%
f. Junio	759.726	14.363	37.403	406	4,92%	2,83%
g. Julio	919.888	16.087	44.678	479	4,86%	2,98%
h. Agosto	813.572	14.933	40.504	423	4,98%	2,83%
i. Septiembre	826.358	16.007	37.940	449	4,59%	2,80%
j. Octubre	847.754	16.422	39.690	463	4,68%	2,82%
k. Noviembre	739.142	14.785	34.370	394	4,65%	2,67%
l. Diciembre	867.461	18.481	39.882	633	4,60%	3,43%
TOTAL	9.935.390	185.567	482.560	5.560	4,86%	3,00%

* Como proporción del canje al cobro, (devoluciones / canje al cobro)
Fuente: Departamento de Sistemas de Pago



BANCO DE LA REPÚBLICA

SUBGERENCIA DE SISTEMAS DE PAGO Y OPERACIÓN BANCARIA

BOLETÍN SISTEMA DE PAGOS EN COLOMBIA - DICIEMBRE DE 2020

1.2: Indicadores del Uso de CHEQUES - REPORTE CONSOLIDADO MENSUAL DE CHEQUES Y OTROS TÍTULOS COMPENSADOS - AÑO 2020

Valor en miles de millones de pesos

MES	PRIMERA SESIÓN		SEGUNDA SESIÓN		% DEVOLUCIONES	
	(Canje al Cobro)		(Devoluciones)		Cantidad %	Valor %
	Cantidad	Valor	Cantidad	Valor		
a. Enero	828.541	16.823	37.424	465	4,52%	2,76%
b. Febrero	839.107	16.400	37.605	495	4,48%	3,02%
c. Marzo	701.893	14.464	33.496	589	4,77%	4,07%
d. Abril	274.215	5.715	20.240	199	7,38%	3,48%
e. Mayo	346.504	6.399	19.955	215	5,76%	3,36%
f. Junio	395.183	7.863	19.505	265	4,94%	3,37%
g. Julio	479.868	9.314	21.326	273	4,44%	2,93%
h. Agosto	411.182	9.270	18.772	272	4,57%	2,94%
i. Septiembre	482.175	12.038	20.735	305	4,30%	2,53%
j. Octubre	490.035	12.093	20.186	292	4,12%	2,41%
k. Noviembre	475.267	12.126	19.434	285	4,09%	2,35%
l. Diciembre	543.760	14.813	21.301	365	3,92%	2,46%
TOTAL	6.267.730	137.317	289.979	4.020	4,63%	2,93%

* Como proporción del canje al cobro, (devoluciones / canje al cobro)
Fuente: Departamento de Sistemas de Pago



BANCO DE LA REPÚBLICA

SUBGERENCIA DE SISTEMAS DE PAGO Y OPERACIÓN BANCARIA

BOLETÍN SISTEMA DE PAGOS EN COLOMBIA - DICIEMBRE DE 2020

1.3: Indicadores del Uso de CHEQUES: REPORTE CONSOLIDADO ANUAL DE TÍTULOS VALORES COMPENSADOS

Valor en miles de millones de pesos

AÑO	PRIMERA SESIÓN		SEGUNDA SESIÓN		% DEVOLUCIONES	
	(Canje al Cobro)		(Devoluciones)		Cantidad %	Valor %
	Cantidad	Valor	Cantidad	Valor		
1995	215.732.215	495.390	16.158.526	13.472	7,49%	2,72%
1996	212.486.746	531.509	22.635.079	20.270	10,65%	3,81%
1997	194.850.956	647.135	14.216.431	15.283	7,30%	2,36%
1998	173.214.524	685.864	12.367.343	18.401	7,14%	2,68%
1999	124.935.570	363.686	9.510.884	12.876	7,61%	3,54%
2000	99.755.905	341.262	5.683.129	9.342	5,70%	2,74%
2001	81.039.291	305.282	4.185.186	8.355	5,16%	2,74%
2002	76.611.375	308.937	3.872.516	8.478	5,05%	2,74%
2003	71.710.425	311.567	3.761.024	8.511	5,24%	2,73%
2004	65.590.278	321.024	3.387.993	8.055	5,17%	2,51%
2005	59.817.479	332.125	3.034.376	8.147	5,07%	2,45%
2006	60.510.743	373.972	3.055.848	9.647	5,05%	2,58%
2007	55.536.569	404.645	3.222.322	11.746	5,80%	2,90%
2008	48.337.437	400.634	3.144.250	11.697	6,50%	2,92%
2009	40.647.982	393.212	2.596.566	11.091	6,39%	2,82%

Corresponde a títulos valores compensados hasta: diciembre de 2020

Fuente: Departamento de Sistemas de Pago



BANCO DE LA REPÚBLICA

SUBGERENCIA DE SISTEMAS DE PAGO Y OPERACIÓN BANCARIA

BOLETÍN SISTEMA DE PAGOS EN COLOMBIA - DICIEMBRE DE 2020

1.3: Indicadores del Uso de CHEQUES: REPORTE CONSOLIDADO ANUAL DE TÍTULOS VALORES COMPENSADOS

Valor en miles de millones de pesos

AÑO	PRIMERA SESIÓN		SEGUNDA SESIÓN		% DEVOLUCIONES	
	(Canje al Cobro)		(Devoluciones)		Cantidad %	Valor %
	Cantidad	Valor	Cantidad	Valor		
2010	36.343.795	389.768	2.057.312	9.888	5,66%	2,54%
2011	33.292.130	360.922	1.755.070	9.914	5,27%	2,75%
2012	29.489.131	326.056	1.606.946	9.650	5,45%	2,96%
2013	26.166.386	299.225	1.421.332	9.420	5,43%	3,15%
2014	23.853.920	293.048	1.240.135	9.149	5,20%	3,12%
2015	20.934.402	285.431	1.049.481	8.625	5,01%	3,02%
2016	18.093.721	268.009	900.542	8.687	4,98%	3,24%
2017	15.284.945	237.573	763.136	7.462	4,99%	3,14%
2018	13.092.922	214.754	640.473	6.424	4,89%	2,99%
2019	9.935.390	185.567	482.560	5.560	4,86%	3,00%
2020	6.267.730	137.317	289.979	4.020	4,63%	2,93%

Corresponde a títulos valores compensados hasta: diciembre de 2020

Fuente: Departamento de Sistemas de Pago



BANCO DE LA REPÚBLICA

SUBGERENCIA DE SISTEMAS DE PAGO Y OPERACIÓN BANCARIA

BOLETÍN SISTEMA DE PAGOS EN COLOMBIA - DICIEMBRE DE 2020

1.3.1: Indicadores del Uso de CHEQUES en Pesos Constantes: VALORES PRESENTADOS AL COBRO EXPRESADOS EN PESOS CONSTANTES

Valor en miles de millones de pesos

AÑO	CANJE AL COBRO	
	Valor*	VARIACION*
1995	956.813	0,00%
1996	843.866	-11,80%
1997	873.047	3,46%
1998	792.929	-9,18%
1999	384.848	-51,47%
2000	332.076	-13,71%
2001	275.955	-16,90%
2002	287.203	4,08%
2003	311.453	8,44%
2004	320.708	2,97%
2005	332.732	3,75%
2006	349.930	5,17%
2007	379.872	8,56%
2008	376.375	-0,92%
2009	372.520	-1,02%
2010	367.777	-1,27%

* Datos indexados con el IPC anual. Se recalcula la serie dado que la base de cálculo para el IPC fue modificada a partir del año 2018.
Fuente: Departamento de Sistemas de Pago



1.3.1: Indicadores del Uso de CHEQUES en Pesos Constantes: VALORES PRESENTADOS AL COBRO EXPRESADOS EN PESOS CONSTANTES

Valor en miles de millones de pesos

AÑO	CANJE AL COBRO	
	Valor*	VARIACION*
2011	360.921	-1,86%
2012	326.056	-9,66%
2013	299.225	-8,23%
2014	293.048	-2,06%
2015	285.431	-2,60%
2016	268.009	-6,10%
2017	237.573	-11,36%
2018	214.754	-9,60%
2019	212.393	-1,10%
2020	137.317	-35,35%

* Datos indexados con el IPC anual. Se recalcula la serie dado que la base de cálculo para el IPC fue modificada a partir del año 2018.



1.4 Indicadores del Uso de CHEQUES: COMPOSICIÓN DEL CANJE INTERBANCARIO

	\$0-\$100.000		\$100.000-300000		\$300.000-500000		\$500.000-1000000		>\$1.000.000		TOTAL	
	CANTIDAD 1/	VALOR 2/	CANTIDAD 1/	VALOR 2/	CANTIDAD 1/	VALOR 2/	CANTIDAD 1/	VALOR 2/	CANTIDAD 1/	VALOR 2/	CANTIDAD 1/	VALOR 2/
*.Promedio/2018	18	1	74	15	73	29	137	102	656	15.583	957	15.812
*.Promedio/2019	15	1	58	12	57	23	111	83	589	15.379	830	15.498
a. Enero/ 2020	11	1	40	8	39	16	76	57	440	12.478	606	12.560
b. Febrero/2020	13	1	46	9	45	18	90	68	532	14.329	726	14.425
c. Marzo/2020	11	1	40	8	39	16	76	57	440	12.478	606	12.560
d. Abril/2020	5	0	17	3	17	7	32	24	163	4.912	234	4.947
e. Mayo/2020	7	0	22	5	22	9	42	32	204	5.399	298	5.444
f. Junio/2020	8	0	24	5	24	10	46	34	236	6.676	338	6.726
g. Julio/2020	10	1	29	6	28	11	55	42	287	7.904	410	7.964
h. Agosto/2020	7	0	24	5	24	10	47	35	248	7.857	350	7.907
i. Septiembre/2020	8	0	26	5	26	10	50	38	298	10.214	408	10.268
j. Octubre/2020	9	0	26	5	25	10	49	37	306	10.363	415	10.416
k. Noviembre/2020	8	0	25	5	25	10	47	36	301	10.355	406	10.406
l. Diciembre/2020	7	0	26	5	27	11	53	40	348	12.613	461	12.669
TOTAL	107	6	345	70	339	137	664	501	3.803	115.579	5.257	116.293

1/ Miles de unidades; 2/ Miles de millones

Los datos corresponden a lo presentado por el Sistema de Compensación Electrónica de Cheques CEDEC, que corresponde a cerca del 90% del canje total a nivel nacional

Fuente: Departamento de Sistemas de Pago



BANCO DE LA REPÚBLICA

SUBGERENCIA DE SISTEMAS DE PAGO Y OPERACIÓN BANCARIA

BOLETÍN SISTEMA DE PAGOS EN COLOMBIA - DICIEMBRE DE 2020

1.4.1 Indicadores del Uso de CHEQUES: COMPOSICIÓN PORCENTUAL DEL CANJE INTERBANCARIO

	\$0-\$100.000		\$100.000-300000		\$300.000-500000		\$500.000-1000000		>\$1.000.000		TOTAL	
	CANTIDAD 1/	VALOR 2/	CANTIDAD 1/	VALOR 2/	CANTIDAD 1/	VALOR 2/	CANTIDAD 1/	VALOR 2/	CANTIDAD 1/	VALOR 2/	CANTIDAD 1/	VALOR 2/
*.Promedio/2018	1,81%	0,00%	7,68%	0,09%	7,59%	0,19%	14,29%	0,64%	68,61%	99,21%	100,00%	100,00%
*.Promedio/2019	1,80%	0,00%	7,17%	0,06%	7,06%	0,20%	13,58%	0,56%	70,37%	99,27%	100,00%	100,00%
a. Enero/ 2020	1,89%	0,01%	6,53%	0,06%	6,36%	0,12%	12,60%	0,46%	72,62%	99,35%	100,00%	100,00%
b. Febrero/2020	1,72%	0,00%	6,37%	0,07%	6,22%	0,13%	12,44%	0,47%	73,24%	99,33%	100,00%	100,00%
c. Marzo/2020	1,89%	0,01%	6,53%	0,06%	6,36%	0,12%	12,60%	0,46%	72,62%	99,35%	100,00%	100,00%
d. Abril/2020	2,30%	0,01%	7,08%	0,07%	7,08%	0,14%	13,85%	0,49%	69,70%	99,30%	100,00%	100,00%
e. Mayo/2020	2,39%	0,01%	7,51%	0,08%	7,37%	0,16%	14,23%	0,59%	68,51%	99,16%	100,00%	100,00%
f. Junio/2020	2,47%	0,01%	7,11%	0,07%	7,01%	0,14%	13,55%	0,51%	69,86%	99,27%	100,00%	100,00%
g. Julio/2020	2,51%	0,01%	7,10%	0,07%	6,79%	0,14%	13,53%	0,53%	70,07%	99,25%	100,00%	100,00%
h. Agosto/2020	2,12%	0,01%	6,86%	0,06%	6,80%	0,12%	13,40%	0,45%	70,82%	99,36%	100,00%	100,00%
i. Septiembre/2020	2,00%	0,00%	6,47%	0,05%	6,30%	0,10%	12,25%	0,37%	72,99%	99,48%	100,00%	100,00%
j. Octubre/2020	2,16%	0,00%	6,25%	0,05%	6,12%	0,10%	11,81%	0,35%	73,66%	99,49%	100,00%	100,00%
k. Noviembre/2020	1,96%	0,00%	6,07%	0,05%	6,14%	0,10%	11,62%	0,34%	74,21%	99,51%	100,00%	100,00%
l. Diciembre/2020	1,61%	0,00%	5,69%	0,04%	5,76%	0,09%	11,46%	0,32%	75,47%	99,55%	100,00%	100,00%
Promedio mes	2,09%	0,01%	6,63%	0,06%	6,53%	0,12%	12,78%	0,44%	71,98%	99,37%	100,00%	100,00%

Fuente: Departamento de Sistemas de Pago



BANCO DE LA REPÚBLICA

SUBGERENCIA DE SISTEMAS DE PAGO Y OPERACIÓN BANCARIA

BOLETÍN SISTEMA DE PAGOS EN COLOMBIA - DICIEMBRE DE 2020

1.5 Indicadores del Uso: TRANSFERENCIAS ELECTRÓNICAS INTERBANCARIAS BANCO DE LA REPÚBLICA *

Transferencias Interbancarias / Bajo Valor CENIT:

	*.Promedio/ 2019	a. Enero/ 2020	b. Febrero/ 2020	c. Marzo/ 2020	d. Abril/ 2020	e. Mayo/ 2020	f. Junio/ 2020	g. Julio/ 2020	h. Agosto/ 2020	i. Septiembre/ 2020	j. Octubre/ 2020	k. Noviembre/ 2020	l. Diciembre/ 2020	d. Total/ 2020
Valor (en miles de millones)	18.170	14.784	16.524	19.542	18.682	16.743	21.959	18.925	17.615	19.186	18.970	25.609	32.325	240.864
Volumen	954.286	730.464	786.637	897.567	684.942	745.913	772.315	838.018	864.139	913.136	905.034	867.223	1.078.390	10.083.778

Transferencias Interbancarias / Alto Valor CUD:

	*.Promedio/ 2019	a. Enero/ 2020	b. Febrero/ 2020	c. Marzo/ 2020	d. Abril/ 2020	e. Mayo/ 2020	f. Junio/ 2020	g. Julio/ 2020	h. Agosto/ 2020	i. Septiembre/ 2020	j. Octubre/ 2020	k. Noviembre/ 2020	l. Diciembre/ 2020	d. Total/ 2020
Valor (en miles de millones)	1.022.408	1.302.635	1.414.017	1.494.789	1.155.603	1.521.573	1.285.782	1.493.808	1.135.280	1.258.135	956.382	908.229	1.013.199	14.939.431
Volumen	137.439	139.415	147.259	146.091	112.786	120.960	122.698	135.346	118.580	127.905	116.555	109.088	108.049	1.504.732

* Transferencias entre diferentes entidades
Fuente: Departamento de Sistemas de Pago



BANCO DE LA REPÚBLICA

SUBGERENCIA DE SISTEMAS DE PAGO Y OPERACIÓN BANCARIA

BOLETÍN SISTEMA DE PAGOS EN COLOMBIA - DICIEMBRE DE 2020

Tabla 1.6: Uso de Transferencias Electrónicas Interbancarias de Alto Valor - CUD: DISTRIBUCIÓN HISTÓRICA DE LAS TRANSACCIONES

Valores en miles de millones de pesos

		DCV	Depósitos Remunerados	Otras Operaciones 1/	Transferencias de Fondos	Total
2001	Valor	764.681	0	114.580	566.913	1.446.174
2001	Volumen	268.605	0	83.333	368.234	720.172
2002	Valor	1.203.352	0	288.108	738.940	2.230.400
2002	Volumen	390.741	0	98.109	430.414	919.264
2003	Valor	1.483.361	0	75.990	896.821	2.456.172
2003	Volumen	467.128	0	74.241	526.475	1.067.844
2004	Valor	2.344.126	0	58.193	1.182.799	3.585.117
2004	Volumen	749.899	0	120.339	676.812	1.547.050
2005	Valor	3.380.535	0	110.741	1.593.336	5.084.612
2005	Volumen	1.106.285	0	187.375	812.468	2.106.128
2006	Valor	3.907.168	0	112.501	1.861.245	5.880.914
2006	Volumen	1.290.744	0	172.733	876.333	2.339.810
2007	Valor	2.941.384	0	133.374	2.035.885	5.110.643
2007	Volumen	724.188	0	245.015	915.857	1.885.060
2008	Valor	3.671.332	0	192.676	2.165.752	6.029.760
2008	Volumen	502.608	0	230.710	996.940	1.730.258
2009	Valor	5.205.444	0	218.705	2.540.481	7.964.630
2009	Volumen	870.175	0	142.480	999.825	2.012.480

1/ Corresponde a afectaciones débito a las cuentas, tales como COMPENSACIÓN INTERBANCARIA, IVA, GMF, COMISIONES, entre otras, originadas en el Sistema de Cuentas de Depósito CUD

2/ Corresponde a valores y volumen transados hasta: *diciembre* de 2020

Fuente: Departamento de Sistemas de Pago



BANCO DE LA REPÚBLICA

SUBGERENCIA DE SISTEMAS DE PAGO Y OPERACIÓN BANCARIA

BOLETÍN SISTEMA DE PAGOS EN COLOMBIA - DICIEMBRE DE 2020

Tabla 1.6: Uso de Transferencias Electrónicas Interbancarias de Alto Valor - CUD: DISTRIBUCIÓN HISTÓRICA DE LAS TRANSACCIONES

Valores en miles de millones de pesos

		DCV	Depósitos Remunerados	Otras Operaciones 1/	Transferencias de Fondos	Total
2010	Valor	3.826.328	1.416.201	218.960	2.704.155	8.165.644
2010	Volumen	812.029	34.889	112.567	1.131.517	2.091.002
2011	Valor	3.761.018	1.972.741	207.374	2.589.096	8.530.229
2011	Volumen	624.593	40.964	128.678	1.041.627	1.835.862
2012	Valor	4.271.010	2.124.589	229.309	2.751.999	9.376.907
2012	Volumen	666.954	26.506	127.166	1.046.402	1.867.028
2013	Valor	3.799.200	1.519.107	237.551	2.872.499	8.428.357
2013	Volumen	562.825	17.924	119.441	846.169	1.546.359
2014	Valor	4.302.299	1.361.606	236.295	2.865.171	8.765.371
2014	Volumen	650.636	17.307	208.513	829.708	1.706.164
2015	Valor	5.002.021	1.656.804	261.361	3.228.985	10.149.171
2015	Volumen	545.182	15.983	237.775	872.064	1.671.004
2016	Valor	4.496.636	4.132.374	311.544	3.871.508	12.812.062
2016	Volumen	489.252	24.198	220.845	997.207	1.731.502
2017	Valor	5.669.277	3.421.110	354.446	4.049.225	13.494.058
2017	Volumen	629.556	21.451	193.188	968.487	1.812.682
2018	Valor	6.745.290	2.033.847	366.384	4.378.560	13.524.081
2018	Volumen	713.570	16.844	158.904	978.090	1.867.408
2019	Valor	6.063.194	1.043.261	22.085	5.140.351	12.268.890
2019	Volumen	454.926	13.080	156.591	1.025.672	1.649.269
2020	Valor /2	5.326.608	3.976.294	39.408	5.597.120	14.939.431
2020	Volumen /2	394.775	23.988	146.847	939.122	1.504.732

1/ Corresponde a afectaciones débito a las cuentas, tales como COMPENSACIÓN INTERBANCARIA, IVA, GMF, COMISIONES, entre otras, originadas en el Sistema de Cuentas de Depósito CUD

2/ Corresponde a valores y volumen transados hasta: *diciembre* de 2020

Fuente: Departamento de Sistemas de Pago



BANCO DE LA REPÚBLICA
 SUBGERENCIA DE SISTEMAS DE PAGO Y OPERACIÓN BANCARIA
 BOLETÍN SISTEMA DE PAGOS EN COLOMBIA - DICIEMBRE DE 2020

**Tabla 1.7: Uso de Transferencias Electrónicas Interbancarias de Alto Valor -
 CUD: DISTRIBUCIÓN DE LAS TRANSACCIONES SEGÚN CONCEPTO**
 Valor en miles de millones de pesos

		OPERACIONES DCV 1/											OTRAS OPERA 9/	DEPOSITOS REMUNERADOS	TRANSFE. DE FONDOS 10/	TOTAL
		INVERSIÓN 2/	PAGO DE CAPITAL E INTERESES 3/	REPO ENTRE TERCEROS	REPOS REVERSA BRC	RETROCESIÓN REPOS BRC 4/	RETROCESIÓN SIMULTANEAS 5/	SIMULTANEAS 6/	COMPRA/VENTAS 7/	TRAMSF. TEMP. VALORES	OTROS DCV 8/	SUBTOTAL				
*. Promedio/ 2019	Valor	3.644	36	433	0	166.686	104.300	104.296	96.846	0	29.026	505.266	1.840	86.938	428.363	1.022.407
*. Promedio/ 2019	Volumen	326	6	20	0	2.042	6.234	6.230	21.110	0	1.943	37.827	13.032	1.107	85.473	137.439
a. Enero/ 2020	Valor	5.583	55	461	0	119.266	121.688	123.341	94.577	0	18.737	483.708	610	371.269	447.049	1.302.635
a. Enero/ 2020	Volumen	517	20	21	0	1.696	6.819	6.906	21.766	0	1.501	39.246	13.396	2166	84.607	139.415
b. Febrero/2020	Valor	5.387	0	498	0	108.833	123.417	123.169	112.969	0	17.023	491.297	286	472.135	450.298	1.414.017
b. Febrero/2020	Volumen	394	0	20	0	1.677	7.044	7.081	26.168	0	1.454	43.838	12.448	2581	88.392	147.259
c. Marzo/2020	Valor	2.267	2	561	0	119.224	132.246	126.628	80.927	0	23.051	484.906	4.577	395.862	609.444	1.494.789
c. Marzo/2020	Volumen	155	5	19	0	2.323	7.164	6.904	18.640	0	1.411	36.621	12.904	2558	94.008	146.091
d. Abril/2020	Valor	3.239	142	338	0	41.512	106.209	109.669	38.278	0	13.843	313.230	3.819	393.050	445.504	1.155.603
d. Abril/2020	Volumen	289	29	20	0	1.522	5.720	5.795	9.249	0	1.162	23.786	12.042	2.320	74.638	112.786
e. Mayo/2020	Valor	13.303	2	367	0	63.202	136.429	140.897	58.099	0	13.003	425.302	4.376	665.331	426.565	1.521.573
e. Mayo/2020	Volumen	351	8	19	0	1.677	6.839	7.015	14.184	0	1.131	31.224	11.534	3.249	74.953	120.960
f. Junio/2020	Valor	3.075	0	345	0	123.206	129.029	127.002	51.887	0	12.373	446.917	4.416	385.562	448.887	1.285.782
f. Junio/2020	Volumen	259	0	19	0	2.172	6.888	6.810	12.805	0	1.215	30.168	11.722	2.288	78.520	122.698
g. Julio/2020	Valor	7.254	62	411	0	106.810	179.584	177.950	81.795	0	15.458	569.324	2.942	465.290	456.252	1.493.808
g. Julio/2020	Volumen	556	15	22	0	1.885	9.432	9.447	17.002	0	1.313	39.672	13.102	2.636	79.936	135.346
h. Agosto/2020	Volumen	4.927	0	308	0	57.626	149.784	149.019	64.245	0	13.796	439.706	1.546	258.666	435.362	1.135.280
h. Agosto/2020	Volumen	321	1	18	0	1.487	7.697	7.602	14.752	0	1.198	33.076	10.839	1.751	72.914	118.580
i. Septiembre/2020	Volumen	9.135	0	273	0	92.417	144.563	145.363	88.513	0	18.979	499.243	2.106	261.947	494.839	1.258.135
i. Septiembre/2020	Volumen	277	0	21	0	1.943	7.927	7.905	16.847	0	1.398	36.318	12.441	1.947	77.199	127.905
j. Octubre/2020	Valor	5.705	234	199	0	62.142	114.789	114.864	78.669	0	18.495	395.097	2.804	111.465	447.016	956.382
j. Octubre/2020	Volumen	405	6	13	0	1.658	5.930	5.948	15.078	0	1.447	30.485	12.406	1.199	72.465	116.555
k. Noviembre/2020	Valor	5.541	9	0	0	79.835	110.442	111.264	69.674	0	17.398	394.162	5.474	58.360	450.233	908.229
k. Noviembre/2020	Volumen	309	3	0	0	1.738	5.485	5.438	13.104	0	1.350	27.427	11.753	559	69.349	109.088



BANCO DE LA REPÚBLICA
SUBGERENCIA DE SISTEMAS DE PAGO Y OPERACIÓN BANCARIA
BOLETÍN SISTEMA DE PAGOS EN COLOMBIA - DICIEMBRE DE 2020

I. Diciembre/2020	Valor	1.070	0	0	0	96.200	108.355	106.238	48.233	0	23.619	383.715	6.453	137.357	485.674	1.013.199
I. Diciembre/2020	Volumen	42	0	0	0	1.869	5.142	5.135	9.425	0	1.301	22.914	12.260	734	72.141	108.049
total	Valor	66.486	506	3.763	0	1.070.273	1.556.534	1.555.403	867.868	0	205.776	5.326.608	39.408	3.976.294	5.597.120	14.939.431
total	Volumen	3.875	87	192	0	21.647	82.087	81.986	189.020	0	15.881	394.775	146.847	23.988	939.122	1.504.732

1/ Corresponde a transferencias de fondos en el Sistema de Cuentas de Depósito CUD, originadas por transacciones con títulos valores en el DCV

2/ Corresponde a las colocaciones de títulos que efectivamente implicaron erogaciones de recursos. No incluye BRC, ni reinversiones en TDA, ni deducciones por retenciones en la fuente, ni operaciones de manejo de deuda, ni rendimientos por descuento ni por diferencia en cambio, CERT, TES de sentencias judiciales, Bonos Agrarios y de Valor Constante entre otros

3/ Corresponde al dinero efectivamente pagado en el CUD por este concepto, excluyendo la sustitución de títulos por canje de deuda, las capitalizaciones, descuentos y diferencias en cambio, los pagos por inversiones BR y los impuestos retenidos sobre rendimientos

4/ Incluye repos entre terceros y con el BR (overnight e intradía). No incluye el valor de los préstamos por encadenamientos de repos pero si los intereses. Tampoco incluye operaciones cruzadas.

5/ Corresponde a las retrocesiones u operaciones de regreso de las simultáneas realizadas en sistemas de negociación, de registro incluidas directamente en línea en el DCV por los depositantes directos. Las retrosimultáneas son realizadas automáticamente por el Depósito.

6/ Corresponde al valor liquidado de las simultáneas bajo la modalidad de entrega contra pago. No incluye operaciones cruzadas, ni las operaciones del BR o del MHCPDTN.

7/ Corresponde al valor liquidado de las compraventas bajo la modalidad de entrega contra pago. No incluye operaciones cruzadas, ni las operaciones del BR o del MHCPDTN.

8/ Corresponde a débitos a las Cuentas de Depósito originados en el DCV por constitución de Depósitos Remunerados (incluida la DGCPTN), cobro de intereses de repos activos encadenados, cobro de tarifas, aportes producto IBR, cobro de GMF.

9/ Corresponde a débitos a las Cuentas de Depósito originados en aplicativos corporativos tales como CENIT, CEDEC, JANO-Embargos, SOI, SIC, MASTER entre otros así como cobro de GMF, Tarifas y ajustes.

10/ Corresponde a transferencias de fondos en el CUD, originadas directamente por la entidad

Fuente: Departamento de Sistemas de Pago



BANCO DE LA REPÚBLICA

SUBGERENCIA DE SISTEMAS DE PAGO Y OPERACIÓN BANCARIA

BOLETÍN SISTEMA DE PAGOS EN COLOMBIA - DICIEMBRE DE 2020

Tabla 1.7.1: Uso de Transferencias Electrónicas Interbancarias de Alto Valor - CUD: DISTRIBUCIÓN TRANSFERENCIAS DE FONDOS SEGÚN CONCEPTO

Valor Movimiento en Miles de Millones de Pesos

		DIVISAS 1/	TÍTULOS	INTERBANCARIOS	IMPUESTOS	OTRAS 2/	CÁMARA DE RIESGO 3/	TOTAL
*. Promedio/ 2019	Valor	41.507	161.668	21.884	12.240	189.598	1.466	428.363
*. Promedio/ 2019	Volumen	2.736	44.002	1.438	2.575	31.602	3.122	85.473
a. Enero/ 2020	Valor	44.752	168.681	23.829	18.726	189.466	1.595	447.049
a. Enero/ 2020	Volumen	2.519	43.071	1.431	2.765	31.223	3.598	84.607
b. Febrero/2020	Valor	38.308	177.455	20.059	8.884	203.834	1.757	450.298
b. Febrero/2020	Volumen	2.442	46.569	1.286	2.590	32.105	3.400	88.392
c. Marzo/2020	Valor	58.993	213.866	27.423	12.347	290.690	6.126	609.444
c. Marzo/2020	Volumen	3.088	47.104	1.374	2.626	34.150	5.666	94.008
d. Abril/2020	Valor	57.811	158.913	22.515	7.990	195.145	3.131	445.504
d. Abril/2020	Volumen	2.532	36.617	1.012	2.028	30.320	2.129	74.638
e. Mayo/2020	Valor	46.228	156.897	23.225	12.432	184.880	2.903	426.565
e. Mayo/2020	Volumen	2.448	37.748	1.094	2.504	29.072	2.087	74.953
f. Junio/2020	Valor	49.575	166.848	21.924	10.746	197.328	2.466	448.887
f. Junio/2020	Volumen	2.346	40.966	1.119	2.728	29.294	2.067	78.520
g. Julio/2020	Valor	51.150	157.773	28.436	9.553	207.007	2.334	456.252
g. Julio/2020	Volumen	2.583	37.991	1.425	2.831	32.686	2.420	79.936
h. Agosto/2020	Valor	46.537	163.619	21.342	6.043	195.634	2.186	435.362
h. Agosto/2020	Volumen	2.272	36.273	1.182	2.627	28.064	2.496	72.914
i. Septiembre/2020	Valor	53.864	174.140	29.439	12.293	222.064	3.039	494.839
i. Septiembre/2020	Volumen	2.747	37.411	1.526	3.213	29.358	2.944	77.199



BANCO DE LA REPÚBLICA
SUBGERENCIA DE SISTEMAS DE PAGO Y OPERACIÓN BANCARIA
BOLETÍN SISTEMA DE PAGOS EN COLOMBIA - DICIEMBRE DE 2020

j. Octubre/2020	Valor	47.842	163.242	25.068	8.434	200.139	2.291	447.016
j. Octubre/2020	Volumen	2.517	34.938	1.366	2.713	28.535	2.396	72.465
k. Noviembre/2020	Valor	48.626	153.279	23.062	11.800	211.087	2.378	450.233
k. Noviembre/2020	Volumen	2.218	34.179	1.266	2.709	26.467	2.510	69.349
l. Diciembre/2020	Valor	43.325	160.204	20.731	9.689	249.043	2.681	485.674
l. Diciembre/2020	Volumen	2.422	34.412	1.270	2.702	28.563	2.772	72.141
Total	Valor	587.012	2.014.917	287.053	128.938	2.546.316	32.885	5.597.120
Total	Volumen	30.134	467.279	15.351	32.036	359.837	34.485	939.122

1/ Corresponde a operaciones de la Cámara de Compensación de Divisas tales como constitución de garantías, devolución de garantías, proveedores de liquidez y liquidación de la compensación multilateral. Adicionalmente incorpora la compra venta de divisas por fuera de la Cámara.

2/ Corresponde a transferencias de fondos ordenadas por terceros, devolución puntos de IVA, movilización de cartera hipotecaria, pago de comisión al BR por admón. de títulos, comisiones y servicios entre entidades y pago de intereses de préstamos entre entidades.

3/ Corresponde a operaciones de la Cámara de Riesgo Central de Contraparte tales como constitución de garantías, devolución de garantías y liquidación de la compensación multilateral.

Fuente: Departamento de Sistemas de Pago



1.7.2 Distribución por rango de horas de las transacciones en el sistema de pagos de alto valor – CUD

Valores

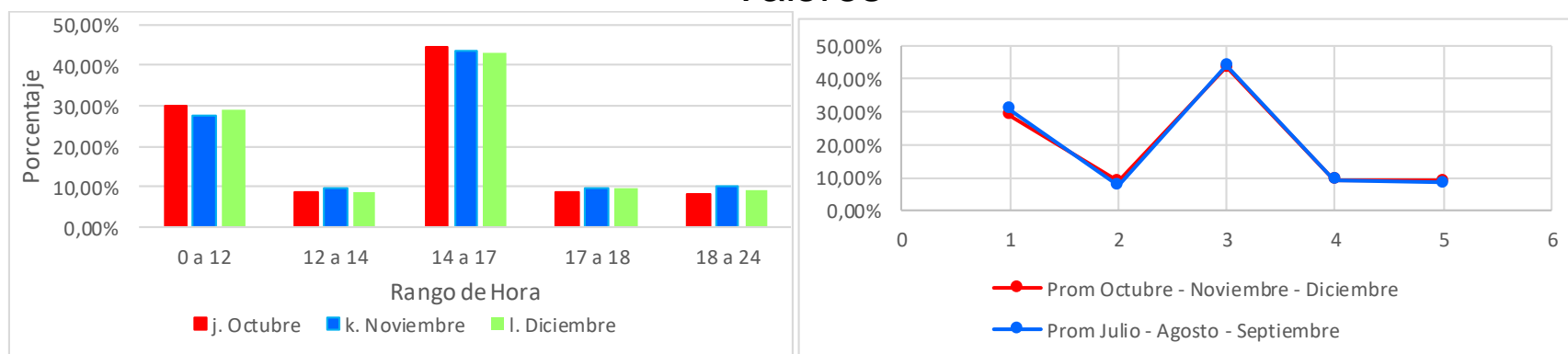

Mes	0 a 12	12 a 14	14 a 17	17 a 18	18 a 24
j. Octubre	30,08%	8,46%	44,56%	8,82%	8,08%
k. Noviembre	27,79%	9,48%	43,42%	9,44%	9,88%
l. Diciembre	29,21%	8,64%	42,92%	9,85%	9,38%



Volumen

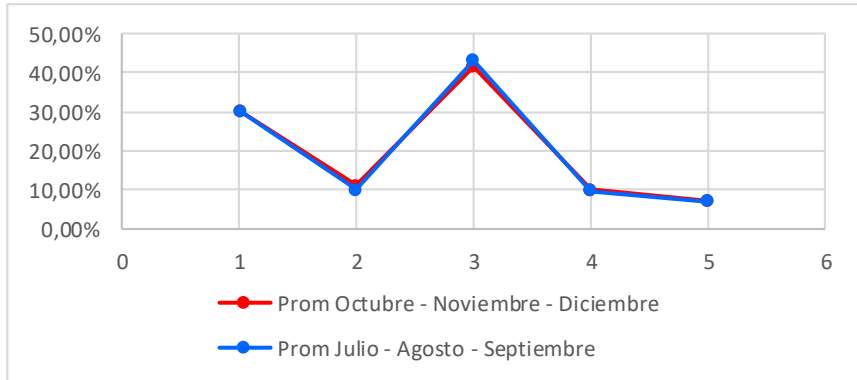
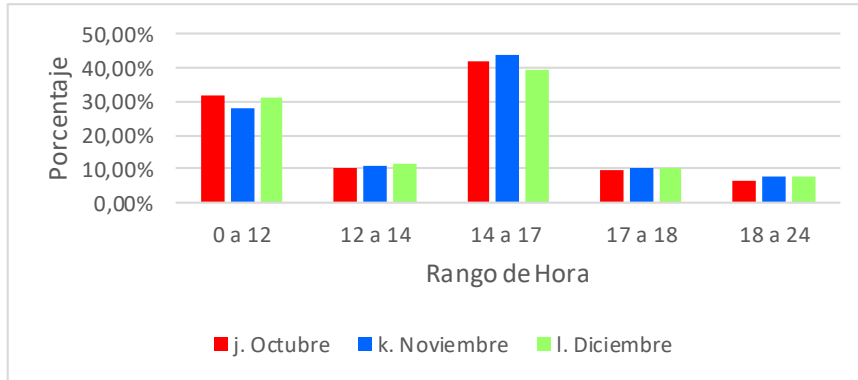

Mes	0 a 12	12 a 14	14 a 17	17 a 18	18 a 24
j. Octubre	31,98%	10,27%	41,93%	9,66%	6,16%
k. Noviembre	28,09%	10,93%	43,49%	10,07%	7,42%
l. Diciembre	30,88%	11,79%	39,10%	10,20%	8,04%



BANCO DE LA REPÚBLICA

SUBGERENCIA DE SISTEMAS DE PAGO Y OPERACIÓN BANCARIA

BOLETÍN SISTEMA DE PAGOS EN COLOMBIA - DICIEMBRE DE 2020

1.8 Indicadores de Pagos en el Sistema de Pagos de Alto Valor CUD

Mes	Pagos/Saldo Inicio Día	Pagos Mes/PIB
a. Enero/ 2020	2,41	1,64
b. Febrero/ 2020	2,59	1,92
c. Marzo/ 2020	2,41	1,72
d. Abril/ 2020	1,55	0,81
e. Mayo/ 2020	2,41	0,86
f. Junio/ 2020	3,47	0,88
g. Julio/ 2020	3,32	1,01
h. Agosto/ 2020	3,59	0,86
i. Septiembre/ 2020	3,20	0,98
j. Octubre/2020	2,89	0,83
k. Noviembre/2020	3,34	0,83
l. Diciembre/2020	3,01	0,81



BANCO DE LA REPÚBLICA
SUBGERENCIA DE SISTEMAS DE PAGO Y OPERACIÓN BANCARIA
BOLETÍN SISTEMA DE PAGOS EN COLOMBIA - DICIEMBRE DE 2020

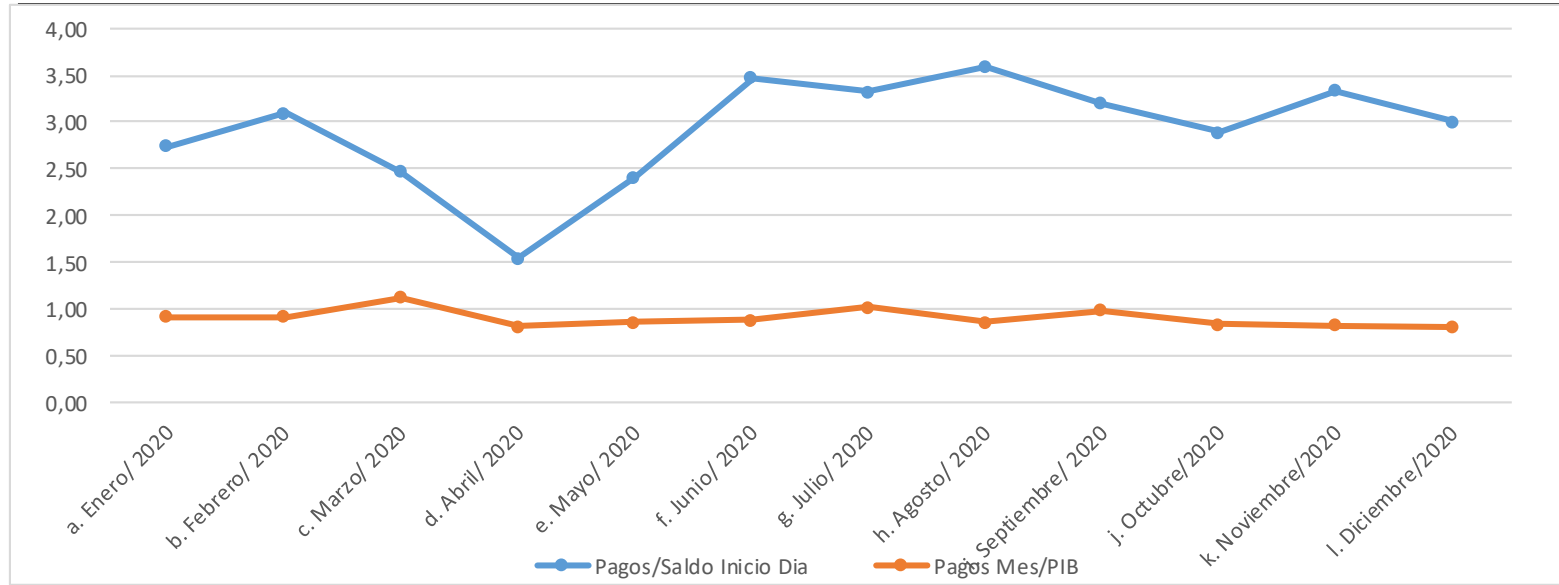

IB correspondiente al valor provisional calculado por el DANE para el año inmediatamente anterior
Fuente: Departamento de Sistemas de Pago