



BANCO DE LA REPÚBLICA

SUBGERENCIA DE SISTEMAS DE PAGO Y OPERACIÓN BANCARIA

BOLETÍN SISTEMA DE PAGOS EN COLOMBIA - DICIEMBRE DE 2019

1.2: Indicadores del Uso de CHEQUES - REPORTE CONSOLIDADO MENSUAL DE CHEQUES Y OTROS TÍTULOS COMPENSADOS - AÑO 2018

Valor en miles de millones de pesos

MES	PRIMERA SESIÓN		SEGUNDA SESIÓN		% DEVOLUCIONES	
	(Canje al Cobro)		(Devoluciones)		CANTIDAD %	VALOR %
	CANTIDAD	VALOR	CANTIDAD	VALOR		
a. Enero	1.106.129	18.820	55.284	507	5,00 %	2,69 %
b. Febrero	1.107.922	17.142	54.130	491	4,89 %	2,86 %
c. Marzo	1.111.232	17.219	54.599	509	4,91 %	2,96 %
d. Abril	1.148.389	18.867	56.734	544	4,94 %	2,88 %
e. Mayo	1.148.455	18.534	56.325	549	4,90 %	2,96 %
f. Junio	1.061.622	16.701	50.987	500	4,80 %	2,99 %
g. Julio	1.140.841	17.085	56.094	555	4,92 %	3,25 %
h. Agosto	1.099.732	17.556	54.015	574	4,91 %	3,27 %
i. Septiembre	988.516	16.561	47.560	513	4,81 %	3,10 %
j. Octubre	1.099.163	18.089	55.028	573	5,01 %	3,17 %
k. Noviembre	1.013.640	17.780	49.852	510	4,92 %	2,87 %
l. Diciembre	1.067.281	20.401	49.865	598	4,67 %	2,93 %
TOTAL	13.092.922	214.754	640.473	6.424	4,89 %	2,99 %

* Como proporción del canje al cobro, (devoluciones / canje al cobro)

Fuente: Departamento de Sistemas de Pago



BANCO DE LA REPÚBLICA

SUBGERENCIA DE SISTEMAS DE PAGO Y OPERACIÓN BANCARIA

BOLETÍN SISTEMA DE PAGOS EN COLOMBIA - DICIEMBRE DE 2019

1.2: Indicadores del Uso de CHEQUES - REPORTE CONSOLIDADO MENSUAL DE CHEQUES Y OTROS TÍTULOS COMPENSADOS - AÑO 2019

Valor en miles de millones de pesos

MES	PRIMERA SESIÓN		SEGUNDA SESIÓN		% DEVOLUCIONES	
	(Canje al Cobro)		(Devoluciones)		CANTIDAD %	VALOR %
	CANTIDAD	VALOR	CANTIDAD	VALOR		
a. Enero	804.999	15.097	39.644	420	4,92 %	2,78 %
b. Febrero	823.279	13.738	40.027	438	4,86 %	3,19 %
c. Marzo	834.591	14.698	41.800	494	5,01 %	3,36 %
d. Abril	827.610	15.289	42.661	450	5,15 %	2,94 %
e. Mayo	871.010	15.667	43.961	511	5,05 %	3,26 %
f. Junio	759.726	14.363	37.403	406	4,92 %	2,83 %
g. Julio	919.888	16.087	44.678	479	4,86 %	2,98 %
h. Agosto	813.572	14.933	40.504	423	4,98 %	2,83 %
i. Septiembre	826.358	16.007	37.940	449	4,59 %	2,80 %
j. Octubre	847.754	16.422	39.690	463	4,68 %	2,82 %
k. Noviembre	739.142	14.785	34.370	394	4,65 %	2,67 %
l. Diciembre	867.461	18.481	39.882	633	4,60 %	3,43 %
TOTAL	9.935.390	185.567	482.560	5.560	4,86 %	3,00 %

* Como proporción del canje al cobro, (devoluciones / canje al cobro)

Fuente: Departamento de Sistemas de Pago



BANCO DE LA REPÚBLICA

SUBGERENCIA DE SISTEMAS DE PAGO Y OPERACIÓN BANCARIA

BOLETÍN SISTEMA DE PAGOS EN COLOMBIA - DICIEMBRE DE 2019

1.3: Indicadores del Uso de CHEQUES: REPORTE CONSOLIDADO ANUAL DE TÍTULOS VALORES COMPENSADOS

Valor en miles de millones de pesos

AÑO	PRIMERA SESIÓN		SEGUNDA SESIÓN		% DEVOLUCIONES	
	(Canje al Cobro)		(Devoluciones)		CANTIDAD %	VALOR %
	CANTIDAD	VALOR	CANTIDAD	VALOR		
1995	215.732.215	495.390	16.158.526	13.472	7,49 %	2,72 %
1996	212.486.746	531.509	22.635.079	20.270	10,65 %	3,81 %
1997	194.850.956	647.135	14.216.431	15.283	7,30 %	2,36 %
1998	173.214.524	685.864	12.367.343	18.401	7,14 %	2,68 %
1999	124.935.570	363.686	9.510.884	12.876	7,61 %	3,54 %
2000	99.755.905	341.262	5.683.129	9.342	5,70 %	2,74 %
2001	81.039.291	305.282	4.185.186	8.355	5,16 %	2,74 %
2002	76.611.375	308.937	3.872.516	8.478	5,05 %	2,74 %
2003	71.710.425	311.567	3.761.024	8.511	5,24 %	2,73 %
2004	65.590.278	321.024	3.387.993	8.055	5,17 %	2,51 %
2005	59.817.479	332.125	3.034.376	8.147	5,07 %	2,45 %
2006	60.510.743	373.972	3.055.848	9.647	5,05 %	2,58 %
2007	55.536.569	404.645	3.222.322	11.746	5,80 %	2,90 %
2008	48.337.437	400.634	3.144.250	11.697	6,50 %	2,92 %
2009	40.647.982	393.212	2.596.566	11.091	6,39 %	2,82 %
2010	36.343.795	389.768	2.057.312	9.888	5,66 %	2,54 %
2011	33.292.130	360.922	1.755.070	9.914	5,27 %	2,75 %
2012	29.489.131	326.056	1.606.946	9.650	5,45 %	2,96 %
2013	26.166.386	299.225	1.421.332	9.420	5,43 %	3,15 %
2014	23.853.920	293.048	1.240.135	9.149	5,20 %	3,12 %
2015	20.934.402	285.431	1.049.481	8.625	5,01 %	3,02 %

Corresponde a títulos valores compensados hasta:

Diciembre de 2019

Fuente: Departamento de Sistemas de Pago

1.3: Indicadores del Uso de CHEQUES: REPORTE CONSOLIDADO ANUAL DE TÍTULOS VALORES COMPENSADOS

Valor en miles de millones de pesos

AÑO	PRIMERA SESIÓN		SEGUNDA SESIÓN		% DEVOLUCIONES	
	(Canje al Cobro)		(Devoluciones)		CANTIDAD %	VALOR %
	CANTIDAD	VALOR	CANTIDAD	VALOR		
2016	18.093.721	268.009	900.542	8.687	4,98 %	3,24 %
2017	15.284.945	237.573	763.136	7.462	4,99 %	3,14 %
2018	13.092.922	214.754	640.473	6.424	4,89 %	2,99 %
2019	9.935.390	185.567	482.560	5.560	4,86 %	3,00 %



BANCO DE LA REPÚBLICA

SUBGERENCIA DE SISTEMAS DE PAGO Y OPERACIÓN BANCARIA

BOLETÍN SISTEMA DE PAGOS EN COLOMBIA - DICIEMBRE DE 2019

1.3.1: Indicadores del Uso de CHEQUES en Pesos Constantes: VALORES PRESENTADOS AL COBRO EXPRESADOS EN PESOS CONSTANTES

Valor en miles de millones de pesos

AÑO	CANJE AL COBRO	
	VALOR *	VARIACION *
1995	2.272.431	0,00 %
1996	2.004.182	-11,80 %
1997	2.073.486	3,46 %
1998	1.883.207	-9,18 %
1999	914.014	-51,47 %
2000	788.680	-13,71 %
2001	655.393	-16,90 %
2002	619.982	-5,40 %
2003	587.087	-5,31 %
2004	573.359	-2,34 %
2005	565.800	-1,32 %
2006	609.769	7,77 %
2007	624.260	2,38 %
2008	573.974	-8,06 %
2009	552.264	-3,78 %
2010	530.659	-3,91 %
2011	473.713	-10,73 %
2012	417.753	-11,81 %
2013	376.261	-9,93 %
2014	355.339	-5,56 %
2015	324.169	-8,77 %
2016	287.841	-11,21 %

* Datos indexados con el IPC anual. Se recalcula la serie dado que la base de cálculo para el IPC fue modificada a partir del año 2018.

Fuente: Departamento de Sistemas de Pago

1.3.1: Indicadores del Uso de CHEQUES en Pesos Constantes: VALORES PRESENTADOS AL COBRO EXPRESADOS EN PESOS CONSTANTES

Valor en miles de millones de pesos

AÑO	CANJE AL COBRO	
	VALOR *	VARIACION *
2017	245.123	-14,84 %
2018	214.754	-12,39 %

* Datos indexados con el IPC anual. Se recalcula la serie dado que la base de cálculo para el IPC fue modificada a partir del año 2018.
Fuente: Departamento de Sistemas de Pago



BANCO DE LA REPÚBLICA

SUBGERENCIA DE SISTEMAS DE PAGO Y OPERACIÓN BANCARIA

BOLETÍN SISTEMA DE PAGOS EN COLOMBIA - DICIEMBRE DE 2019

1.4 Indicadores del Uso de CHEQUES: COMPOSICIÓN DEL CANJE INTERBANCARIO

	\$0-\$100.000		\$100.000-\$300.000		\$300.000-\$500.000		\$500.000-\$1.000.000		>\$1.000.000		TOTAL	
	CANTIDAD 1/	VALOR 2/	CANTIDAD 1/	VALOR 2/	CANTIDAD 1/	VALOR 2/	CANTIDAD 1/	VALOR 2/	CANTIDAD 1/	VALOR 2/	CANTIDAD 1/	VALOR 2/
*. Promedio/ 2018	18	1	74	15	73	29	137	102	656	15.583	957	15.812
a. Enero/ 2019	14	1	59	121	58	24	112	84	561	14.983	805	15.104
b. Febrero/ 2019	15	1	61	12	59	24	114	86	575	13.615	823	13.738
c. Marzo/ 2019	16	1	62	13	61	24	116	87	580	14.572	835	14.698
d. Abril/ 2019	16	1	61	12	59	24	114	86	576	15.165	828	15.289
e. Mayo/ 2019	16	1	65	13	62	25	118	87	610	15.540	871	15.667
f. Junio/ 2019	14	1	54	11	52	21	103	78	536	14.252	760	14.363
g. Julio/ 2019	17	1	64	13	62	25	127	96	649	15.955	920	16.090
h. Agosto/ 2019	14	1	57	12	56	22	109	82	578	14.817	814	14.933
i. Septiembre/ 2019	14	1	55	11	54	22	105	79	596	15.893	826	16.007
j. Octubre/ 2019	14	1	56	11	55	22	107	81	615	16.307	848	16.422
k. Noviembre/ 2019	12	1	49	10	48	20	94	70	535	14.684	739	14.785
l. Diciembre/ 2019	14	1	56	11	55	22	109	82	634	18.365	867	18.481
TOTAL	194	13	773	265	754	304	1.465	1.100	7.703	199.731	10.893	201.389

1/ Miles de unidades; 2/ Miles de millones

Los datos corresponden a lo presentado por el Sistema de Compensación Electrónica de Cheques CEDEC, que corresponde a cerca del 90% del canje total a nivel nacional

Fuente: Departamento de Sistemas de Pago



BANCO DE LA REPÚBLICA

SUBGERENCIA DE SISTEMAS DE PAGO Y OPERACIÓN BANCARIA

BOLETÍN SISTEMA DE PAGOS EN COLOMBIA - DICIEMBRE DE 2019

1.4.1 Indicadores del Uso de CHEQUES: COMPOSICIÓN PORCENTUAL DEL CANJE INTERBANCARIO

	\$0-\$100.000		\$100.000-\$300.000		\$300.000-\$500.000		\$500.000-\$1.000.000		>\$1.000.000		TOTAL	
	CANTIDAD	VALOR	CANTIDAD	VALOR	CANTIDAD	VALOR	CANTIDAD	VALOR	CANTIDAD	VALOR	CANTIDAD	VALOR
*. Promedio/ 2017	2,05 %	0,00 %	8,07 %	0,09 %	8,03 %	0,18 %	14,72 %	0,73 %	66,49 %	98,53 %	100,00 %	100,00 %
*. Promedio/ 2018	1,81 %	0,00 %	7,68 %	0,09 %	7,59 %	0,19 %	14,29 %	0,64 %	68,61 %	99,21 %	100,00 %	100,00 %
a. Enero/ 2019	1,80 %	0,00 %	7,69 %	0,10 %	7,80 %	0,20 %	14,40 %	0,60 %	68,33 %	99,30 %	100,00 %	100,00 %
b. Febrero/ 2019	1,80 %	0,00 %	7,30 %	0,10 %	7,10 %	0,20 %	13,90 %	0,60 %	69,81 %	98,90 %	100,00 %	100,00 %
c. Marzo/ 2019	1,90 %	0,00 %	7,50 %	0,10 %	7,30 %	0,20 %	13,90 %	0,60 %	69,41 %	98,90 %	100,00 %	100,00 %
d. Abril/ 2019	1,90 %	0,00 %	7,30 %	0,10 %	7,20 %	0,20 %	13,80 %	0,60 %	69,74 %	99,60 %	100,00 %	100,00 %
e. Mayo/ 2019	1,90 %	0,00 %	7,50 %	0,10 %	7,10 %	0,20 %	13,60 %	0,60 %	70,02 %	98,89 %	100,00 %	100,00 %
f. Junio/ 2019	1,80 %	0,00 %	7,00 %	0,00 %	6,90 %	0,20 %	13,60 %	0,50 %	70,63 %	99,70 %	100,00 %	100,00 %
g. Julio/ 2019	1,90 %	0,00 %	6,90 %	0,10 %	6,80 %	0,20 %	13,80 %	0,60 %	70,52 %	99,40 %	100,00 %	100,00 %
h. Agosto/ 2019	1,70 %	0,00 %	7,00 %	0,00 %	6,80 %	0,20 %	13,40 %	0,50 %	71,14 %	99,50 %	100,00 %	100,00 %
i. Septiembre/ 2019	1,70 %	0,00 %	6,69 %	0,00 %	6,60 %	0,20 %	12,80 %	0,50 %	72,24 %	99,60 %	100,00 %	100,00 %
j. Octubre/ 2019	1,60 %	0,00 %	6,60 %	0,00 %	6,60 %	0,20 %	12,60 %	0,50 %	72,64 %	99,50 %	100,00 %	100,00 %
k. Noviembre/ 2019	1,70 %	0,00 %	6,69 %	0,00 %	6,60 %	0,20 %	12,70 %	0,50 %	72,44 %	99,10 %	100,00 %	100,00 %
l. Diciembre/ 2019	1,60 %	0,00 %	6,40 %	0,00 %	6,40 %	0,20 %	12,60 %	0,40 %	73,18 %	99,60 %	100,00 %	100,00 %
Promedio mes	1,80 %	0,00 %	7,17 %	0,06 %	7,06 %	0,20 %	13,58 %	0,56 %	70,37 %	99,27 %	100,00 %	100,00 %



BANCO DE LA REPÚBLICA

SUBGERENCIA DE SISTEMAS DE PAGO Y OPERACIÓN BANCARIA

BOLETÍN SISTEMA DE PAGOS EN COLOMBIA - DICIEMBRE DE 2019

1.5 Indicadores del Uso: TRANSFERENCIAS ELECTRÓNICAS INTERBANCARIAS BANCO DE LA REPÚBLICA *

Transferencias Interbancarias / Bajo Valor CENIT:

	*. Promedio/ 2018	b. Enero/ 2019	c. Febrero/ 2019	d. Marzo/ 2019	e. Abril/ 2019	f. Mayo/ 2019	g. Junio/ 2019	h. Julio/ 2019	i. Agosto/ 2019	j. Septiembre/ 2019	k. Octubre/ 2019	l. Noviembre/ 2019	m. Diciembre/ 2019	n. Total/ 2019
Valor (en miles de millones)	16.863	12.486	16.637	16.315	15.354	16.442	18.833	19.111	16.008	17.153	17.329	24.318	28.057	218.043
Volumen	977.755	701.802	811.775	882.344	935.402	981.074	915.344	1.039.903	954.914	988.973	1.018.016	971.284	1.250.596	11.451.427

Transferencias Interbancarias / Alto Valor CUD:

	*. Promedio/ 2018	a. Enero/ 2019	b. Febrero/ 2019	c. Marzo/ 2019	d. Abril/ 2019	e. Mayo/ 2019	f. Junio/ 2019	g. Julio/ 2019	h. Agosto/ 2019	i. Septiembre/ 2019	j. Octubre/ 2019	k. Noviembre/ 2019	l. Diciembre/ 2019	n. Total/ 2019
Valor (en miles de millones)	1.127.007	1.137.544	1.063.725	976.692	994.273	1.086.015	995.574	1.001.403	990.459	1.026.395	1.042.159	950.673	1.003.978	12.268.890
Volumen	155.617	140.521	139.247	141.592	130.547	156.457	133.319	131.565	135.029	138.723	147.946	127.779	126.544	1.649.269

* Transferencias entre diferentes entidades

Fuente: Departamento de Sistemas de Pago



BANCO DE LA REPÚBLICA

SUBGERENCIA DE SISTEMAS DE PAGO Y OPERACIÓN BANCARIA

BOLETÍN SISTEMA DE PAGOS EN COLOMBIA - DICIEMBRE DE 2019

Tabla 1.6: Uso de Transferencias Electrónicas Interbancarias de Alto Valor - CUD: DISTRIBUCIÓN HISTÓRICA DE LAS TRANSACCIONES

Valores en miles de millones de pesos

		DCV	Depósitos Remunerados	Otras Operaciones 1/	Transferencias de Fondos	Total
2001	Valor	764.681	0	114.580	566.913	1.446.174
2001	Volumen	268.605	0	83.333	368.234	720.172
2002	Valor	1.203.352	0	288.108	738.940	2.230.400
2002	Volumen	390.741	0	98.109	430.414	919.264
2003	Valor	1.483.361	0	75.990	896.821	2.456.172
2003	Volumen	467.128	0	74.241	526.475	1.067.844
2004	Valor	2.344.126	0	58.193	1.182.799	3.585.117
2004	Volumen	749.899	0	120.339	676.812	1.547.050
2005	Valor	3.380.535	0	110.741	1.593.336	5.084.612
2005	Volumen	1.106.285	0	187.375	812.468	2.106.128
2006	Valor	3.907.168	0	112.501	1.861.245	5.880.914
2006	Volumen	1.290.744	0	172.733	876.333	2.339.810
2007	Valor	2.941.384	0	133.374	2.035.885	5.110.643
2007	Volumen	724.188	0	245.015	915.857	1.885.060
2008	Valor	3.671.332	0	192.676	2.165.752	6.029.760
2008	Volumen	502.608	0	230.710	996.940	1.730.258

1/ Corresponde a afectaciones débito a las cuentas, tales como COMPENSACIÓN INTERBANCARIA, IVA, GMF, COMISIONES, entre otras, originadas en el Sistema de Cuentas de Depósito CUD

2/ Corresponde a valores y volumen transados hasta: Diciembre de 2019

Fuente: Departamento de Sistemas de Pago

Tabla 1.6: Uso de Transferencias Electrónicas Interbancarias de Alto Valor - CUD: DISTRIBUCIÓN HISTÓRICA DE LAS TRANSACCIONES

Valores en miles de millones de pesos

		DCV	Depósitos Remunerados	Otras Operaciones 1/	Transferencias de Fondos	Total
2009	Valor	5.205.444	0	218.705	2.540.481	7.964.630
2009	Volumen	870.175	0	142.480	999.825	2.012.480
2010	Valor	3.826.328	1.416.201	218.960	2.704.155	8.165.644
2010	Volumen	812.029	34.889	112.567	1.131.517	2.091.002
2011	Valor	3.761.018	1.972.741	207.374	2.589.096	8.530.229
2011	Volumen	624.593	40.964	128.678	1.041.627	1.835.862
2012	Valor	4.271.010	2.124.589	229.309	2.751.999	9.376.907
2012	Volumen	666.954	26.506	127.166	1.046.402	1.867.028
2013	Valor	3.799.200	1.519.107	237.551	2.872.499	8.428.357
2013	Volumen	562.825	17.924	119.441	846.169	1.546.359
2014	Valor	4.302.299	1.361.606	236.295	2.865.171	8.765.371
2014	Volumen	650.636	17.307	208.513	829.708	1.706.164
2015	Valor	5.002.021	1.656.804	261.361	3.228.985	10.149.171
2015	Volumen	545.182	15.983	237.775	872.064	1.671.004
2016	Valor	4.496.636	4.132.374	311.544	3.871.508	12.812.062
2016	Volumen	489.252	24.198	220.845	997.207	1.731.502
2017	Valor	5.669.277	3.421.110	354.446	4.049.225	13.494.058
2017	Volumen	629.556	21.451	193.188	968.487	1.812.682
2018	Valor	6.745.290	2.033.847	366.384	4.378.560	13.524.081
2018	Volumen	713.570	16.844	158.904	978.090	1.867.408

1/ Corresponde a afectaciones débito a las cuentas, tales como COMPENSACIÓN INTERBANCARIA, IVA, GMF, COMISIONES, entre otras, originadas en el Sistema de Cuentas de Depósito CUD

2/ Corresponde a valores y volumen transados hasta: Diciembre de 2019

Fuente: Departamento de Sistemas de Pago

Tabla 1.6: Uso de Transferencias Electrónicas Interbancarias de Alto Valor - CUD: DISTRIBUCIÓN HISTÓRICA DE LAS TRANSACCIONES

Valores en miles de millones de pesos

		DCV	Depósitos Remunerados	Otras Operaciones 1/	Transferencias de Fondos	Total
2019	Valor /2	6.063.194	1.043.261	22.084	5.140.351	12.268.890
2019	Volumen /2	453.926	13.080	156.591	1.025.672	1.649.269

1/ Corresponde a afectaciones débito a las cuentas, tales como COMPENSACIÓN INTERBANCARIA, IVA, GMF, COMISIONES, entre otras, originadas en el Sistema de Cuentas de Depósito CUD

2/ Corresponde a valores y volumen transados hasta: Diciembre de 2019

Fuente: Departamento de Sistemas de Pago



BANCO DE LA REPÚBLICA

SUBGERENCIA DE SISTEMAS DE PAGO Y OPERACIÓN BANCARIA

BOLETÍN SISTEMA DE PAGOS EN COLOMBIA - DICIEMBRE DE 2019

Tabla 1.7: Uso de Transferencias Electrónicas Interbancarias de Alto Valor - CUD: DISTRIBUCIÓN DE LAS TRANSACCIONES SEGÚN CONCEPTO

Valor en miles de millones de pesos

		OPERACIONES DCV 1/										OTRAS OPERA 9/	DEPOSITOS REMUNERADOS	TRANSFE. DE FONDOS 10/	TOTAL	
		INVERSIÓN 2/	PAGO DE CAPITAL E INTERESES 3/	REPO ENTRE TERCEROS	REPOS REVERSA BRC	RETROCESIÓN REPOS BRC 4/	RETROCESIÓN SIMULTANEAS 5/	SIMULTANEAS 6/	COMPRA/ VENTAS 7/	TRANSF. TEMP. VALORES	OTROS DCV 8/					SUBTOTAL
a. Promedio/ 2018	Valor	4.376	3.026	395	0	98.534	136.748	135.850	182.916	0	263	562.108	30.532	169.487	364.880	1.127.007
a. Promedio/ 2018	Volumen	399	431	20	0	1.112	7.843	7.756	41.371	0	532	59.464	13.242	1.404	81.508	155.617
a. Enero/ 2019	Valor	4.988	36	436	0	189.426	139.070	137.764	115.706	0	27.001	614.427	546	118.598	403.973	1.137.544
a. Enero/ 2019	Volumen	439	19	21	0	1.896	7.314	7.345	23.069	0	2.026	42.129	13.679	1.208	83.505	140.521
b. Febrero/ 2019	Valor	5.511	0	415	0	204.862	100.334	102.296	112.408	0	26.682	552.508	267	103.615	407.335	1.063.725
b. Febrero/ 2019	Volumen	471	0	21	0	2.305	6.170	6.265	22.961	0	2.025	40.218	12.877	1.188	84.964	139.247
c. Marzo/ 2019	Valor	6.225	0	397	0	143.389	104.872	101.800	120.252	0	26.270	503.205	357	58.210	414.920	976.692
c. Marzo/ 2019	Volumen	446	0	20	0	1.873	6.705	6.538	23.709	0	1.901	41.192	12.904	1.039	86.457	141.592
d. Abril/ 2019	Valor	4.694	97	374	0	158.311	103.306	106.529	89.341	0	27.355	490.006	742	87.430	416.095	994.273
d. Abril/ 2019	Volumen	406	22	20	0	1.739	5.835	5.987	18.925	0	1.885	34.819	13.142	920	81.666	130.547
e. Mayo/ 2019	Valor	5.186	0	456	0	201.614	102.360	101.781	126.350	0	29.762	567.509	823	62.063	455.620	1.086.015
e. Mayo/ 2019	Volumen	503	0	22	0	2.271	6.309	6.259	28.165	0	2.059	45.588	13.818	893	96.158	156.457
f. Junio/ 2019	Valor	4.722	0	378	0	190.036	90.370	87.346	110.402	0	25.129	508.384	1.979	72.553	412.658	995.574
f. Junio/ 2019	Volumen	414	0	18	0	2.300	5.445	5.318	21.380	0	1.654	35.529	12.237	850	84.703	133.319
g. Julio/ 2019	Valor	3.786	263	406	0	159.312	105.382	105.954	91.372	0	31.169	497.644	1.339	100.644	401.776	1.001.403
g. Julio/ 2019	Volumen	409	23	20	0	2.144	6.435	6.435	19.315	0	1.943	36.724	12.953	1.131	80.757	131.565

1/ Corresponde a transferencias de fondos en el Sistema de Cuentas de Depósito CUD, originadas por transacciones con títulos valores en el DCV

2/ Corresponde a las colocaciones de títulos que efectivamente implicaron erogaciones de recursos. No incluye BRC, ni reinversiones en TDA, ni deducciones por retenciones en la fuente, ni operaciones de manejo de deuda, ni rendimientos por descuento ni por diferencia en cambio, CERT, TES de sentencias judiciales, Bonos Agrarios y de Valor Constante, entre otros

3/ Corresponde al dinero efectivamente pagado en el CUD por este concepto, excluyendo la sustitución de títulos por canje de deuda, las capitalizaciones, descuentos y diferencias en cambio, los pagos por inversiones BR y los impuestos retenidos sobre rendimientos

4/ Incluye repos entre terceros y con el BR (overnight e intradía). No incluye el valor de los préstamos por encadenamientos de repos pero su los intereses. Tampoco incluye operaciones cruzadas.

5/ Corresponde a las retrocesiones u operaciones de regreso de las simultáneas realizadas en sistemas de negociación, de registro incluidas directamente en línea en el DCV por los depositantes directos. Las retrosimultáneas son realizadas automáticamente por el Depósito.

6/ Corresponde al valor liquidado de las simultáneas bajo la modalidad de entrega contra pago. No incluye operaciones cruzadas, ni las operaciones del BR o del MHCPDTN.

7/ Corresponde al valor liquidado de las compraventas bajo la modalidad de entrega contra pago. No incluye operaciones cruzadas, ni las operaciones del BR o del MHCPDTN.

8/ Corresponde a débitos a las Cuentas de Depósito originados en el DCV por constitución de Depósitos Remunerados (incluida la DGCPNTN), cobro de intereses de repos activos encadenados, cobro de tarifas, aportes producto IBR, cobro de GMF.

9/ Corresponde a débitos a las Cuentas de Depósito originados en aplicativos corporativos tales como CENIT, CEDEC, JANO-Embargos, SOI, SIC, MASTER entre otros así como cobro de GMF, Tarifas y ajustes.

10/ Corresponde a transferencias de fondos en el CUD, originadas directamente por la entidad

Fuente: Departamento de Sistemas de Pago

Tabla 1.7: Uso de Transferencias Electrónicas Interbancarias de Alto Valor - CUD: DISTRIBUCIÓN DE LAS TRANSACCIONES SEGÚN CONCEPTO

Valor en miles de millones de pesos

		OPERACIONES DCV 1/										OTRAS OPERA 9/	DEPOSITOS REMUNERADOS	TRANSFE. DE FONDOS 10/	TOTAL	
		INVERSIÓN 2/	PAGO DE CAPITAL E INTERESES 3/	REPO ENTRE TERCEROS	REPOS REVERSA BRC	RETROCESIÓN REPOS BRC 4/	RETROCESIÓN SIMULTANEAS 5/	SIMULTANEAS 6/	COMPRA/ VENTAS 7/	TRAMSF. TEMP. VALORES	OTROS DCV 8/					SUBTOTAL
h. Agosto/ 2019	Valor	2.258	0	462	0	212.535	91.573	92.582	89.049	0	26.448	514.906	1.504	55.601	418.448	990.459
h. Agosto/ 2019	Volumen	273	0	20	0	2.285	6.064	6.058	20.147	0	2.008	36.855	12.459	1.011	84.704	135.029
i. Septiembre/ 2019	Valor	1.479	0	476	0	154.329	104.890	105.882	84.272	0	33.051	484.379	999	93.147	447.870	1.026.395
i. Septiembre/ 2019	Volumen	95	0	21	0	1.856	6.322	6.324	20.161	0	2.013	36.792	12.871	1.110	87.950	138.723
j. Octubre/ 2019	Valor	2.484	36	492	0	172.268	114.556	115.538	93.096	0	29.106	527.577	2.257	59.874	452.451	1.042.159
j. Octubre/ 2019	Volumen	240	9	22	0	2.400	6.999	7.066	22.784	0	2.087	41.607	13.862	1.083	91.394	147.946
k. Noviembre/ 2019	Valor	1.346	0	448	0	113.796	102.932	102.030	75.975	0	28.878	425.404	3.450	82.068	439.751	950.673
k. Noviembre/ 2019	Volumen	134	1	19	0	1.734	6.012	6.009	18.813	0	1.823	34.545	12.021	1.242	79.971	127.779
l. Diciembre/ 2019	Valor	1.044	0	450	0	100.358	91.956	92.045	53.928	0	37.464	377.245	7.821	149.458	469.454	1.003.978
l. Diciembre/ 2019	Volumen	81	0	19	0	1.696	5.199	5.152	13.890	0	1.891	27.928	13.768	1.405	83.443	126.544
Total	Valor	43.723	432	5.190	0	2.000.236	1.251.601	1.251.547	1.162.151	0	348.315	6.063.194	22.084	1.043.261	5.140.351	12.268.890
Total	Volumen	3.911	74	243	0	24.499	74.809	74.756	253.319	0	23.315	453.926	156.591	13.080	1.025.672	1.649.269

1/ Corresponde a transferencias de fondos en el Sistema de Cuentas de Depósito CUD, originadas por transacciones con títulos valores en el DCV

2/ Corresponde a las colocaciones de títulos que efectivamente implicaron erogaciones de recursos. No incluye BRC, ni reinversiones en TDA, ni deducciones por retenciones en la fuente, ni operaciones de manejo de deuda, ni rendimientos por descuento ni por diferencia en cambio, CERT, TES de sentencias judiciales, Bonos Agrarios y de Valor Constante , entre otros

3/ Corresponde al dinero efectivamente pagado en el CUD por este concepto, excluyendo la sustitución de títulos por canje de deuda, las capitalizaciones, descuentos y diferencias en cambio, los pagos por inversiones BR y los impuestos retenidos sobre rendimientos

4/ Incluye repos entre terceros y con el BR (overnight e intradía). No incluye el valor de los préstamos por encadenamientos de repos pero su los intereses. Tampoco incluye operaciones cruzadas.

5/ Corresponde a las retrocesiones u operaciones de regreso de las simultáneas realizadas en sistemas de negociación, de registro incluidas directamente en línea en el DCV por los depositantes directos. Las retrosimultáneas son realizadas automáticamente por el Depósito.

6/ Corresponde al valor liquidado de las simultáneas bajo la modalidad de entrega contra pago. No incluye operaciones cruzadas, ni las operaciones del BR o del MHCPDTN.

7/ Corresponde al valor liquidado de las compraventas bajo la modalidad de entrega contra pago. No incluye operaciones cruzadas, ni las operaciones del BR o del MHCPDTN.

8/ Corresponde a débitos a las Cuentas de Depósito originados en el DCV por constitución de Depósitos Remunerados (incluida la DGCPNT), cobro de intereses de repos activos encadenados, cobro de tarifas, aportes producto IBR, cobro de GMF.

9/ Corresponde a débitos a las Cuentas de Depósito originados en aplicativos corporativos tales como CENIT, CEDEC, JANO-Embargos, SOI, SIC, MASTER entre otros así como cobro de GMF, Tarifas y ajustes.

10/ Corresponde a transferencias de fondos en el CUD, originadas directamente por la entidad

Fuente: Departamento de Sistemas de Pago



BANCO DE LA REPÚBLICA

SUBGERENCIA DE SISTEMAS DE PAGO Y OPERACIÓN BANCARIA

BOLETÍN SISTEMA DE PAGOS EN COLOMBIA - DICIEMBRE DE 2019

Tabla 1.7.1: Uso de Transferencias Electrónicas Interbancarias de Alto Valor - CUD: DISTRIBUCIÓN TRANSFERENCIAS DE FONDOS SEGÚN CONCEPTO

Valor Movimiento en Miles de Millones de Pesos

		DIVISAS 1/	TÍTULOS	INTERBANCARIOS	IMPUESTOS	OTRAS 2/	CÁMARA DE RIESGO 3/	TOTAL
a. Promedio/ 2018	Valor	36.382	150.770	23.029	9.346	143.744	1.610	364.881
a. Promedio/ 2018	Volumen	2.748	42.679	1.475	1.740	29.536	3.330	81.508
b. Enero/ 2019	Valor	39.492	154.159	21.299	19.495	168.213	1.315	403.973
b. Enero/ 2019	Volumen	2.978	43.507	1.488	2.553	30.356	2.623	83.505
c. Febrero/ 2019	Valor	38.698	166.895	18.389	8.439	173.800	1.114	407.335
c. Febrero/ 2019	Volumen	2.816	45.117	1.369	2.329	30.606	2.727	84.964
d. Marzo/ 2019	Valor	44.750	160.213	22.499	11.308	174.671	1.479	414.920
d. Marzo/ 2019	Volumen	2.767	45.028	1.450	2.385	31.458	3.369	86.457
e. Abril/ 2019	Valor	38.046	157.619	20.641	11.081	187.342	1.366	416.095
e. Abril/ 2019	Volumen	2.667	41.536	1.324	2.321	30.801	3.017	81.666
f. Mayo/ 2019	Valor	45.670	177.692	21.764	16.264	192.552	1.678	455.620
f. Mayo/ 2019	Volumen	3.012	50.367	1.520	2.712	34.221	4.326	96.158
g. Junio/ 2019	Valor	37.112	159.037	20.875	12.589	181.213	1.832	412.658
g. Junio/ 2019	Volumen	2.652	46.405	1.321	2.324	28.953	3.048	84.703
h. Julio/ 2019	Valor	38.169	146.824	24.297	11.430	179.835	1.221	401.776
h. Julio/ 2019	Volumen	2.612	40.152	1.525	2.369	31.217	2.882	80.757
i. Agosto/ 2019	Valor	43.354	161.115	20.964	9.310	181.825	1.880	418.448
i. Agosto/ 2019	Volumen	2.723	43.265	1.472	2.402	31.493	3.349	84.704
j. Septiembre/ 2019	Valor	37.809	165.795	22.781	15.023	204.961	1.501	447.870
j. Septiembre/ 2019	Volumen	2.665	44.717	1.553	3.028	32.936	3.051	87.950

1/ Corresponde a operaciones de la Cámara de Compensación de Divisas tales como constitución de garantías, devolución de garantías, proveedores de liquidez y liquidación de la compensación multilateral. Adicionalmente incorpora la compra venta de divisas por fuera de la Cámara.

2/ Corresponde a transferencias de fondos ordenadas por terceros, devolución puntos de IVA, movilización de cartera hipotecaria, pago de comisión al BR por admn. de títulos, comisiones y servicios entre entidades y pago de intereses de préstamos entre entidades.

3/ Corresponde a operaciones de la Cámara de Riesgo Central de Contraparte tales como constitución de garantías, devolución de garantías y liquidación de la compensación multilateral.

Tabla 1.7.1: Uso de Transferencias Electrónicas Interbancarias de Alto Valor - CUD: DISTRIBUCIÓN TRANSFERENCIAS DE FONDOS SEGÚN CONCEPTO

Valor Movimiento en Miles de Millones de Pesos

		DIVISAS 1/	TÍTULOS	INTERBANCARIOS	IMPUESTOS	OTRAS 2/	CÁMARA DE RIESGO 3/	TOTAL
k. Octubre/ 2019	Valor	41.964	176.142	24.104	10.058	198.644	1.539	452.451
k. Octubre/ 2019	Volumen	2.779	46.486	1.609	2.935	34.418	3.167	91.394
l. Noviembre/ 2019	Valor	44.918	158.529	20.942	11.456	202.382	1.524	439.751
l. Noviembre/ 2019	Volumen	2.473	40.620	1.289	2.360	30.235	2.994	79.971
m. Diciembre/ 2019	Valor	48.102	155.993	24.056	10.424	229.740	1.139	469.454
m. Diciembre/ 2019	Volumen	2.682	40.821	1.331	3.180	32.524	2.905	83.443
Total	Valor	498.084	1.940.013	262.611	146.877	2.275.178	17.588	5.140.351
Total	Volumen	32.826	528.021	17.251	30.898	379.218	37.458	1.025.672

1/ Corresponde a operaciones de la Cámara de Compensación de Divisas tales como constitución de garantías, devolución de garantías, proveedores de liquidez y liquidación de la compensación multilateral. Adicionalmente incorpora la compra venta de divisas por fuera de la Cámara.

2/ Corresponde a transferencias de fondos ordenadas por terceros, devolución puntos de IVA, movilización de cartera hipotecaria, pago de comisión al BR por admón. de títulos, comisiones y servicios entre entidades y pago de intereses de préstamos entre entidades.

3/ Corresponde a operaciones de la Cámara de Riesgo Central de Contraparte tales como constitución de garantías, devolución de garantías y liquidación de la compensación multilateral.



BANCO DE LA REPÚBLICA

SUBGERENCIA DE SISTEMAS DE PAGO Y OPERACIÓN BANCARIA

BOLETÍN SISTEMA DE PAGOS EN COLOMBIA - DICIEMBRE DE 2019

1.7.2 Distribución por rango de horas de las transacciones en el sistema de pagos de alto valor - CUD

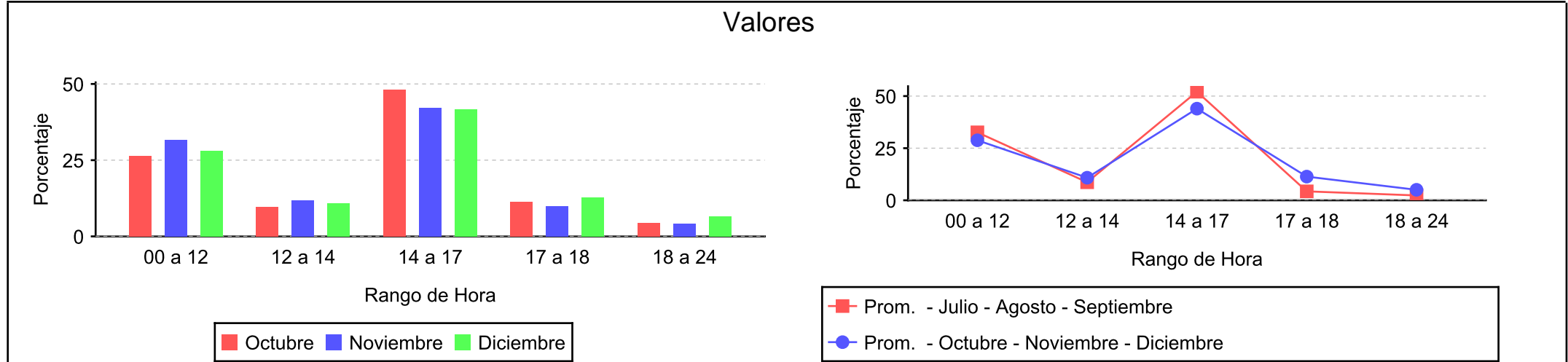

Mes	00 a 12	12 a 14	14 a 17	17 a 18	18 a 24
Octubre/ 2019	26,50 %	9,75 %	48,11 %	11,28 %	4,34 %
Noviembre/ 2019	31,75 %	11,85 %	42,14 %	9,95 %	4,29 %
Diciembre/ 2019	28,11 %	10,89 %	41,66 %	12,86 %	6,46 %

Volumen

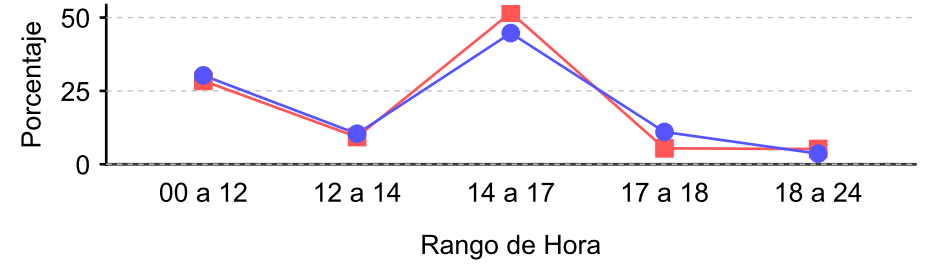
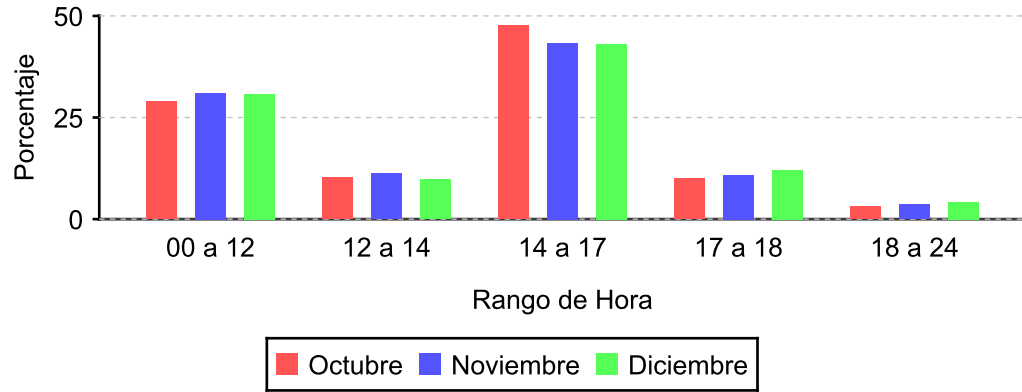

■ Prom. - Julio - Agosto - Septiembre

● Prom. - Octubre - Noviembre - Diciembre

Mes	00 a 12	12 a 14	14 a 17	17 a 18	18 a 24
. Octubre/ 2019	28,97 %	10,16 %	47,67 %	10,05 %	3,12 %
. Noviembre/ 2019	31,06 %	11,21 %	43,32 %	10,87 %	3,51 %
. Diciembre/ 2019	30,81 %	9,76 %	43,11 %	12,09 %	4,20 %



BANCO DE LA REPÚBLICA

SUBGERENCIA DE SISTEMAS DE PAGO Y OPERACIÓN BANCARIA

BOLETÍN SISTEMA DE PAGOS EN COLOMBIA - DICIEMBRE DE 2019

1.8 Indicadores de Pagos en el Sistema de Pagos de Alto Valor CUD

Mes	Pagos/Saldo Inicio Día	Pagos Mes/PIB
a. Enero/ 2019	2.32	1,5
b. Febrero/ 2019	1.70	1,4
c. Marzo/ 2019	1.41	1,2
d. Abril/ 2019	1.46	1,3
e. Mayo/ 2019	1.22	1,3
f. Junio/ 2019	1.29	1,3
g. Julio/ 2019	1.20	1,4
h. Agosto/ 2019	1.10	1,2
i. Septiembre/ 2019	1.43	1,4
j. Octubre/ 2019	1.25	1,3
k. Noviembre/ 2019	1.57	1,2
l. Diciembre/ 2019	2.22	1,5

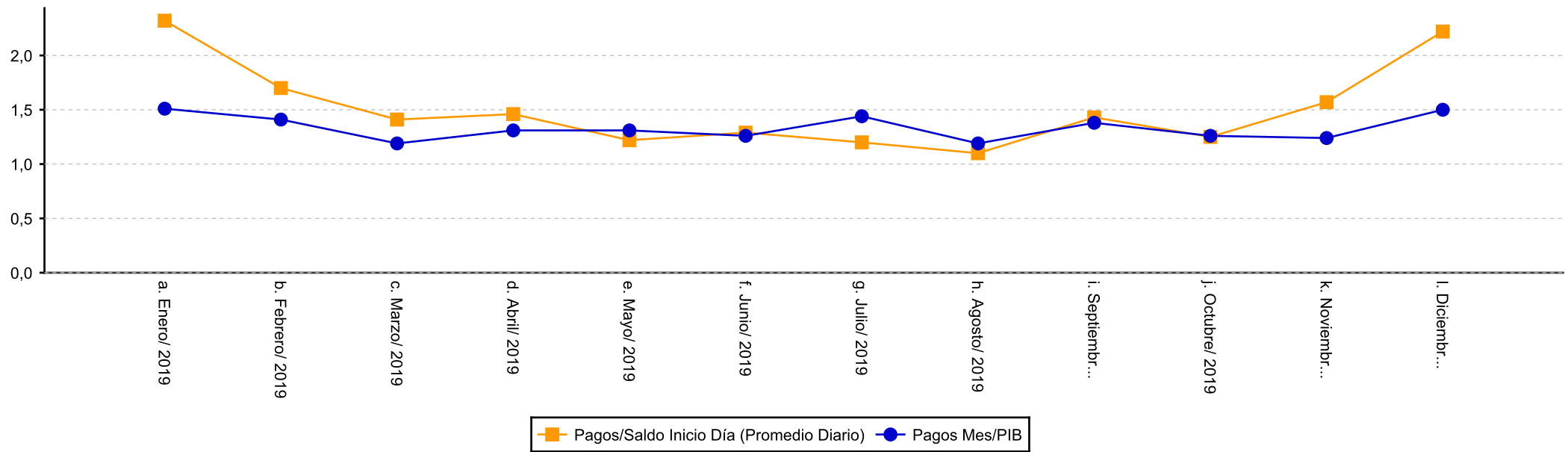

PIB correspondiente al valor provisional calculado por el DANE para el año inmediatamente anterior

Fuente: Departamento de Sistemas de Pago