



BANCO DE LA REPÚBLICA

SUBGERENCIA DE SISTEMAS DE PAGO Y OPERACIÓN BANCARIA

BOLETÍN SISTEMA DE PAGOS EN COLOMBIA - DICIEMBRE DE 2018

# 1. INSTRUMENTOS DE PAGO

## 1.1 Saldo de Billetes y Monedas en Circulación

		a. Enero/ 2018	b. Febrero/ 2018	c. Marzo/ 2018	d. Abril/ 2018	e. Mayo/ 2018	f. Junio/ 2018	g. Julio/ 2018	h. Agosto/ 2018	i. Septiembre/ 2018	j. Octubre/ 2018	k. Noviembre/ 2018	l. Diciembre/ 2018
Billetes	Otras denominaciones de bajo valor	14,87	14,87	14,87	14,87	14,86	14,86	14,86	14,86	14,86	14,86	14,86	14,86
	a. 1.000	60,10	60,10	60,10	60,10	60,10	60,10	60,10	60,10	60,10	60,10	60,10	60,10
	b. 2.000	2.838,65	2.777,54	2.769,15	2.656,91	2.540,84	2.467,31	2.355,51	2.247,58	2.159,02	2.094,01	2.052,91	2.105,51
	c. 2.000 Z	4.369,76	4.203,56	4.015,50	3.797,81	3.583,78	3.430,64	3.260,53	3.082,39	2.928,40	2.762,82	2.591,80	2.488,69
	d. 5.000	43.209,44	41.980,54	40.501,34	38.281,17	36.410,22	35.126,66	33.591,24	32.126,58	30.765,62	29.687,00	28.843,78	29.360,38
	e. 5.000 Y	129,60	131,67	134,33	134,40	135,30	135,83	134,96	137,89	140,71	143,16	150,82	158,57
	g. 10.000	650,71	629,94	600,34	554,82	540,69	505,83	463,51	427,38	401,73	382,61	361,15	346,35
	h. 10.000 V	362,15	397,49	443,34	463,69	491,25	516,86	543,40	557,45	575,79	591,55	606,83	668,31
	i. 20.000	277,58	284,15	279,69	269,66	276,26	294,90	324,07	344,37	361,87	380,38	377,00	406,26
	i. 20.000 T	636,66	655,32	721,86	756,86	846,51	981,20	1.073,38	1.139,51	1.224,45	1.340,77	1.489,25	1.652,19
	k. 50.000	3.386,12	3.344,47	3.493,09	3.346,69	3.506,66	3.823,15	4.011,47	4.036,21	4.159,19	4.434,09	4.852,36	5.444,22
	k. 50.000 S	11.874,30	12.524,33	13.672,72	14.697,70	16.268,67	18.508,03	19.989,34	21.267,31	22.743,88	24.755,56	27.521,48	32.703,16
	m. 100.000 R	1.003,63	1.016,38	1.212,46	1.343,35	1.583,87	1.782,16	1.927,68	2.019,81	2.098,95	2.336,14	2.562,14	2.935,70
	<b>Billetes</b>	<b>68.813,57</b>	<b>68.020,36</b>	<b>67.918,79</b>	<b>66.378,03</b>	<b>66.259,01</b>	<b>67.647,53</b>	<b>67.750,05</b>	<b>67.461,44</b>	<b>67.634,57</b>	<b>68.983,05</b>	<b>71.484,48</b>	<b>78.344,30</b>
Monedas	Otras denominaciones de bajo valor	368,35	367,61	365,93	365,82	368,16	366,47	364,42	365,59	365,25	365,32	366,47	367,20
	a. 100	798,81	802,71	806,97	812,93	818,39	825,07	831,13	838,76	845,82	853,18	858,39	861,85
	b. 100 (N.F.)	14,85	14,85	14,78	14,78	14,78	14,78	14,78	14,77	14,77	14,77	14,76	14,76
	c. 200	0,25	0,25	0,25	0,25	0,25	0,25	0,25	0,25	0,25	0,25	0,25	0,25
	d. 200 (N.F.)	4,67	4,67	4,67	4,67	4,67	4,67	4,67	4,67	4,67	4,67	4,67	4,67
	e. 500	17,28	17,64	17,97	18,31	18,76	19,05	19,41	19,85	20,44	20,74	20,95	21,21
	f. 500 (N.F.)	100,20	100,98	101,95	102,79	103,68	104,76	105,86	106,58	107,76	108,59	109,50	110,54
	g. 1.000	178,08	179,35	181,21	182,24	184,42	186,45	187,41	188,84	190,46	191,64	191,79	193,46

Valores en Miles de Millones de Pesos

\* Corresponde al saldo de billetes y monedas fuera del Banco Central. Incluye aquellos en poder de los Bancos Comerciales

Fuente: Departamento de Tesorería

		a. Enero/ 2018	b. Febrero/ 2018	c. Marzo/ 2018	d. Abril/ 2018	e. Mayo/ 2018	f. Junio/ 2018	g. Julio/ 2018	h. Agosto/ 2018	i. Septiembre/ 2018	j. Octubre/ 2018	k. Noviembre/ 2018	l. Diciembre/ 2018
Monedas	h. 1.000 (N.F.)	11,91	11,91	11,91	11,91	11,91	11,91	11,91	11,91	11,91	11,91	11,91	11,91
	i. 5.000	645,52	649,75	655,21	662,01	672,17	681,00	691,25	697,81	706,03	713,78	716,59	720,30
	j. 5.000.00 (M.L.)	2,49	2,49	2,49	2,49	2,49	2,49	2,49	2,49	2,49	2,49	2,49	2,49
	Monedas	2.142,41	2.152,21	2.163,34	2.178,20	2.199,68	2.216,90	2.233,58	2.251,52	2.269,85	2.287,34	2.297,77	2.308,64
Billetes y Monedas en Circulación		70.955,98	70.172,57	70.082,13	68.556,23	68.458,69	69.864,43	69.983,63	69.712,96	69.904,42	71.270,39	73.782,25	80.652,94



BANCO DE LA REPÚBLICA

SUBGERENCIA DE SISTEMAS DE PAGO Y OPERACIÓN BANCARIA

BOLETÍN SISTEMA DE PAGOS EN COLOMBIA - DICIEMBRE DE 2018

## 1.1.1 Efectivo en Poder del Público \*

Valores en Miles de Millones en Pesos

	Como proporcion del PIB 1/:	Efectivo en poder del publico**:
1995	2,18%	2.069,60
1996	2,13%	2.411,00
1997	2,18%	2.981,80
1998	2,21%	3.492,80
1999	2,47%	4.202,90
2000	2,59%	5.391,10
2001	2,89%	6.529,90
2002	3,24%	7.950,00
2003	3,43%	9.334,50
2004	3,57%	11.000,13
2005	3,82%	12.998,89
2006	4,23%	16.254,06
2007	4,27%	18.401,72
2008	4,16%	20.003,42
2009	4,28%	21.788,00
2010	4,39%	24.041,89
2011	4,48%	27.609,27
2012	4,81%	29.621,18
2013	4,63%	32.725,27
2014	5,33%	37.645,00
2015	6,25%	44.390,00
2016	5,73%	49.474,25

\* Corresponde al concepto de billetes y monedas fuera del sistema financiero que se computa con las estadísticas monetarias como componente de la base monetaria.

\*\* Calculado como promedio anual

1/ Algunos porcentajes fueron modificados como producto de cambios en el PIB informados por el DANE. Se actualiza la serie desde el año 2000, porque el PIB es calculado con base en la metodología del año 2005

Fuente: Departamento de Operaciones y Desarrollo de Mercados

	Como proporcion del PIB 1/:	Efectivo en poder del publico**:
2017	5,52%	50.577,36



BANCO DE LA REPÚBLICA

SUBGERENCIA DE SISTEMAS DE PAGO Y OPERACIÓN BANCARIA

BOLETÍN SISTEMA DE PAGOS EN COLOMBIA - DICIEMBRE DE 2018

## 1.2: Indicadores del Uso de CHEQUES - REPORTE CONSOLIDADO MENSUAL DE CHEQUES Y OTROS TÍTULOS COMPENSADOS - AÑO 2017

Valor en miles de millones de pesos

MES	PRIMERA SESIÓN		SEGUNDA SESIÓN		% DEVOLUCIONES	
	(Canje al Cobro)		(Devoluciones)		CANTIDAD %	VALOR %
	CANTIDAD	VALOR	CANTIDAD	VALOR		
a. Enero	1.250.700	19.016	61.840	540	4,94 %	2,84 %
b. Febrero	1.281.209	19.133	63.557	685	4,96 %	3,58 %
c. Marzo	1.423.096	21.208	68.840	1.069	4,84 %	5,04 %
d. Abril	1.164.698	17.853	59.664	519	5,12 %	2,91 %
e. Mayo	1.352.109	20.444	69.833	635	5,16 %	3,11 %
f. Junio	1.307.235	20.159	67.246	572	5,14 %	2,84 %
g. Julio	1.300.181	18.765	66.855	612	5,14 %	3,26 %
h. Agosto	1.293.635	19.424	65.753	601	5,08 %	3,09 %
i. Septiembre	1.201.777	19.211	57.958	559	4,82 %	2,91 %
j. Octubre	1.248.827	19.380	61.893	538	4,96 %	2,77 %
k. Noviembre	1.199.698	19.783	59.309	531	4,94 %	2,68 %
l. Diciembre	1.261.780	23.199	60.388	601	4,79 %	2,59 %
TOTAL	15.284.945	237.573	763.136	7.462	4,99 %	3,14 %

\* Como proporción del canje al cobro, (devoluciones / canje al cobro)

Fuente: Departamento de Sistemas de Pago



BANCO DE LA REPÚBLICA

SUBGERENCIA DE SISTEMAS DE PAGO Y OPERACIÓN BANCARIA

BOLETÍN SISTEMA DE PAGOS EN COLOMBIA - DICIEMBRE DE 2018

## 1.2: Indicadores del Uso de CHEQUES - REPORTE CONSOLIDADO MENSUAL DE CHEQUES Y OTROS TÍTULOS COMPENSADOS - AÑO 2018

Valor en miles de millones de pesos

MES	PRIMERA SESIÓN		SEGUNDA SESIÓN		% DEVOLUCIONES	
	(Canje al Cobro)		(Devoluciones)		CANTIDAD %	VALOR %
	CANTIDAD	VALOR	CANTIDAD	VALOR		
a. Enero	1.106.129	18.820	55.284	507	5,00 %	2,69 %
b. Febrero	1.107.922	17.142	54.130	491	4,89 %	2,86 %
c. Marzo	1.111.232	17.219	54.599	509	4,91 %	2,96 %
d. Abril	1.148.389	18.867	56.734	544	4,94 %	2,88 %
e. Mayo	1.148.455	18.534	56.325	549	4,90 %	2,96 %
f. Junio	1.061.622	16.701	50.987	500	4,80 %	2,99 %
g. Julio	1.140.841	17.085	56.094	555	4,92 %	3,25 %
h. Agosto	1.099.732	17.556	54.015	574	4,91 %	3,27 %
i. Septiembre	988.516	16.561	47.560	513	4,81 %	3,10 %
j. Octubre	1.099.163	18.089	55.028	573	5,01 %	3,17 %
k. Noviembre	1.013.640	17.780	49.852	510	4,92 %	2,87 %
l. Diciembre	1.067.281	20.401	49.865	598	4,67 %	2,93 %
TOTAL	13.092.922	214.754	640.473	6.424	4,89 %	2,99 %

\* Como proporción del canje al cobro, (devoluciones / canje al cobro)

Fuente: Departamento de Sistemas de Pago



BANCO DE LA REPÚBLICA

SUBGERENCIA DE SISTEMAS DE PAGO Y OPERACIÓN BANCARIA

BOLETÍN SISTEMA DE PAGOS EN COLOMBIA - DICIEMBRE DE 2018

## 1.3: Indicadores del Uso de CHEQUES: REPORTE CONSOLIDADO ANUAL DE TÍTULOS VALORES COMPENSADOS

Valor en miles de millones de pesos

AÑO	PRIMERA SESIÓN		SEGUNDA SESIÓN		% DEVOLUCIONES	
	(Canje al Cobro)		(Devoluciones)		CANTIDAD %	VALOR %
	CANTIDAD	VALOR	CANTIDAD	VALOR		
1995	215.732.215	495.390	16.158.526	13.472	7,49 %	2,72 %
1996	212.486.746	531.509	22.635.079	20.270	10,65 %	3,81 %
1997	194.850.956	647.135	14.216.431	15.283	7,30 %	2,36 %
1998	173.214.524	685.864	12.367.343	18.401	7,14 %	2,68 %
1999	124.935.570	363.686	9.510.884	12.876	7,61 %	3,54 %
2000	99.755.905	341.262	5.683.129	9.342	5,70 %	2,74 %
2001	81.039.291	305.282	4.185.186	8.355	5,16 %	2,74 %
2002	76.611.375	308.937	3.872.516	8.478	5,05 %	2,74 %
2003	71.710.425	311.567	3.761.024	8.511	5,24 %	2,73 %
2004	65.590.278	321.024	3.387.993	8.055	5,17 %	2,51 %
2005	59.817.479	332.125	3.034.376	8.147	5,07 %	2,45 %
2006	60.510.743	373.972	3.055.848	9.647	5,05 %	2,58 %
2007	55.536.569	404.645	3.222.322	11.746	5,80 %	2,90 %
2008	48.337.437	400.634	3.144.250	11.697	6,50 %	2,92 %
2009	40.647.982	393.212	2.596.566	11.091	6,39 %	2,82 %
2010	36.343.795	389.768	2.057.312	9.888	5,66 %	2,54 %
2011	33.292.130	360.922	1.755.070	9.914	5,27 %	2,75 %
2012	29.489.131	326.056	1.606.946	9.650	5,45 %	2,96 %
2013	26.166.386	299.225	1.421.332	9.420	5,43 %	3,15 %
2014	23.853.920	293.048	1.240.135	9.149	5,20 %	3,12 %
2015	20.934.402	285.431	1.049.481	8.625	5,01 %	3,02 %

Corresponde a títulos valores compensados hasta:

Diciembre de 2018

Fuente: Departamento de Sistemas de Pago

# 1.3: Indicadores del Uso de CHEQUES: REPORTE CONSOLIDADO ANUAL DE TÍTULOS VALORES COMPENSADOS

Valor en miles de millones de pesos

AÑO	PRIMERA SESIÓN		SEGUNDA SESIÓN		% DEVOLUCIONES	
	(Canje al Cobro)		(Devoluciones)		CANTIDAD %	VALOR %
	CANTIDAD	VALOR	CANTIDAD	VALOR		
2016	18.093.721	268.009	900.542	8.687	4,98 %	3,24 %
2017	15.284.945	237.573	763.136	7.462	4,99 %	3,14 %
2018	13.092.922	214.754	640.473	6.424	4,89 %	2,99 %





BANCO DE LA REPÚBLICA

SUBGERENCIA DE SISTEMAS DE PAGO Y OPERACIÓN BANCARIA

BOLETÍN SISTEMA DE PAGOS EN COLOMBIA - DICIEMBRE DE 2018

### 1.3.1: Indicadores del Uso de CHEQUES en Pesos Constantes: VALORES PRESENTADOS AL COBRO EXPRESADOS EN PESOS CONSTANTES

Valor en miles de millones de pesos

AÑO	CANJE AL COBRO	
	VALOR *	VARIACION *
1995	2.115.398	0,00 %
1996	1.942.673	-8,17 %
1997	2.009.331	3,43 %
1998	1.825.124	-9,17 %
1999	885.952	-51,46 %
2000	764.407	-13,72 %
2001	635.241	-16,90 %
2002	600.800	-5,42 %
2003	569.016	-5,29 %
2004	555.804	-2,32 %
2005	548.358	-1,34 %
2006	590.958	7,77 %
2007	605.002	2,38 %
2008	556.296	-8,05 %
2009	535.285	-3,78 %
2010	514.310	-3,92 %
2011	459.143	-10,73 %
2012	404.921	-11,81 %
2013	364.525	-9,98 %
2014	344.400	-5,52 %
2015	314.178	-8,78 %
2016	278.966	-11,21 %

\* Datos indexados con el IPC anual

Fuente: Departamento de Sistemas de Pago

### 1.3.1: Indicadores del Uso de CHEQUES en Pesos Constantes: VALORES PRESENTADOS AL COBRO EXPRESADOS EN PESOS CONSTANTES

Valor en miles de millones de pesos

AÑO	CANJE AL COBRO	
	VALOR *	VARIACION *
2017	237.573	-14,84 %

\* Datos indexados con el IPC anual

Fuente: Departamento de Sistemas de Pago



BANCO DE LA REPÚBLICA

SUBGERENCIA DE SISTEMAS DE PAGO Y OPERACIÓN BANCARIA

BOLETÍN SISTEMA DE PAGOS EN COLOMBIA - DICIEMBRE DE 2018

## 1.4 Indicadores del Uso de CHEQUES: COMPOSICIÓN DEL CANJE INTERBANCARIO

	\$0-\$100.000		\$100.000-\$300.000		\$300.000-\$500.000		\$500.000-\$1.000.000		>\$1.000.000		TOTAL	
	CANTIDAD 1/	VALOR 2/	CANTIDAD 1/	VALOR 2/	CANTIDAD 1/	VALOR 2/	CANTIDAD 1/	VALOR 2/	CANTIDAD 1/	VALOR 2/	CANTIDAD 1/	VALOR 2/
*. Promedio/ 2017	24	1	91	19	91	37	165	124	747	17.164	1.118	17.345
a. Enero/ 2018	18	1	75	16	75	31	140	105	661	16.509	969	17.631
b. Febrero/ 2018	19	1	77	16	75	30	141	106	662	14.880	974	15.033
c. Marzo/ 2018	19	1	77	16	76	30	141	105	663	14.914	976	15.066
d. Abril/ 2018	19	1	79	16	79	32	145	108	687	16.501	1.009	16.659
e. Mayo/ 2018	20	1	79	16	78	32	144	108	688	16.072	1.008	16.229
f. Junio/ 2018	17	1	72	14	71	28	134	100	638	14.437	932	14.582
g. Julio/ 2018	19	1	77	16	76	30	148	111	679	14.813	999	14.971
h. Agosto/ 2018	17	1	74	16	73	29	138	104	660	15.333	961	15.482
i. Septiembre/ 2018	15	1	67	14	65	27	123	92	595	14.441	865	14.575
j. Octubre/ 2018	17	1	74	15	72	30	135	102	665	15.747	964	15.894
k. Noviembre/ 2018	15	1	67	14	66	27	124	93	615	15.571	887	15.705
l. Diciembre/ 2018	15	1	67	14	66	27	128	96	658	17.773	937	17.912
<b>TOTAL</b>	<b>234</b>	<b>13</b>	<b>976</b>	<b>202</b>	<b>963</b>	<b>390</b>	<b>1.806</b>	<b>1.354</b>	<b>8.620</b>	<b>204.155</b>	<b>12.599</b>	<b>207.084</b>

1/ Miles de unidades; 2/ Miles de millones

Los datos corresponden a lo presentado por el Sistema de Compensación Electrónica de Cheques CEDEC, que corresponde a cerca del 90% del canje total a nivel nacional

Fuente: Departamento de Sistemas de Pago



BANCO DE LA REPÚBLICA

SUBGERENCIA DE SISTEMAS DE PAGO Y OPERACIÓN BANCARIA

BOLETÍN SISTEMA DE PAGOS EN COLOMBIA - DICIEMBRE DE 2018

## 1.4.1 Indicadores del Uso de CHEQUES: COMPOSICIÓN PORCENTUAL DEL CANJE INTERBANCARIO

	\$0-\$100.000		\$100.000-\$300.000		\$300.000-\$500.000		\$500.000-\$1.000.000		>\$1.000.000		TOTAL	
	CANTIDAD	VALOR	CANTIDAD	VALOR	CANTIDAD	VALOR	CANTIDAD	VALOR	CANTIDAD	VALOR	CANTIDAD	VALOR
*. Promedio/ 2017	2,05 %	0,00 %	8,07 %	0,09 %	8,03 %	0,18 %	14,72 %	0,73 %	66,49 %	98,53 %	100,00 %	100,00 %
a. Enero/ 2018	1,80 %	0,00 %	7,69 %	0,10 %	7,80 %	0,20 %	14,40 %	0,60 %	68,33 %	99,30 %	100,00 %	100,00 %
b. Febrero/ 2018	1,90 %	0,00 %	7,90 %	0,10 %	7,69 %	0,20 %	14,50 %	0,70 %	68,01 %	99,50 %	100,00 %	100,00 %
c. Marzo/ 2018	2,00 %	0,00 %	7,90 %	0,10 %	7,80 %	0,20 %	14,40 %	0,70 %	67,91 %	99,39 %	100,00 %	100,00 %
d. Abril/ 2018	1,90 %	0,00 %	7,90 %	0,10 %	7,80 %	0,20 %	14,30 %	0,60 %	68,11 %	99,10 %	100,00 %	100,00 %
e. Mayo/ 2018	1,90 %	0,00 %	7,80 %	0,10 %	7,69 %	0,20 %	14,30 %	0,70 %	68,32 %	98,89 %	100,00 %	100,00 %
f. Junio/ 2018	1,90 %	0,00 %	7,70 %	0,10 %	7,60 %	0,20 %	14,40 %	0,70 %	68,41 %	99,39 %	100,00 %	100,00 %
g. Julio/ 2018	1,90 %	0,00 %	7,69 %	0,10 %	7,60 %	0,20 %	14,80 %	0,70 %	68,11 %	98,90 %	100,00 %	100,00 %
h. Agosto/ 2018	1,70 %	0,00 %	7,69 %	0,10 %	7,60 %	0,20 %	14,40 %	0,70 %	68,71 %	99,10 %	100,00 %	100,00 %
i. Septiembre/ 2018	1,80 %	0,00 %	7,69 %	0,10 %	7,50 %	0,20 %	14,20 %	0,60 %	68,71 %	99,50 %	100,00 %	100,00 %
j. Octubre/ 2018	1,70 %	0,00 %	7,69 %	0,10 %	7,50 %	0,20 %	14,10 %	0,60 %	69,01 %	99,30 %	100,00 %	100,00 %
k. Noviembre/ 2018	1,70 %	0,00 %	7,50 %	0,10 %	7,40 %	0,20 %	14,00 %	0,60 %	69,44 %	99,40 %	100,00 %	100,00 %
l. Diciembre/ 2018	1,60 %	0,00 %	7,10 %	0,00 %	7,10 %	0,20 %	13,70 %	0,50 %	70,35 %	98,80 %	100,00 %	100,00 %
Promedio mes	1,83 %	0,00 %	7,72 %	0,09 %	7,62 %	0,20 %	14,32 %	0,65 %	68,45 %	99,16 %	100,00 %	100,00 %



BANCO DE LA REPÚBLICA

SUBGERENCIA DE SISTEMAS DE PAGO Y OPERACIÓN BANCARIA

BOLETÍN SISTEMA DE PAGOS EN COLOMBIA - DICIEMBRE DE 2018

## 1.5 Indicadores del Uso: TRANSFERENCIAS ELECTRÓNICAS INTERBANCARIAS BANCO DE LA REPÚBLICA \*

### Transferencias Interbancarias / Bajo Valor CENIT:

	*. Promedio/ 2017	b. Enero/ 2018	c. Febrero/ 2018	d. Marzo/ 2018	e. Abril/ 2018	f. Mayo/ 2018	g. Junio/ 2018	h. Julio/ 2018	i. Agosto/ 2018	j. Septiembre/ 2018	k. Octubre/ 2018	l. Noviembre/ 2018	m. Diciembre/ 2018	n. Total/ 2018
Valor (en miles de millones)	16.087	15.456	16.595	15.758	15.918	15.984	18.770	17.803	14.775	14.699	15.275	18.532	22.795	202.360
Volumen	979.544	925.174	1.059.172	1.109.730	985.164	985.032	919.223	957.122	955.495	859.537	929.544	934.889	1.112.981	11.733.063

### Transferencias Interbancarias / Alto Valor CUD:

	*. Promedio/ 2017	a. Enero/ 2018	b. Febrero/ 2018	c. Marzo/ 2018	d. Abril/ 2018	e. Mayo/ 2018	f. Junio/ 2018	g. Julio/ 2018	h. Agosto/ 2018	i. Septiembre/ 2018	j. Octubre/ 2018	k. Noviembre/ 2018	l. Diciembre/ 2018	n. Total/ 2018
Valor (en miles de millones)	1.124.505	1.226.943	1.062.312	906.597	1.289.202	1.066.642	999.173	1.117.464	1.130.176	1.186.668	1.529.938	1.051.633	957.333	13.524.081
Volumen	151.057	152.004	156.412	141.617	162.571	161.542	148.309	166.393	171.061	167.662	185.367	134.646	119.824	1.867.408

\* Transferencias entre diferentes entidades

Fuente: Departamento de Sistemas de Pago



BANCO DE LA REPÚBLICA

SUBGERENCIA DE SISTEMAS DE PAGO Y OPERACIÓN BANCARIA

BOLETÍN SISTEMA DE PAGOS EN COLOMBIA - DICIEMBRE DE 2018

## Tabla 1.6: Uso de Transferencias Electrónicas Interbancarias de Alto Valor - CUD: DISTRIBUCIÓN HISTÓRICA DE LAS TRANSACCIONES

Valores en miles de millones de pesos

		DCV	Depósitos Remunerados	Otras Operaciones 1/	Transferencias de Fondos	Total
2001	Valor	764.681	0	114.580	566.913	1.446.174
2001	Volumen	268.605	0	83.333	368.234	720.172
2002	Valor	1.203.352	0	288.108	738.940	2.230.400
2002	Volumen	390.741	0	98.109	430.414	919.264
2003	Valor	1.483.361	0	75.990	896.821	2.456.172
2003	Volumen	467.128	0	74.241	526.475	1.067.844
2004	Valor	2.344.126	0	58.193	1.182.799	3.585.117
2004	Volumen	749.899	0	120.339	676.812	1.547.050
2005	Valor	3.380.535	0	110.741	1.593.336	5.084.612
2005	Volumen	1.106.285	0	187.375	812.468	2.106.128
2006	Valor	3.907.168	0	112.501	1.861.245	5.880.914
2006	Volumen	1.290.744	0	172.733	876.333	2.339.810
2007	Valor	2.941.384	0	133.374	2.035.885	5.110.643
2007	Volumen	724.188	0	245.015	915.857	1.885.060
2008	Valor	3.671.332	0	192.676	2.165.752	6.029.760
2008	Volumen	502.608	0	230.710	996.940	1.730.258

1/ Corresponde a afectaciones débito a las cuentas, tales como COMPENSACIÓN INTERBANCARIA, IVA, GMF, COMISIONES, entre otras, originadas en el Sistema de Cuentas de Depósito CUD

2/ Corresponde a valores y volumen transados hasta: Diciembre de 2018

Fuente: Departamento de Sistemas de Pago

# Tabla 1.6: Uso de Transferencias Electrónicas Interbancarias de Alto Valor - CUD: DISTRIBUCIÓN HISTÓRICA DE LAS TRANSACCIONES

Valores en miles de millones de pesos

		DCV	Depósitos Remunerados	Otras Operaciones 1/	Transferencias de Fondos	Total
2009	Valor	5.205.444	0	218.705	2.540.481	7.964.630
2009	Volumen	870.175	0	142.480	999.825	2.012.480
2010	Valor	3.826.328	1.416.201	218.960	2.704.155	8.165.644
2010	Volumen	812.029	34.889	112.567	1.131.517	2.091.002
2011	Valor	3.761.018	1.972.741	207.374	2.589.096	8.530.229
2011	Volumen	624.593	40.964	128.678	1.041.627	1.835.862
2012	Valor	4.271.010	2.124.589	229.309	2.751.999	9.376.907
2012	Volumen	666.954	26.506	127.166	1.046.402	1.867.028
2013	Valor	3.799.200	1.519.107	237.551	2.872.499	8.428.357
2013	Volumen	562.825	17.924	119.441	846.169	1.546.359
2014	Valor	4.302.299	1.361.606	236.295	2.865.171	8.765.371
2014	Volumen	650.636	17.307	208.513	829.708	1.706.164
2015	Valor	5.002.021	1.656.804	261.361	3.228.985	10.149.171
2015	Volumen	545.182	15.983	237.775	872.064	1.671.004
2016	Valor	4.496.636	4.132.374	311.544	3.871.508	12.812.062
2016	Volumen	489.252	24.198	220.845	997.207	1.731.502
2017	Valor	5.669.277	3.421.110	354.446	4.049.225	13.494.058
2017	Volumen	629.556	21.451	193.188	968.487	1.812.682
2018	Valor /2	6.745.290	2.033.847	366.384	4.378.560	13.524.081
2018	Volumen /2	713.570	16.844	158.904	978.090	1.867.408

1/ Corresponde a afectaciones débito a las cuentas, tales como COMPENSACIÓN INTERBANCARIA, IVA, GMF, COMISIONES, entre otras, originadas en el Sistema de Cuentas de Depósito CUD

2/ Corresponde a valores y volumen transados hasta: Diciembre de 2018

Fuente: Departamento de Sistemas de Pago



BANCO DE LA REPÚBLICA

SUBGERENCIA DE SISTEMAS DE PAGO Y OPERACIÓN BANCARIA

BOLETÍN SISTEMA DE PAGOS EN COLOMBIA - DICIEMBRE DE 2018

## Tabla 1.7: Uso de Transferencias Electrónicas Interbancarias de Alto Valor - CUD: DISTRIBUCIÓN DE LAS TRANSACCIONES SEGÚN CONCEPTO

Valor en miles de millones de pesos

		OPERACIONES DCV 1/										OTRAS OPERA 9/	DEPOSITOS REMUNERADOS	TRANSFE. DE FONDOS 10/	TOTAL	
		INVERSIÓN 2/	PAGO DE CAPITAL E INTERESES 3/	REPO ENTRE TERCEROS	REPOS REVERSA BRC	RETROCESIÓN REPOS BRC 4/	RETROCESIÓN SIMULTANEAS 5/	SIMULTANEAS 6/	COMPRA/ VENTAS 7/	TRANSF. TEMP. VALORES	OTROS DCV 8/					SUBTOTAL
a. Promedio/ 2017	Valor	4.069	3.400	331	0	110.668	115.936	115.388	122.541	0	107	472.440	29.537	285.092	337.435	1.124.505
a. Promedio/ 2017	Volumen	359	453	20	0	1.099	7.388	7.316	35.307	0	521	52.463	16.099	1.788	80.707	151.057
b. Enero/ 2018	Valor	5.506	278	402	0	89.082	133.210	132.615	137.234	0	3	498.330	28.441	360.640	339.532	1.226.943
b. Enero/ 2018	Volumen	492	765	21	0	1.131	7.864	7.775	35.894	0	542	54.484	13.502	2.469	81.549	152.004
c. Febrero/ 2018	Valor	4.909	785	405	0	118.229	126.669	125.554	152.377	0	105	529.033	28.711	147.475	357.093	1.062.312
c. Febrero/ 2018	Volumen	447	161	20	0	1.148	7.984	7.969	40.081	0	507	58.317	12.715	1.199	84.181	156.412
d. Marzo/ 2018	Valor	3.900	3.784	392	0	52.915	118.648	117.620	110.665	0	117	408.041	27.489	141.869	329.198	906.597
d. Marzo/ 2018	Volumen	310	273	19	0	723	7.341	7.294	30.802	0	433	47.195	12.912	1.175	80.335	141.617
e. Abril/ 2018	Valor	5.742	1.953	417	0	55.070	130.330	129.558	137.148	0	88	460.306	28.660	430.448	369.788	1.289.202
e. Abril/ 2018	Volumen	570	866	21	0	747	8.543	8.346	38.697	0	475	58.265	13.960	2.353	87.993	162.571
f. Mayo/ 2018	Valor	6.253	2.362	432	0	71.978	160.016	159.865	150.368	0	61	551.335	29.122	92.725	393.460	1.066.642
f. Mayo/ 2018	Volumen	535	267	21	0	1.050	9.865	9.798	39.946	0	545	62.027	13.080	1.137	85.298	161.542
g. Junio/ 2018	Valor	4.884	3.604	430	0	89.555	142.905	140.706	152.057	0	102	534.243	31.964	84.263	348.703	999.173
g. Junio/ 2018	Volumen	396	197	19	0	1.047	7.489	7.337	38.690	0	526	55.701	12.709	1.001	78.898	148.309
h. Julio/ 2018	Valor	5.105	5.032	406	0	116.369	131.690	132.236	234.957	0	86	625.881	30.579	93.191	367.813	1.117.464
h. Julio/ 2018	Volumen	498	936	21	0	1.154	7.317	7.274	54.715	0	525	72.440	13.232	1.093	79.628	166.393

1/ Corresponde a transferencias de fondos en el Sistema de Cuentas de Depósito CUD, originadas por transacciones con títulos valores en el DCV

2/ Corresponde a las colocaciones de títulos que efectivamente implicaron erogaciones de recursos. No incluye BRC, ni reinversiones en TDA, ni deducciones por retenciones en la fuente, ni operaciones de manejo de deuda, ni rendimientos por descuento ni por diferencia en cambio, CERT, TES de sentencias judiciales, Bonos Agrarios y de Valor Constante , entre otros

3/ Corresponde al dinero efectivamente pagado en el CUD por este concepto, excluyendo la sustitución de títulos por canje de deuda, las capitalizaciones, descuentos y diferencias en cambio, los pagos por inversiones BR y los impuestos retenidos sobre rendimientos

4/ Incluye repos entre terceros y con el BR (overnight e intradía). No incluye el valor de los préstamos por encadenamientos de repos pero su los intereses. Tampoco incluye operaciones cruzadas.

5/ Corresponde a las retrocesiones u operaciones de regreso de las simultáneas realizadas en sistemas de negociación, de registro incluidas directamente en línea en el DCV por los depositantes directos. Las retrosimultáneas son realizadas automáticamente por el Depósito.

6/ Corresponde al valor liquidado de las simultáneas bajo la modalidad de entrega contra pago. No incluye operaciones cruzadas, ni las operaciones del BR o del MHCPDTN.

7/ Corresponde al valor liquidado de las compraventas bajo la modalidad de entrega contra pago. No incluye operaciones cruzadas, ni las operaciones del BR o del MHCPDTN.

8/ Corresponde a débitos a las Cuentas de Depósito originados en el DCV por constitución de Depósitos Remunerados (incluida la DGCPNTN), cobro de intereses de repos activos encadenados, cobro de tarifas, aportes producto IBR, cobro de GMF.

9/ Corresponde a débitos a las Cuentas de Depósito originados en aplicativos corporativos tales como CENIT, CEDEC, JANO-Embargos, SOI, SIC, MASTER entre otros así como cobro de GMF, Tarifas y ajustes.

10/ Corresponde a transferencias de fondos en el CUD, originadas directamente por la entidad

Fuente: Departamento de Sistemas de Pago



# Tabla 1.7: Uso de Transferencias Electrónicas Interbancarias de Alto Valor - CUD: DISTRIBUCIÓN DE LAS TRANSACCIONES SEGÚN CONCEPTO

Valor en miles de millones de pesos

		OPERACIONES DCV 1/											OTRAS OPERA 9/	DEPOSITOS REMUNERADOS	TRANSFE. DE FONDOS 10/	TOTAL
		INVERSIÓN 2/	PAGO DE CAPITAL E INTERESES 3/	REPO ENTRE TERCEROS	REPOS REVERSA BRC	RETROCESIÓN REPOS BRC 4/	RETROCESIÓN SIMULTANEAS 5/	SIMULTANEAS 6/	COMPRA/ VENTAS 7/	TRASF. TEMP. VALORES	OTROS DCV 8/	SUBTOTAL				
Agosto/ 2018	Valor	4.542	2.218	373	0	112.495	128.266	128.402	256.850	0	151	633.297	27.945	82.362	386.572	1.130.176
Agosto/ 2018	Volumen	421	214	21	0	1.285	7.408	7.373	57.873	0	548	75.143	12.980	1.145	81.793	171.061
Septiembre/ 2018	Valor	4.373	4.918	350	0	78.934	142.629	140.080	296.697	0	217	668.198	27.518	138.675	352.277	1.186.668
Septiembre/ 2018	Volumen	373	266	20	0	997	8.144	7.961	57.756	0	507	76.024	12.650	1.248	77.740	167.662
Octubre/ 2018	Valor	4.406	3.223	375	0	170.501	126.099	124.627	407.257	0	327	836.815	30.384	280.980	381.759	1.529.938
Octubre/ 2018	Volumen	477	826	23	0	1.781	6.956	6.859	67.826	0	633	85.381	14.168	1.871	83.947	185.367
Noviembre/ 2018	Valor	1.694	5.039	405	0	132.923	163.924	161.557	99.298	0	1.769	566.609	33.571	79.513	371.940	1.051.633
Noviembre/ 2018	Volumen	175	315	20	0	1.360	8.229	8.147	21.254	0	603	40.103	13.206	1.013	80.324	134.646
Diciembre/ 2018	Valor	1.193	3.112	353	0	94.362	136.596	137.381	60.079	0	126	433.202	42.000	101.706	380.425	957.333
Diciembre/ 2018	Volumen	95	87	19	0	916	6.980	6.939	12.914	0	540	28.490	13.790	1.140	76.404	119.824
Total	Valor	52.507	36.308	4.740	0	1.182.413	1.640.982	1.630.201	2.194.987	0	3.152	6.745.290	366.384	2.033.847	4.378.560	13.524.081
Total	Volumen	4.789	5.173	245	0	13.339	94.120	93.072	496.448	0	6.384	713.570	158.904	16.844	978.090	1.867.408

1/ Corresponde a transferencias de fondos en el Sistema de Cuentas de Depósito CUD, originadas por transacciones con títulos valores en el DCV

2/ Corresponde a las colocaciones de títulos que efectivamente implicaron erogaciones de recursos. No incluye BRC, ni reinversiones en TDA, ni deducciones por retenciones en la fuente, ni operaciones de manejo de deuda, ni rendimientos por descuento ni por diferencia en cambio, CERT, TES de sentencias judiciales, Bonos Agrarios y de Valor Constante , entre otros

3/ Corresponde al dinero efectivamente pagado en el CUD por este concepto, excluyendo la sustitución de títulos por canje de deuda, las capitalizaciones, descuentos y diferencias en cambio, los pagos por inversiones BR y los impuestos retenidos sobre rendimientos

4/ Incluye repos entre terceros y con el BR (overnight e intradía). No incluye el valor de los préstamos por encadenamientos de repos pero su los intereses. Tampoco incluye operaciones cruzadas.

5/ Corresponde a las retrocesiones u operaciones de regreso de las simultáneas realizadas en sistemas de negociación, de registro incluidas directamente en línea en el DCV por los depositantes directos. Las retrosimultáneas son realizadas automáticamente por el Depósito.

6/ Corresponde al valor liquidado de las simultáneas bajo la modalidad de entrega contra pago. No incluye operaciones cruzadas, ni las operaciones del BR o del MHCPDTN.

7/ Corresponde al valor liquidado de las compraventas bajo la modalidad de entrega contra pago. No incluye operaciones cruzadas, ni las operaciones del BR o del MHCPDTN.

8/ Corresponde a débitos a las Cuentas de Depósito originados en el DCV por constitución de Depósitos Remunerados (incluida la DGCPNTN), cobro de intereses de repos activos encadenados, cobro de tarifas, aportes producto IBR, cobro de GMF.

9/ Corresponde a débitos a las Cuentas de Depósito originados en aplicativos corporativos tales como CENIT, CEDEC, JANO-Embargos, SOI, SIC, MASTER entre otros así como cobro de GMF, Tarifas y ajustes.

10/ Corresponde a transferencias de fondos en el CUD, originadas directamente por la entidad

Fuente: Departamento de Sistemas de Pago



BANCO DE LA REPÚBLICA

SUBGERENCIA DE SISTEMAS DE PAGO Y OPERACIÓN BANCARIA

BOLETÍN SISTEMA DE PAGOS EN COLOMBIA - DICIEMBRE DE 2018

## Tabla 1.7.1: Uso de Transferencias Electrónicas Interbancarias de Alto Valor - CUD: DISTRIBUCIÓN TRANSFERENCIAS DE FONDOS SEGÚN CONCEPTO

Valor Movimiento en Miles de Millones de Pesos

		DIVISAS 1/	TÍTULOS	INTERBANCARIOS	IMPUESTOS	OTRAS 2/	CÁMARA DE RIESGO 3/	TOTAL
a. Promedio/ 2017	Valor	29.892	138.380	25.687	8.861	133.791	824	337.435
a. Promedio/ 2017	Volumen	2.568	42.613	1.669	1.705	29.807	2.345	80.707
b. Enero/ 2018	Valor	29.264	139.618	28.080	12.475	128.729	1.366	339.532
b. Enero/ 2018	Volumen	2.637	41.792	1.539	1.750	29.251	4.580	81.549
c. Febrero/ 2018	Valor	30.538	158.447	24.524	6.124	136.127	1.333	357.093
c. Febrero/ 2018	Volumen	2.715	45.148	1.465	1.677	29.562	3.614	84.181
d. Marzo/ 2018	Valor	30.837	144.322	16.341	8.464	127.852	1.382	329.198
d. Marzo/ 2018	Volumen	2.518	43.528	1.328	1.580	28.116	3.265	80.335
e. Abril/ 2018	Valor	33.341	160.522	20.455	10.872	143.008	1.590	369.788
e. Abril/ 2018	Volumen	2.751	47.537	1.413	1.746	30.993	3.553	87.993
f. Mayo/ 2018	Valor	40.790	169.748	26.371	11.502	143.055	1.994	393.460
f. Mayo/ 2018	Volumen	2.870	43.981	1.567	1.782	31.279	3.819	85.298
g. Junio/ 2018	Valor	37.040	144.912	21.997	9.629	133.647	1.478	348.703
g. Junio/ 2018	Volumen	2.700	42.556	1.320	1.531	27.963	2.828	78.898
h. Julio/ 2018	Valor	36.312	149.413	24.842	10.772	145.160	1.314	367.813
h. Julio/ 2018	Volumen	2.531	40.895	1.566	1.816	29.857	2.963	79.628
i. Agosto/ 2018	Valor	40.870	156.788	21.913	5.926	158.536	2.539	386.572
i. Agosto/ 2018	Volumen	2.857	41.949	1.596	1.694	30.095	3.602	81.793
j. Septiembre/ 2018	Valor	36.705	138.660	24.068	11.281	139.941	1.622	352.277
j. Septiembre/ 2018	Volumen	2.783	39.360	1.509	1.721	28.901	3.466	77.740

1/ Corresponde a operaciones de la Cámara de Compensación de Divisas tales como constitución de garantías, devolución de garantías, proveedores de liquidez y liquidación de la compensación multilateral. Adicionalmente incorpora la compra venta de divisas por fuera de la Cámara.

2/ Corresponde a transferencias de fondos ordenadas por terceros, devolución puntos de IVA, movilización de cartera hipotecaria, pago de comisión al BR por admn. de títulos, comisiones y servicios entre entidades y pago de intereses de préstamos entre entidades.

3/ Corresponde a operaciones de la Cámara de Riesgo Central de Contraparte tales como constitución de garantías, devolución de garantías y liquidación de la compensación multilateral.

# Tabla 1.7.1: Uso de Transferencias Electrónicas Interbancarias de Alto Valor - CUD: DISTRIBUCIÓN TRANSFERENCIAS DE FONDOS SEGÚN CONCEPTO

Valor Movimiento en Miles de Millones de Pesos

		DIVISAS 1/	TÍTULOS	INTERBANCARIOS	IMPUESTOS	OTRAS 2/	CÁMARA DE RIESGO 3/	TOTAL
k. Octubre/ 2018	Valor	42.378	157.309	20.817	7.277	152.385	1.593	381.759
k. Octubre/ 2018	Volumen	3.077	43.086	1.471	1.937	31.301	3.075	83.947
l. Noviembre/ 2018	Valor	42.275	147.607	21.050	11.046	148.503	1.459	371.940
l. Noviembre/ 2018	Volumen	2.864	42.824	1.418	1.822	28.965	2.431	80.324
m. Diciembre/ 2018	Valor	36.229	141.891	25.894	6.786	167.979	1.646	380.425
m. Diciembre/ 2018	Volumen	2.668	39.494	1.503	1.825	28.146	2.768	76.404
Total	Valor	436.579	1.809.237	276.352	112.154	1.724.922	19.316	4.378.560
Total	Volumen	32.971	512.150	17.695	20.881	354.429	39.964	978.090

1/ Corresponde a operaciones de la Cámara de Compensación de Divisas tales como constitución de garantías, devolución de garantías, proveedores de liquidez y liquidación de la compensación multilateral. Adicionalmente incorpora la compra venta de divisas por fuera de la Cámara.

2/ Corresponde a transferencias de fondos ordenadas por terceros, devolución puntos de IVA, movilización de cartera hipotecaria, pago de comisión al BR por admón. de títulos, comisiones y servicios entre entidades y pago de intereses de préstamos entre entidades.

3/ Corresponde a operaciones de la Cámara de Riesgo Central de Contraparte tales como constitución de garantías, devolución de garantías y liquidación de la compensación multilateral.



BANCO DE LA REPÚBLICA

SUBGERENCIA DE SISTEMAS DE PAGO Y OPERACIÓN BANCARIA

BOLETÍN SISTEMA DE PAGOS EN COLOMBIA - DICIEMBRE DE 2018

## 1.7.2 Distribución por rango de horas de las transacciones en el sistema de pagos de alto valor - CUD

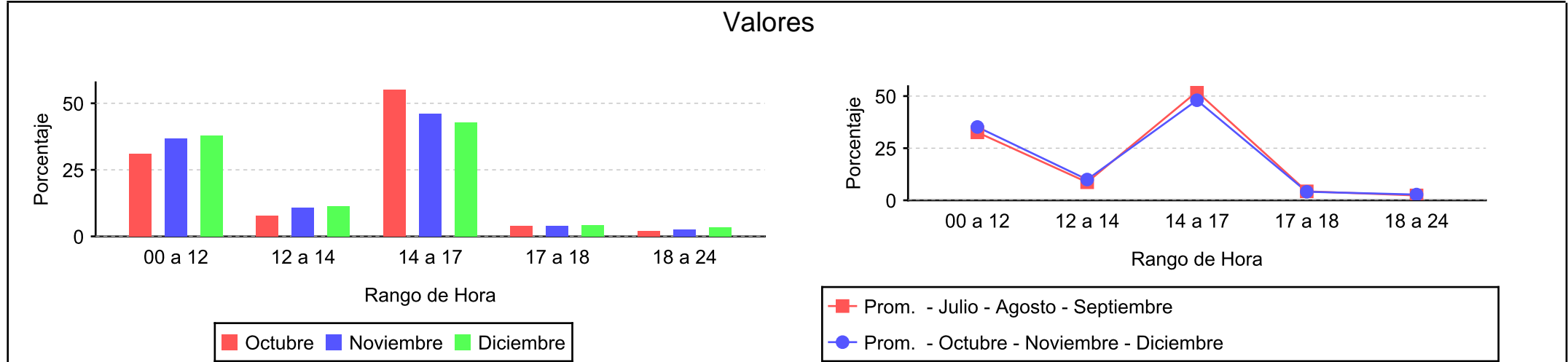

Mes	00 a 12	12 a 14	14 a 17	17 a 18	18 a 24
a. Enero/ 2018	33,17 %	11,69 %	49,25 %	3,77 %	2,10 %
b. Febrero/ 2018	26,16 %	11,38 %	55,13 %	4,68 %	2,62 %
c. Marzo/ 2018	32,12 %	9,95 %	48,95 %	5,49 %	3,48 %
d. Abril/ 2018	31,82 %	10,55 %	49,09 %	5,21 %	3,31 %
e. Mayo/ 2018	34,32 %	8,74 %	48,84 %	5,21 %	2,87 %
f. Junio/ 2018	33,99 %	9,13 %	50,20 %	4,03 %	2,62 %
g. Julio/ 2018	32,27 %	9,16 %	51,68 %	4,46 %	2,40 %
h. Agosto/ 2018	30,51 %	9,88 %	53,01 %	4,02 %	2,55 %
i. Septiembre/ 2018	35,01 %	6,93 %	51,60 %	4,40 %	2,04 %
j. Octubre/ 2018	30,92 %	7,86 %	55,10 %	4,05 %	2,04 %
k. Noviembre/ 2018	36,71 %	10,69 %	46,03 %	3,88 %	2,66 %
l. Diciembre/ 2018	37,87 %	11,31 %	42,88 %	4,37 %	3,54 %

## Volumen

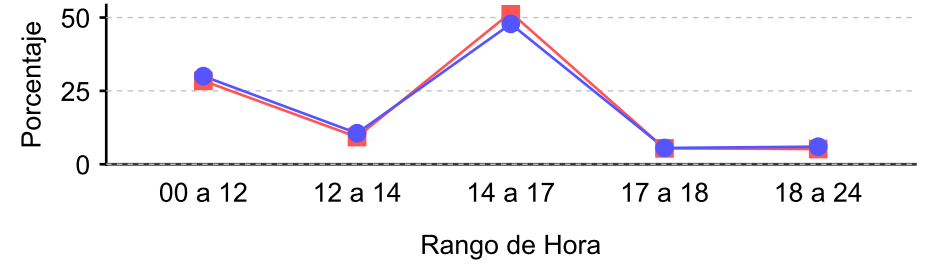
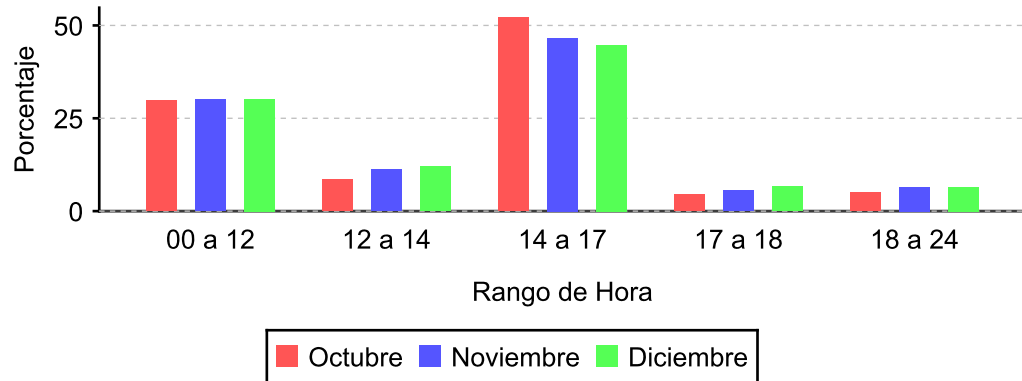

■ Prom. - Julio - Agosto - Septiembre

● Prom. - Octubre - Noviembre - Diciembre

Mes	00 a 12	12 a 14	14 a 17	17 a 18	18 a 24
a. Enero/ 2018	27,47 %	11,34 %	50,99 %	4,59 %	5,59 %
b. Febrero/ 2018	25,91 %	10,90 %	52,57 %	5,38 %	5,22 %
c. Marzo/ 2018	26,12 %	12,48 %	48,57 %	6,68 %	6,12 %
d. Abril/ 2018	27,35 %	12,46 %	48,42 %	5,75 %	6,00 %
e. Mayo/ 2018	28,87 %	10,45 %	50,17 %	5,31 %	5,18 %
f. Junio/ 2018	28,45 %	10,85 %	49,73 %	5,29 %	5,67 %
g. Julio/ 2018	27,90 %	9,93 %	50,85 %	5,54 %	5,74 %
h. Agosto/ 2018	27,21 %	9,52 %	52,47 %	5,39 %	5,39 %
i. Septiembre/ 2018	30,16 %	8,37 %	51,71 %	5,31 %	4,43 %
j. Octubre/ 2018	29,76 %	8,50 %	52,17 %	4,54 %	5,01 %
k. Noviembre/ 2018	30,13 %	11,22 %	46,59 %	5,57 %	6,47 %
l. Diciembre/ 2018	30,19 %	11,98 %	44,76 %	6,55 %	6,49 %



BANCO DE LA REPÚBLICA

SUBGERENCIA DE SISTEMAS DE PAGO Y OPERACIÓN BANCARIA

BOLETÍN SISTEMA DE PAGOS EN COLOMBIA - DICIEMBRE DE 2018

## 1.8 Indicadores de Pagos en el Sistema de Pagos de Alto Valor CUD

Mes	Pagos/Saldo Inicio Día	Pagos Mes/PIB
a. Enero/ 2018	3.65	2,6
b. Febrero/ 2018	2.26	1,7
c. Marzo/ 2018	2.30	1,5
d. Abril/ 2018	3.78	2,8
e. Mayo/ 2018	1.90	1,5
f. Junio/ 2018	1.91	1,4
g. Julio/ 2018	1.96	1,6
h. Agosto/ 2018	1.86	1,5
i. Septiembre/ 2018	2.37	1,8
j. Octubre/ 2018	3.25	2,6
k. Noviembre/ 2018	2.09	1,4
l. Diciembre/ 2018	2.69	1,4

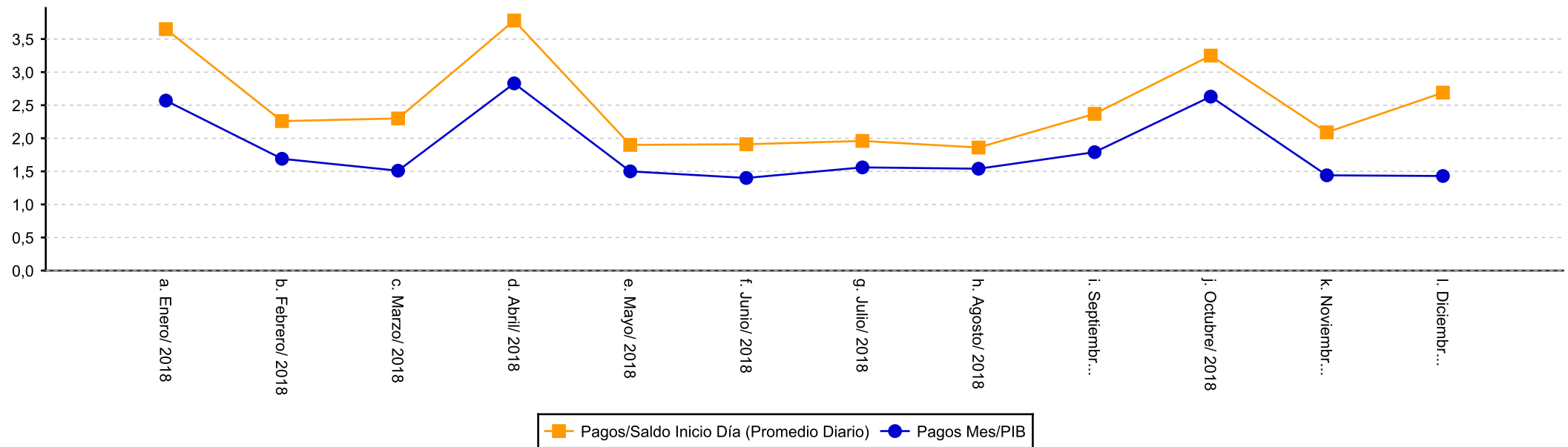

PIB correspondiente al valor provisional calculado por el DANE para el año inmediatamente anterior

Fuente: Departamento de Sistemas de Pago



BANCO DE LA REPÚBLICA

SUBGERENCIA DE SISTEMAS DE PAGO Y OPERACIÓN BANCARIA

BOLETÍN SISTEMA DE PAGOS EN COLOMBIA - DICIEMBRE DE 2018

## 2. ESTADÍSTICAS DEPÓSITO CENTRAL DE VALORES DEL BANCO DE LA REPÚBLICA

### 2.1 Valores y Cuentas Registradas en el Depósito Central de Valores - DCV

	a. Enero/ 2018	b. Febrero/ 2018	c. Marzo/ 2018	d. Abril/ 2018	e. Mayo/ 2018	f. Junio/ 2018	g. Julio/ 2018	h. Agosto/ 2018	i. Septiembre/ 2018	j. Octubre/ 2018	k. Noviembre/ 2018	l. Diciembre/ 2018
Numero de cuentas	138	138	137	136	136	136	136	135	135	136	136	136
Numero de sub-cuentas	664.805	665.339	665.810	666.223	666.777	667.120	667.709	668.217	668.810	669.374	669.725	670.052

Fuente: Estadística y Desarrollo - Departamento de Fiduciaria y Valores



BANCO DE LA REPÚBLICA

SUBGERENCIA DE SISTEMAS DE PAGO Y OPERACIÓN BANCARIA

BOLETÍN SISTEMA DE PAGOS EN COLOMBIA - DICIEMBRE DE 2018

## 2.2 Tenencias Registradas en el Depósito Central de Valores - DCV

Valor en millones de pesos

		a. Enero/ 2018	b. Febrero/ 2018	c. Marzo/ 2018	d. Abril/ 2018	e. Mayo/ 2018	f. Junio/ 2018	g. Julio/ 2018	h. Agosto/ 2018	i. Septiembre/ 2018	j. Octubre/ 2018	k. Noviembre/ 2018	l. Diciembre/ 2018
FINAGRO	DESARROLLO AGROPECUARIO CLASE A	5.892.347	5.892.347	5.892.347	6.035.126	6.035.126	6.035.126	6.250.813	6.250.879	6.250.879	6.195.872	6.195.531	6.195.531
	DESARROLLO AGROPECUARIO CLASE B	3.209.546	3.209.546	3.209.546	3.190.112	3.189.994	3.189.994	3.188.278	3.188.344	3.188.344	3.182.448	3.182.448	3.182.448
	<b>TOTAL FINAGRO</b>	<b>9.101.893</b>	<b>9.101.893</b>	<b>9.101.893</b>	<b>9.225.238</b>	<b>9.225.120</b>	<b>9.225.120</b>	<b>9.439.091</b>	<b>9.439.223</b>	<b>9.439.223</b>	<b>9.378.320</b>	<b>9.377.979</b>	<b>9.377.979</b>
GOBIERNO NACIONAL	BONOS DE SEGURIDAD	65	61	53	50	49	49	45	38	16	16	16	15
	BONOS DE SOLIDARIDAD PARA LA PAZ	1.957	1.909	1.843	1.810	1.738	1.413	1.351	1.328	1.186	1.176	1.169	1.152
	BONOS DE VALOR CONSTANTE SERIE "A"	64.565	64.565	51.743	66.474	63.817	63.817	75.465	58.591	58.591	68.061	62.228	63.987
	BONOS DE VALOR CONSTANTE SERIE "B"	1.524.790	1.489.495	1.476.271	1.421.982	1.421.982	1.421.982	1.420.068	1.383.207	1.383.207	1.383.207	1.383.207	1.383.207
	CERT	199	199	199	204	199	199	199	194	194	194	194	194
	TES CLASE "B"	260.428.193	265.552.346	267.757.974	273.397.863	279.849.450	282.384.958	287.283.153	293.986.063	295.714.141	297.332.091	295.136.555	293.408.636
	<b>TOTAL GOBIERNO NACIONAL</b>	<b>262.019.769</b>	<b>267.108.575</b>	<b>269.288.083</b>	<b>274.888.383</b>	<b>281.337.235</b>	<b>283.872.418</b>	<b>288.780.281</b>	<b>295.429.421</b>	<b>297.157.335</b>	<b>298.784.745</b>	<b>296.583.369</b>	<b>294.857.191</b>
<b>TOTAL</b>	<b>271.121.662</b>	<b>276.210.468</b>	<b>278.389.976</b>	<b>284.113.621</b>	<b>290.562.355</b>	<b>293.097.538</b>	<b>298.219.372</b>	<b>304.868.644</b>	<b>306.596.558</b>	<b>308.163.065</b>	<b>305.961.348</b>	<b>304.235.170</b>	

Valor nominal

Fuente: Estadística y Desarrollo - Departamento de Fiduciaria y Valores





BANCO DE LA REPÚBLICA

SUBGERENCIA DE SISTEMAS DE PAGO Y OPERACIÓN BANCARIA

BOLETÍN SISTEMA DE PAGOS EN COLOMBIA - DICIEMBRE DE 2018

## 2.3 Evolución de Transacciones en el DCV 1/

Valores en miles de millones de pesos

		a. Enero	b. Febrero	c. Marzo	d. Abril	e. Mayo	f. Junio	g. Julio	h. Agosto	i. Septiembre	j. Octubre	k. Noviembre	l. Diciembre
2001	Cantidad	58.787	661	76.339	81.940	104.342	153.726	128.364	113.055	111.674	155.514	202.862	167.406
	Valor Nominal	110.766	85.909	87.066	77.749	107.559	140.602	102.228	133.035	122.515	212.643	224.420	176.896
2002	Cantidad	168.644	203.180	191.357	308.014	311.612	291.671	317.439	232.672	146.956	204.721	208.760	156.779
	Valor Nominal	164.622	201.671	172.196	305.121	286.510	261.725	280.878	261.355	192.313	226.463	203.710	186.843
2003	Cantidad	223.611	183.472	186.021	167.254	259.146	199.549	300.140	290.972	311.269	255.954	277.222	220.783
	Valor Nominal	190.849	211.433	208.911	221.689	286.269	225.851	309.372	264.945	340.689	324.475	359.168	348.537
2004	Cantidad	281.843	425.655	505.247	428.096	365.098	346.957	362.521	497.997	622.200	533.190	618.493	402.267
	Valor Nominal	314.155	463.206	530.353	452.090	390.972	317.958	325.931	447.130	526.929	593.062	569.293	403.405
2005	Cantidad	522.344	594.769	580.082	673.704	658.742	763.539	759.725	936.000	974.022	816.293	894.785	683.596
	Valor Nominal	420.092	521.366	423.203	472.411	596.720	639.410	561.494	650.990	629.194	498.251	505.945	537.756
2006	Cantidad	1.071.279	1.383.395	1.797.419	1.426.141	1.604.246	1.301.533	1.316.136	1.475.028	1.522.298	1.594.716	1.793.090	1.069.536
	Valor Nominal	715.081	867.853	910.998	605.207	767.846	702.225	658.239	721.973	688.847	709.896	690.879	544.870
2007	Cantidad	1.498.363	1.436.633	1.290.116	718.295	759.751	800.709	673.779	696.239	551.414	554.448	446.394	314.298
	Valor Nominal	647.349	718.521	628.197	363.118	470.489	550.676	504.966	526.136	441.446	505.903	363.105	358.216
2008	Cantidad	442.928	450.042	357.916	576.356	381.404	122.535	133.284	111.758	117.788	123.267	99.212	95.001
	Valor Nominal	495.037	556.458	426.956	637.218	550.884	399.036	468.672	383.687	332.996	422.294	248.664	266.301
2009	Cantidad	112.103	141.033	146.000	145.380	159.086	132.420	145.982	132.766	186.786	180.482	136.030	105.041
	Valor Nominal	359.165	530.297	531.260	597.471	722.597	588.786	599.247	488.782	795.390	738.386	476.222	338.988
2010	Cantidad	118.361	133.289	145.406	144.853	147.059	146.280	156.316	165.376	174.443	152.245	140.402	120.067
	Valor Nominal	387.414	403.017	460.458	523.553	512.257	513.245	564.028	640.264	714.265	645.220	605.901	446.831
2011	Cantidad	110.035	114.467	123.922	114.170	134.393	114.452	103.028	131.890	117.723	96.271	90.764	69.668
	Valor Nominal	391.383	485.416	576.336	589.202	756.156	539.661	577.835	679.558	628.556	554.674	541.187	457.057
2012	Cantidad	104.532	109.099	112.087	92.625	95.617	99.693	106.946	97.989	95.872	113.856	69.225	56.260
	Valor Nominal	524.860	518.306	492.548	432.320	572.644	640.961	881.222	587.542	532.351	615.782	430.866	343.559

1/ Los valores nominales denominados en Dólares y UVR fueron convertidos con la tasa del día de la transacción

		a. Enero	b. Febrero	c. Marzo	d. Abril	e. Mayo	f. Junio	g. Julio	h. Agosto	i. Septiembre	j. Octubre	k. Noviembre	l. Diciembre
2013	Cantidad	84.826	83.693	75.217	91.990	81.014	67.113	76.640	68.810	79.597	87.124	69.194	66.132
	Valor Nominal	479.828	455.957	382.240	492.247	448.433	348.188	484.881	455.574	552.545	681.359	422.704	421.341
2014	Cantidad	74.134	71.365	85.167	80.699	95.345	65.547	87.822	72.909	83.383	80.122	64.291	54.749
	Valor Nominal	442.313	419.964	480.179	547.212	567.425	415.046	502.188	437.665	537.177	619.490	517.021	579.594
2015	Cantidad	64.830	78.049	69.059	68.522	63.171	57.747	57.122	57.179	67.210	56.792	48.931	38.337
	Valor Nominal	723.960	733.019	630.809	757.061	640.990	624.403	748.088	654.671	747.594	632.062	496.098	525.285
2016	Cantidad	48.904	63.283	58.468	61.257	60.067	64.221	50.230	60.064	61.583	53.112	59.481	40.675
	Valor Nominal	563.026	648.804	591.627	632.577	611.977	745.268	522.012	616.934	593.315	527.930	538.411	527.260
2017	Cantidad	60.743	64.602	67.215	50.807	72.495	65.246	60.107	83.786	73.635	76.737	71.192	51.353
	Valor Nominal	557.856	640.579	652.322	518.027	778.752	644.168	622.070	870.079	684.895	913.573	832.184	566.001
2018	Cantidad	68.448	72.623	59.128	70.042	77.379	69.528	87.065	90.119	88.774	103.192	53.712	40.445
	Valor Nominal	697.474	734.872	525.177	581.822	726.697	713.738	870.769	882.376	851.688	1.218.531	904.114	684.013

Evolución de transacciones en el DCV

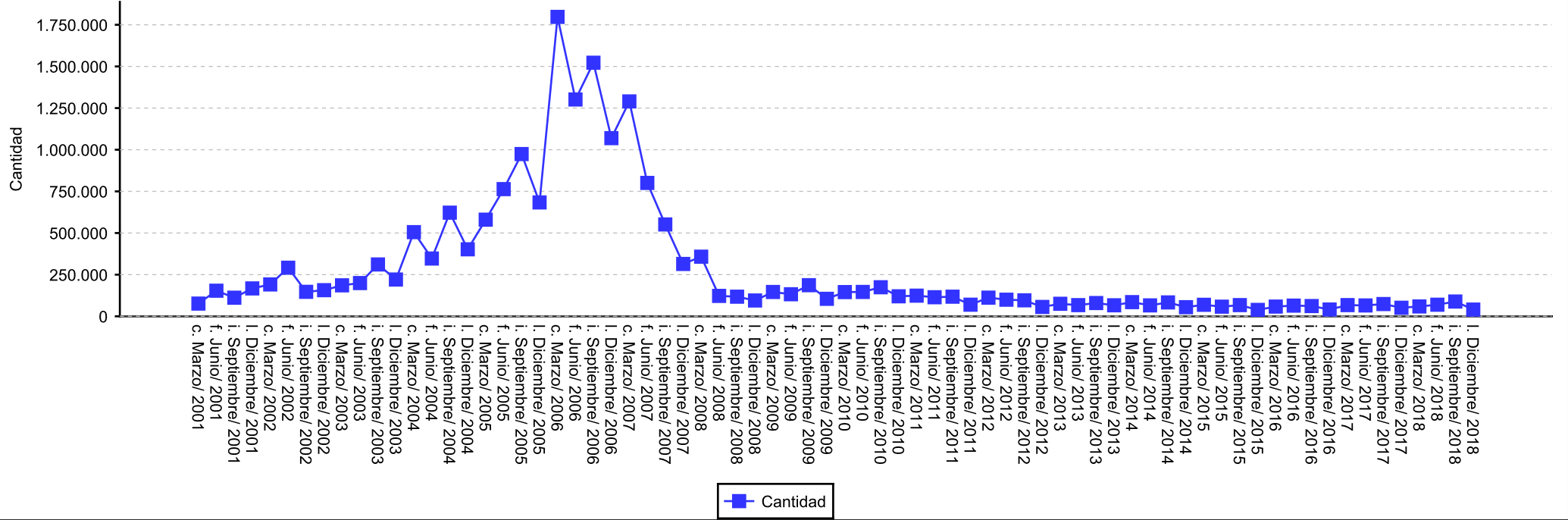

Evolución de transacciones en el DCV

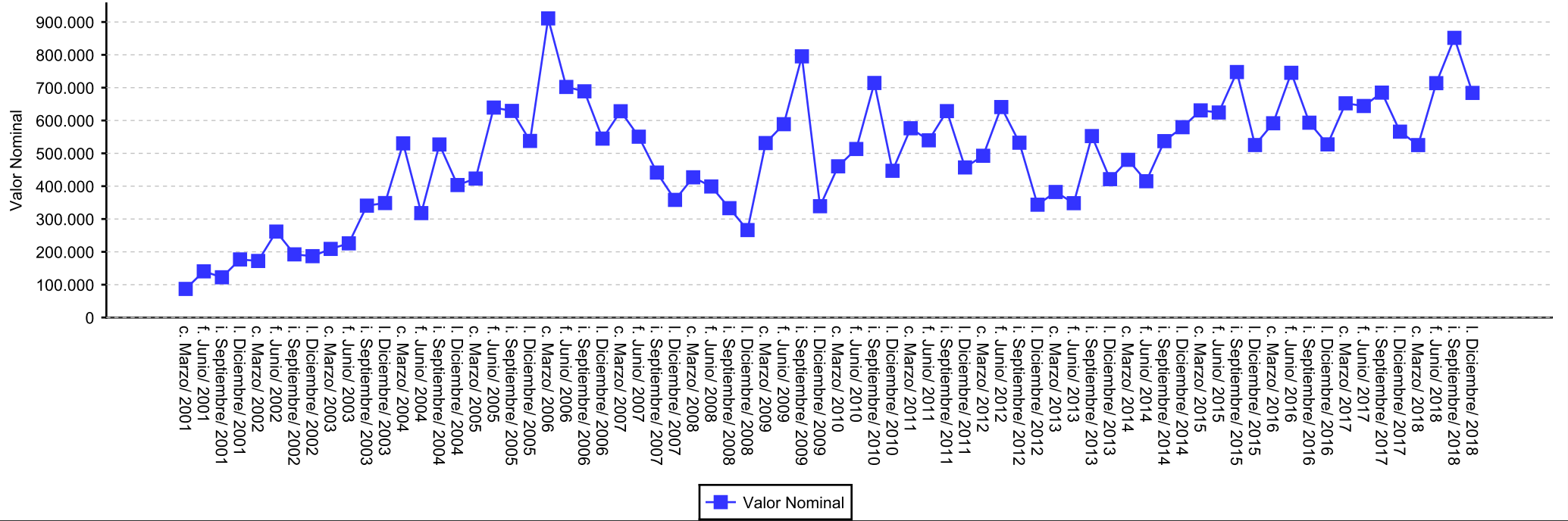



BANCO DE LA REPÚBLICA

SUBGERENCIA DE SISTEMAS DE PAGO Y OPERACIÓN BANCARIA

BOLETÍN SISTEMA DE PAGOS EN COLOMBIA - DICIEMBRE DE 2018

## 2.4 Distribución de valor y cantidad de operaciones realizadas en el DCV - Mercado Secundario

Valor nominal en miles de millones de pesos

	CONTRA PAGO 1/																LIBRE DE PAGO	
	REPO DTN (activos)		REPOS BANCO REPÚBLICA						REPO ENTRE TERCEROS /4		SIMULTÁNEAS				TOTAL		REPO ENTRE TERCEROS	
			BANCO REPÚBLICA		REVERSA		INTRADIA				Transacciones 2/ k)	DCV n)	MEC l)	SEN m)	Cantidad (a+c+e+g+i+k)	Valor (b+d+f+h+j+l+m+n)		
	Cantidad 2/ a)	Valor b)	Cantidad 2/ c)	Valor d)	Cantidad 2/ e)	Valor f)	Cantidad 2/ g)	Valor h)	Cantidad 2/ i)	Valor j)								
a. Enero	0	0	1.020	48.255	0	0	876	13.284	9	177	5.949	104	21.017	37.432	7.854	120.270	0	0
b. Febrero	0	0	1.024	49.598	0	0	766	12.225	0	0	6.183	19	18.846	49.380	7.973	130.067	0	0
c. Marzo	0	0	1.043	45.468	0	0	894	11.553	1	19	8.318	312	26.993	73.366	10.256	157.712	0	0
d. Abril	0	0	1.637	93.461	0	0	921	12.895	2	50	7.310	430	18.958	51.533	9.870	177.328	0	0
e. Mayo	0	0	1.367	74.116	0	0	1.085	13.974	1	10	8.524	1.729	23.005	56.229	10.977	169.062	0	0
f. Junio	0	0	1.028	50.366	0	0	925	13.414	8	140	6.764	592	18.177	49.061	8.725	131.752	0	0
g. Julio	0	0	873	36.568	0	0	1.058	18.097	5	80	8.879	1.228	28.701	68.524	10.815	153.197	0	0
h. Agosto	0	0	763	36.831	0	0	976	14.043	20	429	7.743	2.132	22.913	63.223	9.502	139.572	0	0
i. Septiembre	0	0	1.279	75.429	0	0	1.055	17.342	23	370	8.232	120	24.577	59.582	10.589	177.420	0	0
j. Octubre	0	0	1.565	106.931	0	0	1.013	15.420	26	433	7.500	74	21.420	52.525	10.104	196.802	0	0
k. Noviembre	0	0	1.117	87.504	0	0	882	14.983	18	304	6.536	232	24.418	49.906	8.553	177.345	0	0
l. Diciembre	0	0	1.303	120.408	0	0	1.120	19.812	20	315	6.059	98	24.840	44.896	8.502	210.369	0	0
<b>2014</b>	<b>0</b>	<b>0</b>	<b>14.019</b>	<b>824.935</b>	<b>0</b>	<b>0</b>	<b>11.571</b>	<b>177.042</b>	<b>133</b>	<b>2.327</b>	<b>87.997</b>	<b>7.070</b>	<b>273.865</b>	<b>655.657</b>	<b>113.720</b>	<b>1.940.896</b>	<b>0</b>	<b>0</b>

1) El valor corresponde a los recursos transados en la operación de liquidez

2) Cantidad de operaciones transadas

3) Los valores nominales denominados en Dólares y UVR fueron convertidos con la tasa del día de la transacción

4) Los Repos entre terceros y Simultáneas incluyen las operaciones de Registro



BANCO DE LA REPÚBLICA

SUBGERENCIA DE SISTEMAS DE PAGO Y OPERACIÓN BANCARIA

BOLETÍN SISTEMA DE PAGOS EN COLOMBIA - DICIEMBRE DE 2018

## 2.4 Distribución de valor y cantidad de operaciones realizadas en el DCV - Mercado Secundario

Valor nominal en miles de millones de pesos

	CONTRA PAGO 1/																LIBRE DE PAGO	
	REPO DTN (activos)		REPOS BANCO REPÚBLICA						REPO ENTRE TERCEROS /4		SIMULTÁNEAS				TOTAL		REPO ENTRE TERCEROS	
			BANCO REPÚBLICA		REVERSA		INTRADIA				Transacciones 2/ k)	DCV n)	MEC l)	SEN m)	Cantidad (a+c+e+g+i+k)	Valor (b+d+f+h+j+l+m+n)		
	Cantidad 2/ a)	Valor b)	Cantidad 2/ c)	Valor d)	Cantidad 2/ e)	Valor f)	Cantidad 2/ g)	Valor h)	Cantidad 2/ i)	Valor j)								
a. Enero	0	0	1.822	178.088	0	0	859	15.559	20	367	6.310	26	20.621	51.236	9.011	265.897	0	0
b. Febrero	0	0	1.544	144.187	0	0	898	15.660	20	298	7.779	34	27.063	64.538	10.241	251.779	0	0
c. Marzo	0	0	972	104.582	0	0	939	17.574	21	291	8.641	93	22.198	86.314	10.573	231.053	0	0
d. Abril	0	0	1.334	163.474	0	0	861	18.259	20	242	7.527	95	17.342	74.346	9.742	273.758	0	0
e. Mayo	0	0	1.060	109.680	0	0	829	19.351	19	341	7.655	75	19.052	71.495	9.563	219.995	0	0
f. Junio	0	0	994	104.775	0	0	1.070	17.748	19	330	8.288	51	20.811	85.895	10.371	229.611	0	0
g. Julio	0	0	1.534	162.157	0	0	1.116	17.429	22	464	8.047	42	18.156	76.945	10.719	275.194	0	0
h. Agosto	0	0	1.132	133.452	0	0	861	16.691	18	431	7.839	32	19.141	81.101	9.850	250.848	0	0
i. Septiembre	0	0	1.292	130.403	0	0	989	21.678	25	594	9.449	63	21.279	105.976	11.755	279.992	0	0
j. Octubre	0	0	1.145	105.084	0	0	906	19.638	21	1.164	7.717	18	20.293	73.819	9.789	220.015	0	0
k. Noviembre	0	0	501	48.836	0	0	776	16.714	19	1.437	8.847	50	28.331	97.493	10.143	192.862	0	0
l. Diciembre	0	0	831	89.570	0	0	826	16.462	21	955	6.938	0	22.605	77.410	8.616	207.003	0	0
<b>2015</b>	<b>0</b>	<b>0</b>	<b>14.161</b>	<b>1.474.288</b>	<b>0</b>	<b>0</b>	<b>10.930</b>	<b>212.763</b>	<b>245</b>	<b>6.914</b>	<b>95.037</b>	<b>579</b>	<b>256.892</b>	<b>946.568</b>	<b>120.373</b>	<b>2.898.007</b>	<b>0</b>	<b>0</b>

1) El valor corresponde a los recursos transados en la operación de liquidez

2) Cantidad de operaciones transadas

3) Los valores nominales denominados en Dólares y UVR fueron convertidos con la tasa del día de la transacción

4) Los Repos entre terceros y Simultáneas incluyen las operaciones de Registro



BANCO DE LA REPÚBLICA

SUBGERENCIA DE SISTEMAS DE PAGO Y OPERACIÓN BANCARIA

BOLETÍN SISTEMA DE PAGOS EN COLOMBIA - DICIEMBRE DE 2018

## 2.4 Distribución de valor y cantidad de operaciones realizadas en el DCV - Mercado Secundario

Valor nominal en miles de millones de pesos

	CONTRA PAGO 1/																LIBRE DE PAGO	
	REPO DTN (activos)		REPOS BANCO REPÚBLICA						REPO ENTRE TERCEROS /4		SIMULTÁNEAS				TOTAL		REPO ENTRE TERCEROS	
			BANCO REPÚBLICA		REVERSA		INTRADIA				Transacciones 2/ k)	DCV n)	MEC l)	SEN m)	Cantidad (a+c+e+g+i+k)	Valor (b+d+f+h+j+l+m+n)		
	Cantidad 2/ a)	Valor b)	Cantidad 2/ c)	Valor d)	Cantidad 2/ e)	Valor f)	Cantidad 2/ g)	Valor h)	Cantidad 2/ i)	Valor j)								
a. Enero	0	0	999	100.673	0	0	738	16.988	19	578	6.200	0	22.692	63.770	7.956	204.700	0	0
b. Febrero	0	0	1.245	97.277	0	0	927	17.809	21	752	7.006	0	25.272	77.500	9.199	218.610	0	0
c. Marzo	0	0	826	86.772	0	0	875	14.925	20	842	6.513	0	21.970	82.486	8.234	206.995	0	0
d. Abril	0	0	805	80.790	0	0	885	16.967	21	821	7.079	0	25.032	96.599	8.790	220.209	0	0
e. Mayo	0	0	786	76.801	0	0	908	17.816	20	683	6.624	0	21.546	91.138	8.338	207.985	0	0
f. Junio	0	0	1.245	128.224	0	0	931	18.684	21	711	7.488	5	27.940	97.634	9.685	273.197	0	0
g. Julio	0	0	680	63.276	0	0	876	14.049	19	705	6.740	0	34.361	88.823	8.315	201.214	0	0
h. Agosto	0	0	1.179	116.100	0	0	1.009	18.377	22	318	6.139	0	24.564	60.573	8.349	219.932	0	0
i. Septiembre	0	0	1.043	111.350	0	0	922	20.041	22	350	5.790	0	20.348	62.132	7.777	214.221	0	0
j. Octubre	0	0	799	95.622	0	0	792	15.225	20	303	6.514	0	25.919	60.284	8.125	197.353	0	0
k. Noviembre	0	0	826	83.577	0	0	841	16.143	20	312	8.015	0	35.698	68.195	9.702	203.925	0	0
l. Diciembre	0	0	935	97.972	0	0	1.031	18.507	20	370	6.018	0	24.022	64.019	8.004	204.889	0	0
<b>2016</b>	<b>0</b>	<b>0</b>	<b>11.368</b>	<b>1.138.434</b>	<b>0</b>	<b>0</b>	<b>10.735</b>	<b>205.531</b>	<b>245</b>	<b>6.745</b>	<b>80.126</b>	<b>5</b>	<b>309.364</b>	<b>913.153</b>	<b>102.474</b>	<b>2.573.230</b>	<b>0</b>	<b>0</b>

1) El valor corresponde a los recursos transados en la operación de liquidez

2) Cantidad de operaciones transadas

3) Los valores nominales denominados en Dólares y UVR fueron convertidos con la tasa del día de la transacción

4) Los Repos entre terceros y Simultáneas incluyen las operaciones de Registro



BANCO DE LA REPÚBLICA

SUBGERENCIA DE SISTEMAS DE PAGO Y OPERACIÓN BANCARIA

BOLETÍN SISTEMA DE PAGOS EN COLOMBIA - DICIEMBRE DE 2018

## 2.4 Distribución de valor y cantidad de operaciones realizadas en el DCV - Mercado Secundario

Valor nominal en miles de millones de pesos

	CONTRA PAGO 1/																LIBRE DE PAGO	
	REPO DTN (activos)		REPOS BANCO REPÚBLICA						REPO ENTRE TERCEROS /4		SIMULTÁNEAS				TOTAL		REPO ENTRE TERCEROS	
			BANCO REPÚBLICA		REVERSA		INTRADIA				Transacciones 2/ k)	DCV n)	MEC l)	SEN m)	Cantidad (a+c+e+g+i+k)	Valor (b+d+f+h+j+l+m+n)		
	Cantidad 2/ a)	Valor b)	Cantidad 2/ c)	Valor d)	Cantidad 2/ e)	Valor f)	Cantidad 2/ g)	Valor h)	Cantidad 2/ i)	Valor j)								
a. Enero	0	0	604	61.142	0	0	1.049	20.434	21	408	7.588	0	28.857	82.353	9.262	193.194	0	0
b. Febrero	0	0	816	87.137	0	0	967	20.112	20	375	8.016	0	27.092	93.225	9.819	227.940	0	0
c. Marzo	0	0	781	84.161	0	0	956	20.017	22	366	8.379	0	26.734	108.262	10.138	239.539	0	0
d. Abril	0	0	534	59.479	0	0	823	19.303	18	261	6.548	0	24.567	78.527	7.923	182.136	0	0
e. Mayo	0	0	1.287	148.451	0	0	866	18.409	21	304	8.057	0	31.678	85.114	10.231	283.955	0	0
f. Junio	0	0	786	70.934	0	0	928	21.334	20	302	9.249	0	22.174	127.101	10.983	241.845	0	0
g. Julio	0	0	658	84.703	0	0	759	17.555	19	286	8.331	0	18.385	119.543	9.767	240.472	0	0
h. Agosto	0	0	1.170	172.001	0	0	860	20.030	21	313	7.354	0	15.477	101.341	9.405	309.162	0	0
i. Septiembre	0	0	740	101.693	0	0	863	17.909	21	333	7.692	0	16.427	95.646	9.316	232.008	0	0
j. Octubre	0	0	1.321	196.280	0	0	894	16.310	21	367	7.771	0	17.406	95.457	10.007	325.820	0	0
k. Noviembre	0	0	1.241	179.009	0	0	759	16.832	20	343	7.000	0	13.951	85.480	9.020	295.617	0	0
l. Diciembre	0	0	788	95.536	0	0	702	15.876	18	314	6.127	0	13.233	76.775	7.635	201.737	0	0
<b>2017</b>	<b>0</b>	<b>0</b>	<b>10.726</b>	<b>1.340.526</b>	<b>0</b>	<b>0</b>	<b>10.426</b>	<b>224.121</b>	<b>242</b>	<b>3.972</b>	<b>92.112</b>	<b>0</b>	<b>255.981</b>	<b>1.148.824</b>	<b>113.506</b>	<b>2.973.425</b>	<b>0</b>	<b>0</b>

1) El valor corresponde a los recursos transados en la operación de liquidez

2) Cantidad de operaciones transadas

3) Los valores nominales denominados en Dólares y UVR fueron convertidos con la tasa del día de la transacción

4) Los Repos entre terceros y Simultáneas incluyen las operaciones de Registro





BANCO DE LA REPÚBLICA

SUBGERENCIA DE SISTEMAS DE PAGO Y OPERACIÓN BANCARIA

BOLETÍN SISTEMA DE PAGOS EN COLOMBIA - DICIEMBRE DE 2018

## 2.4 Distribución de valor y cantidad de operaciones realizadas en el DCV - Mercado Secundario

Valor nominal en miles de millones de pesos

	CONTRA PAGO 1/															LIBRE DE PAGO		
	REPO DTN (activos)		REPOS BANCO REPÚBLICA						REPO ENTRE TERCEROS /4		SIMULTÁNEAS				TOTAL		REPO ENTRE TERCEROS	
			BANCO REPÚBLICA		REVERSA		INTRADIA				Transacciones 2/ k)	DCV n)	MEC l)	SEN m)	Cantidad (a+c+e+g+i+k)	Valor (b+d+f+h+j+l+m+n)		
	Cantidad 2/ a)	Valor b)	Cantidad 2/ c)	Valor d)	Cantidad 2/ e)	Valor f)	Cantidad 2/ g)	Valor h)	Cantidad 2/ i)	Valor j)								
a. Enero	0	0	926	94.356	0	0	976	20.795	21	402	8.037	0	24.153	109.829	9.960	249.536	0	0
b. Febrero	0	0	905	116.461	0	0	837	19.064	20	405	8.192	0	27.702	99.275	9.954	262.908	0	0
c. Marzo	0	0	482	46.675	0	0	735	17.992	19	392	7.529	0	23.960	95.511	8.765	184.530	0	0
d. Abril	0	0	535	56.161	0	0	747	18.174	21	417	8.558	0	27.375	103.814	9.861	205.940	0	0
e. Mayo	0	0	864	76.236	0	0	819	21.231	21	432	10.013	0	31.966	129.258	11.717	259.124	0	0
f. Junio	0	0	847	85.498	0	0	760	20.945	19	430	7.515	0	25.948	116.019	9.141	248.840	0	0
g. Julio	0	0	947	126.636	0	0	828	20.715	21	406	7.433	0	31.395	102.092	9.229	281.243	0	0
h. Agosto	0	0	1.060	122.238	0	0	810	20.663	21	373	7.607	0	31.788	98.476	9.498	273.538	0	0
i. Septiembre	0	0	722	82.563	0	0	817	17.915	20	350	8.127	0	24.185	117.339	9.686	242.352	0	0
j. Octubre	0	0	1.662	195.183	0	0	836	19.832	23	375	7.060	0	20.870	105.343	9.581	341.603	0	0
k. Noviembre	0	0	1.280	169.567	0	0	741	20.612	20	405	8.295	0	20.625	142.055	10.336	353.264	0	0
l. Diciembre	0	0	820	116.502	0	0	779	20.510	19	353	7.068	0	19.507	119.166	8.686	276.038	0	0
<b>2018</b>	<b>0</b>	<b>0</b>	<b>11.050</b>	<b>1.288.076</b>	<b>0</b>	<b>0</b>	<b>9.685</b>	<b>238.448</b>	<b>245</b>	<b>4.740</b>	<b>95.434</b>	<b>0</b>	<b>309.474</b>	<b>1.338.177</b>	<b>116.414</b>	<b>3.178.916</b>	<b>0</b>	<b>0</b>

1) El valor corresponde a los recursos transados en la operación de liquidez

2) Cantidad de operaciones transadas

3) Los valores nominales denominados en Dólares y UVR fueron convertidos con la tasa del día de la transacción

4) Los Repos entre terceros y Simultáneas incluyen las operaciones de Registro



BANCO DE LA REPÚBLICA

SUBGERENCIA DE SISTEMAS DE PAGO Y OPERACIÓN BANCARIA

BOLETÍN SISTEMA DE PAGOS EN COLOMBIA - DICIEMBRE DE 2018

## 2.5 Distribución histórica de valor y cantidad de operaciones realizadas en el DCV - Mercado Primario

Valor nominal en miles de millones de pesos

	COLOCACIONES 1/					AMORTIZACIONES										
	Transacciones 2/	Denominados en			Valor Nominal Total en Pesos	Transacciones 2/	Capital			Valor Pagado (a)	Rendimientos				Valor Total Pagado (a + b)	
		Pesos	Dólares	UVR			Pesos	Dólares	UVR		Transacciones 2/	Denominados en				
												Pesos	Dólares	UVR		
a. Enero	722	6.144	0	1.117	7.261	600	3.683	0	61	3.744	1.917	95	0	0	95	3.838
b. Febrero	447	1.246	0	1.011	2.257	211	124	0	64	188	926	1	0	1.323	1.323	1.511
c. Marzo	532	4.128	0	2.518	6.646	204	1.337	0	99	1.436	686	1	0	280	281	1.717
d. Abril	764	6.201	0	1.894	8.095	399	2.293	0	65	2.359	2.021	614	0	67	681	3.040
e. Mayo	585	3.013	0	706	3.719	425	10.369	0	66	10.435	1.796	1.781	0	351	2.132	12.567
f. Junio	472	2.656	0	1.332	3.988	193	14	0	1.330	1.344	1.702	1.518	0	0	1.518	2.862
g. Julio	811	4.834	0	1.214	6.048	639	6.213	0	68	6.282	2.091	3.185	0	0	3.185	9.466
h. Agosto	512	4.282	0	1.439	5.721	240	1.571	0	69	1.640	710	549	0	0	549	2.189
i. Septiembre	388	3.308	0	689	3.998	382	6.280	0	71	6.351	1.504	1.430	0	0	1.430	7.782
j. Octubre	673	9.428	0	2.532	11.961	483	5.564	0	3.474	9.038	2.224	1.923	0	0	1.923	10.961
k. Noviembre	248	2.165	0	47	2.211	264	1.941	0	73	2.014	1.100	769	0	0	769	2.783
l. Diciembre	95	368	0	102	470	171	1	0	74	75	327	0	0	0	0	76
2014	6.249	47.773	0	14.601	62.375	4.211	39.390	0	5.514	44.906	17.004	11.866	0	2.021	13.886	58.792

1) Incluye las expediciones de títulos bajo las diferentes modalidades de colocación (forzosa, convenidas, subasta, ventanilla, manejo de deuda, sentencias)

2) Cantidad de títulos expedidos/colocados o cantidad de títulos con vencimientos de capital o rendimientos



BANCO DE LA REPÚBLICA

SUBGERENCIA DE SISTEMAS DE PAGO Y OPERACIÓN BANCARIA

BOLETÍN SISTEMA DE PAGOS EN COLOMBIA - DICIEMBRE DE 2018

## 2.5 Distribución histórica de valor y cantidad de operaciones realizadas en el DCV - Mercado Primario

Valor nominal en miles de millones de pesos

	COLOCACIONES 1/					AMORTIZACIONES										
	Transacciones 2/	Denominados en			Valor Nominal Total en Pesos	Transacciones 2/	Capital			Valor Pagado (a)	Rendimientos				Valor Total Pagado (a + b)	
		Pesos	Dólares	UVR			Pesos	Dólares	UVR		Transacciones 2/	Denominados en				Valor Pagado (b)
												Pesos	Dólares	UVR		
a. Enero	687	4.531	0	1.091	5.623	405	2.093	0	77	2.170	1.044	24	0	0	24	2.194
b. Febrero	493	2.361	0	1.006	3.367	302	292	0	6.248	6.540	859	3	0	1.045	1.048	7.588
c. Marzo	516	2.581	0	936	3.517	184	64	0	76	140	726	0	0	527	527	668
d. Abril	621	5.549	0	719	6.268	420	2.444	0	79	2.523	2.012	856	0	202	1.057	3.580
e. Mayo	382	1.941	0	749	2.690	205	98	0	80	178	1.117	836	0	521	1.357	1.535
f. Junio	469	1.547	0	892	2.440	233	128	0	82	210	1.637	1.517	0	0	1.517	1.727
g. Julio	713	3.808	0	1.186	4.994	393	6.814	0	83	6.897	2.895	4.861	0	0	4.861	11.759
h. Agosto	334	1.757	0	1.209	2.967	159	692	0	85	777	725	788	0	0	788	1.566
i. Septiembre	390	1.528	0	1.882	3.410	169	1.079	0	85	1.165	1.193	1.506	0	0	1.506	2.671
j. Octubre	314	1.808	0	348	2.156	539	12.808	0	89	12.896	1.777	1.793	0	0	1.793	14.689
k. Noviembre	174	1.232	0	1.497	2.730	258	4.225	0	92	4.317	932	676	0	0	676	4.992
l. Diciembre	141	1.385	0	494	1.879	181	1.853	0	95	1.948	333	66	0	0	66	2.014
2015	5.234	30.028	0	12.009	42.041	3.448	32.590	0	7.171	39.761	15.250	12.926	0	2.295	15.220	54.983

1) Incluye las expediciones de títulos bajo las diferentes modalidades de colocación (forzosa, convenidas, subasta, ventanilla, manejo de deuda, sentencias)

2) Cantidad de títulos expedidos/colocados o cantidad de títulos con vencimientos de capital o rendimientos



BANCO DE LA REPÚBLICA

SUBGERENCIA DE SISTEMAS DE PAGO Y OPERACIÓN BANCARIA

BOLETÍN SISTEMA DE PAGOS EN COLOMBIA - DICIEMBRE DE 2018

## 2.5 Distribución histórica de valor y cantidad de operaciones realizadas en el DCV - Mercado Primario

Valor nominal en miles de millones de pesos

	COLOCACIONES 1/					AMORTIZACIONES										
	Transacciones 2/	Denominados en			Valor Nominal Total en Pesos	Transacciones 2/	Capital			Valor Pagado (a)	Rendimientos				Valor Total Pagado (a + b)	
		Pesos	Dólares	UVR			Pesos	Dólares	UVR		Transacciones 2/	Denominados en				Valor Pagado (b)
												Pesos	Dólares	UVR		
a. Enero	693	3.894	0	1.467	5.362	347	1.753	0	97	1.850	868	106	0	0	106	1.956
b. Febrero	548	4.117	0	2.374	6.491	129	2.099	0	0	2.099	663	94	0	656	750	2.848
c. Marzo	421	4.476	0	1.323	5.799	69	1.283	0	0	1.283	610	60	0	673	732	2.015
d. Abril	524	5.650	0	1.125	6.775	290	2.315	0	0	2.315	1.633	916	0	372	1.288	3.603
e. Mayo	553	6.715	0	964	7.679	89	554	0	3.242	3.796	1.381	1.077	0	813	1.890	5.686
f. Junio	530	5.287	0	1.296	6.583	209	10.974	0	0	10.974	742	847	0	0	847	11.821
g. Julio	650	5.003	0	979	5.983	221	5.270	0	0	5.270	2.136	5.234	0	0	5.234	10.505
h. Agosto	514	3.761	0	782	4.543	95	500	0	0	500	1.060	1.493	0	0	1.493	1.993
i. Septiembre	385	3.274	0	1.267	4.541	92	1.517	0	0	1.517	1.186	2.216	0	0	2.216	3.733
j. Octubre	451	3.388	0	342	3.729	210	1.400	0	0	1.400	1.362	1.211	0	0	1.211	2.611
k. Noviembre	184	2.887	0	648	3.535	65	353	0	250	603	730	570	0	0	570	1.174
l. Diciembre	129	1.301	0	481	1.782	100	2.920	0	388	3.308	190	52	0	0	52	3.360
2016	5.582	49.753	0	13.048	62.802	1.916	30.938	0	3.977	34.915	12.561	13.876	0	2.514	16.389	51.305

1) Incluye las expediciones de títulos bajo las diferentes modalidades de colocación (forzosa, convenidas, subasta, ventanilla, manejo de deuda, sentencias)

2) Cantidad de títulos expedidos/colocados o cantidad de títulos con vencimientos de capital o rendimientos

Fuente: Estadística y Desarrollo - Departamento de Fiduciaria y Valores



BANCO DE LA REPÚBLICA

SUBGERENCIA DE SISTEMAS DE PAGO Y OPERACIÓN BANCARIA

BOLETÍN SISTEMA DE PAGOS EN COLOMBIA - DICIEMBRE DE 2018

## 2.5 Distribución histórica de valor y cantidad de operaciones realizadas en el DCV - Mercado Primario

Valor nominal en miles de millones de pesos

	COLOCACIONES 1/					AMORTIZACIONES										
	Transacciones 2/	Denominados en			Valor Nominal Total en Pesos	Transacciones 2/	Capital			Valor Pagado (a)	Rendimientos				Valor Total Pagado (a + b)	
		Pesos	Dólares	UVR			Pesos	Dólares	UVR		Transacciones 2/	Pesos	Dólares	UVR		Valor Pagado (b)
a. Enero	656	5.775	0	1.596	7.371	217	2.537	0	244	2.781	965	208	0	0	208	2.989
b. Febrero	490	3.523	0	1.902	5.425	56	213	0	737	950	330	43	0	693	736	1.686
c. Marzo	414	3.902	0	1.598	5.500	117	2.726	0	607	3.334	606	46	0	847	892	4.226
d. Abril	470	5.773	0	1.386	7.159	166	1.650	0	555	2.206	1.492	909	0	600	1.509	3.715
e. Mayo	599	5.282	0	2.057	7.339	206	1.096	0	9.638	10.734	1.481	1.783	0	622	2.406	13.140
f. Junio	384	3.194	0	1.009	4.203	127	6.601	0	0	6.601	483	490	0	0	490	7.092
g. Julio	617	3.682	0	1.233	4.915	202	1.196	0	0	1.196	2.305	4.999	0	0	4.999	6.196
h. Agosto	444	3.618	0	1.085	4.702	46	58	0	0	58	910	2.095	0	0	2.095	2.154
i. Septiembre	350	2.836	0	859	3.696	98	2.574	0	0	2.574	1.078	2.330	0	0	2.330	4.905
j. Octubre	589	5.074	0	470	5.544	209	3.358	0	0	3.358	1.235	648	0	0	648	4.006
k. Noviembre	110	1.318	0	558	1.876	54	34	0	0	34	540	517	0	0	517	551
l. Diciembre	87	1.124	0	516	1.639	85	2.601	0	0	2.601	109	33	0	0	33	2.634
2017	5.210	45.101	0	14.269	59.369	1.583	24.644	0	11.781	36.427	11.534	14.101	0	2.762	16.863	53.294

1) Incluye las expediciones de títulos bajo las diferentes modalidades de colocación (forzosa, convenidas, subasta, ventanilla, manejo de deuda, sentencias)

2) Cantidad de títulos expedidos/colocados o cantidad de títulos con vencimientos de capital o rendimientos

Fuente: Estadística y Desarrollo - Departamento de Fiduciaria y Valores



BANCO DE LA REPÚBLICA

SUBGERENCIA DE SISTEMAS DE PAGO Y OPERACIÓN BANCARIA

BOLETÍN SISTEMA DE PAGOS EN COLOMBIA - DICIEMBRE DE 2018

## 2.5 Distribución histórica de valor y cantidad de operaciones realizadas en el DCV - Mercado Primario

Valor nominal en miles de millones de pesos

	COLOCACIONES 1/					AMORTIZACIONES										
	Transacciones 2/	Denominados en			Valor Nominal Total en Pesos	Transacciones 2/	Capital			Valor Pagado (a)	Rendimientos				Valor Total Pagado (a + b)	
		Pesos	Dólares	UVR			Pesos	Dólares	UVR		Transacciones 2/	Denominados en				Valor Pagado (b)
												Pesos	Dólares	UVR		
a. Enero	730	5.791	0	1.967	7.758	255	2.533	0	0	2.533	1.013	166	0	0	166	2.699
b. Febrero	472	3.645	0	1.133	4.779	42	65	0	0	65	291	38	0	749	787	852
c. Marzo	318	2.953	0	1.305	4.258	79	2.644	0	0	2.644	639	42	0	1.157	1.199	3.843
d. Abril	734	5.650	0	2.443	8.093	179	2.750	0	0	2.750	1.686	991	0	794	1.785	4.535
e. Mayo	552	4.191	0	2.021	6.212	47	67	0	0	67	1.049	2.048	0	350	2.398	2.465
f. Junio	400	3.475	0	1.359	4.834	92	2.602	0	0	2.602	220	42	0	94	136	2.738
g. Julio	665	5.021	0	1.201	6.222	188	1.281	0	0	1.281	2.807	5.889	0	0	5.889	7.170
h. Agosto	440	4.431	0	2.279	6.710	30	65	0	0	65	847	2.198	0	0	2.198	2.263
i. Septiembre	374	3.340	0	990	4.330	65	2.600	0	0	2.600	957	2.360	0	0	2.360	4.960
j. Octubre	736	12.028	0	6.791	18.819	346	16.895	0	498	17.393	1.202	365	0	0	365	17.758
k. Noviembre	189	1.456	0	266	1.721	181	4.060	0	0	4.060	739	1.031	0	0	1.031	5.091
l. Diciembre	99	1.081	0	186	1.267	64	3.112	0	3	3.115	88	44	0	0	44	3.159
2018	5.709	53.062	0	21.941	75.003	1.568	38.674	0	501	39.175	11.538	15.214	0	3.144	18.358	57.533

1) Incluye las expediciones de títulos bajo las diferentes modalidades de colocación (forzosa, convenidas, subasta, ventanilla, manejo de deuda, sentencias)

2) Cantidad de títulos expedidos/colocados o cantidad de títulos con vencimientos de capital o rendimientos

Fuente: Estadística y Desarrollo - Departamento de Fiduciaria y Valores



BANCO DE LA REPÚBLICA

SUBGERENCIA DE SISTEMAS DE PAGO Y OPERACIÓN BANCARIA

BOLETÍN SISTEMA DE PAGOS EN COLOMBIA - DICIEMBRE DE 2018

## 2.6 Distribución Histórica de Valor y Cantidad de Operaciones Realizadas en el DCV - Mercado Secundario

Valor en miles de millones

	Entrega contra pago 1/						Libre de pago								
	Transacciones 2/ a	Denominados en			Valor Nominal Total en Pesos 3/ e=b+c+d	Valor Compra - Venta f	Transacciones 2/ g	Denominados en			Valor Nominal Total en Pesos k = h+i+j	Transacciones entre depósitos	Traslados entre depósitos l	Total Transacciones a + g	Total e + k + l
		Pesos b	Dólares c	UVR d				Pesos h	Dólares i	UVR j					
a. Enero	39.176	113.126	0	13.073	126.199	139.375	10.939	60.094	0	11.704	71.798	62	457	50.115	198.454
b. Febrero	39.934	97.071	0	13.841	110.912	122.052	8.926	55.038	0	4.769	59.807	16	45	48.860	170.764
c. Marzo	46.351	108.888	0	19.884	128.772	142.266	10.617	44.076	0	7.224	51.300	30	60	56.968	180.132
d. Abril	44.341	103.824	0	22.038	125.862	141.886	8.607	71.954	0	14.019	85.973	25	82	52.948	211.918
e. Mayo	54.608	150.204	0	18.346	168.549	188.796	10.730	68.657	0	9.747	78.405	24	110	65.338	247.064
f. Junio	33.261	83.712	0	15.120	98.833	110.384	7.980	52.223	0	12.485	64.708	19	52	41.241	163.592
g. Julio	46.620	132.219	0	19.429	151.648	166.628	11.766	48.605	0	8.126	56.731	20	140	58.386	208.518
h. Agosto	40.193	103.073	0	18.344	121.416	132.971	7.533	46.098	0	6.377	52.475	17	47	47.726	173.938
i. Septiembre	44.067	106.815	0	14.582	121.397	133.677	8.551	66.928	0	7.352	74.280	21	61	52.618	195.737
j. Octubre	43.180	113.007	0	11.446	124.453	136.693	9.129	90.999	0	12.942	103.940	6	17	52.309	228.411
k. Noviembre	34.570	92.528	0	8.873	101.401	112.897	6.457	70.317	0	6.730	77.046	7	11	41.027	178.458
l. Diciembre	23.622	64.750	0	5.918	70.668	78.413	6.131	95.706	0	8.125	103.830	36	123	29.753	174.622
2014	489.923	1.269.217	0	180.894	1.450.110	1.606.038	107.366	770.695	0	109.600	880.293	283	1.205	597.289	2.331.608

1) Cantidad de compras - ventas registradas en el sistema, se toma sólo una parte (comprador)

2) El valor de los títulos diferentes a pesos es convertido con la tasa del día de la operación de compra-venta



BANCO DE LA REPÚBLICA

SUBGERENCIA DE SISTEMAS DE PAGO Y OPERACIÓN BANCARIA

BOLETÍN SISTEMA DE PAGOS EN COLOMBIA - DICIEMBRE DE 2018

## 2.6 Distribución Histórica de Valor y Cantidad de Operaciones Realizadas en el DCV - Mercado Secundario

Valor en miles de millones

	Entrega contra pago 1/						Libre de pago								
	Transacciones 2/ a	Denominados en			Valor Nominal Total en Pesos 3/ e=b+c+d	Valor Compra - Venta f	Transacciones 2/ g	Denominados en			Valor Nominal Total en Pesos k = h+i+j	Transacciones entre depósitos	Traslados entre depósitos l	Total Transacciones a + g	Total e + k + l
		Pesos b	Dólares c	UVR d				Pesos h	Dólares i	UVR j					
a. Enero	34.654	95.334	0	10.435	105.769	118.104	4.105	103.228	0	9.101	112.329	28	34	38.759	218.132
b. Febrero	47.814	127.598	0	14.838	142.436	159.533	3.773	95.449	0	10.884	106.332	18	28	51.587	248.796
c. Marzo	38.845	104.775	0	10.644	115.419	129.286	3.246	74.983	0	8.106	83.089	15	47	42.091	198.555
d. Abril	37.947	107.155	0	10.435	117.589	132.570	4.203	109.235	0	12.900	122.135	9	20	42.150	239.744
e. Mayo	36.289	115.673	0	8.717	124.390	139.849	3.262	84.359	0	15.816	100.175	17	54	39.551	224.619
f. Junio	28.367	86.601	0	8.504	95.105	106.613	3.055	80.958	0	15.615	96.572	13	43	31.422	191.721
g. Julio	25.771	65.289	0	11.201	76.490	85.074	3.992	116.716	0	22.702	139.418	22	18	29.763	215.926
h. Agosto	28.164	62.018	0	14.392	76.410	82.735	3.782	78.158	0	15.286	93.444	17	72	31.946	169.925
i. Septiembre	34.285	73.398	0	7.749	81.147	87.044	3.614	100.751	0	19.742	120.493	17	41	37.899	201.681
j. Octubre	28.387	62.383	0	5.778	68.161	73.530	3.393	105.292	0	20.274	125.565	13	31	31.780	193.757
k. Noviembre	22.734	47.296	0	7.542	54.838	58.219	2.390	50.171	0	10.818	60.990	14	40	25.124	115.867
l. Diciembre	13.719	33.342	0	3.731	37.074	38.783	2.593	73.352	0	9.080	82.432	3	4	16.312	119.510
2015	376.976	980.862	0	113.966	1.094.828	1.211.340	41.408	1.072.652	0	170.324	1.242.974	186	432	418.384	2.338.233

1) Cantidad de compras - ventas registradas en el sistema, se toma sólo una parte (comprador)

2) El valor de los títulos diferentes a pesos es convertido con la tasa del día de la operación de compra-venta





BANCO DE LA REPÚBLICA

SUBGERENCIA DE SISTEMAS DE PAGO Y OPERACIÓN BANCARIA

BOLETÍN SISTEMA DE PAGOS EN COLOMBIA - DICIEMBRE DE 2018

## 2.6 Distribución Histórica de Valor y Cantidad de Operaciones Realizadas en el DCV - Mercado Secundario

Valor en miles de millones

	Entrega contra pago 1/						Libre de pago								
	Transacciones 2/ a	Denominados en			Valor Nominal Total en Pesos 3/ e=b+c+d	Valor Compra - Venta f	Transacciones 2/ g	Denominados en			Valor Nominal Total en Pesos k = h+i+j	Transacciones entre depósitos	Traslados entre depósitos l	Total Transacciones a + g	Total e + k + l
		Pesos b	Dólares c	UVR d				Pesos h	Dólares i	UVR j					
a. Enero	24.868	55.819	0	7.113	62.932	65.428	2.607	68.242	0	20.878	89.120	2	7	27.475	152.059
b. Febrero	35.688	79.716	0	16.025	95.741	98.431	3.033	78.089	0	31.662	109.751	14	39	38.721	205.532
c. Marzo	33.658	81.057	0	11.714	92.771	98.264	2.807	70.606	0	26.368	96.974	12	27	36.465	189.772
d. Abril	34.786	80.869	0	15.569	96.438	102.911	2.964	74.292	0	28.980	103.272	9	39	37.750	199.748
e. Mayo	34.273	84.333	0	14.417	98.750	104.677	2.767	68.644	0	33.517	102.162	2	8	37.040	200.920
f. Junio	32.784	84.074	0	13.243	97.317	104.164	3.203	77.935	0	26.494	104.428	11	36	35.987	201.782
g. Julio	24.440	59.808	0	8.611	68.419	74.980	2.334	49.650	0	10.777	60.427	4	4	26.774	128.850
h. Agosto	31.394	72.502	0	10.997	83.499	90.427	2.901	73.458	0	24.762	98.220	8	19	34.295	181.738
i. Septiembre	33.817	71.838	0	12.159	83.997	91.823	3.049	74.254	0	16.552	90.806	5	20	36.866	174.823
j. Octubre	26.687	57.718	0	9.255	66.973	72.918	2.824	65.508	0	9.871	75.379	4	5	29.511	142.357
k. Noviembre	30.534	67.705	0	6.765	74.471	80.549	2.414	53.801	0	10.215	64.016	3	10	32.948	138.496
l. Diciembre	14.822	36.911	0	5.516	42.427	45.421	2.603	67.656	0	13.019	80.676	3	13	17.425	123.115
2016	357.751	832.350	0	131.384	963.735	1.029.993	33.506	822.135	0	253.095	1.075.231	77	227	391.257	2.039.192

1) Cantidad de compras - ventas registradas en el sistema, se toma sólo una parte (comprador)

2) El valor de los títulos diferentes a pesos es convertido con la tasa del día de la operación de compra-venta



BANCO DE LA REPÚBLICA

SUBGERENCIA DE SISTEMAS DE PAGO Y OPERACIÓN BANCARIA

BOLETÍN SISTEMA DE PAGOS EN COLOMBIA - DICIEMBRE DE 2018

## 2.6 Distribución Histórica de Valor y Cantidad de Operaciones Realizadas en el DCV - Mercado Secundario

Valor en miles de millones

	Entrega contra pago 1/						Libre de pago								
	Transacciones 2/ a	Denominados en			Valor Nominal Total en Pesos 3/ e=b+c+d	Valor Compra - Venta f	Transacciones 2/ g	Denominados en			Valor Nominal Total en Pesos k = h+i+j	Transacciones entre depósitos	Traslados entre depósitos l	Total Transacciones a + g	Total e + k + l
		Pesos b	Dólares c	UVR d				Pesos h	Dólares i	UVR j					
a. Enero	32.755	83.819	0	15.538	99.356	110.186	2.813	66.152	0	12.330	78.482	12	29	35.568	177.867
b. Febrero	35.073	86.915	0	16.768	103.684	114.838	3.051	79.159	0	17.460	96.619	6	8	38.124	200.311
c. Marzo	35.660	84.249	0	17.622	101.871	112.628	3.474	71.253	0	15.223	86.476	7	52	39.134	188.399
d. Abril	26.715	64.543	0	20.576	85.119	95.508	2.477	59.512	0	19.669	79.180	3	13	29.192	164.312
e. Mayo	39.785	98.542	0	23.221	121.763	138.140	3.537	102.197	0	17.839	120.036	6	14	43.322	241.814
f. Junio	32.607	86.584	0	13.982	100.566	115.431	2.899	75.058	0	8.336	83.394	9	55	35.506	184.014
g. Julio	30.472	73.920	0	13.836	87.756	99.145	2.477	65.913	0	8.844	74.757	2	0	32.949	162.512
h. Agosto	53.621	88.054	0	69.125	157.180	170.017	2.970	97.089	0	17.112	114.201	2	1	56.591	271.381
i. Septiembre	44.341	99.164	0	45.234	144.398	158.223	2.905	77.734	0	13.529	91.263	2	9	47.246	235.670
j. Octubre	42.733	99.793	0	37.923	137.717	152.559	3.660	114.001	0	18.760	132.761	2	3	46.393	270.481
k. Noviembre	42.075	98.857	0	41.590	140.448	156.249	2.924	97.215	0	19.170	116.385	4	22	45.003	256.855
l. Diciembre	26.698	73.379	0	19.515	92.894	104.265	2.214	67.739	0	13.512	81.250	6	47	28.918	174.191
2017	442.535	1.037.819	0	334.930	1.372.752	1.527.189	35.401	973.022	0	181.784	1.154.804	61	253	477.946	2.527.807

1) Cantidad de compras - ventas registradas en el sistema, se toma sólo una parte (comprador)

2) El valor de los títulos diferentes a pesos es convertido con la tasa del día de la operación de compra-venta



BANCO DE LA REPÚBLICA

SUBGERENCIA DE SISTEMAS DE PAGO Y OPERACIÓN BANCARIA

BOLETÍN SISTEMA DE PAGOS EN COLOMBIA - DICIEMBRE DE 2018

## 2.6 Distribución Histórica de Valor y Cantidad de Operaciones Realizadas en el DCV - Mercado Secundario

Valor en miles de millones

	Entrega contra pago 1/						Libre de pago								
	Transacciones 2/ a	Denominados en			Valor Nominal Total en Pesos 3/ e=b+c+d	Valor Compra - Venta f	Transacciones 2/ g	Denominados en			Valor Nominal Total en Pesos k = h+i+j	Transacciones entre depósitos	Traslados entre depósitos l	Total Transacciones a + g	Total e + k + l
		Pesos b	Dólares c	UVR d				Pesos h	Dólares i	UVR j					
a. Enero	37.112	82.221	0	43.971	126.192	141.131	2.717	77.770	0	13.321	91.092	7	20	39.836	217.303
b. Febrero	41.478	96.451	0	44.343	140.794	156.353	3.032	69.834	0	15.948	85.782	3	7	44.513	226.583
c. Marzo	32.134	71.539	0	31.870	103.410	115.100	2.509	55.933	0	12.364	68.297	12	102	34.655	171.808
d. Abril	40.214	71.205	0	54.779	125.984	141.463	2.826	53.977	0	13.788	67.765	15	78	43.055	193.827
e. Mayo	41.613	86.362	0	54.908	141.270	155.734	3.306	75.112	0	16.417	91.528	4	30	44.923	232.828
f. Junio	39.911	90.495	0	52.306	142.801	155.930	2.718	73.957	0	16.798	90.755	5	6	42.634	233.562
g. Julio	55.854	89.777	0	129.254	219.031	238.466	3.251	89.373	0	16.239	105.612	5	17	59.110	324.661
h. Agosto	59.485	101.979	0	138.989	240.968	261.616	3.070	82.147	0	20.084	102.232	7	18	62.562	343.218
i. Septiembre	59.050	177.401	0	105.133	282.534	301.615	2.936	73.106	0	16.144	89.250	7	19	61.993	371.804
j. Octubre	69.159	92.378	0	283.000	375.378	412.133	4.024	122.253	0	27.128	149.382	15	43	73.198	524.802
k. Noviembre	22.313	71.888	0	24.088	95.975	103.418	2.958	89.915	0	22.977	112.893	10	52	25.281	208.920
l. Diciembre	13.749	49.088	0	9.803	58.890	63.933	2.370	72.069	0	17.125	89.193	2	9	16.121	148.092
2018	512.072	1.080.784	0	972.444	2.053.227	2.246.892	35.717	935.446	0	208.333	1.143.781	92	401	547.881	3.197.408

1) Cantidad de compras - ventas registradas en el sistema, se toma sólo una parte (comprador)

2) El valor de los títulos diferentes a pesos es convertido con la tasa del día de la operación de compra-venta



BANCO DE LA REPÚBLICA

SUBGERENCIA DE SISTEMAS DE PAGO Y OPERACIÓN BANCARIA

BOLETÍN SISTEMA DE PAGOS EN COLOMBIA - DICIEMBRE DE 2018

## 2.7 Distribución Histórica de Valor de Operaciones Realizadas en los Sistemas de Negociación - Entrega Contra Pago

Valor nominal en miles de millones

	Entrega Contra Pago				
	DCV	SEN	MEC	OTROS 1/	SUBTOTAL a)
a. Enero	6.669	74.423	43.255	1.852	126.199
b. Febrero	7.749	58.991	42.519	1.654	110.912
c. Marzo	13.426	63.591	50.065	1.690	128.772
d. Abril	8.674	70.091	45.228	1.870	125.862
e. Mayo	7.389	112.151	47.398	1.610	168.549
f. Junio	7.960	56.333	33.334	1.206	98.833
g. Julio	14.382	99.348	36.359	1.559	151.648
h. Agosto	6.445	79.782	33.964	1.226	121.416
i. Septiembre	6.561	73.198	39.880	1.759	121.397
j. Octubre	6.043	78.204	38.724	1.481	124.453
k. Noviembre	6.449	52.967	40.034	1.951	101.401
l. Diciembre	12.392	25.812	31.170	1.293	70.668

	Libre de Pago (DCV)					TOTAL f=a+e	PARTICIPACIÓN DEL TOTAL (e/f)
	TOTAL b)	CRUZADAS c)	PARTICIPACIÓN c/b	Traslados Entre Depósitos c)	SUBTOTAL LIBRE DE PAGO e=b-c-d		
	71.798	63.308	88 %	457	8.034	134.233	6 %
	59.807	58.751	98 %	45	1.011	111.924	1 %
	51.300	50.602	99 %	60	638	129.410	0 %
	85.973	84.515	98 %	82	1.375	127.237	1 %
	78.405	77.977	99 %	110	317	168.866	0 %
	64.708	59.085	91 %	52	5.572	104.404	5 %
	56.731	55.981	99 %	140	611	152.258	0 %
	52.475	51.545	98 %	47	884	122.300	1 %
	74.280	73.519	99 %	61	700	122.097	1 %
	103.940	92.285	89 %	17	11.638	136.091	9 %
	77.046	75.366	98 %	11	1.670	103.071	2 %
	103.830	99.250	96 %	123	4.456	75.124	6 %

2014	104.139	844.891	481.930	19.151	1.450.110
------	---------	---------	---------	--------	-----------

	880.293	842.184	96 %	1.205	36.906	1.487.015	3 %
--	---------	---------	------	-------	--------	-----------	-----

1) OTROS : Corresponde a ICAP - CIMD - GESMOSA

La Cantidad de operaciones incluye capital y cupones negociados independiente del principal

Fuente: Estadística y Desarrollo - Departamento de Fiduciaria y Valores



BANCO DE LA REPÚBLICA

SUBGERENCIA DE SISTEMAS DE PAGO Y OPERACIÓN BANCARIA

BOLETÍN SISTEMA DE PAGOS EN COLOMBIA - DICIEMBRE DE 2018

## 2.7 Distribución Histórica de Valor de Operaciones Realizadas en los Sistemas de Negociación - Entrega Contra Pago

Valor nominal en miles de millones

	Entrega Contra Pago				
	DCV	SEN	MEC	OTROS 1/	SUBTOTAL a)
a. Enero	11.908	51.142	40.733	1.986	105.769
b. Febrero	8.422	84.391	47.028	2.594	142.436
c. Marzo	6.852	63.364	42.758	2.445	115.419
d. Abril	5.892	71.814	38.070	1.813	117.589
e. Mayo	8.783	77.138	35.490	2.979	124.390
f. Junio	8.630	48.714	35.302	2.459	95.105
g. Julio	6.334	34.806	33.694	1.655	76.490
h. Agosto	8.930	35.007	31.056	1.417	76.410
i. Septiembre	6.107	32.704	39.890	2.447	81.147
j. Octubre	7.647	22.557	36.060	1.896	68.161
k. Noviembre	6.913	18.999	27.346	1.581	54.838
l. Diciembre	3.887	13.556	18.824	807	37.074

	Libre de Pago (DCV)				TOTAL f=a+e	PARTICIPACIÓN DEL TOTAL (e/f)	
	TOTAL b)	CRUZADAS c)	PARTICIPACIÓN c/b	Traslados Entre Depósitos c)			SUBTOTAL LIBRE DE PAGO e=b-c-d
	112.329	112.242	100 %	34	54	105.822	0 %
	106.332	105.470	99 %	28	835	143.271	1 %
	83.089	82.791	100 %	47	251	115.670	0 %
	122.135	116.636	95 %	20	5.480	123.069	4 %
	100.175	99.345	99 %	54	775	125.165	1 %
	96.572	96.439	100 %	43	90	95.196	0 %
	139.418	137.323	98 %	18	2.078	78.567	3 %
	93.444	87.822	94 %	72	5.551	81.961	7 %
	120.493	120.118	100 %	41	334	81.481	0 %
	125.565	122.982	98 %	31	2.553	70.714	4 %
	60.990	60.276	99 %	40	674	55.512	1 %
	82.432	81.857	99 %	4	572	37.646	2 %

2015	90.305	554.192	426.251	24.079	1.094.828
------	--------	---------	---------	--------	-----------

	1.242.974	1.223.301	98 %	432	19.247	1.114.074	2 %
--	-----------	-----------	------	-----	--------	-----------	-----

1) OTROS : Corresponde a ICAP - CIMD - GESMOSA

La Cantidad de operaciones incluye capital y cupones negociados independiente del principal

Fuente: Estadística y Desarrollo - Departamento de Fiduciaria y Valores



BANCO DE LA REPÚBLICA

SUBGERENCIA DE SISTEMAS DE PAGO Y OPERACIÓN BANCARIA

BOLETÍN SISTEMA DE PAGOS EN COLOMBIA - DICIEMBRE DE 2018

## 2.7 Distribución Histórica de Valor de Operaciones Realizadas en los Sistemas de Negociación - Entrega Contra Pago

Valor nominal en miles de millones

	Entrega Contra Pago				
	DCV	SEN	MEC	OTROS 1/	SUBTOTAL a)
a. Enero	5.236	27.238	28.889	1.569	62.932
b. Febrero	9.107	46.575	38.209	1.850	95.741
c. Marzo	10.726	39.526	40.840	1.679	92.771
d. Abril	9.913	46.710	38.096	1.720	96.438
e. Mayo	11.290	51.539	34.156	1.764	98.750
f. Junio	12.710	45.123	37.166	2.319	97.317
g. Julio	8.159	29.782	28.828	1.650	68.419
h. Agosto	7.828	36.230	37.141	2.300	83.499
i. Septiembre	8.386	29.776	44.153	1.681	83.997
j. Octubre	7.015	23.978	34.550	1.431	66.973
k. Noviembre	10.928	25.841	35.876	1.826	74.471
l. Diciembre	5.791	15.225	20.604	806	42.427

	Libre de Pago (DCV)				TOTAL f=a+e	PARTICIPACIÓN DEL TOTAL (e/f)	
	TOTAL b)	CRUZADAS c)	PARTICIPACIÓN c/b	Traslados Entre Depósitos c)			SUBTOTAL LIBRE DE PAGO e=b-c-d
	89.120	89.061	100 %	7	52	62.984	0 %
	109.751	109.439	100 %	39	272	96.014	0 %
	96.974	95.700	99 %	27	1.247	94.018	1 %
	103.272	101.446	98 %	39	1.787	98.226	2 %
	102.162	100.938	99 %	8	1.216	99.965	1 %
	104.428	103.986	100 %	36	406	97.724	0 %
	60.427	60.138	100 %	4	284	68.704	0 %
	98.220	97.917	100 %	19	285	83.784	0 %
	90.806	90.686	100 %	20	100	84.098	0 %
	75.379	72.204	96 %	5	3.170	70.143	5 %
	64.016	63.829	100 %	10	177	74.647	0 %
	80.676	79.227	98 %	13	1.436	43.863	3 %

2016	107.089	417.543	418.508	20.595	963.735
------	---------	---------	---------	--------	---------

1.075.231	1.064.571	99 %	227	10.432	974.170	1 %
-----------	-----------	------	-----	--------	---------	-----

1) OTROS : Corresponde a ICAP - CIMD - GESMOSA

La Cantidad de operaciones incluye capital y cupones negociados independiente del principal

Fuente: Estadística y Desarrollo - Departamento de Fiduciaria y Valores



BANCO DE LA REPÚBLICA

SUBGERENCIA DE SISTEMAS DE PAGO Y OPERACIÓN BANCARIA

BOLETÍN SISTEMA DE PAGOS EN COLOMBIA - DICIEMBRE DE 2018

## 2.7 Distribución Histórica de Valor de Operaciones Realizadas en los Sistemas de Negociación - Entrega Contra Pago

Valor nominal en miles de millones

	Entrega Contra Pago				
	DCV	SEN	MEC	OTROS 1/	SUBTOTAL a)
a. Enero	6.155	61.426	30.608	1.168	99.356
b. Febrero	6.895	59.969	35.483	1.337	103.684
c. Marzo	8.749	50.708	40.371	2.043	101.871
d. Abril	4.712	49.736	29.096	1.575	85.119
e. Mayo	6.245	73.450	40.300	1.769	121.763
f. Junio	7.256	55.132	36.230	1.948	100.566
g. Julio	6.554	45.059	35.119	1.023	87.756
h. Agosto	7.146	112.692	36.182	1.160	157.180
i. Septiembre	5.699	105.491	32.244	964	144.398
j. Octubre	5.603	95.381	34.928	1.805	137.717
k. Noviembre	6.966	93.414	38.610	1.458	140.448
l. Diciembre	5.362	59.374	27.052	1.107	92.894

	Libre de Pago (DCV)				TOTAL f=a+e	PARTICIPACIÓN DEL TOTAL (e/f)	
	TOTAL b)	CRUZADAS c)	PARTICIPACIÓN c/b	Traslados Entre Depósitos c)			SUBTOTAL LIBRE DE PAGO e=b-c-d
	78.482	77.503	99 %	29	950	100.306	1 %
	96.619	96.459	100 %	8	153	103.837	0 %
	86.476	85.686	99 %	52	737	102.608	1 %
	79.180	78.025	99 %	13	1.142	86.261	1 %
	120.036	117.479	98 %	14	2.543	124.307	2 %
	83.394	83.248	100 %	55	91	100.657	0 %
	74.757	74.720	100 %	0	36	87.792	0 %
	114.201	113.735	100 %	1	464	157.644	0 %
	91.263	91.204	100 %	9	50	144.449	0 %
	132.761	132.628	100 %	3	130	137.847	0 %
	116.385	115.736	101 %	22	627	141.074	0 %
	81.250	78.973	103 %	47	2.231	95.125	2 %

2017	77.342	861.832	416.223	17.357	1.372.752
------	--------	---------	---------	--------	-----------

	1.154.804	1.145.396	100 %	253	9.154	1.381.907	1 %
--	-----------	-----------	-------	-----	-------	-----------	-----

1) OTROS : Corresponde a ICAP - CIMD - GESMOSA

La Cantidad de operaciones incluye capital y cupones negociados independiente del principal

Fuente: Estadística y Desarrollo - Departamento de Fiduciaria y Valores



BANCO DE LA REPÚBLICA

SUBGERENCIA DE SISTEMAS DE PAGO Y OPERACIÓN BANCARIA

BOLETÍN SISTEMA DE PAGOS EN COLOMBIA - DICIEMBRE DE 2018

## 2.7 Distribución Histórica de Valor de Operaciones Realizadas en los Sistemas de Negociación - Entrega Contra Pago

Valor nominal en miles de millones

	Entrega Contra Pago				
	DCV	SEN	MEC	OTROS 1/	SUBTOTAL a)
a. Enero	7.072	84.874	32.996	1.250	126.192
b. Febrero	7.796	90.518	40.998	1.481	140.794
c. Marzo	8.540	56.020	37.441	1.409	103.410
d. Abril	7.575	78.660	38.509	1.240	125.984
e. Mayo	9.744	89.647	40.719	1.161	141.270
f. Junio	7.553	104.245	30.260	744	142.801
g. Julio	6.517	179.272	32.655	587	219.031
h. Agosto	8.319	187.116	44.456	1.076	240.968
i. Septiembre	9.299	236.823	34.979	1.433	282.534
j. Octubre	15.250	327.780	30.606	1.742	375.378
k. Noviembre	8.983	56.281	28.686	2.026	95.975
l. Diciembre	5.374	32.454	18.803	2.259	58.890

	Libre de Pago (DCV)				TOTAL f=a+e	PARTICIPACIÓN DEL TOTAL (e/f)	
	TOTAL b)	CRUZADAS c)	PARTICIPACIÓN c/b	Traslados Entre Depósitos c)			SUBTOTAL LIBRE DE PAGO e=b-c-d
	91.092	91.042	100 %	20	29	126.221	0 %
	85.782	85.697	100 %	7	78	140.872	0 %
	68.297	67.904	101 %	102	291	103.701	0 %
	67.765	65.897	102 %	78	1.790	127.773	1 %
	91.528	86.580	105 %	30	4.919	146.189	3 %
	90.755	90.647	100 %	6	102	142.903	0 %
	105.612	105.556	100 %	17	40	219.071	0 %
	102.232	102.091	100 %	18	123	241.090	0 %
	89.250	89.189	100 %	19	42	282.576	0 %
	149.382	149.166	100 %	43	173	375.550	0 %
	112.893	112.764	100 %	52	77	96.052	0 %
	89.193	86.944	102 %	9	2.240	61.130	3 %

2018	102.022	1.523.690	411.108	16.408	2.053.227
------	---------	-----------	---------	--------	-----------

1.143.781	1.133.477	101 %	401	9.904	2.063.128	1 %
-----------	-----------	-------	-----	-------	-----------	-----

1) OTROS : Corresponde a ICAP - CIMD - GESMOSA

La Cantidad de operaciones incluye capital y cupones negociados independiente del principal

Fuente: Estadística y Desarrollo - Departamento de Fiduciaria y Valores





BANCO DE LA REPÚBLICA

SUBGERENCIA DE SISTEMAS DE PAGO Y OPERACIÓN BANCARIA

BOLETÍN SISTEMA DE PAGOS EN COLOMBIA - DICIEMBRE DE 2018

## 2.8 Distribución Histórica de Cantidad de Operaciones Realizadas en los Sistemas de Negociación - Entrega Contra Pago

### Cantidad de Operaciones

	Entrega Contra Pago				
	DCV	SEN	MEC	OTROS 1/	SUBTOTAL a)
a. Enero	924	18.897	18.958	397	39.176
b. Febrero	1.004	16.011	22.538	381	39.934
c. Marzo	2.473	17.628	25.885	365	46.351
d. Abril	2.064	19.026	22.912	339	44.341
e. Mayo	1.644	28.132	24.440	392	54.608
f. Junio	1.866	15.151	15.966	278	33.261
g. Julio	2.129	24.959	19.166	366	46.620
h. Agosto	1.581	20.885	17.455	272	40.193
i. Septiembre	1.381	19.403	22.877	406	44.067
j. Octubre	1.472	19.696	21.637	375	43.180
k. Noviembre	1.517	13.512	19.176	365	34.570
l. Diciembre	1.748	6.723	14.913	238	23.622
<b>2014</b>	<b>19.803</b>	<b>220.023</b>	<b>245.923</b>	<b>4.174</b>	<b>489.923</b>

TOTAL b)	Libre de Pago (DCV)				TOTAL f=a+e	PARTICIPACIÓN DEL TOTAL (e/f)
	CRUZADAS c)	PARTICIPACIÓN c/b	Traslados Entre Depósitos c)	SUBTOTAL LIBRE DE PAGO e=b-c-d		
10.939	10.658	97 %	62	219	39.395	1 %
8.926	8.810	99 %	16	100	40.034	0 %
10.617	10.426	98 %	30	161	46.512	0 %
8.607	8.383	97 %	25	199	44.540	0 %
10.730	10.606	99 %	24	100	54.708	0 %
7.980	7.552	95 %	19	409	33.670	1 %
11.766	11.682	99 %	20	64	46.684	0 %
7.533	7.472	99 %	17	44	40.237	0 %
8.551	8.353	98 %	21	177	44.244	0 %
9.129	8.702	95 %	6	421	43.601	1 %
6.457	6.328	98 %	7	122	34.692	0 %
6.131	5.909	96 %	36	186	23.808	1 %
<b>107.366</b>	<b>104.881</b>	<b>98 %</b>	<b>283</b>	<b>2.202</b>	<b>492.125</b>	<b>0 %</b>

1) OTROS : Corresponde a ICAP - CIMD - GESMOSA

La Cantidad de operaciones incluye capital y cupones negociados independiente del principal

Fuente: Estadística y Desarrollo - Departamento de Fiduciaria y Valores



BANCO DE LA REPÚBLICA

SUBGERENCIA DE SISTEMAS DE PAGO Y OPERACIÓN BANCARIA

BOLETÍN SISTEMA DE PAGOS EN COLOMBIA - DICIEMBRE DE 2018

## 2.8 Distribución Histórica de Cantidad de Operaciones Realizadas en los Sistemas de Negociación - Entrega Contra Pago

### Cantidad de Operaciones

	Entrega Contra Pago				
	DCV	SEN	MEC	OTROS 1/	SUBTOTAL a)
a. Enero	1.357	13.410	19.481	406	34.654
b. Febrero	1.692	21.968	23.700	454	47.814
c. Marzo	1.574	16.197	20.582	492	38.845
d. Abril	1.213	17.744	18.624	366	37.947
e. Mayo	1.767	17.943	16.180	399	36.289
f. Junio	1.748	11.803	14.561	255	28.367
g. Julio	1.250	9.990	14.290	241	25.771
h. Agosto	1.385	10.499	16.035	245	28.164
i. Septiembre	1.468	9.440	23.081	296	34.285
j. Octubre	1.693	6.211	20.237	246	28.387
k. Noviembre	1.184	5.793	15.535	222	22.734
l. Diciembre	798	3.765	9.007	149	13.719
<b>2015</b>	<b>17.129</b>	<b>144.763</b>	<b>211.313</b>	<b>3.771</b>	<b>376.976</b>

TOTAL b)	Libre de Pago (DCV)			SUBTOTAL LIBRE DE PAGO e=b-c-d	TOTAL f=a+e	PARTICIPACIÓN DEL TOTAL (e/f)
	CRUZADAS c)	PARTICIPACIÓN c/b	Traslados Entre Depósitos c)			
4.105	4.051	99 %	28	26	34.680	0 %
3.773	3.657	97 %	18	98	47.912	0 %
3.246	3.177	98 %	15	54	38.899	0 %
4.203	3.761	89 %	9	433	38.380	1 %
3.262	3.127	96 %	17	118	36.407	0 %
3.055	3.006	98 %	13	36	28.403	0 %
3.992	3.813	96 %	22	157	25.928	1 %
3.782	3.150	83 %	17	615	28.779	2 %
3.614	3.419	95 %	17	178	34.463	1 %
3.393	3.217	95 %	13	163	28.550	1 %
2.390	2.194	92 %	14	182	22.916	1 %
2.593	2.522	97 %	3	68	13.787	0 %
<b>41.408</b>	<b>39.094</b>	<b>95 %</b>	<b>186</b>	<b>2.128</b>	<b>379.104</b>	<b>1 %</b>

1) OTROS : Corresponde a ICAP - CIMD - GESMOSA

La Cantidad de operaciones incluye capital y cupones negociados independiente del principal

Fuente: Estadística y Desarrollo - Departamento de Fiduciaria y Valores



BANCO DE LA REPÚBLICA

SUBGERENCIA DE SISTEMAS DE PAGO Y OPERACIÓN BANCARIA

BOLETÍN SISTEMA DE PAGOS EN COLOMBIA - DICIEMBRE DE 2018

## 2.8 Distribución Histórica de Cantidad de Operaciones Realizadas en los Sistemas de Negociación - Entrega Contra Pago

### Cantidad de Operaciones

	Entrega Contra Pago				
	DCV	SEN	MEC	OTROS 1/	SUBTOTAL a)
a. Enero	1.058	7.602	15.964	244	24.868
b. Febrero	1.660	12.949	20.766	313	35.688
c. Marzo	2.301	10.624	20.479	254	33.658
d. Abril	3.766	12.404	18.283	333	34.786
e. Mayo	3.509	13.372	17.093	299	34.273
f. Junio	2.708	12.024	17.658	394	32.784
g. Julio	1.923	7.826	14.423	268	24.440
h. Agosto	2.026	9.419	19.604	345	31.394
i. Septiembre	2.327	8.331	22.849	310	33.817
j. Octubre	1.821	7.126	17.494	246	26.687
k. Noviembre	2.983	7.549	19.719	283	30.534
l. Diciembre	1.339	4.550	8.803	130	14.822
2016	27.421	113.776	213.135	3.419	357.751

TOTAL b)	CRUZADAS c)	PARTICIPACIÓN c/b	Traslados Entre Depósitos c)	Libre de Pago (DCV)		TOTAL f=a+e	PARTICIPACIÓN DEL TOTAL (e/f)
				SUBTOTAL LIBRE DE PAGO e=b-c-d			
2.607	2.566	98 %	2	39	24.907	0 %	
3.033	2.951	97 %	14	68	35.756	0 %	
2.807	2.619	93 %	12	176	33.834	1 %	
2.964	2.800	94 %	9	155	34.941	0 %	
2.767	2.701	98 %	2	64	34.337	0 %	
3.203	3.157	99 %	11	35	32.819	0 %	
2.334	2.307	99 %	4	23	24.463	0 %	
2.901	2.852	98 %	8	41	31.435	0 %	
3.049	2.968	97 %	5	76	33.893	0 %	
2.824	2.667	94 %	4	153	26.840	1 %	
2.414	2.369	98 %	3	42	30.576	0 %	
2.603	2.514	97 %	3	86	14.908	1 %	
33.506	32.471	97 %	77	958	358.709	0 %	

1) OTROS : Corresponde a ICAP - CIMD - GESMOSA

La Cantidad de operaciones incluye capital y cupones negociados independiente del principal

Fuente: Estadística y Desarrollo - Departamento de Fiduciaria y Valores



BANCO DE LA REPÚBLICA

SUBGERENCIA DE SISTEMAS DE PAGO Y OPERACIÓN BANCARIA

BOLETÍN SISTEMA DE PAGOS EN COLOMBIA - DICIEMBRE DE 2018

## 2.8 Distribución Histórica de Cantidad de Operaciones Realizadas en los Sistemas de Negociación - Entrega Contra Pago

### Cantidad de Operaciones

	Entrega Contra Pago				
	DCV	SEN	MEC	OTROS 1/	SUBTOTAL a)
a. Enero	1.781	16.041	14.763	170	32.755
b. Febrero	1.432	16.592	16.822	227	35.073
c. Marzo	1.668	14.620	19.058	314	35.660
d. Abril	1.184	13.527	11.808	196	26.715
e. Mayo	1.527	20.206	17.787	265	39.785
f. Junio	1.358	14.772	16.225	252	32.607
g. Julio	1.312	12.710	16.287	163	30.472
h. Agosto	1.600	36.394	15.440	187	53.621
i. Septiembre	1.001	30.451	12.722	167	44.341
j. Octubre	923	26.567	15.012	231	42.733
k. Noviembre	1.029	26.331	14.546	169	42.075
l. Diciembre	895	15.723	9.933	147	26.698
<b>2017</b>	<b>15.710</b>	<b>243.934</b>	<b>180.403</b>	<b>2.488</b>	<b>442.535</b>

TOTAL b)	Libre de Pago (DCV)				TOTAL f=a+e	PARTICIPACIÓN DEL TOTAL (e/f)
	CRUZADAS c)	PARTICIPACIÓN c/b	Traslados Entre Depósitos c)	SUBTOTAL LIBRE DE PAGO e=b-c-d		
2.813	2.755	98 %	12	46	32.801	0 %
3.051	3.002	98 %	6	43	35.116	0 %
3.474	3.396	98 %	7	71	35.731	0 %
2.477	2.424	98 %	3	50	26.765	0 %
3.537	3.472	98 %	6	59	39.844	0 %
2.899	2.865	99 %	9	25	32.632	0 %
2.477	2.453	99 %	2	22	30.494	0 %
2.970	2.899	98 %	2	69	53.690	0 %
2.905	2.882	99 %	2	21	44.362	0 %
3.660	3.610	99 %	2	48	42.781	0 %
2.924	2.888	99 %	4	32	42.107	0 %
2.214	2.138	97 %	6	70	26.768	0 %
<b>35.401</b>	<b>34.784</b>	<b>98 %</b>	<b>61</b>	<b>556</b>	<b>443.091</b>	<b>0 %</b>

1) OTROS : Corresponde a ICAP - CIMD - GESMOSA

La Cantidad de operaciones incluye capital y cupones negociados independiente del principal

Fuente: Estadística y Desarrollo - Departamento de Fiduciaria y Valores



BANCO DE LA REPÚBLICA

SUBGERENCIA DE SISTEMAS DE PAGO Y OPERACIÓN BANCARIA

BOLETÍN SISTEMA DE PAGOS EN COLOMBIA - DICIEMBRE DE 2018

## 2.8 Distribución Histórica de Cantidad de Operaciones Realizadas en los Sistemas de Negociación - Entrega Contra Pago

### Cantidad de Operaciones

	Entrega Contra Pago				
	DCV	SEN	MEC	OTROS 1/	SUBTOTAL a)
a. Enero	1.134	23.248	12.539	191	37.112
b. Febrero	1.318	24.593	15.364	203	41.478
c. Marzo	1.625	15.937	14.377	195	32.134
d. Abril	1.186	23.794	15.030	204	40.214
e. Mayo	1.426	25.348	14.692	147	41.613
f. Junio	1.264	27.037	11.508	102	39.911
g. Julio	1.075	43.579	11.129	71	55.854
h. Agosto	1.365	42.384	15.612	124	59.485
i. Septiembre	1.170	48.698	9.035	147	59.050
j. Octubre	1.663	59.838	7.487	171	69.159
k. Noviembre	1.316	13.800	6.986	211	22.313
l. Diciembre	1.125	7.837	4.682	105	13.749
<b>2018</b>	<b>15.667</b>	<b>356.093</b>	<b>138.441</b>	<b>1.871</b>	<b>512.072</b>

TOTAL b)	Libre de Pago (DCV)				TOTAL f=a+e	PARTICIPACIÓN DEL TOTAL (e/f)
	CRUZADAS c)	PARTICIPACIÓN c/b	Traslados Entre Depósitos c)	SUBTOTAL LIBRE DE PAGO e=b-c-d		
2.717	2.680	99 %	7	30	37.142	0 %
3.032	3.009	99 %	3	20	41.498	0 %
2.509	2.470	98 %	12	27	32.161	0 %
2.826	2.736	96 %	15	75	40.289	0 %
3.306	3.185	96 %	4	117	41.730	0 %
2.718	2.682	98 %	5	31	39.942	0 %
3.251	3.227	99 %	5	19	55.873	0 %
3.070	3.016	98 %	7	47	59.532	0 %
2.936	2.899	98 %	7	30	59.080	0 %
4.024	3.892	96 %	15	117	69.276	0 %
2.958	2.895	97 %	10	53	22.366	0 %
2.370	2.250	94 %	2	118	13.867	0 %
<b>35.717</b>	<b>34.941</b>	<b>97 %</b>	<b>92</b>	<b>684</b>	<b>512.756</b>	<b>0 %</b>

1) OTROS : Corresponde a ICAP - CIMD - GESMOSA

La Cantidad de operaciones incluye capital y cupones negociados independiente del principal

Fuente: Estadística y Desarrollo - Departamento de Fiduciaria y Valores



BANCO DE LA REPÚBLICA

SUBGERENCIA DE SISTEMAS DE PAGO Y OPERACIÓN BANCARIA

BOLETÍN SISTEMA DE PAGOS EN COLOMBIA - DICIEMBRE DE 2018

## 2.9 Tenencias Históricas de TES Clase "B" Registradas en el DCV SALDO DE CAPITAL EN CIRCULACIÓN TOTAL TES "B" 1/

Millones de Pesos

### TÍTULOS DE TESORERÍA - TES - CLASE "B" (INCLUYE LOS TES EN PESOS, DOLARES Y UVR) 2/

	a. Enero	b. Febrero	c. Marzo	d. Abril	e. Mayo	f. Junio	g. Julio	h. Agosto	i. Septiembre	j. Octubre	k. Noviembre	l. Diciembre
1992	54.657	95.586	134.499	169.614	192.458	219.481	234.975	245.198	270.644	266.508	288.181	289.754
1993	307.426	436.207	461.959	481.265	533.329	611.630	694.004	759.200	835.233	876.941	982.460	982.130
1994	1.041.651	1.056.147	1.027.692	1.029.306	1.025.135	1.041.957	1.036.086	1.055.259	1.104.988	1.106.941	1.196.392	2.091.444
1995	2.141.782	2.153.335	2.210.042	2.349.821	2.528.136	2.675.281	2.955.851	3.170.586	3.340.916	3.649.407	3.763.893	3.864.314
1996	4.159.822	4.199.534	4.326.746	4.558.810	4.753.704	4.872.105	5.056.424	5.287.167	5.518.251	5.650.390	5.747.589	5.897.200
1997	6.744.158	6.951.132	7.171.316	7.791.179	8.192.418	8.423.249	8.693.229	8.960.952	9.017.791	9.610.790	9.694.017	9.614.123
1998	9.760.771	10.529.122	10.984.268	11.127.163	11.723.751	12.056.426	12.185.054	12.612.220	12.701.136	12.769.007	13.238.118	13.856.124
1999	14.298.802	15.343.879	15.233.485	15.547.950	15.838.389	15.905.131	16.539.618	16.862.195	18.199.039	18.372.657	19.284.444	20.100.420
2000	21.203.889	21.958.332	22.562.296	22.976.487	23.492.091	23.360.658	23.955.254	24.126.632	24.756.536	26.476.865	26.139.075	26.772.359
2001	26.047.563	26.696.270	27.723.266	28.105.285	28.638.536	28.991.449	29.258.717	30.385.524	31.003.092	32.295.769	33.226.928	33.366.739
2002	33.843.480	36.202.374	36.114.711	36.647.798	39.341.564	40.169.278	40.332.693	40.252.340	40.292.964	40.504.285	41.311.572	42.643.606
2003	43.320.468	44.855.257	44.920.219	45.678.142	46.471.727	46.571.109	47.166.256	47.766.633	48.426.528	48.164.957	49.237.811	50.113.998
2004	50.818.017	52.324.188	54.337.373	54.416.208	53.261.503	52.555.071	54.263.343	55.297.795	58.808.479	57.501.458	56.993.707	58.187.310
2005	61.268.160	63.375.694	64.832.052	68.269.412	68.199.767	69.698.381	71.132.399	72.372.124	72.244.815	75.041.016	76.310.501	77.906.787
2006	79.732.072	82.094.043	84.378.109	81.917.603	82.306.842	85.331.784	82.908.035	84.920.169	82.931.458	83.726.637	84.255.988	84.827.489
2007	86.344.575	88.282.074	85.007.988	87.069.131	89.626.272	91.293.876	91.854.067	93.687.738	93.007.061	93.593.711	89.911.360	90.754.467
2008	93.008.660	94.809.595	85.007.988	96.115.836	98.238.022	98.681.846	101.079.817	98.063.588	99.258.670	99.980.249	101.172.735	101.914.681

1) Corresponde a TES emitidos por la Nación a un plazo de 10 años, los 2 primeros años son a tasa fija y los 8 últimos a tasa variable

2) RENTABILIDAD MINIMA DE FONDO DE PENSIONES

Fuente: Estadística y Desarrollo - Departamento de Fiduciaria y Valores

	a. Enero	b. Febrero	c. Marzo	d. Abril	e. Mayo	f. Junio	g. Julio	h. Agosto	i. Septiembre	j. Octubre	k. Noviembre	l. Diciembre
2009	104.532.664	106.688.422	109.342.822	111.751.758	110.330.326	111.891.578	108.606.841	109.897.305	111.907.829	112.857.650	113.474.508	113.846.160
2010	117.208.431	117.119.468	119.844.825	121.989.298	124.430.648	126.140.156	128.673.305	131.507.772	129.734.744	132.017.435	130.212.044	131.353.006
2011	133.203.324	135.455.089	137.700.348	141.079.024	136.158.992	136.652.348	138.665.202	141.538.060	141.994.665	143.443.814	144.105.875	144.944.700
2012	146.538.439	148.169.655	148.673.019	148.267.807	148.253.451	148.682.704	150.554.044	148.437.566	149.214.367	150.017.957	151.716.435	150.193.367
2013	154.022.767	157.612.243	155.524.646	157.256.096	158.170.088	158.726.003	162.626.535	166.369.671	170.706.882	174.047.198	171.160.724	172.114.665
2014	175.143.251	177.490.563	183.011.295	188.583.221	182.126.377	185.049.130	186.586.994	190.937.949	188.734.747	191.984.412	192.342.908	192.874.181
2015	196.496.687	193.628.449	197.547.750	201.907.036	204.776.448	207.272.958	205.651.578	208.009.023	210.506.472	200.048.559	198.933.255	199.442.067
2016	203.386.555	208.352.867	213.768.299	218.962.484	223.411.094	219.351.747	219.996.955	224.376.775	227.200.693	228.929.585	231.805.281	230.315.857
2017	234.742.040	239.748.613	242.706.626	247.965.671	244.978.773	242.820.704	246.630.900	251.325.147	252.534.724	254.056.101	255.930.722	255.035.304
2018	260.428.193	265.552.346	267.757.974	273.397.863	279.849.450	282.384.958	287.283.154	293.986.063	295.714.141	297.332.091	295.136.555	293.408.636



BANCO DE LA REPÚBLICA

SUBGERENCIA DE SISTEMAS DE PAGO Y OPERACIÓN BANCARIA

BOLETÍN SISTEMA DE PAGOS EN COLOMBIA - DICIEMBRE DE 2018

## 2.10 Tenencias Históricas de TES Clase "B" Registradas en el DCV SALDO DE CAPITAL EN CIRCULACIÓN POR TIPO DE RENDIMIENTO

AÑO / MES	DENOMINADOS EN PESOS (Millones de Pesos)						(pesos)	DENOMIN. EN DOLARES (Miles de Dólares)	(pesos)	DENOMINADOS EN UVR	SALDO 3/ (Equival. en Pesos)
	TASA FIJA	MIXTOS 1/	TES - IPC	RENT. MIN. PENS. 2/	ISS A 15 AÑOS	SUBTOTAL	TASA TRM	TASA FIJA	TASA UVR	(Millones de Unidades)	(Millones de \$)
1996	4.693.380	0	683.420	261.752	258.648	5.897.200	0	0	0	0	5.897.200
1997	7.389.409	0	1.883.641	152.322	238.752	9.614.124	0	0	0	0	9.614.123
1998	7.129.767	255.000	5.820.027	110.463	218.856	13.534.113	1.542	208.812	0	0	13.856.123
1999	10.419.230	409.000	5.690.761	19.640	198.960	16.737.591	1.874	833.828	103	17.425	20.100.420
2000	13.363.567	409.000	5.505.599	0	179.064	19.457.230	2.229	858.053	113	48.009	26.772.359
2001	13.586.537	441.597	8.297.701	0	159.168	22.485.003	2.291	1.508.997	121	61.151	33.366.739
2002	20.406.960	467.961	8.163.634	0	139.272	29.177.827	2.865	995.672	130	81.895	42.643.606
2003	26.956.179	374.025	7.736.704	0	0	35.066.908	2.778	698.309	138	95.086	50.113.998
2004	36.007.151	396.354	7.097.424	0	0	43.500.929	2.390	337.182	146	95.117	58.187.310
2005	54.372.289	416.251	6.437.541	0	0	61.226.082	2.284	337.182	153	103.661	77.906.787
2006	61.385.182	385.024	6.053.478	0	0	67.823.683	2.239	144.640	160	104.242	84.827.849
2007	67.022.406	404.313	5.822.551	0	0	73.249.270	2.015	144.640	168	102.159	90.754.467
2008	74.100.049	0	5.297.493	0	0	79.397.542	2.244	144.640	182	122.145	101.914.681
2009	80.807.786	0	5.273.518	0	0	86.081.304	2.044	84.373	186	129.976	110.427.322
2010	93.555.218	0	5.258.789	0	0	98.814.007	1.914	0	190	142.440	125.852.594
2011	105.181.732	0	3.259.435	0	0	108.441.167	1.838	0	196	158.760	139.578.453
2012	112.240.012	0	1.685.086	0	0	113.925.099	1.800	0	202	173.441	149.059.901
2013	126.956.286	0	277.091	0	0	128.016.559	1.879	0	207	170.125	163.194.793
2014	140.827.726	0	3.674	0	0	140.831.400	2.013	0	212	213.767	186.238.752
2015	364.311.652	0	0	0	0	364.311.652	6.677	0	535	553.298	487.274.858

1) Corresponde a TES emitidos por la Nación a un plazo de 10 años, los 2 primeros años son a tasa fija y los 8 últimos a tasa variable

2) Rentabilidad mínima de fondo de pensiones

3) Los títulos en Dólares y en UVR se convierten a la TRMER y a la UVR del último día de cada mes

Fuente: Estadística y Desarrollo - Departamento de Fiduciaria y Valores



## 2.10 Tenencias Históricas de TES Clase "B" Registradas en el DCV SALDO DE CAPITAL EN CIRCULACIÓN POR TIPO DE RENDIMIENTO

AÑO / MES	DENOMINADOS EN PESOS (Millones de Pesos)						(pesos)	DENOMIN. EN DOLARES (Miles de Dólares)	(pesos)	DENOMINADOS EN UVR	SALDO 3/ (Equival. en Pesos)
	TASA FIJA	MIXTOS 1/	TES - IPC	RENT. MIN. PENS. 2/	ISS A 15 AÑOS	SUBTOTAL	TASA TRM	TASA FIJA	TASA UVR	(Millones de Unidades)	(Millones de \$)
2016	154.204.330	0	0	0	0	154.204.330	3.040	0	239	278.598	220.821.516
2017	173.653.181	0	0	0	0	173.653.181	2.957	0	250	295.147	247.372.944

## 2.10 Tenencias Históricas de TES Clase "B" Registradas en el DCV SALDO DE CAPITAL EN CIRCULACIÓN POR TIPO DE RENDIMIENTO

AÑO / MES	DENOMINADOS EN PESOS (Millones de Pesos)						(pesos)	DENOMIN. EN DOLARES (Miles de Dólares)	(pesos)	DENOMINADOS EN UVR	SALDO 3/ (Equival. en Pesos)
	TASA FIJA	MIXTOS 1/	TES - IPC	RENT. MIN. PENS. 2/	ISS A 15 AÑOS	SUBTOTAL	TASA TRM	TASA FIJA	TASA UVR	(Millones de Unidades)	(Millones de \$)
a. Enero/ 2018	182.287.461	0	0	0	0	182.287.461	2.844	0	253	308.745	260.428.193
b. Febrero/ 2018	185.903.302	0	0	0	0	185.903.302	2.856	0	254	313.213	265.552.346
c. Marzo/ 2018	186.238.571	0	0	0	0	186.238.571	2.780	0	256	318.327	267.757.974
d. Abril/ 2018	189.054.634	0	0	0	0	189.054.634	2.806	0	257	327.835	273.397.863
e. Mayo/ 2018	193.181.321	0	0	0	0	193.181.321	2.879	0	258	335.672	279.849.450
f. Junio/ 2018	194.054.707	0	0	0	0	194.054.707	2.945	0	259	340.925	282.384.958
g. Julio/ 2018	197.571.456	0	0	0	0	197.571.456	2.876	0	260	345.557	287.283.154
h. Agosto/ 2018	201.991.455	0	0	0	0	201.991.455	3.027	0	260	354.332	293.986.063
i. Septiembre/ 2018	202.731.700	0	0	0	0	202.731.700	2.972	0	260	358.147	295.714.141
j. Octubre/ 2018	197.916.156	0	0	0	0	197.916.156	3.202	0	260	382.382	297.332.091
k. Noviembre/ 2018	195.318.126	0	0	0	0	195.318.126	3.240	0	260	383.403	295.136.555
l. Diciembre/ 2018	193.285.309	0	0	0	0	193.285.309	3.250	0	261	384.106	293.408.636

1) Corresponde a TES emitidos por la Nación a un plazo de 10 años, los 2 primeros años son a tasa fija y los 8 últimos a tasa variable

2) Rentabilidad mínima de fondo de pensiones

3) Los títulos en Dólares y en UVRC se convierten a la TRMER y a la UVRC del último día de cada mes

Fuente: Estadística y Desarrollo - Departamento de Fiduciaria y Valores



BANCO DE LA REPÚBLICA

SUBGERENCIA DE SISTEMAS DE PAGO Y OPERACIÓN BANCARIA

BOLETÍN SISTEMA DE PAGOS EN COLOMBIA - DICIEMBRE DE 2018

## 2.11 Tenencias históricas de títulos TES clase "B" registradas en el DCV

### TÍTULOS DE TESORERÍA TES "B" 1/ SALDOS DE CAPITAL EN CIRCULACIÓN SEGÚN PLAZO

Total equivalente en Pesos  
Miles de Millones en Pesos - Nominales

AÑOS	1 Año	%	2 Años	%	3 Años	%	4 Años	%	5 Años	%	6 Años	%	7 Años	%	8 Años	%	10 Años	%	11 Años	%	12 Años	%	15 Años	%	16 Años	%	17 Años	%	20 Años	%	OTROS	%	TOTAL
1995	1.477	38,2	0	0,0	1.123	29,1	42	1,1	509	13,2	0	0,0	0	0,0	0	0,0	0	0,0	0	0,0	0	0,0	279	7,2	0	0,0	0	0,0	0	0,0	436	11,3	3.866
1996	1.974	33,5	2.035	34,5	703	11,9	42	0,7	635	10,8	0	0,0	250	4,2	0	0,0	0	0,0	0	0,0	0	0,0	259	4,4	0	0,0	0	0,0	0	0,0	0	0,0	5.898
1997	3.159	32,9	2.899	30,2	1.315	13,7	42	0,4	857	8,9	0	0,0	954	9,9	0	0,0	150	1,6	0	0,0	0	0,0	239	2,5	0	0,0	0	0,0	0	0,0	0	0,0	9.615
1998	5.195	37,5	1.492	10,8	1.144	8,3	0	0,0	829	6,0	0	0,0	1.677	12,1	0	0,0	1.164	8,4	0	0,0	0	0,0	2.355	17,0	0	0,0	0	0,0	0	0,0	0	0,0	13.856
1999	3.165	15,7	4.238	21,1	4.653	23,1	0	0,0	1.444	7,2	0	0,0	2.681	13,3	0	0,0	1.585	7,9	0	0,0	0	0,0	2.335	11,6	0	0,0	0	0,0	0	0,0	0	0,0	20.101
2000	3.272	12,2	5.349	20,0	5.733	21,4	0	0,0	2.961	11,1	0	0,0	5.546	20,7	0	0,0	1.597	6,0	0	0,0	0	0,0	2.315	8,6	0	0,0	0	0,0	0	0,0	0	0,0	26.773
2001	2.837	8,5	3.029	9,1	6.509	19,5	0	0,0	5.341	16,0	0	0,0	7.020	21,0	360	1,1	5.915	17,7	0	0,0	0	0,0	2.295	6,9	0	0,0	0	0,0	0	0,0	60	0,2	33.366
2002	3.503	8,2	3.763	8,8	6.131	14,4	0	0,0	6.827	16,0	0	0,0	8.467	19,9	450	1,1	11.131	26,1	0	0,0	0	0,0	2.255	5,3	0	0,0	0	0,0	0	0,0	117	0,3	42.644
2003	3.550	7,1	3.414	6,8	4.904	9,8	395	0,8	11.129	22,2	0	0,0	10.773	21,5	436	0,9	12.155	24,3	0	0,0	981	2,0	2.136	4,3	0	0,0	0	0,0	0	0,0	241	0,5	50.114
2004	0	0,0	4.851	8,3	2.039	3,5	3.673	6,3	12.428	21,4	2.669	4,6	12.597	21,6	742	1,3	14.654	25,2	0	0,0	1.395	2,4	2.136	3,7	0	0,0	0	0,0	0	0,0	1.005	1,7	58.187
2005	704	0,9	5.652	7,3	2.221	2,9	5.862	7,5	16.543	21,2	5.320	6,8	12.394	15,9	747	1,0	20.371	26,1	0	0,0	2.921	3,7	3.073	3,9	0	0,0	0	0,0	0	0,0	2.099	2,7	77.907
2006	704	0,8	0	0,0	6.440	7,6	5.397	6,4	17.313	20,4	5.504	6,5	13.863	16,3	709	0,8	19.805	23,3	0	0,0	6.307	7,4	6.349	7,5	0	0,0	0	0,0	0	0,0	2.437	2,9	84.828
2007	0	0,0	2.360	2,6	12.086	13,3	0	0,0	14.243	15,7	5.448	6,0	12.496	13,8	696	0,8	21.261	23,4	0	0,0	6.691	7,4	9.335	10,3	0	0,0	1.568	1,7	0	0,0	4.570	5,0	90.754
2008	0	0,0	0	0,0	7.959	7,8	7.746	7,6	13.548	13,3	12.626	12,4	6.815	6,7	325	0,3	23.748	23,3	3.300	3,2	7.215	7,1	10.241	10,0	0	0,0	3.814	3,7	0	0,0	4.579	4,5	101.915
2009	0	0,0	0	0,0	0	0,0	20.455	18,0	5.465	4,8	21.710	19,1	5.499	4,8	0	0,0	21.993	19,3	3.844	3,4	7.258	6,4	10.239	9,0	7.929	7,0	5.634	4,9	0	0,0	3.821	3,4	113.846
2010	0	0,0	0	0,0	0	0,0	26.053	19,8	0	0,0	20.875	15,9	10.918	8,3	2.714	2,1	20.931	15,9	3.744	2,9	7.435	5,7	10.239	7,8	13.862	10,6	8.209	6,2	0	0,0	6.374	4,9	131.353
2011	0	0,0	0	0,0	0	0,0	14.564	10,0	0	0,0	23.133	16,0	12.079	8,3	4.735	3,3	23.315	16,1	10.886	7,5	9.457	6,5	13.163	9,1	16.843	11,6	10.498	7,2	0	0,0	6.272	4,3	144.945

1/ Incluye TES denominados en Pesos, en Dólares y en UVRC convertidos a la TRMER y TRUVRC del último día de cada mes

A partir de Junio de 2013 se agregó el plazo a 20 años.

Fuente: Estadística y Desarrollo - Departamento de Fiduciaria y Valores

## 2.11 Tenencias históricas de títulos TES clase "B" registradas en el DCV

### TÍTULOS DE TESORERÍA TES "B" 1/ SALDOS DE CAPITAL EN CIRCULACIÓN SEGÚN PLAZO

Total equivalente en Pesos  
Miles de Millones en Pesos - Nominales

AÑOS	1 Año	%	2 Años	%	3 Años	%	4 Años	%	5 Años	%	6 Años	%	7 Años	%	8 Años	%	10 Años	%	11 Años	%	12 Años	%	15 Años	%	16 Años	%	17 Años	%	20 Años	%	OTROS	%	TOTAL
D. Diciembre/ 13	0	0,0	3.437	2,0	3.077	1,8	0	0,0	0	0,0	20.283	11,8	20.649	12,0	7.781	4,5	35.395	20,6	12.991	7,5	10.505	6,1	15.751	9,2	24.313	14,1	12.276	7,1	2.121	1,2	3.536	2,1	172.115
D. Diciembre/ 14	4.947	2,6	4.924	2,6	3.077	1,6	0	0,0	0	0,0	26.332	13,7	20.923	10,8	11.032	5,7	30.708	15,9	9.678	5,0	6.137	3,2	19.148	9,9	38.005	19,7	12.842	6,7	5.121	2,7	0	0,0	192.874
D. Diciembre/ 15	0	0,0	4.924	2,5	0	0,0	0	0,0	0	0,0	32.263	16,2	13.911	7,0	13.696	6,9	23.163	11,6	12.860	6,4	0	0,0	28.526	14,3	46.972	23,6	13.633	6,8	7.393	3,7	2.100	1,1	199.442
D. Diciembre/ 16	0	0,0	0	0,0	0	0,0	0	0,0	0	0,0	33.835	14,7	0	0,0	11.478	5,0	35.525	15,4	16.572	7,2	0	0,0	39.912	17,3	57.525	25,0	14.480	6,3	12.669	5,5	8.320	3,6	230.316
D. Diciembre/ 17	0	0,0	0	0,0	0	0,0	0	0,0	0	0,0	33.784	13,2	0	0,0	0	0,0	47.923	18,8	18.288	7,2	0	0,0	48.227	18,9	66.933	26,2	15.072	5,9	16.408	6,4	8.400	3,4	255.035
D. Diciembre/ 12	0	0,0	1.271	0,8	754	0,5	5.080	3,4	0	0,0	22.659	15,1	19.186	12,8	5.919	3,9	25.935	17,3	12.991	8,6	10.321	6,9	16.960	11,3	16.843	11,2	12.061	8,0	0	0,0	213	0,1	150.193
a. Enero/ 18	0	0,0	0	0,0	0	0,0	0	0,0	0	0,0	33.813	13,0	0	0,0	1.800	0,7	48.017	18,4	18.627	7,2	0	0,0	48.268	18,5	67.023	25,7	15.519	6,0	16.718	6,4	10.643	4,1	260.428
b. Febrero/ 18	0	0,0	0	0,0	0	0,0	0	0,0	0	0,0	33.862	12,8	0	0,0	2.953	1,1	48.110	18,1	19.062	7,2	0	0,0	48.279	18,2	68.475	25,8	15.820	6,0	17.343	6,5	11.648	4,4	265.552
c. Marzo/ 18	0	0,0	0	0,0	0	0,0	0	0,0	0	0,0	33.935	12,7	0	0,0	3.491	1,3	48.247	18,0	19.431	7,3	0	0,0	48.279	18,0	69.872	26,1	16.280	6,1	18.167	6,8	10.055	3,8	267.758
d. Abril/ 18	0	0,0	0	0,0	0	0,0	0	0,0	0	0,0	33.983	12,4	0	0,0	4.266	1,6	48.338	17,7	19.836	7,3	0	0,0	48.279	17,7	70.913	25,9	16.870	6,2	19.107	7,0	11.805	4,3	273.398
e. Mayo/ 18	0	0,0	0	0,0	0	0,0	0	0,0	0	0,0	34.020	12,2	0	0,0	5.325	1,9	48.409	17,3	20.341	7,3	0	0,0	48.279	17,3	72.731	26,0	17.394	6,2	19.549	7,0	13.801	4,9	279.849
f. Junio/ 18	0	0,0	0	0,0	0	0,0	0	0,0	0	0,0	34.057	12,1	0	0,0	6.123	2,2	48.478	17,2	20.724	7,3	0	0,0	48.279	17,1	74.406	26,3	17.698	6,3	19.897	7,0	12.723	4,5	282.385
g. Julio/ 18	0	0,0	0	0,0	0	0,0	0	0,0	0	0,0	34.078	11,9	0	0,0	7.316	2,5	48.518	16,9	21.093	7,3	0	0,0	48.279	16,8	75.480	26,3	18.147	6,3	20.393	7,1	13.979	4,9	287.283
h. Agosto/ 18	0	0,0	0	0,0	0	0,0	0	0,0	0	0,0	34.079	11,6	0	0,0	8.887	3,0	48.519	16,5	21.925	7,5	0	0,0	48.279	16,4	77.329	26,3	18.823	6,4	21.166	7,2	14.979	5,1	293.986
i. Septiembre/ 18	0	0,0	0	0,0	0	0,0	0	0,0	0	0,0	34.079	11,5	0	0,0	9.548	3,2	48.518	16,4	22.127	7,5	0	0,0	48.279	16,3	79.008	26,7	19.453	6,6	21.323	7,2	13.379	4,5	295.714
j. Octubre/ 18	0	0,0	0	0,0	0	0,0	0	0,0	0	0,0	22.693	7,6	0	0,0	12.492	4,2	48.547	16,3	20.735	7,0	0	0,0	48.279	16,2	84.333	28,4	22.120	7,4	23.500	7,9	14.633	4,9	297.332
k. Noviembre/ 18	0	0,0	0	0,0	0	0,0	0	0,0	0	0,0	18.671	6,3	0	0,0	12.678	4,3	48.574	16,5	20.799	7,0	0	0,0	48.279	16,4	84.585	28,7	22.307	7,6	23.606	8,0	15.638	5,3	295.137
l. Diciembre/ 18	0	0,0	0	0,0	0	0,0	0	0,0	0	0,0	18.683	6,4	0	0,0	12.740	4,3	48.598	16,6	20.865	7,1	0	0,0	48.279	16,5	84.590	28,8	22.451	7,7	23.661	8,1	13.541	4,6	293.409

El valor de la columna TOTAL correspondiente al mes de Junio de 2013 se ha actualizado respecto al boletín anterior.

A partir de Junio de 2013 se agregó el plazo a 20 años.



BANCO DE LA REPÚBLICA

SUBGERENCIA DE SISTEMAS DE PAGO Y OPERACIÓN BANCARIA

BOLETÍN SISTEMA DE PAGOS EN COLOMBIA - DICIEMBRE DE 2018

## 2.12.1 Tenencias históricas de títulos TES clase "B" registradas en el DCV

### TÍTULOS DE TESORERÍA TES "B" 1/ SALDOS DE CAPITAL EN CIRCULACIÓN POR PRIMER BENEFICIARIO Total equivalente en Pesos Millones en Pesos - Nominales

		1. Diciembre/ 1995	1. Diciembre/ 1996	1. Diciembre/ 1997	1. Diciembre/ 1998	1. Diciembre/ 1999	1. Diciembre/ 2000	1. Diciembre/ 2001	1. Diciembre/ 2002	1. Diciembre/ 2003	1. Diciembre/ 2004	1. Diciembre/ 2005	1. Diciembre/ 2006
AUXILIARES FINANCIEROS	ALMACENES GENERALES DE DEPOSITO	12.755	5.400	15.684	5.219	0	0	0	0	25.042	9.069	4.962	43.261
	CASAS DE CAMBIO	0	0	0	0	0	0	0	0	0	0	0	0
	CIAS. DE SEGUROS, REASEG. Y CAP.	33.628	83.237	153.612	135.788	121.662	409.580	479.494	842.217	1.023.726	1.518.859	2.075.838	2.931.546
	COMISIONISTAS DE BOLSA	89.766	126.921	86.696	28.552	24.994	44.344	91.457	333.485	145.471	193.233	382.642	346.380
	FIDUCIARIAS	145.780	207.771	361.286	572.601	1.054.762	2.650.628	3.946.279	5.039.348	5.073.515	2.704.167	3.282.737	2.363.940
	FONDOS MUTUOS DE INVERSION	3.191	18.794	148.083	4.957	21.688	32.285	85.604	143.652	171.074	676.546	649.396	1.530.130
	SOC. ADM. DE FDOS. PENS. Y CES.	21.584	5.967	110.968	573.455	1.076.327	2.040.150	2.357.886	4.347.837	5.641.364	9.000.387	12.863.174	16.156.716
	TOTAL AUXILIARES FINANCIEROS	306.704	448.090	876.329	1.320.572	2.299.433	5.176.987	6.960.719	10.706.539	12.080.192	14.102.261	19.258.749	23.371.974
OTROS	BANCO DE COMERCIO EXTERIOR	0	0	0	0	0	0	0	0	46.355	45.815	157.486	244.575
	BCO. DE LA REPUBLICA - OTROS	0	0	0	0	0	0	0	0	0	398.825	491.823	0
	BCO. DE LA REPUBLICA - PORTAFOLIO	213.749	180.324	461.561	752.784	2.095.300	2.727.079	2.091.500	2.874.313	5.713.313	1.276.203	2.539.889	2.590.466
	SISTEMA DE COMPENSACION Y LIQUIDACION	0	94.343	763.491	775.405	1.281.566	1.603.463	1.474.084	1.962.821	2.358.489	2.628.315	2.595.590	1.901.874
	TOTAL OTROS	214.249	274.667	1.225.053	1.528.188	3.376.866	4.330.543	3.565.584	4.837.134	8.118.157	4.349.158	5.784.787	4.736.914
SECTOR FINANCIERO	BANCOS COMERCIALES	129.313	316.730	323.750	523.643	899.647	1.917.560	4.518.405	8.127.654	7.625.634	15.669.614	19.989.095	16.215.222
	CAVS	14.749	39.773	6.602	9.133	22.548	6.500	59.417	1.000	0	0	0	0
	CIAS. DE FINANC. COMERCIAL Y LEASING	8.794	1.949	22.416	9.810	20.493	29.937	41.190	50.736	18.399	70.208	81.419	95.001
	CORP. FINANCIERAS	25.395	64.181	49.744	67.029	289.957	175.551	230.582	462.602	205.594	813.686	1.351.704	1.444.641
	ORG. COOPERATIVOS	799	0	161	1.470	2.607	2.371	38.845	13.654	3.436	16.377	9.559	17.337
	TOTAL SECTOR FINANCIERO	179.050	422.633	402.673	611.085	1.235.252	2.131.920	4.888.438	8.655.647	7.853.063	16.569.886	21.431.777	17.772.201
SECTOR PRIVADO	ENTIDADES SIN ANIMO DE LUCRO	5.813	5.176	12.844	18.874	17.894	62.257	106.702	103.219	144.912	149.271	215.249	368.374
	PERSONAS JURIDICAS	102.460	34.716	468.247	351.652	876.934	2.182.347	2.792.322	3.425.506	6.743.317	9.545.319	14.354.870	20.409.170
	PERSONAS NATURALES	0	0	0	0	0	0	0	0	0	0	0	0
	TOTAL SECTOR PRIVADO	121.285	40.968	505.303	390.621	905.953	2.272.970	2.969.852	3.695.092	7.130.117	10.003.823	15.103.747	22.101.726
SECTOR PUBLICO	ENTIDADES FINANCIERAS ESPECIALES	0	0	0	0	0	0	0	0	0	0	0	0
	FINANCIERO	287.467	445.593	499.535	260.450	1.157.036	1.204.609	1.410.559	1.733.626	2.469.958	2.417.162	2.439.420	1.299.549
	NO FINANCIERO	2.755.556	4.265.249	6.105.230	9.745.207	11.125.881	11.655.331	13.571.589	13.015.568	12.462.511	10.745.020	13.888.305	15.545.483
	TOTAL SECTOR PUBLICO	3.043.023	4.710.842	6.604.765	10.005.657	12.282.917	12.859.940	14.982.147	14.749.195	14.932.469	13.162.182	16.327.726	16.845.032
TOTAL	3.864.311	5.897.200	9.614.123	13.856.124	20.100.421	26.772.359	33.366.739	42.643.606	50.113.998	58.187.310	77.906.787	84.827.849	

1/ Incluye TES denominados en Pesos, Dólares y UVRC a la TRMER y TRUVRC del último día de cada mes

El informe incluye información hasta Marzo de 2012 debido a que desde Abril de 2012 se ajustó la clasificación de los sectores económicos, haciéndola más homogénea a clasificaciones similares al interior del Banco de la República de Colombia.

Fuente: Estadística y Desarrollo - Departamento de Fiduciaria y Valores

		1. Diciembre/ 2007	1. Diciembre/ 2008	1. Diciembre/ 2009	1. Diciembre/ 2010	1. Diciembre/ 2011
AUXILIARES FINANCIEROS	ALMACENES GENERALES DE DEPOSITO	45.268	0	0	0	0
	CASAS DE CAMBIO	0	0	0	0	0
	CIAS. DE SEGUROS, REASEG. Y CAP.	3.058.840	4.075.483	4.415.464	7.832.009	8.350.977
	COMISIONISTAS DE BOLSA	318.468	357.177	390.290	1.276.403	839.750
	FIDUCIARIAS	1.796.836	3.931.777	4.344.449	2.467.650	2.440.437
	FONDOS MUTUOS DE INVERSION	2.668.541	1.092.256	965.717	2.449.894	2.634.439
	SOC. ADM. DE FDOS. PENS. Y CES.	20.448.858	24.837.090	27.323.413	32.101.070	35.062.162
	TOTAL AUXILIARES FINANCIEROS	28.336.810	34.293.784	37.439.333	46.127.026	49.327.764
OTROS	BANCO DE COMERCIO EXTERIOR	139.369	0	0	0	0
	BCO. DE LA REPUBLICA - OTROS	0	0	0	0	0
	BCO. DE LA REPUBLICA - PORTAFOLIO	1.770.674	1.335.568	3.692.581	1.843.377	1.706.600
	SISTEMA DE COMPENSACION Y LIQUIDACION	1.282.993	666.107	948.524	903.201	1.180.240
	TOTAL OTROS	3.193.036	2.001.675	4.641.105	2.746.578	2.886.840
SECTOR FINANCIERO	BANCOS COMERCIALES	15.397.886	16.429.515	21.403.500	25.051.419	30.235.864
	CAVS	0	0	0	0	0
	CIAS. DE FINANC. COMERCIAL Y LEASING	57.717	91.359	291.873	261.135	352.891
	CORP. FINANCIERAS	1.683.683	744.531	1.137.076	1.189.722	686.830
	ORG. COOPERATIVOS	19.539	11.278	57.243	73.218	26.264
	TOTAL SECTOR FINANCIERO	17.158.825	17.276.682	22.889.692	26.575.494	31.301.848
SECTOR PRIVADO	ENTIDADES SIN ANIMO DE LUCRO	291.080	158.156	243.551	303.939	240.825
	PERSONAS JURIDICAS	24.287.294	25.330.516	27.453.721	30.482.205	34.242.431
	PERSONAS NATURALES	0	0	501.807	596.344	423.987
	TOTAL SECTOR PRIVADO	25.255.526	25.967.706	28.199.080	31.382.488	34.907.243
SECTOR PUBLICO	ENTIDADES FINANCIERAS ESPECIALES	0	6.897.845	7.921.895	9.203.222	8.426.759
	FINANCIERO	1.434.001	0	0	0	0
	NO FINANCIERO	15.376.269	15.476.989	12.755.056	15.318.197	18.094.245
	TOTAL SECTOR PUBLICO	16.810.270	22.374.834	20.676.951	24.521.419	26.521.004
TOTAL	TOTAL	90.754.467	101.914.681	113.846.160	131.353.006	144.944.700



BANCO DE LA REPÚBLICA

SUBGERENCIA DE SISTEMAS DE PAGO Y OPERACIÓN BANCARIA

BOLETÍN SISTEMA DE PAGOS EN COLOMBIA - DICIEMBRE DE 2018

## 2.12.2 Tenencias históricas de títulos TES clase "B" registradas en el DCV

### TÍTULOS DE TESORERÍA TES "B" 1/ SALDOS DE CAPITAL EN CIRCULACIÓN POR PRIMER BENEFICIARIO Total equivalente en Pesos Millones en Pesos - Nominales

			1. Diciembre/ 2012	a. Enero/ 2013	a. Enero/ 2014	a. Enero/ 2015	a. Enero/ 2016	a. Enero/ 2017	a. Enero/ 2018	b. Febrero/ 2013	b. Febrero/ 2014	b. Febrero/ 2015
Entidades Vigiladas SFC	Entidades Vigiladas SFC	Total Entidades Vigiladas SFC	90.869.600	93.109.979	95.444.130	94.582.291	94.582.291	94.582.291	134.294.653	95.444.130	96.969.328	96.969.328
	Establecimientos de Crédito	Bancos	33.226.292	34.595.631	35.772.102	35.709.336	35.709.336	35.709.336	41.839.780	35.772.102	36.786.330	36.786.330
		Compañías de Financiamiento Comercial-Incluye Leasing	29.647	38.542	39.000	35.075	35.075	35.075	53.712	39.000	29.075	29.075
		Corporaciones Financieras	771.788	729.401	1.213.520	706.705	706.705	706.705	1.664.049	1.213.520	954.601	954.601
		Total Establecimientos de Crédito	34.027.727	35.363.574	37.024.622	36.451.115	36.451.115	36.451.115	43.557.541	37.024.622	37.770.006	37.770.006
	Infraestructuras	Total Infraestructuras	793.200	896.020	903.327	930.334	930.334	930.334	555.723	903.327	856.267	856.267
	Otras Entidades Vigiladas	Administradoras y Fondos pensiones y cesantías	42.614.964	43.306.929	43.838.710	43.838.965	43.838.965	43.838.965	67.821.862	43.838.710	44.921.144	44.921.144
		Almacenes Generales de depósito	0	0	0	0	0	0	0	0	0	0
		Comisionistas	649.534	708.438	767.395	671.562	671.562	671.562	243.819	767.395	639.031	639.031
		Compañías de Seguros Generales y de Vida	8.030.793	8.101.318	8.004.872	7.817.966	7.817.966	7.817.966	12.783.518	8.004.872	7.761.324	7.761.324
		Fondos Mutuos de Inversión	15.989	17.259	17.986	15.454	15.454	15.454	12.236	17.986	12.411	12.411
		Fondos de Garantías	573.959	544.067	520.555	538.643	538.643	538.643	3.630.959	520.555	537.629	537.629
		Organismos Cooperativos	67.921	69.000	71.731	82.314	82.314	82.314	89.406	71.731	87.164	87.164
		Otros	16.563	19.604	19.613	19.580	19.580	19.580	5.500	19.613	16.590	16.590
		Sociedades Fiduciarias	3.867.965	3.906.378	4.089.049	4.038.688	4.038.688	4.038.688	5.311.233	4.089.049	4.183.642	4.183.642
Sociedades de Capitalización		210.984	177.392	186.269	177.671	177.671	177.671	282.855	186.269	184.119	184.119	
Total Otras Entidades Vigiladas	56.048.673	56.850.385	57.516.181	57.200.841	57.200.841	57.200.841	90.181.389	57.516.181	58.343.055	58.343.055		
Sector Privado	Personas Jurídicas	Total Personas Jurídicas	33.025.248	34.364.611	34.770.426	34.113.711	34.113.711	34.113.711	93.631.614	34.770.426	35.284.610	35.284.610
	Personas Naturales	Total Personas Naturales	242.867	246.716	226.647	231.604	231.604	231.604	75.741	226.647	242.298	242.298
	Sector Privado	Total Sector Privado	33.268.114	34.611.327	34.997.073	34.345.315	34.345.315	34.345.315	93.707.355	34.997.073	35.526.908	35.526.908
Sector Público	Financiero	Total Financiero	11.851.299	11.776.138	11.848.769	11.617.103	11.617.103	11.617.103	25.711.165	11.848.769	11.692.106	11.692.106
	No Financiero	Administración Pública	10.704.151	11.523.089	12.346.711	12.014.563	12.014.563	12.014.563	4.541.816	12.346.711	11.090.625	11.090.625
		Empresas	3.500.203	3.002.235	2.975.560	2.965.374	2.965.374	2.965.374	2.173.204	2.975.560	1.977.130	1.977.130
	Total No Financiero	14.204.354	14.525.324	15.322.271	14.979.937	14.979.937	14.979.937	6.715.020	15.322.271	13.067.755	13.067.755	
Sector Público	Total Sector Público	26.055.653	26.301.461	27.171.040	26.597.040	26.597.040	26.597.040	32.426.185	27.171.040	24.759.861	24.759.861	
Total	Total	Total	150.193.367	154.022.767	157.612.243	155.524.646	155.524.646	155.524.646	260.428.193	157.612.243	157.256.096	157.256.096

Se actualizaron los valores correspondientes al primer semestre del año (Enero a Junio).

1/ Incluye TES denominados en Pesos, Dólares y UVRC a la TRMER y TRUVRC del último día de cada mes

A partir de Abril de 2012, se ajustó la clasificación de los sectores económicos, haciéndola más homogénea a clasificaciones similares al interior del BRC.

Fuente: Estadística y Desarrollo - Departamento de Fiduciaria y Valores

## 2.12.2 Tenencias históricas de títulos TES clase "B" registradas en el DCV

### TÍTULOS DE TESORERÍA TES "B" 1/ SALDOS DE CAPITAL EN CIRCULACIÓN POR PRIMER BENEFICIARIO

Total equivalente en Pesos  
Millones en Pesos - Nominales

			b. Febrero/ 2016	b. Febrero/ 2017	b. Febrero/ 2018	c. Marzo/ 2013	c. Marzo/ 2014	c. Marzo/ 2015	c. Marzo/ 2016	c. Marzo/ 2017	c. Marzo/ 2018	d. Abril/ 2013	
Entidades Vigiladas SFC	Entidades Vigiladas SFC	Total Entidades Vigiladas SFC	96.969.328	96.969.328	137.096.160	94.582.291	97.258.170	97.258.170	97.258.170	126.769.534	137.782.613	96.969.328	
	Establecimientos de Crédito	Bancos	36.786.330	36.786.330	43.753.960	35.709.336	35.972.796	35.972.796	35.972.796	35.972.796	38.166.810	43.548.032	36.786.330
		Compañías de Financiamiento Comercial-Incluye Leasing	29.075	29.075	85.218	35.075	18.067	18.067	18.067	18.067	2.920	73.727	29.075
		Corporaciones Financieras	954.601	954.601	1.391.239	706.705	1.261.265	1.261.265	1.261.265	1.261.265	939.484	1.001.684	954.601
		Total Establecimientos de Crédito	37.770.006	37.770.006	45.230.417	36.451.115	37.252.128	37.252.128	37.252.128	37.252.128	39.109.215	44.623.443	37.770.006
	Infraestructuras	Total Infraestructuras	856.267	856.267	554.661	930.334	828.932	828.932	828.932	828.932	496.700	491.778	856.267
	Otras Entidades Vigiladas	Administradoras y Fondos pensiones y cesantías	44.921.144	44.921.144	68.797.992	43.838.965	45.563.243	45.563.243	45.563.243	45.563.243	67.220.959	69.723.819	44.921.144
		Almacenes Generales de depósito	0	0	0	0	0	0	0	0	0	0	0
		Comisionistas	639.031	639.031	265.998	671.562	592.570	592.570	592.570	592.570	271.033	253.500	639.031
		Compañías de Seguros Generales y de Vida	7.761.324	7.761.324	12.865.313	7.817.966	7.928.389	7.928.389	7.928.389	7.928.389	12.022.700	13.156.843	7.761.324
		Fondos Mutuos de Inversión	12.411	12.411	12.874	15.454	14.066	14.066	14.066	14.066	11.790	11.447	12.411
		Fondos de Garantías	537.629	537.629	3.639.035	538.643	621.735	621.735	621.735	621.735	2.591.072	3.643.987	537.629
		Organismos Cooperativos	87.164	87.164	81.906	82.314	81.288	81.288	81.288	81.288	97.500	87.906	87.164
		Otros	16.590	16.590	5.500	19.580	14.597	14.597	14.597	14.597	5.500	5.500	16.590
Sociedades Fiduciarias		4.183.642	4.183.642	5.364.114	4.038.688	4.178.544	4.178.544	4.178.544	4.178.544	4.727.242	5.400.488	4.183.642	
Sociedades de Capitalización		184.119	184.119	278.350	177.671	182.679	182.679	182.679	182.679	215.823	383.901	184.119	
Total Otras Entidades Vigiladas	58.343.055	58.343.055	91.311.082	57.200.841	59.177.110	59.177.110	59.177.110	59.177.110	87.163.619	92.667.392	58.343.055		
Sector Privado	Personas Jurídicas	Total Personas Jurídicas	35.284.610	35.284.610	94.728.775	34.113.711	35.559.090	35.559.090	35.559.090	87.202.325	95.982.767	35.284.610	
	Personas Naturales	Total Personas Naturales	242.298	242.298	80.638	231.604	264.200	264.200	264.200	112.800	77.099	242.298	
	Sector Privado	Total Sector Privado	35.526.908	35.526.908	94.809.412	34.345.315	35.823.289	35.823.289	35.823.289	87.315.125	96.059.867	35.526.908	
Sector Público	Financiero	Total Financiero	11.692.106	11.692.106	25.624.074	11.617.103	11.662.571	11.662.571	11.662.571	22.082.053	25.283.040	11.692.106	
	No Financiero	Administración Pública	11.090.625	11.090.625	5.734.711	12.014.563	11.370.539	11.370.539	11.370.539	6.230.827	5.902.327	11.090.625	
		Empresas	1.977.130	1.977.130	2.287.989	2.965.374	2.055.518	2.055.518	2.055.518	309.088	2.730.127	1.977.130	
		Total No Financiero	13.067.755	13.067.755	8.022.700	14.979.937	13.426.058	13.426.058	13.426.058	6.539.915	8.632.454	13.067.755	
Sector Público	Total Sector Público	24.759.861	24.759.861	33.646.774	26.597.040	25.088.629	25.088.629	25.088.629	28.621.968	33.915.494	24.759.861		
Total	Total	Total	157.256.096	157.256.096	265.552.346	155.524.646	158.170.088	158.170.088	158.170.088	242.706.626	267.757.974	157.256.096	

			d. Abril/ 2014	d. Abril/ 2015	d. Abril/ 2016	d. Abril/ 2017	d. Abril/ 2018	e. Mayo/ 2013	e. Mayo/ 2014	e. Mayo/ 2015	e. Mayo/ 2016	e. Mayo/ 2017
Entidades Vigiladas SFC	Entidades Vigiladas SFC	Total Entidades Vigiladas SFC	96.566.292	96.566.292	96.566.292	127.290.454	140.156.027	97.258.170	99.931.853	99.931.853	99.931.853	124.116.346
	Establecimientos de Crédito	Bancos	34.570.169	34.570.169	34.570.169	38.369.746	43.518.544	35.972.796	36.927.734	36.927.734	36.927.734	35.439.167
		Compañías de Financiamiento Comercial-Incluye Leasing	19.947	19.947	19.947	2.938	87.233	18.067	27.877	27.877	27.877	1.698

Se actualizaron los valores correspondientes al primer semestre del año (Enero a Junio).

1/ Incluye TES denominados en Pesos, Dólares y UVRV a la TRMER y TRUVRC del último día de cada mes

A partir de Abril de 2012, se ajustó la clasificación de los sectores económicos, haciéndola más homogénea a clasificaciones similares al interior del BRC.

Fuente: Estadística y Desarrollo - Departamento de Fiduciaria y Valores

## 2.12.2 Tenencias históricas de títulos TES clase "B" registradas en el DCV

### TÍTULOS DE TESORERÍA TES "B" 1/ SALDOS DE CAPITAL EN CIRCULACIÓN POR PRIMER BENEFICIARIO Total equivalente en Pesos Millones en Pesos - Nominales

			d. Abril/ 2014	d. Abril/ 2015	d. Abril/ 2016	d. Abril/ 2017	d. Abril/ 2018	e. Mayo/ 2013	e. Mayo/ 2014	e. Mayo/ 2015	e. Mayo/ 2016	e. Mayo/ 2017	
Entidades Vigiladas SFC	Establecimientos de Crédito	Corporaciones Financieras	1.863.154	1.863.154	1.863.154	846.450	1.378.858	1.261.265	1.213.712	1.213.712	1.213.712	1.144.855	
		Total Establecimientos de Crédito	36.453.270	36.453.270	36.453.270	39.219.133	44.984.635	37.252.128	38.169.323	38.169.323	38.169.323	36.585.720	
	Infraestructuras	Total Infraestructuras	864.921	864.921	864.921	485.433	491.463	828.932	864.931	864.931	864.931	864.931	475.572
		Otras Entidades Vigiladas	Administradoras y Fondos pensiones y cesantías	45.390.622	45.390.622	45.390.622	67.534.498	71.624.379	45.563.243	46.320.092	46.320.092	46.320.092	46.320.092
	Almacenes Generales de depósito		2.000	2.000	2.000	0	0	0	1.000	1.000	1.000	1.000	0
	Comisionistas		517.546	517.546	517.546	234.363	303.390	592.570	592.547	592.547	592.547	592.547	306.580
	Compañías de Seguros Generales y de Vida		8.022.509	8.022.509	8.022.509	12.142.216	13.541.816	7.928.389	8.389.253	8.389.253	8.389.253	8.389.253	11.837.109
	Fondos Mutuos de Inversión		15.239	15.239	15.239	11.397	7.438	14.066	15.111	15.111	15.111	15.111	10.548
	Fondos de Garantías		784.288	784.288	784.288	2.580.672	3.645.198	621.735	1.038.022	1.038.022	1.038.022	1.038.022	2.602.032
	Organismos Cooperativos		75.425	75.425	75.425	99.500	99.906	81.288	80.724	80.724	80.724	80.724	92.500
	Otros		15.105	15.105	15.105	5.500	5.500	14.597	15.188	15.188	15.188	15.188	5.500
	Sociedades Fiduciarias		4.249.621	4.249.621	4.249.621	4.761.237	5.026.450	4.178.544	4.301.774	4.301.774	4.301.774	4.301.774	4.737.199
	Sociedades de Capitalización		175.746	175.746	175.746	216.503	425.852	182.679	143.888	143.888	143.888	143.888	225.987
	Total Otras Entidades Vigiladas	59.248.100	59.248.100	59.248.100	87.585.887	94.679.930	59.177.110	60.897.599	60.897.599	60.897.599	60.897.599	87.055.053	
Sector Privado	Personas Jurídicas	Total Personas Jurídicas	35.876.974	35.876.974	35.876.974	89.304.604	97.019.919	35.559.090	37.253.906	37.253.906	37.253.906	90.667.132	
	Personas Naturales	Total Personas Naturales	305.224	305.224	305.224	94.742	74.063	264.200	352.861	352.861	352.861	79.603	
	Sector Privado	Total Sector Privado	36.182.198	36.182.198	36.182.198	89.399.347	97.093.983	35.823.289	37.606.766	37.606.766	37.606.766	90.746.735	
Sector Público	Financiero	Total Financiero	11.795.996	11.795.996	11.795.996	21.866.609	25.613.761	11.662.571	11.515.415	11.515.415	11.515.415	22.277.301	
	No Financiero	Administración Pública	13.124.726	13.124.726	13.124.726	9.173.106	8.735.824	11.370.539	12.439.236	12.439.236	12.439.236	7.603.218	
		Empresas	1.056.792	1.056.792	1.056.792	236.157	1.798.267	2.055.518	1.133.265	1.133.265	1.133.265	235.173	
		Total No Financiero	14.181.518	14.181.518	14.181.518	9.409.263	10.534.092	13.426.058	13.572.501	13.572.501	13.572.501	7.838.391	
	Sector Público	Total Sector Público	25.977.514	25.977.514	25.977.514	31.275.871	36.147.853	25.088.629	25.087.915	25.087.915	25.087.915	30.115.692	
Total	Total	Total	158.726.003	158.726.003	158.726.003	247.965.671	273.397.863	158.170.088	162.626.535	162.626.535	162.626.535	244.978.773	

			e. Mayo/ 2018	f. Junio/ 2013	f. Junio/ 2014	f. Junio/ 2015	f. Junio/ 2016	f. Junio/ 2017	f. Junio/ 2018	g. Julio/ 2013	g. Julio/ 2014	g. Julio/ 2015
Entidades Vigiladas SFC	Entidades Vigiladas SFC	Total Entidades Vigiladas SFC	137.248.805	96.566.292	102.596.679	102.596.679	102.596.679	123.734.092	139.497.016	99.931.853	106.112.979	106.112.979
	Establecimientos de Crédito	Bancos	42.102.372	34.570.169	37.866.988	37.866.988	37.866.988	34.776.616	43.556.235	36.927.734	39.569.960	39.569.960
		Compañías de Financiamiento Comercial-Incluye Leasing	85.018	19.947	28.729	28.729	28.729	1.703	75.242	27.877	38.239	38.239
		Corporaciones Financieras	1.564.437	1.863.154	1.384.563	1.384.563	1.384.563	760.642	1.229.281	1.213.712	1.292.331	1.292.331
		Total Establecimientos de Crédito	43.751.827	36.453.270	39.280.280	39.280.280	39.280.280	35.538.961	44.860.758	38.169.323	40.900.530	40.900.530
	Infraestructuras	Total Infraestructuras	503.830	864.921	907.233	907.233	907.233	489.729	504.165	864.931	1.019.759	1.019.759

Se actualizaron los valores correspondientes al primer semestre del año (Enero a Junio).

1/ Incluye TES denominados en Pesos, Dólares y UVRC a la TRMER y TRUVRC del último día de cada mes

A partir de Abril de 2012, se ajustó la clasificación de los sectores económicos, haciéndola más homogénea a clasificaciones similares al interior del BRC.

Fuente: Estadística y Desarrollo - Departamento de Fiduciaria y Valores



## 2.12.2 Tenencias históricas de títulos TES clase "B" registradas en el DCV

### TÍTULOS DE TESORERÍA TES "B" 1/ SALDOS DE CAPITAL EN CIRCULACIÓN POR PRIMER BENEFICIARIO Total equivalente en Pesos Millones en Pesos - Nominales

			e. Mayo/ 2018	f. Junio/ 2013	f. Junio/ 2014	f. Junio/ 2015	f. Junio/ 2016	f. Junio/ 2017	f. Junio/ 2018	g. Julio/ 2013	g. Julio/ 2014	g. Julio/ 2015
Entidades Vigiladas SFC	Otras Entidades Vigiladas	Administradoras y Fondos pensiones y cesantías	73.084.131	45.390.622	47.365.719	47.365.719	47.365.719	67.957.122	74.085.847	46.320.092	48.617.427	48.617.427
		Almacenes Generales de depósito	0	2.000	1.500	1.500	1.500	0	0	1.000	0	0
		Comisionistas	399.323	517.546	591.754	591.754	591.754	266.088	381.514	592.547	616.730	616.730
		Compañías de Seguros Generales y de Vida	13.895.398	8.022.509	8.636.944	8.636.944	8.636.944	11.750.168	13.940.946	8.389.253	8.956.860	8.956.860
		Fondos Mutuos de Inversión	8.642	15.239	14.979	14.979	14.979	9.583	8.547	15.111	15.460	15.460
		Fondos de Garantías	1.135.674	784.288	1.166.993	1.166.993	1.166.993	2.530.873	1.160.086	1.038.022	1.026.638	1.026.638
		Organismos Cooperativos	97.316	75.425	78.095	78.095	78.095	83.500	86.773	80.724	90.374	90.374
		Otros	5.500	15.105	15.195	15.195	15.195	5.500	5.500	15.188	19.778	19.778
		Sociedades Fiduciarias	3.920.297	4.249.621	4.350.467	4.350.467	4.350.467	4.876.209	4.019.157	4.301.774	4.639.474	4.639.474
		Sociedades de Capitalización	446.865	175.746	187.518	187.518	187.518	226.360	443.724	143.888	209.949	209.949
		Total Otras Entidades Vigiladas	92.993.148	59.248.100	62.409.166	62.409.166	62.409.166	87.705.403	94.132.094	60.897.599	64.192.689	64.192.689
Sector Privado	Personas Jurídicas	Total Personas Jurídicas	103.266.031	35.876.974	37.852.877	37.852.877	37.852.877	89.320.463	102.720.291	37.253.906	38.940.996	38.940.996
	Personas Naturales	Total Personas Naturales	72.286	305.224	373.877	373.877	373.877	83.256	75.605	352.861	375.922	375.922
	Sector Privado	Total Sector Privado	103.338.316	36.182.198	38.226.754	38.226.754	38.226.754	89.403.720	102.795.896	37.606.766	39.316.918	39.316.918
Sector Público	Financiero	Total Financiero	25.858.688	11.795.996	11.513.631	11.513.631	11.513.631	22.742.087	26.479.803	11.515.415	11.499.179	11.499.179
	No Financiero	Administración Pública	11.573.054	13.124.726	12.672.328	12.672.328	12.672.328	6.716.741	11.747.594	12.439.236	12.412.228	12.412.228
		Empresas	1.830.586	1.056.792	1.360.280	1.360.280	1.360.280	224.065	1.864.649	1.133.265	1.365.579	1.365.579
		Total No Financiero	13.403.640	14.181.518	14.032.607	14.032.607	14.032.607	6.940.805	13.612.242	13.572.501	13.777.807	13.777.807
	Sector Público	Total Sector Público	39.262.328	25.977.514	25.546.238	25.546.238	25.546.238	29.682.892	40.092.046	25.087.915	25.276.986	25.276.986
Total	Total	Total	279.849.450	158.726.003	166.369.671	166.369.671	166.369.671	242.820.704	282.384.958	162.626.535	170.706.882	170.706.882

			g. Julio/ 2016	g. Julio/ 2017	g. Julio/ 2018	h. Agosto/ 2013	h. Agosto/ 2014	h. Agosto/ 2015	h. Agosto/ 2016	h. Agosto/ 2017	h. Agosto/ 2018	i. Septiembre/ 2013
Entidades Vigiladas SFC	Entidades Vigiladas SFC	Total Entidades Vigiladas SFC	106.112.979	127.492.894	144.520.507	102.596.679	103.697.845	103.697.845	103.697.845	131.645.603	149.306.444	106.112.979
	Establecimientos de Crédito	Bancos	39.569.960	37.892.623	46.446.207	37.866.988	38.780.115	38.780.115	38.780.115	39.897.800	49.037.082	39.569.960
		Compañías de Financiamiento Comercial-Incluye Leasing	38.239	1.705	62.245	28.729	31.447	31.447	31.447	2.205	75.116	38.239
		Corporaciones Financieras	1.292.331	1.085.453	1.535.902	1.384.563	1.135.869	1.135.869	1.135.869	1.142.666	1.381.520	1.292.331
		Total Establecimientos de Crédito	40.900.530	38.979.781	48.044.353	39.280.280	39.947.430	39.947.430	39.947.430	41.042.671	50.493.719	40.900.530
	Infraestructuras	Total Infraestructuras	1.019.759	490.395	522.495	907.233	949.564	949.564	949.564	489.539	531.683	1.019.759
	Otras Entidades Vigiladas	Administradoras y Fondos pensiones y cesantías	48.617.427	67.864.162	75.510.998	47.365.719	49.325.918	49.325.918	49.325.918	69.434.699	77.540.720	48.617.427
		Almacenes Generales de depósito	0	0	0	1.500	1.500	1.500	1.500	0	0	0
		Comisionistas	616.730	251.915	521.104	591.754	593.258	593.258	593.258	316.769	370.148	616.730

Se actualizaron los valores correspondientes al primer semestre del año (Enero a Junio).

1/ Incluye TES denominados en Pesos, Dólares y UVRC a la TRMER y TRUVRC del último día de cada mes

A partir de Abril de 2012, se ajustó la clasificación de los sectores económicos, haciéndola más homogénea a clasificaciones similares al interior del BRC.

Fuente: Estadística y Desarrollo - Departamento de Fiduciaria y Valores

## 2.12.2 Tenencias históricas de títulos TES clase "B" registradas en el DCV

### TÍTULOS DE TESORERÍA TES "B" 1/ SALDOS DE CAPITAL EN CIRCULACIÓN POR PRIMER BENEFICIARIO Total equivalente en Pesos Millones en Pesos - Nominales

			g. Julio/ 2016	g. Julio/ 2017	g. Julio/ 2018	h. Agosto/ 2013	h. Agosto/ 2014	h. Agosto/ 2015	h. Agosto/ 2016	h. Agosto/ 2017	h. Agosto/ 2018	i. Septiembre/ 2013
Entidades Vigiladas SFC	Otras Entidades Vigiladas	Compañías de Seguros Generales y de Vida	8.956.860	11.891.875	13.953.593	8.636.944	9.163.751	9.163.751	9.163.751	11.976.020	14.204.941	8.956.860
		Fondos Mutuos de Inversión	15.460	9.076	8.550	14.979	13.654	13.654	13.654	8.160	9.108	15.460
		Fondos de Garantías	1.026.638	2.555.362	1.216.311	1.166.993	1.155.871	1.155.871	1.155.871	2.757.616	1.258.354	1.026.638
		Organismos Cooperativos	90.374	86.500	111.288	78.095	87.566	87.566	87.566	122.406	124.789	90.374
		Otros	19.778	5.500	5.500	15.195	19.791	19.791	19.791	5.500	5.500	19.778
		Sociedades Fiduciarias	4.639.474	5.150.619	4.161.881	4.350.467	2.202.444	2.202.444	2.202.444	5.282.506	4.219.043	4.639.474
		Sociedades de Capitalización	209.949	207.708	464.434	187.518	237.097	237.097	237.097	209.717	548.439	209.949
		Total Otras Entidades Vigiladas	64.192.689	88.022.717	95.953.659	62.409.166	62.800.851	62.800.851	62.800.851	90.113.393	98.281.042	64.192.689
Sector Privado	Personas Jurídicas	Total Personas Jurídicas	38.940.996	89.500.916	102.637.330	37.852.877	43.605.190	43.605.190	43.605.190	90.984.902	104.717.274	38.940.996
	Personas Naturales	Total Personas Naturales	375.922	78.595	70.497	373.877	376.157	376.157	376.157	78.646	91.513	375.922
	Sector Privado	Total Sector Privado	39.316.918	89.579.511	102.707.826	38.226.754	43.981.348	43.981.348	43.981.348	91.063.548	104.808.787	39.316.918
Sector Público	Financiero	Total Financiero	11.499.179	22.901.279	26.451.911	11.513.631	12.595.740	12.595.740	12.595.740	23.048.430	26.447.540	11.499.179
	No Financiero	Administración Pública	12.412.228	6.433.562	11.742.539	12.672.328	12.374.302	12.374.302	12.374.302	5.343.410	11.526.939	12.412.228
		Empresas	1.365.579	223.654	1.860.370	1.360.280	1.397.963	1.397.963	1.397.963	224.155	1.896.352	1.365.579
		Total No Financiero	13.777.807	6.657.217	13.602.909	14.032.607	13.772.264	13.772.264	13.772.264	5.567.566	13.423.291	13.777.807
Sector Público	Total Sector Público	25.276.986	29.558.495	40.054.820	25.546.238	26.368.005	26.368.005	26.368.005	28.615.996	39.870.832	25.276.986	
Total	Total	Total	170.706.882	246.630.900	287.283.154	166.369.671	174.047.198	174.047.198	174.047.198	251.325.147	293.986.063	170.706.882

			i. Septiembre/ 2014	i. Septiembre/ 2015	i. Septiembre/ 2016	i. Septiembre/ 2017	i. Septiembre/ 2018	j. Octubre/ 2013	j. Octubre/ 2014	j. Octubre/ 2015	j. Octubre/ 2016	j. Octubre/ 2017	
Entidades Vigiladas SFC	Entidades Vigiladas SFC	Total Entidades Vigiladas SFC	102.632.301	102.632.301	102.632.301	128.952.255	147.016.551	103.697.845	103.806.268	103.806.268	103.806.268	131.061.893	
	Establecimientos de Crédito	Bancos	37.898.931	37.898.931	37.898.931	10.706	47.128.180	38.780.115	39.123.073	39.123.073	39.123.073	39.123.073	39.822.261
		Compañías de Financiamiento Comercial-Incluye Leasing	30.341	30.341	30.341	920.164	81.720	31.447	30.947	30.947	30.947	30.947	18.207
		Corporaciones Financieras	1.816.943	1.816.943	1.816.943	474.464	1.412.194	1.135.869	1.913.875	1.913.875	1.913.875	1.913.875	1.111.530
		Total Establecimientos de Crédito	39.746.214	39.746.214	39.746.214	37.220.643	48.622.093	39.947.430	41.067.894	41.067.894	41.067.894	41.067.894	40.951.997
	Infraestructuras	Total Infraestructuras	940.298	940.298	940.298	38.151.513	537.483	949.564	979.645	979.645	979.645	474.638	
	Otras Entidades Vigiladas	Administradoras y Fondos pensiones y cesantías	48.548.161	48.548.161	48.548.161	69.963.685	76.827.946	49.325.918	48.915.569	48.915.569	48.915.569	48.915.569	69.212.203
		Almacenes Generales de depósito	1.500	1.500	1.500	0	0	1.500	1.500	1.500	1.500	1.500	0
		Comisionistas	595.285	595.285	595.285	358.450	405.135	593.258	500.193	500.193	500.193	500.193	241.647
		Compañías de Seguros Generales y de Vida	9.161.039	9.161.039	9.161.039	11.833.041	14.346.557	9.163.751	9.104.076	9.104.076	9.104.076	9.104.076	12.055.016
		Fondos Mutuos de Inversión	12.324	12.324	12.324	7.288	9.814	13.654	13.842	13.842	13.842	13.842	6.290
		Fondos de Garantías	1.097.605	1.097.605	1.097.605	2.720.970	1.310.591	1.155.871	942.216	942.216	942.216	942.216	2.642.841

Se actualizaron los valores correspondientes al primer semestre del año (Enero a Junio).

1/ Incluye TES denominados en Pesos, Dólares y UVRC a la TRMER y TRUVRC del último día de cada mes

A partir de Abril de 2012, se ajustó la clasificación de los sectores económicos, haciéndola más homogénea a clasificaciones similares al interior del BRC.

Fuente: Estadística y Desarrollo - Departamento de Fiduciaria y Valores

## 2.12.2 Tenencias históricas de títulos TES clase "B" registradas en el DCV

### TÍTULOS DE TESORERÍA TES "B" 1/ SALDOS DE CAPITAL EN CIRCULACIÓN POR PRIMER BENEFICIARIO

Total equivalente en Pesos  
Millones en Pesos - Nominales

			i. Septiembre/ 2014	i. Septiembre/ 2015	i. Septiembre/ 2016	i. Septiembre/ 2017	i. Septiembre/ 2018	j. Octubre/ 2013	Octubre/ 2014	Octubre/ 2015	Octubre/ 2016	Octubre/ 2017	
Entidades Vigiladas SFC	Otras Entidades Vigiladas	Organismos Cooperativos	80.383	80.383	80.383	82.406	116.289	87.566	86.100	86.100	86.100	59.906	
		Otros	20.250	20.250	20.250	5.500	5.500	19.791	19.735	19.735	19.735	5.500	
		Sociedades Fiduciarias	2.181.635	2.181.635	2.181.635	5.110.606	4.251.295	2.202.444	1.968.301	1.968.301	1.968.301	1.968.301	5.143.929
		Sociedades de Capitalización	247.605	247.605	247.605	244.332	583.848	237.097	207.198	207.198	207.198	207.198	267.926
		Total Otras Entidades Vigiladas	61.945.789	61.945.789	61.945.789	90.326.279	97.856.975	62.800.851	61.758.729	61.758.729	61.758.729	61.758.729	89.635.258
Sector Privado	Personas Jurídicas	Total Personas Jurídicas	42.707.556	42.707.556	42.707.556	91.178.876	106.201.432	43.605.190	42.601.817	42.601.817	42.601.817	90.075.202	
	Personas Naturales	Total Personas Naturales	414.043	414.043	414.043	88.854	102.571	376.157	362.388	362.388	362.388	79.249	
	Sector Privado	Total Sector Privado	43.121.599	43.121.599	43.121.599	91.267.731	106.304.003	43.981.348	42.964.205	42.964.205	42.964.205	90.154.451	
Sector Público	Financiero	Total Financiero	11.536.677	11.536.677	11.536.677	25.695.779	26.852.041	12.595.740	11.576.762	11.576.762	11.576.762	25.948.697	
	No Financiero	Administración Pública	12.454.142	12.454.142	12.454.142	6.395.802	13.632.205	12.374.302	12.369.385	12.369.385	12.369.385	5.091.021	
		Empresas	1.416.004	1.416.004	1.416.004	223.157	1.909.341	1.397.963	1.398.044	1.398.044	1.398.044	1.800.038	
		Total No Financiero	13.870.147	13.870.147	13.870.147	6.618.959	15.541.545	13.772.264	13.767.429	13.767.429	13.767.429	6.891.060	
Sector Público	Total Sector Público	25.406.824	25.406.824	25.406.824	32.314.738	42.393.586	26.368.005	25.344.191	25.344.191	25.344.191	32.839.757		
Total	Total	Total	171.160.724	171.160.724	171.160.724	39.301.262	295.714.141	174.047.198	172.114.665	172.114.665	172.114.665	40.096.667	

			j. Octubre/ 2018	k. Noviembre/ 2013	k. Noviembre/ 2014	k. Noviembre/ 2015	k. Noviembre/ 2016	k. Noviembre/ 2017	k. Noviembre/ 2018	l. Diciembre/ 2013	l. Diciembre/ 2014	l. Diciembre/ 2015	
Entidades Vigiladas SFC	Entidades Vigiladas SFC	Total Entidades Vigiladas SFC	148.964.287	102.632.301	108.117.002	108.117.002	108.117.002	132.178.406	148.738.515	103.806.268	109.648.511	109.648.511	
	Establecimientos de Crédito	Bancos	47.587.974	37.898.931	43.478.467	43.478.467	43.478.467	41.345.452	47.124.921	39.123.073	41.030.323	41.030.323	41.030.323
		Compañías de Financiamiento Comercial-Incluye Leasing	87.390	30.341	33.447	33.447	33.447	29.707	74.662	30.947	32.447	32.447	32.447
		Corporaciones Financieras	1.563.979	1.816.943	1.902.725	1.902.725	1.902.725	1.234.350	1.670.463	1.913.875	2.140.188	2.140.188	2.140.188
		Total Establecimientos de Crédito	49.239.343	39.746.214	45.414.639	45.414.639	45.414.639	42.609.510	48.870.046	41.067.894	43.202.957	43.202.957	43.202.957
	Infraestructuras	Total Infraestructuras	503.786	940.298	639.686	639.686	639.686	494.317	464.888	979.645	631.817	631.817	631.817
	Otras Entidades Vigiladas	Administradoras y Fondos pensiones y cesantías	77.903.786	48.548.161	48.146.359	48.146.359	48.146.359	68.671.516	77.929.299	48.915.569	49.252.301	49.252.301	49.252.301
		Almacenes Generales de depósito	0	1.500	3.799	3.799	3.799	0	0	1.500	4.305	4.305	4.305
		Comisionistas	345.740	595.285	522.420	522.420	522.420	315.492	357.556	500.193	519.297	519.297	519.297
		Compañías de Seguros Generales y de Vida	14.629.966	9.161.039	10.265.438	10.265.438	10.265.438	12.143.953	14.786.763	9.104.076	10.344.489	10.344.489	10.344.489
		Fondos Mutuos de Inversión	7.245	12.324	16.918	16.918	16.918	6.512	9.110	13.842	18.577	18.577	18.577
		Fondos de Garantías	1.363.930	1.097.605	849.640	849.640	849.640	2.482.453	1.460.282	942.216	866.543	866.543	866.543
		Organismos Cooperativos	97.500	80.383	100.275	100.275	100.275	76.906	54.500	86.100	103.665	103.665	103.665
Otros		5.500	20.250	19.796	19.796	19.796	5.500	1.500	19.735	19.827	19.827	19.827	
Sociedades Fiduciarias	4.284.605	2.181.635	2.014.280	2.014.280	2.014.280	5.101.290	4.197.052	1.968.301	4.555.031	4.555.031	4.555.031		

Se actualizaron los valores correspondientes al primer semestre del año (Enero a Junio).

1/ Incluye TES denominados en Pesos, Dólares y UVRC a la TRMER y TRUVRC del último día de cada mes

A partir de Abril de 2012, se ajustó la clasificación de los sectores económicos, haciéndola más homogénea a clasificaciones similares al interior del BRC.

Fuente: Estadística y Desarrollo - Departamento de Fiduciaria y Valores

## 2.12.2 Tenencias históricas de títulos TES clase "B" registradas en el DCV

### TÍTULOS DE TESORERÍA TES "B" 1/ SALDOS DE CAPITAL EN CIRCULACIÓN POR PRIMER BENEFICIARIO

Total equivalente en Pesos  
Millones en Pesos - Nominales

			j. Octubre/ 2018	k. Noviembre/ 2013	k. Noviembre/ 2014	k. Noviembre/ 2015	k. Noviembre/ 2016	k. Noviembre/ 2017	k. Noviembre/ 2018	l. Diciembre/ 2013	l. Diciembre/ 2014	l. Diciembre/ 2015
Entidades Vigiladas SFC	Otras Entidades Vigiladas	Sociedades de Capitalización	582.886	247.605	123.751	123.751	123.751	270.956	607.518	207.198	129.702	129.702
		Total Otras Entidades Vigiladas	99.221.158	61.945.789	62.062.676	62.062.676	62.062.676	89.074.579	99.403.581	61.758.729	65.813.737	65.813.737
Sector Privado	Personas Jurídicas	Total Personas Jurídicas	107.346.171	42.707.556	47.052.343	47.052.343	47.052.343	90.616.956	107.766.587	42.601.817	47.160.276	47.160.276
	Personas Naturales	Total Personas Naturales	97.764	414.043	603.153	603.153	603.153	75.829	98.521	362.388	690.597	690.597
	Sector Privado	Total Sector Privado	107.443.935	43.121.599	47.655.496	47.655.496	47.655.496	90.692.785	107.865.108	42.964.205	47.850.872	47.850.872
Sector Público	Financiero	Total Financiero	21.871.594	11.536.677	13.345.041	13.345.041	13.345.041	26.471.565	21.664.395	11.576.762	13.483.306	13.483.306
	No Financiero	Administración Pública	17.124.550	12.454.142	12.458.497	12.458.497	12.458.497	4.806.170	14.855.145	12.369.385	16.099.654	16.099.654
		Empresas	1.927.726	1.416.004	1.435.259	1.435.259	1.435.259	1.781.795	2.013.392	1.398.044	1.500.878	1.500.878
		Total No Financiero	19.052.276	13.870.147	13.893.756	13.893.756	13.893.756	6.587.965	16.868.536	13.767.429	17.600.532	17.600.532
	Sector Público	Total Sector Público	40.923.870	25.406.824	27.238.797	27.238.797	27.238.797	33.059.530	38.532.932	25.344.191	31.083.837	31.083.837
Total	Total	Total	297.332.091	171.160.724	183.011.295	183.011.295	183.011.295	255.930.722	295.136.555	172.114.665	188.583.221	188.583.221

			l. Diciembre/ 2016	l. Diciembre/ 2017	l. Diciembre/ 2018
Entidades Vigiladas SFC	Entidades Vigiladas SFC	Total Entidades Vigiladas SFC	109.648.511	131.723.770	147.876.224
	Establecimientos de Crédito	Bancos	41.030.323	41.439.474	46.298.705
		Compañías de Financiamiento Comercial-Incluye Leasing	32.447	31.709	48.463
		Corporaciones Financieras	2.140.188	767.309	1.666.271
		Total Establecimientos de Crédito	43.202.957	42.238.491	48.013.439
	Infraestructuras	Total Infraestructuras	631.817	542.051	466.286
	Otras Entidades Vigiladas	Administradoras y Fondos pensiones y cesantías	49.252.301	67.302.482	77.829.036
		Almacenes Generales de depósito	4.305	0	0
		Comisionistas	519.297	224.158	270.248
		Compañías de Seguros Generales y de Vida	10.344.489	12.093.412	14.755.080
		Fondos Mutuos de Inversión	18.577	9.283	10.268
		Fondos de Garantías	866.543	3.674.998	1.496.652
		Organismos Cooperativos	103.665	77.906	54.500
		Otros	19.827	5.500	3.500
Sociedades Fiduciarias		4.555.031	5.300.925	4.426.667	
Sociedades de Capitalización		129.702	254.562	550.547	
Total Otras Entidades Vigiladas	65.813.737	88.943.227	99.396.498		
Sector Privado	Personas Jurídicas	Total Personas Jurídicas	47.160.276	91.736.360	107.602.968

Se actualizaron los valores correspondientes al primer semestre del año (Enero a Junio).

1/ Incluye TES denominados en Pesos, Dólares y UVRC a la TRMER y TRUVRC del último día de cada mes

A partir de Abril de 2012, se ajustó la clasificación de los sectores económicos, haciéndola más homogénea a clasificaciones similares al interior del BRC.

Fuente: Estadística y Desarrollo - Departamento de Fiduciaria y Valores

## 2.12.2 Tenencias históricas de títulos TES clase "B" registradas en el DCV

### TÍTULOS DE TESORERÍA TES "B" 1/ SALDOS DE CAPITAL EN CIRCULACIÓN POR PRIMER BENEFICIARIO

Total equivalente en Pesos  
Millones en Pesos - Nominales

			I. Diciembre/ 2016	I. Diciembre/ 2017	I. Diciembre/ 2018
Sector Privado	Personas Naturales	Total Personas Naturales	690.597	71.930	99.682
	Sector Privado	Total Sector Privado	47.850.872	91.808.290	107.702.649
Sector Público	Financiero	Total Financiero	13.483.306	25.425.034	20.662.273
	No Financiero	Administración Pública	16.099.654	4.237.467	15.300.111
		Empresas	1.500.878	1.840.742	1.867.378
		Total No Financiero	17.600.532	6.078.210	17.167.489
	Sector Público	Total Sector Público	31.083.837	31.503.244	37.829.763
Total	Total	Total	188.583.221	255.035.304	293.408.636

Se actualizaron los valores correspondientes al primer semestre del año (Enero a Junio).

1/ Incluye TES denominados en Pesos, Dólares y UVRC a la TRMER y TRUVRC del último día de cada mes

A partir de Abril de 2012, se ajustó la clasificación de los sectores económicos, haciéndola más homogénea a clasificaciones similares al interior del BRC.

Fuente: Estadística y Desarrollo - Departamento de Fiduciaria y Valores



BANCO DE LA REPÚBLICA

SUBGERENCIA DE SISTEMAS DE PAGO Y OPERACIÓN BANCARIA

BOLETÍN SISTEMA DE PAGOS EN COLOMBIA - JUNIO DE 2015

## 2.13 Tenencias de títulos TES clase "B" registradas en el DCV

TÍTULOS DE TESORERÍA TES "B" DENOMINADOS EN PESOS, EN DÓLARES Y EN U.VR.C 1/  
SALDOS DE CAPITAL EN CIRCULACIÓN POR PRIMER BENEFICIARIO SEGÚN PLAZO

Total equivalente en Pesos  
Millones en Pesos - Nominales

			1 Año	b. 2 Años	c. 3 Años	e. 6 Años	f. 7 Años	g. 8 Años	h. 10 Años	i. 11 Años	k. 15 Años	l. 16 Años	m. 17 Años
Entidades Vigiladas SFC	Entidades Vigiladas SFC	Total Entidades Vigiladas SFC	3.170.932	4.043.237	1.639.752	16.748.908	6.264.498	9.622.901	16.077.284	6.389.767	12.482.982	20.598.527	11.434.891
	Establecimientos de Crédito	Bancos	6.500	0	0	2.500	3.500	0	2.098	122	4.447	7.000	0
		Compañías de Financiamiento Comercial-Incluye Leasing	0	13	0	197.851	32.355	225.122	109.981	144.314	211.750	483.142	2
		Corporaciones Financieras	3.500	4.000	66.000	15.784	88.416	39.699	108.203	39.831	29.941	110.943	556
		Total Establecimientos de Crédito	2.443.882	3.916.684	1.096.796	5.904.130	2.820.319	4.349.724	6.753.335	2.692.618	4.479.116	5.694.903	32.814
	Infraestructuras	Total Infraestructuras	2.450.382	3.916.698	1.096.796	6.104.481	2.856.174	4.574.847	6.865.414	2.837.054	4.695.312	6.185.045	32.816
	Otras Entidades Vigiladas	Administradoras y Fondos pensiones y cesantías	464.750	11.879	1.581	8.885.427	1.437.247	4.396.386	6.805.373	2.227.964	5.993.707	12.761.230	9.537.116
		Almacenes Generales de depósito	0	0	0	0	0	0	0	0	0	0	0
		Comisionistas	20.200	13.318	48.509	25.814	34.101	17.236	98.220	14.913	52.338	14.715	394
		Compañías de Seguros Generales y de Vida	141.500	39.500	210.287	664.752	1.166.900	286.101	1.344.603	508.363	785.237	539.374	1.826.561
		Fondos Mutuos de Inversión	1.400	0	0	5.630	2.785	2.224	3.589	3.000	700	2.700	1.112
		Fondos de Garantías	37.700	4.000	0	42.470	4.580	28.219	119.671	107.435	250.332	137.833	18.921
		Organismos Cooperativos	4.500	5.000	4.000	3.500	14.000	2.224	3.500	19.000	17.000	12.500	0
		Otros	0	0	0	8.000	8.000	0	0	1.000	0	0	0
Sociedades Fiduciarias		47.000	48.843	212.580	948.049	642.795	270.355	675.143	613.585	625.829	832.187	17.414	
Sociedades de Capitalización		0	0	0	45.000	9.500	5.609	53.568	17.621	32.587	2.000	0	
Total Otras Entidades Vigiladas	717.050	122.540	476.957	10.628.643	3.319.908	5.008.355	9.103.668	3.512.882	7.757.729	14.302.538	11.401.519		
Sector Privado	Personas Jurídicas	Total Personas Jurídicas	1.360.935	795.868	461.069	7.782.991	4.284.526	1.102.809	10.632.133	3.402.542	8.676.023	21.872.243	514.542
	Personas Naturales	Total Personas Naturales	1.165	126	1.770	19.164	6.264	4.381	30.709	24.353	41.132	54.150	1.957
	Sector Privado	Total Sector Privado	1.362.100	795.994	462.839	7.802.155	4.290.790	1.107.190	10.662.842	3.426.895	8.717.155	21.926.393	516.499
Sector Público	Financiero	Total Financiero	382.000	84.943	932.160	2.229.387	2.805.874	463.675	2.914.914	850.816	1.075.132	1.778.533	1.265.664
	No Financiero	Administración Pública	13.000	0	41.450	3.077.802	7.417.824	227.165	2.119.592	823.983	569.754	1.227.343	65.271
		Empresas	19.000	0	500	100.580	75.138	0	328.097	78.879	35.371	129.398	0
		Total No Financiero	32.000	0	41.950	3.178.382	7.492.962	227.165	2.447.689	902.863	605.125	1.356.740	65.271
Sector Público	Total Sector Público	414.000	84.943	974.110	5.407.769	10.298.836	690.840	5.362.603	1.753.679	1.680.256	3.135.274	1.330.935	
Total	Total	Total	4.947.032	4.924.174	3.076.702	29.958.831	20.854.125	11.420.931	32.102.728	11.570.341	22.880.393	45.660.194	13.282.326

1/ LOS SALDOS NO ESTÁN AFECTADOS POR TÍTULOS ENTREGADOS O RECIBIDOS EN OPERACIONES REPO CON INMOVILIZACIÓN DE VALORES

2) OTROS: (TES clase B a 90 días) (CIFRAS EN MILLONES DE PESOS)

A partir de Abril de 2012 se ajustó la clasificación de los sectores económicos, haciéndola más homogénea a clasificaciones similares al interior del Banco de la República de Colombia.

A partir de Junio de 2013 se agregó el plazo a 20 años. Se ordenaron las columnas ascendentemente por el plazo de los títulos.

Fuente: Estadística y Desarrollo - Departamento de Fiduciaria y Valores

## 2.13 Tenencias de títulos TES clase "B" registradas en el DCV

### TÍTULOS DE TESORERÍA TES "B" DENOMINADOS EN PESOS, EN DÓLARES Y EN U.VR.C 1/ SALDOS DE CAPITAL EN CIRCULACIÓN POR PRIMER BENEFICIARIO SEGÚN PLAZO

Total equivalente en Pesos  
Millones en Pesos - Nominales

			n. 20 Años	o. TOTAL	p. %
Entidades Vigiladas SFC	Entidades Vigiladas SFC	Total Entidades Vigiladas SFC	5.695.170	114.168.849	55
	Establecimientos de Crédito	Bancos	0	26.166	0
		Compañías de Financiamiento Comercial-Incluye Leasing	3.671	1.408.202	1
		Corporaciones Financieras	0	506.874	0
		Total Establecimientos de Crédito	107.350	40.291.671	19
	Infraestructuras	Total Infraestructuras	111.021	41.726.039	20
	Otras Entidades Vigiladas	Administradoras y Fondos pensiones y cesantías	1.966.947	54.489.607	26
		Almacenes Generales de depósito	0	0	0
		Comisionistas	3.354	343.112	0
		Compañías de Seguros Generales y de Vida	3.569.015	11.082.193	5
		Fondos Mutuos de Inversión	0	23.140	0
		Fondos de Garantías	17.699	768.860	0
		Organismos Cooperativos	0	85.224	0
		Otros	0	17.000	0
Sociedades Fiduciarias		16.013	4.949.794	2	
Sociedades de Capitalización		11.120	177.006	0	
Total Otras Entidades Vigiladas	5.584.149	71.935.937	35		
Sector Privado	Personas Jurídicas	Total Personas Jurídicas	655.555	61.541.235	30
	Personas Naturales	Total Personas Naturales	2.097	187.268	0
	Sector Privado	Total Sector Privado	657.652	61.728.503	30
Sector Público	Financiero	Total Financiero	242.361	15.025.458	7
	No Financiero	Administración Pública	0	15.583.184	8
		Empresas	0	766.963	0
		Total No Financiero	0	16.350.147	8
Sector Público	Total Sector Público	242.361	31.375.606	15	
Total	Total	Total	6.595.183	207.272.958	100

1/ LOS SALDOS NO ESTÁN AFECTADOS POR TÍTULOS ENTREGADOS O RECIBIDOS EN OPERACIONES REPO CON INMOVILIZACIÓN DE VALORES

2) OTROS: (TES clase B a 90 días) (CIFRAS EN MILLONES DE PESOS)

A partir de Abril de 2012 se ajustó la clasificación de los sectores económicos, haciéndola más homogénea a clasificaciones similares al interior del Banco de la República de Colombia.

A partir de Junio de 2013 se agregó el plazo a 20 años. Se ordenaron las columnas ascendentemente por el plazo de los títulos.

Fuente: Estadística y Desarrollo - Departamento de Fiduciaria y Valores



BANCO DE LA REPÚBLICA

SUBGERENCIA DE SISTEMAS DE PAGO Y OPERACIÓN BANCARIA

BOLETÍN SISTEMA DE PAGOS EN COLOMBIA - DICIEMBRE DE 2018

## 2.14 Tenencias históricas de títulos de desarrollo agropecuario registradas en el DCV

### SALDOS EN CIRCULACIÓN

Millones de Pesos - Nominales

#### CLASE "A" 1/

	a. Enero	b. Febrero	c. Marzo	d. Abril	e. Mayo	f. Junio	g. Julio	h. Agosto	i. Septiembre	j. Octubre	k. Noviembre	l. Diciembre
1993	125.438	122.785	122.787	140.261	129.088	132.982	152.226	149.464	149.527	169.107	165.988	165.828
1994	185.565	184.760	183.320	227.569	204.830	199.756	228.416	223.687	222.718	245.460	245.747	245.990
1995	270.471	269.249	271.718	320.268	290.710	290.439	325.687	324.080	324.085	343.045	343.213	343.980
1996	361.357	361.059	360.873	376.313	374.551	375.114	385.444	384.517	384.415	395.409	394.676	393.422
1997	413.935	414.038	413.624	437.968	434.066	433.581	443.784	442.584	442.584	477.835	477.647	475.354
1998	509.599	503.717	502.664	532.348	532.169	532.076	548.072	547.993	547.961	717.439	714.529	714.532
1999	736.960	729.143	740.898	739.177	736.165	733.436	729.065	718.102	713.312	738.246	705.406	705.489
2000	694.502	702.065	700.525	672.011	657.584	661.042	619.452	596.003	596.118	638.807	621.921	621.805
2001	680.622	606.081	605.495	592.488	590.938	590.948	578.049	576.866	576.866	574.740	566.865	567.324
2002	573.672	571.580	568.941	593.349	591.758	591.624	615.666	615.532	615.532	651.416	650.227	650.227
2003	656.118	656.176	656.176	697.592	705.357	705.357	717.621	718.258	718.258	728.150	728.130	728.431
2004	739.514	747.901	747.907	771.509	768.588	768.588	803.118	790.099	790.099	821.277	799.410	799.410
2005	843.306	844.078	844.078	907.782	907.170	907.189	982.728	977.937	977.937	1.001.296	1.001.389	1.001.329
2006	1.083.028	1.081.287	1.081.287	1.115.410	1.110.077	1.110.728	1.152.434	1.162.921	1.162.921	1.226.127	1.224.541	1.224.541
2007	1.254.588	1.252.758	1.252.748	1.252.804	1.244.586	1.244.586	1.335.815	1.334.120	1.334.120	1.302.276	1.302.261	1.302.261
2008	1.520.415	1.520.426	1.520.426	1.883.146	1.881.514	1.881.514	1.946.021	1.945.988	1.945.988	1.929.957	1.929.952	1.929.952
2009	2.091.897	2.089.271	2.089.271	2.147.893	2.147.961	2.147.961	2.145.000	2.144.907	2.144.907	2.207.993	2.208.855	2.208.861
2010	2.245.513	2.246.994	2.246.994	2.324.101	2.324.101	2.324.101	2.343.287	2.342.827	2.342.827	2.397.500	2.385.359	2.385.359
2011	2.480.292	2.477.217	2.477.217	2.597.092	2.589.233	2.589.233	2.675.000	2.669.094	2.669.094	2.730.278	2.729.811	2.729.811
2012	2.852.793	2.852.792	2.852.792	2.982.172	2.982.173	2.982.173	2.999.615	2.999.615	2.999.615	2.969.399	2.969.399	2.969.051
2013	3.202.493	3.197.836	3.197.836	3.380.203	3.380.084	3.380.084	3.516.718	3.516.632	3.516.632	3.723.660	3.723.660	3.723.543
2014	3.906.444	3.906.466	3.906.466	4.067.821	4.067.494	4.067.494	3.362.812	3.305.731	3.305.637	3.303.462	3.297.420	3.298.024
2015	3.336.149	3.335.263	3.335.692	3.277.029	3.276.735	3.276.735	3.232.830	3.226.260	3.226.260	3.285.354	3.286.242	3.285.623

1/ Ley 16 de 1990, Resoluciones J.M. 77/90, 17/91 y Resolución externa No. 28/92 J.D. del Banco de la República

Fuente: Estadística y Desarrollo - Departamento de Fiduciaria y Valores



	a. Enero	b. Febrero	c. Marzo	d. Abril	e. Mayo	f. Junio	g. Julio	h. Agosto	i. Septiembre	j. Octubre	k. Noviembre	l. Diciembre
2016	3.284.639	3.274.801	3.273.124	4.317.519	4.316.655	4.316.655	4.526.568	4.523.943	4.523.943	4.845.169	4.844.302	4.844.302
2017	5.059.678	5.059.678	5.059.258	5.220.991	5.208.789	5.208.706	5.303.569	5.303.589	5.303.588	5.833.307	5.832.923	5.832.923
2018	5.892.347	5.892.347	5.892.347	6.035.126	6.035.126	6.035.126	6.250.813	6.250.879	6.250.879	6.195.872	6.195.531	6.195.531



BANCO DE LA REPÚBLICA

SUBGERENCIA DE SISTEMAS DE PAGO Y OPERACIÓN BANCARIA

BOLETÍN SISTEMA DE PAGOS EN COLOMBIA - DICIEMBRE DE 2018

## 2.14 Tenencias históricas de títulos de desarrollo agropecuario registradas en el DCV SALDOS EN CIRCULACIÓN

Millones de Pesos - Nominales

CLASE "B" 1/

	a. Enero	b. Febrero	c. Marzo	d. Abril	e. Mayo	f. Junio	g. Julio	h. Agosto	i. Septiembre	j. Octubre	k. Noviembre	l. Diciembre
1993	76.768	74.602	71.603	104.076	104.257	104.425	132.815	133.184	134.412	174.573	173.662	173.555
1994	217.791	216.983	216.851	287.616	277.030	274.040	320.817	318.949	317.397	380.540	381.447	382.052
1995	461.953	458.353	462.504	542.712	513.116	513.262	554.896	551.192	551.044	583.082	586.779	588.713
1996	608.093	606.407	605.869	628.547	625.317	627.125	648.205	644.539	644.501	666.918	664.766	661.728
1997	680.457	681.957	680.441	727.902	726.121	725.517	717.750	716.588	715.236	747.103	746.113	744.322
1998	818.895	812.357	807.858	843.193	842.758	842.686	865.690	865.372	862.418	1.135.965	1.111.723	1.108.464
1999	1.150.819	1.136.892	1.172.545	1.241.201	1.332.218	1.331.255	1.309.379	1.291.837	1.280.043	1.291.159	1.225.490	1.224.805
2000	1.217.150	1.209.401	1.209.907	1.135.792	1.132.221	1.138.423	1.076.630	1.025.654	1.025.812	1.091.250	1.073.018	1.071.882
2001	1.155.092	1.032.526	1.030.354	1.009.472	1.005.696	1.005.763	984.311	982.495	982.495	988.028	965.011	965.793
2002	975.660	972.113	967.812	1.012.526	1.007.564	1.007.232	1.048.421	1.048.081	1.048.081	1.109.127	1.107.147	1.107.147
2003	1.117.169	1.117.268	1.117.268	1.184.106	1.197.328	1.197.328	1.202.949	1.204.030	1.204.030	1.236.591	1.236.381	1.236.895
2004	1.236.028	1.252.279	1.252.295	1.298.984	1.295.032	1.295.032	1.335.525	1.320.578	1.320.578	1.387.428	1.346.573	1.346.573
2005	1.395.704	1.401.147	1.401.147	1.521.117	1.525.500	1.525.500	1.638.890	1.638.215	1.638.215	1.704.881	1.705.036	1.704.936
2006	1.844.346	1.841.110	1.841.109	1.902.789	1.891.014	1.891.064	1.955.968	1.980.107	1.980.107	2.087.728	2.084.804	2.084.804
2007	2.140.960	2.132.886	2.132.868	2.132.963	2.118.970	2.118.970	2.274.510	2.271.623	2.271.623	2.217.383	2.217.357	2.217.357
2008	2.028.286	2.024.017	2.024.017	1.887.362	1.884.077	1.884.077	2.056.433	2.056.378	2.056.378	2.043.627	2.043.625	2.043.625
2009	2.319.999	2.315.439	2.315.439	2.391.956	2.390.542	2.390.542	2.368.878	2.368.719	2.368.719	2.467.455	2.471.826	2.471.835
2010	2.540.665	2.550.119	2.550.119	2.696.174	2.696.174	2.696.174	2.775.291	2.774.505	2.774.505	2.804.989	2.802.318	2.802.318
2011	2.921.680	2.915.892	2.915.892	3.045.786	3.042.365	3.042.365	3.132.492	3.122.228	3.121.693	3.140.189	3.138.002	3.138.002
2012	3.239.230	3.239.228	3.239.228	3.347.509	3.347.509	3.347.509	3.247.554	3.247.554	3.247.554	3.048.801	3.048.084	3.047.632
2013	3.163.034	3.161.977	3.161.977	3.447.793	3.447.793	3.447.793	3.787.763	3.787.769	3.787.769	4.180.836	4.180.836	4.180.498
2014	4.530.488	4.530.526	4.530.526	4.813.686	4.813.276	4.813.276	4.001.181	3.930.327	3.930.167	3.921.325	3.911.075	3.912.299

1/ Ley 16 de 1990, Resoluciones J.M. 77/90, 17/91 y Resoluciones externas No 28/92 y 19/93 J.D. del Banco de la República

Fuente: Estadística y Desarrollo - Departamento de Fiduciaria y Valores

	a. Enero	b. Febrero	c. Marzo	d. Abril	e. Mayo	f. Junio	g. Julio	h. Agosto	i. Septiembre	j. Octubre	k. Noviembre	l. Diciembre
2015	3.850.767	3.847.783	3.848.654	3.767.120	3.766.975	3.766.975	3.710.761	3.710.701	3.710.701	3.790.314	3.791.777	3.790.527
2016	3.821.004	3.814.559	3.811.496	2.742.126	2.646.299	2.646.299	2.798.755	2.789.087	2.789.087	2.992.746	2.990.884	2.990.884
2017	3.051.937	3.050.287	3.050.287	3.155.467	3.146.093	3.146.048	3.082.255	3.082.255	3.082.254	3.285.599	3.285.287	3.285.287
2018	3.209.546	3.209.546	3.209.546	3.190.112	3.189.994	3.189.994	3.188.278	3.188.344	3.188.344	3.182.448	3.182.448	3.182.448



BANCO DE LA REPÚBLICA

SUBGERENCIA DE SISTEMAS DE PAGO Y OPERACIÓN BANCARIA

BOLETÍN SISTEMA DE PAGOS EN COLOMBIA - JUNIO DE 2015

## 2.15 Tenencias Históricas de Títulos de Desarrollo Agropecuario Registradas en el DCV

### SALDOS EN CIRCULACIÓN

Millones de Pesos - Nominales

CLASE "C" 1/

	a. Enero	b. Febrero	c. Marzo	d. Abril	e. Mayo	f. Junio	g. Julio	h. Agosto	i. Septiembre	j. Octubre	k. Noviembre	l. Diciembre
1992	221.067	220.952	220.952	203.968	204.037	204.037	187.028	187.024	187.024	170.049	170.045	169.803
1993	153.058	152.831	152.831	136.107	135.866	135.866	118.895	118.867	118.867	101.905	101.901	101.901
1994	84.939	84.910	84.910	68.198	67.932	67.931	51.130	50.953	50.954	34.000	33.995	33.996
1995	17.046	17.041	17.041	17.041	101	29	29	29	25	25	9	9
1996	9	4	4	4	4	0	0	0	0	0	0	0

1/ Ley 16 de 1990, Resoluciones J.M. 77/90, 17/91



BANCO DE LA REPÚBLICA

SUBGERENCIA DE SISTEMAS DE PAGO Y OPERACIÓN BANCARIA

BOLETÍN SISTEMA DE PAGOS EN COLOMBIA - DICIEMBRE DE 2018

## 3. ESTADÍSTICAS DEL SISTEMA ELECTRÓNICO DE NEGOCIACIÓN

### 3.1 Transacciones realizadas por el sistema SEN

VALOR NOMINAL TRANSADO			
Año	No. CIERRES	Millones \$	Equivalente (Millones US\$)
1998	10	12.000	8
1999	5.247	5.739.202	3.200
2000	12.076	14.607.412	6.981
2001	53.877	84.411.834	36.576
2002	87.040	155.491.648	64.212
2003	142.830	259.862.389	90.674
2004	309.710	852.154.530	326.120
2005	453.612	1.071.875.214	459.252
2006	277.480	718.098.590	308.041
2007	116.948	433.648.183	209.183
2008	115.141	608.467.751	318.305
2009	371.836	1.913.751.439	915.563
2010	219.957	1.264.822.255	666.964
2011	150.769	883.052.537	481.193
2012	254.675	1.329.651.542	739.682
2013	172.106	1.055.771.740	568.061
2014	258.418	1.500.547.041	759.934
2015	193.343	1.500.760.557	558.125
2016	150.636	1.330.695.788	436.572
2017	305.924	2.010.670.223	681.174
VALOR NOMINAL TRANSADO			
Año	No. CIERRES	Millones \$	Equivalente (Millones US\$)
a. Enero/ 2018	28.911	194.702.565	67.938
b. Febrero/ 2018	30.201	189.793.578	66.356
c. Marzo/ 2018	21.259	151.530.756	53.207

VALOR NOMINAL TRANSADO			
Año	No. CIERRES	Millones \$	Equivalente (Millones US\$)
d. Abril/ 2018	29.931	182.473.897	65.964
e. Mayo/ 2018	32.510	218.904.354	76.491
f. Junio/ 2018	32.323	220.263.967	76.291
g. Julio/ 2018	48.564	281.364.026	97.516
h. Agosto/ 2018	47.458	285.592.334	96.527
i. Septiembre/ 2018	54.820	354.162.243	116.740
j. Octubre/ 2018	64.992	433.122.708	140.404
k. Noviembre/ 2018	20.220	198.335.794	62.096
l. Diciembre/ 2018	13.307	151.620.696	47.108
2018	424.496	-1.433.100.378	966.638



BANCO DE LA REPÚBLICA

SUBGERENCIA DE SISTEMAS DE PAGO Y OPERACIÓN BANCARIA

BOLETÍN SISTEMA DE PAGOS EN COLOMBIA - JUNIO DE 2018

## 3.2 Títulos más transados en el SEN: Valor Nominal por Instrumento

Valor transado en millones de pesos

2000	
TFIT05040205	2.678.665
TFIT03251002	4.371.161
TFIT02031201	812.900
TFIT02100402	699.363
TFIT03080503	546.892
TFIT03090802	364.000

2001	
TFIT07220808	20.871.500
TFIT05081105	18.431.847
TFIT05030506	9.369.917
TFIT05040205	5.820.500
TFIT05250706	1.805.000
TFIT03160404	1.513.000

2002	
TFIT10250112	56.249.500
TFIT07220808	19.954.250
TFIT05140307	6.920.500
TFIT07120209	5.593.250
TFIT05250706	5.404.500

## 3.2 Títulos más transados en el SEN: Valor Nominal por Instrumento

Valor transado en millones de pesos

TFIT03250604	3.780.250
--------------	-----------

### 2003

TFIT05140307	44.800.000
TFIT05250706	35.328.500
TFIT10250112	32.231.500
TFIT03110305	23.971.750
TFIT10260412	6.457.000
TFIT02270505	5.831.000

### 2004

TFIT10260412	120.390.500
TFIT07220808	51.563.000
TFIT02090905	45.608.500
TFIT04091107	38.847.000
TFIT02270505	27.958.500
TFIT05140307	27.708.750

### 2005

TFIT10120914	180.491.750
TFIT04091107	86.370.750
TFIT06120210	70.828.000
TFIT10260412	65.512.750
TFIT02070406	63.898.500
TFIT05100709	48.718.750

### 2006

TFIT15240720	102.585.000
--------------	-------------



## 3.2 Títulos más transados en el SEN: Valor Nominal por Instrumento

Valor transado en millones de pesos

TFIT10120914	69.882.750
TFIT05100709	66.499.000
TFIT03110408	51.312.000
TFIT04091107	50.322.250
TFIT02070406	41.522.750

<b>2007</b>	
TFIT15240720	83.271.000
TFIT03140509	42.293.000
TFIT05100709	33.322.500
TFIT03110408	31.951.500
TFIT05241110	31.223.500
TFIT07220808	27.019.250

<b>2008</b>	
TFIT03140509	176.259.000
TFIT05241110	83.101.500
TFIT15240720	38.675.500
TFIT04180511	28.231.000
TFIT06141113	26.733.500
TFIT10281015	18.546.000

<b>2009</b>	
TFIT06140514	313.915.500
TFIT05241110	291.113.500
TFIT04180511	249.642.000
TFIT04150812	238.357.500
TFIT06141113	225.637.000

## 3.2 Títulos más transados en el SEN: Valor Nominal por Instrumento

Valor transado en millones de pesos

TFIT03140509	107.069.500
--------------	-------------

### 2010

TFIT04180511	223.518.500
TFIT06140514	180.345.000
TFIT04150812	169.795.000
TFIT15240720	63.788.000
TFIT04170413	62.251.000
TFIT06141113	39.383.500

### 2011

TFIT04150812	211.529.500
TFIT06140514	100.054.500
TFIT04170413	62.804.000
TFIT07150616	46.690.500
TFIT16240724	34.743.000
TFIT04180511	30.858.500

### 2012

TFIT06140514	251.195.000
TFIT10281015	185.614.000
TFIT07150616	117.844.500
TFIT11241018	102.726.000
TFIT04150812	78.286.000
TFIT16240724	74.651.500

### 2013

TFIT06140514	131.079.000
--------------	-------------

## 3.2 Títulos más transados en el SEN: Valor Nominal por Instrumento

Valor transado en millones de pesos

TFIT10281015	122.091.000
TFIT07150616	119.085.500
TFIT10040522	47.833.000
TFIT16240724	40.333.000
TFIT06211118	36.664.000

2014	
TFIT07150616	234.132.000
TFIT06110919	94.285.000
TFIT16240724	93.520.000
TFIT06211118	89.731.000
TFIT10281015	79.628.500
TFIT10040522	74.106.000

2015	
TFIT07150616	146.648.000
TFIT06110919	87.264.500
TFIT06211118	85.555.000
TFIT16240724	57.231.500
TFIT15240720	55.912.000
TUVT10100321	23.561.151
TFIT07150616	146.648.000
TFIT06110919	87.264.500
TFIT06211118	85.555.000
TFIT16240724	57.231.500
TFIT15240720	55.912.000
TUVT10100321	23.561.151

### 3.2 Títulos más transados en el SEN: Valor Nominal por Instrumento

Valor transado en millones de pesos

<b>2016</b>	
TFIT06110919	62.932.000
TFIT15240720	56.911.500
TFIT06211118	51.225.000
TFIT10040522	41.090.000
TFIT15260826	39.769.500
TFIT16240724	38.831.500

<b>2017</b>	
TUVT10100321	130.332.530
TFIT10040522	127.401.500
TFIT15240720	105.765.000
TFIT16240724	87.224.000
TFIT15260826	77.913.500
TUVT20040435	77.109.687



BANCO DE LA REPÚBLICA

SUBGERENCIA DE SISTEMAS DE PAGO Y OPERACIÓN BANCARIA

BOLETÍN SISTEMA DE PAGOS EN COLOMBIA - DICIEMBRE DE 2018

### 3.2.1 Títulos Transados en el SEN: Valor Nominal por Instrumento en el 2018

Valor transado en millones de pesos

<b>INSTRUMENTOS TRANSADOS</b>	<b>Enero</b>
TUVT20040435	17.004.796
TFIT10040522	10.244.500
TUVT11170327	8.460.736
TFIT15240720	6.658.500
TFIT16300632	6.436.000
TFIT06110919	5.219.500
TFIT08261125	5.208.000
<b>TOTALES</b>	<b>59.232.032</b>

<b>INSTRUMENTOS TRANSADOS</b>	<b>Febrero</b>
TUVT20040435	11.597.928
TFIT16300632	8.745.500
TUVT11170327	8.166.580
TUVT17230223	8.143.619
TFIT15240720	8.039.500
TFIT16280428	7.310.000
TFIT10040522	7.019.000
<b>TOTALES</b>	<b>59.022.127</b>

### 3.2.1 Títulos Transados en el SEN: Valor Nominal por Instrumento en el 2018

Valor transado en millones de pesos

<b>INSTRUMENTOS TRANSADOS</b>	<b>Marzo</b>
TUVT20040435	10.745.875
TFIT15240720	5.860.500
TUVT17230223	4.287.066
TFIT16300632	4.123.000
TFIT10040522	4.122.000
TUVT11170327	3.547.103
TUVT10100321	3.541.882
<b>TOTALES</b>	<b>36.227.426</b>

<b>INSTRUMENTOS TRANSADOS</b>	<b>Abril</b>
TUVT20040435	25.544.515
TUVT17230223	9.287.595
TUVT11170327	8.519.124
TFIT10040522	5.752.000
TFIT08261125	5.687.500
TFIT15240720	4.488.000
TFIT16300632	3.957.500
<b>TOTALES</b>	<b>63.236.234</b>

<b>INSTRUMENTOS TRANSADOS</b>	<b>Mayo</b>
TUVT17230223	16.176.775
TFIT08261125	12.500.000
TUVT20040435	12.409.085
TUVT11170327	12.077.563
TFIT10040522	7.577.500

### 3.2.1 Títulos Transados en el SEN: Valor Nominal por Instrumento en el 2018

Valor transado en millones de pesos

TFIT15240720	5.806.000
TFIT16240724	5.633.500
TOTALES	72.180.423

<b>INSTRUMENTOS TRANSADOS</b>	<b>Junio</b>
TUVT17230223	26.177.755
TFIT08261125	25.263.500
TUVT11170327	14.114.006
TFIT15240720	7.216.500
TFIT10040522	6.048.000
TFIT16280428	4.736.000
TFIT16300632	4.134.500
TOTALES	87.690.261

<b>INSTRUMENTOS TRANSADOS</b>	<b>Julio</b>
TUVT17230223	92.569.972
TUVT11170327	25.398.013
TFIT08261125	23.709.000
TFIT10040522	6.963.500
TFIT15240720	6.556.000
TFIT16300632	4.967.500
TFIT16240724	4.817.000
TOTALES	164.980.985

<b>INSTRUMENTOS TRANSADOS</b>	<b>Agosto</b>
TUVT17230223	96.862.248

### 3.2.1 Títulos Transados en el SEN: Valor Nominal por Instrumento en el 2018

Valor transado en millones de pesos

TUVT11170327	19.097.464
TFIT08261125	17.128.500
TUVT20040435	13.307.211
TFIT15240720	8.555.500
TFIT10040522	7.401.000
TFIT16300632	6.252.500
TOTALES	168.604.423

<b>INSTRUMENTOS TRANSADOS</b>	<b>Septiembre</b>
TFIT08261125	74.336.000
TUVT17230223	63.499.993
TFIT16300632	23.665.000
TUVT20040435	20.351.452
TFIT16280428	8.301.000
TFIT16240724	7.823.000
TFIT10040522	7.460.000
TOTALES	205.436.445

<b>INSTRUMENTOS TRANSADOS</b>	<b>Octubre</b>
TUVT17230223	230.558.369
TUVT20040435	24.498.425
TFIT08261125	16.140.000
TUVT11170327	13.355.550
TFIT16300632	8.520.000
TFIT16240724	7.604.000
TFIT10040522	5.530.000



### 3.2.1 Títulos Transados en el SEN: Valor Nominal por Instrumento en el 2018

Valor transado en millones de pesos

TOTALES	306.206.344
---------	-------------

<b>INSTRUMENTOS TRANSADOS</b>	<b>Noviembre</b>
TUVT17230223	9.332.765
TFIT16240724	7.461.000
TFIT08261125	7.441.500
TFIT10040522	5.503.500
TFIT16300632	4.715.500
TFIT15240720	4.185.500
TUVT20040435	3.545.976
TOTALES	42.185.741

<b>INSTRUMENTOS TRANSADOS</b>	<b>Diciembre</b>
TFIT10040522	5.389.000
TFIT16240724	4.413.500
TFIT15240720	4.085.500
TFIT08261125	3.262.500
TUVT17230223	2.808.482
TFIT16280428	2.720.500
TFIT06110919	2.237.000
TOTALES	24.916.482