



BANCO DE LA REPÚBLICA

SUBGERENCIA DE SISTEMAS DE PAGO Y OPERACIÓN BANCARIA

BOLETÍN SISTEMA DE PAGOS EN COLOMBIA - DICIEMBRE DE 2017

# 1. INSTRUMENTOS DE PAGO

## 1.1 Saldo de Billetes y Monedas en Circulación

|          |                                    | a. Enero/<br>2017 | b. Febrero/<br>2017 | c. Marzo/<br>2017 | d. Abril/<br>2017 | e. Mayo/<br>2017 | f. Junio/<br>2017 | g. Julio/<br>2017 | h. Agosto/<br>2017 | i. Septiembre/<br>2017 | j. Octubre/<br>2017 | k. Noviembre/<br>2017 | l. Diciembre/<br>2017 |
|----------|------------------------------------|-------------------|---------------------|-------------------|-------------------|------------------|-------------------|-------------------|--------------------|------------------------|---------------------|-----------------------|-----------------------|
| Billetes | Otras denominaciones de bajo valor | 14,88             | 14,88               | 14,88             | 14,88             | 14,88            | 14,88             | 14,88             | 14,88              | 14,88                  | 14,88               | 14,88                 | 14,87                 |
|          | a. 1.000                           | 189,85            | 187,04              | 185,16            | 183,47            | 180,63           | 179,38            | 176,62            | 172,42             | 167,74                 | 165,43              | 161,35                | 159,77                |
|          | b. 2.000                           | 901,24            | 854,49              | 792,34            | 785,14            | 779,72           | 786,41            | 786,15            | 789,21             | 772,32                 | 759,67              | 737,81                | 772,34                |
|          | c. 2.000 Z                         | 65,48             | 86,56               | 117,11            | 142,70            | 174,53           | 208,37            | 231,19            | 243,90             | 263,20                 | 301,41              | 314,36                | 341,24                |
|          | d. 5.000                           | 802,68            | 746,06              | 720,93            | 716,75            | 712,96           | 719,26            | 719,36            | 709,69             | 690,55                 | 692,07              | 675,99                | 723,98                |
|          | f. 5.000 "Y"                       | 86,22             | 104,29              | 115,40            | 130,82            | 154,62           | 184,49            | 203,85            | 224,62             | 245,25                 | 265,67              | 279,22                | 301,24                |
|          | g. 10.000                          | 2.540,72          | 2.372,67            | 2.308,26          | 2.272,71          | 2.248,13         | 2.260,30          | 2.262,14          | 2.246,70           | 2.221,63               | 2.214,94            | 2.261,79              | 2.347,21              |
|          | h. 10.000 V                        | 57,20             | 69,34               | 101,13            | 121,21            | 145,87           | 184,45            | 210,53            | 266,93             | 302,70                 | 386,04              | 498,87                | 636,07                |
|          | i. 20.000                          | 6.417,46          | 5.977,11            | 5.706,91          | 5.548,67          | 5.427,65         | 5.338,06          | 5.244,11          | 5.125,20           | 5.022,29               | 4.933,09            | 4.847,58              | 4.788,57              |
|          | j. 20.000 T                        | 1.459,01          | 1.477,32            | 1.572,99          | 1.605,42          | 1.721,35         | 1.931,58          | 2.068,19          | 2.234,88           | 2.341,78               | 2.588,25            | 2.982,65              | 3.597,89              |
|          | k. 50.000                          | 46.964,24         | 45.398,97           | 44.505,58         | 43.931,21         | 43.389,51        | 43.788,42         | 43.944,02         | 43.647,99          | 43.253,82              | 43.395,34           | 43.815,35             | 45.318,95             |
|          | l. 50.000 S                        | 4.075,58          | 4.138,14            | 4.292,19          | 4.412,68          | 4.523,18         | 5.052,91          | 5.451,23          | 5.942,34           | 6.263,74               | 7.255,59            | 8.836,77              | 11.926,45             |
|          | m. 100.000 R                       | 455,90            | 462,92              | 471,00            | 478,14            | 483,32           | 499,73            | 522,24            | 526,45             | 533,42                 | 625,26              | 757,88                | 991,53                |
|          | <b>Billetes</b>                    | <b>64.030,46</b>  | <b>61.889,79</b>    | <b>60.903,88</b>  | <b>60.343,80</b>  | <b>59.956,35</b> | <b>61.148,24</b>  | <b>61.834,51</b>  | <b>62.145,21</b>   | <b>62.093,32</b>       | <b>63.597,64</b>    | <b>66.184,50</b>      | <b>71.920,11</b>      |
| Monedas  | Otras denominaciones de bajo valor | 87,94             | 88,38               | 88,87             | 88,82             | 89,19            | 89,65             | 89,78             | 90,04              | 90,45                  | 90,92               | 91,55                 | 92,01                 |
|          | a. 100                             | 108,77            | 108,41              | 108,93            | 107,25            | 107,01           | 107,42            | 106,90            | 105,86             | 106,37                 | 106,37              | 106,91                | 105,80                |
|          | b. 100 (N.F.)                      | 79,14             | 80,49               | 82,46             | 84,56             | 85,89            | 87,39             | 88,89             | 90,43              | 91,47                  | 94,16               | 96,49                 | 98,52                 |
|          | c. 200                             | 194,58            | 192,87              | 192,59            | 192,35            | 191,81           | 193,20            | 194,27            | 195,09             | 195,49                 | 195,22              | 196,10                | 194,38                |
|          | d. 200 (N.F.)                      | 145,64            | 147,57              | 150,74            | 154,05            | 156,34           | 158,64            | 159,80            | 160,86             | 163,83                 | 168,59              | 173,03                | 176,22                |
|          | e. 500                             | 718,82            | 720,51              | 726,47            | 733,44            | 737,31           | 745,16            | 753,41            | 762,58             | 772,33                 | 782,73              | 791,86                | 798,28                |
|          | f. 500 (N.F.)                      | 11,91             | 11,91               | 11,91             | 11,91             | 11,91            | 11,91             | 11,91             | 11,91              | 11,91                  | 11,91               | 11,91                 | 11,91                 |
|          | g. 1.000                           | 14,86             | 14,86               | 14,86             | 14,86             | 14,87            | 14,87             | 14,87             | 14,86              | 14,86                  | 14,86               | 14,85                 | 14,85                 |

Valores en Miles de Millones de Pesos

\* Corresponde al saldo de billetes y monedas fuera del Banco Central. Incluye aquellos en poder de los Bancos Comerciales

Fuente: Departamento de Tesorería

|                                   |                    | a. Enero/<br>2017 | b. Febrero/<br>2017 | c. Marzo/<br>2017 | d. Abril/ 2017 | e. Mayo/<br>2017 | f. Junio/ 2017 | g. Julio/ 2017 | h. Agosto/<br>2017 | i. Septiembre/<br>2017 | j. Octubre/<br>2017 | k. Noviembre/<br>2017 | l. Diciembre/<br>2017 |
|-----------------------------------|--------------------|-------------------|---------------------|-------------------|----------------|------------------|----------------|----------------|--------------------|------------------------|---------------------|-----------------------|-----------------------|
| Monedas                           | h. 1.000 (N.F.)    | 513,96            | 519,37              | 528,26            | 538,29         | 547,62           | 561,28         | 573,65         | 587,41             | 601,91                 | 615,69              | 630,73                | 642,43                |
|                                   | i. 5.000           | 0,25              | 0,25                | 0,25              | 0,25           | 0,25             | 0,25           | 0,25           | 0,25               | 0,25                   | 0,25                | 0,25                  | 0,25                  |
|                                   | j. 5.000.00 (M.L.) | 2,49              | 2,49                | 2,49              | 2,49           | 2,49             | 2,49           | 2,49           | 2,49               | 2,49                   | 2,49                | 2,49                  | 2,49                  |
|                                   | Monedas            | 1.878,36          | 1.887,11            | 1.907,83          | 1.928,27       | 1.944,69         | 1.972,26       | 1.996,22       | 2.021,78           | 2.051,36               | 2.083,19            | 2.116,17              | 2.137,14              |
| Billetes y Monedas en Circulación |                    | 65.908,82         | 63.776,90           | 62.811,71         | 62.272,07      | 61.901,04        | 63.120,50      | 63.830,73      | 64.166,99          | 64.144,68              | 65.680,83           | 68.300,67             | 74.057,25             |



BANCO DE LA REPÚBLICA

SUBGERENCIA DE SISTEMAS DE PAGO Y OPERACIÓN BANCARIA

BOLETÍN SISTEMA DE PAGOS EN COLOMBIA - DICIEMBRE DE 2017

## 1.1.1 Efectivo en Poder del Público \*

Valores en Miles de Millones en Pesos

|      | Como proporcion del PIB 1/: | Efectivo en poder del publico**: |
|------|-----------------------------|----------------------------------|
| 1995 | 2,18%                       | 2.069,60                         |
| 1996 | 2,13%                       | 2.411,00                         |
| 1997 | 2,18%                       | 2.981,80                         |
| 1998 | 2,21%                       | 3.492,80                         |
| 1999 | 2,47%                       | 4.202,90                         |
| 2000 | 2,59%                       | 5.391,10                         |
| 2001 | 2,89%                       | 6.529,90                         |
| 2002 | 3,24%                       | 7.950,00                         |
| 2003 | 3,43%                       | 9.334,50                         |
| 2004 | 3,57%                       | 11.000,13                        |
| 2005 | 3,82%                       | 12.998,89                        |
| 2006 | 4,23%                       | 16.254,06                        |
| 2007 | 4,27%                       | 18.401,72                        |
| 2008 | 4,16%                       | 20.003,42                        |
| 2009 | 4,28%                       | 21.788,00                        |
| 2010 | 4,39%                       | 24.041,89                        |
| 2011 | 4,48%                       | 27.609,27                        |
| 2012 | 4,81%                       | 29.621,18                        |
| 2013 | 4,63%                       | 32.725,27                        |
| 2014 | 5,33%                       | 37.645,00                        |
| 2015 | 6,25%                       | 44.390,00                        |
| 2016 | 5,73%                       | 49.474,25                        |

\* Corresponde al concepto de billetes y monedas fuera del sistema financiero que se computa con las estadísticas monetarias como componente de la base monetaria.

\*\* Calculado como promedio anual

1/ Algunos porcentajes fueron modificados como producto de cambios en el PIB informados por el DANE. Se actualiza la serie desde el año 2000, porque el PIB es calculado con base en la metodología del año 2005



BANCO DE LA REPÚBLICA

SUBGERENCIA DE SISTEMAS DE PAGO Y OPERACIÓN BANCARIA

BOLETÍN SISTEMA DE PAGOS EN COLOMBIA - DICIEMBRE DE 2017

## 1.2: Indicadores del Uso de CHEQUES - REPORTE CONSOLIDADO MENSUAL DE CHEQUES Y OTROS TÍTULOS COMPENSADOS - AÑO 2016

Valor en miles de millones de pesos

| MES           | PRIMERA SESIÓN   |         | SEGUNDA SESIÓN |       | % DEVOLUCIONES |         |
|---------------|------------------|---------|----------------|-------|----------------|---------|
|               | (Canje al Cobro) |         | (Devoluciones) |       | CANTIDAD %     | VALOR % |
|               | CANTIDAD         | VALOR   | CANTIDAD       | VALOR |                |         |
| a. Enero      | 1.369.651        | 21.134  | 67.541         | 690   | 4,93 %         | 3,26 %  |
| b. Febrero    | 1.590.884        | 22.581  | 76.546         | 738   | 4,81 %         | 3,27 %  |
| c. Marzo      | 1.518.537        | 22.493  | 77.639         | 740   | 5,11 %         | 3,29 %  |
| d. Abril      | 1.561.017        | 25.031  | 77.936         | 967   | 4,99 %         | 3,86 %  |
| e. Mayo       | 1.531.573        | 23.554  | 77.921         | 727   | 5,09 %         | 3,09 %  |
| f. Junio      | 1.588.895        | 23.112  | 77.976         | 766   | 4,91 %         | 3,31 %  |
| g. Julio      | 1.456.505        | 20.452  | 72.355         | 628   | 4,97 %         | 3,07 %  |
| h. Agosto     | 1.576.851        | 22.340  | 78.761         | 692   | 4,99 %         | 3,10 %  |
| i. Septiembre | 1.476.580        | 21.854  | 75.983         | 652   | 5,15 %         | 2,99 %  |
| j. Octubre    | 1.417.052        | 20.234  | 71.409         | 594   | 5,04 %         | 2,93 %  |
| k. Noviembre  | 1.430.131        | 20.444  | 71.581         | 721   | 5,01 %         | 3,53 %  |
| l. Diciembre  | 1.576.045        | 24.780  | 74.894         | 772   | 4,75 %         | 3,11 %  |
| TOTAL         | 18.093.721       | 268.009 | 900.542        | 8.687 | 4,98 %         | 3,24 %  |

\* Como proporción del canje al cobro, (devoluciones / canje al cobro)

Fuente: Departamento de Sistemas de Pago



BANCO DE LA REPÚBLICA

SUBGERENCIA DE SISTEMAS DE PAGO Y OPERACIÓN BANCARIA

BOLETÍN SISTEMA DE PAGOS EN COLOMBIA - DICIEMBRE DE 2017

## 1.2: Indicadores del Uso de CHEQUES - REPORTE CONSOLIDADO MENSUAL DE CHEQUES Y OTROS TÍTULOS COMPENSADOS - AÑO 2017

Valor en miles de millones de pesos

| MES           | PRIMERA SESIÓN   |         | SEGUNDA SESIÓN |       | % DEVOLUCIONES |         |
|---------------|------------------|---------|----------------|-------|----------------|---------|
|               | (Canje al Cobro) |         | (Devoluciones) |       | CANTIDAD %     | VALOR % |
|               | CANTIDAD         | VALOR   | CANTIDAD       | VALOR |                |         |
| a. Enero      | 1.250.700        | 19.016  | 61.840         | 540   | 4,94 %         | 2,84 %  |
| b. Febrero    | 1.281.209        | 19.133  | 63.557         | 685   | 4,96 %         | 3,58 %  |
| c. Marzo      | 1.423.096        | 21.208  | 68.840         | 1.069 | 4,84 %         | 5,04 %  |
| d. Abril      | 1.164.698        | 17.853  | 59.664         | 519   | 5,12 %         | 2,91 %  |
| e. Mayo       | 1.352.109        | 20.444  | 69.833         | 635   | 5,16 %         | 3,11 %  |
| f. Junio      | 1.307.235        | 20.159  | 67.246         | 572   | 5,14 %         | 2,84 %  |
| g. Julio      | 1.300.181        | 18.765  | 66.855         | 612   | 5,14 %         | 3,26 %  |
| h. Agosto     | 1.293.635        | 19.424  | 65.753         | 601   | 5,08 %         | 3,09 %  |
| i. Septiembre | 1.201.777        | 19.211  | 57.958         | 559   | 4,82 %         | 2,91 %  |
| j. Octubre    | 1.248.827        | 19.380  | 61.893         | 538   | 4,96 %         | 2,77 %  |
| k. Noviembre  | 1.199.698        | 19.783  | 59.309         | 531   | 4,94 %         | 2,68 %  |
| l. Diciembre  | 1.261.780        | 23.199  | 60.388         | 601   | 4,79 %         | 2,59 %  |
| TOTAL         | 15.284.945       | 237.573 | 763.136        | 7.462 | 4,99 %         | 3,14 %  |

\* Como proporción del canje al cobro, (devoluciones / canje al cobro)

Fuente: Departamento de Sistemas de Pago



BANCO DE LA REPÚBLICA

SUBGERENCIA DE SISTEMAS DE PAGO Y OPERACIÓN BANCARIA

BOLETÍN SISTEMA DE PAGOS EN COLOMBIA - DICIEMBRE DE 2017

## 1.3: Indicadores del Uso de CHEQUES: REPORTE CONSOLIDADO ANUAL DE TÍTULOS VALORES COMPENSADOS

Valor en miles de millones de pesos

| AÑO  | PRIMERA SESIÓN   |         | SEGUNDA SESIÓN |        | % DEVOLUCIONES |         |
|------|------------------|---------|----------------|--------|----------------|---------|
|      | (Canje al Cobro) |         | (Devoluciones) |        | CANTIDAD %     | VALOR % |
|      | CANTIDAD         | VALOR   | CANTIDAD       | VALOR  |                |         |
| 1995 | 215.732.215      | 495.390 | 16.158.526     | 13.472 | 7,49 %         | 2,72 %  |
| 1996 | 212.486.746      | 531.509 | 22.635.079     | 20.270 | 10,65 %        | 3,81 %  |
| 1997 | 194.850.956      | 647.135 | 14.216.431     | 15.283 | 7,30 %         | 2,36 %  |
| 1998 | 173.214.524      | 685.864 | 12.367.343     | 18.401 | 7,14 %         | 2,68 %  |
| 1999 | 124.935.570      | 363.686 | 9.510.884      | 12.876 | 7,61 %         | 3,54 %  |
| 2000 | 99.755.905       | 341.262 | 5.683.129      | 9.342  | 5,70 %         | 2,74 %  |
| 2001 | 81.039.291       | 305.282 | 4.185.186      | 8.355  | 5,16 %         | 2,74 %  |
| 2002 | 76.611.375       | 308.937 | 3.872.516      | 8.478  | 5,05 %         | 2,74 %  |
| 2003 | 71.710.425       | 311.567 | 3.761.024      | 8.511  | 5,24 %         | 2,73 %  |
| 2004 | 65.590.278       | 321.024 | 3.387.993      | 8.055  | 5,17 %         | 2,51 %  |
| 2005 | 59.817.479       | 332.125 | 3.034.376      | 8.147  | 5,07 %         | 2,45 %  |
| 2006 | 60.510.743       | 373.972 | 3.055.848      | 9.647  | 5,05 %         | 2,58 %  |
| 2007 | 55.536.569       | 404.645 | 3.222.322      | 11.746 | 5,80 %         | 2,90 %  |
| 2008 | 48.337.437       | 400.634 | 3.144.250      | 11.697 | 6,50 %         | 2,92 %  |
| 2009 | 40.647.982       | 393.212 | 2.596.566      | 11.091 | 6,39 %         | 2,82 %  |
| 2010 | 36.343.795       | 389.768 | 2.057.312      | 9.888  | 5,66 %         | 2,54 %  |
| 2011 | 33.292.130       | 360.922 | 1.755.070      | 9.914  | 5,27 %         | 2,75 %  |
| 2012 | 29.489.131       | 326.056 | 1.606.946      | 9.650  | 5,45 %         | 2,96 %  |
| 2013 | 26.166.386       | 299.225 | 1.421.332      | 9.420  | 5,43 %         | 3,15 %  |
| 2014 | 23.853.920       | 293.048 | 1.240.135      | 9.149  | 5,20 %         | 3,12 %  |
| 2015 | 20.934.402       | 285.431 | 1.049.481      | 8.625  | 5,01 %         | 3,02 %  |

Corresponde a títulos valores compensados hasta:

Diciembre de 2017

Fuente: Departamento de Sistemas de Pago

# 1.3: Indicadores del Uso de CHEQUES: REPORTE CONSOLIDADO ANUAL DE TÍTULOS VALORES COMPENSADOS

Valor en miles de millones de pesos

| AÑO  | PRIMERA SESIÓN   |         | SEGUNDA SESIÓN |       | % DEVOLUCIONES |         |
|------|------------------|---------|----------------|-------|----------------|---------|
|      | (Canje al Cobro) |         | (Devoluciones) |       | CANTIDAD %     | VALOR % |
|      | CANTIDAD         | VALOR   | CANTIDAD       | VALOR |                |         |
| 2016 | 18.093.721       | 268.009 | 900.542        | 8.687 | 4,98 %         | 3,24 %  |
| 2017 | 15.284.945       | 237.573 | 763.136        | 7.462 | 4,99 %         | 3,14 %  |



BANCO DE LA REPÚBLICA

SUBGERENCIA DE SISTEMAS DE PAGO Y OPERACIÓN BANCARIA

BOLETÍN SISTEMA DE PAGOS EN COLOMBIA - DICIEMBRE DE 2017

### 1.3.1: Indicadores del Uso de CHEQUES en Pesos Constantes: VALORES PRESENTADOS AL COBRO EXPRESADOS EN PESOS CONSTANTES

Valor en miles de millones de pesos

| AÑO  | CANJE AL COBRO |             |
|------|----------------|-------------|
|      | VALOR *        | VARIACION * |
| 1995 | 2.115.398      | 0,00 %      |
| 1996 | 1.866.367      | -11,77 %    |
| 1997 | 1.930.407      | 3,43 %      |
| 1998 | 1.753.435      | -9,17 %     |
| 1999 | 851.153        | -51,46 %    |
| 2000 | 734.382        | -13,72 %    |
| 2001 | 610.290        | -16,90 %    |
| 2002 | 577.202        | -5,42 %     |
| 2003 | 546.666        | -5,29 %     |
| 2004 | 533.973        | -2,32 %     |
| 2005 | 526.819        | -1,34 %     |
| 2006 | 567.746        | 7,77 %      |
| 2007 | 581.239        | 2,38 %      |
| 2008 | 534.446        | -8,05 %     |
| 2009 | 514.260        | -3,78 %     |
| 2010 | 494.109        | -3,92 %     |
| 2011 | 441.109        | -10,73 %    |
| 2012 | 389.016        | -11,81 %    |
| 2013 | 350.207        | -9,98 %     |
| 2014 | 330.873        | -5,52 %     |
| 2015 | 301.837        | -8,78 %     |
| 2016 | 268.009        | -11,21 %    |

\* Datos indexados con el IPC anual

Fuente: Departamento de Sistemas de Pago





BANCO DE LA REPÚBLICA

SUBGERENCIA DE SISTEMAS DE PAGO Y OPERACIÓN BANCARIA

BOLETÍN SISTEMA DE PAGOS EN COLOMBIA - DICIEMBRE DE 2017

## 1.4 Indicadores del Uso de CHEQUES: COMPOSICIÓN DEL CANJE INTERBANCARIO

|                     | \$0-\$100.000 |           | \$100.000-\$300.000 |            | \$300.000-\$500.000 |            | \$500.000-\$1.000.000 |              | >\$1.000.000 |                | TOTAL         |                |
|---------------------|---------------|-----------|---------------------|------------|---------------------|------------|-----------------------|--------------|--------------|----------------|---------------|----------------|
|                     | CANTIDAD 1/   | VALOR 2/  | CANTIDAD 1/         | VALOR 2/   | CANTIDAD 1/         | VALOR 2/   | CANTIDAD 1/           | VALOR 2/     | CANTIDAD 1/  | VALOR 2/       | CANTIDAD 1/   | VALOR 2/       |
| *. Promedio/ 2016   | 31            | 2         | 116                 | 23         | 113                 | 46         | 201                   | 150          | 864          | 19.494         | 1.330         | 19.784         |
| a. Enero/ 2017      | 24            | 1         | 92                  | 19         | 91                  | 37         | 163                   | 122          | 730          | 16.573         | 1.100         | 16.752         |
| b. Febrero/ 2017    | 25            | 2         | 95                  | 19         | 93                  | 38         | 169                   | 126          | 751          | 16.745         | 1.132         | 16.930         |
| c. Marzo/ 2017      | 29            | 2         | 105                 | 21         | 103                 | 42         | 185                   | 138          | 831          | 18.205         | 1.253         | 18.407         |
| d. Abril/ 2017      | 23            | 1         | 86                  | 18         | 87                  | 35         | 152                   | 114          | 680          | 15.503         | 1.028         | 15.672         |
| e. Mayo/ 2017       | 27            | 2         | 100                 | 21         | 99                  | 40         | 177                   | 132          | 793          | 17.931         | 1.196         | 18.126         |
| f. Junio/ 2017      | 27            | 2         | 94                  | 19         | 92                  | 37         | 170                   | 128          | 770          | 17.575         | 1.153         | 17.762         |
| g. Julio/ 2017      | 23            | 1         | 91                  | 19         | 92                  | 38         | 175                   | 131          | 765          | 16.264         | 1.147         | 16.452         |
| h. Agosto/ 2017     | 22            | 1         | 92                  | 19         | 93                  | 37         | 169                   | 127          | 763          | 16.768         | 1.139         | 16.952         |
| i. Septiembre/ 2017 | 20            | 1         | 81                  | 16         | 80                  | 32         | 146                   | 109          | 669          | 15.763         | 1.059         | 16.737         |
| j. Octubre/ 2017    | 21            | 1         | 89                  | 19         | 89                  | 36         | 161                   | 121          | 738          | 16.906         | 1.100         | 17.082         |
| k. Noviembre/ 2017  | 21            | 1         | 85                  | 17         | 85                  | 34         | 154                   | 115          | 713          | 17.362         | 1.056         | 17.531         |
| l. Diciembre/ 2017  | 20            | 1         | 84                  | 17         | 84                  | 34         | 160                   | 120          | 763          | 20.369         | 1.111         | 20.541         |
| <b>TOTAL</b>        | <b>313</b>    | <b>18</b> | <b>1.210</b>        | <b>247</b> | <b>1.201</b>        | <b>486</b> | <b>2.182</b>          | <b>1.633</b> | <b>9.832</b> | <b>225.458</b> | <b>14.804</b> | <b>228.728</b> |

1/ Miles de unidades; 2/ Miles de millones

Los datos corresponden a lo presentado por el Sistema de Compensación Electrónica de Cheques CEDEC, que corresponde a cerca del 90% del canje total a nivel nacional

Fuente: Departamento de Sistemas de Pago



BANCO DE LA REPÚBLICA

SUBGERENCIA DE SISTEMAS DE PAGO Y OPERACIÓN BANCARIA

BOLETÍN SISTEMA DE PAGOS EN COLOMBIA - DICIEMBRE DE 2017

## 1.4.1 Indicadores del Uso de CHEQUES: COMPOSICIÓN PORCENTUAL DEL CANJE INTERBANCARIO

|                     | \$0-\$100.000 |        | \$100.000-\$300.000 |        | \$300.000-\$500.000 |        | \$500.000-\$1.000.000 |        | >\$1.000.000 |         | TOTAL    |          |
|---------------------|---------------|--------|---------------------|--------|---------------------|--------|-----------------------|--------|--------------|---------|----------|----------|
|                     | CANTIDAD      | VALOR  | CANTIDAD            | VALOR  | CANTIDAD            | VALOR  | CANTIDAD              | VALOR  | CANTIDAD     | VALOR   | CANTIDAD | VALOR    |
| *. Promedio/ 2016   | 2,35 %        | 0,00 % | 8,73 %              | 0,09 % | 8,54 %              | 0,19 % | 15,06 %               | 0,75 % | 64,99 %      | 98,45 % | 100,00 % | 100,00 % |
| a. Enero/ 2017      | 2,00 %        | 0,00 % | 8,00 %              | 0,00 % | 8,00 %              | 0,00 % | 15,00 %               | 1,00 % | 66,00 %      | 98,00 % | 100,00 % | 100,00 % |
| b. Febrero/ 2017    | 2,20 %        | 0,00 % | 8,30 %              | 0,10 % | 8,10 %              | 0,20 % | 14,90 %               | 0,70 % | 66,39 %      | 98,60 % | 100,00 % | 100,00 % |
| c. Marzo/ 2017      | 2,30 %        | 0,00 % | 8,40 %              | 0,10 % | 8,20 %              | 0,20 % | 14,80 %               | 0,80 % | 66,29 %      | 99,10 % | 100,00 % | 100,00 % |
| d. Abril/ 2017      | 2,20 %        | 0,00 % | 8,39 %              | 0,10 % | 8,50 %              | 0,20 % | 14,80 %               | 0,70 % | 66,21 %      | 98,70 % | 100,00 % | 100,00 % |
| e. Mayo/ 2017       | 2,20 %        | 0,00 % | 8,40 %              | 0,10 % | 8,20 %              | 0,20 % | 14,80 %               | 0,70 % | 66,30 %      | 99,20 % | 100,00 % | 100,00 % |
| f. Junio/ 2017      | 2,30 %        | 0,00 % | 8,20 %              | 0,10 % | 8,00 %              | 0,20 % | 14,80 %               | 0,70 % | 66,70 %      | 98,70 % | 100,00 % | 100,00 % |
| g. Julio/ 2017      | 2,00 %        | 0,00 % | 7,90 %              | 0,10 % | 8,10 %              | 0,20 % | 15,20 %               | 0,80 % | 66,79 %      | 98,69 % | 100,00 % | 100,00 % |
| h. Agosto/ 2017     | 1,90 %        | 0,00 % | 8,00 %              | 0,10 % | 8,10 %              | 0,20 % | 14,90 %               | 0,70 % | 67,00 %      | 99,20 % | 100,00 % | 100,00 % |
| i. Septiembre/ 2017 | 1,90 %        | 0,00 % | 7,60 %              | 0,10 % | 7,50 %              | 0,20 % | 13,80 %               | 0,70 % | 63,10 %      | 94,30 % | 100,00 % | 100,00 % |
| j. Octubre/ 2017    | 1,90 %        | 0,00 % | 8,10 %              | 0,10 % | 8,10 %              | 0,20 % | 14,70 %               | 0,70 % | 67,11 %      | 99,30 % | 100,00 % | 100,00 % |
| k. Noviembre/ 2017  | 1,90 %        | 0,00 % | 8,10 %              | 0,10 % | 8,00 %              | 0,20 % | 14,60 %               | 0,70 % | 67,41 %      | 99,20 % | 100,00 % | 100,00 % |
| l. Diciembre/ 2017  | 1,80 %        | 0,00 % | 7,50 %              | 0,10 % | 7,60 %              | 0,20 % | 14,40 %               | 0,60 % | 68,63 %      | 99,40 % | 100,00 % | 100,00 % |
| Promedio mes        | 2,07 %        | 0,00 % | 8,12 %              | 0,09 % | 8,07 %              | 0,18 % | 14,75 %               | 0,73 % | 66,38 %      | 98,53 % | 100,00 % | 100,00 % |



BANCO DE LA REPÚBLICA

SUBGERENCIA DE SISTEMAS DE PAGO Y OPERACIÓN BANCARIA

BOLETÍN SISTEMA DE PAGOS EN COLOMBIA - DICIEMBRE DE 2017

## 1.5 Indicadores del Uso: TRANSFERENCIAS ELECTRÓNICAS INTERBANCARIAS BANCO DE LA REPÚBLICA \*

### Transferencias Interbancarias / Bajo Valor CENIT:

|                              | *. Promedio/<br>2016 | b. Enero/<br>2017 | c. Febrero/<br>2017 | d. Marzo/<br>2017 | e. Abril/ 2017 | f. Mayo/ 2017 | g. Junio/<br>2017 | h. Julio/ 2017 | i. Agosto/<br>2017 | j. Septiembre/<br>2017 | k. Octubre/<br>2017 | l. Noviembre/<br>2017 | m. Diciembre/<br>2017 | n. Total/ 2017 |
|------------------------------|----------------------|-------------------|---------------------|-------------------|----------------|---------------|-------------------|----------------|--------------------|------------------------|---------------------|-----------------------|-----------------------|----------------|
| Valor (en miles de millones) | 14.982               | 17.220            | 14.355              | 15.110            | 13.228         | 13.830        | 18.786            | 15.734         | 14.176             | 15.876                 | 14.129              | 18.905                | 21.690                | 193.039        |
| Volumen                      | 932.973              | 736.834           | 852.206             | 949.943           | 849.254        | 976.600       | 995.028           | 993.970        | 993.817            | 993.141                | 1.037.986           | 1.068.986             | 1.306.769             | 11.754.534     |

### Transferencias Interbancarias / Alto Valor CUD:

|                              | *. Promedio/<br>2016 | a. Enero/<br>2017 | b. Febrero/<br>2017 | c. Marzo/<br>2017 | d. Abril/ 2017 | e. Mayo/<br>2017 | f. Junio/ 2017 | g. Julio/ 2017 | h. Agosto/<br>2017 | i. Septiembre/<br>2017 | j. Octubre/<br>2017 | k. Noviembre/<br>2017 | l. Diciembre/<br>2017 | n. Total/ 2017 |
|------------------------------|----------------------|-------------------|---------------------|-------------------|----------------|------------------|----------------|----------------|--------------------|------------------------|---------------------|-----------------------|-----------------------|----------------|
| Valor (en miles de millones) | 1.067.672            | 1.028.925         | 1.203.191           | 1.165.023         | 986.561        | 1.200.333        | 1.150.726      | 1.029.016      | 1.311.935          | 979.388                | 1.497.717           | 991.826               | 949.417               | 13.494.058     |
| Volumen                      | 144.292              | 144.752           | 150.147             | 163.449           | 129.068        | 165.994          | 157.342        | 135.055        | 164.987            | 156.566                | 159.582             | 152.353               | 133.387               | 1.812.682      |

\* Transferencias entre diferentes entidades

Fuente: Departamento de Sistemas de Pago



BANCO DE LA REPÚBLICA

SUBGERENCIA DE SISTEMAS DE PAGO Y OPERACIÓN BANCARIA

BOLETÍN SISTEMA DE PAGOS EN COLOMBIA - DICIEMBRE DE 2017

## Tabla 1.6: Uso de Transferencias Electrónicas Interbancarias de Alto Valor - CUD: DISTRIBUCIÓN HISTÓRICA DE LAS TRANSACCIONES

Valores en miles de millones de pesos

|      |         | DCV       | Depósitos Remunerados | Otras Operaciones 1/ | Transferencias de Fondos | Total     |
|------|---------|-----------|-----------------------|----------------------|--------------------------|-----------|
| 2001 | Valor   | 764.681   | 0                     | 114.580              | 566.913                  | 1.446.174 |
| 2001 | Volumen | 268.605   | 0                     | 83.333               | 368.234                  | 720.172   |
| 2002 | Valor   | 1.203.352 | 0                     | 288.108              | 738.940                  | 2.230.400 |
| 2002 | Volumen | 390.741   | 0                     | 98.109               | 430.414                  | 919.264   |
| 2003 | Valor   | 1.483.361 | 0                     | 75.990               | 896.821                  | 2.456.172 |
| 2003 | Volumen | 467.128   | 0                     | 74.241               | 526.475                  | 1.067.844 |
| 2004 | Valor   | 2.344.126 | 0                     | 58.193               | 1.182.799                | 3.585.117 |
| 2004 | Volumen | 749.899   | 0                     | 120.339              | 676.812                  | 1.547.050 |
| 2005 | Valor   | 3.380.535 | 0                     | 110.741              | 1.593.336                | 5.084.612 |
| 2005 | Volumen | 1.106.285 | 0                     | 187.375              | 812.468                  | 2.106.128 |
| 2006 | Valor   | 3.907.168 | 0                     | 112.501              | 1.861.245                | 5.880.914 |
| 2006 | Volumen | 1.290.744 | 0                     | 172.733              | 876.333                  | 2.339.810 |
| 2007 | Valor   | 2.941.384 | 0                     | 133.374              | 2.035.885                | 5.110.643 |
| 2007 | Volumen | 724.188   | 0                     | 245.015              | 915.857                  | 1.885.060 |
| 2008 | Valor   | 3.671.332 | 0                     | 192.676              | 2.165.752                | 6.029.760 |
| 2008 | Volumen | 502.608   | 0                     | 230.710              | 996.940                  | 1.730.258 |

1/ Corresponde a afectaciones débito a las cuentas, tales como COMPENSACIÓN INTERBANCARIA, IVA, GMF, COMISIONES, entre otras, originadas en el Sistema de Cuentas de Depósito CUD

2/ Corresponde a valores y volumen transados hasta: Diciembre de 2017

Fuente: Departamento de Sistemas de Pago

# Tabla 1.6: Uso de Transferencias Electrónicas Interbancarias de Alto Valor - CUD: DISTRIBUCIÓN HISTÓRICA DE LAS TRANSACCIONES

Valores en miles de millones de pesos

|      |            | DCV       | Depósitos Remunerados | Otras Operaciones 1/ | Transferencias de Fondos | Total      |
|------|------------|-----------|-----------------------|----------------------|--------------------------|------------|
| 2009 | Valor      | 5.205.444 | 0                     | 218.705              | 2.540.481                | 7.964.630  |
| 2009 | Volumen    | 870.175   | 0                     | 142.480              | 999.825                  | 2.012.480  |
| 2010 | Valor      | 3.826.328 | 1.416.201             | 218.960              | 2.704.155                | 8.165.644  |
| 2010 | Volumen    | 812.029   | 34.889                | 112.567              | 1.131.517                | 2.091.002  |
| 2011 | Valor      | 3.761.018 | 1.972.741             | 207.374              | 2.589.096                | 8.530.229  |
| 2011 | Volumen    | 624.593   | 40.964                | 128.678              | 1.041.627                | 1.835.862  |
| 2012 | Valor      | 4.271.010 | 2.124.589             | 229.309              | 2.751.999                | 9.376.907  |
| 2012 | Volumen    | 666.954   | 26.506                | 127.166              | 1.046.402                | 1.867.028  |
| 2013 | Valor      | 3.799.200 | 1.519.107             | 237.551              | 2.872.499                | 8.428.357  |
| 2013 | Volumen    | 562.825   | 17.924                | 119.441              | 846.169                  | 1.546.359  |
| 2014 | Valor      | 4.302.299 | 1.361.606             | 236.295              | 2.865.171                | 8.765.371  |
| 2014 | Volumen    | 650.636   | 17.307                | 208.513              | 829.708                  | 1.706.164  |
| 2015 | Valor      | 5.002.021 | 1.656.804             | 261.361              | 3.228.985                | 10.149.171 |
| 2015 | Volumen    | 545.182   | 15.983                | 237.775              | 872.064                  | 1.671.004  |
| 2016 | Valor      | 4.496.636 | 4.132.374             | 311.544              | 3.871.508                | 12.812.062 |
| 2016 | Volumen    | 489.252   | 24.198                | 220.845              | 997.207                  | 1.731.502  |
| 2017 | Valor /2   | 5.669.277 | 3.421.110             | 354.446              | 4.049.225                | 13.494.058 |
| 2017 | Volumen /2 | 629.556   | 21.451                | 193.188              | 968.487                  | 1.812.682  |

1/ Corresponde a afectaciones débito a las cuentas, tales como COMPENSACIÓN INTERBANCARIA, IVA, GMF, COMISIONES, entre otras, originadas en el Sistema de Cuentas de Depósito CUD

2/ Corresponde a valores y volumen transados hasta: Diciembre de 2017

Fuente: Departamento de Sistemas de Pago



BANCO DE LA REPÚBLICA

SUBGERENCIA DE SISTEMAS DE PAGO Y OPERACIÓN BANCARIA

BOLETÍN SISTEMA DE PAGOS EN COLOMBIA - DICIEMBRE DE 2017

## Tabla 1.7: Uso de Transferencias Electrónicas Interbancarias de Alto Valor - CUD: DISTRIBUCIÓN DE LAS TRANSACCIONES SEGÚN CONCEPTO

Valor en miles de millones de pesos

|                   |         | OPERACIONES DCV 1/ |                                      |                        |                      |                             |                                  |                   |                      |                            |              | OTRAS OPERA<br>9/ | DEPOSITOS<br>REMUNERADOS | TRANSFE. DE<br>FONDOS 10/ | TOTAL   |           |
|-------------------|---------|--------------------|--------------------------------------|------------------------|----------------------|-----------------------------|----------------------------------|-------------------|----------------------|----------------------------|--------------|-------------------|--------------------------|---------------------------|---------|-----------|
|                   |         | INVERSIÓN 2/       | PAGO DE<br>CAPITAL E<br>INTERESES 3/ | REPO ENTRE<br>TERCEROS | REPOS<br>REVERSA BRC | RETROCESIÓN<br>REPOS BRC 4/ | RETROCESIÓN<br>SIMULTANEAS<br>5/ | SIMULTANEAS<br>6/ | COMPRA/<br>VENTAS 7/ | TRASF.<br>TEMP.<br>VALORES | OTROS DCV 8/ |                   |                          |                           |         | SUBTOTAL  |
| a. Promedio/ 2016 | Valor   | 4.039              | 2.499                                | 559                    | 0                    | 92.719                      | 98.268                           | 97.627            | 78.845               | 0                          | 164          | 374.720           | 25.962                   | 344.364                   | 322.626 | 1.067.672 |
| a. Promedio/ 2016 | Volumen | 395                | 515                                  | 20                     | 0                    | 1.109                       | 5.675                            | 5.549             | 27.172               | 0                          | 336          | 40.771            | 18.404                   | 2.016                     | 83.101  | 144.292   |
| b. Enero/ 2017    | Valor   | 4.695              | 192                                  | 408                    | 0                    | 66.223                      | 107.294                          | 108.944           | 106.026              | 0                          | 87           | 393.869           | 30.319                   | 295.452                   | 309.285 | 1.028.925 |
| b. Enero/ 2017    | Volumen | 405                | 714                                  | 21                     | 0                    | 883                         | 6.800                            | 6.877             | 31.137               | 0                          | 534          | 47.371            | 20.140                   | 1.942                     | 75.299  | 144.752   |
| c. Febrero/ 2017  | Valor   | 4.248              | 733                                  | 375                    | 0                    | 91.680                      | 119.744                          | 118.208           | 109.484              | 0                          | 3            | 444.475           | 26.733                   | 403.216                   | 328.767 | 1.203.191 |
| c. Febrero/ 2017  | Volumen | 443                | 184                                  | 20                     | 0                    | 1.098                       | 7.484                            | 7.439             | 33.333               | 0                          | 490          | 50.491            | 17.554                   | 2.150                     | 79.952  | 150.147   |
| d. Marzo/ 2017    | Valor   | 4.909              | 1.015                                | 366                    | 0                    | 82.984                      | 133.524                          | 133.569           | 107.278              | 0                          | 12           | 463.657           | 28.430                   | 295.140                   | 377.796 | 1.165.023 |
| d. Marzo/ 2017    | Volumen | 375                | 299                                  | 22                     | 0                    | 1.019                       | 8.020                            | 7.920             | 33.817               | 0                          | 518          | 51.990            | 19.164                   | 1.952                     | 90.343  | 163.449   |
| e. Abril/ 2017    | Valor   | 5.340              | 1.599                                | 261                    | 0                    | 62.443                      | 103.428                          | 101.862           | 91.228               | 0                          | 42           | 366.203           | 24.321                   | 293.769                   | 302.268 | 986.561   |
| e. Abril/ 2017    | Volumen | 353                | 805                                  | 18                     | 0                    | 774                         | 6.249                            | 6.232             | 25.315               | 0                          | 451          | 40.197            | 16.683                   | 1.701                     | 70.487  | 129.068   |
| f. Mayo/ 2017     | Valor   | 6.465              | 12.120                               | 304                    | 0                    | 143.346                     | 112.612                          | 115.408           | 132.802              | 0                          | 194          | 523.251           | 26.794                   | 297.346                   | 352.942 | 1.200.333 |
| f. Mayo/ 2017     | Volumen | 537                | 498                                  | 21                     | 0                    | 1.452                       | 7.825                            | 7.721             | 37.962               | 0                          | 563          | 56.579            | 18.899                   | 1.815                     | 88.701  | 165.994   |
| g. Junio/ 2017    | Valor   | 4.490              | 7.611                                | 302                    | 0                    | 71.999                      | 149.215                          | 147.372           | 110.599              | 0                          | 118          | 491.706           | 32.274                   | 271.609                   | 355.137 | 1.150.726 |
| g. Junio/ 2017    | Volumen | 381                | 220                                  | 20                     | 0                    | 1.043                       | 9.048                            | 8.912             | 31.044               | 0                          | 537          | 51.205            | 16.609                   | 1.739                     | 87.789  | 157.342   |
| h. Julio/ 2017    | Valor   | 4.088              | 5.167                                | 286                    | 0                    | 84.686                      | 136.497                          | 136.205           | 95.214               | 0                          | 33           | 462.176           | 28.151                   | 227.411                   | 311.278 | 1.029.016 |
| h. Julio/ 2017    | Volumen | 470                | 970                                  | 19                     | 0                    | 855                         | 8.074                            | 8.051             | 29.184               | 0                          | 510          | 48.133            | 13.268                   | 1.540                     | 72.114  | 135.055   |

1/ Corresponde a transferencias de fondos en el Sistema de Cuentas de Depósito CUD, originadas por transacciones con títulos valores en el DCV

2/ Corresponde a las colocaciones de títulos que efectivamente implicaron erogaciones de recursos. No incluye BRC, ni reinversiones en TDA, ni deducciones por retenciones en la fuente, ni operaciones de manejo de deuda, ni rendimientos por descuento ni por diferencia en cambio, CERT, TES de sentencias judiciales, Bonos Agrarios y de Valor Constante, entre otros

3/ Corresponde al dinero efectivamente pagado en el CUD por este concepto, excluyendo la sustitución de títulos por canje de deuda, las capitalizaciones, descuentos y diferencias en cambio, los pagos por inversiones BR y los impuestos retenidos sobre rendimientos

4/ Incluye repos entre terceros y con el BR (overnight e intradía). No incluye el valor de los préstamos por encadenamientos de repos pero su los intereses. Tampoco incluye operaciones cruzadas.

5/ Corresponde a las retrocesiones u operaciones de regreso de las simultáneas realizadas en sistemas de negociación, de registro incluidas directamente en línea en el DCV por los depositantes directos. Las retrosimultáneas son realizadas automáticamente por el Depósito.

6/ Corresponde al valor liquidado de las simultáneas bajo la modalidad de entrega contra pago. No incluye operaciones cruzadas, ni las operaciones del BR o del MHCPDTN.

7/ Corresponde al valor liquidado de las compraventas bajo la modalidad de entrega contra pago. No incluye operaciones cruzadas, ni las operaciones del BR o del MHCPDTN.

8/ Corresponde a débitos a las Cuentas de Depósito originados en el DCV por constitución de Depósitos Remunerados (incluida la DGCPNTN), cobro de intereses de repos activos encadenados, cobro de tarifas, aportes producto IBR, cobro de GMF.

9/ Corresponde a débitos a las Cuentas de Depósito originados en aplicativos corporativos tales como CENIT, CEDEC, JANO-Embargos, SOI, SIC, MASTER entre otros así como cobro de GMF, Tarifas y ajustes.

10/ Corresponde a transferencias de fondos en el CUD, originadas directamente por la entidad

Fuente: Departamento de Sistemas de Pago

# Tabla 1.7: Uso de Transferencias Electrónicas Interbancarias de Alto Valor - CUD: DISTRIBUCIÓN DE LAS TRANSACCIONES SEGÚN CONCEPTO

Valor en miles de millones de pesos

|                  |         | OPERACIONES DCV 1/ |                                |                     |                   |                          |                            |                |                   |                      |              |           | OTRAS OPERA 9/ | DEPOSITOS REMUNERADOS | TRANSFE. DE FONDOS 10/ | TOTAL      |
|------------------|---------|--------------------|--------------------------------|---------------------|-------------------|--------------------------|----------------------------|----------------|-------------------|----------------------|--------------|-----------|----------------|-----------------------|------------------------|------------|
|                  |         | INVERSIÓN 2/       | PAGO DE CAPITAL E INTERESES 3/ | REPO ENTRE TERCEROS | REPOS REVERSA BRC | RETROCESIÓN REPOS BRC 4/ | RETROCESIÓN SIMULTANEAS 5/ | SIMULTANEAS 6/ | COMPRA/ VENTAS 7/ | TRASF. TEMP. VALORES | OTROS DCV 8/ | SUBTOTAL  |                |                       |                        |            |
| Agosto/ 2017     | Valor   | 4.839              | 2.103                          | 313                 | 0                 | 164.856                  | 117.461                    | 114.897        | 165.545           | 0                    | 233          | 570.247   | 27.726         | 359.495               | 354.467                | 1.311.935  |
| Agosto/ 2017     | Volumen | 436                | 242                            | 21                  | 0                 | 1.322                    | 7.259                      | 7.057          | 52.067            | 0                    | 551          | 68.955    | 13.989         | 2.053                 | 79.990                 | 164.987    |
| Septiembre/ 2017 | Valor   | 3.819              | 4.868                          | 333                 | 0                 | 101.392                  | 111.176                    | 110.061        | 151.191           | 0                    | 253          | 483.093   | 28.755         | 116.521               | 351.019                | 979.388    |
| Septiembre/ 2017 | Volumen | 348                | 316                            | 21                  | 0                 | 923                      | 7.521                      | 7.383          | 42.359            | 0                    | 496          | 59.367    | 13.838         | 1.210                 | 82.151                 | 156.566    |
| Octubre/ 2017    | Valor   | 3.844              | 2.280                          | 367                 | 0                 | 190.774                  | 112.444                    | 110.934        | 149.156           | 0                    | 174          | 569.973   | 28.777         | 573.924               | 325.043                | 1.497.717  |
| Octubre/ 2017    | Volumen | 401                | 834                            | 21                  | 0                 | 1.502                    | 7.576                      | 7.431          | 41.423            | 0                    | 552          | 59.740    | 14.887         | 2.819                 | 82.136                 | 159.582    |
| Noviembre/ 2017  | Valor   | 1.130              | 507                            | 344                 | 0                 | 174.312                  | 98.951                     | 98.237         | 151.681           | 0                    | 4            | 525.166   | 33.881         | 86.934                | 345.845                | 991.826    |
| Noviembre/ 2017  | Volumen | 87                 | 238                            | 20                  | 0                 | 1.368                    | 6.807                      | 6.794          | 40.548            | 0                    | 552          | 56.414    | 14.362         | 1.024                 | 80.553                 | 152.353    |
| Diciembre/ 2017  | Valor   | 966                | 2.600                          | 315                 | 0                 | 93.319                   | 88.884                     | 88.960         | 100.284           | 0                    | 133          | 375.461   | 38.285         | 200.293               | 335.378                | 949.417    |
| Diciembre/ 2017  | Volumen | 76                 | 111                            | 18                  | 0                 | 946                      | 5.997                      | 5.970          | 25.495            | 0                    | 501          | 39.114    | 13.795         | 1.506                 | 78.972                 | 133.387    |
| Total            | Valor   | 48.833             | 40.795                         | 3.974               | 0                 | 1.328.014                | 1.391.230                  | 1.384.657      | 1.470.488         | 0                    | 1.286        | 5.669.277 | 354.446        | 3.421.110             | 4.049.225              | 13.494.058 |
| Total            | Volumen | 4.312              | 5.431                          | 242                 | 0                 | 13.185                   | 88.660                     | 87.787         | 423.684           | 0                    | 6.255        | 629.556   | 193.188        | 21.451                | 968.487                | 1.812.682  |

1/ Corresponde a transferencias de fondos en el Sistema de Cuentas de Depósito CUD, originadas por transacciones con títulos valores en el DCV

2/ Corresponde a las colocaciones de títulos que efectivamente implicaron erogaciones de recursos. No incluye BRC, ni reinversiones en TDA, ni deducciones por retenciones en la fuente, ni operaciones de manejo de deuda, ni rendimientos por descuento ni por diferencia en cambio, CERT, TES de sentencias judiciales, Bonos Agrarios y de Valor Constante , entre otros

3/ Corresponde al dinero efectivamente pagado en el CUD por este concepto, excluyendo la sustitución de títulos por canje de deuda, las capitalizaciones, descuentos y diferencias en cambio, los pagos por inversiones BR y los impuestos retenidos sobre rendimientos

4/ Incluye repos entre terceros y con el BR (overnight e intradía). No incluye el valor de los préstamos por encadenamientos de repos pero su los intereses. Tampoco incluye operaciones cruzadas.

5/ Corresponde a las retrocesiones u operaciones de regreso de las simultáneas realizadas en sistemas de negociación, de registro incluidas directamente en línea en el DCV por los depositantes directos. Las retrosimultáneas son realizadas automáticamente por el Depósito.

6/ Corresponde al valor liquidado de las simultáneas bajo la modalidad de entrega contra pago. No incluye operaciones cruzadas, ni las operaciones del BR o del MHCPDTN.

7/ Corresponde al valor liquidado de las compraventas bajo la modalidad de entrega contra pago. No incluye operaciones cruzadas, ni las operaciones del BR o del MHCPDTN.

8/ Corresponde a débitos a las Cuentas de Depósito originados en el DCV por constitución de Depósitos Remunerados (incluida la DGCPNTN), cobro de intereses de repos activos encadenados, cobro de tarifas, aportes producto IBR, cobro de GMF.

9/ Corresponde a débitos a las Cuentas de Depósito originados en aplicativos corporativos tales como CENIT, CEDEC, JANO-Embargos, SOI, SIC, MASTER entre otros así como cobro de GMF, Tarifas y ajustes.

10/ Corresponde a transferencias de fondos en el CUD, originadas directamente por la entidad

Fuente: Departamento de Sistemas de Pago



BANCO DE LA REPÚBLICA

SUBGERENCIA DE SISTEMAS DE PAGO Y OPERACIÓN BANCARIA

BOLETÍN SISTEMA DE PAGOS EN COLOMBIA - DICIEMBRE DE 2017

## Tabla 1.7.1: Uso de Transferencias Electrónicas Interbancarias de Alto Valor - CUD: DISTRIBUCIÓN TRANSFERENCIAS DE FONDOS SEGÚN CONCEPTO

Valor Movimiento en Miles de Millones de Pesos

|                     |         | DIVISAS 1/ | TÍTULOS | INTERBANCARIOS | IMPUESTOS | OTRAS 2/ | CÁMARA DE RIESGO<br>3/ | TOTAL   |
|---------------------|---------|------------|---------|----------------|-----------|----------|------------------------|---------|
| a. Promedio/ 2016   | Valor   | 32.784     | 128.524 | 22.135         | 8.540     | 129.218  | 1.426                  | 322.627 |
| a. Promedio/ 2016   | Volumen | 2.978      | 43.611  | 1.595          | 1.741     | 31.411   | 1.766                  | 83.102  |
| b. Enero/ 2017      | Valor   | 24.430     | 122.707 | 23.286         | 12.763    | 125.213  | 886                    | 309.285 |
| b. Enero/ 2017      | Volumen | 2.322      | 38.206  | 1.634          | 1.822     | 29.510   | 1.805                  | 75.299  |
| c. Febrero/ 2017    | Valor   | 23.143     | 131.973 | 30.519         | 6.510     | 135.955  | 667                    | 328.767 |
| c. Febrero/ 2017    | Volumen | 2.350      | 41.734  | 1.663          | 1.686     | 30.291   | 2.228                  | 79.952  |
| d. Marzo/ 2017      | Valor   | 37.569     | 153.489 | 31.447         | 8.678     | 145.307  | 1.306                  | 377.796 |
| d. Marzo/ 2017      | Volumen | 2.936      | 47.740  | 2.016          | 1.767     | 32.965   | 2.919                  | 90.343  |
| e. Abril/ 2017      | Valor   | 24.024     | 118.042 | 25.693         | 8.351     | 125.523  | 635                    | 302.268 |
| e. Abril/ 2017      | Volumen | 2.312      | 35.754  | 1.667          | 1.473     | 27.057   | 2.224                  | 70.487  |
| f. Mayo/ 2017       | Valor   | 30.625     | 150.132 | 19.916         | 13.400    | 137.882  | 987                    | 352.942 |
| f. Mayo/ 2017       | Volumen | 2.749      | 47.447  | 1.627          | 1.968     | 32.295   | 2.615                  | 88.701  |
| g. Junio/ 2017      | Valor   | 34.101     | 149.595 | 19.333         | 10.052    | 141.095  | 961                    | 355.137 |
| g. Junio/ 2017      | Volumen | 2.698      | 49.827  | 1.558          | 1.523     | 29.982   | 2.201                  | 87.789  |
| h. Julio/ 2017      | Valor   | 26.248     | 118.959 | 30.048         | 9.082     | 126.037  | 904                    | 311.278 |
| h. Julio/ 2017      | Volumen | 2.402      | 36.767  | 1.750          | 1.556     | 27.438   | 2.201                  | 72.114  |
| i. Agosto/ 2017     | Valor   | 35.782     | 146.031 | 33.389         | 6.133     | 132.324  | 808                    | 354.467 |
| i. Agosto/ 2017     | Volumen | 2.542      | 41.381  | 1.958          | 1.660     | 30.167   | 2.282                  | 79.990  |
| j. Septiembre/ 2017 | Valor   | 33.113     | 144.209 | 28.650         | 10.721    | 133.592  | 734                    | 351.019 |
| j. Septiembre/ 2017 | Volumen | 2.677      | 43.008  | 1.795          | 1.703     | 30.300   | 2.668                  | 82.151  |

1/ Corresponde a operaciones de la Cámara de Compensación de Divisas tales como constitución de garantías, devolución de garantías, proveedores de liquidez y liquidación de la compensación multilateral. Adicionalmente incorpora la compra venta de divisas por fuera de la Cámara.

2/ Corresponde a transferencias de fondos ordenadas por terceros, devolución puntos de IVA, movilización de cartera hipotecaria, pago de comisión al BR por admn. de títulos, comisiones y servicios entre entidades y pago de intereses de préstamos entre entidades.

3/ Corresponde a operaciones de la Cámara de Riesgo Central de Contraparte tales como constitución de garantías, devolución de garantías y liquidación de la compensación multilateral.



# Tabla 1.7.1: Uso de Transferencias Electrónicas Interbancarias de Alto Valor - CUD: DISTRIBUCIÓN TRANSFERENCIAS DE FONDOS SEGÚN CONCEPTO

Valor Movimiento en Miles de Millones de Pesos

|                    |         | DIVISAS 1/ | TÍTULOS   | INTERBANCARIOS | IMPUESTOS | OTRAS 2/  | CÁMARA DE RIESGO<br>3/ | TOTAL     |
|--------------------|---------|------------|-----------|----------------|-----------|-----------|------------------------|-----------|
| k. Octubre/ 2017   | Valor   | 30.748     | 139.052   | 24.202         | 5.827     | 124.603   | 611                    | 325.043   |
| k. Octubre/ 2017   | Volumen | 2.680      | 43.584    | 1.665          | 1.890     | 29.969    | 2.348                  | 82.136    |
| l. Noviembre/ 2017 | Valor   | 29.143     | 151.089   | 22.025         | 9.368     | 133.528   | 692                    | 345.845   |
| l. Noviembre/ 2017 | Volumen | 2.795      | 42.884    | 1.457          | 1.741     | 29.618    | 2.058                  | 80.553    |
| m. Diciembre/ 2017 | Valor   | 29.778     | 135.279   | 19.738         | 5.449     | 144.436   | 698                    | 335.378   |
| m. Diciembre/ 2017 | Volumen | 2.347      | 43.020    | 1.241          | 1.674     | 28.097    | 2.593                  | 78.972    |
| Total              | Valor   | 358.704    | 1.660.557 | 308.246        | 106.334   | 1.605.495 | 9.889                  | 4.049.225 |
| Total              | Volumen | 30.810     | 511.352   | 20.031         | 20.463    | 357.689   | 28.142                 | 968.487   |

1/ Corresponde a operaciones de la Cámara de Compensación de Divisas tales como constitución de garantías, devolución de garantías, proveedores de liquidez y liquidación de la compensación multilateral. Adicionalmente incorpora la compra venta de divisas por fuera de la Cámara.

2/ Corresponde a transferencias de fondos ordenadas por terceros, devolución puntos de IVA, movilización de cartera hipotecaria, pago de comisión al BR por admón. de títulos, comisiones y servicios entre entidades y pago de intereses de préstamos entre entidades.

3/ Corresponde a operaciones de la Cámara de Riesgo Central de Contraparte tales como constitución de garantías, devolución de garantías y liquidación de la compensación multilateral.



BANCO DE LA REPÚBLICA

SUBGERENCIA DE SISTEMAS DE PAGO Y OPERACIÓN BANCARIA

BOLETÍN SISTEMA DE PAGOS EN COLOMBIA - DICIEMBRE DE 2017

## 1.7.2 Distribución por rango de horas de las transacciones en el sistema de pagos de alto valor - CUD

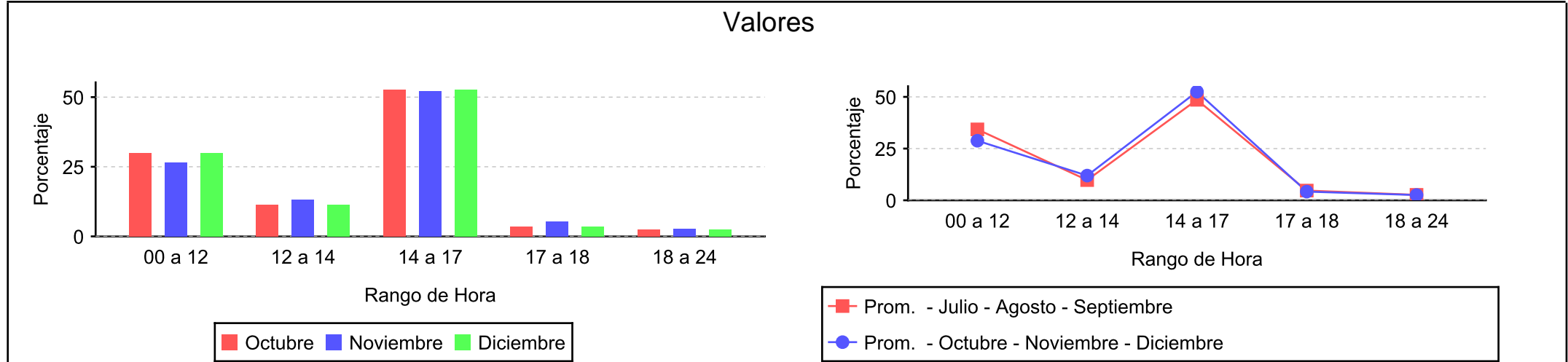

| Mes                | 00 a 12 | 12 a 14 | 14 a 17 | 17 a 18 | 18 a 24 |
|--------------------|---------|---------|---------|---------|---------|
| a. Enero/ 2017     | 31,96 % | 11,35 % | 48,49 % | 5,10 %  | 3,07 %  |
| p. Febrero/ 2017   | 35,10 % | 10,29 % | 46,80 % | 4,68 %  | 3,11 %  |
| c. Marzo/ 2017     | 38,26 % | 10,75 % | 43,99 % | 4,29 %  | 2,69 %  |
| d. Abril/ 2017     | 36,41 % | 10,33 % | 46,00 % | 4,27 %  | 2,97 %  |
| e. Mayo/ 2017      | 33,16 % | 9,54 %  | 49,55 % | 5,16 %  | 2,57 %  |
| f. Junio/ 2017     | 38,74 % | 8,80 %  | 44,82 % | 4,77 %  | 2,84 %  |
| g. Julio/ 2017     | 37,30 % | 9,71 %  | 46,69 % | 3,66 %  | 2,61 %  |
| n. Agosto/ 2017    | 33,08 % | 10,47 % | 49,62 % | 4,31 %  | 2,49 %  |
| . Septiembre/ 2017 | 32,47 % | 9,14 %  | 49,45 % | 6,11 %  | 2,80 %  |
| i. Octubre/ 2017   | 29,98 % | 11,30 % | 52,66 % | 3,63 %  | 2,40 %  |
| k. Noviembre/ 2017 | 26,44 % | 13,22 % | 52,18 % | 5,34 %  | 2,80 %  |
| . Diciembre/ 2017  | 29,98 % | 11,30 % | 52,66 % | 3,63 %  | 2,40 %  |

## Volumen

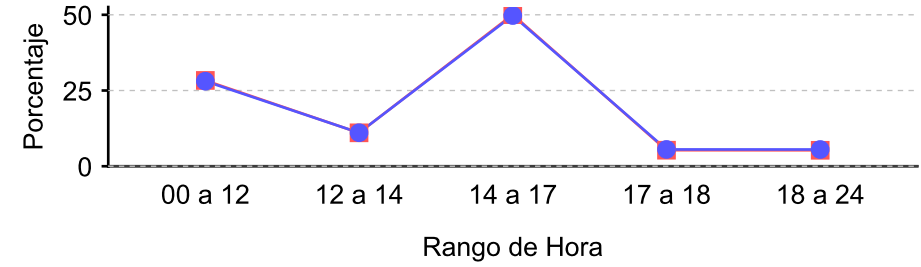
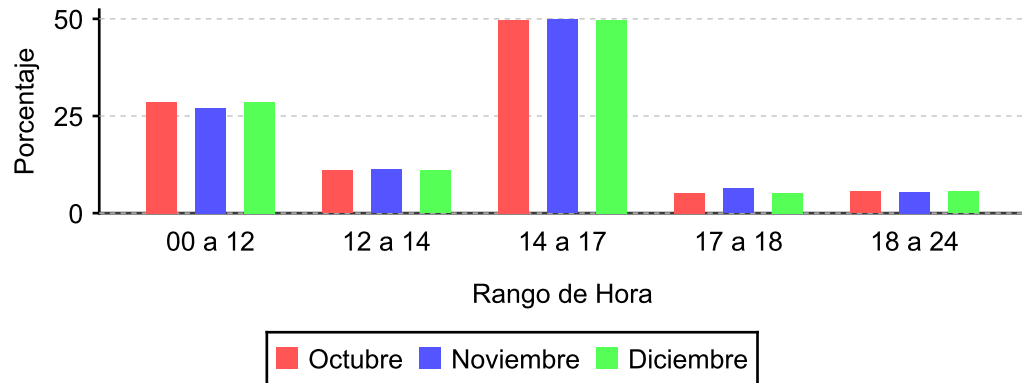

■ Prom. - Julio - Agosto - Septiembre  
● Prom. - Octubre - Noviembre - Diciembre

| Mes                 | 00 a 12 | 12 a 14 | 14 a 17 | 17 a 18 | 18 a 24 |
|---------------------|---------|---------|---------|---------|---------|
| a. Enero/ 2017      | 27,03 % | 11,78 % | 47,13 % | 5,15 %  | 8,89 %  |
| b. Febrero/ 2017    | 26,06 % | 10,02 % | 48,22 % | 6,17 %  | 9,51 %  |
| c. Marzo/ 2017      | 26,60 % | 11,56 % | 46,96 % | 5,48 %  | 9,38 %  |
| d. Abril/ 2017      | 27,04 % | 10,88 % | 47,11 % | 5,27 %  | 9,67 %  |
| e. Mayo/ 2017       | 26,01 % | 10,56 % | 47,75 % | 6,44 %  | 9,21 %  |
| f. Junio/ 2017      | 30,54 % | 10,65 % | 46,19 % | 5,31 %  | 7,29 %  |
| g. Julio/ 2017      | 29,26 % | 11,71 % | 49,71 % | 4,95 %  | 4,35 %  |
| h. Agosto/ 2017     | 27,89 % | 10,70 % | 50,89 % | 4,75 %  | 5,74 %  |
| i. Septiembre/ 2017 | 27,86 % | 10,68 % | 49,57 % | 6,17 %  | 5,69 %  |
| j. Octubre/ 2017    | 28,59 % | 10,94 % | 49,70 % | 5,18 %  | 5,56 %  |
| k. Noviembre/ 2017  | 27,08 % | 11,28 % | 49,86 % | 6,29 %  | 5,47 %  |
| l. Diciembre/ 2017  | 28,59 % | 10,94 % | 49,70 % | 5,18 %  | 5,56 %  |



BANCO DE LA REPÚBLICA

SUBGERENCIA DE SISTEMAS DE PAGO Y OPERACIÓN BANCARIA

BOLETÍN SISTEMA DE PAGOS EN COLOMBIA - DICIEMBRE DE 2017

## 1.8 Indicadores de Pagos en el Sistema de Pagos de Alto Valor CUD

| Mes                 | Pagos/Saldo Inicio Día | Pagos Mes/PIB |
|---------------------|------------------------|---------------|
| a. Enero/ 2017      | 3.16                   | 2,2           |
| b. Febrero/ 2017    | 3.57                   | 2,8           |
| c. Marzo/ 2017      | 2.77                   | 2,4           |
| d. Abril/ 2017      | 3.04                   | 2,2           |
| e. Mayo/ 2017       | 2.57                   | 2,5           |
| f. Junio/ 2017      | 2.71                   | 2,4           |
| g. Julio/ 2017      | 2.55                   | 2,0           |
| h. Agosto/ 2017     | 2.91                   | 2,8           |
| i. Septiembre/ 2017 | 1.66                   | 1,6           |
| j. Octubre/ 2017    | 3.62                   | 3,8           |
| k. Noviembre/ 2017  | 1.61                   | 1,5           |
| l. Diciembre/ 2017  | 2.74                   | 1,9           |

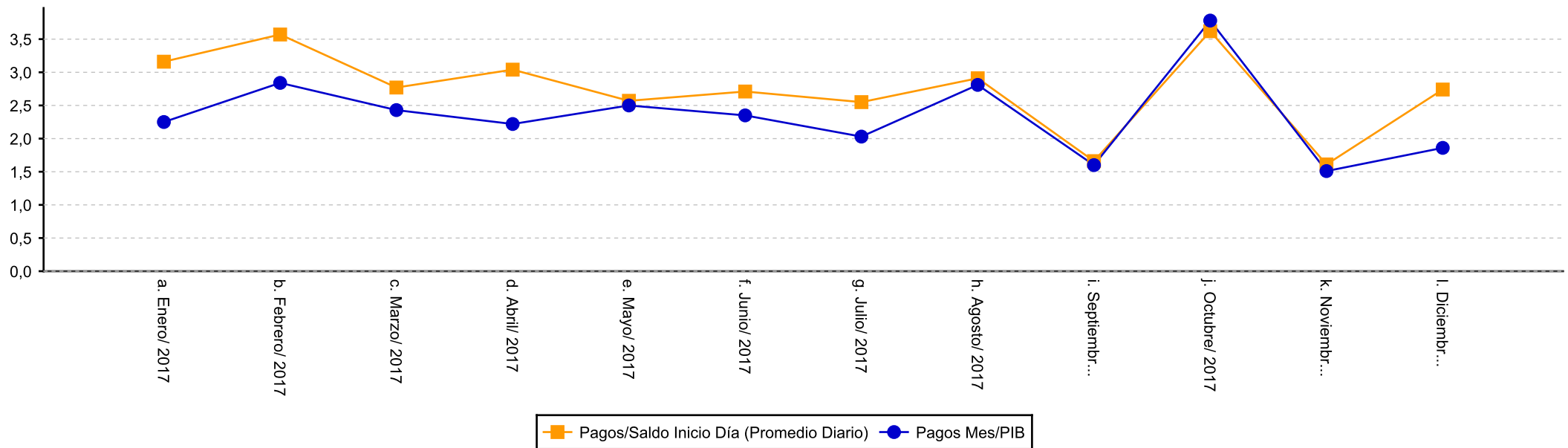

PIB correspondiente al valor provisional calculado por el DANE para el año inmediatamente anterior

Fuente: Departamento de Sistemas de Pago



BANCO DE LA REPÚBLICA

SUBGERENCIA DE SISTEMAS DE PAGO Y OPERACIÓN BANCARIA

BOLETÍN SISTEMA DE PAGOS EN COLOMBIA - DICIEMBRE DE 2017

## 2. ESTADÍSTICAS DEPÓSITO CENTRAL DE VALORES DEL BANCO DE LA REPÚBLICA

### 2.1 Valores y Cuentas Registradas en el Depósito Central de Valores - DCV

|                       | a. Enero/<br>2017 | b. Febrero/<br>2017 | c. Marzo/<br>2017 | d. Abril/<br>2017 | e. Mayo/<br>2017 | f. Junio/<br>2017 | g. Julio/<br>2017 | h. Agosto/<br>2017 | i. Septiembre/<br>2017 | j. Octubre/<br>2017 | k. Noviembre/<br>2017 | l. Diciembre/<br>2017 |
|-----------------------|-------------------|---------------------|-------------------|-------------------|------------------|-------------------|-------------------|--------------------|------------------------|---------------------|-----------------------|-----------------------|
| Numero de cuentas     | 139               | 137                 | 137               | 138               | 138              | 138               | 138               | 138                | 138                    | 138                 | 138                   | 138                   |
| Numero de sub-cuentas | 659.142           | 659.585             | 660.083           | 660.454           | 660.875          | 661.386           | 661.788           | 662.278            | 663.008                | 663.411             | 663.916               | 664.323               |

Fuente: Estadística y Desarrollo - Departamento de Fiduciaria y Valores



BANCO DE LA REPÚBLICA

SUBGERENCIA DE SISTEMAS DE PAGO Y OPERACIÓN BANCARIA

BOLETÍN SISTEMA DE PAGOS EN COLOMBIA - DICIEMBRE DE 2017

## 2.2 Tenencias Registradas en el Depósito Central de Valores - DCV

Valor en millones de pesos

|                   |                                    | a. Enero/ 2017     | b. Febrero/ 2017   | c. Marzo/ 2017     | d. Abril/ 2017     | e. Mayo/ 2017      | f. Junio/ 2017     | g. Julio/ 2017     | h. Agosto/ 2017    | i. Septiembre/ 2017 | j. Octubre/ 2017   | k. Noviembre/ 2017 | l. Diciembre/ 2017 |
|-------------------|------------------------------------|--------------------|--------------------|--------------------|--------------------|--------------------|--------------------|--------------------|--------------------|---------------------|--------------------|--------------------|--------------------|
| FINAGRO           | DESARROLLO AGROPECUARIO CLASE A    | 5.059.678          | 5.059.678          | 5.059.258          | 5.220.991          | 5.208.789          | 5.208.706          | 5.303.569          | 5.303.589          | 5.303.588           | 5.833.307          | 5.832.923          | 5.832.923          |
|                   | DESARROLLO AGROPECUARIO CLASE B    | 3.051.937          | 3.050.287          | 3.050.287          | 3.155.467          | 3.146.093          | 3.146.048          | 3.082.255          | 3.082.255          | 3.082.254           | 3.285.599          | 3.285.287          | 3.285.287          |
|                   | <b>TOTAL FINAGRO</b>               | <b>8.111.615</b>   | <b>8.109.965</b>   | <b>8.109.545</b>   | <b>8.376.458</b>   | <b>8.354.882</b>   | <b>8.354.754</b>   | <b>8.385.824</b>   | <b>8.385.844</b>   | <b>8.385.842</b>    | <b>9.118.906</b>   | <b>9.118.210</b>   | <b>9.118.210</b>   |
| GOBIERNO NACIONAL | BONOS DE SEGURIDAD                 | 74                 | 74                 | 73                 | 73                 | 72                 | 71                 | 68                 | 68                 | 66                  | 65                 | 65                 | 64                 |
|                   | BONOS DE SOLIDARIDAD PARA LA PAZ   | 3.137              | 3.003              | 2.896              | 2.769              | 2.624              | 2.519              | 2.434              | 2.339              | 2.266               | 2.156              | 2.089              | 2.040              |
|                   | BONOS DE VALOR CONSTANTE SERIE "A" | 54.424             | 54.424             | 67.246             | 66.411             | 58.099             | 58.099             | 58.359             | 64.807             | 64.806              | 63.427             | 53.257             | 64.565             |
|                   | BONOS DE VALOR CONSTANTE SERIE "B" | 1.588.543          | 1.551.336          | 1.539.307          | 1.516.628          | 1.485.151          | 1.485.151          | 1.550.685          | 1.513.837          | 1.459.681           | 1.459.681          | 1.459.681          | 1.459.681          |
|                   | CERT                               | 199                | 199                | 199                | 199                | 199                | 199                | 199                | 199                | 199                 | 199                | 199                | 199                |
|                   | TES CLASE "B"                      | 234.742.040        | 239.748.613        | 242.706.626        | 247.965.671        | 244.978.773        | 242.820.704        | 246.630.900        | 251.325.147        | 252.534.723         | 254.056.101        | 255.930.721        | 255.035.303        |
|                   | <b>TOTAL GOBIERNO NACIONAL</b>     | <b>236.388.417</b> | <b>241.357.649</b> | <b>244.316.347</b> | <b>249.551.751</b> | <b>246.524.918</b> | <b>244.366.743</b> | <b>248.242.645</b> | <b>252.906.397</b> | <b>254.061.741</b>  | <b>255.581.629</b> | <b>257.446.012</b> | <b>256.561.852</b> |
| <b>TOTAL</b>      | <b>244.500.032</b>                 | <b>249.467.614</b> | <b>252.425.892</b> | <b>257.928.209</b> | <b>254.879.800</b> | <b>252.721.497</b> | <b>256.628.469</b> | <b>261.292.241</b> | <b>262.447.583</b> | <b>264.700.535</b>  | <b>266.564.222</b> | <b>265.680.062</b> |                    |

Valor nominal

Fuente: Estadística y Desarrollo - Departamento de Fiduciaria y Valores



BANCO DE LA REPÚBLICA

SUBGERENCIA DE SISTEMAS DE PAGO Y OPERACIÓN BANCARIA

BOLETÍN SISTEMA DE PAGOS EN COLOMBIA - DICIEMBRE DE 2017

## 2.3 Evolución de Transacciones en el DCV 1/ Valores en miles de millones de pesos

|      |               | a. Enero  | b. Febrero | c. Marzo  | d. Abril  | e. Mayo   | f. Junio  | g. Julio  | h. Agosto | i. Septiembre | j. Octubre | k. Noviembre | l. Diciembre |
|------|---------------|-----------|------------|-----------|-----------|-----------|-----------|-----------|-----------|---------------|------------|--------------|--------------|
| 2001 | Cantidad      | 58.787    | 661        | 76.339    | 81.940    | 104.342   | 153.726   | 128.364   | 113.055   | 111.674       | 155.514    | 202.862      | 167.406      |
|      | Valor Nominal | 110.766   | 85.909     | 87.066    | 77.749    | 107.559   | 140.602   | 102.228   | 133.035   | 122.515       | 212.643    | 224.420      | 176.896      |
| 2002 | Cantidad      | 168.644   | 203.180    | 191.357   | 308.014   | 311.612   | 291.671   | 317.439   | 232.672   | 146.956       | 204.721    | 208.760      | 156.779      |
|      | Valor Nominal | 164.622   | 201.671    | 172.196   | 305.121   | 286.510   | 261.725   | 280.878   | 261.355   | 192.313       | 226.463    | 203.710      | 186.843      |
| 2003 | Cantidad      | 223.611   | 183.472    | 186.021   | 167.254   | 259.146   | 199.549   | 300.140   | 290.972   | 311.269       | 255.954    | 277.222      | 220.783      |
|      | Valor Nominal | 190.849   | 211.433    | 208.911   | 221.689   | 286.269   | 225.851   | 309.372   | 264.945   | 340.689       | 324.475    | 359.168      | 348.537      |
| 2004 | Cantidad      | 281.843   | 425.655    | 505.247   | 428.096   | 365.098   | 346.957   | 362.521   | 497.997   | 622.200       | 533.190    | 618.493      | 402.267      |
|      | Valor Nominal | 314.155   | 463.206    | 530.353   | 452.090   | 390.972   | 317.958   | 325.931   | 447.130   | 526.929       | 593.062    | 569.293      | 403.405      |
| 2005 | Cantidad      | 522.344   | 594.769    | 580.082   | 673.704   | 658.742   | 763.539   | 759.725   | 936.000   | 974.022       | 816.293    | 894.785      | 683.596      |
|      | Valor Nominal | 420.092   | 521.366    | 423.203   | 472.411   | 596.720   | 639.410   | 561.494   | 650.990   | 629.194       | 498.251    | 505.945      | 537.756      |
| 2006 | Cantidad      | 1.071.279 | 1.383.395  | 1.797.419 | 1.426.141 | 1.604.246 | 1.301.533 | 1.316.136 | 1.475.028 | 1.522.298     | 1.594.716  | 1.793.090    | 1.069.536    |
|      | Valor Nominal | 715.081   | 867.853    | 910.998   | 605.207   | 767.846   | 702.225   | 658.239   | 721.973   | 688.847       | 709.896    | 690.879      | 544.870      |
| 2007 | Cantidad      | 1.498.363 | 1.436.633  | 1.290.116 | 718.295   | 759.751   | 800.709   | 673.779   | 696.239   | 551.414       | 554.448    | 446.394      | 314.298      |
|      | Valor Nominal | 647.349   | 718.521    | 628.197   | 363.118   | 470.489   | 550.676   | 504.966   | 526.136   | 441.446       | 505.903    | 363.105      | 358.216      |
| 2008 | Cantidad      | 442.928   | 450.042    | 357.916   | 576.356   | 381.404   | 122.535   | 133.284   | 111.758   | 117.788       | 123.267    | 99.212       | 95.001       |
|      | Valor Nominal | 495.037   | 556.458    | 426.956   | 637.218   | 550.884   | 399.036   | 468.672   | 383.687   | 332.996       | 422.294    | 248.664      | 266.301      |
| 2009 | Cantidad      | 112.103   | 141.033    | 146.000   | 145.380   | 159.086   | 132.420   | 145.982   | 132.766   | 186.786       | 180.482    | 136.030      | 105.041      |
|      | Valor Nominal | 359.165   | 530.297    | 531.260   | 597.471   | 722.597   | 588.786   | 599.247   | 488.782   | 795.390       | 738.386    | 476.222      | 338.988      |
| 2010 | Cantidad      | 118.361   | 133.289    | 145.406   | 144.853   | 147.059   | 146.280   | 156.316   | 165.376   | 174.443       | 152.245    | 140.402      | 120.067      |
|      | Valor Nominal | 387.414   | 403.017    | 460.458   | 523.553   | 512.257   | 513.245   | 564.028   | 640.264   | 714.265       | 645.220    | 605.901      | 446.831      |
| 2011 | Cantidad      | 110.035   | 114.467    | 123.922   | 114.170   | 134.393   | 114.452   | 103.028   | 131.890   | 117.723       | 96.271     | 90.764       | 69.668       |
|      | Valor Nominal | 391.383   | 485.416    | 576.336   | 589.202   | 756.156   | 539.661   | 577.835   | 679.558   | 628.556       | 554.674    | 541.187      | 457.057      |
| 2012 | Cantidad      | 104.532   | 109.099    | 112.087   | 92.625    | 95.617    | 99.693    | 106.946   | 97.989    | 95.872        | 113.856    | 69.225       | 56.260       |
|      | Valor Nominal | 524.860   | 518.306    | 492.548   | 432.320   | 572.644   | 640.961   | 881.222   | 587.542   | 532.351       | 615.782    | 430.866      | 343.559      |

1/ Los valores nominales denominados en Dólares y UVR fueron convertidos con la tasa del día de la transacción

|      |               | a. Enero | b. Febrero | c. Marzo | d. Abril | e. Mayo | f. Junio | g. Julio | h. Agosto | i. Septiembre | j. Octubre | k. Noviembre | l. Diciembre |
|------|---------------|----------|------------|----------|----------|---------|----------|----------|-----------|---------------|------------|--------------|--------------|
| 2013 | Cantidad      | 84.826   | 83.693     | 75.217   | 91.990   | 81.014  | 67.113   | 76.640   | 68.810    | 79.597        | 87.124     | 69.194       | 66.132       |
|      | Valor Nominal | 479.828  | 455.957    | 382.240  | 492.247  | 448.433 | 348.188  | 484.881  | 455.574   | 552.545       | 681.359    | 422.704      | 421.341      |
| 2014 | Cantidad      | 74.134   | 71.365     | 85.167   | 80.699   | 95.345  | 65.547   | 87.822   | 72.909    | 83.383        | 80.122     | 64.291       | 54.749       |
|      | Valor Nominal | 442.313  | 419.964    | 480.179  | 547.212  | 567.425 | 415.046  | 502.188  | 437.665   | 537.177       | 619.490    | 517.021      | 579.594      |
| 2015 | Cantidad      | 64.830   | 78.049     | 69.059   | 68.522   | 63.171  | 57.747   | 57.122   | 57.179    | 67.210        | 56.792     | 48.931       | 38.337       |
|      | Valor Nominal | 723.960  | 733.019    | 630.809  | 757.061  | 640.990 | 624.403  | 748.088  | 654.671   | 747.594       | 632.062    | 496.098      | 525.285      |
| 2016 | Cantidad      | 48.904   | 63.283     | 58.468   | 61.257   | 60.067  | 64.221   | 50.230   | 60.064    | 61.583        | 53.112     | 59.481       | 40.675       |
|      | Valor Nominal | 563.026  | 648.804    | 591.627  | 632.577  | 611.977 | 745.268  | 522.012  | 616.934   | 593.315       | 527.930    | 538.411      | 527.260      |
| 2017 | Cantidad      | 60.743   | 64.602     | 67.215   | 50.807   | 72.495  | 65.246   | 60.107   | 83.786    | 73.635        | 76.737     | 71.192       | 51.353       |
|      | Valor Nominal | 557.856  | 640.579    | 652.322  | 518.027  | 778.752 | 644.168  | 622.070  | 870.079   | 684.895       | 913.573    | 832.184      | 566.001      |



Evolución de transacciones en el DCV

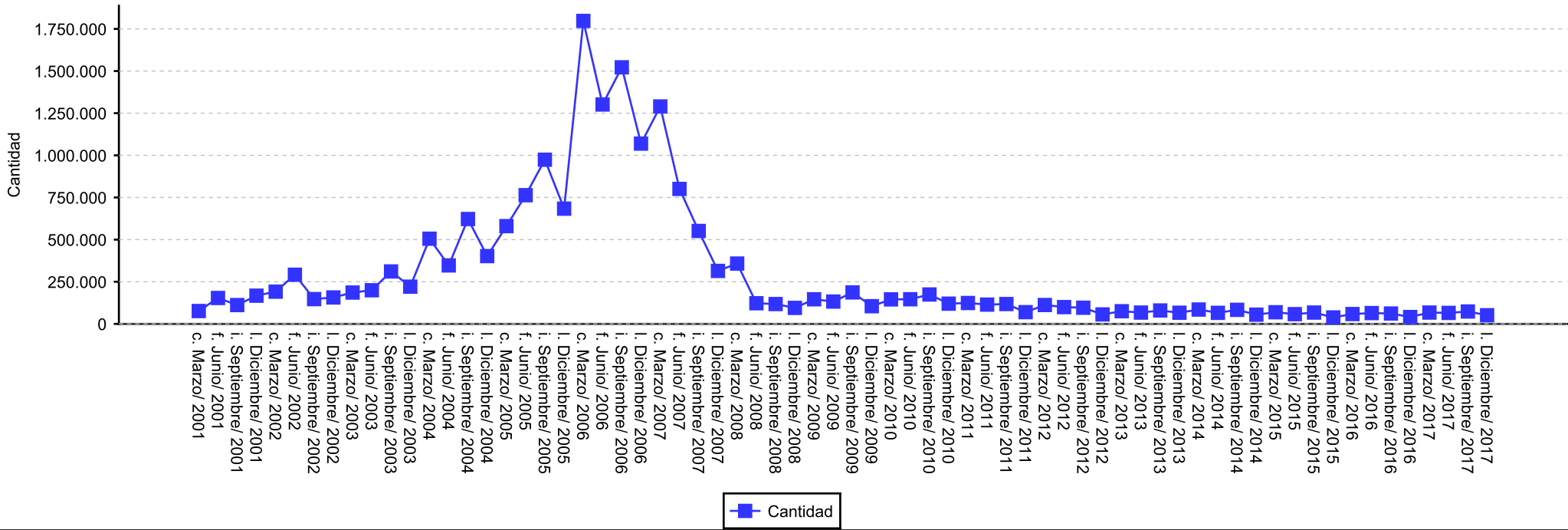

Evolución de transacciones en el DCV

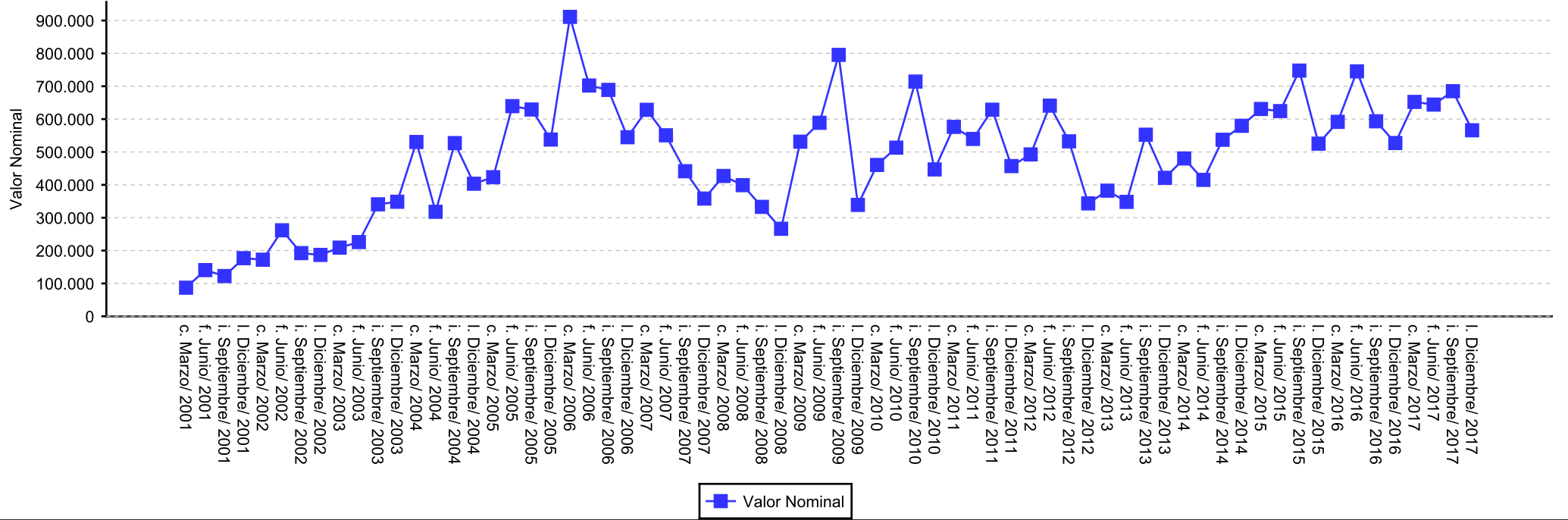



BANCO DE LA REPÚBLICA

SUBGERENCIA DE SISTEMAS DE PAGO Y OPERACIÓN BANCARIA

BOLETÍN SISTEMA DE PAGOS EN COLOMBIA - DICIEMBRE DE 2017

## 2.4 Distribución de valor y cantidad de operaciones realizadas en el DCV - Mercado Secundario

Valor nominal en miles de millones de pesos

|               | CONTRA PAGO 1/     |          |                       |                |                |          |                |                |                        |              |                     |               |                |                |                           |                            | LIBRE DE PAGO       |          |
|---------------|--------------------|----------|-----------------------|----------------|----------------|----------|----------------|----------------|------------------------|--------------|---------------------|---------------|----------------|----------------|---------------------------|----------------------------|---------------------|----------|
|               | REPO DTN (activos) |          | REPOS BANCO REPÚBLICA |                |                |          |                |                | REPO ENTRE TERCEROS /4 |              | SIMULTÁNEAS         |               |                |                | TOTAL                     |                            | REPO ENTRE TERCEROS |          |
|               |                    |          | BANCO REPÚBLICA       |                | REVERSA        |          | INTRADIA       |                |                        |              | Transacciones 2/ k) | DCV n)        | MEC l)         | SEN m)         | Cantidad<br>(a+c+e+g+i+k) | Valor<br>(b+d+f+h+j+l+m+n) |                     |          |
|               | Cantidad 2/ a)     | Valor b) | Cantidad 2/ c)        | Valor d)       | Cantidad 2/ e) | Valor f) | Cantidad 2/ g) | Valor h)       | Cantidad 2/ i)         | Valor j)     |                     |               |                |                |                           |                            |                     |          |
| a. Enero      | 0                  | 0        | 1.493                 | 73.248         | 0              | 0        | 1.001          | 13.084         | 10                     | 161          | 6.599               | 871           | 25.973         | 29.962         | 9.103                     | 143.299                    | 0                   | 0        |
| b. Febrero    | 0                  | 0        | 1.494                 | 72.191         | 0              | 0        | 845            | 12.062         | 1                      | 20           | 7.298               | 950           | 30.832         | 23.232         | 9.638                     | 139.287                    | 0                   | 0        |
| c. Marzo      | 0                  | 0        | 1.157                 | 47.482         | 0              | 0        | 693            | 10.649         | 1                      | 19           | 6.620               | 314           | 25.582         | 31.317         | 8.471                     | 115.363                    | 0                   | 0        |
| d. Abril      | 0                  | 0        | 1.360                 | 62.478         | 0              | 0        | 964            | 15.587         | 4                      | 100          | 8.646               | 304           | 32.642         | 50.107         | 10.974                    | 161.218                    | 0                   | 0        |
| e. Mayo       | 0                  | 0        | 1.433                 | 66.139         | 0              | 0        | 872            | 11.560         | 9                      | 163          | 7.815               | 392           | 32.894         | 44.675         | 10.129                    | 155.822                    | 0                   | 0        |
| f. Junio      | 0                  | 0        | 1.031                 | 38.696         | 0              | 0        | 881            | 10.987         | 13                     | 234          | 6.757               | 2.175         | 26.071         | 38.277         | 8.682                     | 116.440                    | 0                   | 0        |
| g. Julio      | 0                  | 0        | 1.661                 | 87.013         | 0              | 0        | 1.038          | 12.530         | 28                     | 365          | 7.700               | 4.292         | 28.895         | 43.636         | 10.427                    | 176.731                    | 0                   | 0        |
| h. Agosto     | 0                  | 0        | 1.566                 | 91.923         | 0              | 0        | 886            | 10.435         | 34                     | 618          | 6.569               | 3.842         | 24.321         | 32.267         | 9.055                     | 163.407                    | 0                   | 0        |
| i. Septiembre | 0                  | 0        | 1.659                 | 110.791        | 0              | 0        | 903            | 11.969         | 26                     | 500          | 7.163               | 3.886         | 29.216         | 39.171         | 9.751                     | 195.534                    | 0                   | 0        |
| j. Octubre    | 0                  | 0        | 2.174                 | 164.150        | 0              | 0        | 832            | 13.026         | 17                     | 312          | 7.152               | 623           | 28.084         | 37.000         | 10.175                    | 243.193                    | 0                   | 0        |
| k. Noviembre  | 0                  | 0        | 1.159                 | 63.277         | 0              | 0        | 820            | 11.748         | 7                      | 78           | 5.978               | 91            | 23.093         | 34.598         | 7.964                     | 132.885                    | 0                   | 0        |
| l. Diciembre  | 0                  | 0        | 1.241                 | 71.510         | 0              | 0        | 796            | 10.908         | 29                     | 406          | 5.113               | 146           | 19.932         | 27.434         | 7.179                     | 130.336                    | 0                   | 0        |
| <b>2013</b>   | <b>0</b>           | <b>0</b> | <b>17.428</b>         | <b>948.898</b> | <b>0</b>       | <b>0</b> | <b>10.531</b>  | <b>144.545</b> | <b>179</b>             | <b>2.976</b> | <b>83.410</b>       | <b>17.886</b> | <b>327.535</b> | <b>431.676</b> | <b>111.548</b>            | <b>1.873.515</b>           | <b>0</b>            | <b>0</b> |

1) El valor corresponde a los recursos transados en la operación de liquidez

2) Cantidad de operaciones transadas

3) Los valores nominales denominados en Dólares y UVR fueron convertidos con la tasa del día de la transacción

4) Los Repos entre terceros y Simultáneas incluyen las operaciones de Registro



BANCO DE LA REPÚBLICA

SUBGERENCIA DE SISTEMAS DE PAGO Y OPERACIÓN BANCARIA

BOLETÍN SISTEMA DE PAGOS EN COLOMBIA - DICIEMBRE DE 2017

## 2.4 Distribución de valor y cantidad de operaciones realizadas en el DCV - Mercado Secundario

Valor nominal en miles de millones de pesos

|               | CONTRA PAGO 1/     |          |                       |                |                |          |                |                |                        |              |                     |              |                |                |                           |                            | LIBRE DE PAGO       |          |
|---------------|--------------------|----------|-----------------------|----------------|----------------|----------|----------------|----------------|------------------------|--------------|---------------------|--------------|----------------|----------------|---------------------------|----------------------------|---------------------|----------|
|               | REPO DTN (activos) |          | REPOS BANCO REPÚBLICA |                |                |          |                |                | REPO ENTRE TERCEROS /4 |              | SIMULTÁNEAS         |              |                |                | TOTAL                     |                            | REPO ENTRE TERCEROS |          |
|               |                    |          | BANCO REPÚBLICA       |                | REVERSA        |          | INTRADIA       |                |                        |              | Transacciones 2/ k) | DCV n)       | MEC l)         | SEN m)         | Cantidad<br>(a+c+e+g+i+k) | Valor<br>(b+d+f+h+j+l+m+n) |                     |          |
|               | Cantidad 2/ a)     | Valor b) | Cantidad 2/ c)        | Valor d)       | Cantidad 2/ e) | Valor f) | Cantidad 2/ g) | Valor h)       | Cantidad 2/ i)         | Valor j)     |                     |              |                |                |                           |                            |                     |          |
| a. Enero      | 0                  | 0        | 1.020                 | 48.255         | 0              | 0        | 876            | 13.284         | 9                      | 177          | 5.949               | 104          | 21.017         | 37.432         | 7.854                     | 120.270                    | 0                   | 0        |
| b. Febrero    | 0                  | 0        | 1.024                 | 49.598         | 0              | 0        | 766            | 12.225         | 0                      | 0            | 6.183               | 19           | 18.846         | 49.380         | 7.973                     | 130.067                    | 0                   | 0        |
| c. Marzo      | 0                  | 0        | 1.043                 | 45.468         | 0              | 0        | 894            | 11.553         | 1                      | 19           | 8.318               | 312          | 26.993         | 73.366         | 10.256                    | 157.712                    | 0                   | 0        |
| d. Abril      | 0                  | 0        | 1.637                 | 93.461         | 0              | 0        | 921            | 12.895         | 2                      | 50           | 7.310               | 430          | 18.958         | 51.533         | 9.870                     | 177.328                    | 0                   | 0        |
| e. Mayo       | 0                  | 0        | 1.367                 | 74.116         | 0              | 0        | 1.085          | 13.974         | 1                      | 10           | 8.524               | 1.729        | 23.005         | 56.229         | 10.977                    | 169.062                    | 0                   | 0        |
| f. Junio      | 0                  | 0        | 1.028                 | 50.366         | 0              | 0        | 925            | 13.414         | 8                      | 140          | 6.764               | 592          | 18.177         | 49.061         | 8.725                     | 131.752                    | 0                   | 0        |
| g. Julio      | 0                  | 0        | 873                   | 36.568         | 0              | 0        | 1.058          | 18.097         | 5                      | 80           | 8.879               | 1.228        | 28.701         | 68.524         | 10.815                    | 153.197                    | 0                   | 0        |
| h. Agosto     | 0                  | 0        | 763                   | 36.831         | 0              | 0        | 976            | 14.043         | 20                     | 429          | 7.743               | 2.132        | 22.913         | 63.223         | 9.502                     | 139.572                    | 0                   | 0        |
| i. Septiembre | 0                  | 0        | 1.279                 | 75.429         | 0              | 0        | 1.055          | 17.342         | 23                     | 370          | 8.232               | 120          | 24.577         | 59.582         | 10.589                    | 177.420                    | 0                   | 0        |
| j. Octubre    | 0                  | 0        | 1.565                 | 106.931        | 0              | 0        | 1.013          | 15.420         | 26                     | 433          | 7.500               | 74           | 21.420         | 52.525         | 10.104                    | 196.802                    | 0                   | 0        |
| k. Noviembre  | 0                  | 0        | 1.117                 | 87.504         | 0              | 0        | 882            | 14.983         | 18                     | 304          | 6.536               | 232          | 24.418         | 49.906         | 8.553                     | 177.345                    | 0                   | 0        |
| l. Diciembre  | 0                  | 0        | 1.303                 | 120.408        | 0              | 0        | 1.120          | 19.812         | 20                     | 315          | 6.059               | 98           | 24.840         | 44.896         | 8.502                     | 210.369                    | 0                   | 0        |
| <b>2014</b>   | <b>0</b>           | <b>0</b> | <b>14.019</b>         | <b>824.935</b> | <b>0</b>       | <b>0</b> | <b>11.571</b>  | <b>177.042</b> | <b>133</b>             | <b>2.327</b> | <b>87.997</b>       | <b>7.070</b> | <b>273.865</b> | <b>655.657</b> | <b>113.720</b>            | <b>1.940.896</b>           | <b>0</b>            | <b>0</b> |

1) El valor corresponde a los recursos transados en la operación de liquidez

2) Cantidad de operaciones transadas

3) Los valores nominales denominados en Dólares y UVR fueron convertidos con la tasa del día de la transacción

4) Los Repos entre terceros y Simultáneas incluyen las operaciones de Registro



BANCO DE LA REPÚBLICA

SUBGERENCIA DE SISTEMAS DE PAGO Y OPERACIÓN BANCARIA

BOLETÍN SISTEMA DE PAGOS EN COLOMBIA - DICIEMBRE DE 2017

## 2.4 Distribución de valor y cantidad de operaciones realizadas en el DCV - Mercado Secundario

Valor nominal en miles de millones de pesos

|               | CONTRA PAGO 1/     |          |                       |                  |                |          |                |                |                        |              |                     |            |                |                |                           |                            | LIBRE DE PAGO       |          |
|---------------|--------------------|----------|-----------------------|------------------|----------------|----------|----------------|----------------|------------------------|--------------|---------------------|------------|----------------|----------------|---------------------------|----------------------------|---------------------|----------|
|               | REPO DTN (activos) |          | REPOS BANCO REPÚBLICA |                  |                |          |                |                | REPO ENTRE TERCEROS /4 |              | SIMULTÁNEAS         |            |                |                | TOTAL                     |                            | REPO ENTRE TERCEROS |          |
|               |                    |          | BANCO REPÚBLICA       |                  | REVERSA        |          | INTRADIA       |                |                        |              | Transacciones 2/ k) | DCV n)     | MEC l)         | SEN m)         | Cantidad<br>(a+c+e+g+i+k) | Valor<br>(b+d+f+h+j+l+m+n) |                     |          |
|               | Cantidad 2/ a)     | Valor b) | Cantidad 2/ c)        | Valor d)         | Cantidad 2/ e) | Valor f) | Cantidad 2/ g) | Valor h)       | Cantidad 2/ i)         | Valor j)     |                     |            |                |                |                           |                            |                     |          |
| a. Enero      | 0                  | 0        | 1.822                 | 178.088          | 0              | 0        | 859            | 15.559         | 20                     | 367          | 6.310               | 26         | 20.621         | 51.236         | 9.011                     | 265.897                    | 0                   | 0        |
| b. Febrero    | 0                  | 0        | 1.544                 | 144.187          | 0              | 0        | 898            | 15.660         | 20                     | 298          | 7.779               | 34         | 27.063         | 64.538         | 10.241                    | 251.779                    | 0                   | 0        |
| c. Marzo      | 0                  | 0        | 972                   | 104.582          | 0              | 0        | 939            | 17.574         | 21                     | 291          | 8.641               | 93         | 22.198         | 86.314         | 10.573                    | 231.053                    | 0                   | 0        |
| d. Abril      | 0                  | 0        | 1.334                 | 163.474          | 0              | 0        | 861            | 18.259         | 20                     | 242          | 7.527               | 95         | 17.342         | 74.346         | 9.742                     | 273.758                    | 0                   | 0        |
| e. Mayo       | 0                  | 0        | 1.060                 | 109.680          | 0              | 0        | 829            | 19.351         | 19                     | 341          | 7.655               | 75         | 19.052         | 71.495         | 9.563                     | 219.995                    | 0                   | 0        |
| f. Junio      | 0                  | 0        | 994                   | 104.775          | 0              | 0        | 1.070          | 17.748         | 19                     | 330          | 8.288               | 51         | 20.811         | 85.895         | 10.371                    | 229.611                    | 0                   | 0        |
| g. Julio      | 0                  | 0        | 1.534                 | 162.157          | 0              | 0        | 1.116          | 17.429         | 22                     | 464          | 8.047               | 42         | 18.156         | 76.945         | 10.719                    | 275.194                    | 0                   | 0        |
| h. Agosto     | 0                  | 0        | 1.132                 | 133.452          | 0              | 0        | 861            | 16.691         | 18                     | 431          | 7.839               | 32         | 19.141         | 81.101         | 9.850                     | 250.848                    | 0                   | 0        |
| i. Septiembre | 0                  | 0        | 1.292                 | 130.403          | 0              | 0        | 989            | 21.678         | 25                     | 594          | 9.449               | 63         | 21.279         | 105.976        | 11.755                    | 279.992                    | 0                   | 0        |
| j. Octubre    | 0                  | 0        | 1.145                 | 105.084          | 0              | 0        | 906            | 19.638         | 21                     | 1.164        | 7.717               | 18         | 20.293         | 73.819         | 9.789                     | 220.015                    | 0                   | 0        |
| k. Noviembre  | 0                  | 0        | 501                   | 48.836           | 0              | 0        | 776            | 16.714         | 19                     | 1.437        | 8.847               | 50         | 28.331         | 97.493         | 10.143                    | 192.862                    | 0                   | 0        |
| l. Diciembre  | 0                  | 0        | 831                   | 89.570           | 0              | 0        | 826            | 16.462         | 21                     | 955          | 6.938               | 0          | 22.605         | 77.410         | 8.616                     | 207.003                    | 0                   | 0        |
| <b>2015</b>   | <b>0</b>           | <b>0</b> | <b>14.161</b>         | <b>1.474.288</b> | <b>0</b>       | <b>0</b> | <b>10.930</b>  | <b>212.763</b> | <b>245</b>             | <b>6.914</b> | <b>95.037</b>       | <b>579</b> | <b>256.892</b> | <b>946.568</b> | <b>120.373</b>            | <b>2.898.007</b>           | <b>0</b>            | <b>0</b> |

1) El valor corresponde a los recursos transados en la operación de liquidez

2) Cantidad de operaciones transadas

3) Los valores nominales denominados en Dólares y UVR fueron convertidos con la tasa del día de la transacción

4) Los Repos entre terceros y Simultáneas incluyen las operaciones de Registro



BANCO DE LA REPÚBLICA

SUBGERENCIA DE SISTEMAS DE PAGO Y OPERACIÓN BANCARIA

BOLETÍN SISTEMA DE PAGOS EN COLOMBIA - DICIEMBRE DE 2017

## 2.4 Distribución de valor y cantidad de operaciones realizadas en el DCV - Mercado Secundario

Valor nominal en miles de millones de pesos

|               | CONTRA PAGO 1/     |          |                       |                  |                |          |                |                |                        |              |                     |          |                |                |                           |                            | LIBRE DE PAGO       |          |
|---------------|--------------------|----------|-----------------------|------------------|----------------|----------|----------------|----------------|------------------------|--------------|---------------------|----------|----------------|----------------|---------------------------|----------------------------|---------------------|----------|
|               | REPO DTN (activos) |          | REPOS BANCO REPÚBLICA |                  |                |          |                |                | REPO ENTRE TERCEROS /4 |              | SIMULTÁNEAS         |          |                |                | TOTAL                     |                            | REPO ENTRE TERCEROS |          |
|               |                    |          | BANCO REPÚBLICA       |                  | REVERSA        |          | INTRADIA       |                |                        |              | Transacciones 2/ k) | DCV n)   | MEC l)         | SEN m)         | Cantidad<br>(a+c+e+g+i+k) | Valor<br>(b+d+f+h+j+l+m+n) |                     |          |
|               | Cantidad 2/ a)     | Valor b) | Cantidad 2/ c)        | Valor d)         | Cantidad 2/ e) | Valor f) | Cantidad 2/ g) | Valor h)       | Cantidad 2/ i)         | Valor j)     |                     |          |                |                |                           |                            |                     |          |
| a. Enero      | 0                  | 0        | 999                   | 100.673          | 0              | 0        | 738            | 16.988         | 19                     | 578          | 6.200               | 0        | 22.692         | 63.770         | 7.956                     | 204.700                    | 0                   | 0        |
| b. Febrero    | 0                  | 0        | 1.245                 | 97.277           | 0              | 0        | 927            | 17.809         | 21                     | 752          | 7.006               | 0        | 25.272         | 77.500         | 9.199                     | 218.610                    | 0                   | 0        |
| c. Marzo      | 0                  | 0        | 826                   | 86.772           | 0              | 0        | 875            | 14.925         | 20                     | 842          | 6.513               | 0        | 21.970         | 82.486         | 8.234                     | 206.995                    | 0                   | 0        |
| d. Abril      | 0                  | 0        | 805                   | 80.790           | 0              | 0        | 885            | 16.967         | 21                     | 821          | 7.079               | 0        | 25.032         | 96.599         | 8.790                     | 220.209                    | 0                   | 0        |
| e. Mayo       | 0                  | 0        | 786                   | 76.801           | 0              | 0        | 908            | 17.816         | 20                     | 683          | 6.624               | 0        | 21.546         | 91.138         | 8.338                     | 207.985                    | 0                   | 0        |
| f. Junio      | 0                  | 0        | 1.245                 | 128.224          | 0              | 0        | 931            | 18.684         | 21                     | 711          | 7.488               | 5        | 27.940         | 97.634         | 9.685                     | 273.197                    | 0                   | 0        |
| g. Julio      | 0                  | 0        | 680                   | 63.276           | 0              | 0        | 876            | 14.049         | 19                     | 705          | 6.740               | 0        | 34.361         | 88.823         | 8.315                     | 201.214                    | 0                   | 0        |
| h. Agosto     | 0                  | 0        | 1.179                 | 116.100          | 0              | 0        | 1.009          | 18.377         | 22                     | 318          | 6.139               | 0        | 24.564         | 60.573         | 8.349                     | 219.932                    | 0                   | 0        |
| i. Septiembre | 0                  | 0        | 1.043                 | 111.350          | 0              | 0        | 922            | 20.041         | 22                     | 350          | 5.790               | 0        | 20.348         | 62.132         | 7.777                     | 214.221                    | 0                   | 0        |
| j. Octubre    | 0                  | 0        | 799                   | 95.622           | 0              | 0        | 792            | 15.225         | 20                     | 303          | 6.514               | 0        | 25.919         | 60.284         | 8.125                     | 197.353                    | 0                   | 0        |
| k. Noviembre  | 0                  | 0        | 826                   | 83.577           | 0              | 0        | 841            | 16.143         | 20                     | 312          | 8.015               | 0        | 35.698         | 68.195         | 9.702                     | 203.925                    | 0                   | 0        |
| l. Diciembre  | 0                  | 0        | 935                   | 97.972           | 0              | 0        | 1.031          | 18.507         | 20                     | 370          | 6.018               | 0        | 24.022         | 64.019         | 8.004                     | 204.889                    | 0                   | 0        |
| <b>2016</b>   | <b>0</b>           | <b>0</b> | <b>11.368</b>         | <b>1.138.434</b> | <b>0</b>       | <b>0</b> | <b>10.735</b>  | <b>205.531</b> | <b>245</b>             | <b>6.745</b> | <b>80.126</b>       | <b>5</b> | <b>309.364</b> | <b>913.153</b> | <b>102.474</b>            | <b>2.573.230</b>           | <b>0</b>            | <b>0</b> |

1) El valor corresponde a los recursos transados en la operación de liquidez

2) Cantidad de operaciones transadas

3) Los valores nominales denominados en Dólares y UVR fueron convertidos con la tasa del día de la transacción

4) Los Repos entre terceros y Simultáneas incluyen las operaciones de Registro



BANCO DE LA REPÚBLICA

SUBGERENCIA DE SISTEMAS DE PAGO Y OPERACIÓN BANCARIA

BOLETÍN SISTEMA DE PAGOS EN COLOMBIA - DICIEMBRE DE 2017

## 2.4 Distribución de valor y cantidad de operaciones realizadas en el DCV - Mercado Secundario

Valor nominal en miles de millones de pesos

|               | CONTRA PAGO 1/     |          |                       |                  |                |          |                |                |                        |              |                     |          |                |                  |                           |                            | LIBRE DE PAGO       |          |
|---------------|--------------------|----------|-----------------------|------------------|----------------|----------|----------------|----------------|------------------------|--------------|---------------------|----------|----------------|------------------|---------------------------|----------------------------|---------------------|----------|
|               | REPO DTN (activos) |          | REPOS BANCO REPÚBLICA |                  |                |          |                |                | REPO ENTRE TERCEROS /4 |              | SIMULTÁNEAS         |          |                |                  | TOTAL                     |                            | REPO ENTRE TERCEROS |          |
|               |                    |          | BANCO REPÚBLICA       |                  | REVERSA        |          | INTRADIA       |                |                        |              | Transacciones 2/ k) | DCV n)   | MEC l)         | SEN m)           | Cantidad<br>(a+c+e+g+i+k) | Valor<br>(b+d+f+h+j+l+m+n) |                     |          |
|               | Cantidad 2/ a)     | Valor b) | Cantidad 2/ c)        | Valor d)         | Cantidad 2/ e) | Valor f) | Cantidad 2/ g) | Valor h)       | Cantidad 2/ i)         | Valor j)     |                     |          |                |                  |                           |                            |                     |          |
| a. Enero      | 0                  | 0        | 604                   | 61.142           | 0              | 0        | 1.049          | 20.434         | 21                     | 408          | 7.588               | 0        | 28.857         | 82.353           | 9.262                     | 193.194                    | 0                   | 0        |
| b. Febrero    | 0                  | 0        | 816                   | 87.137           | 0              | 0        | 967            | 20.112         | 20                     | 375          | 8.016               | 0        | 27.092         | 93.225           | 9.819                     | 227.940                    | 0                   | 0        |
| c. Marzo      | 0                  | 0        | 781                   | 84.161           | 0              | 0        | 956            | 20.017         | 22                     | 366          | 8.379               | 0        | 26.734         | 108.262          | 10.138                    | 239.539                    | 0                   | 0        |
| d. Abril      | 0                  | 0        | 534                   | 59.479           | 0              | 0        | 823            | 19.303         | 18                     | 261          | 6.548               | 0        | 24.567         | 78.527           | 7.923                     | 182.136                    | 0                   | 0        |
| e. Mayo       | 0                  | 0        | 1.287                 | 148.451          | 0              | 0        | 866            | 18.409         | 21                     | 304          | 8.057               | 0        | 31.678         | 85.114           | 10.231                    | 283.955                    | 0                   | 0        |
| f. Junio      | 0                  | 0        | 786                   | 70.934           | 0              | 0        | 928            | 21.334         | 20                     | 302          | 9.249               | 0        | 22.174         | 127.101          | 10.983                    | 241.845                    | 0                   | 0        |
| g. Julio      | 0                  | 0        | 658                   | 84.703           | 0              | 0        | 759            | 17.555         | 19                     | 286          | 8.331               | 0        | 18.385         | 119.543          | 9.767                     | 240.472                    | 0                   | 0        |
| h. Agosto     | 0                  | 0        | 1.170                 | 172.001          | 0              | 0        | 860            | 20.030         | 21                     | 313          | 7.354               | 0        | 15.477         | 101.341          | 9.405                     | 309.162                    | 0                   | 0        |
| i. Septiembre | 0                  | 0        | 740                   | 101.693          | 0              | 0        | 863            | 17.909         | 21                     | 333          | 7.692               | 0        | 16.427         | 95.646           | 9.316                     | 232.008                    | 0                   | 0        |
| j. Octubre    | 0                  | 0        | 1.321                 | 196.280          | 0              | 0        | 894            | 16.310         | 21                     | 367          | 7.771               | 0        | 17.406         | 95.457           | 10.007                    | 325.820                    | 0                   | 0        |
| k. Noviembre  | 0                  | 0        | 1.241                 | 179.009          | 0              | 0        | 759            | 16.832         | 20                     | 343          | 7.000               | 0        | 13.951         | 85.480           | 9.020                     | 295.617                    | 0                   | 0        |
| l. Diciembre  | 0                  | 0        | 788                   | 95.536           | 0              | 0        | 702            | 15.876         | 18                     | 314          | 6.127               | 0        | 13.233         | 76.775           | 7.635                     | 201.737                    | 0                   | 0        |
| <b>2017</b>   | <b>0</b>           | <b>0</b> | <b>10.726</b>         | <b>1.340.526</b> | <b>0</b>       | <b>0</b> | <b>10.426</b>  | <b>224.121</b> | <b>242</b>             | <b>3.972</b> | <b>92.112</b>       | <b>0</b> | <b>255.981</b> | <b>1.148.824</b> | <b>113.506</b>            | <b>2.973.425</b>           | <b>0</b>            | <b>0</b> |

1) El valor corresponde a los recursos transados en la operación de liquidez

2) Cantidad de operaciones transadas

3) Los valores nominales denominados en Dólares y UVR fueron convertidos con la tasa del día de la transacción

4) Los Repos entre terceros y Simultáneas incluyen las operaciones de Registro



BANCO DE LA REPÚBLICA

SUBGERENCIA DE SISTEMAS DE PAGO Y OPERACIÓN BANCARIA

BOLETÍN SISTEMA DE PAGOS EN COLOMBIA - DICIEMBRE DE 2017

## 2.5 Distribución histórica de valor y cantidad de operaciones realizadas en el DCV - Mercado Primario

Valor nominal en miles de millones de pesos

|               | COLOCACIONES 1/  |                |         |       |                              | AMORTIZACIONES   |         |         |       |                  |              |         |     |                  |                            |        |
|---------------|------------------|----------------|---------|-------|------------------------------|------------------|---------|---------|-------|------------------|--------------|---------|-----|------------------|----------------------------|--------|
|               | Transacciones 2/ | Denominados en |         |       | Valor Nominal Total en Pesos | Transacciones 2/ | Capital |         |       | Valor Pagado (a) | Rendimientos |         |     | Valor Pagado (b) | Valor Total Pagado (a + b) |        |
|               |                  | Pesos          | Dólares | UVR   |                              |                  | Pesos   | Dólares | UVR   |                  | Pesos        | Dólares | UVR |                  |                            |        |
| a. Enero      | 670              | 6.174          | 0       | 71    | 6.246                        | 541              | 1.990   | 0       | 64    | 2.055            | 2.366        | 68      | 0   | 0                | 68                         | 2.123  |
| b. Febrero    | 413              | 4.126          | 0       | 862   | 4.988                        | 334              | 708     | 0       | 899   | 1.607            | 1.201        | 40      | 0   | 1.297            | 1.337                      | 2.944  |
| c. Marzo      | 476              | 3.690          | 0       | 487   | 4.177                        | 368              | 721     | 0       | 5.771 | 6.492            | 1.095        | 83      | 0   | 400              | 483                        | 6.974  |
| d. Abril      | 945              | 8.211          | 0       | 535   | 8.745                        | 587              | 6.648   | 0       | 62    | 6.710            | 2.393        | 571     | 0   | 0                | 571                        | 7.281  |
| e. Mayo       | 514              | 1.827          | 0       | 545   | 2.372                        | 347              | 1.549   | 0       | 62    | 1.610            | 1.904        | 1.531   | 0   | 285              | 1.815                      | 3.426  |
| f. Junio      | 348              | 1.681          | 0       | 587   | 2.268                        | 262              | 1.788   | 0       | 61    | 1.849            | 2.156        | 1.428   | 0   | 0                | 1.428                      | 3.277  |
| g. Julio      | 841              | 6.127          | 0       | 664   | 6.791                        | 440              | 2.454   | 0       | 62    | 2.515            | 2.535        | 2.658   | 0   | 0                | 2.658                      | 5.173  |
| h. Agosto     | 580              | 3.906          | 0       | 537   | 4.443                        | 227              | 814     | 0       | 63    | 877              | 1.044        | 583     | 0   | 0                | 583                        | 1.460  |
| i. Septiembre | 566              | 3.243          | 0       | 1.073 | 4.317                        | 231              | 41      | 0       | 64    | 104              | 1.086        | 822     | 0   | 0                | 822                        | 926    |
| j. Octubre    | 961              | 4.712          | 0       | 1.020 | 5.732                        | 454              | 1.697   | 0       | 70    | 1.767            | 2.365        | 2.541   | 0   | 0                | 2.541                      | 4.308  |
| k. Noviembre  | 284              | 2.334          | 0       | 21    | 2.354                        | 340              | 5.251   | 0       | 65    | 5.316            | 1.509        | 1.137   | 0   | 0                | 1.137                      | 6.453  |
| l. Diciembre  | 107              | 1.004          | 0       | 42    | 1.046                        | 244              | 10      | 0       | 66    | 76               | 603          | 12      | 0   | 0                | 12                         | 88     |
| 2013          | 6.705            | 47.035         | 0       | 6.444 | 53.479                       | 4.375            | 23.671  | 0       | 7.309 | 30.978           | 20.257       | 11.474  | 0   | 1.982            | 13.455                     | 44.433 |

1) Incluye las expediciones de títulos bajo las diferentes modalidades de colocación (forzosa, convenidas, subasta, ventanilla, manejo de deuda, sentencias)

2) Cantidad de títulos expedidos/colocados o cantidad de títulos con vencimientos de capital o rendimientos





BANCO DE LA REPÚBLICA

SUBGERENCIA DE SISTEMAS DE PAGO Y OPERACIÓN BANCARIA

BOLETÍN SISTEMA DE PAGOS EN COLOMBIA - DICIEMBRE DE 2017

## 2.5 Distribución histórica de valor y cantidad de operaciones realizadas en el DCV - Mercado Primario

Valor nominal en miles de millones de pesos

|               | COLOCACIONES 1/  |                |         |        |                              | AMORTIZACIONES   |         |         |       |                  |                  |              |         |       |                  |                            |
|---------------|------------------|----------------|---------|--------|------------------------------|------------------|---------|---------|-------|------------------|------------------|--------------|---------|-------|------------------|----------------------------|
|               | Transacciones 2/ | Denominados en |         |        | Valor Nominal Total en Pesos | Transacciones 2/ | Capital |         |       | Valor Pagado (a) | Transacciones 2/ | Rendimientos |         |       | Valor Pagado (b) | Valor Total Pagado (a + b) |
|               |                  | Pesos          | Dólares | UVR    |                              |                  | Pesos   | Dólares | UVR   |                  |                  | Pesos        | Dólares | UVR   |                  |                            |
| a. Enero      | 722              | 6.144          | 0       | 1.117  | 7.261                        | 600              | 3.683   | 0       | 61    | 3.744            | 1.917            | 95           | 0       | 0     | 95               | 3.838                      |
| b. Febrero    | 447              | 1.246          | 0       | 1.011  | 2.257                        | 211              | 124     | 0       | 64    | 188              | 926              | 1            | 0       | 1.323 | 1.323            | 1.511                      |
| c. Marzo      | 532              | 4.128          | 0       | 2.518  | 6.646                        | 204              | 1.337   | 0       | 99    | 1.436            | 686              | 1            | 0       | 280   | 281              | 1.717                      |
| d. Abril      | 764              | 6.201          | 0       | 1.894  | 8.095                        | 399              | 2.293   | 0       | 65    | 2.359            | 2.021            | 614          | 0       | 67    | 681              | 3.040                      |
| e. Mayo       | 585              | 3.013          | 0       | 706    | 3.719                        | 425              | 10.369  | 0       | 66    | 10.435           | 1.796            | 1.781        | 0       | 351   | 2.132            | 12.567                     |
| f. Junio      | 472              | 2.656          | 0       | 1.332  | 3.988                        | 193              | 14      | 0       | 1.330 | 1.344            | 1.702            | 1.518        | 0       | 0     | 1.518            | 2.862                      |
| g. Julio      | 811              | 4.834          | 0       | 1.214  | 6.048                        | 639              | 6.213   | 0       | 68    | 6.282            | 2.091            | 3.185        | 0       | 0     | 3.185            | 9.466                      |
| h. Agosto     | 512              | 4.282          | 0       | 1.439  | 5.721                        | 240              | 1.571   | 0       | 69    | 1.640            | 710              | 549          | 0       | 0     | 549              | 2.189                      |
| i. Septiembre | 388              | 3.308          | 0       | 689    | 3.998                        | 382              | 6.280   | 0       | 71    | 6.351            | 1.504            | 1.430        | 0       | 0     | 1.430            | 7.782                      |
| j. Octubre    | 673              | 9.428          | 0       | 2.532  | 11.961                       | 483              | 5.564   | 0       | 3.474 | 9.038            | 2.224            | 1.923        | 0       | 0     | 1.923            | 10.961                     |
| k. Noviembre  | 248              | 2.165          | 0       | 47     | 2.211                        | 264              | 1.941   | 0       | 73    | 2.014            | 1.100            | 769          | 0       | 0     | 769              | 2.783                      |
| l. Diciembre  | 95               | 368            | 0       | 102    | 470                          | 171              | 1       | 0       | 74    | 75               | 327              | 0            | 0       | 0     | 0                | 76                         |
| 2014          | 6.249            | 47.773         | 0       | 14.601 | 62.375                       | 4.211            | 39.390  | 0       | 5.514 | 44.906           | 17.004           | 11.866       | 0       | 2.021 | 13.886           | 58.792                     |

1) Incluye las expediciones de títulos bajo las diferentes modalidades de colocación (forzosa, convenidas, subasta, ventanilla, manejo de deuda, sentencias)

2) Cantidad de títulos expedidos/colocados o cantidad de títulos con vencimientos de capital o rendimientos



BANCO DE LA REPÚBLICA

SUBGERENCIA DE SISTEMAS DE PAGO Y OPERACIÓN BANCARIA

BOLETÍN SISTEMA DE PAGOS EN COLOMBIA - DICIEMBRE DE 2017

## 2.5 Distribución histórica de valor y cantidad de operaciones realizadas en el DCV - Mercado Primario

Valor nominal en miles de millones de pesos

|               | COLOCACIONES 1/     |                |         |        |                                    | AMORTIZACIONES      |         |         |       |                     |              |         |     |                     |                               |        |
|---------------|---------------------|----------------|---------|--------|------------------------------------|---------------------|---------|---------|-------|---------------------|--------------|---------|-----|---------------------|-------------------------------|--------|
|               | Transacciones<br>2/ | Denominados en |         |        | Valor Nominal<br>Total en<br>Pesos | Transacciones<br>2/ | Capital |         |       | Valor Pagado<br>(a) | Rendimientos |         |     | Valor Pagado<br>(b) | Valor Total<br>Pagado (a + b) |        |
|               |                     | Pesos          | Dólares | UVR    |                                    |                     | Pesos   | Dólares | UVR   |                     | Pesos        | Dólares | UVR |                     |                               |        |
| a. Enero      | 687                 | 4.531          | 0       | 1.091  | 5.623                              | 405                 | 2.093   | 0       | 77    | 2.170               | 1.044        | 24      | 0   | 0                   | 24                            | 2.194  |
| b. Febrero    | 493                 | 2.361          | 0       | 1.006  | 3.367                              | 302                 | 292     | 0       | 6.248 | 6.540               | 859          | 3       | 0   | 1.045               | 1.048                         | 7.588  |
| c. Marzo      | 516                 | 2.581          | 0       | 936    | 3.517                              | 184                 | 64      | 0       | 76    | 140                 | 726          | 0       | 0   | 527                 | 527                           | 668    |
| d. Abril      | 621                 | 5.549          | 0       | 719    | 6.268                              | 420                 | 2.444   | 0       | 79    | 2.523               | 2.012        | 856     | 0   | 202                 | 1.057                         | 3.580  |
| e. Mayo       | 382                 | 1.941          | 0       | 749    | 2.690                              | 205                 | 98      | 0       | 80    | 178                 | 1.117        | 836     | 0   | 521                 | 1.357                         | 1.535  |
| f. Junio      | 469                 | 1.547          | 0       | 892    | 2.440                              | 233                 | 128     | 0       | 82    | 210                 | 1.637        | 1.517   | 0   | 0                   | 1.517                         | 1.727  |
| g. Julio      | 713                 | 3.808          | 0       | 1.186  | 4.994                              | 393                 | 6.814   | 0       | 83    | 6.897               | 2.895        | 4.861   | 0   | 0                   | 4.861                         | 11.759 |
| h. Agosto     | 334                 | 1.757          | 0       | 1.209  | 2.967                              | 159                 | 692     | 0       | 85    | 777                 | 725          | 788     | 0   | 0                   | 788                           | 1.566  |
| i. Septiembre | 390                 | 1.528          | 0       | 1.882  | 3.410                              | 169                 | 1.079   | 0       | 85    | 1.165               | 1.193        | 1.506   | 0   | 0                   | 1.506                         | 2.671  |
| j. Octubre    | 314                 | 1.808          | 0       | 348    | 2.156                              | 539                 | 12.808  | 0       | 89    | 12.896              | 1.777        | 1.793   | 0   | 0                   | 1.793                         | 14.689 |
| k. Noviembre  | 174                 | 1.232          | 0       | 1.497  | 2.730                              | 258                 | 4.225   | 0       | 92    | 4.317               | 932          | 676     | 0   | 0                   | 676                           | 4.992  |
| l. Diciembre  | 141                 | 1.385          | 0       | 494    | 1.879                              | 181                 | 1.853   | 0       | 95    | 1.948               | 333          | 66      | 0   | 0                   | 66                            | 2.014  |
| 2015          | 5.234               | 30.028         | 0       | 12.009 | 42.041                             | 3.448               | 32.590  | 0       | 7.171 | 39.761              | 15.250       | 12.926  | 0   | 2.295               | 15.220                        | 54.983 |

1) Incluye las expediciones de títulos bajo las diferentes modalidades de colocación (forzosa, convenidas, subasta, ventanilla, manejo de deuda, sentencias)

2) Cantidad de títulos expedidos/colocados o cantidad de títulos con vencimientos de capital o rendimientos



BANCO DE LA REPÚBLICA

SUBGERENCIA DE SISTEMAS DE PAGO Y OPERACIÓN BANCARIA

BOLETÍN SISTEMA DE PAGOS EN COLOMBIA - DICIEMBRE DE 2017

## 2.5 Distribución histórica de valor y cantidad de operaciones realizadas en el DCV - Mercado Primario

Valor nominal en miles de millones de pesos

|               | COLOCACIONES 1/     |                |         |        |                                    | AMORTIZACIONES      |         |         |       |                     |                     |        |         |       |                               |                     |
|---------------|---------------------|----------------|---------|--------|------------------------------------|---------------------|---------|---------|-------|---------------------|---------------------|--------|---------|-------|-------------------------------|---------------------|
|               | Transacciones<br>2/ | Denominados en |         |        | Valor Nominal<br>Total en<br>Pesos | Transacciones<br>2/ | Capital |         |       | Valor Pagado<br>(a) | Rendimientos        |        |         |       | Valor Total<br>Pagado (a + b) |                     |
|               |                     | Pesos          | Dólares | UVR    |                                    |                     | Pesos   | Dólares | UVR   |                     | Transacciones<br>2/ | Pesos  | Dólares | UVR   |                               | Valor Pagado<br>(b) |
| a. Enero      | 693                 | 3.894          | 0       | 1.467  | 5.362                              | 347                 | 1.753   | 0       | 97    | 1.850               | 868                 | 106    | 0       | 0     | 106                           | 1.956               |
| b. Febrero    | 548                 | 4.117          | 0       | 2.374  | 6.491                              | 129                 | 2.099   | 0       | 0     | 2.099               | 663                 | 94     | 0       | 656   | 750                           | 2.848               |
| c. Marzo      | 421                 | 4.476          | 0       | 1.323  | 5.799                              | 69                  | 1.283   | 0       | 0     | 1.283               | 610                 | 60     | 0       | 673   | 732                           | 2.015               |
| d. Abril      | 524                 | 5.650          | 0       | 1.125  | 6.775                              | 290                 | 2.315   | 0       | 0     | 2.315               | 1.633               | 916    | 0       | 372   | 1.288                         | 3.603               |
| e. Mayo       | 553                 | 6.715          | 0       | 964    | 7.679                              | 89                  | 554     | 0       | 3.242 | 3.796               | 1.381               | 1.077  | 0       | 813   | 1.890                         | 5.686               |
| f. Junio      | 530                 | 5.287          | 0       | 1.296  | 6.583                              | 209                 | 10.974  | 0       | 0     | 10.974              | 742                 | 847    | 0       | 0     | 847                           | 11.821              |
| g. Julio      | 650                 | 5.003          | 0       | 979    | 5.983                              | 221                 | 5.270   | 0       | 0     | 5.270               | 2.136               | 5.234  | 0       | 0     | 5.234                         | 10.505              |
| h. Agosto     | 514                 | 3.761          | 0       | 782    | 4.543                              | 95                  | 500     | 0       | 0     | 500                 | 1.060               | 1.493  | 0       | 0     | 1.493                         | 1.993               |
| i. Septiembre | 385                 | 3.274          | 0       | 1.267  | 4.541                              | 92                  | 1.517   | 0       | 0     | 1.517               | 1.186               | 2.216  | 0       | 0     | 2.216                         | 3.733               |
| j. Octubre    | 451                 | 3.388          | 0       | 342    | 3.729                              | 210                 | 1.400   | 0       | 0     | 1.400               | 1.362               | 1.211  | 0       | 0     | 1.211                         | 2.611               |
| k. Noviembre  | 184                 | 2.887          | 0       | 648    | 3.535                              | 65                  | 353     | 0       | 250   | 603                 | 730                 | 570    | 0       | 0     | 570                           | 1.174               |
| l. Diciembre  | 129                 | 1.301          | 0       | 481    | 1.782                              | 100                 | 2.920   | 0       | 388   | 3.308               | 190                 | 52     | 0       | 0     | 52                            | 3.360               |
| 2016          | 5.582               | 49.753         | 0       | 13.048 | 62.802                             | 1.916               | 30.938  | 0       | 3.977 | 34.915              | 12.561              | 13.876 | 0       | 2.514 | 16.389                        | 51.305              |

1) Incluye las expediciones de títulos bajo las diferentes modalidades de colocación (forzosa, convenidas, subasta, ventanilla, manejo de deuda, sentencias)

2) Cantidad de títulos expedidos/colocados o cantidad de títulos con vencimientos de capital o rendimientos

Fuente: Estadística y Desarrollo - Departamento de Fiduciaria y Valores



BANCO DE LA REPÚBLICA

SUBGERENCIA DE SISTEMAS DE PAGO Y OPERACIÓN BANCARIA

BOLETÍN SISTEMA DE PAGOS EN COLOMBIA - DICIEMBRE DE 2017

## 2.5 Distribución histórica de valor y cantidad de operaciones realizadas en el DCV - Mercado Primario

Valor nominal en miles de millones de pesos

|               | COLOCACIONES 1/  |                |         |        |                              | AMORTIZACIONES   |         |         |        |                  |              |         |     |                  |                            |        |
|---------------|------------------|----------------|---------|--------|------------------------------|------------------|---------|---------|--------|------------------|--------------|---------|-----|------------------|----------------------------|--------|
|               | Transacciones 2/ | Denominados en |         |        | Valor Nominal Total en Pesos | Transacciones 2/ | Capital |         |        | Valor Pagado (a) | Rendimientos |         |     | Valor Pagado (b) | Valor Total Pagado (a + b) |        |
|               |                  | Pesos          | Dólares | UVR    |                              |                  | Pesos   | Dólares | UVR    |                  | Pesos        | Dólares | UVR |                  |                            |        |
| a. Enero      | 656              | 5.775          | 0       | 1.596  | 7.371                        | 217              | 2.537   | 0       | 244    | 2.781            | 965          | 208     | 0   | 0                | 208                        | 2.989  |
| b. Febrero    | 490              | 3.523          | 0       | 1.902  | 5.425                        | 56               | 213     | 0       | 737    | 950              | 330          | 43      | 0   | 693              | 736                        | 1.686  |
| c. Marzo      | 414              | 3.902          | 0       | 1.598  | 5.500                        | 117              | 2.726   | 0       | 607    | 3.334            | 606          | 46      | 0   | 847              | 892                        | 4.226  |
| d. Abril      | 470              | 5.773          | 0       | 1.386  | 7.159                        | 166              | 1.650   | 0       | 555    | 2.206            | 1.492        | 909     | 0   | 600              | 1.509                      | 3.715  |
| e. Mayo       | 599              | 5.282          | 0       | 2.057  | 7.339                        | 206              | 1.096   | 0       | 9.638  | 10.734           | 1.481        | 1.783   | 0   | 622              | 2.406                      | 13.140 |
| f. Junio      | 384              | 3.194          | 0       | 1.009  | 4.203                        | 127              | 6.601   | 0       | 0      | 6.601            | 483          | 490     | 0   | 0                | 490                        | 7.092  |
| g. Julio      | 617              | 3.682          | 0       | 1.233  | 4.915                        | 202              | 1.196   | 0       | 0      | 1.196            | 2.305        | 4.999   | 0   | 0                | 4.999                      | 6.196  |
| h. Agosto     | 444              | 3.618          | 0       | 1.085  | 4.702                        | 46               | 58      | 0       | 0      | 58               | 910          | 2.095   | 0   | 0                | 2.095                      | 2.154  |
| i. Septiembre | 350              | 2.836          | 0       | 859    | 3.696                        | 98               | 2.574   | 0       | 0      | 2.574            | 1.078        | 2.330   | 0   | 0                | 2.330                      | 4.905  |
| j. Octubre    | 589              | 5.074          | 0       | 470    | 5.544                        | 209              | 3.358   | 0       | 0      | 3.358            | 1.235        | 648     | 0   | 0                | 648                        | 4.006  |
| k. Noviembre  | 110              | 1.318          | 0       | 558    | 1.876                        | 54               | 34      | 0       | 0      | 34               | 540          | 517     | 0   | 0                | 517                        | 551    |
| l. Diciembre  | 87               | 1.124          | 0       | 516    | 1.639                        | 85               | 2.601   | 0       | 0      | 2.601            | 109          | 33      | 0   | 0                | 33                         | 2.634  |
| 2017          | 5.210            | 45.101         | 0       | 14.269 | 59.369                       | 1.583            | 24.644  | 0       | 11.781 | 36.427           | 11.534       | 14.101  | 0   | 2.762            | 16.863                     | 53.294 |

1) Incluye las expediciones de títulos bajo las diferentes modalidades de colocación (forzosa, convenida, subasta, ventanilla, manejo de deuda, sentencias)

2) Cantidad de títulos expedidos/colocados o cantidad de títulos con vencimientos de capital o rendimientos



BANCO DE LA REPÚBLICA

SUBGERENCIA DE SISTEMAS DE PAGO Y OPERACIÓN BANCARIA

BOLETÍN SISTEMA DE PAGOS EN COLOMBIA - DICIEMBRE DE 2017

## 2.6 Distribución Histórica de Valor y Cantidad de Operaciones Realizadas en el DCV - Mercado Secundario

Valor en miles de millones

|               | Entrega contra pago 1/ |                |           |        |   |                           | Libre de pago         |                |           |        |  |                                     |                                   |                                 |                    |
|---------------|------------------------|----------------|-----------|--------|---|---------------------------|-----------------------|----------------|-----------|--------|--|-------------------------------------|-----------------------------------|---------------------------------|--------------------|
|               | Transacciones<br>2/ a  | Denominados en |           |        | Valor Nominal<br>Total en Pesos<br>3/ e=b+c+d | Valor Compra<br>- Venta f | Transacciones<br>2/ g | Denominados en |           |        | Valor Nominal<br>Total en Pesos<br>k = h+i+j | Transacciones<br>entre<br>depósitos | Traslados<br>entre<br>depósitos l | Total<br>Transacciones<br>a + g | Total<br>e + k + l |
|               |                        | Pesos b        | Dólares c | UVR d  |   |                           |                       | Pesos h        | Dólares i | UVR j  |  |                                     |                                   |                                 |                    |
| a. Enero      | 38.307                 | 126.625        | 0         | 6.748  | 133.373                                       | 163.117                   | 13.889                | 75.235         | 0         | 9.618  | 84.854                                       | 158                                 | 320                               | 52.196                          | 218.547            |
| b. Febrero    | 39.976                 | 130.838        | 0         | 6.530  | 137.368                                       | 167.517                   | 13.190                | 54.709         | 0         | 7.244  | 61.953                                       | 85                                  | 316                               | 53.166                          | 199.637            |
| c. Marzo      | 34.544                 | 108.833        | 0         | 7.538  | 116.372                                       | 141.987                   | 14.741                | 53.540         | 0         | 5.391  | 58.931                                       | 53                                  | 380                               | 49.285                          | 175.683            |
| d. Abril      | 39.196                 | 115.073        | 0         | 4.905  | 119.978                                       | 148.635                   | 19.014                | 73.404         | 0         | 4.713  | 78.117                                       | 82                                  | 308                               | 58.210                          | 198.403            |
| e. Mayo       | 31.963                 | 90.761         | 0         | 4.344  | 95.105  | 115.429                   | 16.741                | 63.070         | 0         | 4.397  | 67.467                                       | 30                                  | 54                                | 48.704                          | 162.627            |
| f. Junio      | 24.901                 | 64.015         | 0         | 4.715  | 68.731  | 77.450                    | 14.789                | 53.739         | 0         | 3.743  | 57.482                                       | 37                                  | 92                                | 39.690                          | 126.305            |
| g. Julio      | 26.507                 | 61.931         | 0         | 4.561  | 66.492  | 75.190                    | 15.677                | 66.291         | 0         | 9.653  | 75.944                                       | 42                                  | 57                                | 42.184                          | 142.494            |
| h. Agosto     | 26.589                 | 58.732         | 0         | 4.424  | 63.156  | 69.666                    | 14.072                | 69.001         | 0         | 7.849  | 76.851                                       | 50                                  | 161                               | 40.661                          | 140.167            |
| i. Septiembre | 36.100                 | 83.402         | 0         | 5.975  | 89.376  | 98.015                    | 13.129                | 77.058         | 0         | 10.195 | 87.252                                       | 75                                  | 271                               | 49.229                          | 176.900            |
| j. Octubre    | 40.574                 | 94.214         | 0         | 7.397  | 101.610                                       | 112.549                   | 14.079                | 102.486        | 0         | 9.470  | 111.957                                      | 59                                  | 205                               | 54.653                          | 213.772            |
| k. Noviembre  | 35.756                 | 91.530         | 0         | 4.488  | 96.017  | 106.465                   | 9.873                 | 63.016         | 0         | 5.729  | 68.745                                       | 48                                  | 281                               | 45.629                          | 165.043            |
| l. Diciembre  | 32.726                 | 93.013         | 0         | 15.065 | 108.078                                       | 117.403                   | 10.008                | 55.447         | 0         | 4.567  | 60.015                                       | 37                                  | 125                               | 42.734                          | 168.218            |
| 2013          | 407.139                | 1.118.967      | 0         | 76.690 | 1.195.656                                     | 1.393.423                 | 169.202               | 806.996        | 0         | 82.569 | 889.568                                      | 756                                 | 2.570                             | 576.341                         | 2.087.796          |

1) Cantidad de compras - ventas registradas en el sistema, se toma sólo una parte (comprador)

2) El valor de los títulos diferentes a pesos es convertido con la tasa del día de la operación de compra-venta



BANCO DE LA REPÚBLICA

SUBGERENCIA DE SISTEMAS DE PAGO Y OPERACIÓN BANCARIA

BOLETÍN SISTEMA DE PAGOS EN COLOMBIA - DICIEMBRE DE 2017

## 2.6 Distribución Histórica de Valor y Cantidad de Operaciones Realizadas en el DCV - Mercado Secundario

Valor en miles de millones

|               | Entrega contra pago 1/ |                |           |         |   |                           | Libre de pago         |                |           |         |  |                                     |                                   |                                 |                    |
|---------------|------------------------|----------------|-----------|---------|---|---------------------------|-----------------------|----------------|-----------|---------|--|-------------------------------------|-----------------------------------|---------------------------------|--------------------|
|               | Transacciones<br>2/ a  | Denominados en |           |         | Valor Nominal<br>Total en Pesos<br>3/ e=b+c+d | Valor Compra<br>- Venta f | Transacciones<br>2/ g | Denominados en |           |         | Valor Nominal<br>Total en Pesos<br>k = h+i+j | Transacciones<br>entre<br>depósitos | Traslados<br>entre<br>depósitos l | Total<br>Transacciones<br>a + g | Total<br>e + k + l |
|               |                        | Pesos b        | Dólares c | UVR d   |   |                           |                       | Pesos h        | Dólares i | UVR j   |  |                                     |                                   |                                 |                    |
| a. Enero      | 39.176                 | 113.126        | 0         | 13.073  | 126.199                                       | 139.375                   | 10.939                | 60.094         | 0         | 11.704  | 71.798                                       | 62                                  | 457                               | 50.115                          | 198.454            |
| b. Febrero    | 39.934                 | 97.071         | 0         | 13.841  | 110.912                                       | 122.052                   | 8.926                 | 55.038         | 0         | 4.769   | 59.807                                       | 16                                  | 45                                | 48.860                          | 170.764            |
| c. Marzo      | 46.351                 | 108.888        | 0         | 19.884  | 128.772                                       | 142.266                   | 10.617                | 44.076         | 0         | 7.224   | 51.300                                       | 30                                  | 60                                | 56.968                          | 180.132            |
| d. Abril      | 44.341                 | 103.824        | 0         | 22.038  | 125.862                                       | 141.886                   | 8.607                 | 71.954         | 0         | 14.019  | 85.973                                       | 25                                  | 82                                | 52.948                          | 211.918            |
| e. Mayo       | 54.608                 | 150.204        | 0         | 18.346  | 168.549                                       | 188.796                   | 10.730                | 68.657         | 0         | 9.747   | 78.405                                       | 24                                  | 110                               | 65.338                          | 247.064            |
| f. Junio      | 33.261                 | 83.712         | 0         | 15.120  | 98.833  | 110.384                   | 7.980                 | 52.223         | 0         | 12.485  | 64.708                                       | 19                                  | 52                                | 41.241                          | 163.592            |
| g. Julio      | 46.620                 | 132.219        | 0         | 19.429  | 151.648                                       | 166.628                   | 11.766                | 48.605         | 0         | 8.126   | 56.731                                       | 20                                  | 140                               | 58.386                          | 208.518            |
| h. Agosto     | 40.193                 | 103.073        | 0         | 18.344  | 121.416                                       | 132.971                   | 7.533                 | 46.098         | 0         | 6.377   | 52.475                                       | 17                                  | 47                                | 47.726                          | 173.938            |
| i. Septiembre | 44.067                 | 106.815        | 0         | 14.582  | 121.397                                       | 133.677                   | 8.551                 | 66.928         | 0         | 7.352   | 74.280                                       | 21                                  | 61                                | 52.618                          | 195.737            |
| j. Octubre    | 43.180                 | 113.007        | 0         | 11.446  | 124.453                                       | 136.693                   | 9.129                 | 90.999         | 0         | 12.942  | 103.940                                      | 6                                   | 17                                | 52.309                          | 228.411            |
| k. Noviembre  | 34.570                 | 92.528         | 0         | 8.873   | 101.401                                       | 112.897                   | 6.457                 | 70.317         | 0         | 6.730   | 77.046                                       | 7                                   | 11                                | 41.027                          | 178.458            |
| l. Diciembre  | 23.622                 | 64.750         | 0         | 5.918   | 70.668  | 78.413                    | 6.131                 | 95.706         | 0         | 8.125   | 103.830                                      | 36                                  | 123                               | 29.753                          | 174.622            |
| 2014          | 489.923                | 1.269.217      | 0         | 180.894 | 1.450.110                                     | 1.606.038                 | 107.366               | 770.695        | 0         | 109.600 | 880.293                                      | 283                                 | 1.205                             | 597.289                         | 2.331.608          |

1) Cantidad de compras - ventas registradas en el sistema, se toma sólo una parte (comprador)

2) El valor de los títulos diferentes a pesos es convertido con la tasa del día de la operación de compra-venta



BANCO DE LA REPÚBLICA

SUBGERENCIA DE SISTEMAS DE PAGO Y OPERACIÓN BANCARIA

BOLETÍN SISTEMA DE PAGOS EN COLOMBIA - DICIEMBRE DE 2017

## 2.6 Distribución Histórica de Valor y Cantidad de Operaciones Realizadas en el DCV - Mercado Secundario

Valor en miles de millones

|               | Entrega contra pago 1/ |                |           |         |   |                           | Libre de pago         |                |           |         |  |                                     |                                   |                                 |                    |
|---------------|------------------------|----------------|-----------|---------|---|---------------------------|-----------------------|----------------|-----------|---------|--|-------------------------------------|-----------------------------------|---------------------------------|--------------------|
|               | Transacciones<br>2/ a  | Denominados en |           |         | Valor Nominal<br>Total en Pesos<br>3/ e=b+c+d | Valor Compra<br>- Venta f | Transacciones<br>2/ g | Denominados en |           |         | Valor Nominal<br>Total en Pesos<br>k = h+i+j | Transacciones<br>entre<br>depósitos | Traslados<br>entre<br>depósitos l | Total<br>Transacciones<br>a + g | Total<br>e + k + l |
|               |                        | Pesos b        | Dólares c | UVR d   |   |                           |                       | Pesos h        | Dólares i | UVR j   |  |                                     |                                   |                                 |                    |
| a. Enero      | 34.654                 | 95.334         | 0         | 10.435  | 105.769                                       | 118.104                   | 4.105                 | 103.228        | 0         | 9.101   | 112.329                                      | 28                                  | 34                                | 38.759                          | 218.132            |
| b. Febrero    | 47.814                 | 127.598        | 0         | 14.838  | 142.436                                       | 159.533                   | 3.773                 | 95.449         | 0         | 10.884  | 106.332                                      | 18                                  | 28                                | 51.587                          | 248.796            |
| c. Marzo      | 38.845                 | 104.775        | 0         | 10.644  | 115.419                                       | 129.286                   | 3.246                 | 74.983         | 0         | 8.106   | 83.089                                       | 15                                  | 47                                | 42.091                          | 198.555            |
| d. Abril      | 37.947                 | 107.155        | 0         | 10.435  | 117.589                                       | 132.570                   | 4.203                 | 109.235        | 0         | 12.900  | 122.135                                      | 9                                   | 20                                | 42.150                          | 239.744            |
| e. Mayo       | 36.289                 | 115.673        | 0         | 8.717   | 124.390                                       | 139.849                   | 3.262                 | 84.359         | 0         | 15.816  | 100.175                                      | 17                                  | 54                                | 39.551                          | 224.619            |
| f. Junio      | 28.367                 | 86.601         | 0         | 8.504   | 95.105  | 106.613                   | 3.055                 | 80.958         | 0         | 15.615  | 96.572                                       | 13                                  | 43                                | 31.422                          | 191.721            |
| g. Julio      | 25.771                 | 65.289         | 0         | 11.201  | 76.490  | 85.074                    | 3.992                 | 116.716        | 0         | 22.702  | 139.418                                      | 22                                  | 18                                | 29.763                          | 215.926            |
| h. Agosto     | 28.164                 | 62.018         | 0         | 14.392  | 76.410  | 82.735                    | 3.782                 | 78.158         | 0         | 15.286  | 93.444                                       | 17                                  | 72                                | 31.946                          | 169.925            |
| i. Septiembre | 34.285                 | 73.398         | 0         | 7.749   | 81.147  | 87.044                    | 3.614                 | 100.751        | 0         | 19.742  | 120.493                                      | 17                                  | 41                                | 37.899                          | 201.681            |
| j. Octubre    | 28.387                 | 62.383         | 0         | 5.778   | 68.161  | 73.530                    | 3.393                 | 105.292        | 0         | 20.274  | 125.565                                      | 13                                  | 31                                | 31.780                          | 193.757            |
| k. Noviembre  | 22.734                 | 47.296         | 0         | 7.542   | 54.838  | 58.219                    | 2.390                 | 50.171         | 0         | 10.818  | 60.990                                       | 14                                  | 40                                | 25.124                          | 115.867            |
| l. Diciembre  | 13.719                 | 33.342         | 0         | 3.731   | 37.074  | 38.783                    | 2.593                 | 73.352         | 0         | 9.080   | 82.432                                       | 3                                   | 4                                 | 16.312                          | 119.510            |
| 2015          | 376.976                | 980.862        | 0         | 113.966 | 1.094.828                                     | 1.211.340                 | 41.408                | 1.072.652      | 0         | 170.324 | 1.242.974                                    | 186                                 | 432                               | 418.384                         | 2.338.233          |

1) Cantidad de compras - ventas registradas en el sistema, se toma sólo una parte (comprador)

2) El valor de los títulos diferentes a pesos es convertido con la tasa del día de la operación de compra-venta



BANCO DE LA REPÚBLICA

SUBGERENCIA DE SISTEMAS DE PAGO Y OPERACIÓN BANCARIA

BOLETÍN SISTEMA DE PAGOS EN COLOMBIA - DICIEMBRE DE 2017

## 2.6 Distribución Histórica de Valor y Cantidad de Operaciones Realizadas en el DCV - Mercado Secundario

Valor en miles de millones

|               | Entrega contra pago 1/ |                |           |         |   |                           | Libre de pago         |                |           |         |  |                                     |                                   |                                 |                    |
|---------------|------------------------|----------------|-----------|---------|---|---------------------------|-----------------------|----------------|-----------|---------|--|-------------------------------------|-----------------------------------|---------------------------------|--------------------|
|               | Transacciones<br>2/ a  | Denominados en |           |         | Valor Nominal<br>Total en Pesos<br>3/ e=b+c+d | Valor Compra<br>- Venta f | Transacciones<br>2/ g | Denominados en |           |         | Valor Nominal<br>Total en Pesos<br>k = h+i+j | Transacciones<br>entre<br>depósitos | Traslados<br>entre<br>depósitos l | Total<br>Transacciones<br>a + g | Total<br>e + k + l |
|               |                        | Pesos b        | Dólares c | UVR d   |   |                           |                       | Pesos h        | Dólares i | UVR j   |  |                                     |                                   |                                 |                    |
| a. Enero      | 24.868                 | 55.819         | 0         | 7.113   | 62.932  | 65.428                    | 2.607                 | 68.242         | 0         | 20.878  | 89.120                                       | 2                                   | 7                                 | 27.475                          | 152.059            |
| b. Febrero    | 35.688                 | 79.716         | 0         | 16.025  | 95.741  | 98.431                    | 3.033                 | 78.089         | 0         | 31.662  | 109.751                                      | 14                                  | 39                                | 38.721                          | 205.532            |
| c. Marzo      | 33.658                 | 81.057         | 0         | 11.714  | 92.771  | 98.264                    | 2.807                 | 70.606         | 0         | 26.368  | 96.974                                       | 12                                  | 27                                | 36.465                          | 189.772            |
| d. Abril      | 34.786                 | 80.869         | 0         | 15.569  | 96.438  | 102.911                   | 2.964                 | 74.292         | 0         | 28.980  | 103.272                                      | 9                                   | 39                                | 37.750                          | 199.748            |
| e. Mayo       | 34.273                 | 84.333         | 0         | 14.417  | 98.750  | 104.677                   | 2.767                 | 68.644         | 0         | 33.517  | 102.162                                      | 2                                   | 8                                 | 37.040                          | 200.920            |
| f. Junio      | 32.784                 | 84.074         | 0         | 13.243  | 97.317  | 104.164                   | 3.203                 | 77.935         | 0         | 26.494  | 104.428                                      | 11                                  | 36                                | 35.987                          | 201.782            |
| g. Julio      | 24.440                 | 59.808         | 0         | 8.611   | 68.419  | 74.980                    | 2.334                 | 49.650         | 0         | 10.777  | 60.427                                       | 4                                   | 4                                 | 26.774                          | 128.850            |
| h. Agosto     | 31.394                 | 72.502         | 0         | 10.997  | 83.499  | 90.427                    | 2.901                 | 73.458         | 0         | 24.762  | 98.220                                       | 8                                   | 19                                | 34.295                          | 181.738            |
| i. Septiembre | 33.817                 | 71.838         | 0         | 12.159  | 83.997  | 91.823                    | 3.049                 | 74.254         | 0         | 16.552  | 90.806                                       | 5                                   | 20                                | 36.866                          | 174.823            |
| j. Octubre    | 26.687                 | 57.718         | 0         | 9.255   | 66.973  | 72.918                    | 2.824                 | 65.508         | 0         | 9.871   | 75.379                                       | 4                                   | 5                                 | 29.511                          | 142.357            |
| k. Noviembre  | 30.534                 | 67.705         | 0         | 6.765   | 74.471  | 80.549                    | 2.414                 | 53.801         | 0         | 10.215  | 64.016                                       | 3                                   | 10                                | 32.948                          | 138.496            |
| l. Diciembre  | 14.822                 | 36.911         | 0         | 5.516   | 42.427  | 45.421                    | 2.603                 | 67.656         | 0         | 13.019  | 80.676                                       | 3                                   | 13                                | 17.425                          | 123.115            |
| 2016          | 357.751                | 832.350        | 0         | 131.384 | 963.735                                       | 1.029.993                 | 33.506                | 822.135        | 0         | 253.095 | 1.075.231                                    | 77                                  | 227                               | 391.257                         | 2.039.192          |

1) Cantidad de compras - ventas registradas en el sistema, se toma sólo una parte (comprador)

2) El valor de los títulos diferentes a pesos es convertido con la tasa del día de la operación de compra-venta





BANCO DE LA REPÚBLICA

SUBGERENCIA DE SISTEMAS DE PAGO Y OPERACIÓN BANCARIA

BOLETÍN SISTEMA DE PAGOS EN COLOMBIA - DICIEMBRE DE 2017

## 2.6 Distribución Histórica de Valor y Cantidad de Operaciones Realizadas en el DCV - Mercado Secundario

Valor en miles de millones

|               | Entrega contra pago 1/ |                |           |         |   |                           | Libre de pago         |                |           |         |  |                                     |                                   |                                 |                    |
|---------------|------------------------|----------------|-----------|---------|---|---------------------------|-----------------------|----------------|-----------|---------|--|-------------------------------------|-----------------------------------|---------------------------------|--------------------|
|               | Transacciones<br>2/ a  | Denominados en |           |         | Valor Nominal<br>Total en Pesos<br>3/ e=b+c+d | Valor Compra<br>- Venta f | Transacciones<br>2/ g | Denominados en |           |         | Valor Nominal<br>Total en Pesos<br>k = h+i+j | Transacciones<br>entre<br>depósitos | Traslados<br>entre<br>depósitos l | Total<br>Transacciones<br>a + g | Total<br>e + k + l |
|               |                        | Pesos b        | Dólares c | UVR d   |   |                           |                       | Pesos h        | Dólares i | UVR j   |  |                                     |                                   |                                 |                    |
| a. Enero      | 32.755                 | 83.819         | 0         | 15.538  | 99.356  | 110.186                   | 2.813                 | 66.152         | 0         | 12.330  | 78.482                                       | 12                                  | 29                                | 35.568                          | 177.867            |
| b. Febrero    | 35.073                 | 86.915         | 0         | 16.768  | 103.684                                       | 114.838                   | 3.051                 | 79.159         | 0         | 17.460  | 96.619                                       | 6                                   | 8                                 | 38.124                          | 200.311            |
| c. Marzo      | 35.660                 | 84.249         | 0         | 17.622  | 101.871                                       | 112.628                   | 3.474                 | 71.253         | 0         | 15.223  | 86.476                                       | 7                                   | 52                                | 39.134                          | 188.399            |
| d. Abril      | 26.715                 | 64.543         | 0         | 20.576  | 85.119  | 95.508                    | 2.477                 | 59.512         | 0         | 19.669  | 79.180                                       | 3                                   | 13                                | 29.192                          | 164.312            |
| e. Mayo       | 39.785                 | 98.542         | 0         | 23.221  | 121.763                                       | 138.140                   | 3.537                 | 102.197        | 0         | 17.839  | 120.036                                      | 6                                   | 14                                | 43.322                          | 241.814            |
| f. Junio      | 32.607                 | 86.584         | 0         | 13.982  | 100.566                                       | 115.431                   | 2.899                 | 75.058         | 0         | 8.336   | 83.394                                       | 9                                   | 55                                | 35.506                          | 184.014            |
| g. Julio      | 30.472                 | 73.920         | 0         | 13.836  | 87.756  | 99.145                    | 2.477                 | 65.913         | 0         | 8.844   | 74.757                                       | 2                                   | 0                                 | 32.949                          | 162.512            |
| h. Agosto     | 53.621                 | 88.054         | 0         | 69.125  | 157.180                                       | 170.017                   | 2.970                 | 97.089         | 0         | 17.112  | 114.201                                      | 2                                   | 1                                 | 56.591                          | 271.381            |
| i. Septiembre | 44.341                 | 99.164         | 0         | 45.234  | 144.398                                       | 158.223                   | 2.905                 | 77.734         | 0         | 13.529  | 91.263                                       | 2                                   | 9                                 | 47.246                          | 235.670            |
| j. Octubre    | 42.733                 | 99.793         | 0         | 37.923  | 137.717                                       | 152.559                   | 3.660                 | 114.001        | 0         | 18.760  | 132.761                                      | 2                                   | 3                                 | 46.393                          | 270.481            |
| k. Noviembre  | 42.075                 | 98.857         | 0         | 41.590  | 140.448                                       | 156.249                   | 2.924                 | 97.215         | 0         | 19.170  | 116.385                                      | 4                                   | 22                                | 45.003                          | 256.855            |
| l. Diciembre  | 26.698                 | 73.379         | 0         | 19.515  | 92.894  | 104.265                   | 2.214                 | 67.739         | 0         | 13.512  | 81.250                                       | 6                                   | 47                                | 28.918                          | 174.191            |
| 2017          | 442.535                | 1.037.819      | 0         | 334.930 | 1.372.752                                     | 1.527.189                 | 35.401                | 973.022        | 0         | 181.784 | 1.154.804                                    | 61                                  | 253                               | 477.946                         | 2.527.807          |

1) Cantidad de compras - ventas registradas en el sistema, se toma sólo una parte (comprador)

2) El valor de los títulos diferentes a pesos es convertido con la tasa del día de la operación de compra-venta



BANCO DE LA REPÚBLICA

SUBGERENCIA DE SISTEMAS DE PAGO Y OPERACIÓN BANCARIA

BOLETÍN SISTEMA DE PAGOS EN COLOMBIA - DICIEMBRE DE 2017

## 2.7 Distribución Histórica de Valor de Operaciones Realizadas en los Sistemas de Negociación - Entrega Contra Pago

Valor nominal en miles de millones

|               | Entrega Contra Pago |        |        |          |             |
|---------------|---------------------|--------|--------|----------|-------------|
|               | DCV                 | SEN    | MEC    | OTROS 1/ | SUBTOTAL a) |
| a. Enero      | 9.265               | 70.800 | 50.280 | 3.028    | 133.373     |
| b. Febrero    | 8.183               | 75.568 | 49.991 | 3.626    | 137.368     |
| c. Marzo      | 5.972               | 63.109 | 44.402 | 2.888    | 116.372     |
| d. Abril      | 11.717              | 55.240 | 50.253 | 2.768    | 119.978     |
| e. Mayo       | 8.566               | 40.746 | 43.810 | 1.983    | 95.105      |
| f. Junio      | 9.428               | 26.281 | 31.844 | 1.178    | 68.731      |
| g. Julio      | 8.779               | 20.612 | 34.953 | 2.148    | 66.492      |
| h. Agosto     | 6.175               | 21.871 | 32.656 | 2.454    | 63.156      |
| i. Septiembre | 6.898               | 32.925 | 45.822 | 3.732    | 89.376      |
| j. Octubre    | 9.178               | 41.937 | 47.222 | 3.273    | 101.610     |
| k. Noviembre  | 7.720               | 47.558 | 38.977 | 1.763    | 96.017      |
| l. Diciembre  | 5.559               | 71.740 | 29.272 | 1.508    | 108.078     |

|  | Libre de Pago (DCV) |             |                   |                              | TOTAL f=a+e | PARTICIPACIÓN DEL TOTAL (e/f) |                                |
|--|---------------------|-------------|-------------------|------------------------------|-------------|-------------------------------|--------------------------------|
|  | TOTAL b)            | CRUZADAS c) | PARTICIPACIÓN c/b | Traslados Entre Depósitos c) |             |                               | SUBTOTAL LIBRE DE PAGO e=b-c-d |
|  | 84.854              | 79.002      | 93 %              | 320                          | 5.531       | 138.904                       | 4 %                            |
|  | 61.953              | 60.394      | 97 %              | 316                          | 1.243       | 138.610                       | 1 %                            |
|  | 58.931              | 57.164      | 97 %              | 380                          | 1.386       | 117.758                       | 1 %                            |
|  | 78.117              | 76.654      | 98 %              | 308                          | 1.156       | 121.134                       | 1 %                            |
|  | 67.467              | 65.911      | 98 %              | 54                           | 1.501       | 96.606                        | 2 %                            |
|  | 57.482              | 53.569      | 93 %              | 92                           | 3.821       | 72.552                        | 5 %                            |
|  | 75.944              | 75.518      | 99 %              | 57                           | 369         | 66.861                        | 1 %                            |
|  | 76.851              | 76.386      | 99 %              | 161                          | 304         | 63.460                        | 0 %                            |
|  | 87.252              | 85.074      | 98 %              | 271                          | 1.907       | 91.283                        | 2 %                            |
|  | 111.957             | 108.710     | 97 %              | 205                          | 3.042       | 104.652                       | 3 %                            |
|  | 68.745              | 67.051      | 98 %              | 281                          | 1.413       | 97.430                        | 1 %                            |
|  | 60.015              | 59.369      | 99 %              | 125                          | 520         | 108.598                       | 0 %                            |

|      |        |         |         |        |           |
|------|--------|---------|---------|--------|-----------|
| 2013 | 97.440 | 568.387 | 499.482 | 30.349 | 1.195.656 |
|------|--------|---------|---------|--------|-----------|

|  |         |         |      |       |        |           |     |
|--|---------|---------|------|-------|--------|-----------|-----|
|  | 889.568 | 864.802 | 97 % | 2.570 | 22.193 | 1.217.848 | 2 % |
|--|---------|---------|------|-------|--------|-----------|-----|

1) OTROS : Corresponde a ICAP - CIMD - GESMOSA

La Cantidad de operaciones incluye capital y cupones negociados independiente del principal

Fuente: Estadística y Desarrollo - Departamento de Fiduciaria y Valores



BANCO DE LA REPÚBLICA

SUBGERENCIA DE SISTEMAS DE PAGO Y OPERACIÓN BANCARIA

BOLETÍN SISTEMA DE PAGOS EN COLOMBIA - DICIEMBRE DE 2017

## 2.7 Distribución Histórica de Valor de Operaciones Realizadas en los Sistemas de Negociación - Entrega Contra Pago

Valor nominal en miles de millones

|               | Entrega Contra Pago |         |        |          |             |
|---------------|---------------------|---------|--------|----------|-------------|
|               | DCV                 | SEN     | MEC    | OTROS 1/ | SUBTOTAL a) |
| a. Enero      | 6.669               | 74.423  | 43.255 | 1.852    | 126.199     |
| b. Febrero    | 7.749               | 58.991  | 42.519 | 1.654    | 110.912     |
| c. Marzo      | 13.426              | 63.591  | 50.065 | 1.690    | 128.772     |
| d. Abril      | 8.674               | 70.091  | 45.228 | 1.870    | 125.862     |
| e. Mayo       | 7.389               | 112.151 | 47.398 | 1.610    | 168.549     |
| f. Junio      | 7.960               | 56.333  | 33.334 | 1.206    | 98.833      |
| g. Julio      | 14.382              | 99.348  | 36.359 | 1.559    | 151.648     |
| h. Agosto     | 6.445               | 79.782  | 33.964 | 1.226    | 121.416     |
| i. Septiembre | 6.561               | 73.198  | 39.880 | 1.759    | 121.397     |
| j. Octubre    | 6.043               | 78.204  | 38.724 | 1.481    | 124.453     |
| k. Noviembre  | 6.449               | 52.967  | 40.034 | 1.951    | 101.401     |
| l. Diciembre  | 12.392              | 25.812  | 31.170 | 1.293    | 70.668      |

|  | Libre de Pago (DCV) |             |                   |                              |                                | TOTAL f=a+e | PARTICIPACIÓN DEL TOTAL (e/f) |
|--|---------------------|-------------|-------------------|------------------------------|--------------------------------|-------------|-------------------------------|
|  | TOTAL b)            | CRUZADAS c) | PARTICIPACIÓN c/b | Traslados Entre Depósitos c) | SUBTOTAL LIBRE DE PAGO e=b-c-d |             |                               |
|  | 71.798              | 63.308      | 88 %              | 457                          | 8.034                          | 134.233     | 6 %                           |
|  | 59.807              | 58.751      | 98 %              | 45                           | 1.011                          | 111.924     | 1 %                           |
|  | 51.300              | 50.602      | 99 %              | 60                           | 638                            | 129.410     | 0 %                           |
|  | 85.973              | 84.515      | 98 %              | 82                           | 1.375                          | 127.237     | 1 %                           |
|  | 78.405              | 77.977      | 99 %              | 110                          | 317                            | 168.866     | 0 %                           |
|  | 64.708              | 59.085      | 91 %              | 52                           | 5.572                          | 104.404     | 5 %                           |
|  | 56.731              | 55.981      | 99 %              | 140                          | 611                            | 152.258     | 0 %                           |
|  | 52.475              | 51.545      | 98 %              | 47                           | 884                            | 122.300     | 1 %                           |
|  | 74.280              | 73.519      | 99 %              | 61                           | 700                            | 122.097     | 1 %                           |
|  | 103.940             | 92.285      | 89 %              | 17                           | 11.638                         | 136.091     | 9 %                           |
|  | 77.046              | 75.366      | 98 %              | 11                           | 1.670                          | 103.071     | 2 %                           |
|  | 103.830             | 99.250      | 96 %              | 123                          | 4.456                          | 75.124      | 6 %                           |

|      |         |         |         |        |           |
|------|---------|---------|---------|--------|-----------|
| 2014 | 104.139 | 844.891 | 481.930 | 19.151 | 1.450.110 |
|------|---------|---------|---------|--------|-----------|

|  |         |         |      |       |        |           |     |
|--|---------|---------|------|-------|--------|-----------|-----|
|  | 880.293 | 842.184 | 96 % | 1.205 | 36.906 | 1.487.015 | 3 % |
|--|---------|---------|------|-------|--------|-----------|-----|

1) OTROS : Corresponde a ICAP - CIMD - GESMOSA

La Cantidad de operaciones incluye capital y cupones negociados independiente del principal

Fuente: Estadística y Desarrollo - Departamento de Fiduciaria y Valores



BANCO DE LA REPÚBLICA

SUBGERENCIA DE SISTEMAS DE PAGO Y OPERACIÓN BANCARIA

BOLETÍN SISTEMA DE PAGOS EN COLOMBIA - DICIEMBRE DE 2017

## 2.7 Distribución Histórica de Valor de Operaciones Realizadas en los Sistemas de Negociación - Entrega Contra Pago

Valor nominal en miles de millones

|               | Entrega Contra Pago |        |        |          |             |
|---------------|---------------------|--------|--------|----------|-------------|
|               | DCV                 | SEN    | MEC    | OTROS 1/ | SUBTOTAL a) |
| a. Enero      | 11.908              | 51.142 | 40.733 | 1.986    | 105.769     |
| b. Febrero    | 8.422               | 84.391 | 47.028 | 2.594    | 142.436     |
| c. Marzo      | 6.852               | 63.364 | 42.758 | 2.445    | 115.419     |
| d. Abril      | 5.892               | 71.814 | 38.070 | 1.813    | 117.589     |
| e. Mayo       | 8.783               | 77.138 | 35.490 | 2.979    | 124.390     |
| f. Junio      | 8.630               | 48.714 | 35.302 | 2.459    | 95.105      |
| g. Julio      | 6.334               | 34.806 | 33.694 | 1.655    | 76.490      |
| h. Agosto     | 8.930               | 35.007 | 31.056 | 1.417    | 76.410      |
| i. Septiembre | 6.107               | 32.704 | 39.890 | 2.447    | 81.147      |
| j. Octubre    | 7.647               | 22.557 | 36.060 | 1.896    | 68.161      |
| k. Noviembre  | 6.913               | 18.999 | 27.346 | 1.581    | 54.838      |
| l. Diciembre  | 3.887               | 13.556 | 18.824 | 807      | 37.074      |

|  | Libre de Pago (DCV) |             |                   |                              |                                | TOTAL f=a+e | PARTICIPACIÓN DEL TOTAL (e/f) |
|--|---------------------|-------------|-------------------|------------------------------|--------------------------------|-------------|-------------------------------|
|  | TOTAL b)            | CRUZADAS c) | PARTICIPACIÓN c/b | Traslados Entre Depósitos c) | SUBTOTAL LIBRE DE PAGO e=b-c-d |             |                               |
|  | 112.329             | 112.242     | 100 %             | 34                           | 54                             | 105.822     | 0 %                           |
|  | 106.332             | 105.470     | 99 %              | 28                           | 835                            | 143.271     | 1 %                           |
|  | 83.089              | 82.791      | 100 %             | 47                           | 251                            | 115.670     | 0 %                           |
|  | 122.135             | 116.636     | 95 %              | 20                           | 5.480                          | 123.069     | 4 %                           |
|  | 100.175             | 99.345      | 99 %              | 54                           | 775                            | 125.165     | 1 %                           |
|  | 96.572              | 96.439      | 100 %             | 43                           | 90                             | 95.196      | 0 %                           |
|  | 139.418             | 137.323     | 98 %              | 18                           | 2.078                          | 78.567      | 3 %                           |
|  | 93.444              | 87.822      | 94 %              | 72                           | 5.551                          | 81.961      | 7 %                           |
|  | 120.493             | 120.118     | 100 %             | 41                           | 334                            | 81.481      | 0 %                           |
|  | 125.565             | 122.982     | 98 %              | 31                           | 2.553                          | 70.714      | 4 %                           |
|  | 60.990              | 60.276      | 99 %              | 40                           | 674                            | 55.512      | 1 %                           |
|  | 82.432              | 81.857      | 99 %              | 4                            | 572                            | 37.646      | 2 %                           |

|      |        |         |         |        |           |
|------|--------|---------|---------|--------|-----------|
| 2015 | 90.305 | 554.192 | 426.251 | 24.079 | 1.094.828 |
|------|--------|---------|---------|--------|-----------|

|  |           |           |      |     |        |           |     |
|--|-----------|-----------|------|-----|--------|-----------|-----|
|  | 1.242.974 | 1.223.301 | 98 % | 432 | 19.247 | 1.114.074 | 2 % |
|--|-----------|-----------|------|-----|--------|-----------|-----|

1) OTROS : Corresponde a ICAP - CIMD - GESMOSA

La Cantidad de operaciones incluye capital y cupones negociados independiente del principal

Fuente: Estadística y Desarrollo - Departamento de Fiduciaria y Valores



BANCO DE LA REPÚBLICA

SUBGERENCIA DE SISTEMAS DE PAGO Y OPERACIÓN BANCARIA

BOLETÍN SISTEMA DE PAGOS EN COLOMBIA - DICIEMBRE DE 2017

## 2.7 Distribución Histórica de Valor de Operaciones Realizadas en los Sistemas de Negociación - Entrega Contra Pago

Valor nominal en miles de millones

|               | Entrega Contra Pago |        |        |          |             |
|---------------|---------------------|--------|--------|----------|-------------|
|               | DCV                 | SEN    | MEC    | OTROS 1/ | SUBTOTAL a) |
| a. Enero      | 5.236               | 27.238 | 28.889 | 1.569    | 62.932      |
| b. Febrero    | 9.107               | 46.575 | 38.209 | 1.850    | 95.741      |
| c. Marzo      | 10.726              | 39.526 | 40.840 | 1.679    | 92.771      |
| d. Abril      | 9.913               | 46.710 | 38.096 | 1.720    | 96.438      |
| e. Mayo       | 11.290              | 51.539 | 34.156 | 1.764    | 98.750      |
| f. Junio      | 12.710              | 45.123 | 37.166 | 2.319    | 97.317      |
| g. Julio      | 8.159               | 29.782 | 28.828 | 1.650    | 68.419      |
| h. Agosto     | 7.828               | 36.230 | 37.141 | 2.300    | 83.499      |
| i. Septiembre | 8.386               | 29.776 | 44.153 | 1.681    | 83.997      |
| j. Octubre    | 7.015               | 23.978 | 34.550 | 1.431    | 66.973      |
| k. Noviembre  | 10.928              | 25.841 | 35.876 | 1.826    | 74.471      |
| l. Diciembre  | 5.791               | 15.225 | 20.604 | 806      | 42.427      |

|  | Libre de Pago (DCV) |             |                   |                              | TOTAL f=a+e | PARTICIPACIÓN DEL TOTAL (e/f) |                                |
|--|---------------------|-------------|-------------------|------------------------------|-------------|-------------------------------|--------------------------------|
|  | TOTAL b)            | CRUZADAS c) | PARTICIPACIÓN c/b | Traslados Entre Depósitos c) |             |                               | SUBTOTAL LIBRE DE PAGO e=b-c-d |
|  | 89.120              | 89.061      | 100 %             | 7                            | 52          | 62.984                        | 0 %                            |
|  | 109.751             | 109.439     | 100 %             | 39                           | 272         | 96.014                        | 0 %                            |
|  | 96.974              | 95.700      | 99 %              | 27                           | 1.247       | 94.018                        | 1 %                            |
|  | 103.272             | 101.446     | 98 %              | 39                           | 1.787       | 98.226                        | 2 %                            |
|  | 102.162             | 100.938     | 99 %              | 8                            | 1.216       | 99.965                        | 1 %                            |
|  | 104.428             | 103.986     | 100 %             | 36                           | 406         | 97.724                        | 0 %                            |
|  | 60.427              | 60.138      | 100 %             | 4                            | 284         | 68.704                        | 0 %                            |
|  | 98.220              | 97.917      | 100 %             | 19                           | 285         | 83.784                        | 0 %                            |
|  | 90.806              | 90.686      | 100 %             | 20                           | 100         | 84.098                        | 0 %                            |
|  | 75.379              | 72.204      | 96 %              | 5                            | 3.170       | 70.143                        | 5 %                            |
|  | 64.016              | 63.829      | 100 %             | 10                           | 177         | 74.647                        | 0 %                            |
|  | 80.676              | 79.227      | 98 %              | 13                           | 1.436       | 43.863                        | 3 %                            |

|      |         |         |         |        |         |
|------|---------|---------|---------|--------|---------|
| 2016 | 107.089 | 417.543 | 418.508 | 20.595 | 963.735 |
|------|---------|---------|---------|--------|---------|

|           |           |      |     |        |         |     |
|-----------|-----------|------|-----|--------|---------|-----|
| 1.075.231 | 1.064.571 | 99 % | 227 | 10.432 | 974.170 | 1 % |
|-----------|-----------|------|-----|--------|---------|-----|

1) OTROS : Corresponde a ICAP - CIMD - GESMOSA

La Cantidad de operaciones incluye capital y cupones negociados independiente del principal

Fuente: Estadística y Desarrollo - Departamento de Fiduciaria y Valores



BANCO DE LA REPÚBLICA

SUBGERENCIA DE SISTEMAS DE PAGO Y OPERACIÓN BANCARIA

BOLETÍN SISTEMA DE PAGOS EN COLOMBIA - DICIEMBRE DE 2017

## 2.7 Distribución Histórica de Valor de Operaciones Realizadas en los Sistemas de Negociación - Entrega Contra Pago

Valor nominal en miles de millones

|               | Entrega Contra Pago |         |        |          |             |
|---------------|---------------------|---------|--------|----------|-------------|
|               | DCV                 | SEN     | MEC    | OTROS 1/ | SUBTOTAL a) |
| a. Enero      | 6.155               | 61.426  | 30.608 | 1.168    | 99.356      |
| b. Febrero    | 6.895               | 59.969  | 35.483 | 1.337    | 103.684     |
| c. Marzo      | 8.749               | 50.708  | 40.371 | 2.043    | 101.871     |
| d. Abril      | 4.712               | 49.736  | 29.096 | 1.575    | 85.119      |
| e. Mayo       | 6.245               | 73.450  | 40.300 | 1.769    | 121.763     |
| f. Junio      | 7.256               | 55.132  | 36.230 | 1.948    | 100.566     |
| g. Julio      | 6.554               | 45.059  | 35.119 | 1.023    | 87.756      |
| h. Agosto     | 7.146               | 112.692 | 36.182 | 1.160    | 157.180     |
| i. Septiembre | 5.699               | 105.491 | 32.244 | 964      | 144.398     |
| j. Octubre    | 5.603               | 95.381  | 34.928 | 1.805    | 137.717     |
| k. Noviembre  | 6.966               | 93.414  | 38.610 | 1.458    | 140.448     |
| l. Diciembre  | 5.362               | 59.374  | 27.052 | 1.107    | 92.894      |

|  | Libre de Pago (DCV) |             |                   |                              | TOTAL f=a+e | PARTICIPACIÓN DEL TOTAL (e/f) |                                |
|--|---------------------|-------------|-------------------|------------------------------|-------------|-------------------------------|--------------------------------|
|  | TOTAL b)            | CRUZADAS c) | PARTICIPACIÓN c/b | Traslados Entre Depósitos c) |             |                               | SUBTOTAL LIBRE DE PAGO e=b-c-d |
|  | 78.482              | 77.503      | 99 %              | 29                           | 950         | 100.306                       | 1 %                            |
|  | 96.619              | 96.459      | 100 %             | 8                            | 153         | 103.837                       | 0 %                            |
|  | 86.476              | 85.686      | 99 %              | 52                           | 737         | 102.608                       | 1 %                            |
|  | 79.180              | 78.025      | 99 %              | 13                           | 1.142       | 86.261                        | 1 %                            |
|  | 120.036             | 117.479     | 98 %              | 14                           | 2.543       | 124.307                       | 2 %                            |
|  | 83.394              | 83.248      | 100 %             | 55                           | 91          | 100.657                       | 0 %                            |
|  | 74.757              | 74.720      | 100 %             | 0                            | 36          | 87.792                        | 0 %                            |
|  | 114.201             | 113.735     | 100 %             | 1                            | 464         | 157.644                       | 0 %                            |
|  | 91.263              | 91.204      | 100 %             | 9                            | 50          | 144.449                       | 0 %                            |
|  | 132.761             | 132.628     | 100 %             | 3                            | 130         | 137.847                       | 0 %                            |
|  | 116.385             | 115.736     | 101 %             | 22                           | 627         | 141.074                       | 0 %                            |
|  | 81.250              | 78.973      | 103 %             | 47                           | 2.231       | 95.125                        | 2 %                            |

|      |        |         |         |        |           |
|------|--------|---------|---------|--------|-----------|
| 2017 | 77.342 | 861.832 | 416.223 | 17.357 | 1.372.752 |
|------|--------|---------|---------|--------|-----------|

|  |           |           |       |     |       |           |     |
|--|-----------|-----------|-------|-----|-------|-----------|-----|
|  | 1.154.804 | 1.145.396 | 100 % | 253 | 9.154 | 1.381.907 | 1 % |
|--|-----------|-----------|-------|-----|-------|-----------|-----|

1) OTROS : Corresponde a ICAP - CIMD - GESMOSA

La Cantidad de operaciones incluye capital y cupones negociados independiente del principal

Fuente: Estadística y Desarrollo - Departamento de Fiduciaria y Valores



BANCO DE LA REPÚBLICA

SUBGERENCIA DE SISTEMAS DE PAGO Y OPERACIÓN BANCARIA

BOLETÍN SISTEMA DE PAGOS EN COLOMBIA - DICIEMBRE DE 2017

## 2.8 Distribución Histórica de Cantidad de Operaciones Realizadas en los Sistemas de Negociación - Entrega Contra Pago

### Cantidad de Operaciones

|               | Entrega Contra Pago |         |         |          |             |
|---------------|---------------------|---------|---------|----------|-------------|
|               | DCV                 | SEN     | MEC     | OTROS 1/ | SUBTOTAL a) |
| a. Enero      | 1.364               | 16.109  | 20.371  | 592      | 38.436      |
| b. Febrero    | 1.041               | 16.720  | 21.675  | 650      | 40.086      |
| c. Marzo      | 847                 | 14.024  | 19.235  | 438      | 34.544      |
| d. Abril      | 1.970               | 12.504  | 24.288  | 434      | 39.196      |
| e. Mayo       | 1.022               | 9.294   | 21.284  | 363      | 31.963      |
| f. Junio      | 1.293               | 6.412   | 16.894  | 302      | 24.901      |
| g. Julio      | 1.376               | 5.267   | 19.326  | 538      | 26.507      |
| h. Agosto     | 899                 | 5.760   | 19.327  | 603      | 26.589      |
| i. Septiembre | 1.085               | 9.098   | 25.139  | 778      | 36.100      |
| j. Octubre    | 1.421               | 10.896  | 27.477  | 780      | 40.574      |
| k. Noviembre  | 1.131               | 11.701  | 22.549  | 375      | 35.756      |
| l. Diciembre  | 930                 | 18.767  | 12.716  | 313      | 32.726      |
| 2013          | 14.379              | 136.552 | 250.281 | 6.166    | 407.378     |

| TOTAL b) | CRUZADAS c) | PARTICIPACIÓN c/b | Traslados Entre Depósitos c) | SUBTOTAL LIBRE DE PAGO e=b-c-d | TOTAL f=a+e | PARTICIPACIÓN DEL TOTAL (e/f) |
|----------|-------------|-------------------|------------------------------|--------------------------------|-------------|-------------------------------|
|          |             |                   |                              |                                |             |                               |
| 13.889   | 13.464      | 97 %              | 158                          | 267                            | 38.703      | 1 %                           |
| 13.190   | 12.973      | 98 %              | 85                           | 132                            | 40.218      | 0 %                           |
| 14.741   | 14.572      | 99 %              | 53                           | 116                            | 34.660      | 0 %                           |
| 19.014   | 18.740      | 99 %              | 82                           | 192                            | 39.388      | 0 %                           |
| 16.741   | 16.587      | 99 %              | 30                           | 124                            | 32.087      | 0 %                           |
| 14.789   | 14.508      | 98 %              | 37                           | 244                            | 25.145      | 1 %                           |
| 15.677   | 15.414      | 98 %              | 42                           | 221                            | 26.728      | 1 %                           |
| 14.072   | 13.631      | 97 %              | 50                           | 391                            | 26.980      | 1 %                           |
| 13.129   | 12.773      | 97 %              | 75                           | 281                            | 36.381      | 1 %                           |
| 14.079   | 13.767      | 98 %              | 59                           | 253                            | 40.827      | 1 %                           |
| 9.873    | 9.711       | 98 %              | 48                           | 114                            | 35.870      | 0 %                           |
| 10.008   | 9.805       | 98 %              | 37                           | 166                            | 32.892      | 1 %                           |
| 169.202  | 165.945     | 98 %              | 756                          | 2.501                          | 409.879     | 1 %                           |

1) OTROS : Corresponde a ICAP - CIMD - GESMOSA

La Cantidad de operaciones incluye capital y cupones negociados independiente del principal

Fuente: Estadística y Desarrollo - Departamento de Fiduciaria y Valores



BANCO DE LA REPÚBLICA

SUBGERENCIA DE SISTEMAS DE PAGO Y OPERACIÓN BANCARIA

BOLETÍN SISTEMA DE PAGOS EN COLOMBIA - DICIEMBRE DE 2017

## 2.8 Distribución Histórica de Cantidad de Operaciones Realizadas en los Sistemas de Negociación - Entrega Contra Pago

### Cantidad de Operaciones

|               | Entrega Contra Pago |                |                |              |                |
|---------------|---------------------|----------------|----------------|--------------|----------------|
|               | DCV                 | SEN            | MEC            | OTROS 1/     | SUBTOTAL a)    |
| a. Enero      | 924                 | 18.897         | 18.958         | 397          | 39.176         |
| b. Febrero    | 1.004               | 16.011         | 22.538         | 381          | 39.934         |
| c. Marzo      | 2.473               | 17.628         | 25.885         | 365          | 46.351         |
| d. Abril      | 2.064               | 19.026         | 22.912         | 339          | 44.341         |
| e. Mayo       | 1.644               | 28.132         | 24.440         | 392          | 54.608         |
| f. Junio      | 1.866               | 15.151         | 15.966         | 278          | 33.261         |
| g. Julio      | 2.129               | 24.959         | 19.166         | 366          | 46.620         |
| h. Agosto     | 1.581               | 20.885         | 17.455         | 272          | 40.193         |
| i. Septiembre | 1.381               | 19.403         | 22.877         | 406          | 44.067         |
| j. Octubre    | 1.472               | 19.696         | 21.637         | 375          | 43.180         |
| k. Noviembre  | 1.517               | 13.512         | 19.176         | 365          | 34.570         |
| l. Diciembre  | 1.748               | 6.723          | 14.913         | 238          | 23.622         |
| <b>2014</b>   | <b>19.803</b>       | <b>220.023</b> | <b>245.923</b> | <b>4.174</b> | <b>489.923</b> |

| TOTAL b)       | Libre de Pago (DCV) |                   |                              |                                | TOTAL f=a+e    | PARTICIPACIÓN DEL TOTAL (e/f) |
|----------------|---------------------|-------------------|------------------------------|--------------------------------|----------------|-------------------------------|
|                | CRUZADAS c)         | PARTICIPACIÓN c/b | Traslados Entre Depósitos c) | SUBTOTAL LIBRE DE PAGO e=b-c-d |                |                               |
| 10.939         | 10.658              | 97 %              | 62                           | 219                            | 39.395         | 1 %                           |
| 8.926          | 8.810               | 99 %              | 16                           | 100                            | 40.034         | 0 %                           |
| 10.617         | 10.426              | 98 %              | 30                           | 161                            | 46.512         | 0 %                           |
| 8.607          | 8.383               | 97 %              | 25                           | 199                            | 44.540         | 0 %                           |
| 10.730         | 10.606              | 99 %              | 24                           | 100                            | 54.708         | 0 %                           |
| 7.980          | 7.552               | 95 %              | 19                           | 409                            | 33.670         | 1 %                           |
| 11.766         | 11.682              | 99 %              | 20                           | 64                             | 46.684         | 0 %                           |
| 7.533          | 7.472               | 99 %              | 17                           | 44                             | 40.237         | 0 %                           |
| 8.551          | 8.353               | 98 %              | 21                           | 177                            | 44.244         | 0 %                           |
| 9.129          | 8.702               | 95 %              | 6                            | 421                            | 43.601         | 1 %                           |
| 6.457          | 6.328               | 98 %              | 7                            | 122                            | 34.692         | 0 %                           |
| 6.131          | 5.909               | 96 %              | 36                           | 186                            | 23.808         | 1 %                           |
| <b>107.366</b> | <b>104.881</b>      | <b>98 %</b>       | <b>283</b>                   | <b>2.202</b>                   | <b>492.125</b> | <b>0 %</b>                    |

1) OTROS : Corresponde a ICAP - CIMD - GESMOSA

La Cantidad de operaciones incluye capital y cupones negociados independiente del principal

Fuente: Estadística y Desarrollo - Departamento de Fiduciaria y Valores





BANCO DE LA REPÚBLICA

SUBGERENCIA DE SISTEMAS DE PAGO Y OPERACIÓN BANCARIA

BOLETÍN SISTEMA DE PAGOS EN COLOMBIA - DICIEMBRE DE 2017

## 2.8 Distribución Histórica de Cantidad de Operaciones Realizadas en los Sistemas de Negociación - Entrega Contra Pago

### Cantidad de Operaciones

|               | Entrega Contra Pago |         |         |          |             |
|---------------|---------------------|---------|---------|----------|-------------|
|               | DCV                 | SEN     | MEC     | OTROS 1/ | SUBTOTAL a) |
| a. Enero      | 1.357               | 13.410  | 19.481  | 406      | 34.654      |
| b. Febrero    | 1.692               | 21.968  | 23.700  | 454      | 47.814      |
| c. Marzo      | 1.574               | 16.197  | 20.582  | 492      | 38.845      |
| d. Abril      | 1.213               | 17.744  | 18.624  | 366      | 37.947      |
| e. Mayo       | 1.767               | 17.943  | 16.180  | 399      | 36.289      |
| f. Junio      | 1.748               | 11.803  | 14.561  | 255      | 28.367      |
| g. Julio      | 1.250               | 9.990   | 14.290  | 241      | 25.771      |
| h. Agosto     | 1.385               | 10.499  | 16.035  | 245      | 28.164      |
| i. Septiembre | 1.468               | 9.440   | 23.081  | 296      | 34.285      |
| j. Octubre    | 1.693               | 6.211   | 20.237  | 246      | 28.387      |
| k. Noviembre  | 1.184               | 5.793   | 15.535  | 222      | 22.734      |
| l. Diciembre  | 798                 | 3.765   | 9.007   | 149      | 13.719      |
| 2015          | 17.129              | 144.763 | 211.313 | 3.771    | 376.976     |

| TOTAL b) | CRUZADAS c) | PARTICIPACIÓN c/b | Traslados Entre Depósitos c) | Libre de Pago (DCV)            |         | TOTAL f=a+e | PARTICIPACIÓN DEL TOTAL (e/f) |
|----------|-------------|-------------------|------------------------------|--------------------------------|---------|-------------|-------------------------------|
|          |             |                   |                              | SUBTOTAL LIBRE DE PAGO e=b-c-d |         |             |                               |
| 4.105    | 4.051       | 99 %              | 28                           | 26                             | 34.680  | 0 %         |                               |
| 3.773    | 3.657       | 97 %              | 18                           | 98                             | 47.912  | 0 %         |                               |
| 3.246    | 3.177       | 98 %              | 15                           | 54                             | 38.899  | 0 %         |                               |
| 4.203    | 3.761       | 89 %              | 9                            | 433                            | 38.380  | 1 %         |                               |
| 3.262    | 3.127       | 96 %              | 17                           | 118                            | 36.407  | 0 %         |                               |
| 3.055    | 3.006       | 98 %              | 13                           | 36                             | 28.403  | 0 %         |                               |
| 3.992    | 3.813       | 96 %              | 22                           | 157                            | 25.928  | 1 %         |                               |
| 3.782    | 3.150       | 83 %              | 17                           | 615                            | 28.779  | 2 %         |                               |
| 3.614    | 3.419       | 95 %              | 17                           | 178                            | 34.463  | 1 %         |                               |
| 3.393    | 3.217       | 95 %              | 13                           | 163                            | 28.550  | 1 %         |                               |
| 2.390    | 2.194       | 92 %              | 14                           | 182                            | 22.916  | 1 %         |                               |
| 2.593    | 2.522       | 97 %              | 3                            | 68                             | 13.787  | 0 %         |                               |
| 41.408   | 39.094      | 95 %              | 186                          | 2.128                          | 379.104 | 1 %         |                               |

1) OTROS : Corresponde a ICAP - CIMD - GESMOSA

La Cantidad de operaciones incluye capital y cupones negociados independiente del principal

Fuente: Estadística y Desarrollo - Departamento de Fiduciaria y Valores



BANCO DE LA REPÚBLICA

SUBGERENCIA DE SISTEMAS DE PAGO Y OPERACIÓN BANCARIA

BOLETÍN SISTEMA DE PAGOS EN COLOMBIA - DICIEMBRE DE 2017

## 2.8 Distribución Histórica de Cantidad de Operaciones Realizadas en los Sistemas de Negociación - Entrega Contra Pago

### Cantidad de Operaciones

|               | Entrega Contra Pago |                |                |              |                |
|---------------|---------------------|----------------|----------------|--------------|----------------|
|               | DCV                 | SEN            | MEC            | OTROS 1/     | SUBTOTAL a)    |
| a. Enero      | 1.058               | 7.602          | 15.964         | 244          | 24.868         |
| b. Febrero    | 1.660               | 12.949         | 20.766         | 313          | 35.688         |
| c. Marzo      | 2.301               | 10.624         | 20.479         | 254          | 33.658         |
| d. Abril      | 3.766               | 12.404         | 18.283         | 333          | 34.786         |
| e. Mayo       | 3.509               | 13.372         | 17.093         | 299          | 34.273         |
| f. Junio      | 2.708               | 12.024         | 17.658         | 394          | 32.784         |
| g. Julio      | 1.923               | 7.826          | 14.423         | 268          | 24.440         |
| h. Agosto     | 2.026               | 9.419          | 19.604         | 345          | 31.394         |
| i. Septiembre | 2.327               | 8.331          | 22.849         | 310          | 33.817         |
| j. Octubre    | 1.821               | 7.126          | 17.494         | 246          | 26.687         |
| k. Noviembre  | 2.983               | 7.549          | 19.719         | 283          | 30.534         |
| l. Diciembre  | 1.339               | 4.550          | 8.803          | 130          | 14.822         |
| <b>2016</b>   | <b>27.421</b>       | <b>113.776</b> | <b>213.135</b> | <b>3.419</b> | <b>357.751</b> |

| TOTAL b)      | CRUZADAS c)   | PARTICIPACIÓN c/b | Traslados Entre Depósitos c) | Libre de Pago (DCV)            |                | TOTAL f=a+e | PARTICIPACIÓN DEL TOTAL (e/f) |
|---------------|---------------|-------------------|------------------------------|--------------------------------|----------------|-------------|-------------------------------|
|               |               |                   |                              | SUBTOTAL LIBRE DE PAGO e=b-c-d |                |             |                               |
| 2.607         | 2.566         | 98 %              | 2                            | 39                             | 24.907         | 0 %         |                               |
| 3.033         | 2.951         | 97 %              | 14                           | 68                             | 35.756         | 0 %         |                               |
| 2.807         | 2.619         | 93 %              | 12                           | 176                            | 33.834         | 1 %         |                               |
| 2.964         | 2.800         | 94 %              | 9                            | 155                            | 34.941         | 0 %         |                               |
| 2.767         | 2.701         | 98 %              | 2                            | 64                             | 34.337         | 0 %         |                               |
| 3.203         | 3.157         | 99 %              | 11                           | 35                             | 32.819         | 0 %         |                               |
| 2.334         | 2.307         | 99 %              | 4                            | 23                             | 24.463         | 0 %         |                               |
| 2.901         | 2.852         | 98 %              | 8                            | 41                             | 31.435         | 0 %         |                               |
| 3.049         | 2.968         | 97 %              | 5                            | 76                             | 33.893         | 0 %         |                               |
| 2.824         | 2.667         | 94 %              | 4                            | 153                            | 26.840         | 1 %         |                               |
| 2.414         | 2.369         | 98 %              | 3                            | 42                             | 30.576         | 0 %         |                               |
| 2.603         | 2.514         | 97 %              | 3                            | 86                             | 14.908         | 1 %         |                               |
| <b>33.506</b> | <b>32.471</b> | <b>97 %</b>       | <b>77</b>                    | <b>958</b>                     | <b>358.709</b> | <b>0 %</b>  |                               |

1) OTROS : Corresponde a ICAP - CIMD - GESMOSA

La Cantidad de operaciones incluye capital y cupones negociados independiente del principal

Fuente: Estadística y Desarrollo - Departamento de Fiduciaria y Valores



BANCO DE LA REPÚBLICA

SUBGERENCIA DE SISTEMAS DE PAGO Y OPERACIÓN BANCARIA

BOLETÍN SISTEMA DE PAGOS EN COLOMBIA - DICIEMBRE DE 2017

## 2.8 Distribución Histórica de Cantidad de Operaciones Realizadas en los Sistemas de Negociación - Entrega Contra Pago

### Cantidad de Operaciones

|               | Entrega Contra Pago |                |                |              |                |
|---------------|---------------------|----------------|----------------|--------------|----------------|
|               | DCV                 | SEN            | MEC            | OTROS 1/     | SUBTOTAL a)    |
| a. Enero      | 1.781               | 16.041         | 14.763         | 170          | 32.755         |
| b. Febrero    | 1.432               | 16.592         | 16.822         | 227          | 35.073         |
| c. Marzo      | 1.668               | 14.620         | 19.058         | 314          | 35.660         |
| d. Abril      | 1.184               | 13.527         | 11.808         | 196          | 26.715         |
| e. Mayo       | 1.527               | 20.206         | 17.787         | 265          | 39.785         |
| f. Junio      | 1.358               | 14.772         | 16.225         | 252          | 32.607         |
| g. Julio      | 1.312               | 12.710         | 16.287         | 163          | 30.472         |
| h. Agosto     | 1.600               | 36.394         | 15.440         | 187          | 53.621         |
| i. Septiembre | 1.001               | 30.451         | 12.722         | 167          | 44.341         |
| j. Octubre    | 923                 | 26.567         | 15.012         | 231          | 42.733         |
| k. Noviembre  | 1.029               | 26.331         | 14.546         | 169          | 42.075         |
| l. Diciembre  | 895                 | 15.723         | 9.933          | 147          | 26.698         |
| <b>2017</b>   | <b>15.710</b>       | <b>243.934</b> | <b>180.403</b> | <b>2.488</b> | <b>442.535</b> |

| TOTAL b)      | Libre de Pago (DCV) |                   |                              |                                | TOTAL f=a+e    | PARTICIPACIÓN DEL TOTAL (e/f) |
|---------------|---------------------|-------------------|------------------------------|--------------------------------|----------------|-------------------------------|
|               | CRUZADAS c)         | PARTICIPACIÓN c/b | Traslados Entre Depósitos c) | SUBTOTAL LIBRE DE PAGO e=b-c-d |                |                               |
| 2.813         | 2.755               | 98 %              | 12                           | 46                             | 32.801         | 0 %                           |
| 3.051         | 3.002               | 98 %              | 6                            | 43                             | 35.116         | 0 %                           |
| 3.474         | 3.396               | 98 %              | 7                            | 71                             | 35.731         | 0 %                           |
| 2.477         | 2.424               | 98 %              | 3                            | 50                             | 26.765         | 0 %                           |
| 3.537         | 3.472               | 98 %              | 6                            | 59                             | 39.844         | 0 %                           |
| 2.899         | 2.865               | 99 %              | 9                            | 25                             | 32.632         | 0 %                           |
| 2.477         | 2.453               | 99 %              | 2                            | 22                             | 30.494         | 0 %                           |
| 2.970         | 2.899               | 98 %              | 2                            | 69                             | 53.690         | 0 %                           |
| 2.905         | 2.882               | 99 %              | 2                            | 21                             | 44.362         | 0 %                           |
| 3.660         | 3.610               | 99 %              | 2                            | 48                             | 42.781         | 0 %                           |
| 2.924         | 2.888               | 99 %              | 4                            | 32                             | 42.107         | 0 %                           |
| 2.214         | 2.138               | 97 %              | 6                            | 70                             | 26.768         | 0 %                           |
| <b>35.401</b> | <b>34.784</b>       | <b>98 %</b>       | <b>61</b>                    | <b>556</b>                     | <b>443.091</b> | <b>0 %</b>                    |

1) OTROS : Corresponde a ICAP - CIMD - GESMOSA

La Cantidad de operaciones incluye capital y cupones negociados independiente del principal

Fuente: Estadística y Desarrollo - Departamento de Fiduciaria y Valores



BANCO DE LA REPÚBLICA

SUBGERENCIA DE SISTEMAS DE PAGO Y OPERACIÓN BANCARIA

BOLETÍN SISTEMA DE PAGOS EN COLOMBIA - DICIEMBRE DE 2017

## 2.9 Tenencias Históricas de TES Clase "B" Registradas en el DCV SALDO DE CAPITAL EN CIRCULACIÓN TOTAL TES "B" 1/

Millones de Pesos

### TÍTULOS DE TESORERÍA - TES - CLASE "B" (INCLUYE LOS TES EN PESOS, DOLARES Y UVR) 2/

|      | a. Enero   | b. Febrero | c. Marzo   | d. Abril   | e. Mayo    | f. Junio   | g. Julio    | h. Agosto  | i. Septiembre | j. Octubre | k. Noviembre | l. Diciembre |
|------|------------|------------|------------|------------|------------|------------|-------------|------------|---------------|------------|--------------|--------------|
| 1992 | 54.657     | 95.586     | 134.499    | 169.614    | 192.458    | 219.481    | 234.975     | 245.198    | 270.644       | 266.508    | 288.181      | 289.754      |
| 1993 | 307.426    | 436.207    | 461.959    | 481.265    | 533.329    | 611.630    | 694.004     | 759.200    | 835.233       | 876.941    | 982.460      | 982.130      |
| 1994 | 1.041.651  | 1.056.147  | 1.027.692  | 1.029.306  | 1.025.135  | 1.041.957  | 1.036.086   | 1.055.259  | 1.104.988     | 1.106.941  | 1.196.392    | 2.091.444    |
| 1995 | 2.141.782  | 2.153.335  | 2.210.042  | 2.349.821  | 2.528.136  | 2.675.281  | 2.955.851   | 3.170.586  | 3.340.916     | 3.649.407  | 3.763.893    | 3.864.314    |
| 1996 | 4.159.822  | 4.199.534  | 4.326.746  | 4.558.810  | 4.753.704  | 4.872.105  | 5.056.424   | 5.287.167  | 5.518.251     | 5.650.390  | 5.747.589    | 5.897.200    |
| 1997 | 6.744.158  | 6.951.132  | 7.171.316  | 7.791.179  | 8.192.418  | 8.423.249  | 8.693.229   | 8.960.952  | 9.017.791     | 9.610.790  | 9.694.017    | 9.614.123    |
| 1998 | 9.760.771  | 10.529.122 | 10.984.268 | 11.127.163 | 11.723.751 | 12.056.426 | 12.185.054  | 12.612.220 | 12.701.136    | 12.769.007 | 13.238.118   | 13.856.124   |
| 1999 | 14.298.802 | 15.343.879 | 15.233.485 | 15.547.950 | 15.838.389 | 15.905.131 | 16.539.618  | 16.862.195 | 18.199.039    | 18.372.657 | 19.284.444   | 20.100.420   |
| 2000 | 21.203.889 | 21.958.332 | 22.562.296 | 22.976.487 | 23.492.091 | 23.360.658 | 23.955.254  | 24.126.632 | 24.756.536    | 26.476.865 | 26.139.075   | 26.772.359   |
| 2001 | 26.047.563 | 26.696.270 | 27.723.266 | 28.105.285 | 28.638.536 | 28.991.449 | 29.258.717  | 30.385.524 | 31.003.092    | 32.295.769 | 33.226.928   | 33.366.739   |
| 2002 | 33.843.480 | 36.202.374 | 36.114.711 | 36.647.798 | 39.341.564 | 40.169.278 | 40.332.693  | 40.252.340 | 40.292.964    | 40.504.285 | 41.311.572   | 42.643.606   |
| 2003 | 43.320.468 | 44.855.257 | 44.920.219 | 45.678.142 | 46.471.727 | 46.571.109 | 47.166.256  | 47.766.633 | 48.426.528    | 48.164.957 | 49.237.811   | 50.113.998   |
| 2004 | 50.818.017 | 52.324.188 | 54.337.373 | 54.416.208 | 53.261.503 | 52.555.071 | 54.263.343  | 55.297.795 | 58.808.479    | 57.501.458 | 56.993.707   | 58.187.310   |
| 2005 | 61.268.160 | 63.375.694 | 64.832.052 | 68.269.412 | 68.199.767 | 69.698.381 | 71.132.399  | 72.372.124 | 72.244.815    | 75.041.016 | 76.310.501   | 77.906.787   |
| 2006 | 79.732.072 | 82.094.043 | 84.378.109 | 81.917.603 | 82.306.842 | 85.331.784 | 82.908.035  | 84.920.169 | 82.931.458    | 83.726.637 | 84.255.988   | 84.827.489   |
| 2007 | 86.344.575 | 88.282.074 | 85.007.988 | 87.069.131 | 89.626.272 | 91.293.876 | 91.854.067  | 93.687.738 | 93.007.061    | 93.593.711 | 89.911.360   | 90.754.467   |
| 2008 | 93.008.660 | 94.809.595 | 85.007.988 | 96.115.836 | 98.238.022 | 98.681.846 | 101.079.817 | 98.063.588 | 99.258.670    | 99.980.249 | 101.172.735  | 101.914.681  |

1) Corresponde a TES emitidos por la Nación a un plazo de 10 años, los 2 primeros años son a tasa fija y los 8 últimos a tasa variable

2) RENTABILIDAD MINIMA DE FONDO DE PENSIONES

Fuente: Estadística y Desarrollo - Departamento de Fiduciaria y Valores

|      | a. Enero    | b. Febrero  | c. Marzo    | d. Abril    | e. Mayo     | f. Junio    | g. Julio    | h. Agosto   | i. Septiembre | j. Octubre  | k. Noviembre | l. Diciembre |
|------|-------------|-------------|-------------|-------------|-------------|-------------|-------------|-------------|---------------|-------------|--------------|--------------|
| 2009 | 104.532.664 | 106.688.422 | 109.342.822 | 111.751.758 | 110.330.326 | 111.891.578 | 108.606.841 | 109.897.305 | 111.907.829   | 112.857.650 | 113.474.508  | 113.846.160  |
| 2010 | 117.208.431 | 117.119.468 | 119.844.825 | 121.989.298 | 124.430.648 | 126.140.156 | 128.673.305 | 131.507.772 | 129.734.744   | 132.017.435 | 130.212.044  | 131.353.006  |
| 2011 | 133.203.324 | 135.455.089 | 137.700.348 | 141.079.024 | 136.158.992 | 136.652.348 | 138.665.202 | 141.538.060 | 141.994.665   | 143.443.814 | 144.105.875  | 144.944.700  |
| 2012 | 146.538.439 | 148.169.655 | 148.673.019 | 148.267.807 | 148.253.451 | 148.682.704 | 150.554.044 | 148.437.566 | 149.214.367   | 150.017.957 | 151.716.435  | 150.193.367  |
| 2013 | 154.022.767 | 157.612.243 | 155.524.646 | 157.256.096 | 158.170.088 | 158.726.003 | 162.626.535 | 166.369.671 | 170.706.882   | 174.047.198 | 171.160.724  | 172.114.665  |
| 2014 | 175.143.251 | 177.490.563 | 183.011.295 | 188.583.221 | 182.126.377 | 185.049.130 | 186.586.994 | 190.937.949 | 188.734.747   | 191.984.412 | 192.342.908  | 192.874.181  |
| 2015 | 196.496.687 | 193.628.449 | 197.547.750 | 201.907.036 | 204.776.448 | 207.272.958 | 205.651.578 | 208.009.023 | 210.506.472   | 200.048.559 | 198.933.255  | 199.442.067  |
| 2016 | 203.386.555 | 208.352.867 | 213.768.299 | 218.962.484 | 223.411.094 | 219.351.747 | 219.996.955 | 224.376.775 | 227.200.693   | 228.929.585 | 231.805.281  | 230.315.857  |
| 2017 | 234.742.040 | 239.748.613 | 242.706.626 | 247.965.671 | 244.978.773 | 242.820.704 | 246.630.900 | 251.325.147 | 252.534.724   | 254.056.101 | 255.930.722  | 255.035.304  |



BANCO DE LA REPÚBLICA

SUBGERENCIA DE SISTEMAS DE PAGO Y OPERACIÓN BANCARIA

BOLETÍN SISTEMA DE PAGOS EN COLOMBIA - DICIEMBRE DE 2017

## 2.10 Tenencias Históricas de TES Clase "B" Registradas en el DCV SALDO DE CAPITAL EN CIRCULACIÓN POR TIPO DE RENDIMIENTO

| AÑO / MES | DENOMINADOS EN PESOS<br>(Millones de Pesos) |           |           |                        |               |             | (pesos)  | DENOMIN. EN<br>DOLARES (Miles<br>de Dólares) | (pesos)  | DENOMINADOS<br>EN UVR     | SALDO 3/<br>(Equival. en Pesos) |
|-----------|---|-----------|-----------|------------------------|---------------|-------------|----------|--|----------|---------------------------|---------------------------------|
|           | TASA FIJA                                   | MIXTOS 1/ | TES - IPC | RENT. MIN. PENS.<br>2/ | ISS A 15 AÑOS | SUBTOTAL    | TASA TRM | TASA FIJA                                    | TASA UVR | (Millones de<br>Unidades) | (Millones de \$)                |
| 1996      | 4.693.380                                   | 0         | 683.420   | 261.752                | 258.648       | 5.897.200   | 0        | 0  | 0        | 0                         | 5.897.200                       |
| 1997      | 7.389.409                                   | 0         | 1.883.641 | 152.322                | 238.752       | 9.614.124   | 0        | 0  | 0        | 0                         | 9.614.123                       |
| 1998      | 7.129.767                                   | 255.000   | 5.820.027 | 110.463                | 218.856       | 13.534.113  | 1.542    | 208.812                                      | 0        | 0                         | 13.856.123                      |
| 1999      | 10.419.230                                  | 409.000   | 5.690.761 | 19.640                 | 198.960       | 16.737.591  | 1.874    | 833.828                                      | 103      | 17.425                    | 20.100.420                      |
| 2000      | 13.363.567                                  | 409.000   | 5.505.599 | 0                      | 179.064       | 19.457.230  | 2.229    | 858.053                                      | 113      | 48.009                    | 26.772.359                      |
| 2001      | 13.586.537                                  | 441.597   | 8.297.701 | 0                      | 159.168       | 22.485.003  | 2.291    | 1.508.997                                    | 121      | 61.151                    | 33.366.739                      |
| 2002      | 20.406.960                                  | 467.961   | 8.163.634 | 0                      | 139.272       | 29.177.827  | 2.865    | 995.672                                      | 130      | 81.895                    | 42.643.606                      |
| 2003      | 26.956.179                                  | 374.025   | 7.736.704 | 0                      | 0             | 35.066.908  | 2.778    | 698.309                                      | 138      | 95.086                    | 50.113.998                      |
| 2004      | 36.007.151                                  | 396.354   | 7.097.424 | 0                      | 0             | 43.500.929  | 2.390    | 337.182                                      | 146      | 95.117                    | 58.187.310                      |
| 2005      | 54.372.289                                  | 416.251   | 6.437.541 | 0                      | 0             | 61.226.082  | 2.284    | 337.182                                      | 153      | 103.661                   | 77.906.787                      |
| 2006      | 61.385.182                                  | 385.024   | 6.053.478 | 0                      | 0             | 67.823.683  | 2.239    | 144.640                                      | 160      | 104.242                   | 84.827.849                      |
| 2007      | 67.022.406                                  | 404.313   | 5.822.551 | 0                      | 0             | 73.249.270  | 2.015    | 144.640                                      | 168      | 102.159                   | 90.754.467                      |
| 2008      | 74.100.049                                  | 0         | 5.297.493 | 0                      | 0             | 79.397.542  | 2.244    | 144.640                                      | 182      | 122.145                   | 101.914.681                     |
| 2009      | 80.807.786                                  | 0         | 5.273.518 | 0                      | 0             | 86.081.304  | 2.044    | 84.373                                       | 186      | 129.976                   | 110.427.322                     |
| 2010      | 93.555.218                                  | 0         | 5.258.789 | 0                      | 0             | 98.814.007  | 1.914    | 0  | 190      | 142.440                   | 125.852.594                     |
| 2011      | 105.181.732                                 | 0         | 3.259.435 | 0                      | 0             | 108.441.167 | 1.838    | 0  | 196      | 158.760                   | 139.578.453                     |
| 2012      | 112.240.012                                 | 0         | 1.685.086 | 0                      | 0             | 113.925.099 | 1.800    | 0  | 202      | 173.441                   | 149.059.901                     |
| 2013      | 126.956.286                                 | 0         | 277.091   | 0                      | 0             | 128.016.559 | 1.879    | 0  | 207      | 170.125                   | 163.194.793                     |
| 2014      | 140.827.726                                 | 0         | 3.674     | 0                      | 0             | 140.831.400 | 2.013    | 0  | 212      | 213.767                   | 186.238.752                     |
| 2015      | 364.311.652                                 | 0         | 0         | 0                      | 0             | 364.311.652 | 6.677    | 0  | 535      | 553.298                   | 487.274.858                     |

1) Corresponde a TES emitidos por la Nación a un plazo de 10 años, los 2 primeros años son a tasa fija y los 8 últimos a tasa variable

2) Rentabilidad mínima de fondo de pensiones

3) Los títulos en Dólares y en UVR se convierten a la TRMER y a la UVR del último día de cada mes

Fuente: Estadística y Desarrollo - Departamento de Fiduciaria y Valores

## 2.10 Tenencias Históricas de TES Clase "B" Registradas en el DCV SALDO DE CAPITAL EN CIRCULACIÓN POR TIPO DE RENDIMIENTO

| AÑO / MES | DENOMINADOS EN PESOS<br>(Millones de Pesos) |           |           |                     |               | (pesos)     | DENOMIN. EN DOLARES (Miles de Dólares) | (pesos)   | DENOMINADOS EN UVR | SALDO 3/<br>(Equival. en Pesos) |                  |
|-----------|---|-----------|-----------|---------------------|---------------|-------------|--|-----------|--------------------|---------------------------------|------------------|
|           | TASA FIJA                                   | MIXTOS 1/ | TES - IPC | RENT. MIN. PENS. 2/ | ISS A 15 AÑOS | SUBTOTAL    | TASA TRM                               | TASA FIJA | TASA UVR           | (Millones de Unidades)          | (Millones de \$) |
| 2016      | 154.204.330                                 | 0         | 0         | 0                   | 0             | 154.204.330 | 3.040                                  | 0         | 239                | 278.598                         | 220.821.516      |

## 2.10 Tenencias Históricas de TES Clase "B" Registradas en el DCV SALDO DE CAPITAL EN CIRCULACIÓN POR TIPO DE RENDIMIENTO

| AÑO / MES           | DENOMINADOS EN PESOS<br>(Millones de Pesos) |           |           |                     |               | (pesos)     | DENOMIN. EN DOLARES (Miles de Dólares) | (pesos)   | DENOMINADOS EN UVR | SALDO 3/<br>(Equival. en Pesos) |                  |
|---------------------|---|-----------|-----------|---------------------|---------------|-------------|--|-----------|--------------------|---------------------------------|------------------|
|                     | TASA FIJA                                   | MIXTOS 1/ | TES - IPC | RENT. MIN. PENS. 2/ | ISS A 15 AÑOS | SUBTOTAL    | TASA TRM                               | TASA FIJA | TASA UVR           | (Millones de Unidades)          | (Millones de \$) |
| a. Enero/ 2017      | 162.684.007                                 | 0         | 0         | 0                   | 0             | 162.684.007 | 2.937                                  | 0         | 243                | 296.406                         | 234.742.040      |
| b. Febrero/ 2017    | 166.033.017                                 | 0         | 0         | 0                   | 0             | 166.033.017 | 2.896                                  | 0         | 245                | 301.188                         | 239.748.613      |
| c. Marzo/ 2017      | 167.207.912                                 | 0         | 0         | 0                   | 0             | 167.207.912 | 2.880                                  | 0         | 247                | 305.214                         | 242.706.626      |
| d. Abril/ 2017      | 171.087.442                                 | 0         | 0         | 0                   | 0             | 171.087.442 | 2.948                                  | 0         | 249                | 308.559                         | 247.965.671      |
| e. Mayo/ 2017       | 175.335.572                                 | 0         | 0         | 0                   | 0             | 175.335.572 | 2.920                                  | 0         | 250                | 278.192                         | 244.978.773      |
| f. Junio/ 2017      | 171.928.447                                 | 0         | 0         | 0                   | 0             | 171.928.447 | 3.038                                  | 0         | 251                | 282.215                         | 242.820.704      |
| g. Julio/ 2017      | 174.382.707                                 | 0         | 0         | 0                   | 0             | 174.382.707 | 2.995                                  | 0         | 252                | 287.119                         | 246.630.900      |
| h. Agosto/ 2017     | 177.972.210                                 | 0         | 0         | 0                   | 0             | 177.972.210 | 2.937                                  | 0         | 252                | 291.430                         | 251.325.147      |
| i. Septiembre/ 2017 | 178.288.719                                 | 0         | 0         | 0                   | 0             | 178.288.719 | 2.937                                  | 0         | 252                | 294.843                         | 252.534.724      |
| j. Octubre/ 2017    | 179.272.668                                 | 0         | 0         | 0                   | 0             | 179.272.668 | 3.011                                  | 0         | 252                | 296.709                         | 254.056.101      |
| k. Noviembre/ 2017  | 180.567.022                                 | 0         | 0         | 0                   | 0             | 180.567.022 | 3.006                                  | 0         | 252                | 298.923                         | 255.930.722      |
| l. Diciembre/ 2017  | 179.078.449                                 | 0         | 0         | 0                   | 0             | 179.078.449 | 2.984                                  | 0         | 252                | 300.966                         | 255.035.304      |

1) Corresponde a TES emitidos por la Nación a un plazo de 10 años, los 2 primeros años son a tasa fija y los 8 últimos a tasa variable

2) Rentabilidad mínima de fondo de pensiones

3) Los títulos en Dólares y en UVRC se convierten a la TRMER y a la UVRC del último día de cada mes

Fuente: Estadística y Desarrollo - Departamento de Fiduciaria y Valores



BANCO DE LA REPÚBLICA

SUBGERENCIA DE SISTEMAS DE PAGO Y OPERACIÓN BANCARIA

BOLETÍN SISTEMA DE PAGOS EN COLOMBIA - DICIEMBRE DE 2017

## 2.11 Tenencias históricas de títulos TES clase "B" registradas en el DCV

### TÍTULOS DE TESORERÍA TES "B" 1/ SALDOS DE CAPITAL EN CIRCULACIÓN SEGÚN PLAZO

Total equivalente en Pesos  
Miles de Millones en Pesos - Nominales

| AÑOS | 1 Año | %    | 2 Años | %    | 3 Años | %    | 4 Años | %    | 5 Años | %    | 6 Años | %    | 7 Años | %    | 8 Años | %   | 10 Años | %    | 11 Años | %   | 12 Años | %   | 15 Años | %    | 16 Años | %    | 17 Años | %   | 20 Años | %   | OTROS | %    | TOTAL   |
|------|-------|------|--------|------|--------|------|--------|------|--------|------|--------|------|--------|------|--------|-----|---------|------|---------|-----|---------|-----|---------|------|---------|------|---------|-----|---------|-----|-------|------|---------|
| 1995 | 1.477 | 38,2 | 0      | 0,0  | 1.123  | 29,1 | 42     | 1,1  | 509    | 13,2 | 0      | 0,0  | 0      | 0,0  | 0      | 0,0 | 0       | 0,0  | 0       | 0,0 | 0       | 0,0 | 279     | 7,2  | 0       | 0,0  | 0       | 0,0 | 0       | 0,0 | 436   | 11,3 | 3.866   |
| 1996 | 1.974 | 33,5 | 2.035  | 34,5 | 703    | 11,9 | 42     | 0,7  | 635    | 10,8 | 0      | 0,0  | 250    | 4,2  | 0      | 0,0 | 0       | 0,0  | 0       | 0,0 | 0       | 0,0 | 259     | 4,4  | 0       | 0,0  | 0       | 0,0 | 0       | 0,0 | 0     | 0,0  | 5.898   |
| 1997 | 3.159 | 32,9 | 2.899  | 30,2 | 1.315  | 13,7 | 42     | 0,4  | 857    | 8,9  | 0      | 0,0  | 954    | 9,9  | 0      | 0,0 | 150     | 1,6  | 0       | 0,0 | 0       | 0,0 | 239     | 2,5  | 0       | 0,0  | 0       | 0,0 | 0       | 0,0 | 0     | 0,0  | 9.615   |
| 1998 | 5.195 | 37,5 | 1.492  | 10,8 | 1.144  | 8,3  | 0      | 0,0  | 829    | 6,0  | 0      | 0,0  | 1.677  | 12,1 | 0      | 0,0 | 1.164   | 8,4  | 0       | 0,0 | 0       | 0,0 | 2.355   | 17,0 | 0       | 0,0  | 0       | 0,0 | 0       | 0,0 | 0     | 0,0  | 13.856  |
| 1999 | 3.165 | 15,7 | 4.238  | 21,1 | 4.653  | 23,1 | 0      | 0,0  | 1.444  | 7,2  | 0      | 0,0  | 2.681  | 13,3 | 0      | 0,0 | 1.585   | 7,9  | 0       | 0,0 | 0       | 0,0 | 2.335   | 11,6 | 0       | 0,0  | 0       | 0,0 | 0       | 0,0 | 0     | 0,0  | 20.101  |
| 2000 | 3.272 | 12,2 | 5.349  | 20,0 | 5.733  | 21,4 | 0      | 0,0  | 2.961  | 11,1 | 0      | 0,0  | 5.546  | 20,7 | 0      | 0,0 | 1.597   | 6,0  | 0       | 0,0 | 0       | 0,0 | 2.315   | 8,6  | 0       | 0,0  | 0       | 0,0 | 0       | 0,0 | 0     | 0,0  | 26.773  |
| 2001 | 2.837 | 8,5  | 3.029  | 9,1  | 6.509  | 19,5 | 0      | 0,0  | 5.341  | 16,0 | 0      | 0,0  | 7.020  | 21,0 | 360    | 1,1 | 5.915   | 17,7 | 0       | 0,0 | 0       | 0,0 | 2.295   | 6,9  | 0       | 0,0  | 0       | 0,0 | 0       | 0,0 | 60    | 0,2  | 33.366  |
| 2002 | 3.503 | 8,2  | 3.763  | 8,8  | 6.131  | 14,4 | 0      | 0,0  | 6.827  | 16,0 | 0      | 0,0  | 8.467  | 19,9 | 450    | 1,1 | 11.131  | 26,1 | 0       | 0,0 | 0       | 0,0 | 2.255   | 5,3  | 0       | 0,0  | 0       | 0,0 | 0       | 0,0 | 117   | 0,3  | 42.644  |
| 2003 | 3.550 | 7,1  | 3.414  | 6,8  | 4.904  | 9,8  | 395    | 0,8  | 11.129 | 22,2 | 0      | 0,0  | 10.773 | 21,5 | 436    | 0,9 | 12.155  | 24,3 | 0       | 0,0 | 981     | 2,0 | 2.136   | 4,3  | 0       | 0,0  | 0       | 0,0 | 0       | 0,0 | 241   | 0,5  | 50.114  |
| 2004 | 0     | 0,0  | 4.851  | 8,3  | 2.039  | 3,5  | 3.673  | 6,3  | 12.428 | 21,4 | 2.669  | 4,6  | 12.597 | 21,6 | 742    | 1,3 | 14.654  | 25,2 | 0       | 0,0 | 1.395   | 2,4 | 2.136   | 3,7  | 0       | 0,0  | 0       | 0,0 | 0       | 0,0 | 1.005 | 1,7  | 58.187  |
| 2005 | 704   | 0,9  | 5.652  | 7,3  | 2.221  | 2,9  | 5.862  | 7,5  | 16.543 | 21,2 | 5.320  | 6,8  | 12.394 | 15,9 | 747    | 1,0 | 20.371  | 26,1 | 0       | 0,0 | 2.921   | 3,7 | 3.073   | 3,9  | 0       | 0,0  | 0       | 0,0 | 0       | 0,0 | 2.099 | 2,7  | 77.907  |
| 2006 | 704   | 0,8  | 0      | 0,0  | 6.440  | 7,6  | 5.397  | 6,4  | 17.313 | 20,4 | 5.504  | 6,5  | 13.863 | 16,3 | 709    | 0,8 | 19.805  | 23,3 | 0       | 0,0 | 6.307   | 7,4 | 6.349   | 7,5  | 0       | 0,0  | 0       | 0,0 | 0       | 0,0 | 2.437 | 2,9  | 84.828  |
| 2007 | 0     | 0,0  | 2.360  | 2,6  | 12.086 | 13,3 | 0      | 0,0  | 14.243 | 15,7 | 5.448  | 6,0  | 12.496 | 13,8 | 696    | 0,8 | 21.261  | 23,4 | 0       | 0,0 | 6.691   | 7,4 | 9.335   | 10,3 | 0       | 0,0  | 1.568   | 1,7 | 0       | 0,0 | 4.570 | 5,0  | 90.754  |
| 2008 | 0     | 0,0  | 0      | 0,0  | 7.959  | 7,8  | 7.746  | 7,6  | 13.548 | 13,3 | 12.626 | 12,4 | 6.815  | 6,7  | 325    | 0,3 | 23.748  | 23,3 | 3.300   | 3,2 | 7.215   | 7,1 | 10.241  | 10,0 | 0       | 0,0  | 3.814   | 3,7 | 0       | 0,0 | 4.579 | 4,5  | 101.915 |
| 2009 | 0     | 0,0  | 0      | 0,0  | 0      | 0,0  | 20.455 | 18,0 | 5.465  | 4,8  | 21.710 | 19,1 | 5.499  | 4,8  | 0      | 0,0 | 21.993  | 19,3 | 3.844   | 3,4 | 7.258   | 6,4 | 10.239  | 9,0  | 7.929   | 7,0  | 5.634   | 4,9 | 0       | 0,0 | 3.821 | 3,4  | 113.846 |
| 2010 | 0     | 0,0  | 0      | 0,0  | 0      | 0,0  | 26.053 | 19,8 | 0      | 0,0  | 20.875 | 15,9 | 10.918 | 8,3  | 2.714  | 2,1 | 20.931  | 15,9 | 3.744   | 2,9 | 7.435   | 5,7 | 10.239  | 7,8  | 13.862  | 10,6 | 8.209   | 6,2 | 0       | 0,0 | 6.374 | 4,9  | 131.353 |
| 2011 | 0     | 0,0  | 0      | 0,0  | 0      | 0,0  | 14.564 | 10,0 | 0      | 0,0  | 23.133 | 16,0 | 12.079 | 8,3  | 4.735  | 3,3 | 23.315  | 16,1 | 10.886  | 7,5 | 9.457   | 6,5 | 13.163  | 9,1  | 16.843  | 11,6 | 10.498  | 7,2 | 0       | 0,0 | 6.272 | 4,3  | 144.945 |

1/ Incluye TES denominados en Pesos, en Dólares y en UVRC convertidos a la TRMER y TRUVRC del último día de cada mes

A partir de Junio de 2013 se agregó el plazo a 20 años.

Fuente: Estadística y Desarrollo - Departamento de Fiduciaria y Valores



## 2.11 Tenencias históricas de títulos TES clase "B" registradas en el DCV

### TÍTULOS DE TESORERÍA TES "B" 1/ SALDOS DE CAPITAL EN CIRCULACIÓN SEGÚN PLAZO

Total equivalente en Pesos  
Miles de Millones en Pesos - Nominales

| AÑOS              | 1 Año | %   | 2 Años | %   | 3 Años | %   | 4 Años | %   | 5 Años | %   | 6 Años | %    | 7 Años | %    | 8 Años | %   | 10 Años | %    | 11 Años | %   | 12 Años | %   | 15 Años | %    | 16 Años | %    | 17 Años | %   | 20 Años | %   | OTROS  | %   | TOTAL   |
|-------------------|-------|-----|--------|-----|--------|-----|--------|-----|--------|-----|--------|------|--------|------|--------|-----|---------|------|---------|-----|---------|-----|---------|------|---------|------|---------|-----|---------|-----|--------|-----|---------|
| D. Diciembre/ 13  | 0     | 0,0 | 3.437  | 2,0 | 3.077  | 1,8 | 0      | 0,0 | 0      | 0,0 | 20.283 | 11,8 | 20.649 | 12,0 | 7.781  | 4,5 | 35.395  | 20,6 | 12.991  | 7,5 | 10.505  | 6,1 | 15.751  | 9,2  | 24.313  | 14,1 | 12.276  | 7,1 | 2.121   | 1,2 | 3.536  | 2,1 | 172.115 |
| D. Diciembre/ 14  | 4.947 | 2,6 | 4.924  | 2,6 | 3.077  | 1,6 | 0      | 0,0 | 0      | 0,0 | 26.332 | 13,7 | 20.923 | 10,8 | 11.032 | 5,7 | 30.708  | 15,9 | 9.678   | 5,0 | 6.137   | 3,2 | 19.148  | 9,9  | 38.005  | 19,7 | 12.842  | 6,7 | 5.121   | 2,7 | 0      | 0,0 | 192.874 |
| D. Diciembre/ 15  | 0     | 0,0 | 4.924  | 2,5 | 0      | 0,0 | 0      | 0,0 | 0      | 0,0 | 32.263 | 16,2 | 13.911 | 7,0  | 13.696 | 6,9 | 23.163  | 11,6 | 12.860  | 6,4 | 0       | 0,0 | 28.526  | 14,3 | 46.972  | 23,6 | 13.633  | 6,8 | 7.393   | 3,7 | 2.100  | 1,1 | 199.442 |
| D. Diciembre/ 16  | 0     | 0,0 | 0      | 0,0 | 0      | 0,0 | 0      | 0,0 | 0      | 0,0 | 33.835 | 14,7 | 0      | 0,0  | 11.478 | 5,0 | 35.525  | 15,4 | 16.572  | 7,2 | 0       | 0,0 | 39.912  | 17,3 | 57.525  | 25,0 | 14.480  | 6,3 | 12.669  | 5,5 | 8.320  | 3,6 | 230.316 |
| D. Diciembre/ 12  | 0     | 0,0 | 1.271  | 0,8 | 754    | 0,5 | 5.080  | 3,4 | 0      | 0,0 | 22.659 | 15,1 | 19.186 | 12,8 | 5.919  | 3,9 | 25.935  | 17,3 | 12.991  | 8,6 | 10.321  | 6,9 | 16.960  | 11,3 | 16.843  | 11,2 | 12.061  | 8,0 | 0       | 0,0 | 213    | 0,1 | 150.193 |
| a. Enero/ 17      | 0     | 0,0 | 0      | 0,0 | 0      | 0,0 | 0      | 0,0 | 0      | 0,0 | 33.862 | 14,4 | 0      | 0,0  | 11.265 | 4,8 | 36.406  | 15,5 | 16.776  | 7,1 | 0       | 0,0 | 40.117  | 17,1 | 59.319  | 25,3 | 14.519  | 6,2 | 13.160  | 5,6 | 9.320  | 4,0 | 234.742 |
| b. Febrero/ 17    | 0     | 0,0 | 0      | 0,0 | 0      | 0,0 | 0      | 0,0 | 0      | 0,0 | 33.928 | 14,2 | 0      | 0,0  | 10.601 | 4,4 | 37.718  | 15,7 | 17.641  | 7,4 | 0       | 0,0 | 40.861  | 17,0 | 60.628  | 25,3 | 14.617  | 6,1 | 13.635  | 5,7 | 10.120 | 4,2 | 239.749 |
| c. Marzo/ 17      | 0     | 0,0 | 0      | 0,0 | 0      | 0,0 | 0      | 0,0 | 0      | 0,0 | 34.035 | 14,0 | 0      | 0,0  | 10.103 | 4,2 | 39.222  | 16,2 | 18.992  | 7,8 | 0       | 0,0 | 41.791  | 17,2 | 61.496  | 25,3 | 14.773  | 6,1 | 13.975  | 5,8 | 8.320  | 3,4 | 242.707 |
| d. Abril/ 17      | 0     | 0,0 | 0      | 0,0 | 0      | 0,0 | 0      | 0,0 | 0      | 0,0 | 34.108 | 13,8 | 0      | 0,0  | 9.619  | 3,9 | 40.854  | 16,5 | 19.923  | 8,0 | 0       | 0,0 | 42.850  | 17,3 | 62.447  | 25,2 | 14.880  | 6,0 | 14.167  | 5,7 | 9.120  | 3,7 | 247.966 |
| e. Mayo/ 17       | 0     | 0,0 | 0      | 0,0 | 0      | 0,0 | 0      | 0,0 | 0      | 0,0 | 34.265 | 14,0 | 0      | 0,0  | 0      | 0,0 | 42.385  | 17,3 | 21.036  | 8,6 | 0       | 0,0 | 44.138  | 18,0 | 63.527  | 25,9 | 14.951  | 6,1 | 14.558  | 5,9 | 10.120 | 4,1 | 244.979 |
| f. Junio/ 17      | 0     | 0,0 | 0      | 0,0 | 0      | 0,0 | 0      | 0,0 | 0      | 0,0 | 33.736 | 13,9 | 0      | 0,0  | 0      | 0,0 | 43.404  | 17,9 | 17.995  | 7,4 | 0       | 0,0 | 45.198  | 18,6 | 64.247  | 26,5 | 15.002  | 6,2 | 14.918  | 6,1 | 8.320  | 3,4 | 242.821 |
| g. Julio/ 17      | 0     | 0,0 | 0      | 0,0 | 0      | 0,0 | 0      | 0,0 | 0      | 0,0 | 33.754 | 13,7 | 0      | 0,0  | 0      | 0,0 | 44.403  | 18,0 | 18.582  | 7,5 | 0       | 0,0 | 45.880  | 18,6 | 64.683  | 26,2 | 15.028  | 6,1 | 15.182  | 6,2 | 9.120  | 3,7 | 246.631 |
| h. Agosto/ 17     | 0     | 0,0 | 0      | 0,0 | 0      | 0,0 | 0      | 0,0 | 0      | 0,0 | 33.756 | 13,4 | 0      | 0,0  | 0      | 0,0 | 45.735  | 18,2 | 18.968  | 7,5 | 0       | 0,0 | 46.812  | 18,6 | 65.385  | 26,0 | 15.032  | 6,0 | 15.518  | 6,2 | 10.120 | 4,0 | 251.325 |
| i. Septiembre/ 17 | 0     | 0,0 | 0      | 0,0 | 0      | 0,0 | 0      | 0,0 | 0      | 0,0 | 33.761 | 13,4 | 0      | 0,0  | 0      | 0,0 | 46.681  | 0,2  | 19.256  | 7,6 | 0       | 0,0 | 47.511  | 18,8 | 66.079  | 26,2 | 15.039  | 6,0 | 15.807  | 6,3 | 8.400  | 3,3 | 252.535 |
| j. Octubre/ 17    | 0     | 0,0 | 0      | 0,0 | 0      | 0,0 | 0      | 0,0 | 0      | 0,0 | 33.770 | 13,3 | 0      | 0,0  | 0      | 0,0 | 47.536  | 18,7 | 17.886  | 7,0 | 0       | 0,0 | 47.979  | 18,9 | 66.459  | 26,2 | 15.052  | 5,9 | 15.973  | 6,3 | 9.400  | 3,7 | 254.056 |
| k. Noviembre/ 17  | 0     | 0,0 | 0      | 0,0 | 0      | 0,0 | 0      | 0,0 | 0      | 0,0 | 33.773 | 13,2 | 0      | 0,0  | 0      | 0,0 | 47.717  | 18,6 | 18.088  | 7,1 | 0       | 0,0 | 48.196  | 18,8 | 66.705  | 26,1 | 15.057  | 5,9 | 16.194  | 6,3 | 10.200 | 4,0 | 255.931 |
| l. Diciembre/ 17  | 0     | 0,0 | 0      | 0,0 | 0      | 0,0 | 0      | 0,0 | 0      | 0,0 | 33.784 | 13,2 | 0      | 0,0  | 0      | 0,0 | 47.923  | 18,8 | 18.288  | 7,2 | 0       | 0,0 | 48.227  | 18,9 | 66.933  | 26,2 | 15.072  | 5,9 | 16.408  | 6,4 | 8.400  | 3,4 | 255.035 |

El valor de la columna TOTAL correspondiente al mes de Junio de 2013 se ha actualizado respecto al boletín anterior.

A partir de Junio de 2013 se agregó el plazo a 20 años.



BANCO DE LA REPÚBLICA

SUBGERENCIA DE SISTEMAS DE PAGO Y OPERACIÓN BANCARIA

BOLETÍN SISTEMA DE PAGOS EN COLOMBIA - DICIEMBRE DE 2017

## 2.12.1 Tenencias históricas de títulos TES clase "B" registradas en el DCV

### TÍTULOS DE TESORERÍA TES "B" 1/ SALDOS DE CAPITAL EN CIRCULACIÓN POR PRIMER BENEFICIARIO Total equivalente en Pesos Millones en Pesos - Nominales

|                        |                                       | 1. Diciembre/<br>1995 | 1. Diciembre/<br>1996 | 1. Diciembre/<br>1997 | 1. Diciembre/<br>1998 | 1. Diciembre/<br>1999 | 1. Diciembre/<br>2000 | 1. Diciembre/<br>2001 | 1. Diciembre/<br>2002 | 1. Diciembre/<br>2003 | 1. Diciembre/<br>2004 | 1. Diciembre/<br>2005 | 1. Diciembre/<br>2006 |
|------------------------|---------------------------------------|-----------------------|-----------------------|-----------------------|-----------------------|-----------------------|-----------------------|-----------------------|-----------------------|-----------------------|-----------------------|-----------------------|-----------------------|
| AUXILIARES FINANCIEROS | ALMACENES GENERALES DE DEPOSITO       | 12.755                | 5.400                 | 15.684                | 5.219                 | 0                     | 0                     | 0                     | 0                     | 25.042                | 9.069                 | 4.962                 | 43.261                |
|                        | CASAS DE CAMBIO                       | 0                     | 0                     | 0                     | 0                     | 0                     | 0                     | 0                     | 0                     | 0                     | 0                     | 0                     | 0                     |
|                        | CIAS. DE SEGUROS, REASEG. Y CAP.      | 33.628                | 83.237                | 153.612               | 135.788               | 121.662               | 409.580               | 479.494               | 842.217               | 1.023.726             | 1.518.859             | 2.075.838             | 2.931.546             |
|                        | COMISIONISTAS DE BOLSA                | 89.766                | 126.921               | 86.696                | 28.552                | 24.994                | 44.344                | 91.457                | 333.485               | 145.471               | 193.233               | 382.642               | 346.380               |
|                        | FIDUCIARIAS                           | 145.780               | 207.771               | 361.286               | 572.601               | 1.054.762             | 2.650.628             | 3.946.279             | 5.039.348             | 5.073.515             | 2.704.167             | 3.282.737             | 2.363.940             |
|                        | FONDOS MUTUOS DE INVERSION            | 3.191                 | 18.794                | 148.083               | 4.957                 | 21.688                | 32.285                | 85.604                | 143.652               | 171.074               | 676.546               | 649.396               | 1.530.130             |
|                        | SOC. ADM. DE FDOS. PENS. Y CES.       | 21.584                | 5.967                 | 110.968               | 573.455               | 1.076.327             | 2.040.150             | 2.357.886             | 4.347.837             | 5.641.364             | 9.000.387             | 12.863.174            | 16.156.716            |
|                        | TOTAL AUXILIARES FINANCIEROS          | 306.704               | 448.090               | 876.329               | 1.320.572             | 2.299.433             | 5.176.987             | 6.960.719             | 10.706.539            | 12.080.192            | 14.102.261            | 19.258.749            | 23.371.974            |
| OTROS                  | BANCO DE COMERCIO EXTERIOR            | 0                     | 0                     | 0                     | 0                     | 0                     | 0                     | 0                     | 0                     | 46.355                | 45.815                | 157.486               | 244.575               |
|                        | BCO. DE LA REPUBLICA - OTROS          | 0                     | 0                     | 0                     | 0                     | 0                     | 0                     | 0                     | 0                     | 0                     | 398.825               | 491.823               | 0                     |
|                        | BCO. DE LA REPUBLICA - PORTAFOLIO     | 213.749               | 180.324               | 461.561               | 752.784               | 2.095.300             | 2.727.079             | 2.091.500             | 2.874.313             | 5.713.313             | 1.276.203             | 2.539.889             | 2.590.466             |
|                        | SISTEMA DE COMPENSACION Y LIQUIDACION | 0                     | 94.343                | 763.491               | 775.405               | 1.281.566             | 1.603.463             | 1.474.084             | 1.962.821             | 2.358.489             | 2.628.315             | 2.595.590             | 1.901.874             |
|                        | TOTAL OTROS                           | 214.249               | 274.667               | 1.225.053             | 1.528.188             | 3.376.866             | 4.330.543             | 3.565.584             | 4.837.134             | 8.118.157             | 4.349.158             | 5.784.787             | 4.736.914             |
| SECTOR FINANCIERO      | BANCOS COMERCIALES                    | 129.313               | 316.730               | 323.750               | 523.643               | 899.647               | 1.917.560             | 4.518.405             | 8.127.654             | 7.625.634             | 15.669.614            | 19.989.095            | 16.215.222            |
|                        | CAVS                                  | 14.749                | 39.773                | 6.602                 | 9.133                 | 22.548                | 6.500                 | 59.417                | 1.000                 | 0                     | 0                     | 0                     | 0                     |
|                        | CIAS. DE FINANC. COMERCIAL Y LEASING  | 8.794                 | 1.949                 | 22.416                | 9.810                 | 20.493                | 29.937                | 41.190                | 50.736                | 18.399                | 70.208                | 81.419                | 95.001                |
|                        | CORP. FINANCIERAS                     | 25.395                | 64.181                | 49.744                | 67.029                | 289.957               | 175.551               | 230.582               | 462.602               | 205.594               | 813.686               | 1.351.704             | 1.444.641             |
|                        | ORG. COOPERATIVOS                     | 799                   | 0                     | 161                   | 1.470                 | 2.607                 | 2.371                 | 38.845                | 13.654                | 3.436                 | 16.377                | 9.559                 | 17.337                |
|                        | TOTAL SECTOR FINANCIERO               | 179.050               | 422.633               | 402.673               | 611.085               | 1.235.252             | 2.131.920             | 4.888.438             | 8.655.647             | 7.853.063             | 16.569.886            | 21.431.777            | 17.772.201            |
| SECTOR PRIVADO         | ENTIDADES SIN ANIMO DE LUCRO          | 5.813                 | 5.176                 | 12.844                | 18.874                | 17.894                | 62.257                | 106.702               | 103.219               | 144.912               | 149.271               | 215.249               | 368.374               |
|                        | PERSONAS JURIDICAS                    | 102.460               | 34.716                | 468.247               | 351.652               | 876.934               | 2.182.347             | 2.792.322             | 3.425.506             | 6.743.317             | 9.545.319             | 14.354.870            | 20.409.170            |
|                        | PERSONAS NATURALES                    | 0                     | 0                     | 0                     | 0                     | 0                     | 0                     | 0                     | 0                     | 0                     | 0                     | 0                     | 0                     |
|                        | TOTAL SECTOR PRIVADO                  | 121.285               | 40.968                | 505.303               | 390.621               | 905.953               | 2.272.970             | 2.969.852             | 3.695.092             | 7.130.117             | 10.003.823            | 15.103.747            | 22.101.726            |
| SECTOR PUBLICO         | ENTIDADES FINANCIERAS ESPECIALES      | 0                     | 0                     | 0                     | 0                     | 0                     | 0                     | 0                     | 0                     | 0                     | 0                     | 0                     | 0                     |
|                        | FINANCIERO                            | 287.467               | 445.593               | 499.535               | 260.450               | 1.157.036             | 1.204.609             | 1.410.559             | 1.733.626             | 2.469.958             | 2.417.162             | 2.439.420             | 1.299.549             |
|                        | NO FINANCIERO                         | 2.755.556             | 4.265.249             | 6.105.230             | 9.745.207             | 11.125.881            | 11.655.331            | 13.571.589            | 13.015.568            | 12.462.511            | 10.745.020            | 13.888.305            | 15.545.483            |
|                        | TOTAL SECTOR PUBLICO                  | 3.043.023             | 4.710.842             | 6.604.765             | 10.005.657            | 12.282.917            | 12.859.940            | 14.982.147            | 14.749.195            | 14.932.469            | 13.162.182            | 16.327.726            | 16.845.032            |
| TOTAL                  | TOTAL                                 | 3.864.311             | 5.897.200             | 9.614.123             | 13.856.124            | 20.100.421            | 26.772.359            | 33.366.739            | 42.643.606            | 50.113.998            | 58.187.310            | 77.906.787            | 84.827.849            |

1/ Incluye TES denominados en Pesos, Dólares y UVRC a la TRMER y TRUVRC del último día de cada mes

El informe incluye información hasta Marzo de 2012 debido a que desde Abril de 2012 se ajustó la clasificación de los sectores económicos, haciéndola más homogénea a clasificaciones similares al interior del Banco de la República de Colombia.

Fuente: Estadística y Desarrollo - Departamento de Fiduciaria y Valores

|                        |                                       | 1. Diciembre/<br>2007 | 1. Diciembre/<br>2008 | 1. Diciembre/<br>2009 | 1. Diciembre/<br>2010 | 1. Diciembre/<br>2011 |
|------------------------|---------------------------------------|-----------------------|-----------------------|-----------------------|-----------------------|-----------------------|
| AUXILIARES FINANCIEROS | ALMACENES GENERALES DE DEPOSITO       | 45.268                | 0                     | 0                     | 0                     | 0                     |
|                        | CASAS DE CAMBIO                       | 0                     | 0                     | 0                     | 0                     | 0                     |
|                        | CIAS. DE SEGUROS, REASEG. Y CAP.      | 3.058.840             | 4.075.483             | 4.415.464             | 7.832.009             | 8.350.977             |
|                        | COMISIONISTAS DE BOLSA                | 318.468               | 357.177               | 390.290               | 1.276.403             | 839.750               |
|                        | FIDUCIARIAS                           | 1.796.836             | 3.931.777             | 4.344.449             | 2.467.650             | 2.440.437             |
|                        | FONDOS MUTUOS DE INVERSION            | 2.668.541             | 1.092.256             | 965.717               | 2.449.894             | 2.634.439             |
|                        | SOC. ADM. DE FDOS. PENS. Y CES.       | 20.448.858            | 24.837.090            | 27.323.413            | 32.101.070            | 35.062.162            |
|                        | TOTAL AUXILIARES FINANCIEROS          | 28.336.810            | 34.293.784            | 37.439.333            | 46.127.026            | 49.327.764            |
| OTROS                  | BANCO DE COMERCIO EXTERIOR            | 139.369               | 0                     | 0                     | 0                     | 0                     |
|                        | BCO. DE LA REPUBLICA - OTROS          | 0                     | 0                     | 0                     | 0                     | 0                     |
|                        | BCO. DE LA REPUBLICA - PORTAFOLIO     | 1.770.674             | 1.335.568             | 3.692.581             | 1.843.377             | 1.706.600             |
|                        | SISTEMA DE COMPENSACION Y LIQUIDACION | 1.282.993             | 666.107               | 948.524               | 903.201               | 1.180.240             |
|                        | TOTAL OTROS                           | 3.193.036             | 2.001.675             | 4.641.105             | 2.746.578             | 2.886.840             |
| SECTOR FINANCIERO      | BANCOS COMERCIALES                    | 15.397.886            | 16.429.515            | 21.403.500            | 25.051.419            | 30.235.864            |
|                        | CAVS                                  | 0                     | 0                     | 0                     | 0                     | 0                     |
|                        | CIAS. DE FINANC. COMERCIAL Y LEASING  | 57.717                | 91.359                | 291.873               | 261.135               | 352.891               |
|                        | CORP. FINANCIERAS                     | 1.683.683             | 744.531               | 1.137.076             | 1.189.722             | 686.830               |
|                        | ORG. COOPERATIVOS                     | 19.539                | 11.278                | 57.243                | 73.218                | 26.264                |
|                        | TOTAL SECTOR FINANCIERO               | 17.158.825            | 17.276.682            | 22.889.692            | 26.575.494            | 31.301.848            |
| SECTOR PRIVADO         | ENTIDADES SIN ANIMO DE LUCRO          | 291.080               | 158.156               | 243.551               | 303.939               | 240.825               |
|                        | PERSONAS JURIDICAS                    | 24.287.294            | 25.330.516            | 27.453.721            | 30.482.205            | 34.242.431            |
|                        | PERSONAS NATURALES                    | 0                     | 0                     | 501.807               | 596.344               | 423.987               |
|                        | TOTAL SECTOR PRIVADO                  | 25.255.526            | 25.967.706            | 28.199.080            | 31.382.488            | 34.907.243            |
| SECTOR PUBLICO         | ENTIDADES FINANCIERAS ESPECIALES      | 0                     | 6.897.845             | 7.921.895             | 9.203.222             | 8.426.759             |
|                        | FINANCIERO                            | 1.434.001             | 0                     | 0                     | 0                     | 0                     |
|                        | NO FINANCIERO                         | 15.376.269            | 15.476.989            | 12.755.056            | 15.318.197            | 18.094.245            |
|                        | TOTAL SECTOR PUBLICO                  | 16.810.270            | 22.374.834            | 20.676.951            | 24.521.419            | 26.521.004            |
| TOTAL                  | TOTAL                                 | 90.754.467            | 101.914.681           | 113.846.160           | 131.353.006           | 144.944.700           |



BANCO DE LA REPÚBLICA

SUBGERENCIA DE SISTEMAS DE PAGO Y OPERACIÓN BANCARIA

BOLETÍN SISTEMA DE PAGOS EN COLOMBIA - DICIEMBRE DE 2017

## 2.12.2 Tenencias históricas de títulos TES clase "B" registradas en el DCV

### TÍTULOS DE TESORERÍA TES "B" 1/ SALDOS DE CAPITAL EN CIRCULACIÓN POR PRIMER BENEFICIARIO Total equivalente en Pesos Millones en Pesos - Nominales

|                                 |                             |   | 1. Diciembre/<br>2012 | a. Enero/ 2013 | a. Enero/ 2014 | a. Enero/ 2015 | a. Enero/ 2016 | a. Enero/ 2017 | b. Febrero/<br>2013 | b. Febrero/<br>2014 | b. Febrero/<br>2015 | b. Febrero/<br>2016 |            |
|---------------------------------|-----------------------------|---|-----------------------|----------------|----------------|----------------|----------------|----------------|---------------------|---------------------|---------------------|---------------------|------------|
| Entidades Vigiladas SFC         | Entidades Vigiladas SFC     | Total Entidades Vigiladas SFC                         | 90.869.600            | 93.109.979     | 95.444.130     | 94.582.291     | 94.582.291     | 94.582.291     | 95.444.130          | 96.969.328          | 96.969.328          | 96.969.328          |            |
|                                 | Establecimientos de Crédito | Bancos  | 33.226.292            | 34.595.631     | 35.772.102     | 35.709.336     | 35.709.336     | 35.709.336     | 35.709.336          | 35.772.102          | 36.786.330          | 36.786.330          | 36.786.330 |
|                                 |                             | Compañías de Financiamiento Comercial-Incluye Leasing | 29.647                | 38.542         | 39.000         | 35.075         | 35.075         | 35.075         | 35.075              | 39.000              | 29.075              | 29.075              | 29.075     |
|                                 |                             | Corporaciones Financieras                             | 771.788               | 729.401        | 1.213.520      | 706.705        | 706.705        | 706.705        | 706.705             | 1.213.520           | 954.601             | 954.601             | 954.601    |
|                                 |                             | Total Establecimientos de Crédito                     | 34.027.727            | 35.363.574     | 37.024.622     | 36.451.115     | 36.451.115     | 36.451.115     | 36.451.115          | 37.024.622          | 37.770.006          | 37.770.006          | 37.770.006 |
|                                 | Infraestructuras            | Total Infraestructuras                                | 793.200               | 896.020        | 903.327        | 930.334        | 930.334        | 930.334        | 930.334             | 903.327             | 856.267             | 856.267             | 856.267    |
|                                 | Otras Entidades Vigiladas   | Administradoras y Fondos pensiones y cesantías        | 42.614.964            | 43.306.929     | 43.838.710     | 43.838.965     | 43.838.965     | 43.838.965     | 43.838.965          | 43.838.710          | 44.921.144          | 44.921.144          | 44.921.144 |
|                                 |                             | Almacenes Generales de depósito                       | 0                     | 0              | 0              | 0              | 0              | 0              | 0                   | 0                   | 0                   | 0                   | 0          |
|                                 |                             | Comisionistas   | 649.534               | 708.438        | 767.395        | 671.562        | 671.562        | 671.562        | 671.562             | 767.395             | 639.031             | 639.031             | 639.031    |
|                                 |                             | Compañías de Seguros Generales y de Vida              | 8.030.793             | 8.101.318      | 8.004.872      | 7.817.966      | 7.817.966      | 7.817.966      | 7.817.966           | 8.004.872           | 7.761.324           | 7.761.324           | 7.761.324  |
|                                 |                             | Fondos Mutuos de Inversión                            | 15.989                | 17.259         | 17.986         | 15.454         | 15.454         | 15.454         | 15.454              | 17.986              | 12.411              | 12.411              | 12.411     |
|                                 |                             | Fondos de Garantías                                   | 573.959               | 544.067        | 520.555        | 538.643        | 538.643        | 538.643        | 538.643             | 520.555             | 537.629             | 537.629             | 537.629    |
|                                 |                             | Organismos Cooperativos                               | 67.921                | 69.000         | 71.731         | 82.314         | 82.314         | 82.314         | 82.314              | 71.731              | 87.164              | 87.164              | 87.164     |
|                                 |                             | Otros   | 16.563                | 19.604         | 19.613         | 19.580         | 19.580         | 19.580         | 19.580              | 19.613              | 16.590              | 16.590              | 16.590     |
|                                 |                             | Sociedades Fiduciarias                                | 3.867.965             | 3.906.378      | 4.089.049      | 4.038.688      | 4.038.688      | 4.038.688      | 4.038.688           | 4.089.049           | 4.183.642           | 4.183.642           | 4.183.642  |
| Sociedades de Capitalización    |                             | 210.984   | 177.392               | 186.269        | 177.671        | 177.671        | 177.671        | 177.671        | 186.269             | 184.119             | 184.119             | 184.119             |            |
| Total Otras Entidades Vigiladas | 56.048.673                  | 56.850.385  | 57.516.181            | 57.200.841     | 57.200.841     | 57.200.841     | 57.200.841     | 57.516.181     | 58.343.055          | 58.343.055          | 58.343.055          |                     |            |
| Sector Privado                  | Personas Jurídicas          | Total Personas Jurídicas                              | 33.025.248            | 34.364.611     | 34.770.426     | 34.113.711     | 34.113.711     | 34.113.711     | 34.770.426          | 35.284.610          | 35.284.610          | 35.284.610          |            |
|                                 | Personas Naturales          | Total Personas Naturales                              | 242.867               | 246.716        | 226.647        | 231.604        | 231.604        | 231.604        | 226.647             | 242.298             | 242.298             | 242.298             |            |
|                                 | Sector Privado              | Total Sector Privado                                  | 33.268.114            | 34.611.327     | 34.997.073     | 34.345.315     | 34.345.315     | 34.345.315     | 34.997.073          | 35.526.908          | 35.526.908          | 35.526.908          |            |
| Sector Público                  | Financiero                  | Total Financiero                                      | 11.851.299            | 11.776.138     | 11.848.769     | 11.617.103     | 11.617.103     | 11.617.103     | 11.848.769          | 11.692.106          | 11.692.106          | 11.692.106          |            |
|                                 | No Financiero               | Administración Pública                                | 10.704.151            | 11.523.089     | 12.346.711     | 12.014.563     | 12.014.563     | 12.014.563     | 12.346.711          | 11.090.625          | 11.090.625          | 11.090.625          |            |
|                                 |                             | Empresas  | 3.500.203             | 3.002.235      | 2.975.560      | 2.965.374      | 2.965.374      | 2.965.374      | 2.975.560           | 1.977.130           | 1.977.130           | 1.977.130           |            |
|                                 | Total No Financiero         | 14.204.354  | 14.525.324            | 15.322.271     | 14.979.937     | 14.979.937     | 14.979.937     | 14.979.937     | 15.322.271          | 13.067.755          | 13.067.755          | 13.067.755          |            |
| Sector Público                  | Total Sector Público        | 26.055.653  | 26.301.461            | 27.171.040     | 26.597.040     | 26.597.040     | 26.597.040     | 27.171.040     | 24.759.861          | 24.759.861          | 24.759.861          |                     |            |
| Total                           | Total                       | Total   | 150.193.367           | 154.022.767    | 157.612.243    | 155.524.646    | 155.524.646    | 155.524.646    | 157.612.243         | 157.256.096         | 157.256.096         | 157.256.096         |            |

Se actualizaron los valores correspondientes al primer semestre del año (Enero a Junio).

1/ Incluye TES denominados en Pesos, Dólares y UVRC a la TRMER y TRUVRC del último día de cada mes

A partir de Abril de 2012, se ajustó la clasificación de los sectores económicos, haciéndola más homogénea a clasificaciones similares al interior del BRC.

Fuente: Estadística y Desarrollo - Departamento de Fiduciaria y Valores

## 2.12.2 Tenencias históricas de títulos TES clase "B" registradas en el DCV

### TÍTULOS DE TESORERÍA TES "B" 1/ SALDOS DE CAPITAL EN CIRCULACIÓN POR PRIMER BENEFICIARIO

Total equivalente en Pesos  
Millones en Pesos - Nominales

|                                 |                             |   | b. Febrero/<br>2017 | c. Marzo/ 2013 | c. Marzo/ 2014 | c. Marzo/ 2015 | c. Marzo/ 2016 | c. Marzo/ 2017 | d. Abril/ 2013 | d. Abril/ 2014 | d. Abril/ 2015 | d. Abril/ 2016 |
|---------------------------------|-----------------------------|---|---------------------|----------------|----------------|----------------|----------------|----------------|----------------|----------------|----------------|----------------|
| Entidades Vigiladas SFC         | Entidades Vigiladas SFC     | Total Entidades Vigiladas SFC                         | 96.969.328          | 94.582.291     | 97.258.170     | 97.258.170     | 97.258.170     | 126.769.534    | 96.969.328     | 96.566.292     | 96.566.292     | 96.566.292     |
|                                 | Establecimientos de Crédito | Bancos  | 36.786.330          | 35.709.336     | 35.972.796     | 35.972.796     | 35.972.796     | 38.166.810     | 36.786.330     | 34.570.169     | 34.570.169     | 34.570.169     |
|                                 |                             | Compañías de Financiamiento Comercial-Incluye Leasing | 29.075              | 35.075         | 18.067         | 18.067         | 18.067         | 2.920          | 29.075         | 19.947         | 19.947         | 19.947         |
|                                 |                             | Corporaciones Financieras                             | 954.601             | 706.705        | 1.261.265      | 1.261.265      | 1.261.265      | 939.484        | 954.601        | 1.863.154      | 1.863.154      | 1.863.154      |
|                                 |                             | Total Establecimientos de Crédito                     | 37.770.006          | 36.451.115     | 37.252.128     | 37.252.128     | 37.252.128     | 39.109.215     | 37.770.006     | 36.453.270     | 36.453.270     | 36.453.270     |
|                                 | Infraestructuras            | Total Infraestructuras                                | 856.267             | 930.334        | 828.932        | 828.932        | 828.932        | 496.700        | 856.267        | 864.921        | 864.921        | 864.921        |
|                                 | Otras Entidades Vigiladas   | Administradoras y Fondos pensiones y cesantías        | 44.921.144          | 43.838.965     | 45.563.243     | 45.563.243     | 45.563.243     | 67.220.959     | 44.921.144     | 45.390.622     | 45.390.622     | 45.390.622     |
|                                 |                             | Almacenes Generales de depósito                       | 0                   | 0              | 0              | 0              | 0              | 0              | 0              | 2.000          | 2.000          | 2.000          |
|                                 |                             | Comisionistas   | 639.031             | 671.562        | 592.570        | 592.570        | 592.570        | 271.033        | 639.031        | 517.546        | 517.546        | 517.546        |
|                                 |                             | Compañías de Seguros Generales y de Vida              | 7.761.324           | 7.817.966      | 7.928.389      | 7.928.389      | 7.928.389      | 12.022.700     | 7.761.324      | 8.022.509      | 8.022.509      | 8.022.509      |
|                                 |                             | Fondos Mutuos de Inversión                            | 12.411              | 15.454         | 14.066         | 14.066         | 14.066         | 11.790         | 12.411         | 15.239         | 15.239         | 15.239         |
|                                 |                             | Fondos de Garantías                                   | 537.629             | 538.643        | 621.735        | 621.735        | 621.735        | 2.591.072      | 537.629        | 784.288        | 784.288        | 784.288        |
|                                 |                             | Organismos Cooperativos                               | 87.164              | 82.314         | 81.288         | 81.288         | 81.288         | 97.500         | 87.164         | 75.425         | 75.425         | 75.425         |
|                                 |                             | Otros   | 16.590              | 19.580         | 14.597         | 14.597         | 14.597         | 5.500          | 16.590         | 15.105         | 15.105         | 15.105         |
| Sociedades Fiduciarias          |                             | 4.183.642   | 4.038.688           | 4.178.544      | 4.178.544      | 4.178.544      | 4.727.242      | 4.183.642      | 4.249.621      | 4.249.621      | 4.249.621      |                |
| Sociedades de Capitalización    |                             | 184.119   | 177.671             | 182.679        | 182.679        | 182.679        | 215.823        | 184.119        | 175.746        | 175.746        | 175.746        |                |
| Total Otras Entidades Vigiladas | 58.343.055                  | 57.200.841  | 59.177.110          | 59.177.110     | 59.177.110     | 87.163.619     | 58.343.055     | 59.248.100     | 59.248.100     | 59.248.100     |                |                |
| Sector Privado                  | Personas Jurídicas          | Total Personas Jurídicas                              | 35.284.610          | 34.113.711     | 35.559.090     | 35.559.090     | 35.559.090     | 87.202.325     | 35.284.610     | 35.876.974     | 35.876.974     | 35.876.974     |
|                                 | Personas Naturales          | Total Personas Naturales                              | 242.298             | 231.604        | 264.200        | 264.200        | 264.200        | 112.800        | 242.298        | 305.224        | 305.224        | 305.224        |
|                                 | Sector Privado              | Total Sector Privado                                  | 35.526.908          | 34.345.315     | 35.823.289     | 35.823.289     | 35.823.289     | 87.315.125     | 35.526.908     | 36.182.198     | 36.182.198     | 36.182.198     |
| Sector Público                  | Financiero                  | Total Financiero                                      | 11.692.106          | 11.617.103     | 11.662.571     | 11.662.571     | 11.662.571     | 22.082.053     | 11.692.106     | 11.795.996     | 11.795.996     | 11.795.996     |
|                                 | No Financiero               | Administración Pública                                | 11.090.625          | 12.014.563     | 11.370.539     | 11.370.539     | 11.370.539     | 6.230.827      | 11.090.625     | 13.124.726     | 13.124.726     | 13.124.726     |
|                                 |                             | Empresas  | 1.977.130           | 2.965.374      | 2.055.518      | 2.055.518      | 2.055.518      | 309.088        | 1.977.130      | 1.056.792      | 1.056.792      | 1.056.792      |
|                                 |                             | Total No Financiero                                   | 13.067.755          | 14.979.937     | 13.426.058     | 13.426.058     | 13.426.058     | 6.539.915      | 13.067.755     | 14.181.518     | 14.181.518     | 14.181.518     |
| Sector Público                  | Total Sector Público        | 24.759.861  | 26.597.040          | 25.088.629     | 25.088.629     | 25.088.629     | 28.621.968     | 24.759.861     | 25.977.514     | 25.977.514     | 25.977.514     |                |
| Total                           | Total                       | Total   | 157.256.096         | 155.524.646    | 158.170.088    | 158.170.088    | 158.170.088    | 242.706.626    | 157.256.096    | 158.726.003    | 158.726.003    | 158.726.003    |

|                         |                             |   | d. Abril/ 2017 | e. Mayo/ 2013 | e. Mayo/ 2014 | e. Mayo/ 2015 | e. Mayo/ 2016 | e. Mayo/ 2017 | f. Junio/ 2013 | f. Junio/ 2014 | f. Junio/ 2015 | f. Junio/ 2016 |
|-------------------------|-----------------------------|---|----------------|---------------|---------------|---------------|---------------|---------------|----------------|----------------|----------------|----------------|
| Entidades Vigiladas SFC | Entidades Vigiladas SFC     | Total Entidades Vigiladas SFC                         | 127.290.454    | 97.258.170    | 99.931.853    | 99.931.853    | 99.931.853    | 124.116.346   | 96.566.292     | 102.596.679    | 102.596.679    | 102.596.679    |
|                         | Establecimientos de Crédito | Bancos  | 38.369.746     | 35.972.796    | 36.927.734    | 36.927.734    | 36.927.734    | 35.439.167    | 34.570.169     | 37.866.988     | 37.866.988     | 37.866.988     |
|                         |                             | Compañías de Financiamiento Comercial-Incluye Leasing | 2.938          | 18.067        | 27.877        | 27.877        | 27.877        | 1.698         | 19.947         | 28.729         | 28.729         | 28.729         |

Se actualizaron los valores correspondientes al primer semestre del año (Enero a Junio).

1/ Incluye TES denominados en Pesos, Dólares y UVRC a la TRMER y TRUVRC del último día de cada mes

A partir de Abril de 2012, se ajustó la clasificación de los sectores económicos, haciéndola más homogénea a clasificaciones similares al interior del BRC.

Fuente: Estadística y Desarrollo - Departamento de Fiduciaria y Valores

## 2.12.2 Tenencias históricas de títulos TES clase "B" registradas en el DCV

### TÍTULOS DE TESORERÍA TES "B" 1/ SALDOS DE CAPITAL EN CIRCULACIÓN POR PRIMER BENEFICIARIO

Total equivalente en Pesos  
Millones en Pesos - Nominales

|                         |  |                                   | d. Abril/ 2017                                 | e. Mayo/ 2013 | e. Mayo/ 2014 | e. Mayo/ 2015 | e. Mayo/ 2016 | e. Mayo/ 2017 | f. Junio/ 2013 | f. Junio/ 2014 | f. Junio/ 2015 | f. Junio/ 2016 |
|-------------------------|--|-----------------------------------|--|---------------|---------------|---------------|---------------|---------------|----------------|----------------|----------------|----------------|
| Entidades Vigiladas SFC | Establecimientos de Crédito              | Corporaciones Financieras         | 846.450  | 1.261.265     | 1.213.712     | 1.213.712     | 1.213.712     | 1.144.855     | 1.863.154      | 1.384.563      | 1.384.563      | 1.384.563      |
|                         |  | Total Establecimientos de Crédito | 39.219.133                                     | 37.252.128    | 38.169.323    | 38.169.323    | 38.169.323    | 36.585.720    | 36.453.270     | 39.280.280     | 39.280.280     | 39.280.280     |
|                         | Infraestructuras                         | Total Infraestructuras            | 485.433  | 828.932       | 864.931       | 864.931       | 864.931       | 475.572       | 864.921        | 907.233        | 907.233        | 907.233        |
|                         |  | Otras Entidades Vigiladas         | Administradoras y Fondos pensiones y cesantías | 67.534.498    | 45.563.243    | 46.320.092    | 46.320.092    | 46.320.092    | 67.237.598     | 45.390.622     | 47.365.719     | 47.365.719     |
|                         | Almacenes Generales de depósito          |                                   | 0  | 0             | 1.000         | 1.000         | 1.000         | 0             | 2.000          | 1.500          | 1.500          | 1.500          |
|                         | Comisionistas                            |                                   | 234.363  | 592.570       | 592.547       | 592.547       | 592.547       | 306.580       | 517.546        | 591.754        | 591.754        | 591.754        |
|                         | Compañías de Seguros Generales y de Vida |                                   | 12.142.216                                     | 7.928.389     | 8.389.253     | 8.389.253     | 8.389.253     | 11.837.109    | 8.022.509      | 8.636.944      | 8.636.944      | 8.636.944      |
|                         | Fondos Mutuos de Inversión               |                                   | 11.397   | 14.066        | 15.111        | 15.111        | 15.111        | 10.548        | 15.239         | 14.979         | 14.979         | 14.979         |
|                         | Fondos de Garantías                      |                                   | 2.580.672                                      | 621.735       | 1.038.022     | 1.038.022     | 1.038.022     | 2.602.032     | 784.288        | 1.166.993      | 1.166.993      | 1.166.993      |
|                         | Organismos Cooperativos                  |                                   | 99.500   | 81.288        | 80.724        | 80.724        | 80.724        | 92.500        | 75.425         | 78.095         | 78.095         | 78.095         |
|                         | Otros                                    |                                   | 5.500  | 14.597        | 15.188        | 15.188        | 15.188        | 5.500         | 15.105         | 15.195         | 15.195         | 15.195         |
|                         | Sociedades Fiduciarias                   |                                   | 4.761.237                                      | 4.178.544     | 4.301.774     | 4.301.774     | 4.301.774     | 4.737.199     | 4.249.621      | 4.350.467      | 4.350.467      | 4.350.467      |
|                         | Sociedades de Capitalización             |                                   | 216.503  | 182.679       | 143.888       | 143.888       | 143.888       | 225.987       | 175.746        | 187.518        | 187.518        | 187.518        |
|                         | Total Otras Entidades Vigiladas          |                                   | 87.585.887                                     | 59.177.110    | 60.897.599    | 60.897.599    | 60.897.599    | 87.055.053    | 59.248.100     | 62.409.166     | 62.409.166     | 62.409.166     |
| Sector Privado          | Personas Jurídicas                       | Total Personas Jurídicas          | 89.304.604                                     | 35.559.090    | 37.253.906    | 37.253.906    | 37.253.906    | 90.667.132    | 35.876.974     | 37.852.877     | 37.852.877     | 37.852.877     |
|                         | Personas Naturales                       | Total Personas Naturales          | 94.742   | 264.200       | 352.861       | 352.861       | 352.861       | 79.603        | 305.224        | 373.877        | 373.877        | 373.877        |
|                         | Sector Privado                           | Total Sector Privado              | 89.399.347                                     | 35.823.289    | 37.606.766    | 37.606.766    | 37.606.766    | 90.746.735    | 36.182.198     | 38.226.754     | 38.226.754     | 38.226.754     |
| Sector Público          | Financiero                               | Total Financiero                  | 21.866.609                                     | 11.662.571    | 11.515.415    | 11.515.415    | 11.515.415    | 22.277.301    | 11.795.996     | 11.513.631     | 11.513.631     | 11.513.631     |
|                         | No Financiero                            | Administración Pública            | 9.173.106                                      | 11.370.539    | 12.439.236    | 12.439.236    | 12.439.236    | 7.603.218     | 13.124.726     | 12.672.328     | 12.672.328     | 12.672.328     |
|                         |  | Empresas                          | 236.157  | 2.055.518     | 1.133.265     | 1.133.265     | 1.133.265     | 235.173       | 1.056.792      | 1.360.280      | 1.360.280      | 1.360.280      |
|                         |  | Total No Financiero               | 9.409.263                                      | 13.426.058    | 13.572.501    | 13.572.501    | 13.572.501    | 7.838.391     | 14.181.518     | 14.032.607     | 14.032.607     | 14.032.607     |
| Sector Público          | Total Sector Público                     | 31.275.871                        | 25.088.629                                     | 25.087.915    | 25.087.915    | 25.087.915    | 30.115.692    | 25.977.514    | 25.546.238     | 25.546.238     | 25.546.238     |                |
| Total                   | Total                                    | Total                             | 247.965.671                                    | 158.170.088   | 162.626.535   | 162.626.535   | 162.626.535   | 244.978.773   | 158.726.003    | 166.369.671    | 166.369.671    | 166.369.671    |

|                         |                             |   | f. Junio/ 2017 | g. Julio/ 2013 | g. Julio/ 2014 | g. Julio/ 2015 | g. Julio/ 2016 | g. Julio/ 2017 | h. Agosto/ 2013 | h. Agosto/ 2014 | h. Agosto/ 2015 | h. Agosto/ 2016 |
|-------------------------|-----------------------------|---|----------------|----------------|----------------|----------------|----------------|----------------|-----------------|-----------------|-----------------|-----------------|
| Entidades Vigiladas SFC | Entidades Vigiladas SFC     | Total Entidades Vigiladas SFC                         | 123.734.092    | 99.931.853     | 106.112.979    | 106.112.979    | 106.112.979    | 127.492.894    | 102.596.679     | 103.697.845     | 103.697.845     | 103.697.845     |
|                         | Establecimientos de Crédito | Bancos  | 34.776.616     | 36.927.734     | 39.569.960     | 39.569.960     | 39.569.960     | 37.892.623     | 37.866.988      | 38.780.115      | 38.780.115      | 38.780.115      |
|                         |                             | Compañías de Financiamiento Comercial-Incluye Leasing | 1.703          | 27.877         | 38.239         | 38.239         | 38.239         | 1.705          | 28.729          | 31.447          | 31.447          | 31.447          |
|                         |                             | Corporaciones Financieras                             | 760.642        | 1.213.712      | 1.292.331      | 1.292.331      | 1.292.331      | 1.085.453      | 1.384.563       | 1.135.869       | 1.135.869       | 1.135.869       |
|                         |                             | Total Establecimientos de Crédito                     | 35.538.961     | 38.169.323     | 40.900.530     | 40.900.530     | 40.900.530     | 38.979.781     | 39.280.280      | 39.947.430      | 39.947.430      | 39.947.430      |
| Infraestructuras        | Total Infraestructuras      | 489.729   | 864.931        | 1.019.759      | 1.019.759      | 1.019.759      | 490.395        | 907.233        | 949.564         | 949.564         | 949.564         |                 |

Se actualizaron los valores correspondientes al primer semestre del año (Enero a Junio).

1/ Incluye TES denominados en Pesos, Dólares y UVRC a la TRMER y TRUVRC del último día de cada mes

A partir de Abril de 2012, se ajustó la clasificación de los sectores económicos, haciéndola más homogénea a clasificaciones similares al interior del BRC.

Fuente: Estadística y Desarrollo - Departamento de Fiduciaria y Valores

## 2.12.2 Tenencias históricas de títulos TES clase "B" registradas en el DCV

### TÍTULOS DE TESORERÍA TES "B" 1/ SALDOS DE CAPITAL EN CIRCULACIÓN POR PRIMER BENEFICIARIO Total equivalente en Pesos Millones en Pesos - Nominales

|                         |                           |  | f. Junio/ 2017     | g. Julio/ 2013     | g. Julio/ 2014     | g. Julio/ 2015     | g. Julio/ 2016     | g. Julio/ 2017     | h. Agosto/ 2013    | h. Agosto/ 2014    | h. Agosto/ 2015    | h. Agosto/ 2016    |
|-------------------------|---------------------------|--|--------------------|--------------------|--------------------|--------------------|--------------------|--------------------|--------------------|--------------------|--------------------|--------------------|
| Entidades Vigiladas SFC | Otras Entidades Vigiladas | Administradoras y Fondos pensiones y cesantías | 67.957.122         | 46.320.092         | 48.617.427         | 48.617.427         | 48.617.427         | 67.864.162         | 47.365.719         | 49.325.918         | 49.325.918         | 49.325.918         |
|                         |                           | Almacenes Generales de depósito                | 0                  | 1.000              | 0                  | 0                  | 0                  | 0                  | 1.500              | 1.500              | 1.500              | 1.500              |
|                         |                           | Comisionistas                                  | 266.088            | 592.547            | 616.730            | 616.730            | 616.730            | 251.915            | 591.754            | 593.258            | 593.258            | 593.258            |
|                         |                           | Compañías de Seguros Generales y de Vida       | 11.750.168         | 8.389.253          | 8.956.860          | 8.956.860          | 8.956.860          | 11.891.875         | 8.636.944          | 9.163.751          | 9.163.751          | 9.163.751          |
|                         |                           | Fondos Mutuos de Inversión                     | 9.583              | 15.111             | 15.460             | 15.460             | 15.460             | 9.076              | 14.979             | 13.654             | 13.654             | 13.654             |
|                         |                           | Fondos de Garantías                            | 2.530.873          | 1.038.022          | 1.026.638          | 1.026.638          | 1.026.638          | 2.555.362          | 1.166.993          | 1.155.871          | 1.155.871          | 1.155.871          |
|                         |                           | Organismos Cooperativos                        | 83.500             | 80.724             | 90.374             | 90.374             | 90.374             | 86.500             | 78.095             | 87.566             | 87.566             | 87.566             |
|                         |                           | Otros  | 5.500              | 15.188             | 19.778             | 19.778             | 19.778             | 5.500              | 15.195             | 19.791             | 19.791             | 19.791             |
|                         |                           | Sociedades Fiduciarias                         | 4.876.209          | 4.301.774          | 4.639.474          | 4.639.474          | 4.639.474          | 5.150.619          | 4.350.467          | 2.202.444          | 2.202.444          | 2.202.444          |
|                         |                           | Sociedades de Capitalización                   | 226.360            | 143.888            | 209.949            | 209.949            | 209.949            | 207.708            | 187.518            | 237.097            | 237.097            | 237.097            |
|                         |                           | Total Otras Entidades Vigiladas                | 87.705.403         | 60.897.599         | 64.192.689         | 64.192.689         | 64.192.689         | 88.022.717         | 62.409.166         | 62.800.851         | 62.800.851         | 62.800.851         |
| Sector Privado          | Personas Jurídicas        | Total Personas Jurídicas                       | 89.320.463         | 37.253.906         | 38.940.996         | 38.940.996         | 38.940.996         | 89.500.916         | 37.852.877         | 43.605.190         | 43.605.190         | 43.605.190         |
|                         | Personas Naturales        | Total Personas Naturales                       | 83.256             | 352.861            | 375.922            | 375.922            | 375.922            | 78.595             | 373.877            | 376.157            | 376.157            | 376.157            |
|                         | Sector Privado            | Total Sector Privado                           | 89.403.720         | 37.606.766         | 39.316.918         | 39.316.918         | 39.316.918         | 89.579.511         | 38.226.754         | 43.981.348         | 43.981.348         | 43.981.348         |
| Sector Público          | Financiero                | Total Financiero                               | 22.742.087         | 11.515.415         | 11.499.179         | 11.499.179         | 11.499.179         | 22.901.279         | 11.513.631         | 12.595.740         | 12.595.740         | 12.595.740         |
|                         | No Financiero             | Administración Pública                         | 6.716.741          | 12.439.236         | 12.412.228         | 12.412.228         | 12.412.228         | 6.433.562          | 12.672.328         | 12.374.302         | 12.374.302         | 12.374.302         |
|                         |                           | Empresas                                       | 224.065            | 1.133.265          | 1.365.579          | 1.365.579          | 1.365.579          | 223.654            | 1.360.280          | 1.397.963          | 1.397.963          | 1.397.963          |
|                         |                           | Total No Financiero                            | 6.940.805          | 13.572.501         | 13.777.807         | 13.777.807         | 13.777.807         | 6.657.217          | 14.032.607         | 13.772.264         | 13.772.264         | 13.772.264         |
|                         | Sector Público            | Total Sector Público                           | 29.682.892         | 25.087.915         | 25.276.986         | 25.276.986         | 25.276.986         | 29.558.495         | 25.546.238         | 26.368.005         | 26.368.005         | 26.368.005         |
| <b>Total</b>            | <b>Total</b>              | <b>Total</b>                                   | <b>242.820.704</b> | <b>162.626.535</b> | <b>170.706.882</b> | <b>170.706.882</b> | <b>170.706.882</b> | <b>246.630.900</b> | <b>166.369.671</b> | <b>174.047.198</b> | <b>174.047.198</b> | <b>174.047.198</b> |

|                         |                             |   | h. Agosto/ 2017 | i. Septiembre/ 2013 | i. Septiembre/ 2014 | i. Septiembre/ 2015 | i. Septiembre/ 2016 | i. Septiembre/ 2017 | j. Octubre/ 2013 | Octubre/ 2014 | Octubre/ 2015 | Octubre/ 2016 |
|-------------------------|-----------------------------|---|-----------------|---------------------|---------------------|---------------------|---------------------|---------------------|------------------|---------------|---------------|---------------|
| Entidades Vigiladas SFC | Entidades Vigiladas SFC     | Total Entidades Vigiladas SFC                         | 131.645.603     | 106.112.979         | 102.632.301         | 102.632.301         | 102.632.301         | 128.952.255         | 103.697.845      | 103.806.268   | 103.806.268   | 103.806.268   |
|                         | Establecimientos de Crédito | Bancos  | 39.897.800      | 39.569.960          | 37.898.931          | 37.898.931          | 37.898.931          | 10.706              | 38.780.115       | 39.123.073    | 39.123.073    | 39.123.073    |
|                         |                             | Compañías de Financiamiento Comercial-Incluye Leasing | 2.205           | 38.239              | 30.341              | 30.341              | 30.341              | 920.164             | 31.447           | 30.947        | 30.947        | 30.947        |
|                         |                             | Corporaciones Financieras                             | 1.142.666       | 1.292.331           | 1.816.943           | 1.816.943           | 1.816.943           | 474.464             | 1.135.869        | 1.913.875     | 1.913.875     | 1.913.875     |
|                         |                             | Total Establecimientos de Crédito                     | 41.042.671      | 40.900.530          | 39.746.214          | 39.746.214          | 39.746.214          | 37.220.643          | 39.947.430       | 41.067.894    | 41.067.894    | 41.067.894    |
|                         | Infraestructuras            | Total Infraestructuras                                | 489.539         | 1.019.759           | 940.298             | 940.298             | 940.298             | 38.151.513          | 949.564          | 979.645       | 979.645       | 979.645       |
|                         | Otras Entidades Vigiladas   | Administradoras y Fondos pensiones y cesantías        | 69.434.699      | 48.617.427          | 48.548.161          | 48.548.161          | 48.548.161          | 69.963.685          | 49.325.918       | 48.915.569    | 48.915.569    | 48.915.569    |
|                         |                             | Almacenes Generales de depósito                       | 0               | 0                   | 1.500               | 1.500               | 1.500               | 0                   | 1.500            | 1.500         | 1.500         | 1.500         |
|                         |                             | Comisionistas   | 316.769         | 616.730             | 595.285             | 595.285             | 595.285             | 358.450             | 593.258          | 500.193       | 500.193       | 500.193       |

Se actualizaron los valores correspondientes al primer semestre del año (Enero a Junio).

1/ Incluye TES denominados en Pesos, Dólares y UVRC a la TRMER y TRUVRC del último día de cada mes

A partir de Abril de 2012, se ajustó la clasificación de los sectores económicos, haciéndola más homogénea a clasificaciones similares al interior del BRC.

Fuente: Estadística y Desarrollo - Departamento de Fiduciaria y Valores

## 2.12.2 Tenencias históricas de títulos TES clase "B" registradas en el DCV

### TÍTULOS DE TESORERÍA TES "B" 1/ SALDOS DE CAPITAL EN CIRCULACIÓN POR PRIMER BENEFICIARIO

Total equivalente en Pesos  
Millones en Pesos - Nominales

|                         |                           |  | h. Agosto/ 2017 | i. Septiembre/ 2013 | i. Septiembre/ 2014 | i. Septiembre/ 2015 | i. Septiembre/ 2016 | i. Septiembre/ 2017 | j. Octubre/ 2013 | Octubre/ 2014 | Octubre/ 2015 | Octubre/ 2016 |
|-------------------------|---------------------------|--|-----------------|---------------------|---------------------|---------------------|---------------------|---------------------|------------------|---------------|---------------|---------------|
| Entidades Vigiladas SFC | Otras Entidades Vigiladas | Compañías de Seguros Generales y de Vida | 11.976.020      | 8.956.860           | 9.161.039           | 9.161.039           | 9.161.039           | 11.833.041          | 9.163.751        | 9.104.076     | 9.104.076     | 9.104.076     |
|                         |                           | Fondos Mutuos de Inversión               | 8.160           | 15.460              | 12.324              | 12.324              | 12.324              | 7.288               | 13.654           | 13.842        | 13.842        | 13.842        |
|                         |                           | Fondos de Garantías                      | 2.757.616       | 1.026.638           | 1.097.605           | 1.097.605           | 1.097.605           | 2.720.970           | 1.155.871        | 942.216       | 942.216       | 942.216       |
|                         |                           | Organismos Cooperativos                  | 122.406         | 90.374              | 80.383              | 80.383              | 80.383              | 82.406              | 87.566           | 86.100        | 86.100        | 86.100        |
|                         |                           | Otros                                    | 5.500           | 19.778              | 20.250              | 20.250              | 20.250              | 5.500               | 19.791           | 19.735        | 19.735        | 19.735        |
|                         |                           | Sociedades Fiduciarias                   | 5.282.506       | 4.639.474           | 2.181.635           | 2.181.635           | 2.181.635           | 5.110.606           | 2.202.444        | 1.968.301     | 1.968.301     | 1.968.301     |
|                         |                           | Sociedades de Capitalización             | 209.717         | 209.949             | 247.605             | 247.605             | 247.605             | 244.332             | 237.097          | 207.198       | 207.198       | 207.198       |
|                         |                           | Total Otras Entidades Vigiladas          | 90.113.393      | 64.192.689          | 61.945.789          | 61.945.789          | 61.945.789          | 90.326.279          | 62.800.851       | 61.758.729    | 61.758.729    | 61.758.729    |
| Sector Privado          | Personas Jurídicas        | Total Personas Jurídicas                 | 90.984.902      | 38.940.996          | 42.707.556          | 42.707.556          | 42.707.556          | 91.178.876          | 43.605.190       | 42.601.817    | 42.601.817    | 42.601.817    |
|                         | Personas Naturales        | Total Personas Naturales                 | 78.646          | 375.922             | 414.043             | 414.043             | 414.043             | 88.854              | 376.157          | 362.388       | 362.388       | 362.388       |
|                         | Sector Privado            | Total Sector Privado                     | 91.063.548      | 39.316.918          | 43.121.599          | 43.121.599          | 43.121.599          | 91.267.731          | 43.981.348       | 42.964.205    | 42.964.205    | 42.964.205    |
| Sector Público          | Financiero                | Total Financiero                         | 23.048.430      | 11.499.179          | 11.536.677          | 11.536.677          | 11.536.677          | 25.695.779          | 12.595.740       | 11.576.762    | 11.576.762    | 11.576.762    |
|                         | No Financiero             | Administración Pública                   | 5.343.410       | 12.412.228          | 12.454.142          | 12.454.142          | 12.454.142          | 6.395.802           | 12.374.302       | 12.369.385    | 12.369.385    | 12.369.385    |
|                         |                           | Empresas                                 | 224.155         | 1.365.579           | 1.416.004           | 1.416.004           | 1.416.004           | 223.157             | 1.397.963        | 1.398.044     | 1.398.044     | 1.398.044     |
|                         |                           | Total No Financiero                      | 5.567.566       | 13.777.807          | 13.870.147          | 13.870.147          | 13.870.147          | 6.618.959           | 13.772.264       | 13.767.429    | 13.767.429    | 13.767.429    |
| Sector Público          | Total Sector Público      | 28.615.996                               | 25.276.986      | 25.406.824          | 25.406.824          | 25.406.824          | 32.314.738          | 26.368.005          | 25.344.191       | 25.344.191    | 25.344.191    |               |
| Total                   | Total                     | Total                                    | 251.325.147     | 170.706.882         | 171.160.724         | 171.160.724         | 171.160.724         | 39.301.262          | 174.047.198      | 172.114.665   | 172.114.665   | 172.114.665   |

|                         |                             |   | j. Octubre/ 2017 | k. Noviembre/ 2013 | k. Noviembre/ 2014 | k. Noviembre/ 2015 | k. Noviembre/ 2016 | k. Noviembre/ 2017 | l. Diciembre/ 2013 | l. Diciembre/ 2014 | l. Diciembre/ 2015 | l. Diciembre/ 2016 |
|-------------------------|-----------------------------|---|------------------|--------------------|--------------------|--------------------|--------------------|--------------------|--------------------|--------------------|--------------------|--------------------|
| Entidades Vigiladas SFC | Entidades Vigiladas SFC     | Total Entidades Vigiladas SFC                         | 131.061.893      | 102.632.301        | 108.117.002        | 108.117.002        | 108.117.002        | 132.178.406        | 103.806.268        | 109.648.511        | 109.648.511        | 109.648.511        |
|                         | Establecimientos de Crédito | Bancos  | 39.822.261       | 37.898.931         | 43.478.467         | 43.478.467         | 43.478.467         | 41.345.452         | 39.123.073         | 41.030.323         | 41.030.323         | 41.030.323         |
|                         |                             | Compañías de Financiamiento Comercial-Incluye Leasing | 18.207           | 30.341             | 33.447             | 33.447             | 33.447             | 29.707             | 30.947             | 32.447             | 32.447             | 32.447             |
|                         |                             | Corporaciones Financieras                             | 1.111.530        | 1.816.943          | 1.902.725          | 1.902.725          | 1.902.725          | 1.234.350          | 1.913.875          | 2.140.188          | 2.140.188          | 2.140.188          |
|                         |                             | Total Establecimientos de Crédito                     | 40.951.997       | 39.746.214         | 45.414.639         | 45.414.639         | 45.414.639         | 42.609.510         | 41.067.894         | 43.202.957         | 43.202.957         | 43.202.957         |
|                         | Infraestructuras            | Total Infraestructuras                                | 474.638          | 940.298            | 639.686            | 639.686            | 639.686            | 494.317            | 979.645            | 631.817            | 631.817            | 631.817            |
|                         | Otras Entidades Vigiladas   | Administradoras y Fondos pensiones y cesantías        | 69.212.203       | 48.548.161         | 48.146.359         | 48.146.359         | 48.146.359         | 68.671.516         | 48.915.569         | 49.252.301         | 49.252.301         | 49.252.301         |
|                         |                             | Almacenes Generales de depósito                       | 0                | 1.500              | 3.799              | 3.799              | 3.799              | 0                  | 1.500              | 4.305              | 4.305              | 4.305              |
|                         |                             | Comisionistas   | 241.647          | 595.285            | 522.420            | 522.420            | 522.420            | 315.492            | 500.193            | 519.297            | 519.297            | 519.297            |
|                         |                             | Compañías de Seguros Generales y de Vida              | 12.055.016       | 9.161.039          | 10.265.438         | 10.265.438         | 10.265.438         | 12.143.953         | 9.104.076          | 10.344.489         | 10.344.489         | 10.344.489         |
|                         |                             | Fondos Mutuos de Inversión                            | 6.290            | 12.324             | 16.918             | 16.918             | 16.918             | 6.512              | 13.842             | 18.577             | 18.577             | 18.577             |
| Fondos de Garantías     |                             | 2.642.841   | 1.097.605        | 849.640            | 849.640            | 849.640            | 2.482.453          | 942.216            | 866.543            | 866.543            | 866.543            |                    |

Se actualizaron los valores correspondientes al primer semestre del año (Enero a Junio).

1/ Incluye TES denominados en Pesos, Dólares y UVRC a la TRMER y TRUVRC del último día de cada mes

A partir de Abril de 2012, se ajustó la clasificación de los sectores económicos, haciéndola más homogénea a clasificaciones similares al interior del BRC.

Fuente: Estadística y Desarrollo - Departamento de Fiduciaria y Valores



## 2.12.2 Tenencias históricas de títulos TES clase "B" registradas en el DCV

### TÍTULOS DE TESORERÍA TES "B" 1/ SALDOS DE CAPITAL EN CIRCULACIÓN POR PRIMER BENEFICIARIO

Total equivalente en Pesos  
Millones en Pesos - Nominales

|                         |                           |                                 | j. Octubre/ 2017 | k. Noviembre/ 2013 | k. Noviembre/ 2014 | k. Noviembre/ 2015 | k. Noviembre/ 2016 | k. Noviembre/ 2017 | l. Diciembre/ 2013 | l. Diciembre/ 2014 | l. Diciembre/ 2015 | l. Diciembre/ 2016 |
|-------------------------|---------------------------|---------------------------------|------------------|--------------------|--------------------|--------------------|--------------------|--------------------|--------------------|--------------------|--------------------|--------------------|
| Entidades Vigiladas SFC | Otras Entidades Vigiladas | Organismos Cooperativos         | 59.906           | 80.383             | 100.275            | 100.275            | 100.275            | 76.906             | 86.100             | 103.665            | 103.665            | 103.665            |
|                         |                           | Otros                           | 5.500            | 20.250             | 19.796             | 19.796             | 19.796             | 5.500              | 19.735             | 19.827             | 19.827             | 19.827             |
|                         |                           | Sociedades Fiduciarias          | 5.143.929        | 2.181.635          | 2.014.280          | 2.014.280          | 2.014.280          | 5.101.290          | 1.968.301          | 4.555.031          | 4.555.031          | 4.555.031          |
|                         |                           | Sociedades de Capitalización    | 267.926          | 247.605            | 123.751            | 123.751            | 123.751            | 270.956            | 207.198            | 129.702            | 129.702            | 129.702            |
|                         |                           | Total Otras Entidades Vigiladas | 89.635.258       | 61.945.789         | 62.062.676         | 62.062.676         | 62.062.676         | 89.074.579         | 61.758.729         | 65.813.737         | 65.813.737         | 65.813.737         |
| Sector Privado          | Personas Jurídicas        | Total Personas Jurídicas        | 90.075.202       | 42.707.556         | 47.052.343         | 47.052.343         | 47.052.343         | 90.616.956         | 42.601.817         | 47.160.276         | 47.160.276         | 47.160.276         |
|                         | Personas Naturales        | Total Personas Naturales        | 79.249           | 414.043            | 603.153            | 603.153            | 603.153            | 75.829             | 362.388            | 690.597            | 690.597            | 690.597            |
|                         | Sector Privado            | Total Sector Privado            | 90.154.451       | 43.121.599         | 47.655.496         | 47.655.496         | 47.655.496         | 90.692.785         | 42.964.205         | 47.850.872         | 47.850.872         | 47.850.872         |
| Sector Público          | Financiero                | Total Financiero                | 25.948.697       | 11.536.677         | 13.345.041         | 13.345.041         | 13.345.041         | 26.471.565         | 11.576.762         | 13.483.306         | 13.483.306         | 13.483.306         |
|                         | No Financiero             | Administración Pública          | 5.091.021        | 12.454.142         | 12.458.497         | 12.458.497         | 12.458.497         | 4.806.170          | 12.369.385         | 16.099.654         | 16.099.654         | 16.099.654         |
|                         |                           | Empresas                        | 1.800.038        | 1.416.004          | 1.435.259          | 1.435.259          | 1.435.259          | 1.781.795          | 1.398.044          | 1.500.878          | 1.500.878          | 1.500.878          |
|                         |                           | Total No Financiero             | 6.891.060        | 13.870.147         | 13.893.756         | 13.893.756         | 13.893.756         | 6.587.965          | 13.767.429         | 17.600.532         | 17.600.532         | 17.600.532         |
| Sector Público          | Total Sector Público      | 32.839.757                      | 25.406.824       | 27.238.797         | 27.238.797         | 27.238.797         | 33.059.530         | 25.344.191         | 31.083.837         | 31.083.837         | 31.083.837         |                    |
| Total                   | Total                     | Total                           | 40.096.667       | 171.160.724        | 183.011.295        | 183.011.295        | 183.011.295        | 255.930.722        | 172.114.665        | 188.583.221        | 188.583.221        | 188.583.221        |

|                         |                             |   | l. Diciembre/ 2017 |
|-------------------------|-----------------------------|---|--------------------|
| Entidades Vigiladas SFC | Entidades Vigiladas SFC     | Total Entidades Vigiladas SFC                         | 131.723.770        |
|                         | Establecimientos de Crédito | Bancos  | 41.439.474         |
|                         |                             | Compañías de Financiamiento Comercial-Incluye Leasing | 31.709             |
|                         |                             | Corporaciones Financieras                             | 767.309            |
|                         |                             | Total Establecimientos de Crédito                     | 42.238.491         |
|                         | Infraestructuras            | Total Infraestructuras                                | 542.051            |
|                         | Otras Entidades Vigiladas   | Administradoras y Fondos pensiones y cesantías        | 67.302.482         |
|                         |                             | Almacenes Generales de depósito                       | 0                  |
|                         |                             | Comisionistas   | 224.158            |
|                         |                             | Compañías de Seguros Generales y de Vida              | 12.093.412         |
|                         |                             | Fondos Mutuos de Inversión                            | 9.283              |
|                         |                             | Fondos de Garantías                                   | 3.674.998          |
|                         |                             | Organismos Cooperativos                               | 77.906             |
| Otros                   |                             | 5.500   |                    |
| Sociedades Fiduciarias  | 5.300.925                   |   |                    |

Se actualizaron los valores correspondientes al primer semestre del año (Enero a Junio).

1/ Incluye TES denominados en Pesos, Dólares y UVRC a la TRMER y TRUVRC del último día de cada mes

A partir de Abril de 2012, se ajustó la clasificación de los sectores económicos, haciéndola más homogénea a clasificaciones similares al interior del BRC.

Fuente: Estadística y Desarrollo - Departamento de Fiduciaria y Valores

## 2.12.2 Tenencias históricas de títulos TES clase "B" registradas en el DCV

### TÍTULOS DE TESORERÍA TES "B" 1/ SALDOS DE CAPITAL EN CIRCULACIÓN POR PRIMER BENEFICIARIO

Total equivalente en Pesos  
Millones en Pesos - Nominales

|                         |                           |                                 | I. Diciembre/<br>2017 |
|-------------------------|---------------------------|---------------------------------|-----------------------|
| Entidades Vigiladas SFC | Otras Entidades Vigiladas | Sociedades de Capitalización    | 254.562               |
|                         |                           | Total Otras Entidades Vigiladas | 88.943.227            |
| Sector Privado          | Personas Jurídicas        | Total Personas Jurídicas        | 91.736.360            |
|                         | Personas Naturales        | Total Personas Naturales        | 71.930                |
|                         | Sector Privado            | Total Sector Privado            | 91.808.290            |
| Sector Público          | Financiero                | Total Financiero                | 25.425.034            |
|                         | No Financiero             | Administración Pública          | 4.237.467             |
|                         |                           | Empresas                        | 1.840.742             |
|                         |                           | Total No Financiero             | 6.078.210             |
|                         | Sector Público            | Total Sector Público            | 31.503.244            |
| Total                   | Total                     | Total                           | 255.035.304           |

Se actualizaron los valores correspondientes al primer semestre del año (Enero a Junio).

1/ Incluye TES denominados en Pesos, Dólares y UVRC a la TRMER y TRUVRC del último día de cada mes

A partir de Abril de 2012, se ajustó la clasificación de los sectores económicos, haciéndola más homogénea a clasificaciones similares al interior del BRC.

Fuente: Estadística y Desarrollo - Departamento de Fiduciaria y Valores



BANCO DE LA REPÚBLICA

SUBGERENCIA DE SISTEMAS DE PAGO Y OPERACIÓN BANCARIA

BOLETÍN SISTEMA DE PAGOS EN COLOMBIA - JUNIO DE 2015

## 2.13 Tenencias de títulos TES clase "B" registradas en el DCV

TÍTULOS DE TESORERÍA TES "B" DENOMINADOS EN PESOS, EN DÓLARES Y EN U.VR.C 1/  
SALDOS DE CAPITAL EN CIRCULACIÓN POR PRIMER BENEFICIARIO SEGÚN PLAZO

Total equivalente en Pesos  
Millones en Pesos - Nominales

|                                 |                             |   | 1 Año     | b. 2 Años  | c. 3 Años | e. 6 Años  | f. 7 Años  | g. 8 Años  | h. 10 Años | i. 11 Años | k. 15 Años | l. 16 Años | m. 17 Años |
|---------------------------------|-----------------------------|---|-----------|------------|-----------|------------|------------|------------|------------|------------|------------|------------|------------|
| Entidades Vigiladas SFC         | Entidades Vigiladas SFC     | Total Entidades Vigiladas SFC                         | 3.170.932 | 4.043.237  | 1.639.752 | 16.748.908 | 6.264.498  | 9.622.901  | 16.077.284 | 6.389.767  | 12.482.982 | 20.598.527 | 11.434.891 |
|                                 | Establecimientos de Crédito | Bancos  | 6.500     | 0          | 0         | 2.500      | 3.500      | 0          | 2.098      | 122        | 4.447      | 7.000      | 0          |
|                                 |                             | Compañías de Financiamiento Comercial-Incluye Leasing | 0         | 13         | 0         | 197.851    | 32.355     | 225.122    | 109.981    | 144.314    | 211.750    | 483.142    | 2          |
|                                 |                             | Corporaciones Financieras                             | 3.500     | 4.000      | 66.000    | 15.784     | 88.416     | 39.699     | 108.203    | 39.831     | 29.941     | 110.943    | 556        |
|                                 |                             | Total Establecimientos de Crédito                     | 2.443.882 | 3.916.684  | 1.096.796 | 5.904.130  | 2.820.319  | 4.349.724  | 6.753.335  | 2.692.618  | 4.479.116  | 5.694.903  | 32.814     |
|                                 | Infraestructuras            | Total Infraestructuras                                | 2.450.382 | 3.916.698  | 1.096.796 | 6.104.481  | 2.856.174  | 4.574.847  | 6.865.414  | 2.837.054  | 4.695.312  | 6.185.045  | 32.816     |
|                                 | Otras Entidades Vigiladas   | Administradoras y Fondos pensiones y cesantías        | 464.750   | 11.879     | 1.581     | 8.885.427  | 1.437.247  | 4.396.386  | 6.805.373  | 2.227.964  | 5.993.707  | 12.761.230 | 9.537.116  |
|                                 |                             | Almacenes Generales de depósito                       | 0         | 0          | 0         | 0          | 0          | 0          | 0          | 0          | 0          | 0          | 0          |
|                                 |                             | Comisionistas   | 20.200    | 13.318     | 48.509    | 25.814     | 34.101     | 17.236     | 98.220     | 14.913     | 52.338     | 14.715     | 394        |
|                                 |                             | Compañías de Seguros Generales y de Vida              | 141.500   | 39.500     | 210.287   | 664.752    | 1.166.900  | 286.101    | 1.344.603  | 508.363    | 785.237    | 539.374    | 1.826.561  |
|                                 |                             | Fondos Mutuos de Inversión                            | 1.400     | 0          | 0         | 5.630      | 2.785      | 2.224      | 3.589      | 3.000      | 700        | 2.700      | 1.112      |
|                                 |                             | Fondos de Garantías                                   | 37.700    | 4.000      | 0         | 42.470     | 4.580      | 28.219     | 119.671    | 107.435    | 250.332    | 137.833    | 18.921     |
|                                 |                             | Organismos Cooperativos                               | 4.500     | 5.000      | 4.000     | 3.500      | 14.000     | 2.224      | 3.500      | 19.000     | 17.000     | 12.500     | 0          |
|                                 |                             | Otros   | 0         | 0          | 0         | 8.000      | 8.000      | 0          | 0          | 1.000      | 0          | 0          | 0          |
| Sociedades Fiduciarias          |                             | 47.000  | 48.843    | 212.580    | 948.049   | 642.795    | 270.355    | 675.143    | 613.585    | 625.829    | 832.187    | 17.414     |            |
| Sociedades de Capitalización    |                             | 0   | 0         | 0          | 45.000    | 9.500      | 5.609      | 53.568     | 17.621     | 32.587     | 2.000      | 0          |            |
| Total Otras Entidades Vigiladas | 717.050                     | 122.540   | 476.957   | 10.628.643 | 3.319.908 | 5.008.355  | 9.103.668  | 3.512.882  | 7.757.729  | 14.302.538 | 11.401.519 |            |            |
| Sector Privado                  | Personas Jurídicas          | Total Personas Jurídicas                              | 1.360.935 | 795.868    | 461.069   | 7.782.991  | 4.284.526  | 1.102.809  | 10.632.133 | 3.402.542  | 8.676.023  | 21.872.243 | 514.542    |
|                                 | Personas Naturales          | Total Personas Naturales                              | 1.165     | 126        | 1.770     | 19.164     | 6.264      | 4.381      | 30.709     | 24.353     | 41.132     | 54.150     | 1.957      |
|                                 | Sector Privado              | Total Sector Privado                                  | 1.362.100 | 795.994    | 462.839   | 7.802.155  | 4.290.790  | 1.107.190  | 10.662.842 | 3.426.895  | 8.717.155  | 21.926.393 | 516.499    |
| Sector Público                  | Financiero                  | Total Financiero                                      | 382.000   | 84.943     | 932.160   | 2.229.387  | 2.805.874  | 463.675    | 2.914.914  | 850.816    | 1.075.132  | 1.778.533  | 1.265.664  |
|                                 | No Financiero               | Administración Pública                                | 13.000    | 0          | 41.450    | 3.077.802  | 7.417.824  | 227.165    | 2.119.592  | 823.983    | 569.754    | 1.227.343  | 65.271     |
|                                 |                             | Empresas  | 19.000    | 0          | 500       | 100.580    | 75.138     | 0          | 328.097    | 78.879     | 35.371     | 129.398    | 0          |
|                                 |                             | Total No Financiero                                   | 32.000    | 0          | 41.950    | 3.178.382  | 7.492.962  | 227.165    | 2.447.689  | 902.863    | 605.125    | 1.356.740  | 65.271     |
| Sector Público                  | Total Sector Público        | 414.000   | 84.943    | 974.110    | 5.407.769 | 10.298.836 | 690.840    | 5.362.603  | 1.753.679  | 1.680.256  | 3.135.274  | 1.330.935  |            |
| Total                           | Total                       | Total   | 4.947.032 | 4.924.174  | 3.076.702 | 29.958.831 | 20.854.125 | 11.420.931 | 32.102.728 | 11.570.341 | 22.880.393 | 45.660.194 | 13.282.326 |

1/ LOS SALDOS NO ESTÁN AFECTADOS POR TÍTULOS ENTREGADOS O RECIBIDOS EN OPERACIONES REPO CON INMOVILIZACIÓN DE VALORES

2) OTROS: (TES clase B a 90 días) (CIFRAS EN MILLONES DE PESOS)

A partir de Abril de 2012 se ajustó la clasificación de los sectores económicos, haciéndola más homogénea a clasificaciones similares al interior del Banco de la República de Colombia.

A partir de Junio de 2013 se agregó el plazo a 20 años. Se ordenaron las columnas ascendentemente por el plazo de los títulos.

Fuente: Estadística y Desarrollo - Departamento de Fiduciaria y Valores

## 2.13 Tenencias de títulos TES clase "B" registradas en el DCV

### TÍTULOS DE TESORERÍA TES "B" DENOMINADOS EN PESOS, EN DÓLARES Y EN U.VR.C 1/ SALDOS DE CAPITAL EN CIRCULACIÓN POR PRIMER BENEFICIARIO SEGÚN PLAZO

Total equivalente en Pesos  
Millones en Pesos - Nominales

|                                 |                             |   | n. 20 Años | o. TOTAL    | p. % |
|---------------------------------|-----------------------------|---|------------|-------------|------|
| Entidades Vigiladas SFC         | Entidades Vigiladas SFC     | Total Entidades Vigiladas SFC                         | 5.695.170  | 114.168.849 | 55   |
|                                 | Establecimientos de Crédito | Bancos  | 0          | 26.166      | 0    |
|                                 |                             | Compañías de Financiamiento Comercial-Incluye Leasing | 3.671      | 1.408.202   | 1    |
|                                 |                             | Corporaciones Financieras                             | 0          | 506.874     | 0    |
|                                 |                             | Total Establecimientos de Crédito                     | 107.350    | 40.291.671  | 19   |
|                                 | Infraestructuras            | Total Infraestructuras                                | 111.021    | 41.726.039  | 20   |
|                                 | Otras Entidades Vigiladas   | Administradoras y Fondos pensiones y cesantías        | 1.966.947  | 54.489.607  | 26   |
|                                 |                             | Almacenes Generales de depósito                       | 0          | 0           | 0    |
|                                 |                             | Comisionistas   | 3.354      | 343.112     | 0    |
|                                 |                             | Compañías de Seguros Generales y de Vida              | 3.569.015  | 11.082.193  | 5    |
|                                 |                             | Fondos Mutuos de Inversión                            | 0          | 23.140      | 0    |
|                                 |                             | Fondos de Garantías                                   | 17.699     | 768.860     | 0    |
|                                 |                             | Organismos Cooperativos                               | 0          | 85.224      | 0    |
|                                 |                             | Otros   | 0          | 17.000      | 0    |
| Sociedades Fiduciarias          |                             | 16.013  | 4.949.794  | 2           |      |
| Sociedades de Capitalización    |                             | 11.120  | 177.006    | 0           |      |
| Total Otras Entidades Vigiladas | 5.584.149                   | 71.935.937  | 35         |             |      |
| Sector Privado                  | Personas Jurídicas          | Total Personas Jurídicas                              | 655.555    | 61.541.235  | 30   |
|                                 | Personas Naturales          | Total Personas Naturales                              | 2.097      | 187.268     | 0    |
|                                 | Sector Privado              | Total Sector Privado                                  | 657.652    | 61.728.503  | 30   |
| Sector Público                  | Financiero                  | Total Financiero                                      | 242.361    | 15.025.458  | 7    |
|                                 | No Financiero               | Administración Pública                                | 0          | 15.583.184  | 8    |
|                                 |                             | Empresas  | 0          | 766.963     | 0    |
|                                 |                             | Total No Financiero                                   | 0          | 16.350.147  | 8    |
| Sector Público                  | Total Sector Público        | 242.361   | 31.375.606 | 15          |      |
| Total                           | Total                       | Total   | 6.595.183  | 207.272.958 | 100  |

1/ LOS SALDOS NO ESTÁN AFECTADOS POR TÍTULOS ENTREGADOS O RECIBIDOS EN OPERACIONES REPO CON INMOVILIZACIÓN DE VALORES

2) OTROS: (TES clase B a 90 días) (CIFRAS EN MILLONES DE PESOS)

A partir de Abril de 2012 se ajustó la clasificación de los sectores económicos, haciéndola más homogénea a clasificaciones similares al interior del Banco de la República de Colombia.

A partir de Junio de 2013 se agregó el plazo a 20 años. Se ordenaron las columnas ascendentemente por el plazo de los títulos.

Fuente: Estadística y Desarrollo - Departamento de Fiduciaria y Valores



BANCO DE LA REPÚBLICA

SUBGERENCIA DE SISTEMAS DE PAGO Y OPERACIÓN BANCARIA

BOLETÍN SISTEMA DE PAGOS EN COLOMBIA - DICIEMBRE DE 2017

## 2.14 Tenencias históricas de títulos de desarrollo agropecuario registradas en el DCV SALDOS EN CIRCULACIÓN Millones de Pesos - Nominales CLASE "A" 1/

|      | a. Enero  | b. Febrero | c. Marzo  | d. Abril  | e. Mayo   | f. Junio  | g. Julio  | h. Agosto | i. Septiembre | j. Octubre | k. Noviembre | l. Diciembre |
|------|-----------|------------|-----------|-----------|-----------|-----------|-----------|-----------|---------------|------------|--------------|--------------|
| 1993 | 125.438   | 122.785    | 122.787   | 140.261   | 129.088   | 132.982   | 152.226   | 149.464   | 149.527       | 169.107    | 165.988      | 165.828      |
| 1994 | 185.565   | 184.760    | 183.320   | 227.569   | 204.830   | 199.756   | 228.416   | 223.687   | 222.718       | 245.460    | 245.747      | 245.990      |
| 1995 | 270.471   | 269.249    | 271.718   | 320.268   | 290.710   | 290.439   | 325.687   | 324.080   | 324.085       | 343.045    | 343.213      | 343.980      |
| 1996 | 361.357   | 361.059    | 360.873   | 376.313   | 374.551   | 375.114   | 385.444   | 384.517   | 384.415       | 395.409    | 394.676      | 393.422      |
| 1997 | 413.935   | 414.038    | 413.624   | 437.968   | 434.066   | 433.581   | 443.784   | 442.584   | 442.584       | 477.835    | 477.647      | 475.354      |
| 1998 | 509.599   | 503.717    | 502.664   | 532.348   | 532.169   | 532.076   | 548.072   | 547.993   | 547.961       | 717.439    | 714.529      | 714.532      |
| 1999 | 736.960   | 729.143    | 740.898   | 739.177   | 736.165   | 733.436   | 729.065   | 718.102   | 713.312       | 738.246    | 705.406      | 705.489      |
| 2000 | 694.502   | 702.065    | 700.525   | 672.011   | 657.584   | 661.042   | 619.452   | 596.003   | 596.118       | 638.807    | 621.921      | 621.805      |
| 2001 | 680.622   | 606.081    | 605.495   | 592.488   | 590.938   | 590.948   | 578.049   | 576.866   | 576.866       | 574.740    | 566.865      | 567.324      |
| 2002 | 573.672   | 571.580    | 568.941   | 593.349   | 591.758   | 591.624   | 615.666   | 615.532   | 615.532       | 651.416    | 650.227      | 650.227      |
| 2003 | 656.118   | 656.176    | 656.176   | 697.592   | 705.357   | 705.357   | 717.621   | 718.258   | 718.258       | 728.150    | 728.130      | 728.431      |
| 2004 | 739.514   | 747.901    | 747.907   | 771.509   | 768.588   | 768.588   | 803.118   | 790.099   | 790.099       | 821.277    | 799.410      | 799.410      |
| 2005 | 843.306   | 844.078    | 844.078   | 907.782   | 907.170   | 907.189   | 982.728   | 977.937   | 977.937       | 1.001.296  | 1.001.389    | 1.001.329    |
| 2006 | 1.083.028 | 1.081.287  | 1.081.287 | 1.115.410 | 1.110.077 | 1.110.728 | 1.152.434 | 1.162.921 | 1.162.921     | 1.226.127  | 1.224.541    | 1.224.541    |
| 2007 | 1.254.588 | 1.252.758  | 1.252.748 | 1.252.804 | 1.244.586 | 1.244.586 | 1.335.815 | 1.334.120 | 1.334.120     | 1.302.276  | 1.302.261    | 1.302.261    |
| 2008 | 1.520.415 | 1.520.426  | 1.520.426 | 1.883.146 | 1.881.514 | 1.881.514 | 1.946.021 | 1.945.988 | 1.945.988     | 1.929.957  | 1.929.952    | 1.929.952    |
| 2009 | 2.091.897 | 2.089.271  | 2.089.271 | 2.147.893 | 2.147.961 | 2.147.961 | 2.145.000 | 2.144.907 | 2.144.907     | 2.207.993  | 2.208.855    | 2.208.861    |
| 2010 | 2.245.513 | 2.246.994  | 2.246.994 | 2.324.101 | 2.324.101 | 2.324.101 | 2.343.287 | 2.342.827 | 2.342.827     | 2.397.500  | 2.385.359    | 2.385.359    |
| 2011 | 2.480.292 | 2.477.217  | 2.477.217 | 2.597.092 | 2.589.233 | 2.589.233 | 2.675.000 | 2.669.094 | 2.669.094     | 2.730.278  | 2.729.811    | 2.729.811    |
| 2012 | 2.852.793 | 2.852.792  | 2.852.792 | 2.982.172 | 2.982.173 | 2.982.173 | 2.999.615 | 2.999.615 | 2.999.615     | 2.969.399  | 2.969.399    | 2.969.051    |
| 2013 | 3.202.493 | 3.197.836  | 3.197.836 | 3.380.203 | 3.380.084 | 3.380.084 | 3.516.718 | 3.516.632 | 3.516.632     | 3.723.660  | 3.723.660    | 3.723.543    |
| 2014 | 3.906.444 | 3.906.466  | 3.906.466 | 4.067.821 | 4.067.494 | 4.067.494 | 3.362.812 | 3.305.731 | 3.305.637     | 3.303.462  | 3.297.420    | 3.298.024    |
| 2015 | 3.336.149 | 3.335.263  | 3.335.692 | 3.277.029 | 3.276.735 | 3.276.735 | 3.232.830 | 3.226.260 | 3.226.260     | 3.285.354  | 3.286.242    | 3.285.623    |

1/ Ley 16 de 1990, Resoluciones J.M. 77/90, 17/91 y Resolución externa No. 28/92 J.D. del Banco de la República

Fuente: Estadística y Desarrollo - Departamento de Fiduciaria y Valores

|      | a. Enero  | b. Febrero | c. Marzo  | d. Abril  | e. Mayo   | f. Junio  | g. Julio  | h. Agosto | i. Septiembre | j. Octubre | k. Noviembre | l. Diciembre |
|------|-----------|------------|-----------|-----------|-----------|-----------|-----------|-----------|---------------|------------|--------------|--------------|
| 2016 | 3.284.639 | 3.274.801  | 3.273.124 | 4.317.519 | 4.316.655 | 4.316.655 | 4.526.568 | 4.523.943 | 4.523.943     | 4.845.169  | 4.844.302    | 4.844.302    |
| 2017 | 5.059.678 | 5.059.678  | 5.059.258 | 5.220.991 | 5.208.789 | 5.208.706 | 5.303.569 | 5.303.589 | 5.303.588     | 5.833.307  | 5.832.923    | 5.832.923    |



BANCO DE LA REPÚBLICA

SUBGERENCIA DE SISTEMAS DE PAGO Y OPERACIÓN BANCARIA

BOLETÍN SISTEMA DE PAGOS EN COLOMBIA - DICIEMBRE DE 2017

## 2.14 Tenencias históricas de títulos de desarrollo agropecuario registradas en el DCV SALDOS EN CIRCULACIÓN

Millones de Pesos - Nominales

CLASE "B" 1/

|      | a. Enero  | b. Febrero | c. Marzo  | d. Abril  | e. Mayo   | f. Junio  | g. Julio  | h. Agosto | i. Septiembre | j. Octubre | k. Noviembre | l. Diciembre |
|------|-----------|------------|-----------|-----------|-----------|-----------|-----------|-----------|---------------|------------|--------------|--------------|
| 1993 | 76.768    | 74.602     | 71.603    | 104.076   | 104.257   | 104.425   | 132.815   | 133.184   | 134.412       | 174.573    | 173.662      | 173.555      |
| 1994 | 217.791   | 216.983    | 216.851   | 287.616   | 277.030   | 274.040   | 320.817   | 318.949   | 317.397       | 380.540    | 381.447      | 382.052      |
| 1995 | 461.953   | 458.353    | 462.504   | 542.712   | 513.116   | 513.262   | 554.896   | 551.192   | 551.044       | 583.082    | 586.779      | 588.713      |
| 1996 | 608.093   | 606.407    | 605.869   | 628.547   | 625.317   | 627.125   | 648.205   | 644.539   | 644.501       | 666.918    | 664.766      | 661.728      |
| 1997 | 680.457   | 681.957    | 680.441   | 727.902   | 726.121   | 725.517   | 717.750   | 716.588   | 715.236       | 747.103    | 746.113      | 744.322      |
| 1998 | 818.895   | 812.357    | 807.858   | 843.193   | 842.758   | 842.686   | 865.690   | 865.372   | 862.418       | 1.135.965  | 1.111.723    | 1.108.464    |
| 1999 | 1.150.819 | 1.136.892  | 1.172.545 | 1.241.201 | 1.332.218 | 1.331.255 | 1.309.379 | 1.291.837 | 1.280.043     | 1.291.159  | 1.225.490    | 1.224.805    |
| 2000 | 1.217.150 | 1.209.401  | 1.209.907 | 1.135.792 | 1.132.221 | 1.138.423 | 1.076.630 | 1.025.654 | 1.025.812     | 1.091.250  | 1.073.018    | 1.071.882    |
| 2001 | 1.155.092 | 1.032.526  | 1.030.354 | 1.009.472 | 1.005.696 | 1.005.763 | 984.311   | 982.495   | 982.495       | 988.028    | 965.011      | 965.793      |
| 2002 | 975.660   | 972.113    | 967.812   | 1.012.526 | 1.007.564 | 1.007.232 | 1.048.421 | 1.048.081 | 1.048.081     | 1.109.127  | 1.107.147    | 1.107.147    |
| 2003 | 1.117.169 | 1.117.268  | 1.117.268 | 1.184.106 | 1.197.328 | 1.197.328 | 1.202.949 | 1.204.030 | 1.204.030     | 1.236.591  | 1.236.381    | 1.236.895    |
| 2004 | 1.236.028 | 1.252.279  | 1.252.295 | 1.298.984 | 1.295.032 | 1.295.032 | 1.335.525 | 1.320.578 | 1.320.578     | 1.387.428  | 1.346.573    | 1.346.573    |
| 2005 | 1.395.704 | 1.401.147  | 1.401.147 | 1.521.117 | 1.525.500 | 1.525.500 | 1.638.890 | 1.638.215 | 1.638.215     | 1.704.881  | 1.705.036    | 1.704.936    |
| 2006 | 1.844.346 | 1.841.110  | 1.841.109 | 1.902.789 | 1.891.014 | 1.891.064 | 1.955.968 | 1.980.107 | 1.980.107     | 2.087.728  | 2.084.804    | 2.084.804    |
| 2007 | 2.140.960 | 2.132.886  | 2.132.868 | 2.132.963 | 2.118.970 | 2.118.970 | 2.274.510 | 2.271.623 | 2.271.623     | 2.217.383  | 2.217.357    | 2.217.357    |
| 2008 | 2.028.286 | 2.024.017  | 2.024.017 | 1.887.362 | 1.884.077 | 1.884.077 | 2.056.433 | 2.056.378 | 2.056.378     | 2.043.627  | 2.043.625    | 2.043.625    |
| 2009 | 2.319.999 | 2.315.439  | 2.315.439 | 2.391.956 | 2.390.542 | 2.390.542 | 2.368.878 | 2.368.719 | 2.368.719     | 2.467.455  | 2.471.826    | 2.471.835    |
| 2010 | 2.540.665 | 2.550.119  | 2.550.119 | 2.696.174 | 2.696.174 | 2.696.174 | 2.775.291 | 2.774.505 | 2.774.505     | 2.804.989  | 2.802.318    | 2.802.318    |
| 2011 | 2.921.680 | 2.915.892  | 2.915.892 | 3.045.786 | 3.042.365 | 3.042.365 | 3.132.492 | 3.122.228 | 3.121.693     | 3.140.189  | 3.138.002    | 3.138.002    |
| 2012 | 3.239.230 | 3.239.228  | 3.239.228 | 3.347.509 | 3.347.509 | 3.347.509 | 3.247.554 | 3.247.554 | 3.247.554     | 3.048.801  | 3.048.084    | 3.047.632    |
| 2013 | 3.163.034 | 3.161.977  | 3.161.977 | 3.447.793 | 3.447.793 | 3.447.793 | 3.787.763 | 3.787.769 | 3.787.769     | 4.180.836  | 4.180.836    | 4.180.498    |
| 2014 | 4.530.488 | 4.530.526  | 4.530.526 | 4.813.686 | 4.813.276 | 4.813.276 | 4.001.181 | 3.930.327 | 3.930.167     | 3.921.325  | 3.911.075    | 3.912.299    |

1/ Ley 16 de 1990, Resoluciones J.M. 77/90, 17/91 y Resoluciones externas No 28/92 y 19/93 J.D. del Banco de la República

Fuente: Estadística y Desarrollo - Departamento de Fiduciaria y Valores

|      | a. Enero  | b. Febrero | c. Marzo  | d. Abril  | e. Mayo   | f. Junio  | g. Julio  | h. Agosto | i. Septiembre | j. Octubre | k. Noviembre | l. Diciembre |
|------|-----------|------------|-----------|-----------|-----------|-----------|-----------|-----------|---------------|------------|--------------|--------------|
| 2015 | 3.850.767 | 3.847.783  | 3.848.654 | 3.767.120 | 3.766.975 | 3.766.975 | 3.710.761 | 3.710.701 | 3.710.701     | 3.790.314  | 3.791.777    | 3.790.527    |
| 2016 | 3.821.004 | 3.814.559  | 3.811.496 | 2.742.126 | 2.646.299 | 2.646.299 | 2.798.755 | 2.789.087 | 2.789.087     | 2.992.746  | 2.990.884    | 2.990.884    |
| 2017 | 3.051.937 | 3.050.287  | 3.050.287 | 3.155.467 | 3.146.093 | 3.146.048 | 3.082.255 | 3.082.255 | 3.082.254     | 3.285.599  | 3.285.287    | 3.285.287    |





BANCO DE LA REPÚBLICA

SUBGERENCIA DE SISTEMAS DE PAGO Y OPERACIÓN BANCARIA

BOLETÍN SISTEMA DE PAGOS EN COLOMBIA - JUNIO DE 2015

## 2.15 Tenencias Históricas de Títulos de Desarrollo Agropecuario Registradas en el DCV

### SALDOS EN CIRCULACIÓN

Millones de Pesos - Nominales

CLASE "C" 1/

|      | a. Enero | b. Febrero | c. Marzo | d. Abril | e. Mayo | f. Junio | g. Julio | h. Agosto | i. Septiembre | j. Octubre | k. Noviembre | l. Diciembre |
|------|----------|------------|----------|----------|---------|----------|----------|-----------|---------------|------------|--------------|--------------|
| 1992 | 221.067  | 220.952    | 220.952  | 203.968  | 204.037 | 204.037  | 187.028  | 187.024   | 187.024       | 170.049    | 170.045      | 169.803      |
| 1993 | 153.058  | 152.831    | 152.831  | 136.107  | 135.866 | 135.866  | 118.895  | 118.867   | 118.867       | 101.905    | 101.901      | 101.901      |
| 1994 | 84.939   | 84.910     | 84.910   | 68.198   | 67.932  | 67.931   | 51.130   | 50.953    | 50.954        | 34.000     | 33.995       | 33.996       |
| 1995 | 17.046   | 17.041     | 17.041   | 17.041   | 101     | 29       | 29       | 29        | 25            | 25         | 9            | 9            |
| 1996 | 9        | 4          | 4        | 4        | 4       | 0        | 0        | 0         | 0             | 0          | 0            | 0            |

1/ Ley 16 de 1990, Resoluciones J.M. 77/90, 17/91



BANCO DE LA REPÚBLICA

SUBGERENCIA DE SISTEMAS DE PAGO Y OPERACIÓN BANCARIA

BOLETÍN SISTEMA DE PAGOS EN COLOMBIA - DICIEMBRE DE 2017

## 3. ESTADÍSTICAS DEL SISTEMA ELECTRÓNICO DE NEGOCIACIÓN

### 3.1 Transacciones realizadas por el sistema SEN

| VALOR NOMINAL TRANSADO |             |               |                             |
|------------------------|-------------|---------------|-----------------------------|
| Año                    | No. CIERRES | Millones \$   | Equivalente (Millones US\$) |
| 1998                   | 10          | 12.000        | 8                           |
| 1999                   | 5.247       | 5.739.202     | 3.200                       |
| 2000                   | 12.076      | 14.607.412    | 6.981                       |
| 2001                   | 53.877      | 84.411.834    | 36.576                      |
| 2002                   | 87.040      | 155.491.648   | 64.212                      |
| 2003                   | 142.830     | 259.862.389   | 90.674                      |
| 2004                   | 309.710     | 852.154.530   | 326.120                     |
| 2005                   | 453.612     | 1.071.875.214 | 459.252                     |
| 2006                   | 277.480     | 718.098.590   | 308.041                     |
| 2007                   | 116.948     | 433.648.183   | 209.183                     |
| 2008                   | 115.141     | 608.467.751   | 318.305                     |
| 2009                   | 371.836     | 1.913.751.439 | 915.563                     |
| 2010                   | 219.957     | 1.264.822.255 | 666.964                     |
| 2011                   | 150.769     | 883.052.537   | 481.193                     |
| 2012                   | 254.675     | 1.329.651.542 | 739.682                     |
| 2013                   | 172.106     | 1.055.771.740 | 568.061                     |
| 2014                   | 258.418     | 1.500.547.041 | 759.934                     |
| 2015                   | 193.343     | 1.500.760.557 | 558.125                     |
| 2016                   | 150.636     | 1.330.695.788 | 436.572                     |
| VALOR NOMINAL TRANSADO |             |               |                             |
| Año                    | No. CIERRES | Millones \$   | Equivalente (Millones US\$) |
| a. Enero/ 2017         | 20.140      | 143.779.009   | 48.881                      |
| b. Febrero/ 2017       | 21.209      | 153.193.451   | 53.200                      |
| c. Marzo/ 2017         | 20.090      | 158.969.468   | 54.029                      |
| d. Abril/ 2017         | 17.680      | 128.263.284   | 44.570                      |

| VALOR NOMINAL TRANSADO |             |               |                             |
|------------------------|-------------|---------------|-----------------------------|
| Año                    | No. CIERRES | Millones \$   | Equivalente (Millones US\$) |
| e. Mayo/ 2017          | 25.210      | 158.564.556   | 54.236                      |
| f. Junio/ 2017         | 21.630      | 182.247.609   | 61.631                      |
| g. Julio/ 2017         | 18.870      | 164.601.921   | 54.206                      |
| h. Agosto/ 2017        | 41.546      | 214.032.480   | 71.987                      |
| i. Septiembre/ 2017    | 35.819      | 201.137.408   | 68.952                      |
| j. Octubre/ 2017       | 32.023      | 190.837.769   | 64.609                      |
| k. Noviembre/ 2017     | 31.511      | 178.894.062   | 59.365                      |
| l. Diciembre/ 2017     | 20.196      | 136.149.206   | 45.508                      |
| 2017                   | 305.924     | 2.010.670.223 | 681.174                     |



BANCO DE LA REPÚBLICA

SUBGERENCIA DE SISTEMAS DE PAGO Y OPERACIÓN BANCARIA

BOLETÍN SISTEMA DE PAGOS EN COLOMBIA - MARZO DE 2017

## 3.2 Títulos más transados en el SEN: Valor Nominal por Instrumento

Valor transado en millones de pesos

| 2000         |           |
|--------------|-----------|
| TFIT05040205 | 2.678.665 |
| TFIT03251002 | 4.371.161 |
| TFIT02031201 | 812.900   |
| TFIT02100402 | 699.363   |
| TFIT03080503 | 546.892   |
| TFIT03090802 | 364.000   |

| 2001         |            |
|--------------|------------|
| TFIT07220808 | 20.871.500 |
| TFIT05081105 | 18.431.847 |
| TFIT05030506 | 9.369.917  |
| TFIT05040205 | 5.820.500  |
| TFIT05250706 | 1.805.000  |
| TFIT03160404 | 1.513.000  |

| 2002         |            |
|--------------|------------|
| TFIT10250112 | 56.249.500 |
| TFIT07220808 | 19.954.250 |
| TFIT05140307 | 6.920.500  |
| TFIT07120209 | 5.593.250  |
| TFIT05250706 | 5.404.500  |

## 3.2 Títulos más transados en el SEN: Valor Nominal por Instrumento

Valor transado en millones de pesos

|              |           |
|--------------|-----------|
| TFIT03250604 | 3.780.250 |
|--------------|-----------|

### 2003

|              |            |
|--------------|------------|
| TFIT05140307 | 44.800.000 |
| TFIT05250706 | 35.328.500 |
| TFIT10250112 | 32.231.500 |
| TFIT03110305 | 23.971.750 |
| TFIT10260412 | 6.457.000  |
| TFIT02270505 | 5.831.000  |

### 2004

|              |             |
|--------------|-------------|
| TFIT10260412 | 120.390.500 |
| TFIT07220808 | 51.563.000  |
| TFIT02090905 | 45.608.500  |
| TFIT04091107 | 38.847.000  |
| TFIT02270505 | 27.958.500  |
| TFIT05140307 | 27.708.750  |

### 2005

|              |             |
|--------------|-------------|
| TFIT10120914 | 180.491.750 |
| TFIT04091107 | 86.370.750  |
| TFIT06120210 | 70.828.000  |
| TFIT10260412 | 65.512.750  |
| TFIT02070406 | 63.898.500  |
| TFIT05100709 | 48.718.750  |

### 2006

|              |             |
|--------------|-------------|
| TFIT15240720 | 102.585.000 |
|--------------|-------------|

## 3.2 Títulos más transados en el SEN: Valor Nominal por Instrumento

Valor transado en millones de pesos

|              |            |
|--------------|------------|
| TFIT10120914 | 69.882.750 |
| TFIT05100709 | 66.499.000 |
| TFIT03110408 | 51.312.000 |
| TFIT04091107 | 50.322.250 |
| TFIT02070406 | 41.522.750 |

| <b>2007</b>  |            |
|--------------|------------|
| TFIT15240720 | 83.271.000 |
| TFIT03140509 | 42.293.000 |
| TFIT05100709 | 33.322.500 |
| TFIT03110408 | 31.951.500 |
| TFIT05241110 | 31.223.500 |
| TFIT07220808 | 27.019.250 |

| <b>2008</b>  |             |
|--------------|-------------|
| TFIT03140509 | 176.259.000 |
| TFIT05241110 | 83.101.500  |
| TFIT15240720 | 38.675.500  |
| TFIT04180511 | 28.231.000  |
| TFIT06141113 | 26.733.500  |
| TFIT10281015 | 18.546.000  |

| <b>2009</b>  |             |
|--------------|-------------|
| TFIT06140514 | 313.915.500 |
| TFIT05241110 | 291.113.500 |
| TFIT04180511 | 249.642.000 |
| TFIT04150812 | 238.357.500 |
| TFIT06141113 | 225.637.000 |

## 3.2 Títulos más transados en el SEN: Valor Nominal por Instrumento

Valor transado en millones de pesos

|              |             |
|--------------|-------------|
| TFIT03140509 | 107.069.500 |
|--------------|-------------|

### 2010

|              |             |
|--------------|-------------|
| TFIT04180511 | 223.518.500 |
| TFIT06140514 | 180.345.000 |
| TFIT04150812 | 169.795.000 |
| TFIT15240720 | 63.788.000  |
| TFIT04170413 | 62.251.000  |
| TFIT06141113 | 39.383.500  |

### 2011

|              |             |
|--------------|-------------|
| TFIT04150812 | 211.529.500 |
| TFIT06140514 | 100.054.500 |
| TFIT04170413 | 62.804.000  |
| TFIT07150616 | 46.690.500  |
| TFIT16240724 | 34.743.000  |
| TFIT04180511 | 30.858.500  |

### 2012

|              |             |
|--------------|-------------|
| TFIT06140514 | 251.195.000 |
| TFIT10281015 | 185.614.000 |
| TFIT07150616 | 117.844.500 |
| TFIT11241018 | 102.726.000 |
| TFIT04150812 | 78.286.000  |
| TFIT16240724 | 74.651.500  |

### 2013

|              |             |
|--------------|-------------|
| TFIT06140514 | 131.079.000 |
|--------------|-------------|

## 3.2 Títulos más transados en el SEN: Valor Nominal por Instrumento

Valor transado en millones de pesos

|              |             |
|--------------|-------------|
| TFIT10281015 | 122.091.000 |
| TFIT07150616 | 119.085.500 |
| TFIT10040522 | 47.833.000  |
| TFIT16240724 | 40.333.000  |
| TFIT06211118 | 36.664.000  |

### 2014

|              |             |
|--------------|-------------|
| TFIT07150616 | 234.132.000 |
| TFIT06110919 | 94.285.000  |
| TFIT16240724 | 93.520.000  |
| TFIT06211118 | 89.731.000  |
| TFIT10281015 | 79.628.500  |
| TFIT10040522 | 74.106.000  |

### 2015

|              |             |
|--------------|-------------|
| TFIT07150616 | 146.648.000 |
| TFIT06110919 | 87.264.500  |
| TFIT06211118 | 85.555.000  |
| TFIT16240724 | 57.231.500  |
| TFIT15240720 | 55.912.000  |
| TUVT10100321 | 23.561.151  |
| TFIT07150616 | 146.648.000 |
| TFIT06110919 | 87.264.500  |
| TFIT06211118 | 85.555.000  |
| TFIT16240724 | 57.231.500  |
| TFIT15240720 | 55.912.000  |
| TUVT10100321 | 23.561.151  |



### 3.2 Títulos más transados en el SEN: Valor Nominal por Instrumento

Valor transado en millones de pesos

| 2016         |            |
|--------------|------------|
| TFIT06110919 | 62.932.000 |
| TFIT15240720 | 56.911.500 |
| TFIT06211118 | 51.225.000 |
| TFIT10040522 | 41.090.000 |
| TFIT15260826 | 39.769.500 |
| TFIT16240724 | 38.831.500 |



BANCO DE LA REPÚBLICA

SUBGERENCIA DE SISTEMAS DE PAGO Y OPERACIÓN BANCARIA

BOLETÍN SISTEMA DE PAGOS EN COLOMBIA - DICIEMBRE DE 2017

### 3.2.1 Títulos Transados en el SEN: Valor Nominal por Instrumento en el 2017

Valor transado en millones de pesos

| <b>INSTRUMENTOS<br/>TRANSADOS</b> | <b>Enero</b>      |
|-----------------------------------|-------------------|
| TFIT15240720                      | 10.207.500        |
| TFIT06110919                      | 9.608.000         |
| TFIT10040522                      | 8.852.000         |
| TFIT16240724                      | 8.783.000         |
| TFIT06211118                      | 5.073.000         |
| TFIT15260826                      | 3.872.000         |
| TUVT10100321                      | 3.633.201         |
| <b>TOTALES</b>                    | <b>50.028.701</b> |

| <b>INSTRUMENTOS<br/>TRANSADOS</b> | <b>Febrero</b>    |
|-----------------------------------|-------------------|
| TFIT10040522                      | 13.028.000        |
| TFIT15240720                      | 6.548.500         |
| TFIT06110919                      | 6.183.500         |
| TFIT16240724                      | 6.151.000         |
| TFIT15260826                      | 5.602.000         |
| TFIT06211118                      | 4.433.000         |
| TUVT20040435                      | 4.122.954         |
| <b>TOTALES</b>                    | <b>46.068.954</b> |

### 3.2.1 Títulos Transados en el SEN: Valor Nominal por Instrumento en el 2017

Valor transado en millones de pesos

| <b>INSTRUMENTOS<br/>TRANSADOS</b> | <b>Marzo</b>      |
|-----------------------------------|-------------------|
| TFIT10040522                      | 10.249.000        |
| TFIT16240724                      | 6.092.500         |
| TFIT15260826                      | 5.479.000         |
| TFIT15240720                      | 4.259.000         |
| TFIT06110919                      | 4.032.000         |
| TUVT10100321                      | 3.267.635         |
| TFIT06211118                      | 3.160.000         |
| <b>TOTALES</b>                    | <b>36.539.135</b> |

| <b>INSTRUMENTOS<br/>TRANSADOS</b> | <b>Abril</b>      |
|-----------------------------------|-------------------|
| TFIT16240724                      | 6.377.000         |
| TFIT10040522                      | 5.718.000         |
| TFIT15240720                      | 5.474.500         |
| TFIT06110919                      | 5.198.500         |
| TFIT15260826                      | 4.817.500         |
| TUVT10100321                      | 3.924.246         |
| TFIT06211118                      | 2.986.500         |
| <b>TOTALES</b>                    | <b>34.496.246</b> |

| <b>INSTRUMENTOS<br/>TRANSADOS</b> | <b>Mayo</b> |
|-----------------------------------|-------------|
| TFIT10040522                      | 12.599.000  |
| TFIT16240724                      | 9.614.000   |
| TFIT15240720                      | 9.023.500   |
| TFIT06110919                      | 7.294.500   |
| TFIT15260826                      | 6.812.500   |

### 3.2.1 Títulos Transados en el SEN: Valor Nominal por Instrumento en el 2017

Valor transado en millones de pesos

|              |            |
|--------------|------------|
| TUVT10100321 | 5.277.865  |
| TFIT16300632 | 4.556.500  |
| TOTALES      | 55.177.865 |

| <b>INSTRUMENTOS<br/>TRANSADOS</b> | <b>Junio</b> |
|-----------------------------------|--------------|
| TFIT15240720                      | 10.235.000   |
| TFIT10040522                      | 8.915.500    |
| TFIT06110919                      | 5.373.000    |
| TFIT15260826                      | 5.303.500    |
| TFIT16240724                      | 4.888.000    |
| TFIT16300632                      | 3.530.500    |
| TUVT10100321                      | 3.523.594    |
| TOTALES                           | 41.769.094   |

| <b>INSTRUMENTOS<br/>TRANSADOS</b> | <b>Julio</b> |
|-----------------------------------|--------------|
| TFIT10040522                      | 8.750.500    |
| TFIT15240720                      | 7.556.000    |
| TFIT16240724                      | 6.187.000    |
| TFIT06110919                      | 4.576.000    |
| TUVT10100321                      | 4.474.115    |
| TUVT06170419                      | 2.805.891    |
| TFIT15260826                      | 2.795.500    |
| TOTALES                           | 37.145.006   |

| <b>INSTRUMENTOS<br/>TRANSADOS</b> | <b>Agosto</b> |
|-----------------------------------|---------------|
| TUVT10100321                      | 51.359.050    |

### 3.2.1 Títulos Transados en el SEN: Valor Nominal por Instrumento en el 2017

Valor transado en millones de pesos

|              |            |
|--------------|------------|
| TFIT10040522 | 10.495.500 |
| TFIT15240720 | 10.150.500 |
| TFIT16240724 | 8.692.500  |
| TFIT15260826 | 6.698.500  |
| TUVT20040435 | 6.543.091  |
| TFIT06110919 | 4.536.500  |
| TOTALES      | 98.475.641 |

| <b>INSTRUMENTOS<br/>TRANSADOS</b> | <b>Septiembre</b> |
|-----------------------------------|-------------------|
| TUVT10100321                      | 19.986.561        |
| TFIT15260826                      | 14.625.500        |
| TUVT20040435                      | 14.502.818        |
| TFIT10040522                      | 11.899.000        |
| TFIT15240720                      | 11.841.500        |
| TFIT06110919                      | 8.628.000         |
| TFIT16240724                      | 7.665.500         |
| TOTALES                           | 89.148.879        |

| <b>INSTRUMENTOS<br/>TRANSADOS</b> | <b>Octubre</b> |
|-----------------------------------|----------------|
| TUVT10100321                      | 17.849.097     |
| TFIT15240720                      | 12.922.500     |
| TFIT10040522                      | 12.711.000     |
| TUVT20040435                      | 10.937.391     |
| TFIT15260826                      | 8.569.000      |
| TFIT16240724                      | 8.349.500      |
| TFIT06110919                      | 7.176.000      |

### 3.2.1 Títulos Transados en el SEN: Valor Nominal por Instrumento en el 2017

Valor transado en millones de pesos

|         |            |
|---------|------------|
| TOTALES | 78.514.488 |
|---------|------------|

| <b>INSTRUMENTOS<br/>TRANSADOS</b> | <b>Noviembre</b> |
|-----------------------------------|------------------|
| TUVT20040435                      | 19.105.812       |
| TFIT10040522                      | 14.612.500       |
| TUVT10100321                      | 9.918.627        |
| TFIT16240724                      | 9.225.500        |
| TFIT15240720                      | 8.955.000        |
| TFIT15260826                      | 7.826.000        |
| TFIT06110919                      | 6.170.000        |
| TOTALES                           | 75.813.439       |

| <b>INSTRUMENTOS<br/>TRANSADOS</b> | <b>Diciembre</b> |
|-----------------------------------|------------------|
| TFIT10040522                      | 9.571.500        |
| TFIT15240720                      | 8.591.500        |
| TUVT20040435                      | 8.445.230        |
| TFIT15260826                      | 5.512.500        |
| TFIT16240724                      | 5.198.500        |
| TFIT06110919                      | 4.876.500        |
| TFIT16300632                      | 4.839.000        |
| TOTALES                           | 47.034.730       |