



BANCO DE LA REPÚBLICA

SUBGERENCIA DE SISTEMAS DE PAGO Y OPERACIÓN BANCARIA

BOLETÍN SISTEMA DE PAGOS EN COLOMBIA - DICIEMBRE DE 2016

# 1. INSTRUMENTOS DE PAGO

## 1.1 Saldo de Billetes y Monedas en Circulación

		a. Enero/ 2016	b. Febrero/ 2016	c. Marzo/ 2016	d. Abril/ 2016	e. Mayo/ 2016	f. Junio/ 2016	g. Julio/ 2016	h. Agosto/ 2016	i. Septiembre/ 2016	j. Octubre/ 2016	k. Noviembre/ 2016	l. Diciembre/ 2016
Billetes	Otras denominaciones de bajo valor	14,89	14,89	14,89	14,89	14,89	14,88	14,88	14,88	14,88	14,88	14,88	14,88
	a. 1.000	198,38	196,54	199,74	202,68	203,93	202,94	199,77	199,49	196,55	194,30	192,65	192,67
	b. 2.000	951,15	918,95	907,26	888,90	891,37	904,85	904,98	903,74	898,08	921,04	967,75	968,11
	c. 2.000 Z	0,00	0,00	0,00	0,00	0,00	0,00	0,00	0,00	0,00	0,00	1,42	40,79
	d. 5.000	955,27	919,19	892,88	867,43	863,62	869,51	854,03	836,70	829,68	848,67	875,48	878,60
	e. 5.000 Y	0,00	0,00	0,00	0,00	0,00	0,00	0,00	0,00	0,00	0,00	20,52	61,34
	f. 10.000	2.900,49	2.706,11	2.664,66	2.546,06	2.516,95	2.519,49	2.566,26	2.534,56	2.498,47	2.524,24	2.627,00	2.756,95
	g. 10.000 V	0,00	0,00	0,00	0,00	0,00	0,00	0,00	0,00	0,00	0,00	0,00	51,80
	h. 20.000	7.664,61	7.218,55	7.157,05	6.929,68	6.895,04	7.176,37	7.336,76	7.281,63	7.072,05	7.052,62	7.042,29	7.124,26
	i. 20.000 T	0,00	0,00	0,00	0,00	0,00	1,16	87,70	165,70	240,16	559,22	970,97	1.428,91
	j. 50.000	49.384,42	48.473,94	48.419,69	48.033,27	47.659,76	47.800,93	48.021,70	47.557,16	47.026,53	47.098,07	47.679,39	49.444,67
	k. 50.000 S	0,00	0,00	0,00	0,00	0,00	0,00	0,00	68,86	253,08	763,96	1.993,55	3.936,48
	l. 100.000 R	0,00	0,00	2,08	33,07	52,13	98,14	159,50	183,84	205,41	259,00	355,99	450,61
	<b>Billetes</b>	<b>62.069,21</b>	<b>60.448,17</b>	<b>60.258,25</b>	<b>59.515,98</b>	<b>59.097,69</b>	<b>59.588,27</b>	<b>60.145,58</b>	<b>59.746,56</b>	<b>59.234,89</b>	<b>60.236,00</b>	<b>62.741,89</b>	<b>67.350,07</b>
Monedas	Otras denominaciones de bajo valor	83,84	84,23	84,74	85,04	85,22	85,58	86,01	86,32	86,64	86,70	87,36	87,68
	a. 100	111,03	110,71	111,27	111,19	110,95	110,63	110,89	110,92	110,65	110,17	110,41	109,50
	b. 100 (N.F.)	54,07	55,01	55,89	57,42	59,04	61,34	63,50	66,05	68,73	71,73	74,64	77,29
	c. 200	200,13	198,86	200,39	200,43	199,45	198,14	199,29	199,54	197,88	198,12	199,20	197,16
	d. 200 (N.F.)	96,52	98,90	102,04	106,05	109,99	114,71	119,41	124,77	129,84	134,87	139,55	143,82
	e. 500	629,14	631,82	639,54	645,49	651,85	658,80	669,08	677,82	688,49	699,45	711,14	717,17
	f. 500 (N.F.)	11,91	11,91	11,91	11,91	11,91	11,91	11,91	11,91	11,91	11,91	11,91	11,91
	g. 1.000	15,06	15,06	15,06	15,06	14,95	14,94	14,92	14,92	14,91	14,91	14,91	14,86

Valores en Miles de Millones de Pesos

\* Corresponde al saldo de billetes y monedas fuera del Banco Central. Incluye aquellos en poder de los Bancos Comerciales

Fuente: Departamento de Tesorería

		a. Enero/ 2016	b. Febrero/ 2016	c. Marzo/ 2016	d. Abril/ 2016	e. Mayo/ 2016	f. Junio/ 2016	g. Julio/ 2016	h. Agosto/ 2016	i. Septiembre/ 2016	j. Octubre/ 2016	k. Noviembre/ 2016	l. Diciembre/ 2016
Monedas	h. 1.000 (N.F.)	378,81	386,76	396,35	402,79	411,46	424,32	437,84	452,83	468,33	483,30	499,45	509,54
	i. 5.000	0,25	0,25	0,25	0,25	0,25	0,25	0,25	0,25	0,25	0,25	0,25	0,25
	j. 5.000.00 (M.L.)	2,18	2,36	2,44	2,45	2,45	2,47	2,47	2,48	2,49	2,49	2,49	2,49
	Monedas	1.582,94	1.595,87	1.619,88	1.638,08	1.657,52	1.683,09	1.715,57	1.747,81	1.780,12	1.813,90	1.851,31	1.871,67
Billetes y Monedas en Circulación		63.652,15	62.044,04	61.878,13	61.154,06	60.755,21	61.271,36	61.861,15	61.494,37	61.015,01	62.049,90	64.593,20	69.221,74



BANCO DE LA REPÚBLICA

SUBGERENCIA DE SISTEMAS DE PAGO Y OPERACIÓN BANCARIA

BOLETÍN SISTEMA DE PAGOS EN COLOMBIA - DICIEMBRE DE 2016

## 1.1.1 Efectivo en Poder del Público \*

Valores en Miles de Millones en Pesos

	Como proporcion del PIB 1/:	Efectivo en poder del publico**:
1995	2,18%	2.069,60
1996	2,13%	2.411,00
1997	2,18%	2.981,80
1998	2,21%	3.492,80
1999	2,47%	4.202,90
2000	2,59%	5.391,10
2001	2,89%	6.529,90
2002	3,24%	7.950,00
2003	3,43%	9.334,50
2004	3,57%	11.000,13
2005	3,82%	12.998,89
2006	4,23%	16.254,06
2007	4,27%	18.401,72
2008	4,16%	20.003,42
2009	4,28%	21.788,00
2010	4,39%	24.041,89
2011	4,48%	27.609,27
2012	4,81%	29.621,18
2013	4,63%	32.725,27
2014	5,33%	37.645,00
2015	6,25%	44.390,00

\* Corresponde al concepto de billetes y monedas fuera del sistema financiero que se computa con las estadísticas monetarias como componente de la base monetaria.

\*\* Calculado como promedio anual

1/ Algunos porcentajes fueron modificados como producto de cambios en el PIB informados por el DANE. Se actualiza la serie desde el año 2000, porque el PIB es calculado con base en la metodología del año 2005

Fuente: Departamento de Operaciones y Desarrollo de Mercados



BANCO DE LA REPÚBLICA

SUBGERENCIA DE SISTEMAS DE PAGO Y OPERACIÓN BANCARIA

BOLETÍN SISTEMA DE PAGOS EN COLOMBIA - DICIEMBRE DE 2016

## 1.2: Indicadores del Uso de CHEQUES - REPORTE CONSOLIDADO MENSUAL DE CHEQUES Y OTROS TÍTULOS COMPENSADOS - AÑO 2015

Valor en miles de millones de pesos

MES	PRIMERA SESIÓN		SEGUNDA SESIÓN		% DEVOLUCIONES	
	(Canje al Cobro)		(Devoluciones)		CANTIDAD %	VALOR %
	CANTIDAD	VALOR	CANTIDAD	VALOR		
a. Enero	1.633.637	21.771	82.397	686	5,04 %	3,15 %
b. Febrero	1.725.073	21.526	85.825	656	4,98 %	3,05 %
c. Marzo	1.906.437	24.706	98.970	733	5,19 %	2,97 %
d. Abril	1.715.734	24.403	91.748	677	5,35 %	2,77 %
e. Mayo	1.674.726	21.491	87.873	737	5,25 %	3,43 %
f. Junio	1.746.758	23.887	87.799	733	5,03 %	3,07 %
g. Julio	1.916.994	25.701	94.457	774	4,93 %	3,01 %
h. Agosto	1.674.807	22.369	83.722	682	5,00 %	3,05 %
i. Septiembre	1.763.047	24.735	85.858	708	4,87 %	2,86 %
j. Octubre	1.700.398	23.949	83.422	679	4,91 %	2,84 %
k. Noviembre	1.631.340	21.988	79.863	680	4,90 %	3,09 %
l. Diciembre	1.845.451	28.906	87.547	879	4,74 %	3,04 %
TOTAL	20.934.402	285.431	1.049.481	8.625	5,01 %	3,02 %

\* Como proporción del canje al cobro, (devoluciones / canje al cobro)

Fuente: Departamento de Sistemas de Pago



BANCO DE LA REPÚBLICA

SUBGERENCIA DE SISTEMAS DE PAGO Y OPERACIÓN BANCARIA

BOLETÍN SISTEMA DE PAGOS EN COLOMBIA - DICIEMBRE DE 2016

## 1.2: Indicadores del Uso de CHEQUES - REPORTE CONSOLIDADO MENSUAL DE CHEQUES Y OTROS TÍTULOS COMPENSADOS - AÑO 2016

Valor en miles de millones de pesos

MES	PRIMERA SESIÓN		SEGUNDA SESIÓN		% DEVOLUCIONES	
	(Canje al Cobro)		(Devoluciones)		CANTIDAD %	VALOR %
	CANTIDAD	VALOR	CANTIDAD	VALOR		
a. Enero	1.369.651	21.134	67.541	690	4,93 %	3,26 %
b. Febrero	1.590.884	22.581	76.546	738	4,81 %	3,27 %
c. Marzo	1.518.537	22.493	77.639	740	5,11 %	3,29 %
d. Abril	1.561.017	25.031	77.936	967	4,99 %	3,86 %
e. Mayo	1.531.573	23.554	77.921	727	5,09 %	3,09 %
f. Junio	1.588.895	23.112	77.976	766	4,91 %	3,31 %
g. Julio	1.456.505	20.452	72.355	628	4,97 %	3,07 %
h. Agosto	1.576.851	22.340	78.761	692	4,99 %	3,10 %
i. Septiembre	1.476.580	21.854	75.983	652	5,15 %	2,99 %
j. Octubre	1.417.052	20.234	71.409	594	5,04 %	2,93 %
k. Noviembre	1.430.131	20.444	71.581	721	5,01 %	3,53 %
l. Diciembre	1.576.045	24.780	74.894	772	4,75 %	3,11 %
TOTAL	18.093.721	268.009	900.542	8.687	4,98 %	3,24 %

\* Como proporción del canje al cobro, (devoluciones / canje al cobro)

Fuente: Departamento de Sistemas de Pago



BANCO DE LA REPÚBLICA

SUBGERENCIA DE SISTEMAS DE PAGO Y OPERACIÓN BANCARIA

BOLETÍN SISTEMA DE PAGOS EN COLOMBIA - DICIEMBRE DE 2016

## 1.3: Indicadores del Uso de CHEQUES: REPORTE CONSOLIDADO ANUAL DE TÍTULOS VALORES COMPENSADOS

Valor en miles de millones de pesos

AÑO	PRIMERA SESIÓN		SEGUNDA SESIÓN		% DEVOLUCIONES	
	(Canje al Cobro)		(Devoluciones)		CANTIDAD %	VALOR %
	CANTIDAD	VALOR	CANTIDAD	VALOR		
1995	215.732.215	495.390	16.158.526	13.472	7,49 %	2,72 %
1996	212.486.746	531.509	22.635.079	20.270	10,65 %	3,81 %
1997	194.850.956	647.135	14.216.431	15.283	7,30 %	2,36 %
1998	173.214.524	685.864	12.367.343	18.401	7,14 %	2,68 %
1999	124.935.570	363.686	9.510.884	12.876	7,61 %	3,54 %
2000	99.755.905	341.262	5.683.129	9.342	5,70 %	2,74 %
2001	81.039.291	305.282	4.185.186	8.355	5,16 %	2,74 %
2002	76.611.375	308.937	3.872.516	8.478	5,05 %	2,74 %
2003	71.710.425	311.567	3.761.024	8.511	5,24 %	2,73 %
2004	65.590.278	321.024	3.387.993	8.055	5,17 %	2,51 %
2005	59.817.479	332.125	3.034.376	8.147	5,07 %	2,45 %
2006	60.510.743	373.972	3.055.848	9.647	5,05 %	2,58 %
2007	55.536.569	404.645	3.222.322	11.746	5,80 %	2,90 %
2008	48.337.437	400.634	3.144.250	11.697	6,50 %	2,92 %
2009	40.647.982	393.212	2.596.566	11.091	6,39 %	2,82 %
2010	36.343.795	389.768	2.057.312	9.888	5,66 %	2,54 %
2011	33.292.130	360.922	1.755.070	9.914	5,27 %	2,75 %
2012	29.489.131	326.056	1.606.946	9.650	5,45 %	2,96 %
2013	26.166.386	299.225	1.421.332	9.420	5,43 %	3,15 %
2014	23.853.920	293.048	1.240.135	9.149	5,20 %	3,12 %
2015	20.934.402	285.431	1.049.481	8.625	5,01 %	3,02 %

Corresponde a títulos valores compensados hasta:

Diciembre de 2016

Fuente: Departamento de Sistemas de Pago

# 1.3: Indicadores del Uso de CHEQUES: REPORTE CONSOLIDADO ANUAL DE TÍTULOS VALORES COMPENSADOS

Valor en miles de millones de pesos

AÑO	PRIMERA SESIÓN		SEGUNDA SESIÓN		% DEVOLUCIONES	
	(Canje al Cobro)		(Devoluciones)		CANTIDAD %	VALOR %
	CANTIDAD	VALOR	CANTIDAD	VALOR		
2016	18.093.721	268.009	900.542	8.687	4,98 %	3,24 %



BANCO DE LA REPÚBLICA

SUBGERENCIA DE SISTEMAS DE PAGO Y OPERACIÓN BANCARIA

BOLETÍN SISTEMA DE PAGOS EN COLOMBIA - DICIEMBRE DE 2016

### 1.3.1: Indicadores del Uso de CHEQUES en Pesos Constantes: VALORES PRESENTADOS AL COBRO EXPRESADOS EN PESOS CONSTANTES

Valor en miles de millones de pesos

AÑO	CANJE AL COBRO	
	VALOR *	VARIACION *
1995	2.000.415	0,00 %
1996	1.764.920	-11,77 %
1997	1.825.479	3,43 %
1998	1.658.127	-9,17 %
1999	804.888	-51,46 %
2000	694.465	-13,72 %
2001	577.117	-16,90 %
2002	545.828	-5,42 %
2003	516.952	-5,29 %
2004	504.948	-2,32 %
2005	498.184	-1,34 %
2006	536.886	7,77 %
2007	549.645	2,38 %
2008	505.396	-8,05 %
2009	486.307	-3,78 %
2010	467.251	-3,92 %
2011	417.132	-10,73 %
2012	367.871	-11,81 %
2013	331.172	-9,98 %
2014	312.888	-5,52 %
2015	285.431	-8,78 %

\* Datos indexados con el IPC anual

Fuente: Departamento de Sistemas de Pago





BANCO DE LA REPÚBLICA

SUBGERENCIA DE SISTEMAS DE PAGO Y OPERACIÓN BANCARIA

BOLETÍN SISTEMA DE PAGOS EN COLOMBIA - DICIEMBRE DE 2016

## 1.4 Indicadores del Uso de CHEQUES: COMPOSICIÓN DEL CANJE INTERBANCARIO

	\$0-\$100.000		\$100.000-\$300.000		\$300.000-\$500.000		\$500.000-\$1.000.000		>\$1.000.000		TOTAL	
	CANTIDAD 1/	VALOR 2/	CANTIDAD 1/	VALOR 2/	CANTIDAD 1/	VALOR 2/	CANTIDAD 1/	VALOR 2/	CANTIDAD 1/	VALOR 2/	CANTIDAD 1/	VALOR 2/
*. Promedio/ 2015	40	2	147	30	140	56	242	180	966	20.703	1.539	20.979
a. Enero/ 2016	31	2	108	22	104	42	182	136	777	18.540	1.202	18.742
b. Febrero/ 2016	35	2	125	25	121	49	216	161	909	19.826	1.406	20.065
c. Marzo/ 2016	32	2	120	24	117	46	202	151	865	19.796	1.337	20.019
d. Abril/ 2016	34	2	125	25	122	49	210	157	887	22.244	1.378	22.477
e. Mayo/ 2016	33	2	121	24	119	48	206	154	874	20.825	1.352	21.053
f. Junio/ 2016	34	2	122	25	119	49	212	159	915	20.206	1.403	20.440
g. Julio/ 2016	31	2	111	22	110	44	198	148	838	17.978	1.287	18.195
h. Agosto/ 2016	32	2	120	24	119	48	213	159	905	19.599	1.391	19.833
i. Septiembre/ 2016	28	2	110	22	107	43	187	140	817	18.095	1.301	19.130
j. Octubre/ 2016	27	2	110	22	107	43	188	141	818	17.603	1.252	17.812
k. Noviembre/ 2016	27	2	109	22	107	43	189	141	828	17.796	1.262	18.004
l. Diciembre/ 2016	30	2	112	23	109	45	204	152	932	21.417	1.388	21.638
<b>TOTAL</b>	<b>414</b>	<b>26</b>	<b>1.540</b>	<b>310</b>	<b>1.501</b>	<b>605</b>	<b>2.649</b>	<b>1.979</b>	<b>11.333</b>	<b>254.628</b>	<b>17.498</b>	<b>258.387</b>

1/ Miles de unidades; 2/ Miles de millones

Los datos corresponden a lo presentado por el Sistema de Compensación Electrónica de Cheques CEDEC, que corresponde a cerca del 90% del canje total a nivel nacional

Fuente: Departamento de Sistemas de Pago



BANCO DE LA REPÚBLICA

SUBGERENCIA DE SISTEMAS DE PAGO Y OPERACIÓN BANCARIA

BOLETÍN SISTEMA DE PAGOS EN COLOMBIA - DICIEMBRE DE 2016

## 1.4.1 Indicadores del Uso de CHEQUES: COMPOSICIÓN PORCENTUAL DEL CANJE INTERBANCARIO

	\$0-\$100.000		\$100.000-\$300.000		\$300.000-\$500.000		\$500.000-\$1.000.000		>\$1.000.000		TOTAL	
	CANTIDAD	VALOR	CANTIDAD	VALOR	CANTIDAD	VALOR	CANTIDAD	VALOR	CANTIDAD	VALOR	CANTIDAD	VALOR
*. Promedio/ 2015	2,63 %	0,00 %	9,54 %	0,19 %	9,12 %	0,22 %	15,70 %	0,86 %	62,75 %	98,64 %	100,00 %	100,00 %
a. Enero/ 2016	2,50 %	0,00 %	8,90 %	0,10 %	8,70 %	0,20 %	15,10 %	0,70 %	64,71 %	98,70 %	100,00 %	100,00 %
b. Febrero/ 2016	2,50 %	0,00 %	8,90 %	0,10 %	8,60 %	0,20 %	15,30 %	0,80 %	64,69 %	98,50 %	100,00 %	100,00 %
c. Marzo/ 2016	2,40 %	0,00 %	8,90 %	0,10 %	8,70 %	0,20 %	15,10 %	0,80 %	64,79 %	99,00 %	100,00 %	100,00 %
d. Abril/ 2016	2,50 %	0,00 %	9,10 %	0,10 %	8,89 %	0,20 %	15,20 %	0,70 %	64,39 %	99,00 %	100,00 %	100,00 %
e. Mayo/ 2016	2,50 %	0,00 %	8,90 %	0,10 %	8,80 %	0,20 %	15,20 %	0,70 %	64,39 %	99,00 %	100,00 %	100,00 %
f. Junio/ 2016	2,40 %	0,00 %	8,70 %	0,10 %	8,60 %	0,20 %	15,10 %	0,80 %	65,30 %	99,19 %	100,00 %	100,00 %
g. Julio/ 2016	2,40 %	0,00 %	8,70 %	0,10 %	8,50 %	0,20 %	15,40 %	0,80 %	65,19 %	98,60 %	100,00 %	100,00 %
h. Agosto/ 2016	2,30 %	0,00 %	8,70 %	0,10 %	8,60 %	0,20 %	15,30 %	0,80 %	65,17 %	98,39 %	100,00 %	100,00 %
i. Septiembre/ 2016	2,20 %	0,00 %	8,39 %	0,10 %	8,20 %	0,20 %	14,40 %	0,70 %	62,78 %	94,49 %	100,00 %	100,00 %
j. Octubre/ 2016	2,20 %	0,00 %	8,80 %	0,10 %	8,60 %	0,20 %	15,00 %	0,80 %	65,39 %	99,10 %	100,00 %	100,00 %
k. Noviembre/ 2016	2,10 %	0,00 %	8,70 %	0,10 %	8,39 %	0,20 %	15,00 %	0,80 %	65,79 %	98,40 %	100,00 %	100,00 %
l. Diciembre/ 2016	2,20 %	0,00 %	8,10 %	0,10 %	7,90 %	0,20 %	14,70 %	0,70 %	67,31 %	99,10 %	100,00 %	100,00 %
Promedio mes	2,37 %	0,00 %	8,79 %	0,11 %	8,58 %	0,20 %	15,12 %	0,77 %	64,82 %	98,47 %	100,00 %	100,00 %



BANCO DE LA REPÚBLICA

SUBGERENCIA DE SISTEMAS DE PAGO Y OPERACIÓN BANCARIA

BOLETÍN SISTEMA DE PAGOS EN COLOMBIA - DICIEMBRE DE 2016

## 1.5 Indicadores del Uso: TRANSFERENCIAS ELECTRÓNICAS INTERBANCARIAS BANCO DE LA REPÚBLICA \*

### Transferencias Interbancarias / Bajo Valor CENIT:

	*. Promedio/ 2015	b. Enero/ 2016	c. Febrero/ 2016	d. Marzo/ 2016	e. Abril/ 2016	f. Mayo/ 2016	g. Junio/ 2016	h. Julio/ 2016	i. Agosto/ 2016	j. Septiembre/ 2016	k. Octubre/ 2016	l. Noviembre/ 2016	m. Diciembre/ 2016	n. Total/ 2016
Valor (en miles de millones)	14.576	12.697	16.173	14.369	14.844	14.130	17.757	13.714	13.992	13.112	13.531	17.151	18.311	179.781
Volumen	902.313	674.382	858.412	907.589	909.652	940.306	949.094	931.754	958.927	946.983	949.219	1.008.280	1.161.082	11.195.680

### Transferencias Interbancarias / Alto Valor CUD:

	*. Promedio/ 2015	a. Enero/ 2016	b. Febrero/ 2016	c. Marzo/ 2016	d. Abril/ 2016	e. Mayo/ 2016	f. Junio/ 2016	g. Julio/ 2016	h. Agosto/ 2016	i. Septiembre/ 2016	j. Octubre/ 2016	k. Noviembre/ 2016	l. Diciembre/ 2016	n. Total/ 2016
Valor (en miles de millones)	845.764	702.857	891.408	878.982	1.003.831	1.063.556	1.351.240	1.097.019	1.294.409	1.286.360	1.157.994	1.141.449	942.957	12.812.062
Volumen	139.250	123.873	147.589	148.115	151.637	148.574	155.928	135.201	152.673	157.602	139.215	143.664	127.431	1.731.502

\* Transferencias entre diferentes entidades

Fuente: Departamento de Sistemas de Pago



BANCO DE LA REPÚBLICA

SUBGERENCIA DE SISTEMAS DE PAGO Y OPERACIÓN BANCARIA

BOLETÍN SISTEMA DE PAGOS EN COLOMBIA - DICIEMBRE DE 2016

## Tabla 1.6: Uso de Transferencias Electrónicas Interbancarias de Alto Valor - CUD: DISTRIBUCIÓN HISTÓRICA DE LAS TRANSACCIONES

Valores en miles de millones de pesos

		DCV	Depósitos Remunerados	Otras Operaciones 1/	Transferencias de Fondos	Total
2001	Valor	764.681	0	114.580	566.913	1.446.174
2001	Volumen	268.605	0	83.333	368.234	720.172
2002	Valor	1.203.352	0	288.108	738.940	2.230.400
2002	Volumen	390.741	0	98.109	430.414	919.264
2003	Valor	1.483.361	0	75.990	896.821	2.456.172
2003	Volumen	467.128	0	74.241	526.475	1.067.844
2004	Valor	2.344.126	0	58.193	1.182.799	3.585.117
2004	Volumen	749.899	0	120.339	676.812	1.547.050
2005	Valor	3.380.535	0	110.741	1.593.336	5.084.612
2005	Volumen	1.106.285	0	187.375	812.468	2.106.128
2006	Valor	3.907.168	0	112.501	1.861.245	5.880.914
2006	Volumen	1.290.744	0	172.733	876.333	2.339.810
2007	Valor	2.941.384	0	133.374	2.035.885	5.110.643
2007	Volumen	724.188	0	245.015	915.857	1.885.060
2008	Valor	3.671.332	0	192.676	2.165.752	6.029.760
2008	Volumen	502.608	0	230.710	996.940	1.730.258

1/ Corresponde a afectaciones débito a las cuentas, tales como COMPENSACIÓN INTERBANCARIA, IVA, GMF, COMISIONES, entre otras, originadas en el Sistema de Cuentas de Depósito CUD

2/ Corresponde a valores y volumen transados hasta: Diciembre de 2016

Fuente: Departamento de Sistemas de Pago

# Tabla 1.6: Uso de Transferencias Electrónicas Interbancarias de Alto Valor - CUD: DISTRIBUCIÓN HISTÓRICA DE LAS TRANSACCIONES

Valores en miles de millones de pesos

		DCV	Depósitos Remunerados	Otras Operaciones 1/	Transferencias de Fondos	Total
2009	Valor	5.205.444	0	218.705	2.540.481	7.964.630
2009	Volumen	870.175	0	142.480	999.825	2.012.480
2010	Valor	3.826.328	1.416.201	218.960	2.704.155	8.165.644
2010	Volumen	812.029	34.889	112.567	1.131.517	2.091.002
2011	Valor	3.761.018	1.972.741	207.374	2.589.096	8.530.229
2011	Volumen	624.593	40.964	128.678	1.041.627	1.835.862
2012	Valor	4.271.010	2.124.589	229.309	2.751.999	9.376.907
2012	Volumen	666.954	26.506	127.166	1.046.402	1.867.028
2013	Valor	3.799.200	1.519.107	237.551	2.872.499	8.428.357
2013	Volumen	562.825	17.924	119.441	846.169	1.546.359
2014	Valor	4.302.299	1.361.606	236.295	2.865.171	8.765.371
2014	Volumen	650.636	17.307	208.513	829.708	1.706.164
2015	Valor	5.002.021	1.656.804	261.361	3.228.985	10.149.171
2015	Volumen	545.182	15.983	237.775	872.064	1.671.004
2016	Valor /2	4.496.636	4.132.374	311.544	3.871.508	12.812.062
2016	Volumen /2	489.252	24.198	220.845	997.207	1.731.502

1/ Corresponde a afectaciones débito a las cuentas, tales como COMPENSACIÓN INTERBANCARIA, IVA, GMF, COMISIONES, entre otras, originadas en el Sistema de Cuentas de Depósito CUD

2/ Corresponde a valores y volumen transados hasta: Diciembre de 2016

Fuente: Departamento de Sistemas de Pago



BANCO DE LA REPÚBLICA

SUBGERENCIA DE SISTEMAS DE PAGO Y OPERACIÓN BANCARIA

BOLETÍN SISTEMA DE PAGOS EN COLOMBIA - DICIEMBRE DE 2016

## Tabla 1.7: Uso de Transferencias Electrónicas Interbancarias de Alto Valor - CUD: DISTRIBUCIÓN DE LAS TRANSACCIONES SEGÚN CONCEPTO

Valor en miles de millones de pesos

		OPERACIONES DCV 1/										OTRAS OPERA 9/	DEPOSITOS REMUNERADOS	TRANSFE. DE FONDOS 10/	TOTAL	
		INVERSIÓN 2/	PAGO DE CAPITAL E INTERESES 3/	REPO ENTRE TERCEROS	REPOS REVERSA BRC	RETROCESIÓN REPOS BRC 4/	RETROCESIÓN SIMULTANEAS 5/	SIMULTANEAS 6/	COMPRA/ VENTAS 7/	TRANSF. TEMP. VALORES	OTROS DCV 8/					SUBTOTAL
a. Promedio/ 2015	Valor	2.757	2.714	576	0	124.424	95.181	95.185	95.957	0	43	416.835	21.780	138.067	269.082	845.764
a. Promedio/ 2015	Volumen	357	690	20	0	1.736	6.421	6.356	29.488	0	364	45.432	19.815	1.332	72.672	139.250
b. Enero/ 2016	Valor	3.689	276	578	0	95.104	83.982	80.923	58.038	0	29	322.619	18.427	89.247	272.564	702.857
b. Enero/ 2016	Volumen	522	886	19	0	1.101	5.134	4.808	22.393	0	300	35.163	17.113	927	70.670	123.873
c. Febrero/ 2016	Valor	4.135	715	752	0	100.263	95.290	96.774	87.542	0	91	385.562	22.442	149.352	334.052	891.408
c. Febrero/ 2016	Volumen	452	352	21	0	1.472	5.451	5.367	31.829	0	300	45.244	16.924	1.105	84.316	147.589
d. Marzo/ 2016	Valor	5.225	2.003	842	0	84.211	100.845	98.984	87.591	0	7	379.708	20.279	167.059	311.936	878.982
d. Marzo/ 2016	Volumen	410	257	20	0	1.063	5.423	5.162	29.608	0	238	42.181	19.348	1.150	85.436	148.115
e. Abril/ 2016	Valor	5.572	2.322	821	0	84.073	114.345	116.528	93.263	0	60	416.984	21.038	247.318	318.491	1.003.831
e. Abril/ 2016	Volumen	398	1.029	21	0	1.033	5.872	5.898	31.425	0	260	45.936	19.101	1.493	85.107	151.637
f. Mayo/ 2016	Valor	4.668	2.198	683	0	70.451	112.588	108.718	95.368	0	179	394.853	22.601	298.744	347.358	1.063.556
f. Mayo/ 2016	Volumen	511	511	20	0	914	5.826	5.580	31.315	0	290	44.967	16.631	1.670	85.306	148.574
g. Junio/ 2016	Valor	5.651	11.769	711	0	131.829	121.276	121.899	96.677	0	160	489.972	31.629	484.301	345.338	1.351.240
g. Junio/ 2016	Volumen	518	275	21	0	1.455	6.478	6.472	29.930	0	348	45.497	19.571	2.342	88.518	155.928
h. Julio/ 2016	Valor	5.766	4.902	668	0	62.647	121.614	120.266	71.017	0	139	387.019	26.194	383.990	299.816	1.097.019
h. Julio/ 2016	Volumen	566	944	18	0	791	6.088	5.889	22.610	0	267	37.173	17.990	2.246	77.792	135.201

1/ Corresponde a transferencias de fondos en el Sistema de Cuentas de Depósito CUD, originadas por transacciones con títulos valores en el DCV

2/ Corresponde a las colocaciones de títulos que efectivamente implicaron erogaciones de recursos. No incluye BRC, ni reinversiones en TDA, ni deducciones por retenciones en la fuente, ni operaciones de manejo de deuda, ni rendimientos por descuento ni por diferencia en cambio, CERT, TES de sentencias judiciales, Bonos Agrarios y de Valor Constante , entre otros

3/ Corresponde al dinero efectivamente pagado en el CUD por este concepto, excluyendo la sustitución de títulos por canje de deuda, las capitalizaciones, descuentos y diferencias en cambio, los pagos por inversiones BR y los impuestos retenidos sobre rendimientos

4/ Incluye repos entre terceros y con el BR (overnight e intradía). No incluye el valor de los préstamos por encadenamientos de repos pero su los intereses. Tampoco incluye operaciones cruzadas.

5/ Corresponde a las retrocesiones u operaciones de regreso de las simultáneas realizadas en sistemas de negociación, de registro incluidas directamente en línea en el DCV por los depositantes directos. Las retrosimultáneas son realizadas automáticamente por el Depósito.

6/ Corresponde al valor liquidado de las simultáneas bajo la modalidad de entrega contra pago. No incluye operaciones cruzadas, ni las operaciones del BR o del MHCPDTN.

7/ Corresponde al valor liquidado de las compraventas bajo la modalidad de entrega contra pago. No incluye operaciones cruzadas, ni las operaciones del BR o del MHCPDTN.

8/ Corresponde a débitos a las Cuentas de Depósito originados en el DCV por constitución de Depósitos Remunerados (incluida la DGCPNTN), cobro de intereses de repos activos encadenados, cobro de tarifas, aportes producto IBR, cobro de GMF.

9/ Corresponde a débitos a las Cuentas de Depósito originados en aplicativos corporativos tales como CENIT, CEDEC, JANO-Embargos, SOI, SIC, MASTER entre otros así como cobro de GMF, Tarifas y ajustes.

10/ Corresponde a transferencias de fondos en el CUD, originadas directamente por la entidad

Fuente: Departamento de Sistemas de Pago

# Tabla 1.7: Uso de Transferencias Electrónicas Interbancarias de Alto Valor - CUD: DISTRIBUCIÓN DE LAS TRANSACCIONES SEGÚN CONCEPTO

Valor en miles de millones de pesos

		OPERACIONES DCV 1/										OTRAS OPERA 9/	DEPOSITOS REMUNERADOS	TRANSFE. DE FONDOS 10/	TOTAL	
		INVERSIÓN 2/	PAGO DE CAPITAL E INTERESES 3/	REPO ENTRE TERCEROS	REPOS REVERSA BRC	RETROCESIÓN REPOS BRC 4/	RETROCESIÓN SIMULTANEAS 5/	SIMULTANEAS 6/	COMPRA/ VENTAS 7/	TRASF. TEMP. VALORES	OTROS DCV 8/					SUBTOTAL
Agosto/ 2016	Valor	4.162	1.489	318	0	109.104	80.891	80.857	85.094	0	552	362.467	27.680	563.977	340.285	1.294.409
Agosto/ 2016	Volumen	464	370	22	0	1.283	5.129	4.973	29.065	0	339	41.645	19.573	2.944	88.511	152.673
Septiembre/ 2016	Valor	4.345	2.257	350	0	101.471	80.226	78.354	84.843	0	225	352.071	26.855	534.207	373.227	1.286.360
Septiembre/ 2016	Volumen	380	331	22	0	1.137	4.714	4.588	30.947	0	326	42.445	17.899	2.917	94.341	157.602
Octubre/ 2016	Valor	2.533	1.370	303	0	96.925	80.805	82.371	68.512	0	189	333.008	27.105	499.248	298.633	1.157.994
Octubre/ 2016	Volumen	281	840	20	0	986	5.464	5.548	24.823	0	273	38.235	19.587	2.896	78.497	139.215
Noviembre/ 2016	Valor	1.720	516	312	0	81.423	99.219	100.225	76.528	0	51	359.994	32.095	436.931	312.429	1.141.449
Noviembre/ 2016	Volumen	140	255	20	0	948	7.000	7.028	28.562	0	566	44.519	17.232	2.497	79.416	143.664
Diciembre/ 2016	Valor	1.005	167	370	0	95.127	88.133	85.628	41.668	0	281	312.379	35.199	278.000	317.379	942.957
Diciembre/ 2016	Volumen	102	129	20	0	1.123	5.521	5.271	13.555	0	526	26.247	19.876	2.011	79.297	127.431
Total	Valor	48.471	29.984	6.708	0	1.112.628	1.179.214	1.171.527	946.141	0	1.963	4.496.636	311.544	4.132.374	3.871.508	12.812.062
Total	Volumen	4.744	6.179	244	0	13.306	68.100	66.584	326.062	0	4.033	489.252	220.845	24.198	997.207	1.731.502

1/ Corresponde a transferencias de fondos en el Sistema de Cuentas de Depósito CUD, originadas por transacciones con títulos valores en el DCV

2/ Corresponde a las colocaciones de títulos que efectivamente implicaron erogaciones de recursos. No incluye BRC, ni reinversiones en TDA, ni deducciones por retenciones en la fuente, ni operaciones de manejo de deuda, ni rendimientos por descuento ni por diferencia en cambio, CERT, TES de sentencias judiciales, Bonos Agrarios y de Valor Constante , entre otros

3/ Corresponde al dinero efectivamente pagado en el CUD por este concepto, excluyendo la sustitución de títulos por canje de deuda, las capitalizaciones, descuentos y diferencias en cambio, los pagos por inversiones BR y los impuestos retenidos sobre rendimientos

4/ Incluye repos entre terceros y con el BR (overnight e intradía). No incluye el valor de los préstamos por encadenamientos de repos pero su los intereses. Tampoco incluye operaciones cruzadas.

5/ Corresponde a las retrocesiones u operaciones de regreso de las simultáneas realizadas en sistemas de negociación, de registro incluidas directamente en línea en el DCV por los depositantes directos. Las retrosimultáneas son realizadas automáticamente por el Depósito.

6/ Corresponde al valor liquidado de las simultáneas bajo la modalidad de entrega contra pago. No incluye operaciones cruzadas, ni las operaciones del BR o del MHCPDTN.

7/ Corresponde al valor liquidado de las compraventas bajo la modalidad de entrega contra pago. No incluye operaciones cruzadas, ni las operaciones del BR o del MHCPDTN.

8/ Corresponde a débitos a las Cuentas de Depósito originados en el DCV por constitución de Depósitos Remunerados (incluida la DGCPNT), cobro de intereses de repos activos encadenados, cobro de tarifas, aportes producto IBR, cobro de GMF.

9/ Corresponde a débitos a las Cuentas de Depósito originados en aplicativos corporativos tales como CENIT, CEDEC, JANO-Embargos, SOI, SIC, MASTER entre otros así como cobro de GMF, Tarifas y ajustes.

10/ Corresponde a transferencias de fondos en el CUD, originadas directamente por la entidad

Fuente: Departamento de Sistemas de Pago



BANCO DE LA REPÚBLICA

SUBGERENCIA DE SISTEMAS DE PAGO Y OPERACIÓN BANCARIA

BOLETÍN SISTEMA DE PAGOS EN COLOMBIA - DICIEMBRE DE 2016

## Tabla 1.7.1: Uso de Transferencias Electrónicas Interbancarias de Alto Valor - CUD: DISTRIBUCIÓN TRANSFERENCIAS DE FONDOS SEGÚN CONCEPTO

Valor Movimiento en Miles de Millones de Pesos

		DIVISAS 1/	TÍTULOS	INTERBANCARIOS	IMPUESTOS	OTRAS 2/	CÁMARA DE RIESGO 3/	TOTAL
a. Promedio/ 2015	Valor	27.829	109.230	19.215	8.553	103.096	1.160	269.083
a. Promedio/ 2015	Volumen	2.351	42.132	1.583	1.776	23.380	1.449	72.671
b. Enero/ 2016	Valor	30.426	97.320	22.782	10.787	110.027	1.222	272.564
b. Enero/ 2016	Volumen	2.553	36.370	1.424	1.477	27.491	1.355	70.670
c. Febrero/ 2016	Valor	37.163	125.822	24.161	8.400	137.216	1.290	334.052
c. Febrero/ 2016	Volumen	2.950	44.167	1.635	1.850	31.975	1.739	84.316
d. Marzo/ 2016	Valor	40.260	118.451	22.581	8.389	120.907	1.348	311.936
d. Marzo/ 2016	Volumen	3.377	45.496	1.672	1.731	31.221	1.939	85.436
e. Abril/ 2016	Valor	33.402	125.381	22.348	8.613	127.520	1.227	318.491
e. Abril/ 2016	Volumen	3.810	44.785	1.689	1.693	31.503	1.627	85.107
f. Mayo/ 2016	Valor	34.325	143.889	23.521	10.586	133.591	1.446	347.358
f. Mayo/ 2016	Volumen	3.003	45.726	1.665	1.954	31.239	1.719	85.306
g. Junio/ 2016	Valor	31.266	143.082	19.481	9.173	139.889	2.447	345.338
g. Junio/ 2016	Volumen	3.014	47.458	1.613	1.735	32.635	2.063	88.518
h. Julio/ 2016	Valor	27.682	120.273	22.647	7.671	120.274	1.269	299.816
h. Julio/ 2016	Volumen	2.615	40.732	1.571	1.572	29.889	1.413	77.792
i. Agosto/ 2016	Valor	34.275	136.799	29.931	7.144	130.546	1.590	340.285
i. Agosto/ 2016	Volumen	3.084	46.419	1.799	1.941	33.554	1.714	88.511
j. Septiembre/ 2016	Valor	34.026	161.720	20.767	10.149	144.773	1.792	373.227
j. Septiembre/ 2016	Volumen	3.112	51.034	1.645	1.798	34.305	2.447	94.341

1/ Corresponde a operaciones de la Cámara de Compensación de Divisas tales como constitución de garantías, devolución de garantías, proveedores de liquidez y liquidación de la compensación multilateral. Adicionalmente incorpora la compra venta de divisas por fuera de la Cámara.

2/ Corresponde a transferencias de fondos ordenadas por terceros, devolución puntos de IVA, movilización de cartera hipotecaria, pago de comisión al BR por admn. de títulos, comisiones y servicios entre entidades y pago de intereses de préstamos entre entidades.

3/ Corresponde a operaciones de la Cámara de Riesgo Central de Contraparte tales como constitución de garantías, devolución de garantías y liquidación de la compensación multilateral.



# Tabla 1.7.1: Uso de Transferencias Electrónicas Interbancarias de Alto Valor - CUD: DISTRIBUCIÓN TRANSFERENCIAS DE FONDOS SEGÚN CONCEPTO

Valor Movimiento en Miles de Millones de Pesos

		DIVISAS 1/	TÍTULOS	INTERBANCARIOS	IMPUESTOS	OTRAS 2/	CÁMARA DE RIESGO 3/	TOTAL
k. Octubre/ 2016	Valor	25.459	124.393	18.221	6.340	123.289	931	298.633
k. Octubre/ 2016	Volumen	2.697	40.842	1.424	1.770	30.125	1.639	78.497
l. Noviembre/ 2016	Valor	37.591	121.952	21.161	8.838	121.443	1.444	312.429
l. Noviembre/ 2016	Volumen	3.031	40.149	1.603	1.689	31.206	1.738	79.416
m. Diciembre/ 2016	Valor	27.530	123.203	18.017	6.389	141.138	1.102	317.379
m. Diciembre/ 2016	Volumen	2.486	40.150	1.397	1.684	31.786	1.794	79.297
Total	Valor	393.405	1.542.285	265.618	102.479	1.550.613	17.108	3.871.508
Total	Volumen	35.732	523.328	19.137	20.894	376.929	21.187	997.207

1/ Corresponde a operaciones de la Cámara de Compensación de Divisas tales como constitución de garantías, devolución de garantías, proveedores de liquidez y liquidación de la compensación multilateral. Adicionalmente incorpora la compra venta de divisas por fuera de la Cámara.

2/ Corresponde a transferencias de fondos ordenadas por terceros, devolución puntos de IVA, movilización de cartera hipotecaria, pago de comisión al BR por admón. de títulos, comisiones y servicios entre entidades y pago de intereses de préstamos entre entidades.

3/ Corresponde a operaciones de la Cámara de Riesgo Central de Contraparte tales como constitución de garantías, devolución de garantías y liquidación de la compensación multilateral.



BANCO DE LA REPÚBLICA

SUBGERENCIA DE SISTEMAS DE PAGO Y OPERACIÓN BANCARIA

BOLETÍN SISTEMA DE PAGOS EN COLOMBIA - DICIEMBRE DE 2016

## 1.7.2 Distribución por rango de horas de las transacciones en el sistema de pagos de alto valor - CUD

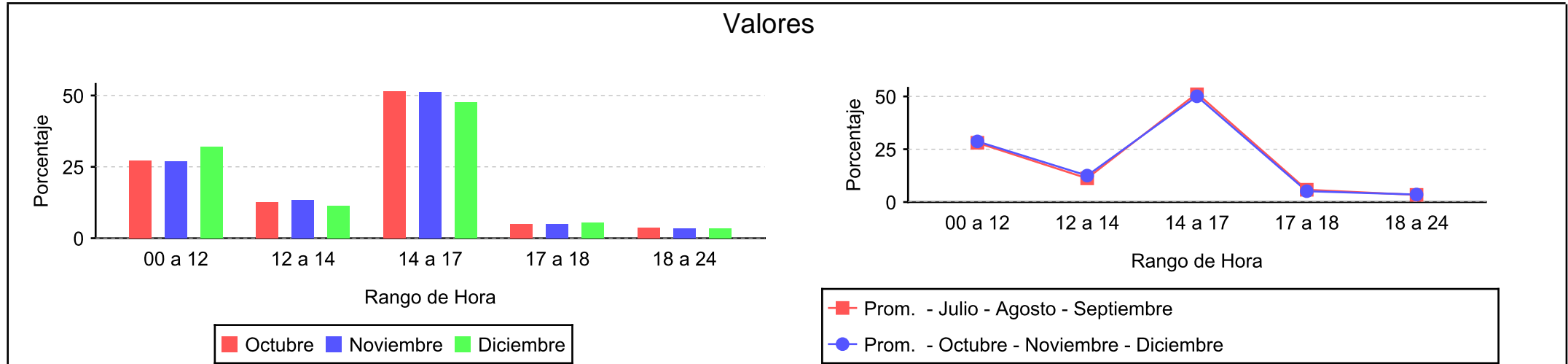

Mes	00 a 12	12 a 14	14 a 17	17 a 18	18 a 24
a. Enero/ 2016	26,35 %	10,98 %	52,98 %	6,06 %	3,60 %
b. Febrero/ 2016	28,10 %	10,78 %	51,57 %	6,02 %	3,50 %
c. Marzo/ 2016	29,37 %	11,24 %	50,30 %	5,55 %	3,52 %
d. Abril/ 2016	29,39 %	10,61 %	51,72 %	4,89 %	3,35 %
e. Mayo/ 2016	30,08 %	9,71 %	50,44 %	6,37 %	3,38 %
f. Junio/ 2016	29,50 %	10,03 %	52,26 %	5,30 %	2,88 %
g. Julio/ 2016	32,91 %	10,01 %	47,43 %	6,07 %	3,55 %
h. Agosto/ 2016	24,22 %	12,41 %	55,04 %	5,10 %	3,20 %
i. Septiembre/ 2016	27,01 %	11,23 %	51,96 %	6,33 %	3,44 %
j. Octubre/ 2016	27,12 %	12,64 %	51,46 %	5,02 %	3,74 %
k. Noviembre/ 2016	26,98 %	13,49 %	51,18 %	4,88 %	3,44 %
l. Diciembre/ 2016	32,03 %	11,43 %	47,54 %	5,47 %	3,50 %

## Volumen

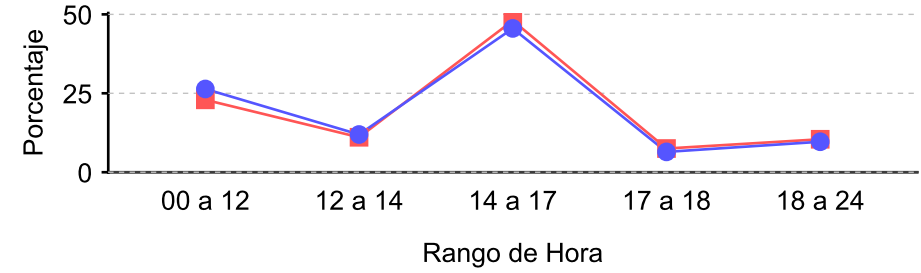
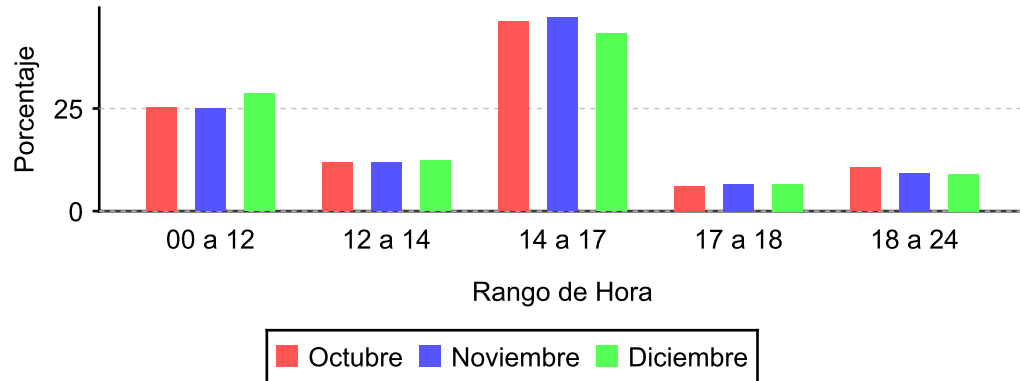

■ Prom. - Julio - Agosto - Septiembre  
● Prom. - Octubre - Noviembre - Diciembre

Mes	00 a 12	12 a 14	14 a 17	17 a 18	18 a 24
a. Enero/ 2016	24,20 %	10,20 %	46,50 %	7,13 %	11,94 %
b. Febrero/ 2016	23,19 %	9,95 %	49,18 %	7,50 %	10,16 %
c. Marzo/ 2016	23,84 %	11,12 %	47,32 %	7,77 %	9,91 %
d. Abril/ 2016	24,07 %	11,21 %	47,85 %	6,87 %	9,98 %
e. Mayo/ 2016	22,14 %	10,82 %	48,59 %	8,56 %	9,86 %
f. Junio/ 2016	24,84 %	10,61 %	47,04 %	7,79 %	9,70 %
g. Julio/ 2016	23,95 %	10,65 %	46,76 %	7,53 %	11,10 %
h. Agosto/ 2016	21,56 %	11,08 %	49,17 %	7,44 %	10,72 %
i. Septiembre/ 2016	23,28 %	11,49 %	48,14 %	7,57 %	9,49 %
j. Octubre/ 2016	25,34 %	11,76 %	46,12 %	6,11 %	10,64 %
k. Noviembre/ 2016	25,02 %	11,85 %	47,21 %	6,62 %	9,27 %
l. Diciembre/ 2016	28,74 %	12,26 %	43,33 %	6,59 %	9,05 %



BANCO DE LA REPÚBLICA

SUBGERENCIA DE SISTEMAS DE PAGO Y OPERACIÓN BANCARIA

BOLETÍN SISTEMA DE PAGOS EN COLOMBIA - DICIEMBRE DE 2016

## 1.8 Indicadores de Pagos en el Sistema de Pagos de Alto Valor CUD

Mes	Pagos/Saldo Inicio Día	Pagos Mes/PIB
a. Enero/ 2016	2.44	1,4
b. Febrero/ 2016	2.23	1,9
c. Marzo/ 2016	2.04	2,0
d. Abril/ 2016	2.27	2,2
e. Mayo/ 2016	2.30	2,5
f. Junio/ 2016	3.48	3,6
g. Julio/ 2016	3.46	2,9
h. Agosto/ 2016	3.48	3,8
i. Septiembre/ 2016	3.47	3,7
j. Octubre/ 2016	3.52	3,4
k. Noviembre/ 2016	3.61	3,1
l. Diciembre/ 2016	2.92	2,3

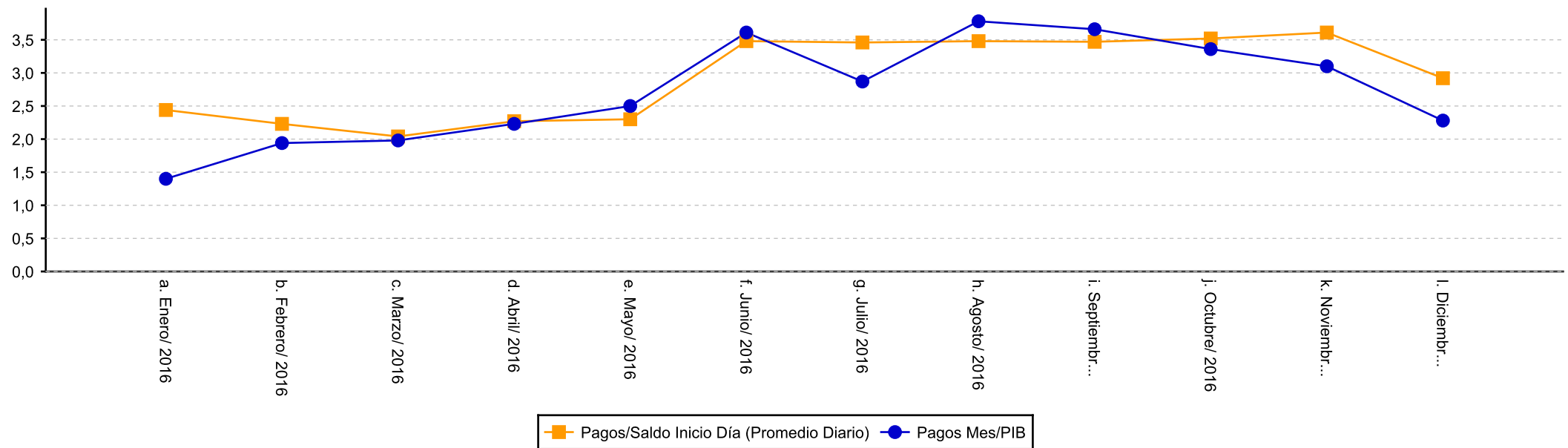

PIB correspondiente al valor provisional calculado por el DANE para el año inmediatamente anterior

Fuente: Departamento de Sistemas de Pago



BANCO DE LA REPÚBLICA

SUBGERENCIA DE SISTEMAS DE PAGO Y OPERACIÓN BANCARIA

BOLETÍN SISTEMA DE PAGOS EN COLOMBIA - DICIEMBRE DE 2016

## 2. ESTADÍSTICAS DEPÓSITO CENTRAL DE VALORES DEL BANCO DE LA REPÚBLICA

### 2.1 Valores y Cuentas Registradas en el Depósito Central de Valores - DCV

	a. Enero/ 2016	b. Febrero/ 2016	c. Marzo/ 2016	d. Abril/ 2016	e. Mayo/ 2016	f. Junio/ 2016	g. Julio/ 2016	h. Agosto/ 2016	i. Septiembre/ 2016	j. Octubre/ 2016	k. Noviembre/ 2016	l. Diciembre/ 2016
Numero de cuentas	144	144	144	143	143	143	143	142	142	142	140	139
Numero de sub-cuentas	653.856	654.463	655.024	655.438	655.872	656.336	656.719	657.192	657.645	658.014	658.353	658.782

Fuente: Estadística y Desarrollo - Departamento de Fiduciaria y Valores



BANCO DE LA REPÚBLICA

SUBGERENCIA DE SISTEMAS DE PAGO Y OPERACIÓN BANCARIA

BOLETÍN SISTEMA DE PAGOS EN COLOMBIA - DICIEMBRE DE 2016

## 2.2 Tenencias Registradas en el Depósito Central de Valores - DCV

Valor en millones de pesos

		a. Enero/ 2016	b. Febrero/ 2016	c. Marzo/ 2016	d. Abril/ 2016	e. Mayo/ 2016	f. Junio/ 2016	g. Julio/ 2016	h. Agosto/ 2016	i. Septiembre/ 2016	j. Octubre/ 2016	k. Noviembre/ 2016	l. Diciembre/ 2016
FINAGRO	DESARROLLO AGROPECUARIO CLASE A	3.284.639	3.274.801	3.273.124	4.317.519	4.316.655	4.316.655	4.526.568	4.523.943	4.523.943	4.845.169	4.844.302	4.844.302
	DESARROLLO AGROPECUARIO CLASE B	3.821.004	3.814.559	3.811.496	2.742.126	2.646.299	2.646.299	2.798.755	2.789.087	2.789.087	2.992.746	2.990.884	2.990.884
	<b>TOTAL FINAGRO</b>	<b>7.105.643</b>	<b>7.089.360</b>	<b>7.084.620</b>	<b>7.059.645</b>	<b>6.962.954</b>	<b>6.962.954</b>	<b>7.325.323</b>	<b>7.313.030</b>	<b>7.313.030</b>	<b>7.837.915</b>	<b>7.835.186</b>	<b>7.835.186</b>
GOBIERNO NACIONAL	BONOS DE SEGURIDAD	115	109	106	106	104	82	81	81	80	79	75	75
	BONOS DE SOLIDARIDAD PARA LA PAZ	7.668	7.577	7.428	7.326	7.213	7.114	6.967	6.869	6.656	3.359	3.258	3.183
	BONOS DE VALOR CONSTANTE SERIE "A"	54.430	54.430	51.703	51.610	61.045	52.272	52.816	66.725	50.227	51.606	71.851	54.424
	BONOS DE VALOR CONSTANTE SERIE "B"	1.289.270	1.295.921	1.242.784	1.242.784	1.242.784	1.242.784	1.281.811	1.283.422	1.561.867	1.508.730	1.508.730	1.508.730
	CERT	199	199	199	199	199	199	199	199	199	199	199	199
	TES CLASE "B"	203.386.555	208.352.867	213.768.299	218.962.484	223.411.094	219.351.747	219.996.954	224.376.775	227.200.693	228.929.585	231.805.281	230.315.857
	<b>TOTAL GOBIERNO NACIONAL</b>	<b>204.738.237</b>	<b>209.711.103</b>	<b>215.070.519</b>	<b>220.264.509</b>	<b>224.722.439</b>	<b>220.654.198</b>	<b>221.338.828</b>	<b>225.734.071</b>	<b>228.819.722</b>	<b>230.493.558</b>	<b>233.389.394</b>	<b>231.882.468</b>
<b>TOTAL</b>	<b>211.843.880</b>	<b>216.800.463</b>	<b>222.155.139</b>	<b>227.324.154</b>	<b>231.685.393</b>	<b>227.617.152</b>	<b>228.664.151</b>	<b>233.047.101</b>	<b>236.132.752</b>	<b>238.331.473</b>	<b>241.224.580</b>	<b>239.717.654</b>	

Valor nominal

Fuente: Estadística y Desarrollo - Departamento de Fiduciaria y Valores



BANCO DE LA REPÚBLICA

SUBGERENCIA DE SISTEMAS DE PAGO Y OPERACIÓN BANCARIA

BOLETÍN SISTEMA DE PAGOS EN COLOMBIA - DICIEMBRE DE 2016

## 2.3 Evolución de Transacciones en el DCV 1/

Valores en miles de millones de pesos

		a. Enero	b. Febrero	c. Marzo	d. Abril	e. Mayo	f. Junio	g. Julio	h. Agosto	i. Septiembre	j. Octubre	k. Noviembre	l. Diciembre
2001	Cantidad	58.787	661	76.339	81.940	104.342	153.726	128.364	113.055	111.674	155.514	202.862	167.406
	Valor Nominal	110.766	85.909	87.066	77.749	107.559	140.602	102.228	133.035	122.515	212.643	224.420	176.896
2002	Cantidad	168.644	203.180	191.357	308.014	311.612	291.671	317.439	232.672	146.956	204.721	208.760	156.779
	Valor Nominal	164.622	201.671	172.196	305.121	286.510	261.725	280.878	261.355	192.313	226.463	203.710	186.843
2003	Cantidad	223.611	183.472	186.021	167.254	259.146	199.549	300.140	290.972	311.269	255.954	277.222	220.783
	Valor Nominal	190.849	211.433	208.911	221.689	286.269	225.851	309.372	264.945	340.689	324.475	359.168	348.537
2004	Cantidad	281.843	425.655	505.247	428.096	365.098	346.957	362.521	497.997	622.200	533.190	618.493	402.267
	Valor Nominal	314.155	463.206	530.353	452.090	390.972	317.958	325.931	447.130	526.929	593.062	569.293	403.405
2005	Cantidad	522.344	594.769	580.082	673.704	658.742	763.539	759.725	936.000	974.022	816.293	894.785	683.596
	Valor Nominal	420.092	521.366	423.203	472.411	596.720	639.410	561.494	650.990	629.194	498.251	505.945	537.756
2006	Cantidad	1.071.279	1.383.395	1.797.419	1.426.141	1.604.246	1.301.533	1.316.136	1.475.028	1.522.298	1.594.716	1.793.090	1.069.536
	Valor Nominal	715.081	867.853	910.998	605.207	767.846	702.225	658.239	721.973	688.847	709.896	690.879	544.870
2007	Cantidad	1.498.363	1.436.633	1.290.116	718.295	759.751	800.709	673.779	696.239	551.414	554.448	446.394	314.298
	Valor Nominal	647.349	718.521	628.197	363.118	470.489	550.676	504.966	526.136	441.446	505.903	363.105	358.216
2008	Cantidad	442.928	450.042	357.916	576.356	381.404	122.535	133.284	111.758	117.788	123.267	99.212	95.001
	Valor Nominal	495.037	556.458	426.956	637.218	550.884	399.036	468.672	383.687	332.996	422.294	248.664	266.301
2009	Cantidad	112.103	141.033	146.000	145.380	159.086	132.420	145.982	132.766	186.786	180.482	136.030	105.041
	Valor Nominal	359.165	530.297	531.260	597.471	722.597	588.786	599.247	488.782	795.390	738.386	476.222	338.988
2010	Cantidad	118.361	133.289	145.406	144.853	147.059	146.280	156.316	165.376	174.443	152.245	140.402	120.067
	Valor Nominal	387.414	403.017	460.458	523.553	512.257	513.245	564.028	640.264	714.265	645.220	605.901	446.831
2011	Cantidad	110.035	114.467	123.922	114.170	134.393	114.452	103.028	131.890	117.723	96.271	90.764	69.668
	Valor Nominal	391.383	485.416	576.336	589.202	756.156	539.661	577.835	679.558	628.556	554.674	541.187	457.057
2012	Cantidad	104.532	109.099	112.087	92.625	95.617	99.693	106.946	97.989	95.872	113.856	69.225	56.260
	Valor Nominal	524.860	518.306	492.548	432.320	572.644	640.961	881.222	587.542	532.351	615.782	430.866	343.559

1/ Los valores nominales denominados en Dólares y UVR fueron convertidos con la tasa del día de la transacción

		a. Enero	b. Febrero	c. Marzo	d. Abril	e. Mayo	f. Junio	g. Julio	h. Agosto	i. Septiembre	j. Octubre	k. Noviembre	l. Diciembre
2013	Cantidad	84.826	83.693	75.217	91.990	81.014	67.113	76.640	68.810	79.597	87.124	69.194	66.132
	Valor Nominal	479.828	455.957	382.240	492.247	448.433	348.188	484.881	455.574	552.545	681.359	422.704	421.341
2014	Cantidad	74.134	71.365	85.167	80.699	95.345	65.547	87.822	72.909	83.383	80.122	64.291	54.749
	Valor Nominal	442.313	419.964	480.179	547.212	567.425	415.046	502.188	437.665	537.177	619.490	517.021	579.594
2015	Cantidad	64.830	78.049	69.059	68.522	63.171	57.747	57.122	57.179	67.210	56.792	48.931	38.337
	Valor Nominal	723.960	733.019	630.809	757.061	640.990	624.403	748.088	654.671	747.594	632.062	496.098	525.285
2016	Cantidad	48.904	63.283	58.468	61.257	60.067	64.221	50.230	60.064	61.583	53.112	59.481	40.675
	Valor Nominal	563.026	648.804	591.627	632.577	611.977	745.268	522.012	616.934	593.315	527.930	538.411	527.260



Evolución de transacciones en el DCV

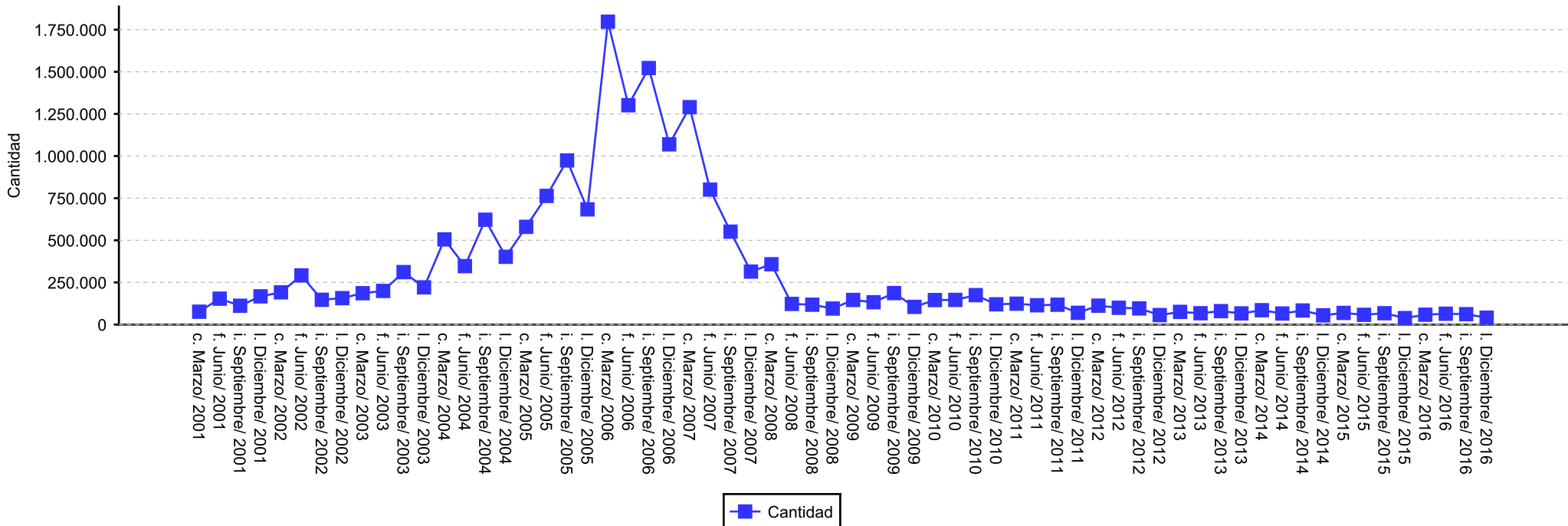

Evolución de transacciones en el DCV

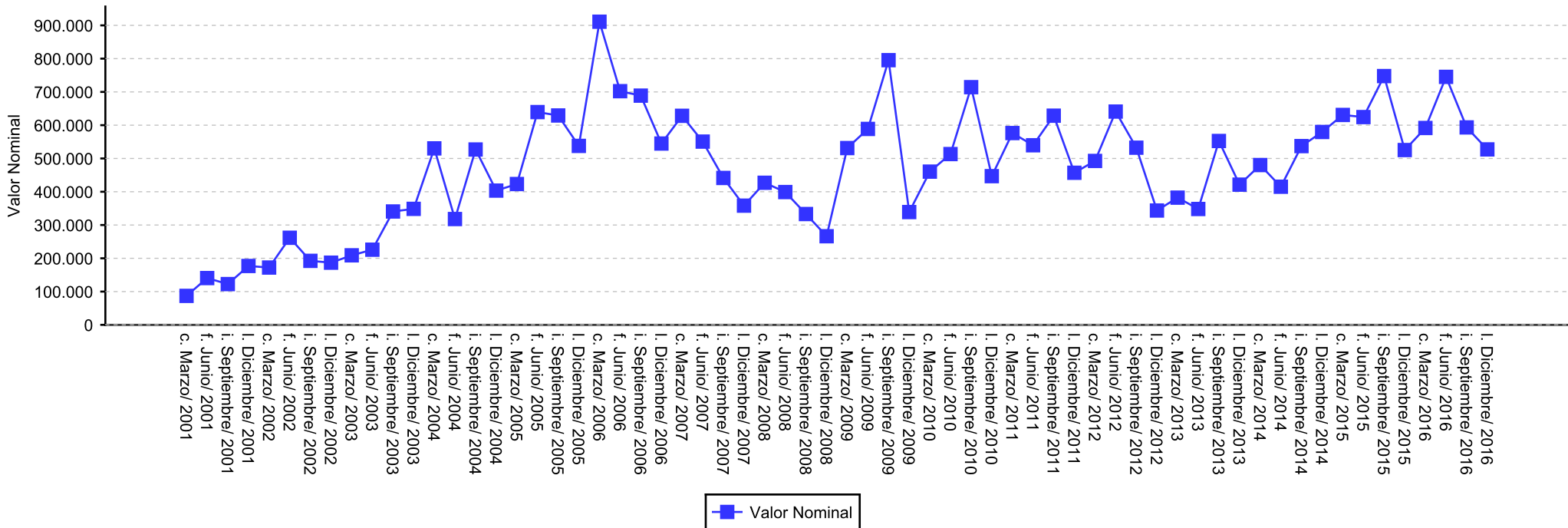



BANCO DE LA REPÚBLICA

SUBGERENCIA DE SISTEMAS DE PAGO Y OPERACIÓN BANCARIA

BOLETÍN SISTEMA DE PAGOS EN COLOMBIA - DICIEMBRE DE 2016

## 2.4 Distribución de valor y cantidad de operaciones realizadas en el DCV - Mercado Secundario

Valor nominal en miles de millones de pesos

	CONTRA PAGO 1/																LIBRE DE PAGO	
	REPO DTN (activos)		REPOS BANCO REPÚBLICA						REPO ENTRE TERCEROS /4		SIMULTÁNEAS				TOTAL		REPO ENTRE TERCEROS	
			BANCO REPÚBLICA		REVERSA		INTRADIA				Transacciones 2/ k)	DCV n)	MEC l)	SEN m)	Cantidad (a+c+e+g+i+k)	Valor (b+d+f+h+j+l+m+n)		
	Cantidad 2/ a)	Valor b)	Cantidad 2/ c)	Valor d)	Cantidad 2/ e)	Valor f)	Cantidad 2/ g)	Valor h)	Cantidad 2/ i)	Valor j)								
a. Enero	0	0	1.193	68.036	0	0	765	13.246	5	36	9.545	84	20.919	33.260	11.508	135.580	9	4
b. Febrero	0	0	1.358	82.052	0	0	827	11.600	3	40	10.262	116	24.565	28.755	12.450	147.129	7	2
c. Marzo	0	0	1.082	50.984	0	0	957	14.551	0	0	9.947	115	27.892	31.674	11.986	125.216	3	1
d. Abril	0	0	1.157	56.718	0	0	878	14.758	12	205	8.526	77	22.924	27.923	10.573	122.605	0	0
e. Mayo	0	0	2.097	135.773	0	0	875	12.115	12	124	9.009	132	25.290	20.600	11.993	194.035	0	0
f. Junio	0	0	2.380	164.391	0	0	910	14.863	7	95	9.171	355	25.064	22.669	12.468	227.436	0	0
g. Julio	0	0	3.685	258.964	0	0	961	15.354	1	5	9.455	143	24.544	30.712	14.102	329.722	0	0
h. Agosto	0	0	2.030	115.658	0	0	925	13.887	5	87	9.318	207	24.786	26.406	12.278	181.032	0	0
i. Septiembre	0	0	1.740	102.648	0	0	902	13.877	3	60	8.336	236	24.541	23.137	10.981	164.499	0	0
j. Octubre	0	0	1.934	116.595	0	0	828	11.850	0	0	9.017	229	26.171	36.282	11.779	191.127	0	0
k. Noviembre	0	0	1.498	84.751	0	0	786	11.444	16	240	5.158	290	17.672	25.830	7.458	140.226	0	0
l. Diciembre	0	0	1.325	67.372	0	0	926	12.420	12	124	4.164	671	14.920	24.287	6.427	119.795	0	0
<b>2012</b>	<b>0</b>	<b>0</b>	<b>21.479</b>	<b>1.303.942</b>	<b>0</b>	<b>0</b>	<b>10.540</b>	<b>159.965</b>	<b>76</b>	<b>1.016</b>	<b>101.908</b>	<b>2.655</b>	<b>279.288</b>	<b>331.535</b>	<b>134.003</b>	<b>2.078.402</b>	<b>19</b>	<b>7</b>

1) El valor corresponde a los recursos transados en la operación de liquidez

2) Cantidad de operaciones transadas

3) Los valores nominales denominados en Dólares y UVR fueron convertidos con la tasa del día de la transacción

4) Los Repos entre terceros y Simultáneas incluyen las operaciones de Registro



BANCO DE LA REPÚBLICA

SUBGERENCIA DE SISTEMAS DE PAGO Y OPERACIÓN BANCARIA

BOLETÍN SISTEMA DE PAGOS EN COLOMBIA - DICIEMBRE DE 2016

## 2.4 Distribución de valor y cantidad de operaciones realizadas en el DCV - Mercado Secundario

Valor nominal en miles de millones de pesos

	CONTRA PAGO 1/																LIBRE DE PAGO	
	REPO DTN (activos)		REPOS BANCO REPÚBLICA						REPO ENTRE TERCEROS /4		SIMULTÁNEAS				TOTAL		REPO ENTRE TERCEROS	
			BANCO REPÚBLICA		REVERSA		INTRADIA				Transacciones 2/ k)	DCV n)	MEC l)	SEN m)	Cantidad	Valor		
	Cantidad 2/ a)	Valor b)	Cantidad 2/ c)	Valor d)	Cantidad 2/ e)	Valor f)	Cantidad 2/ g)	Valor h)	Cantidad 2/ i)	Valor j)					(a+c+e+g+i+k)	(b+d+f+h+j+l+m+n)		
a. Enero	0	0	1.493	73.248	0	0	1.001	13.084	10	161	6.599	871	25.973	29.962	9.103	143.299	0	0
b. Febrero	0	0	1.494	72.191	0	0	845	12.062	1	20	7.298	950	30.832	23.232	9.638	139.287	0	0
c. Marzo	0	0	1.157	47.482	0	0	693	10.649	1	19	6.620	314	25.582	31.317	8.471	115.363	0	0
d. Abril	0	0	1.360	62.478	0	0	964	15.587	4	100	8.646	304	32.642	50.107	10.974	161.218	0	0
e. Mayo	0	0	1.433	66.139	0	0	872	11.560	9	163	7.815	392	32.894	44.675	10.129	155.822	0	0
f. Junio	0	0	1.031	38.696	0	0	881	10.987	13	234	6.757	2.175	26.071	38.277	8.682	116.440	0	0
g. Julio	0	0	1.661	87.013	0	0	1.038	12.530	28	365	7.700	4.292	28.895	43.636	10.427	176.731	0	0
h. Agosto	0	0	1.566	91.923	0	0	886	10.435	34	618	6.569	3.842	24.321	32.267	9.055	163.407	0	0
i. Septiembre	0	0	1.659	110.791	0	0	903	11.969	26	500	7.163	3.886	29.216	39.171	9.751	195.534	0	0
j. Octubre	0	0	2.174	164.150	0	0	832	13.026	17	312	7.152	623	28.084	37.000	10.175	243.193	0	0
k. Noviembre	0	0	1.159	63.277	0	0	820	11.748	7	78	5.978	91	23.093	34.598	7.964	132.885	0	0
l. Diciembre	0	0	1.241	71.510	0	0	796	10.908	29	406	5.113	146	19.932	27.434	7.179	130.336	0	0
<b>2013</b>	<b>0</b>	<b>0</b>	<b>17.428</b>	<b>948.898</b>	<b>0</b>	<b>0</b>	<b>10.531</b>	<b>144.545</b>	<b>179</b>	<b>2.976</b>	<b>83.410</b>	<b>17.886</b>	<b>327.535</b>	<b>431.676</b>	<b>111.548</b>	<b>1.873.515</b>	<b>0</b>	<b>0</b>

1) El valor corresponde a los recursos transados en la operación de liquidez

2) Cantidad de operaciones transadas

3) Los valores nominales denominados en Dólares y UVR fueron convertidos con la tasa del día de la transacción

4) Los Repos entre terceros y Simultáneas incluyen las operaciones de Registro



BANCO DE LA REPÚBLICA

SUBGERENCIA DE SISTEMAS DE PAGO Y OPERACIÓN BANCARIA

BOLETÍN SISTEMA DE PAGOS EN COLOMBIA - DICIEMBRE DE 2016

## 2.4 Distribución de valor y cantidad de operaciones realizadas en el DCV - Mercado Secundario

Valor nominal en miles de millones de pesos

	CONTRA PAGO 1/																LIBRE DE PAGO	
	REPO DTN (activos)		REPOS BANCO REPÚBLICA						REPO ENTRE TERCEROS /4		SIMULTÁNEAS				TOTAL		REPO ENTRE TERCEROS	
			BANCO REPÚBLICA		REVERSA		INTRADIA				Transacciones 2/ k)	DCV n)	MEC l)	SEN m)	Cantidad (a+c+e+g+i+k)	Valor (b+d+f+h+j+l+m+n)		
	Cantidad 2/ a)	Valor b)	Cantidad 2/ c)	Valor d)	Cantidad 2/ e)	Valor f)	Cantidad 2/ g)	Valor h)	Cantidad 2/ i)	Valor j)								
a. Enero	0	0	1.020	48.255	0	0	876	13.284	9	177	5.949	104	21.017	37.432	7.854	120.270	0	0
b. Febrero	0	0	1.024	49.598	0	0	766	12.225	0	0	6.183	19	18.846	49.380	7.973	130.067	0	0
c. Marzo	0	0	1.043	45.468	0	0	894	11.553	1	19	8.318	312	26.993	73.366	10.256	157.712	0	0
d. Abril	0	0	1.637	93.461	0	0	921	12.895	2	50	7.310	430	18.958	51.533	9.870	177.328	0	0
e. Mayo	0	0	1.367	74.116	0	0	1.085	13.974	1	10	8.524	1.729	23.005	56.229	10.977	169.062	0	0
f. Junio	0	0	1.028	50.366	0	0	925	13.414	8	140	6.764	592	18.177	49.061	8.725	131.752	0	0
g. Julio	0	0	873	36.568	0	0	1.058	18.097	5	80	8.879	1.228	28.701	68.524	10.815	153.197	0	0
h. Agosto	0	0	763	36.831	0	0	976	14.043	20	429	7.743	2.132	22.913	63.223	9.502	139.572	0	0
i. Septiembre	0	0	1.279	75.429	0	0	1.055	17.342	23	370	8.232	120	24.577	59.582	10.589	177.420	0	0
j. Octubre	0	0	1.565	106.931	0	0	1.013	15.420	26	433	7.500	74	21.420	52.525	10.104	196.802	0	0
k. Noviembre	0	0	1.117	87.504	0	0	882	14.983	18	304	6.536	232	24.418	49.906	8.553	177.345	0	0
l. Diciembre	0	0	1.303	120.408	0	0	1.120	19.812	20	315	6.059	98	24.840	44.896	8.502	210.369	0	0
<b>2014</b>	<b>0</b>	<b>0</b>	<b>14.019</b>	<b>824.935</b>	<b>0</b>	<b>0</b>	<b>11.571</b>	<b>177.042</b>	<b>133</b>	<b>2.327</b>	<b>87.997</b>	<b>7.070</b>	<b>273.865</b>	<b>655.657</b>	<b>113.720</b>	<b>1.940.896</b>	<b>0</b>	<b>0</b>

1) El valor corresponde a los recursos transados en la operación de liquidez

2) Cantidad de operaciones transadas

3) Los valores nominales denominados en Dólares y UVR fueron convertidos con la tasa del día de la transacción

4) Los Repos entre terceros y Simultáneas incluyen las operaciones de Registro



BANCO DE LA REPÚBLICA

SUBGERENCIA DE SISTEMAS DE PAGO Y OPERACIÓN BANCARIA

BOLETÍN SISTEMA DE PAGOS EN COLOMBIA - DICIEMBRE DE 2016

## 2.4 Distribución de valor y cantidad de operaciones realizadas en el DCV - Mercado Secundario

Valor nominal en miles de millones de pesos

	CONTRA PAGO 1/																LIBRE DE PAGO	
	REPO DTN (activos)		REPOS BANCO REPÚBLICA						REPO ENTRE TERCEROS /4		SIMULTÁNEAS				TOTAL		REPO ENTRE TERCEROS	
			BANCO REPÚBLICA		REVERSA		INTRADIA				Transacciones 2/ k)	DCV n)	MEC l)	SEN m)	Cantidad (a+c+e+g+i+k)	Valor (b+d+f+h+j+l+m+n)		
	Cantidad 2/ a)	Valor b)	Cantidad 2/ c)	Valor d)	Cantidad 2/ e)	Valor f)	Cantidad 2/ g)	Valor h)	Cantidad 2/ i)	Valor j)								
a. Enero	0	0	1.822	178.088	0	0	859	15.559	20	367	6.310	26	20.621	51.236	9.011	265.897	0	0
b. Febrero	0	0	1.544	144.187	0	0	898	15.660	20	298	7.779	34	27.063	64.538	10.241	251.779	0	0
c. Marzo	0	0	972	104.582	0	0	939	17.574	21	291	8.641	93	22.198	86.314	10.573	231.053	0	0
d. Abril	0	0	1.334	163.474	0	0	861	18.259	20	242	7.527	95	17.342	74.346	9.742	273.758	0	0
e. Mayo	0	0	1.060	109.680	0	0	829	19.351	19	341	7.655	75	19.052	71.495	9.563	219.995	0	0
f. Junio	0	0	994	104.775	0	0	1.070	17.748	19	330	8.288	51	20.811	85.895	10.371	229.611	0	0
g. Julio	0	0	1.534	162.157	0	0	1.116	17.429	22	464	8.047	42	18.156	76.945	10.719	275.194	0	0
h. Agosto	0	0	1.132	133.452	0	0	861	16.691	18	431	7.839	32	19.141	81.101	9.850	250.848	0	0
i. Septiembre	0	0	1.292	130.403	0	0	989	21.678	25	594	9.449	63	21.279	105.976	11.755	279.992	0	0
j. Octubre	0	0	1.145	105.084	0	0	906	19.638	21	1.164	7.717	18	20.293	73.819	9.789	220.015	0	0
k. Noviembre	0	0	501	48.836	0	0	776	16.714	19	1.437	8.847	50	28.331	97.493	10.143	192.862	0	0
l. Diciembre	0	0	831	89.570	0	0	826	16.462	21	955	6.938	0	22.605	77.410	8.616	207.003	0	0
<b>2015</b>	<b>0</b>	<b>0</b>	<b>14.161</b>	<b>1.474.288</b>	<b>0</b>	<b>0</b>	<b>10.930</b>	<b>212.763</b>	<b>245</b>	<b>6.914</b>	<b>95.037</b>	<b>579</b>	<b>256.892</b>	<b>946.568</b>	<b>120.373</b>	<b>2.898.007</b>	<b>0</b>	<b>0</b>

1) El valor corresponde a los recursos transados en la operación de liquidez

2) Cantidad de operaciones transadas

3) Los valores nominales denominados en Dólares y UVR fueron convertidos con la tasa del día de la transacción

4) Los Repos entre terceros y Simultáneas incluyen las operaciones de Registro



BANCO DE LA REPÚBLICA

SUBGERENCIA DE SISTEMAS DE PAGO Y OPERACIÓN BANCARIA

BOLETÍN SISTEMA DE PAGOS EN COLOMBIA - DICIEMBRE DE 2016

## 2.4 Distribución de valor y cantidad de operaciones realizadas en el DCV - Mercado Secundario

Valor nominal en miles de millones de pesos

	CONTRA PAGO 1/																LIBRE DE PAGO	
	REPO DTN (activos)		REPOS BANCO REPÚBLICA						REPO ENTRE TERCEROS /4		SIMULTÁNEAS				TOTAL		REPO ENTRE TERCEROS	
	Cantidad 2/ a)	Valor b)	BANCO REPÚBLICA		REVERSA		INTRADIA		Cantidad 2/ i)	Valor j)	Transacciones 2/ k)	DCV n)	MEC l)	SEN m)	Cantidad (a+c+e+g+i+k)	Valor (b+d+f+h+j+l+m+n)	Cantidad 2/	Valor Nominal 3/
			Cantidad 2/ c)	Valor d)	Cantidad 2/ e)	Valor f)	Cantidad 2/ g)	Valor h)										
a. Enero	0	0	999	100.673	0	0	738	16.988	19	578	6.200	0	22.692	63.770	7.956	204.700	0	0
b. Febrero	0	0	1.245	97.277	0	0	927	17.809	21	752	7.006	0	25.272	77.500	9.199	218.610	0	0
c. Marzo	0	0	826	86.772	0	0	875	14.925	20	842	6.513	0	21.970	82.486	8.234	206.995	0	0
d. Abril	0	0	805	80.790	0	0	885	16.967	21	821	7.079	0	25.032	96.599	8.790	220.209	0	0
e. Mayo	0	0	786	76.801	0	0	908	17.816	20	683	6.624	0	21.546	91.138	8.338	207.985	0	0
f. Junio	0	0	1.245	128.224	0	0	931	18.684	21	711	7.488	5	27.940	97.634	9.685	273.197	0	0
g. Julio	0	0	680	63.276	0	0	876	14.049	19	705	6.740	0	34.361	88.823	8.315	201.214	0	0
h. Agosto	0	0	1.179	116.100	0	0	1.009	18.377	22	318	6.139	0	24.564	60.573	8.349	219.932	0	0
i. Septiembre	0	0	1.043	111.350	0	0	922	20.041	22	350	5.790	0	20.348	62.132	7.777	214.221	0	0
j. Octubre	0	0	799	95.622	0	0	792	15.225	20	303	6.514	0	25.919	60.284	8.125	197.353	0	0
k. Noviembre	0	0	826	83.577	0	0	841	16.143	20	312	8.015	0	35.698	68.195	9.702	203.925	0	0
l. Diciembre	0	0	935	97.972	0	0	1.031	18.507	20	370	6.018	0	24.022	64.019	8.004	204.889	0	0
<b>2016</b>	<b>0</b>	<b>0</b>	<b>11.368</b>	<b>1.138.434</b>	<b>0</b>	<b>0</b>	<b>10.735</b>	<b>205.531</b>	<b>245</b>	<b>6.745</b>	<b>80.126</b>	<b>5</b>	<b>309.364</b>	<b>913.153</b>	<b>102.474</b>	<b>2.573.230</b>	<b>0</b>	<b>0</b>

1) El valor corresponde a los recursos transados en la operación de liquidez

2) Cantidad de operaciones transadas

3) Los valores nominales denominados en Dólares y UVR fueron convertidos con la tasa del día de la transacción

4) Los Repos entre terceros y Simultáneas incluyen las operaciones de Registro



BANCO DE LA REPÚBLICA

SUBGERENCIA DE SISTEMAS DE PAGO Y OPERACIÓN BANCARIA

BOLETÍN SISTEMA DE PAGOS EN COLOMBIA - DICIEMBRE DE 2016

## 2.5 Distribución histórica de valor y cantidad de operaciones realizadas en el DCV - Mercado Primario

Valor nominal en miles de millones de pesos

	COLOCACIONES 1/					AMORTIZACIONES										
	Transacciones 2/	Denominados en			Valor Nominal Total en Pesos	Transacciones 2/	Capital			Valor Pagado (a)	Rendimientos			Valor Pagado (b)	Valor Total Pagado (a + b)	
		Pesos	Dólares	UVR			Pesos	Dólares	UVR		Pesos	Dólares	UVR			
a. Enero	791	5.116	0	461	5.577	768	3.292	0	682	3.973	3.080	154	0	43	198	4.171
b. Febrero	443	1.949	0	439	2.388	470	949	0	61	1.009	1.465	94	0	1.195	1.289	2.299
c. Marzo	387	1.690	0	365	2.055	446	1.797	0	61	1.858	1.384	82	0	337	420	2.277
d. Abril	710	3.565	0	735	4.300	683	4.591	0	65	4.656	2.627	755	0	0	755	5.411
e. Mayo	335	2.121	0	0	2.121	315	669	0	0	669	2.244	1.072	0	343	1.414	2.083
f. Junio	472	2.342	0	411	2.754	431	2.397	0	63	2.460	2.218	1.108	0	0	1.108	3.568
g. Julio	688	3.581	0	935	4.516	559	2.724	0	64	2.788	2.738	2.651	0	0	2.651	5.439
h. Agosto	425	2.626	0	659	3.285	567	5.501	0	65	5.566	1.503	981	0	0	981	6.548
i. Septiembre	238	805	0	614	1.418	347	647	0	64	711	1.153	801	0	0	801	1.512
j. Octubre	483	1.722	0	130	1.852	597	1.347	0	63	1.410	3.362	2.537	0	0	2.537	3.947
k. Noviembre	236	1.788	0	0	1.788	261	172	0	63	235	1.185	588	0	0	588	823
l. Diciembre	194	979	0	0	979	410	2.501	0	0	2.501	775	0	0	0	0	2.501
2012	5.402	28.284	0	4.749	33.033	5.854	26.587	0	1.251	27.836	23.734	10.823	0	1.918	12.742	40.579

1) Incluye las expediciones de títulos bajo las diferentes modalidades de colocación (forzosa, convenidas, subasta, ventanilla, manejo de deuda, sentencias)

2) Cantidad de títulos expedidos/colocados o cantidad de títulos con vencimientos de capital o rendimientos





BANCO DE LA REPÚBLICA

SUBGERENCIA DE SISTEMAS DE PAGO Y OPERACIÓN BANCARIA

BOLETÍN SISTEMA DE PAGOS EN COLOMBIA - DICIEMBRE DE 2016

## 2.5 Distribución histórica de valor y cantidad de operaciones realizadas en el DCV - Mercado Primario

Valor nominal en miles de millones de pesos

	COLOCACIONES 1/					AMORTIZACIONES										
	Transacciones 2/	Denominados en			Valor Nominal Total en Pesos	Transacciones 2/	Capital			Valor Pagado (a)	Rendimientos				Valor Total Pagado (a + b)	
		Pesos	Dólares	UVR			Pesos	Dólares	UVR		Transacciones 2/	Denominados en				Valor Pagado (b)
												Pesos	Dólares	UVR		
a. Enero	670	6.174	0	71	6.246	541	1.990	0	64	2.055	2.366	68	0	0	68	2.123
b. Febrero	413	4.126	0	862	4.988	334	708	0	899	1.607	1.201	40	0	1.297	1.337	2.944
c. Marzo	476	3.690	0	487	4.177	368	721	0	5.771	6.492	1.095	83	0	400	483	6.974
d. Abril	945	8.211	0	535	8.745	587	6.648	0	62	6.710	2.393	571	0	0	571	7.281
e. Mayo	514	1.827	0	545	2.372	347	1.549	0	62	1.610	1.904	1.531	0	285	1.815	3.426
f. Junio	348	1.681	0	587	2.268	262	1.788	0	61	1.849	2.156	1.428	0	0	1.428	3.277
g. Julio	841	6.127	0	664	6.791	440	2.454	0	62	2.515	2.535	2.658	0	0	2.658	5.173
h. Agosto	580	3.906	0	537	4.443	227	814	0	63	877	1.044	583	0	0	583	1.460
i. Septiembre	566	3.243	0	1.073	4.317	231	41	0	64	104	1.086	822	0	0	822	926
j. Octubre	961	4.712	0	1.020	5.732	454	1.697	0	70	1.767	2.365	2.541	0	0	2.541	4.308
k. Noviembre	284	2.334	0	21	2.354	340	5.251	0	65	5.316	1.509	1.137	0	0	1.137	6.453
l. Diciembre	107	1.004	0	42	1.046	244	10	0	66	76	603	12	0	0	12	88
2013	6.705	47.035	0	6.444	53.479	4.375	23.671	0	7.309	30.978	20.257	11.474	0	1.982	13.455	44.433

1) Incluye las expediciones de títulos bajo las diferentes modalidades de colocación (forzosa, convenidas, subasta, ventanilla, manejo de deuda, sentencias)

2) Cantidad de títulos expedidos/colocados o cantidad de títulos con vencimientos de capital o rendimientos

Fuente: Estadística y Desarrollo - Departamento de Fiduciaria y Valores



BANCO DE LA REPÚBLICA

SUBGERENCIA DE SISTEMAS DE PAGO Y OPERACIÓN BANCARIA

BOLETÍN SISTEMA DE PAGOS EN COLOMBIA - DICIEMBRE DE 2016

## 2.5 Distribución histórica de valor y cantidad de operaciones realizadas en el DCV - Mercado Primario

Valor nominal en miles de millones de pesos

	COLOCACIONES 1/					AMORTIZACIONES										
	Transacciones 2/	Denominados en			Valor Nominal Total en Pesos	Transacciones 2/	Capital			Valor Pagado (a)	Rendimientos				Valor Total Pagado (a + b)	
		Pesos	Dólares	UVR			Pesos	Dólares	UVR		Transacciones 2/	Denominados en				Valor Pagado (b)
												Pesos	Dólares	UVR		
a. Enero	722	6.144	0	1.117	7.261	600	3.683	0	61	3.744	1.917	95	0	0	95	3.838
b. Febrero	447	1.246	0	1.011	2.257	211	124	0	64	188	926	1	0	1.323	1.323	1.511
c. Marzo	532	4.128	0	2.518	6.646	204	1.337	0	99	1.436	686	1	0	280	281	1.717
d. Abril	764	6.201	0	1.894	8.095	399	2.293	0	65	2.359	2.021	614	0	67	681	3.040
e. Mayo	585	3.013	0	706	3.719	425	10.369	0	66	10.435	1.796	1.781	0	351	2.132	12.567
f. Junio	472	2.656	0	1.332	3.988	193	14	0	1.330	1.344	1.702	1.518	0	0	1.518	2.862
g. Julio	811	4.834	0	1.214	6.048	639	6.213	0	68	6.282	2.091	3.185	0	0	3.185	9.466
h. Agosto	512	4.282	0	1.439	5.721	240	1.571	0	69	1.640	710	549	0	0	549	2.189
i. Septiembre	388	3.308	0	689	3.998	382	6.280	0	71	6.351	1.504	1.430	0	0	1.430	7.782
j. Octubre	673	9.428	0	2.532	11.961	483	5.564	0	3.474	9.038	2.224	1.923	0	0	1.923	10.961
k. Noviembre	248	2.165	0	47	2.211	264	1.941	0	73	2.014	1.100	769	0	0	769	2.783
l. Diciembre	95	368	0	102	470	171	1	0	74	75	327	0	0	0	0	76
2014	6.249	47.773	0	14.601	62.375	4.211	39.390	0	5.514	44.906	17.004	11.866	0	2.021	13.886	58.792

1) Incluye las expediciones de títulos bajo las diferentes modalidades de colocación (forzosa, convenidas, subasta, ventanilla, manejo de deuda, sentencias)

2) Cantidad de títulos expedidos/colocados o cantidad de títulos con vencimientos de capital o rendimientos



BANCO DE LA REPÚBLICA

SUBGERENCIA DE SISTEMAS DE PAGO Y OPERACIÓN BANCARIA

BOLETÍN SISTEMA DE PAGOS EN COLOMBIA - DICIEMBRE DE 2016

## 2.5 Distribución histórica de valor y cantidad de operaciones realizadas en el DCV - Mercado Primario

Valor nominal en miles de millones de pesos

	COLOCACIONES 1/					AMORTIZACIONES										
	Transacciones 2/	Denominados en			Valor Nominal Total en Pesos	Transacciones 2/	Capital			Valor Pagado (a)	Rendimientos			Valor Pagado (b)	Valor Total Pagado (a + b)	
		Pesos	Dólares	UVR			Pesos	Dólares	UVR		Pesos	Dólares	UVR			
a. Enero	687	4.531	0	1.091	5.623	405	2.093	0	77	2.170	1.044	24	0	0	24	2.194
b. Febrero	493	2.361	0	1.006	3.367	302	292	0	6.248	6.540	859	3	0	1.045	1.048	7.588
c. Marzo	516	2.581	0	936	3.517	184	64	0	76	140	726	0	0	527	527	668
d. Abril	621	5.549	0	719	6.268	420	2.444	0	79	2.523	2.012	856	0	202	1.057	3.580
e. Mayo	382	1.941	0	749	2.690	205	98	0	80	178	1.117	836	0	521	1.357	1.535
f. Junio	469	1.547	0	892	2.440	233	128	0	82	210	1.637	1.517	0	0	1.517	1.727
g. Julio	713	3.808	0	1.186	4.994	393	6.814	0	83	6.897	2.895	4.861	0	0	4.861	11.759
h. Agosto	334	1.757	0	1.209	2.967	159	692	0	85	777	725	788	0	0	788	1.566
i. Septiembre	390	1.528	0	1.882	3.410	169	1.079	0	85	1.165	1.193	1.506	0	0	1.506	2.671
j. Octubre	314	1.808	0	348	2.156	539	12.808	0	89	12.896	1.777	1.793	0	0	1.793	14.689
k. Noviembre	174	1.232	0	1.497	2.730	258	4.225	0	92	4.317	932	676	0	0	676	4.992
l. Diciembre	141	1.385	0	494	1.879	181	1.853	0	95	1.948	333	66	0	0	66	2.014
2015	5.234	30.028	0	12.009	42.041	3.448	32.590	0	7.171	39.761	15.250	12.926	0	2.295	15.220	54.983

1) Incluye las expediciones de títulos bajo las diferentes modalidades de colocación (forzosa, convenidas, subasta, ventanilla, manejo de deuda, sentencias)

2) Cantidad de títulos expedidos/colocados o cantidad de títulos con vencimientos de capital o rendimientos



BANCO DE LA REPÚBLICA

SUBGERENCIA DE SISTEMAS DE PAGO Y OPERACIÓN BANCARIA

BOLETÍN SISTEMA DE PAGOS EN COLOMBIA - DICIEMBRE DE 2016

## 2.5 Distribución histórica de valor y cantidad de operaciones realizadas en el DCV - Mercado Primario

Valor nominal en miles de millones de pesos

	COLOCACIONES 1/					AMORTIZACIONES										
	Transacciones 2/	Denominados en			Valor Nominal Total en Pesos	Transacciones 2/	Capital			Valor Pagado (a)	Rendimientos				Valor Total Pagado (a + b)	
		Pesos	Dólares	UVR			Pesos	Dólares	UVR		Transacciones 2/	Pesos	Dólares	UVR		Valor Pagado (b)
a. Enero	693	3.894	0	1.467	5.362	347	1.753	0	97	1.850	868	106	0	0	106	1.956
b. Febrero	548	4.117	0	2.374	6.491	129	2.099	0	0	2.099	663	94	0	656	750	2.848
c. Marzo	421	4.476	0	1.323	5.799	69	1.283	0	0	1.283	610	60	0	673	732	2.015
d. Abril	524	5.650	0	1.125	6.775	290	2.315	0	0	2.315	1.633	916	0	372	1.288	3.603
e. Mayo	553	6.715	0	964	7.679	89	554	0	3.242	3.796	1.381	1.077	0	813	1.890	5.686
f. Junio	530	5.287	0	1.296	6.583	209	10.974	0	0	10.974	742	847	0	0	847	11.821
g. Julio	650	5.003	0	979	5.983	221	5.270	0	0	5.270	2.136	5.234	0	0	5.234	10.505
h. Agosto	514	3.761	0	782	4.543	95	500	0	0	500	1.060	1.493	0	0	1.493	1.993
i. Septiembre	385	3.274	0	1.267	4.541	92	1.517	0	0	1.517	1.186	2.216	0	0	2.216	3.733
j. Octubre	451	3.388	0	342	3.729	210	1.400	0	0	1.400	1.362	1.211	0	0	1.211	2.611
k. Noviembre	184	2.887	0	648	3.535	65	353	0	250	603	730	570	0	0	570	1.174
l. Diciembre	129	1.301	0	481	1.782	100	2.920	0	388	3.308	190	52	0	0	52	3.360
2016	5.582	49.753	0	13.048	62.802	1.916	30.938	0	3.977	34.915	12.561	13.876	0	2.514	16.389	51.305

1) Incluye las expediciones de títulos bajo las diferentes modalidades de colocación (forzosa, convenidas, subasta, ventanilla, manejo de deuda, sentencias)

2) Cantidad de títulos expedidos/colocados o cantidad de títulos con vencimientos de capital o rendimientos



BANCO DE LA REPÚBLICA

SUBGERENCIA DE SISTEMAS DE PAGO Y OPERACIÓN BANCARIA

BOLETÍN SISTEMA DE PAGOS EN COLOMBIA - DICIEMBRE DE 2016

## 2.6 Distribución Histórica de Valor y Cantidad de Operaciones Realizadas en el DCV - Mercado Secundario

Valor en miles de millones

	Entrega contra pago 1/						Libre de pago								
	Transacciones 2/ a	Denominados en			Valor Nominal Total en Pesos 3/ e=b+c+d	Valor Compra - Venta f	Transacciones 2/ g	Denominados en			Valor Nominal Total en Pesos k = h+i+j	Transacciones entre depósitos	Traslados entre depósitos l	Total Transacciones a + g	Total e + k + l
		Pesos b	Dólares c	UVR d				Pesos h	Dólares i	UVR j					
a. Enero	52.466	180.785	0	6.980	187.765	211.360	15.461	60.370	0	5.497	65.867	57	79	67.927	253.712
b. Febrero	49.269	158.214	0	6.723	164.936	189.666	20.901	56.293	0	8.152	64.445	85	174	70.170	229.555
c. Marzo	53.153	180.375	0	4.440	184.815	211.648	22.738	64.978	0	5.422	70.400	78	410	75.891	255.624
d. Abril	39.795	131.199	0	5.130	136.329	159.089	19.666	59.982	0	7.586	67.568	60	559	59.461	204.456
e. Mayo	39.719	124.032	0	3.133	127.165	147.269	17.794	75.774	0	8.824	84.597	41	161	57.513	211.924
f. Junio	39.811	130.693	0	4.454	135.148	154.980	17.967	79.270	0	7.857	87.127	77	172	57.778	222.446
g. Julio	41.239	134.553	0	4.535	139.088	161.366	19.226	114.603	0	9.051	123.654	76	118	60.465	262.859
h. Agosto	42.279	131.654	0	5.787	137.441	159.808	19.159	92.521	0	13.317	105.838	46	90	61.438	243.369
i. Septiembre	44.628	137.436	0	6.644	144.080	168.157	17.657	72.100	0	10.678	82.777	72	266	62.285	227.123
j. Octubre	52.945	157.770	0	8.152	165.922	198.333	25.288	84.336	0	13.209	97.545	63	161	78.233	263.629
k. Noviembre	21.859	68.573	0	2.372	70.946	83.200	20.641	84.660	0	14.545	99.206	37	232	42.500	170.384
l. Diciembre	17.825	60.023	0	2.312	62.336	74.102	11.894	59.741	0	8.030	67.770	51	146	29.719	130.251
2012	494.988	1.595.307	0	60.662	1.655.971	1.918.978	228.392	904.628	0	112.168	1.016.794	743	2.568	723.380	2.675.332

1) Cantidad de compras - ventas registradas en el sistema, se toma sólo una parte (comprador)

2) El valor de los títulos diferentes a pesos es convertido con la tasa del día de la operación de compra-venta



BANCO DE LA REPÚBLICA

SUBGERENCIA DE SISTEMAS DE PAGO Y OPERACIÓN BANCARIA

BOLETÍN SISTEMA DE PAGOS EN COLOMBIA - DICIEMBRE DE 2016

## 2.6 Distribución Histórica de Valor y Cantidad de Operaciones Realizadas en el DCV - Mercado Secundario

Valor en miles de millones

	Entrega contra pago 1/						Libre de pago								
	Transacciones 2/ a	Denominados en			Valor Nominal Total en Pesos 3/ e=b+c+d	Valor Compra - Venta f	Transacciones 2/ g	Denominados en			Valor Nominal Total en Pesos k = h+i+j	Transacciones entre depósitos	Traslados entre depósitos l	Total Transacciones a + g	Total e + k + l
		Pesos b	Dólares c	UVR d				Pesos h	Dólares i	UVR j					
a. Enero	38.307	126.625	0	6.748	133.373	163.117	13.889	75.235	0	9.618	84.854	158	320	52.196	218.547
b. Febrero	39.976	130.838	0	6.530	137.368	167.517	13.190	54.709	0	7.244	61.953	85	316	53.166	199.637
c. Marzo	34.544	108.833	0	7.538	116.372	141.987	14.741	53.540	0	5.391	58.931	53	380	49.285	175.683
d. Abril	39.196	115.073	0	4.905	119.978	148.635	19.014	73.404	0	4.713	78.117	82	308	58.210	198.403
e. Mayo	31.963	90.761	0	4.344	95.105	115.429	16.741	63.070	0	4.397	67.467	30	54	48.704	162.627
f. Junio	24.901	64.015	0	4.715	68.731	77.450	14.789	53.739	0	3.743	57.482	37	92	39.690	126.305
g. Julio	26.507	61.931	0	4.561	66.492	75.190	15.677	66.291	0	9.653	75.944	42	57	42.184	142.494
h. Agosto	26.589	58.732	0	4.424	63.156	69.666	14.072	69.001	0	7.849	76.851	50	161	40.661	140.167
i. Septiembre	36.100	83.402	0	5.975	89.376	98.015	13.129	77.058	0	10.195	87.252	75	271	49.229	176.900
j. Octubre	40.574	94.214	0	7.397	101.610	112.549	14.079	102.486	0	9.470	111.957	59	205	54.653	213.772
k. Noviembre	35.756	91.530	0	4.488	96.017	106.465	9.873	63.016	0	5.729	68.745	48	281	45.629	165.043
l. Diciembre	32.726	93.013	0	15.065	108.078	117.403	10.008	55.447	0	4.567	60.015	37	125	42.734	168.218
2013	407.139	1.118.967	0	76.690	1.195.656	1.393.423	169.202	806.996	0	82.569	889.568	756	2.570	576.341	2.087.796

1) Cantidad de compras - ventas registradas en el sistema, se toma sólo una parte (comprador)

2) El valor de los títulos diferentes a pesos es convertido con la tasa del día de la operación de compra-venta



BANCO DE LA REPÚBLICA

SUBGERENCIA DE SISTEMAS DE PAGO Y OPERACIÓN BANCARIA

BOLETÍN SISTEMA DE PAGOS EN COLOMBIA - DICIEMBRE DE 2016

## 2.6 Distribución Histórica de Valor y Cantidad de Operaciones Realizadas en el DCV - Mercado Secundario

Valor en miles de millones

	Entrega contra pago 1/						Libre de pago								
	Transacciones 2/ a	Denominados en			Valor Nominal Total en Pesos 3/ e=b+c+d	Valor Compra - Venta f	Transacciones 2/ g	Denominados en			Valor Nominal Total en Pesos k = h+i+j	Transacciones entre depósitos	Traslados entre depósitos l	Total Transacciones a + g	Total e + k + l
		Pesos b	Dólares c	UVR d				Pesos h	Dólares i	UVR j					
a. Enero	39.176	113.126	0	13.073	126.199	139.375	10.939	60.094	0	11.704	71.798	62	457	50.115	198.454
b. Febrero	39.934	97.071	0	13.841	110.912	122.052	8.926	55.038	0	4.769	59.807	16	45	48.860	170.764
c. Marzo	46.351	108.888	0	19.884	128.772	142.266	10.617	44.076	0	7.224	51.300	30	60	56.968	180.132
d. Abril	44.341	103.824	0	22.038	125.862	141.886	8.607	71.954	0	14.019	85.973	25	82	52.948	211.918
e. Mayo	54.608	150.204	0	18.346	168.549	188.796	10.730	68.657	0	9.747	78.405	24	110	65.338	247.064
f. Junio	33.261	83.712	0	15.120	98.833	110.384	7.980	52.223	0	12.485	64.708	19	52	41.241	163.592
g. Julio	46.620	132.219	0	19.429	151.648	166.628	11.766	48.605	0	8.126	56.731	20	140	58.386	208.518
h. Agosto	40.193	103.073	0	18.344	121.416	132.971	7.533	46.098	0	6.377	52.475	17	47	47.726	173.938
i. Septiembre	44.067	106.815	0	14.582	121.397	133.677	8.551	66.928	0	7.352	74.280	21	61	52.618	195.737
j. Octubre	43.180	113.007	0	11.446	124.453	136.693	9.129	90.999	0	12.942	103.940	6	17	52.309	228.411
k. Noviembre	34.570	92.528	0	8.873	101.401	112.897	6.457	70.317	0	6.730	77.046	7	11	41.027	178.458
l. Diciembre	23.622	64.750	0	5.918	70.668	78.413	6.131	95.706	0	8.125	103.830	36	123	29.753	174.622
2014	489.923	1.269.217	0	180.894	1.450.110	1.606.038	107.366	770.695	0	109.600	880.293	283	1.205	597.289	2.331.608

1) Cantidad de compras - ventas registradas en el sistema, se toma sólo una parte (comprador)

2) El valor de los títulos diferentes a pesos es convertido con la tasa del día de la operación de compra-venta



BANCO DE LA REPÚBLICA

SUBGERENCIA DE SISTEMAS DE PAGO Y OPERACIÓN BANCARIA

BOLETÍN SISTEMA DE PAGOS EN COLOMBIA - DICIEMBRE DE 2016

## 2.6 Distribución Histórica de Valor y Cantidad de Operaciones Realizadas en el DCV - Mercado Secundario

Valor en miles de millones

	Entrega contra pago 1/						Libre de pago								
	Transacciones 2/ a	Denominados en			Valor Nominal Total en Pesos 3/ e=b+c+d	Valor Compra - Venta f	Transacciones 2/ g	Denominados en			Valor Nominal Total en Pesos k = h+i+j	Transacciones entre depósitos	Traslados entre depósitos l	Total Transacciones a + g	Total e + k + l
		Pesos b	Dólares c	UVR d				Pesos h	Dólares i	UVR j					
a. Enero	34.654	95.334	0	10.435	105.769	118.104	4.105	103.228	0	9.101	112.329	28	34	38.759	218.132
b. Febrero	47.814	127.598	0	14.838	142.436	159.533	3.773	95.449	0	10.884	106.332	18	28	51.587	248.796
c. Marzo	38.845	104.775	0	10.644	115.419	129.286	3.246	74.983	0	8.106	83.089	15	47	42.091	198.555
d. Abril	37.947	107.155	0	10.435	117.589	132.570	4.203	109.235	0	12.900	122.135	9	20	42.150	239.744
e. Mayo	36.289	115.673	0	8.717	124.390	139.849	3.262	84.359	0	15.816	100.175	17	54	39.551	224.619
f. Junio	28.367	86.601	0	8.504	95.105	106.613	3.055	80.958	0	15.615	96.572	13	43	31.422	191.721
g. Julio	25.771	65.289	0	11.201	76.490	85.074	3.992	116.716	0	22.702	139.418	22	18	29.763	215.926
h. Agosto	28.164	62.018	0	14.392	76.410	82.735	3.782	78.158	0	15.286	93.444	17	72	31.946	169.925
i. Septiembre	34.285	73.398	0	7.749	81.147	87.044	3.614	100.751	0	19.742	120.493	17	41	37.899	201.681
j. Octubre	28.387	62.383	0	5.778	68.161	73.530	3.393	105.292	0	20.274	125.565	13	31	31.780	193.757
k. Noviembre	22.734	47.296	0	7.542	54.838	58.219	2.390	50.171	0	10.818	60.990	14	40	25.124	115.867
l. Diciembre	13.719	33.342	0	3.731	37.074	38.783	2.593	73.352	0	9.080	82.432	3	4	16.312	119.510
2015	376.976	980.862	0	113.966	1.094.828	1.211.340	41.408	1.072.652	0	170.324	1.242.974	186	432	418.384	2.338.233

1) Cantidad de compras - ventas registradas en el sistema, se toma sólo una parte (comprador)

2) El valor de los títulos diferentes a pesos es convertido con la tasa del día de la operación de compra-venta





BANCO DE LA REPÚBLICA

SUBGERENCIA DE SISTEMAS DE PAGO Y OPERACIÓN BANCARIA

BOLETÍN SISTEMA DE PAGOS EN COLOMBIA - DICIEMBRE DE 2016

## 2.6 Distribución Histórica de Valor y Cantidad de Operaciones Realizadas en el DCV - Mercado Secundario

Valor en miles de millones

	Entrega contra pago 1/						Libre de pago								
	Transacciones 2/ a	Denominados en			Valor Nominal Total en Pesos 3/ e=b+c+d	Valor Compra - Venta f	Transacciones 2/ g	Denominados en			Valor Nominal Total en Pesos k = h+i+j	Transacciones entre depósitos	Traslados entre depósitos l	Total Transacciones a + g	Total e + k + l
		Pesos b	Dólares c	UVR d				Pesos h	Dólares i	UVR j					
a. Enero	24.868	55.819	0	7.113	62.932	65.428	2.607	68.242	0	20.878	89.120	2	7	27.475	152.059
b. Febrero	35.688	79.716	0	16.025	95.741	98.431	3.033	78.089	0	31.662	109.751	14	39	38.721	205.532
c. Marzo	33.658	81.057	0	11.714	92.771	98.264	2.807	70.606	0	26.368	96.974	12	27	36.465	189.772
d. Abril	34.786	80.869	0	15.569	96.438	102.911	2.964	74.292	0	28.980	103.272	9	39	37.750	199.748
e. Mayo	34.273	84.333	0	14.417	98.750	104.677	2.767	68.644	0	33.517	102.162	2	8	37.040	200.920
f. Junio	32.784	84.074	0	13.243	97.317	104.164	3.203	77.935	0	26.494	104.428	11	36	35.987	201.782
g. Julio	24.440	59.808	0	8.611	68.419	74.980	2.334	49.650	0	10.777	60.427	4	4	26.774	128.850
h. Agosto	31.394	72.502	0	10.997	83.499	90.427	2.901	73.458	0	24.762	98.220	8	19	34.295	181.738
i. Septiembre	33.817	71.838	0	12.159	83.997	91.823	3.049	74.254	0	16.552	90.806	5	20	36.866	174.823
j. Octubre	26.687	57.718	0	9.255	66.973	72.918	2.824	65.508	0	9.871	75.379	4	5	29.511	142.357
k. Noviembre	30.534	67.705	0	6.765	74.471	80.549	2.414	53.801	0	10.215	64.016	3	10	32.948	138.496
l. Diciembre	14.822	36.911	0	5.516	42.427	45.421	2.603	67.656	0	13.019	80.676	3	13	17.425	123.115
2016	357.751	832.350	0	131.384	963.735	1.029.993	33.506	822.135	0	253.095	1.075.231	77	227	391.257	2.039.192

1) Cantidad de compras - ventas registradas en el sistema, se toma sólo una parte (comprador)

2) El valor de los títulos diferentes a pesos es convertido con la tasa del día de la operación de compra-venta



BANCO DE LA REPÚBLICA

SUBGERENCIA DE SISTEMAS DE PAGO Y OPERACIÓN BANCARIA

BOLETÍN SISTEMA DE PAGOS EN COLOMBIA - DICIEMBRE DE 2016

## 2.7 Distribución Histórica de Valor de Operaciones Realizadas en los Sistemas de Negociación - Entrega Contra Pago

Valor nominal en miles de millones

	Entrega Contra Pago				
	DCV	SEN	MEC	OTROS 1/	SUBTOTAL a)
a. Enero	8.986	127.851	48.971	1.958	187.765
b. Febrero	12.922	98.514	51.250	2.250	164.936
c. Marzo	11.807	117.110	52.453	3.445	184.815
d. Abril	5.182	92.994	36.637	1.516	136.329
e. Mayo	5.728	80.000	39.809	1.628	127.165
f. Junio	7.882	82.970	41.985	2.311	135.148
g. Julio	8.993	80.890	46.214	2.991	139.088
h. Agosto	10.233	77.984	46.751	2.473	137.441
i. Septiembre	8.762	84.332	49.094	1.892	144.080
j. Octubre	13.261	92.802	56.997	2.863	165.922
k. Noviembre	11.568	31.187	26.116	2.075	70.946
l. Diciembre	9.047	31.472	20.381	1.436	62.336

	Libre de Pago (DCV)				TOTAL f=a+e	PARTICIPACIÓN DEL TOTAL (e/f)	
	TOTAL b)	CRUZADAS c)	PARTICIPACIÓN c/b	Traslados Entre Depósitos c)			SUBTOTAL LIBRE DE PAGO e=b-c-d
	65.867	65.441	99 %	79	347	188.112	0 %
	64.445	63.044	98 %	174	1.228	166.164	1 %
	70.400	69.023	98 %	410	966	185.780	1 %
	67.568	65.360	97 %	559	1.649	137.978	1 %
	84.597	84.207	100 %	161	229	127.394	0 %
	87.127	86.098	99 %	172	857	136.004	1 %
	123.654	122.873	99 %	118	663	139.750	0 %
	105.838	105.469	100 %	90	278	137.719	0 %
	82.777	80.951	98 %	266	1.560	145.641	1 %
	97.545	94.774	97 %	161	2.609	168.532	2 %
	99.206	68.830	69 %	232	30.143	101.089	30 %
	67.770	64.206	95 %	146	3.419	65.754	5 %

2012	114.371	998.106	516.658	26.838	1.655.971
------	---------	---------	---------	--------	-----------

	1.016.794	970.276	96 %	2.568	43.948	1.699.917	4 %
--	-----------	---------	------	-------	--------	-----------	-----

1) OTROS : Corresponde a ICAP - CIMD - GESMOSA

La Cantidad de operaciones incluye capital y cupones negociados independiente del principal

Fuente: Estadística y Desarrollo - Departamento de Fiduciaria y Valores



BANCO DE LA REPÚBLICA

SUBGERENCIA DE SISTEMAS DE PAGO Y OPERACIÓN BANCARIA

BOLETÍN SISTEMA DE PAGOS EN COLOMBIA - DICIEMBRE DE 2016

## 2.7 Distribución Histórica de Valor de Operaciones Realizadas en los Sistemas de Negociación - Entrega Contra Pago

Valor nominal en miles de millones

	Entrega Contra Pago				
	DCV	SEN	MEC	OTROS 1/	SUBTOTAL a)
a. Enero	9.265	70.800	50.280	3.028	133.373
b. Febrero	8.183	75.568	49.991	3.626	137.368
c. Marzo	5.972	63.109	44.402	2.888	116.372
d. Abril	11.717	55.240	50.253	2.768	119.978
e. Mayo	8.566	40.746	43.810	1.983	95.105
f. Junio	9.428	26.281	31.844	1.178	68.731
g. Julio	8.779	20.612	34.953	2.148	66.492
h. Agosto	6.175	21.871	32.656	2.454	63.156
i. Septiembre	6.898	32.925	45.822	3.732	89.376
j. Octubre	9.178	41.937	47.222	3.273	101.610
k. Noviembre	7.720	47.558	38.977	1.763	96.017
l. Diciembre	5.559	71.740	29.272	1.508	108.078

	Libre de Pago (DCV)				TOTAL f=a+e	PARTICIPACIÓN DEL TOTAL (e/f)	
	TOTAL b)	CRUZADAS c)	PARTICIPACIÓN c/b	Traslados Entre Depósitos c)			SUBTOTAL LIBRE DE PAGO e=b-c-d
	84.854	79.002	93 %	320	5.531	138.904	4 %
	61.953	60.394	97 %	316	1.243	138.610	1 %
	58.931	57.164	97 %	380	1.386	117.758	1 %
	78.117	76.654	98 %	308	1.156	121.134	1 %
	67.467	65.911	98 %	54	1.501	96.606	2 %
	57.482	53.569	93 %	92	3.821	72.552	5 %
	75.944	75.518	99 %	57	369	66.861	1 %
	76.851	76.386	99 %	161	304	63.460	0 %
	87.252	85.074	98 %	271	1.907	91.283	2 %
	111.957	108.710	97 %	205	3.042	104.652	3 %
	68.745	67.051	98 %	281	1.413	97.430	1 %
	60.015	59.369	99 %	125	520	108.598	0 %

2013	97.440	568.387	499.482	30.349	1.195.656
------	--------	---------	---------	--------	-----------

	889.568	864.802	97 %	2.570	22.193	1.217.848	2 %
--	---------	---------	------	-------	--------	-----------	-----

1) OTROS : Corresponde a ICAP - CIMD - GESMOSA

La Cantidad de operaciones incluye capital y cupones negociados independiente del principal

Fuente: Estadística y Desarrollo - Departamento de Fiduciaria y Valores



BANCO DE LA REPÚBLICA

SUBGERENCIA DE SISTEMAS DE PAGO Y OPERACIÓN BANCARIA

BOLETÍN SISTEMA DE PAGOS EN COLOMBIA - DICIEMBRE DE 2016

## 2.7 Distribución Histórica de Valor de Operaciones Realizadas en los Sistemas de Negociación - Entrega Contra Pago

Valor nominal en miles de millones

	Entrega Contra Pago				
	DCV	SEN	MEC	OTROS 1/	SUBTOTAL a)
a. Enero	6.669	74.423	43.255	1.852	126.199
b. Febrero	7.749	58.991	42.519	1.654	110.912
c. Marzo	13.426	63.591	50.065	1.690	128.772
d. Abril	8.674	70.091	45.228	1.870	125.862
e. Mayo	7.389	112.151	47.398	1.610	168.549
f. Junio	7.960	56.333	33.334	1.206	98.833
g. Julio	14.382	99.348	36.359	1.559	151.648
h. Agosto	6.445	79.782	33.964	1.226	121.416
i. Septiembre	6.561	73.198	39.880	1.759	121.397
j. Octubre	6.043	78.204	38.724	1.481	124.453
k. Noviembre	6.449	52.967	40.034	1.951	101.401
l. Diciembre	12.392	25.812	31.170	1.293	70.668

	Libre de Pago (DCV)					TOTAL f=a+e	PARTICIPACIÓN DEL TOTAL (e/f)
	TOTAL b)	CRUZADAS c)	PARTICIPACIÓN c/b	Traslados Entre Depósitos c)	SUBTOTAL LIBRE DE PAGO e=b-c-d		
	71.798	63.308	88 %	457	8.034	134.233	6 %
	59.807	58.751	98 %	45	1.011	111.924	1 %
	51.300	50.602	99 %	60	638	129.410	0 %
	85.973	84.515	98 %	82	1.375	127.237	1 %
	78.405	77.977	99 %	110	317	168.866	0 %
	64.708	59.085	91 %	52	5.572	104.404	5 %
	56.731	55.981	99 %	140	611	152.258	0 %
	52.475	51.545	98 %	47	884	122.300	1 %
	74.280	73.519	99 %	61	700	122.097	1 %
	103.940	92.285	89 %	17	11.638	136.091	9 %
	77.046	75.366	98 %	11	1.670	103.071	2 %
	103.830	99.250	96 %	123	4.456	75.124	6 %

2014	104.139	844.891	481.930	19.151	1.450.110
------	---------	---------	---------	--------	-----------

	880.293	842.184	96 %	1.205	36.906	1.487.015	3 %
--	---------	---------	------	-------	--------	-----------	-----

1) OTROS : Corresponde a ICAP - CIMD - GESMOSA

La Cantidad de operaciones incluye capital y cupones negociados independiente del principal

Fuente: Estadística y Desarrollo - Departamento de Fiduciaria y Valores



BANCO DE LA REPÚBLICA

SUBGERENCIA DE SISTEMAS DE PAGO Y OPERACIÓN BANCARIA

BOLETÍN SISTEMA DE PAGOS EN COLOMBIA - DICIEMBRE DE 2016

## 2.7 Distribución Histórica de Valor de Operaciones Realizadas en los Sistemas de Negociación - Entrega Contra Pago

Valor nominal en miles de millones

	Entrega Contra Pago				
	DCV	SEN	MEC	OTROS 1/	SUBTOTAL a)
a. Enero	11.908	51.142	40.733	1.986	105.769
b. Febrero	8.422	84.391	47.028	2.594	142.436
c. Marzo	6.852	63.364	42.758	2.445	115.419
d. Abril	5.892	71.814	38.070	1.813	117.589
e. Mayo	8.783	77.138	35.490	2.979	124.390
f. Junio	8.630	48.714	35.302	2.459	95.105
g. Julio	6.334	34.806	33.694	1.655	76.490
h. Agosto	8.930	35.007	31.056	1.417	76.410
i. Septiembre	6.107	32.704	39.890	2.447	81.147
j. Octubre	7.647	22.557	36.060	1.896	68.161
k. Noviembre	6.913	18.999	27.346	1.581	54.838
l. Diciembre	3.887	13.556	18.824	807	37.074

	Libre de Pago (DCV)				TOTAL f=a+e	PARTICIPACIÓN DEL TOTAL (e/f)	
	TOTAL b)	CRUZADAS c)	PARTICIPACIÓN c/b	Traslados Entre Depósitos c)			SUBTOTAL LIBRE DE PAGO e=b-c-d
	112.329	112.242	100 %	34	54	105.822	0 %
	106.332	105.470	99 %	28	835	143.271	1 %
	83.089	82.791	100 %	47	251	115.670	0 %
	122.135	116.636	95 %	20	5.480	123.069	4 %
	100.175	99.345	99 %	54	775	125.165	1 %
	96.572	96.439	100 %	43	90	95.196	0 %
	139.418	137.323	98 %	18	2.078	78.567	3 %
	93.444	87.822	94 %	72	5.551	81.961	7 %
	120.493	120.118	100 %	41	334	81.481	0 %
	125.565	122.982	98 %	31	2.553	70.714	4 %
	60.990	60.276	99 %	40	674	55.512	1 %
	82.432	81.857	99 %	4	572	37.646	2 %

2015	90.305	554.192	426.251	24.079	1.094.828
------	--------	---------	---------	--------	-----------

	1.242.974	1.223.301	98 %	432	19.247	1.114.074	2 %
--	-----------	-----------	------	-----	--------	-----------	-----

1) OTROS : Corresponde a ICAP - CIMD - GESMOSA

La Cantidad de operaciones incluye capital y cupones negociados independiente del principal

Fuente: Estadística y Desarrollo - Departamento de Fiduciaria y Valores



BANCO DE LA REPÚBLICA

SUBGERENCIA DE SISTEMAS DE PAGO Y OPERACIÓN BANCARIA

BOLETÍN SISTEMA DE PAGOS EN COLOMBIA - DICIEMBRE DE 2016

## 2.7 Distribución Histórica de Valor de Operaciones Realizadas en los Sistemas de Negociación - Entrega Contra Pago

Valor nominal en miles de millones

	Entrega Contra Pago				
	DCV	SEN	MEC	OTROS 1/	SUBTOTAL a)
a. Enero	5.236	27.238	28.889	1.569	62.932
b. Febrero	9.107	46.575	38.209	1.850	95.741
c. Marzo	10.726	39.526	40.840	1.679	92.771
d. Abril	9.913	46.710	38.096	1.720	96.438
e. Mayo	11.290	51.539	34.156	1.764	98.750
f. Junio	12.710	45.123	37.166	2.319	97.317
g. Julio	8.159	29.782	28.828	1.650	68.419
h. Agosto	7.828	36.230	37.141	2.300	83.499
i. Septiembre	8.386	29.776	44.153	1.681	83.997
j. Octubre	7.015	23.978	34.550	1.431	66.973
k. Noviembre	10.928	25.841	35.876	1.826	74.471
l. Diciembre	5.791	15.225	20.604	806	42.427

	Libre de Pago (DCV)				TOTAL f=a+e	PARTICIPACIÓN DEL TOTAL (e/f)	
	TOTAL b)	CRUZADAS c)	PARTICIPACIÓN c/b	Traslados Entre Depósitos c)			SUBTOTAL LIBRE DE PAGO e=b-c-d
	89.120	89.061	100 %	7	52	62.984	0 %
	109.751	109.439	100 %	39	272	96.014	0 %
	96.974	95.700	99 %	27	1.247	94.018	1 %
	103.272	101.446	98 %	39	1.787	98.226	2 %
	102.162	100.938	99 %	8	1.216	99.965	1 %
	104.428	103.986	100 %	36	406	97.724	0 %
	60.427	60.138	100 %	4	284	68.704	0 %
	98.220	97.917	100 %	19	285	83.784	0 %
	90.806	90.686	100 %	20	100	84.098	0 %
	75.379	72.204	96 %	5	3.170	70.143	5 %
	64.016	63.829	100 %	10	177	74.647	0 %
	80.676	79.227	98 %	13	1.436	43.863	3 %

2016	107.089	417.543	418.508	20.595	963.735
------	---------	---------	---------	--------	---------

1.075.231	1.064.571	99 %	227	10.432	974.170	1 %
-----------	-----------	------	-----	--------	---------	-----

1) OTROS : Corresponde a ICAP - CIMD - GESMOSA

La Cantidad de operaciones incluye capital y cupones negociados independiente del principal

Fuente: Estadística y Desarrollo - Departamento de Fiduciaria y Valores



BANCO DE LA REPÚBLICA

SUBGERENCIA DE SISTEMAS DE PAGO Y OPERACIÓN BANCARIA

BOLETÍN SISTEMA DE PAGOS EN COLOMBIA - DICIEMBRE DE 2016

## 2.8 Distribución Histórica de Cantidad de Operaciones Realizadas en los Sistemas de Negociación - Entrega Contra Pago

### Cantidad de Operaciones

	Entrega Contra Pago				
	DCV	SEN	MEC	OTROS 1/	SUBTOTAL a)
a. Enero	1.223	28.106	22.778	359	52.466
b. Febrero	1.496	22.511	24.883	379	49.269
c. Marzo	1.518	26.384	24.756	500	53.158
d. Abril	804	21.345	17.363	288	39.800
e. Mayo	834	18.759	19.811	333	39.737
f. Junio	1.051	19.503	18.857	449	39.860
g. Julio	1.312	18.914	20.545	548	41.319
h. Agosto	1.369	18.549	21.950	16.576	58.444
i. Septiembre	1.134	20.018	23.135	429	44.716
j. Octubre	1.717	21.800	28.978	599	53.094
k. Noviembre	1.237	7.429	12.895	417	21.978
l. Diciembre	1.206	7.246	9.127	457	18.036
2012	14.901	230.564	245.078	21.334	511.877

	Libre de Pago (DCV)				TOTAL f=a+e	PARTICIPACIÓN DEL TOTAL (e/f)	
	TOTAL b)	CRUZADAS c)	PARTICIPACIÓN c/b	Traslados Entre Depósitos c)			SUBTOTAL LIBRE DE PAGO e=b-c-d
	15.461	15.296	99 %	57	108	52.574	0 %
	20.901	20.662	99 %	85	154	49.423	0 %
	22.738	22.436	99 %	78	224	53.382	0 %
	19.666	19.405	99 %	60	201	40.001	1 %
	17.794	17.641	99 %	41	112	39.849	0 %
	17.967	17.681	98 %	77	209	40.069	1 %
	19.226	18.995	99 %	76	155	41.474	0 %
	19.159	18.903	99 %	46	210	58.654	0 %
	17.657	17.403	99 %	72	182	44.898	0 %
	25.288	24.966	99 %	63	259	53.353	0 %
	20.641	20.057	97 %	37	547	22.525	2 %
	11.894	11.427	96 %	51	416	18.452	2 %
2012	228.392	224.872	98 %	743	2.777	514.654	0 %

1) OTROS : Corresponde a ICAP - CIMD - GESMOSA

La Cantidad de operaciones incluye capital y cupones negociados independiente del principal

Fuente: Estadística y Desarrollo - Departamento de Fiduciaria y Valores



BANCO DE LA REPÚBLICA

SUBGERENCIA DE SISTEMAS DE PAGO Y OPERACIÓN BANCARIA

BOLETÍN SISTEMA DE PAGOS EN COLOMBIA - DICIEMBRE DE 2016

## 2.8 Distribución Histórica de Cantidad de Operaciones Realizadas en los Sistemas de Negociación - Entrega Contra Pago

### Cantidad de Operaciones

	Entrega Contra Pago				
	DCV	SEN	MEC	OTROS 1/	SUBTOTAL a)
a. Enero	1.364	16.109	20.371	592	38.436
b. Febrero	1.041	16.720	21.675	650	40.086
c. Marzo	847	14.024	19.235	438	34.544
d. Abril	1.970	12.504	24.288	434	39.196
e. Mayo	1.022	9.294	21.284	363	31.963
f. Junio	1.293	6.412	16.894	302	24.901
g. Julio	1.376	5.267	19.326	538	26.507
h. Agosto	899	5.760	19.327	603	26.589
i. Septiembre	1.085	9.098	25.139	778	36.100
j. Octubre	1.421	10.896	27.477	780	40.574
k. Noviembre	1.131	11.701	22.549	375	35.756
l. Diciembre	930	18.767	12.716	313	32.726
2013	14.379	136.552	250.281	6.166	407.378

TOTAL b)	Libre de Pago (DCV)				TOTAL f=a+e	PARTICIPACIÓN DEL TOTAL (e/f)
	CRUZADAS c)	PARTICIPACIÓN c/b	Traslados Entre Depósitos c)	SUBTOTAL LIBRE DE PAGO e=b-c-d		
13.889	13.464	97 %	158	267	38.703	1 %
13.190	12.973	98 %	85	132	40.218	0 %
14.741	14.572	99 %	53	116	34.660	0 %
19.014	18.740	99 %	82	192	39.388	0 %
16.741	16.587	99 %	30	124	32.087	0 %
14.789	14.508	98 %	37	244	25.145	1 %
15.677	15.414	98 %	42	221	26.728	1 %
14.072	13.631	97 %	50	391	26.980	1 %
13.129	12.773	97 %	75	281	36.381	1 %
14.079	13.767	98 %	59	253	40.827	1 %
9.873	9.711	98 %	48	114	35.870	0 %
10.008	9.805	98 %	37	166	32.892	1 %
169.202	165.945	98 %	756	2.501	409.879	1 %

1) OTROS : Corresponde a ICAP - CIMD - GESMOSA

La Cantidad de operaciones incluye capital y cupones negociados independiente del principal

Fuente: Estadística y Desarrollo - Departamento de Fiduciaria y Valores





BANCO DE LA REPÚBLICA

SUBGERENCIA DE SISTEMAS DE PAGO Y OPERACIÓN BANCARIA

BOLETÍN SISTEMA DE PAGOS EN COLOMBIA - DICIEMBRE DE 2016

## 2.8 Distribución Histórica de Cantidad de Operaciones Realizadas en los Sistemas de Negociación - Entrega Contra Pago

### Cantidad de Operaciones

	Entrega Contra Pago				
	DCV	SEN	MEC	OTROS 1/	SUBTOTAL a)
a. Enero	924	18.897	18.958	397	39.176
b. Febrero	1.004	16.011	22.538	381	39.934
c. Marzo	2.473	17.628	25.885	365	46.351
d. Abril	2.064	19.026	22.912	339	44.341
e. Mayo	1.644	28.132	24.440	392	54.608
f. Junio	1.866	15.151	15.966	278	33.261
g. Julio	2.129	24.959	19.166	366	46.620
h. Agosto	1.581	20.885	17.455	272	40.193
i. Septiembre	1.381	19.403	22.877	406	44.067
j. Octubre	1.472	19.696	21.637	375	43.180
k. Noviembre	1.517	13.512	19.176	365	34.570
l. Diciembre	1.748	6.723	14.913	238	23.622
<b>2014</b>	<b>19.803</b>	<b>220.023</b>	<b>245.923</b>	<b>4.174</b>	<b>489.923</b>

TOTAL b)	Libre de Pago (DCV)				TOTAL f=a+e	PARTICIPACIÓN DEL TOTAL (e/f)
	CRUZADAS c)	PARTICIPACIÓN c/b	Traslados Entre Depósitos c)	SUBTOTAL LIBRE DE PAGO e=b-c-d		
10.939	10.658	97 %	62	219	39.395	1 %
8.926	8.810	99 %	16	100	40.034	0 %
10.617	10.426	98 %	30	161	46.512	0 %
8.607	8.383	97 %	25	199	44.540	0 %
10.730	10.606	99 %	24	100	54.708	0 %
7.980	7.552	95 %	19	409	33.670	1 %
11.766	11.682	99 %	20	64	46.684	0 %
7.533	7.472	99 %	17	44	40.237	0 %
8.551	8.353	98 %	21	177	44.244	0 %
9.129	8.702	95 %	6	421	43.601	1 %
6.457	6.328	98 %	7	122	34.692	0 %
6.131	5.909	96 %	36	186	23.808	1 %
<b>107.366</b>	<b>104.881</b>	<b>98 %</b>	<b>283</b>	<b>2.202</b>	<b>492.125</b>	<b>0 %</b>

1) OTROS : Corresponde a ICAP - CIMD - GESMOSA

La Cantidad de operaciones incluye capital y cupones negociados independiente del principal

Fuente: Estadística y Desarrollo - Departamento de Fiduciaria y Valores



BANCO DE LA REPÚBLICA

SUBGERENCIA DE SISTEMAS DE PAGO Y OPERACIÓN BANCARIA

BOLETÍN SISTEMA DE PAGOS EN COLOMBIA - DICIEMBRE DE 2016

## 2.8 Distribución Histórica de Cantidad de Operaciones Realizadas en los Sistemas de Negociación - Entrega Contra Pago

### Cantidad de Operaciones

	Entrega Contra Pago				
	DCV	SEN	MEC	OTROS 1/	SUBTOTAL a)
a. Enero	1.357	13.410	19.481	406	34.654
b. Febrero	1.692	21.968	23.700	454	47.814
c. Marzo	1.574	16.197	20.582	492	38.845
d. Abril	1.213	17.744	18.624	366	37.947
e. Mayo	1.767	17.943	16.180	399	36.289
f. Junio	1.748	11.803	14.561	255	28.367
g. Julio	1.250	9.990	14.290	241	25.771
h. Agosto	1.385	10.499	16.035	245	28.164
i. Septiembre	1.468	9.440	23.081	296	34.285
j. Octubre	1.693	6.211	20.237	246	28.387
k. Noviembre	1.184	5.793	15.535	222	22.734
l. Diciembre	798	3.765	9.007	149	13.719
<b>2015</b>	<b>17.129</b>	<b>144.763</b>	<b>211.313</b>	<b>3.771</b>	<b>376.976</b>

TOTAL b)	Libre de Pago (DCV)			SUBTOTAL LIBRE DE PAGO e=b-c-d	TOTAL f=a+e	PARTICIPACIÓN DEL TOTAL (e/f)
	CRUZADAS c)	PARTICIPACIÓN c/b	Traslados Entre Depósitos c)			
4.105	4.051	99 %	28	26	34.680	0 %
3.773	3.657	97 %	18	98	47.912	0 %
3.246	3.177	98 %	15	54	38.899	0 %
4.203	3.761	89 %	9	433	38.380	1 %
3.262	3.127	96 %	17	118	36.407	0 %
3.055	3.006	98 %	13	36	28.403	0 %
3.992	3.813	96 %	22	157	25.928	1 %
3.782	3.150	83 %	17	615	28.779	2 %
3.614	3.419	95 %	17	178	34.463	1 %
3.393	3.217	95 %	13	163	28.550	1 %
2.390	2.194	92 %	14	182	22.916	1 %
2.593	2.522	97 %	3	68	13.787	0 %
<b>41.408</b>	<b>39.094</b>	<b>95 %</b>	<b>186</b>	<b>2.128</b>	<b>379.104</b>	<b>1 %</b>

1) OTROS : Corresponde a ICAP - CIMD - GESMOSA

La Cantidad de operaciones incluye capital y cupones negociados independiente del principal

Fuente: Estadística y Desarrollo - Departamento de Fiduciaria y Valores



BANCO DE LA REPÚBLICA

SUBGERENCIA DE SISTEMAS DE PAGO Y OPERACIÓN BANCARIA

BOLETÍN SISTEMA DE PAGOS EN COLOMBIA - DICIEMBRE DE 2016

## 2.8 Distribución Histórica de Cantidad de Operaciones Realizadas en los Sistemas de Negociación - Entrega Contra Pago

### Cantidad de Operaciones

	Entrega Contra Pago				
	DCV	SEN	MEC	OTROS 1/	SUBTOTAL a)
a. Enero	1.058	7.602	15.964	244	24.868
b. Febrero	1.660	12.949	20.766	313	35.688
c. Marzo	2.301	10.624	20.479	254	33.658
d. Abril	3.766	12.404	18.283	333	34.786
e. Mayo	3.509	13.372	17.093	299	34.273
f. Junio	2.708	12.024	17.658	394	32.784
g. Julio	1.923	7.826	14.423	268	24.440
h. Agosto	2.026	9.419	19.604	345	31.394
i. Septiembre	2.327	8.331	22.849	310	33.817
j. Octubre	1.821	7.126	17.494	246	26.687
k. Noviembre	2.983	7.549	19.719	283	30.534
l. Diciembre	1.339	4.550	8.803	130	14.822
2016	27.421	113.776	213.135	3.419	357.751

TOTAL b)	CRUZADAS c)	PARTICIPACIÓN c/b	Traslados Entre Depósitos c)	Libre de Pago (DCV)		TOTAL f=a+e	PARTICIPACIÓN DEL TOTAL (e/f)
				SUBTOTAL LIBRE DE PAGO e=b-c-d			
2.607	2.566	98 %	2	39	24.907	0 %	
3.033	2.951	97 %	14	68	35.756	0 %	
2.807	2.619	93 %	12	176	33.834	1 %	
2.964	2.800	94 %	9	155	34.941	0 %	
2.767	2.701	98 %	2	64	34.337	0 %	
3.203	3.157	99 %	11	35	32.819	0 %	
2.334	2.307	99 %	4	23	24.463	0 %	
2.901	2.852	98 %	8	41	31.435	0 %	
3.049	2.968	97 %	5	76	33.893	0 %	
2.824	2.667	94 %	4	153	26.840	1 %	
2.414	2.369	98 %	3	42	30.576	0 %	
2.603	2.514	97 %	3	86	14.908	1 %	
33.506	32.471	97 %	77	958	358.709	0 %	

1) OTROS : Corresponde a ICAP - CIMD - GESMOSA

La Cantidad de operaciones incluye capital y cupones negociados independiente del principal

Fuente: Estadística y Desarrollo - Departamento de Fiduciaria y Valores



BANCO DE LA REPÚBLICA

SUBGERENCIA DE SISTEMAS DE PAGO Y OPERACIÓN BANCARIA

BOLETÍN SISTEMA DE PAGOS EN COLOMBIA - DICIEMBRE DE 2016

## 2.9 Tenencias Históricas de TES Clase "B" Registradas en el DCV SALDO DE CAPITAL EN CIRCULACIÓN TOTAL TES "B" 1/

Millones de Pesos

### TÍTULOS DE TESORERÍA - TES - CLASE "B" (INCLUYE LOS TES EN PESOS, DOLARES Y UVR) 2/

	a. Enero	b. Febrero	c. Marzo	d. Abril	e. Mayo	f. Junio	g. Julio	h. Agosto	i. Septiembre	j. Octubre	k. Noviembre	l. Diciembre
1992	54.657	95.586	134.499	169.614	192.458	219.481	234.975	245.198	270.644	266.508	288.181	289.754
1993	307.426	436.207	461.959	481.265	533.329	611.630	694.004	759.200	835.233	876.941	982.460	982.130
1994	1.041.651	1.056.147	1.027.692	1.029.306	1.025.135	1.041.957	1.036.086	1.055.259	1.104.988	1.106.941	1.196.392	2.091.444
1995	2.141.782	2.153.335	2.210.042	2.349.821	2.528.136	2.675.281	2.955.851	3.170.586	3.340.916	3.649.407	3.763.893	3.864.314
1996	4.159.822	4.199.534	4.326.746	4.558.810	4.753.704	4.872.105	5.056.424	5.287.167	5.518.251	5.650.390	5.747.589	5.897.200
1997	6.744.158	6.951.132	7.171.316	7.791.179	8.192.418	8.423.249	8.693.229	8.960.952	9.017.791	9.610.790	9.694.017	9.614.123
1998	9.760.771	10.529.122	10.984.268	11.127.163	11.723.751	12.056.426	12.185.054	12.612.220	12.701.136	12.769.007	13.238.118	13.856.124
1999	14.298.802	15.343.879	15.233.485	15.547.950	15.838.389	15.905.131	16.539.618	16.862.195	18.199.039	18.372.657	19.284.444	20.100.420
2000	21.203.889	21.958.332	22.562.296	22.976.487	23.492.091	23.360.658	23.955.254	24.126.632	24.756.536	26.476.865	26.139.075	26.772.359
2001	26.047.563	26.696.270	27.723.266	28.105.285	28.638.536	28.991.449	29.258.717	30.385.524	31.003.092	32.295.769	33.226.928	33.366.739
2002	33.843.480	36.202.374	36.114.711	36.647.798	39.341.564	40.169.278	40.332.693	40.252.340	40.292.964	40.504.285	41.311.572	42.643.606
2003	43.320.468	44.855.257	44.920.219	45.678.142	46.471.727	46.571.109	47.166.256	47.766.633	48.426.528	48.164.957	49.237.811	50.113.998
2004	50.818.017	52.324.188	54.337.373	54.416.208	53.261.503	52.555.071	54.263.343	55.297.795	58.808.479	57.501.458	56.993.707	58.187.310
2005	61.268.160	63.375.694	64.832.052	68.269.412	68.199.767	69.698.381	71.132.399	72.372.124	72.244.815	75.041.016	76.310.501	77.906.787
2006	79.732.072	82.094.043	84.378.109	81.917.603	82.306.842	85.331.784	82.908.035	84.920.169	82.931.458	83.726.637	84.255.988	84.827.489
2007	86.344.575	88.282.074	85.007.988	87.069.131	89.626.272	91.293.876	91.854.067	93.687.738	93.007.061	93.593.711	89.911.360	90.754.467
2008	93.008.660	94.809.595	85.007.988	96.115.836	98.238.022	98.681.846	101.079.817	98.063.588	99.258.670	99.980.249	101.172.735	101.914.681

1) Corresponde a TES emitidos por la Nación a un plazo de 10 años, los 2 primeros años son a tasa fija y los 8 últimos a tasa variable

2) RENTABILIDAD MINIMA DE FONDO DE PENSIONES

Fuente: Estadística y Desarrollo - Departamento de Fiduciaria y Valores

	a. Enero	b. Febrero	c. Marzo	d. Abril	e. Mayo	f. Junio	g. Julio	h. Agosto	i. Septiembre	j. Octubre	k. Noviembre	l. Diciembre
2009	104.532.664	106.688.422	109.342.822	111.751.758	110.330.326	111.891.578	108.606.841	109.897.305	111.907.829	112.857.650	113.474.508	113.846.160
2010	117.208.431	117.119.468	119.844.825	121.989.298	124.430.648	126.140.156	128.673.305	131.507.772	129.734.744	132.017.435	130.212.044	131.353.006
2011	133.203.324	135.455.089	137.700.348	141.079.024	136.158.992	136.652.348	138.665.202	141.538.060	141.994.665	143.443.814	144.105.875	144.944.700
2012	146.538.439	148.169.655	148.673.019	148.267.807	148.253.451	148.682.704	150.554.044	148.437.566	149.214.367	150.017.957	151.716.435	150.193.367
2013	154.022.767	157.612.243	155.524.646	157.256.096	158.170.088	158.726.003	162.626.535	166.369.671	170.706.882	174.047.198	171.160.724	172.114.665
2014	175.143.251	177.490.563	183.011.295	188.583.221	182.126.377	185.049.130	186.586.994	190.937.949	188.734.747	191.984.412	192.342.908	192.874.181
2015	196.496.687	193.628.449	197.547.750	201.907.036	204.776.448	207.272.958	205.651.578	208.009.023	210.506.472	200.048.559	198.933.255	199.442.067
2016	203.386.555	208.352.867	213.768.299	218.962.484	223.411.094	219.351.747	219.996.955	224.376.775	227.200.693	228.929.585	231.805.281	230.315.857



BANCO DE LA REPÚBLICA

SUBGERENCIA DE SISTEMAS DE PAGO Y OPERACIÓN BANCARIA

BOLETÍN SISTEMA DE PAGOS EN COLOMBIA - DICIEMBRE DE 2016

## 2.10 Tenencias Históricas de TES Clase "B" Registradas en el DCV SALDO DE CAPITAL EN CIRCULACIÓN POR TIPO DE RENDIMIENTO

AÑO / MES	DENOMINADOS EN PESOS (Millones de Pesos)						(pesos)	DENOMIN. EN DOLARES (Miles de Dólares)	(pesos)	DENOMINADOS EN UVR	SALDO 3/ (Equival. en Pesos)
	TASA FIJA	MIXTOS 1/	TES - IPC	RENT. MIN. PENS. 2/	ISS A 15 AÑOS	SUBTOTAL	TASA TRM	TASA FIJA	TASA UVR	(Millones de Unidades)	(Millones de \$)
1996	4.693.380	0	683.420	261.752	258.648	5.897.200	0	0	0	0	5.897.200
1997	7.389.409	0	1.883.641	152.322	238.752	9.614.124	0	0	0	0	9.614.123
1998	7.129.767	255.000	5.820.027	110.463	218.856	13.534.113	1.542	208.812	0	0	13.856.123
1999	10.419.230	409.000	5.690.761	19.640	198.960	16.737.591	1.874	833.828	103	17.425	20.100.420
2000	13.363.567	409.000	5.505.599	0	179.064	19.457.230	2.229	858.053	113	48.009	26.772.359
2001	13.586.537	441.597	8.297.701	0	159.168	22.485.003	2.291	1.508.997	121	61.151	33.366.739
2002	20.406.960	467.961	8.163.634	0	139.272	29.177.827	2.865	995.672	130	81.895	42.643.606
2003	26.956.179	374.025	7.736.704	0	0	35.066.908	2.778	698.309	138	95.086	50.113.998
2004	36.007.151	396.354	7.097.424	0	0	43.500.929	2.390	337.182	146	95.117	58.187.310
2005	54.372.289	416.251	6.437.541	0	0	61.226.082	2.284	337.182	153	103.661	77.906.787
2006	61.385.182	385.024	6.053.478	0	0	67.823.683	2.239	144.640	160	104.242	84.827.849
2007	67.022.406	404.313	5.822.551	0	0	73.249.270	2.015	144.640	168	102.159	90.754.467
2008	74.100.049	0	5.297.493	0	0	79.397.542	2.244	144.640	182	122.145	101.914.681
2009	80.807.786	0	5.273.518	0	0	86.081.304	2.044	84.373	186	129.976	110.427.322
2010	93.555.218	0	5.258.789	0	0	98.814.007	1.914	0	190	142.440	125.852.594
2011	105.181.732	0	3.259.435	0	0	108.441.167	1.838	0	196	158.760	139.578.453
2012	112.240.012	0	1.685.086	0	0	113.925.099	1.800	0	202	173.441	149.059.901
2013	126.956.286	0	277.091	0	0	128.016.559	1.879	0	207	170.125	163.194.793
2014	140.827.726	0	3.674	0	0	140.831.400	2.013	0	212	213.767	186.238.752
2015	364.311.652	0	0	0	0	364.311.652	6.677	0	535	553.298	487.274.858

1) Corresponde a TES emitidos por la Nación a un plazo de 10 años, los 2 primeros años son a tasa fija y los 8 últimos a tasa variable

2) Rentabilidad mínima de fondo de pensiones

3) Los títulos en Dólares y en UVR se convierten a la TRMER y a la UVR del último día de cada mes

Fuente: Estadística y Desarrollo - Departamento de Fiduciaria y Valores

## 2.10 Tenencias Históricas de TES Clase "B" Registradas en el DCV

### SALDO DE CAPITAL EN CIRCULACIÓN POR TIPO DE RENDIMIENTO

AÑO / MES	DENOMINADOS EN PESOS (Millones de Pesos)						(pesos)	DENOMIN. EN DOLARES (Miles de Dólares)	(pesos)	DENOMINADOS EN UVR	SALDO 3/ (Equival. en Pesos)
	TASA FIJA	MIXTOS 1/	TES - IPC	RENT. MIN. PENS. 2/	ISS A 15 AÑOS	SUBTOTAL	TASA TRM	TASA FIJA	TASA UVR	(Millones de Unidades)	(Millones de \$)
a. Enero/ 2016	144.072.713	0	0	0	0	144.072.713	3.287	0	230	258.266	203.386.555
b. Febrero/ 2016	146.101.008	0	0	0	0	146.101.008	3.306	0	232	268.582	208.352.867
c. Marzo/ 2016	149.354.822	0	0	0	0	149.354.822	3.022	0	235	274.266	213.768.299
d. Abril/ 2016	152.715.436	0	0	0	0	152.715.436	2.851	0	237	279.034	218.962.484
e. Mayo/ 2016	158.964.209	0	0	0	0	158.964.209	3.069	0	239	269.490	223.411.094
f. Junio/ 2016	153.285.833	0	0	0	0	153.285.833	2.916	0	240	274.894	219.351.747
g. Julio/ 2016	152.617.045	0	0	0	0	152.617.045	3.082	0	242	278.959	219.996.955
h. Agosto/ 2016	155.875.052	0	0	0	0	155.875.052	2.934	0	243	282.191	224.376.775
i. Septiembre/ 2016	157.370.638	0	0	0	0	157.370.638	2.880	0	243	287.402	227.200.693
j. Octubre/ 2016	158.888.176	0	0	0	0	158.888.176	2.968	0	243	288.809	228.929.585
k. Noviembre/ 2016	161.404.479	0	0	0	0	161.404.479	3.165	0	242	290.448	231.805.281
l. Diciembre/ 2016	159.802.546	0	0	0	0	159.802.546	3.001	0	242	290.835	230.315.857



BANCO DE LA REPÚBLICA

SUBGERENCIA DE SISTEMAS DE PAGO Y OPERACIÓN BANCARIA

BOLETÍN SISTEMA DE PAGOS EN COLOMBIA - DICIEMBRE DE 2016

## 2.11 Tenencias históricas de títulos TES clase "B" registradas en el DCV

### TÍTULOS DE TESORERÍA TES "B" 1/ SALDOS DE CAPITAL EN CIRCULACIÓN SEGÚN PLAZO

Total equivalente en Pesos  
Miles de Millones en Pesos - Nominales

AÑOS	1 Año	%	2 Años	%	3 Años	%	4 Años	%	5 Años	%	6 Años	%	7 Años	%	8 Años	%	10 Años	%	11 Años	%	12 Años	%	15 Años	%	16 Años	%	17 Años	%	20 Años	%	OTROS	%	TOTAL
1995	1.477	38,2	0	0,0	1.123	29,1	42	1,1	509	13,2	0	0,0	0	0,0	0	0,0	0	0,0	0	0,0	0	0,0	279	7,2	0	0,0	0	0,0	0	0,0	436	11,3	3.866
1996	1.974	33,5	2.035	34,5	703	11,9	42	0,7	635	10,8	0	0,0	250	4,2	0	0,0	0	0,0	0	0,0	0	0,0	259	4,4	0	0,0	0	0,0	0	0,0	0	0,0	5.898
1997	3.159	32,9	2.899	30,2	1.315	13,7	42	0,4	857	8,9	0	0,0	954	9,9	0	0,0	150	1,6	0	0,0	0	0,0	239	2,5	0	0,0	0	0,0	0	0,0	0	0,0	9.615
1998	5.195	37,5	1.492	10,8	1.144	8,3	0	0,0	829	6,0	0	0,0	1.677	12,1	0	0,0	1.164	8,4	0	0,0	0	0,0	2.355	17,0	0	0,0	0	0,0	0	0,0	0	0,0	13.856
1999	3.165	15,7	4.238	21,1	4.653	23,1	0	0,0	1.444	7,2	0	0,0	2.681	13,3	0	0,0	1.585	7,9	0	0,0	0	0,0	2.335	11,6	0	0,0	0	0,0	0	0,0	0	0,0	20.101
2000	3.272	12,2	5.349	20,0	5.733	21,4	0	0,0	2.961	11,1	0	0,0	5.546	20,7	0	0,0	1.597	6,0	0	0,0	0	0,0	2.315	8,6	0	0,0	0	0,0	0	0,0	0	0,0	26.773
2001	2.837	8,5	3.029	9,1	6.509	19,5	0	0,0	5.341	16,0	0	0,0	7.020	21,0	360	1,1	5.915	17,7	0	0,0	0	0,0	2.295	6,9	0	0,0	0	0,0	0	0,0	60	0,2	33.366
2002	3.503	8,2	3.763	8,8	6.131	14,4	0	0,0	6.827	16,0	0	0,0	8.467	19,9	450	1,1	11.131	26,1	0	0,0	0	0,0	2.255	5,3	0	0,0	0	0,0	0	0,0	117	0,3	42.644
2003	3.550	7,1	3.414	6,8	4.904	9,8	395	0,8	11.129	22,2	0	0,0	10.773	21,5	436	0,9	12.155	24,3	0	0,0	981	2,0	2.136	4,3	0	0,0	0	0,0	0	0,0	241	0,5	50.114
2004	0	0,0	4.851	8,3	2.039	3,5	3.673	6,3	12.428	21,4	2.669	4,6	12.597	21,6	742	1,3	14.654	25,2	0	0,0	1.395	2,4	2.136	3,7	0	0,0	0	0,0	0	0,0	1.005	1,7	58.187
2005	704	0,9	5.652	7,3	2.221	2,9	5.862	7,5	16.543	21,2	5.320	6,8	12.394	15,9	747	1,0	20.371	26,1	0	0,0	2.921	3,7	3.073	3,9	0	0,0	0	0,0	0	0,0	2.099	2,7	77.907
2006	704	0,8	0	0,0	6.440	7,6	5.397	6,4	17.313	20,4	5.504	6,5	13.863	16,3	709	0,8	19.805	23,3	0	0,0	6.307	7,4	6.349	7,5	0	0,0	0	0,0	0	0,0	2.437	2,9	84.828
2007	0	0,0	2.360	2,6	12.086	13,3	0	0,0	14.243	15,7	5.448	6,0	12.496	13,8	696	0,8	21.261	23,4	0	0,0	6.691	7,4	9.335	10,3	0	0,0	1.568	1,7	0	0,0	4.570	5,0	90.754
2008	0	0,0	0	0,0	7.959	7,8	7.746	7,6	13.548	13,3	12.626	12,4	6.815	6,7	325	0,3	23.748	23,3	3.300	3,2	7.215	7,1	10.241	10,0	0	0,0	3.814	3,7	0	0,0	4.579	4,5	101.915
2009	0	0,0	0	0,0	0	0,0	20.455	18,0	5.465	4,8	21.710	19,1	5.499	4,8	0	0,0	21.993	19,3	3.844	3,4	7.258	6,4	10.239	9,0	7.929	7,0	5.634	4,9	0	0,0	3.821	3,4	113.846
2010	0	0,0	0	0,0	0	0,0	26.053	19,8	0	0,0	20.875	15,9	10.918	8,3	2.714	2,1	20.931	15,9	3.744	2,9	7.435	5,7	10.239	7,8	13.862	10,6	8.209	6,2	0	0,0	6.374	4,9	131.353
2011	0	0,0	0	0,0	0	0,0	14.564	10,0	0	0,0	23.133	16,0	12.079	8,3	4.735	3,3	23.315	16,1	10.886	7,5	9.457	6,5	13.163	9,1	16.843	11,6	10.498	7,2	0	0,0	6.272	4,3	144.945

1/ Incluye TES denominados en Pesos, en Dólares y en UVRC convertidos a la TRMER y TRUVRC del último día de cada mes

A partir de Junio de 2013 se agregó el plazo a 20 años.

Fuente: Estadística y Desarrollo - Departamento de Fiduciaria y Valores



## 2.11 Tenencias históricas de títulos TES clase "B" registradas en el DCV

### TÍTULOS DE TESORERÍA TES "B" 1/ SALDOS DE CAPITAL EN CIRCULACIÓN SEGÚN PLAZO

Total equivalente en Pesos  
Miles de Millones en Pesos - Nominales

AÑOS	1 Año	%	2 Años	%	3 Años	%	4 Años	%	5 Años	%	6 Años	%	7 Años	%	8 Años	%	10 Años	%	11 Años	%	12 Años	%	15 Años	%	16 Años	%	17 Años	%	20 Años	%	OTROS	%	TOTAL
D. Diciembre/ 13	0	0,0	3.437	2,0	3.077	1,8	0	0,0	0	0,0	20.283	11,8	20.649	12,0	7.781	4,5	35.395	20,6	12.991	7,5	10.505	6,1	15.751	9,2	24.313	14,1	12.276	7,1	2.121	1,2	3.536	2,1	172.115
D. Diciembre/ 14	4.947	2,6	4.924	2,6	3.077	1,6	0	0,0	0	0,0	26.332	13,7	20.923	10,8	11.032	5,7	30.708	15,9	9.678	5,0	6.137	3,2	19.148	9,9	38.005	19,7	12.842	6,7	5.121	2,7	0	0,0	192.874
D. Diciembre/ 15	0	0,0	4.924	2,5	0	0,0	0	0,0	0	0,0	32.263	16,2	13.911	7,0	13.696	6,9	23.163	11,6	12.860	6,4	0	0,0	28.526	14,3	46.972	23,6	13.633	6,8	7.393	3,7	2.100	1,1	199.442
D. Diciembre/ 12	0	0,0	1.271	0,8	754	0,5	5.080	3,4	0	0,0	22.659	15,1	19.186	12,8	5.919	3,9	25.935	17,3	12.991	8,6	10.321	6,9	16.960	11,3	16.843	11,2	12.061	8,0	0	0,0	213	0,1	150.193
a. Enero/ 16	0	0,0	4.924	2,4	0	0,0	0	0,0	0	0,0	32.838	16,1	13.593	6,7	14.052	6,9	23.328	11,5	13.243	6,5	0	0,0	29.679	14,6	47.461	23,3	13.716	6,7	7.652	3,8	2.900	1,4	203.387
b. Febrero/ 16	0	0,0	4.924	2,4	0	0,0	0	0,0	0	0,0	33.344	16,0	12.407	6,0	14.733	7,1	24.439	11,7	13.889	6,7	0	0,0	30.752	14,8	48.253	23,2	13.842	6,6	8.070	3,9	3.700	1,8	208.353
c. Marzo/ 16	0	0,0	4.924	2,3	0	0,0	0	0,0	0	0,0	33.469	15,7	11.206	5,2	14.929	7,0	25.857	12,1	14.210	6,6	0	0,0	31.734	14,8	49.619	23,2	14.026	6,6	9.094	4,3	4.700	2,2	213.768
d. Abril/ 16	0	0,0	4.924	2,2	0	0,0	0	0,0	0	0,0	33.573	15,3	11.206	5,1	15.091	6,9	26.677	12,2	14.380	6,6	0	0,0	32.536	14,9	50.715	23,2	14.179	6,5	10.180	4,6	5.500	2,5	218.962
e. Mayo/ 16	0	0,0	4.924	2,2	0	0,0	0	0,0	0	0,0	33.644	15,1	10.964	4,9	11.951	5,3	28.149	12,6	14.706	6,6	0	0,0	35.086	15,7	52.634	23,6	14.282	6,4	10.572	4,7	6.500	2,9	223.411
f. Junio/ 16	0	0,0	4.924	2,2	0	0,0	0	0,0	0	0,0	33.749	15,4	0	0,0	12.011	5,5	30.423	13,9	15.269	7,0	0	0,0	36.338	16,6	53.990	24,6	14.353	6,5	10.996	5,0	7.300	3,3	219.352
g. Julio/ 16	0	0,0	0	0,0	0	0,0	0	0,0	0	0,0	33.798	15,4	0	0,0	12.071	5,5	31.795	14,5	15.716	7,1	0	0,0	37.715	17,1	55.018	25,0	14.425	6,6	11.359	5,2	8.100	3,7	219.997
h. Agosto/ 16	0	0,0	0	0,0	0	0,0	0	0,0	0	0,0	33.847	15,1	0	0,0	12.131	5,4	32.602	14,5	16.018	7,1	0	0,0	38.458	17,1	55.928	24,9	14.497	6,5	11.794	5,3	9.100	4,1	224.377
i. Septiembre/ 16	0	0,0	0	0,0	0	0,0	0	0,0	0	0,0	33.856	14,9	0	0,0	12.142	5,3	33.809	14,9	16.631	7,3	0	0,0	39.124	17,2	56.539	24,9	14.510	6,4	12.189	5,4	8.400	3,7	227.201
j. Octubre/ 16	0	0,0	0	0,0	0	0,0	0	0,0	0	0,0	33.838	14,8	0	0,0	12.120	5,3	34.235	15,0	16.774	7,3	0	0,0	39.280	17,2	56.796	24,8	14.484	6,3	12.283	5,4	9.120	4,0	228.930
k. Noviembre/ 16	0	0,0	0	0,0	0	0,0	0	0,0	0	0,0	33.832	14,6	0	0,0	11.863	5,1	35.109	15,1	16.706	7,2	0	0,0	39.806	17,2	57.371	24,7	14.476	6,2	12.523	5,4	10.120	4,4	231.805
l. Diciembre/ 16	0	0,0	0	0,0	0	0,0	0	0,0	0	0,0	33.835	14,7	0	0,0	11.478	5,0	35.525	15,4	16.572	7,2	0	0,0	39.912	17,3	57.525	25,0	14.480	6,3	12.669	5,5	8.320	3,6	230.316

El valor de la columna TOTAL correspondiente al mes de Junio de 2013 se ha actualizado respecto al boletín anterior.

A partir de Junio de 2013 se agregó el plazo a 20 años.



BANCO DE LA REPÚBLICA

SUBGERENCIA DE SISTEMAS DE PAGO Y OPERACIÓN BANCARIA

BOLETÍN SISTEMA DE PAGOS EN COLOMBIA - DICIEMBRE DE 2016

## 2.12.1 Tenencias históricas de títulos TES clase "B" registradas en el DCV

### TÍTULOS DE TESORERÍA TES "B" 1/ SALDOS DE CAPITAL EN CIRCULACIÓN POR PRIMER BENEFICIARIO Total equivalente en Pesos Millones en Pesos - Nominales

		1. Diciembre/ 1995	1. Diciembre/ 1996	1. Diciembre/ 1997	1. Diciembre/ 1998	1. Diciembre/ 1999	1. Diciembre/ 2000	1. Diciembre/ 2001	1. Diciembre/ 2002	1. Diciembre/ 2003	1. Diciembre/ 2004	1. Diciembre/ 2005	1. Diciembre/ 2006
AUXILIARES FINANCIEROS	ALMACENES GENERALES DE DEPOSITO	12.755	5.400	15.684	5.219	0	0	0	0	25.042	9.069	4.962	43.261
	CASAS DE CAMBIO	0	0	0	0	0	0	0	0	0	0	0	0
	CIAS. DE SEGUROS, REASEG. Y CAP.	33.628	83.237	153.612	135.788	121.662	409.580	479.494	842.217	1.023.726	1.518.859	2.075.838	2.931.546
	COMISIONISTAS DE BOLSA	89.766	126.921	86.696	28.552	24.994	44.344	91.457	333.485	145.471	193.233	382.642	346.380
	FIDUCIARIAS	145.780	207.771	361.286	572.601	1.054.762	2.650.628	3.946.279	5.039.348	5.073.515	2.704.167	3.282.737	2.363.940
	FONDOS MUTUOS DE INVERSION	3.191	18.794	148.083	4.957	21.688	32.285	85.604	143.652	171.074	676.546	649.396	1.530.130
	SOC. ADM. DE FDOS. PENS. Y CES.	21.584	5.967	110.968	573.455	1.076.327	2.040.150	2.357.886	4.347.837	5.641.364	9.000.387	12.863.174	16.156.716
	TOTAL AUXILIARES FINANCIEROS	306.704	448.090	876.329	1.320.572	2.299.433	5.176.987	6.960.719	10.706.539	12.080.192	14.102.261	19.258.749	23.371.974
OTROS	BANCO DE COMERCIO EXTERIOR	0	0	0	0	0	0	0	0	46.355	45.815	157.486	244.575
	BCO. DE LA REPUBLICA - OTROS	0	0	0	0	0	0	0	0	0	398.825	491.823	0
	BCO. DE LA REPUBLICA - PORTAFOLIO	213.749	180.324	461.561	752.784	2.095.300	2.727.079	2.091.500	2.874.313	5.713.313	1.276.203	2.539.889	2.590.466
	SISTEMA DE COMPENSACION Y LIQUIDACION	0	94.343	763.491	775.405	1.281.566	1.603.463	1.474.084	1.962.821	2.358.489	2.628.315	2.595.590	1.901.874
	TOTAL OTROS	214.249	274.667	1.225.053	1.528.188	3.376.866	4.330.543	3.565.584	4.837.134	8.118.157	4.349.158	5.784.787	4.736.914
SECTOR FINANCIERO	BANCOS COMERCIALES	129.313	316.730	323.750	523.643	899.647	1.917.560	4.518.405	8.127.654	7.625.634	15.669.614	19.989.095	16.215.222
	CAVS	14.749	39.773	6.602	9.133	22.548	6.500	59.417	1.000	0	0	0	0
	CIAS. DE FINANC. COMERCIAL Y LEASING	8.794	1.949	22.416	9.810	20.493	29.937	41.190	50.736	18.399	70.208	81.419	95.001
	CORP. FINANCIERAS	25.395	64.181	49.744	67.029	289.957	175.551	230.582	462.602	205.594	813.686	1.351.704	1.444.641
	ORG. COOPERATIVOS	799	0	161	1.470	2.607	2.371	38.845	13.654	3.436	16.377	9.559	17.337
	TOTAL SECTOR FINANCIERO	179.050	422.633	402.673	611.085	1.235.252	2.131.920	4.888.438	8.655.647	7.853.063	16.569.886	21.431.777	17.772.201
SECTOR PRIVADO	ENTIDADES SIN ANIMO DE LUCRO	5.813	5.176	12.844	18.874	17.894	62.257	106.702	103.219	144.912	149.271	215.249	368.374
	PERSONAS JURIDICAS	102.460	34.716	468.247	351.652	876.934	2.182.347	2.792.322	3.425.506	6.743.317	9.545.319	14.354.870	20.409.170
	PERSONAS NATURALES	0	0	0	0	0	0	0	0	0	0	0	0
	TOTAL SECTOR PRIVADO	121.285	40.968	505.303	390.621	905.953	2.272.970	2.969.852	3.695.092	7.130.117	10.003.823	15.103.747	22.101.726
SECTOR PUBLICO	ENTIDADES FINANCIERAS ESPECIALES	0	0	0	0	0	0	0	0	0	0	0	0
	FINANCIERO	287.467	445.593	499.535	260.450	1.157.036	1.204.609	1.410.559	1.733.626	2.469.958	2.417.162	2.439.420	1.299.549
	NO FINANCIERO	2.755.556	4.265.249	6.105.230	9.745.207	11.125.881	11.655.331	13.571.589	13.015.568	12.462.511	10.745.020	13.888.305	15.545.483
	TOTAL SECTOR PUBLICO	3.043.023	4.710.842	6.604.765	10.005.657	12.282.917	12.859.940	14.982.147	14.749.195	14.932.469	13.162.182	16.327.726	16.845.032
TOTAL	TOTAL	3.864.311	5.897.200	9.614.123	13.856.124	20.100.421	26.772.359	33.366.739	42.643.606	50.113.998	58.187.310	77.906.787	84.827.849

1/ Incluye TES denominados en Pesos, Dólares y UVRC a la TRMER y TRUVRC del último día de cada mes

El informe incluye información hasta Marzo de 2012 debido a que desde Abril de 2012 se ajustó la clasificación de los sectores económicos, haciéndola más homogénea a clasificaciones similares al interior del Banco de la República de Colombia.

Fuente: Estadística y Desarrollo - Departamento de Fiduciaria y Valores

		1. Diciembre/ 2007	1. Diciembre/ 2008	1. Diciembre/ 2009	1. Diciembre/ 2010	1. Diciembre/ 2011
AUXILIARES FINANCIEROS	ALMACENES GENERALES DE DEPOSITO	45.268	0	0	0	0
	CASAS DE CAMBIO	0	0	0	0	0
	CIAS. DE SEGUROS, REASEG. Y CAP.	3.058.840	4.075.483	4.415.464	7.832.009	8.350.977
	COMISIONISTAS DE BOLSA	318.468	357.177	390.290	1.276.403	839.750
	FIDUCIARIAS	1.796.836	3.931.777	4.344.449	2.467.650	2.440.437
	FONDOS MUTUOS DE INVERSION	2.668.541	1.092.256	965.717	2.449.894	2.634.439
	SOC. ADM. DE FDOS. PENS. Y CES.	20.448.858	24.837.090	27.323.413	32.101.070	35.062.162
	TOTAL AUXILIARES FINANCIEROS	28.336.810	34.293.784	37.439.333	46.127.026	49.327.764
OTROS	BANCO DE COMERCIO EXTERIOR	139.369	0	0	0	0
	BCO. DE LA REPUBLICA - OTROS	0	0	0	0	0
	BCO. DE LA REPUBLICA - PORTAFOLIO	1.770.674	1.335.568	3.692.581	1.843.377	1.706.600
	SISTEMA DE COMPENSACION Y LIQUIDACION	1.282.993	666.107	948.524	903.201	1.180.240
	TOTAL OTROS	3.193.036	2.001.675	4.641.105	2.746.578	2.886.840
SECTOR FINANCIERO	BANCOS COMERCIALES	15.397.886	16.429.515	21.403.500	25.051.419	30.235.864
	CAVS	0	0	0	0	0
	CIAS. DE FINANC. COMERCIAL Y LEASING	57.717	91.359	291.873	261.135	352.891
	CORP. FINANCIERAS	1.683.683	744.531	1.137.076	1.189.722	686.830
	ORG. COOPERATIVOS	19.539	11.278	57.243	73.218	26.264
	TOTAL SECTOR FINANCIERO	17.158.825	17.276.682	22.889.692	26.575.494	31.301.848
SECTOR PRIVADO	ENTIDADES SIN ANIMO DE LUCRO	291.080	158.156	243.551	303.939	240.825
	PERSONAS JURIDICAS	24.287.294	25.330.516	27.453.721	30.482.205	34.242.431
	PERSONAS NATURALES	0	0	501.807	596.344	423.987
	TOTAL SECTOR PRIVADO	25.255.526	25.967.706	28.199.080	31.382.488	34.907.243
SECTOR PUBLICO	ENTIDADES FINANCIERAS ESPECIALES	0	6.897.845	7.921.895	9.203.222	8.426.759
	FINANCIERO	1.434.001	0	0	0	0
	NO FINANCIERO	15.376.269	15.476.989	12.755.056	15.318.197	18.094.245
	TOTAL SECTOR PUBLICO	16.810.270	22.374.834	20.676.951	24.521.419	26.521.004
TOTAL	TOTAL	90.754.467	101.914.681	113.846.160	131.353.006	144.944.700



BANCO DE LA REPÚBLICA

SUBGERENCIA DE SISTEMAS DE PAGO Y OPERACIÓN BANCARIA

BOLETÍN SISTEMA DE PAGOS EN COLOMBIA - DICIEMBRE DE 2016

## 2.12.2 Tenencias históricas de títulos TES clase "B" registradas en el DCV

### TÍTULOS DE TESORERÍA TES "B" 1/ SALDOS DE CAPITAL EN CIRCULACIÓN POR PRIMER BENEFICIARIO Total equivalente en Pesos Millones en Pesos - Nominales

			1. Diciembre/ 2012	a. Enero/ 2013	a. Enero/ 2014	a. Enero/ 2015	a. Enero/ 2016	b. Febrero/ 2013	b. Febrero/ 2014	b. Febrero/ 2015	b. Febrero/ 2016	c. Marzo/ 2013	
Entidades Vigiladas SFC	Entidades Vigiladas SFC	Total Entidades Vigiladas SFC	90.869.600	93.109.979	95.444.130	94.582.291	94.582.291	95.444.130	96.969.328	96.969.328	96.969.328	94.582.291	
	Establecimientos de Crédito	Bancos	33.226.292	34.595.631	35.772.102	35.709.336	35.709.336	35.772.102	36.786.330	36.786.330	36.786.330	36.786.330	35.709.336
		Compañías de Financiamiento Comercial-Incluye Leasing	29.647	38.542	39.000	35.075	35.075	39.000	29.075	29.075	29.075	29.075	35.075
		Corporaciones Financieras	771.788	729.401	1.213.520	706.705	706.705	1.213.520	954.601	954.601	954.601	954.601	706.705
		Total Establecimientos de Crédito	34.027.727	35.363.574	37.024.622	36.451.115	36.451.115	37.024.622	37.770.006	37.770.006	37.770.006	37.770.006	36.451.115
	Infraestructuras	Total Infraestructuras	793.200	896.020	903.327	930.334	930.334	903.327	856.267	856.267	856.267	856.267	930.334
	Otras Entidades Vigiladas	Administradoras y Fondos pensiones y cesantías	42.614.964	43.306.929	43.838.710	43.838.965	43.838.965	43.838.710	44.921.144	44.921.144	44.921.144	44.921.144	43.838.965
		Almacenes Generales de depósito	0	0	0	0	0	0	0	0	0	0	0
		Comisionistas	649.534	708.438	767.395	671.562	671.562	767.395	639.031	639.031	639.031	639.031	671.562
		Compañías de Seguros Generales y de Vida	8.030.793	8.101.318	8.004.872	7.817.966	7.817.966	8.004.872	7.761.324	7.761.324	7.761.324	7.761.324	7.817.966
		Fondos Mutuos de Inversión	15.989	17.259	17.986	15.454	15.454	17.986	12.411	12.411	12.411	12.411	15.454
		Fondos de Garantías	573.959	544.067	520.555	538.643	538.643	520.555	537.629	537.629	537.629	537.629	538.643
		Organismos Cooperativos	67.921	69.000	71.731	82.314	82.314	71.731	87.164	87.164	87.164	87.164	82.314
		Otros	16.563	19.604	19.613	19.580	19.580	19.613	16.590	16.590	16.590	16.590	19.580
		Sociedades Fiduciarias	3.867.965	3.906.378	4.089.049	4.038.688	4.038.688	4.089.049	4.183.642	4.183.642	4.183.642	4.183.642	4.038.688
Sociedades de Capitalización		210.984	177.392	186.269	177.671	177.671	186.269	184.119	184.119	184.119	184.119	177.671	
Total Otras Entidades Vigiladas	56.048.673	56.850.385	57.516.181	57.200.841	57.200.841	57.516.181	58.343.055	58.343.055	58.343.055	58.343.055	57.200.841		
Sector Privado	Personas Jurídicas	Total Personas Jurídicas	33.025.248	34.364.611	34.770.426	34.113.711	34.113.711	34.770.426	35.284.610	35.284.610	35.284.610	34.113.711	
	Personas Naturales	Total Personas Naturales	242.867	246.716	226.647	231.604	231.604	226.647	242.298	242.298	242.298	231.604	
	Sector Privado	Total Sector Privado	33.268.114	34.611.327	34.997.073	34.345.315	34.345.315	34.997.073	35.526.908	35.526.908	35.526.908	34.345.315	
Sector Público	Financiero	Total Financiero	11.851.299	11.776.138	11.848.769	11.617.103	11.617.103	11.848.769	11.692.106	11.692.106	11.692.106	11.617.103	
	No Financiero	Administración Pública	10.704.151	11.523.089	12.346.711	12.014.563	12.014.563	12.346.711	11.090.625	11.090.625	11.090.625	12.014.563	
		Empresas	3.500.203	3.002.235	2.975.560	2.965.374	2.965.374	2.975.560	1.977.130	1.977.130	1.977.130	2.965.374	
		Total No Financiero	14.204.354	14.525.324	15.322.271	14.979.937	14.979.937	15.322.271	13.067.755	13.067.755	13.067.755	14.979.937	
Sector Público	Total Sector Público	26.055.653	26.301.461	27.171.040	26.597.040	26.597.040	27.171.040	24.759.861	24.759.861	24.759.861	26.597.040		
Total	Total	Total	150.193.367	154.022.767	157.612.243	155.524.646	155.524.646	157.612.243	157.256.096	157.256.096	157.256.096	155.524.646	

Se actualizaron los valores correspondientes al primer semestre del año (Enero a Junio).

1/ Incluye TES denominados en Pesos, Dólares y UVRC a la TRMER y TRUVRC del último día de cada mes

A partir de Abril de 2012, se ajustó la clasificación de los sectores económicos, haciéndola más homogénea a clasificaciones similares al interior del BRC.

Fuente: Estadística y Desarrollo - Departamento de Fiduciaria y Valores

## 2.12.2 Tenencias históricas de títulos TES clase "B" registradas en el DCV

### TÍTULOS DE TESORERÍA TES "B" 1/ SALDOS DE CAPITAL EN CIRCULACIÓN POR PRIMER BENEFICIARIO

Total equivalente en Pesos  
Millones en Pesos - Nominales

			c. Marzo/ 2014	c. Marzo/ 2015	c. Marzo/ 2016	d. Abril/ 2013	d. Abril/ 2014	d. Abril/ 2015	d. Abril/ 2016	e. Mayo/ 2013	e. Mayo/ 2014	e. Mayo/ 2015	
Entidades Vigiladas SFC	Entidades Vigiladas SFC	Total Entidades Vigiladas SFC	97.258.170	97.258.170	97.258.170	96.969.328	96.566.292	96.566.292	96.566.292	97.258.170	99.931.853	99.931.853	
	Establecimientos de Crédito	Bancos	35.972.796	35.972.796	35.972.796	36.786.330	34.570.169	34.570.169	34.570.169	34.570.169	35.972.796	36.927.734	36.927.734
		Compañías de Financiamiento Comercial-Incluye Leasing	18.067	18.067	18.067	29.075	19.947	19.947	19.947	19.947	18.067	27.877	27.877
		Corporaciones Financieras	1.261.265	1.261.265	1.261.265	954.601	1.863.154	1.863.154	1.863.154	1.863.154	1.261.265	1.213.712	1.213.712
		Total Establecimientos de Crédito	37.252.128	37.252.128	37.252.128	37.770.006	36.453.270	36.453.270	36.453.270	36.453.270	37.252.128	38.169.323	38.169.323
	Infraestructuras	Total Infraestructuras	828.932	828.932	828.932	856.267	864.921	864.921	864.921	864.921	828.932	864.931	864.931
	Otras Entidades Vigiladas	Administradoras y Fondos pensiones y cesantías	45.563.243	45.563.243	45.563.243	44.921.144	45.390.622	45.390.622	45.390.622	45.390.622	45.563.243	46.320.092	46.320.092
		Almacenes Generales de depósito	0	0	0	0	2.000	2.000	2.000	2.000	0	1.000	1.000
		Comisionistas	592.570	592.570	592.570	639.031	517.546	517.546	517.546	517.546	592.570	592.547	592.547
		Compañías de Seguros Generales y de Vida	7.928.389	7.928.389	7.928.389	7.761.324	8.022.509	8.022.509	8.022.509	8.022.509	7.928.389	8.389.253	8.389.253
		Fondos Mutuos de Inversión	14.066	14.066	14.066	12.411	15.239	15.239	15.239	15.239	14.066	15.111	15.111
		Fondos de Garantías	621.735	621.735	621.735	537.629	784.288	784.288	784.288	784.288	621.735	1.038.022	1.038.022
		Organismos Cooperativos	81.288	81.288	81.288	87.164	75.425	75.425	75.425	75.425	81.288	80.724	80.724
		Otros	14.597	14.597	14.597	16.590	15.105	15.105	15.105	15.105	14.597	15.188	15.188
Sociedades Fiduciarias		4.178.544	4.178.544	4.178.544	4.183.642	4.249.621	4.249.621	4.249.621	4.249.621	4.178.544	4.301.774	4.301.774	
Sociedades de Capitalización		182.679	182.679	182.679	184.119	175.746	175.746	175.746	175.746	182.679	143.888	143.888	
Total Otras Entidades Vigiladas	59.177.110	59.177.110	59.177.110	58.343.055	59.248.100	59.248.100	59.248.100	59.248.100	59.177.110	60.897.599	60.897.599		
Sector Privado	Personas Jurídicas	Total Personas Jurídicas	35.559.090	35.559.090	35.559.090	35.284.610	35.876.974	35.876.974	35.876.974	35.559.090	37.253.906	37.253.906	
	Personas Naturales	Total Personas Naturales	264.200	264.200	264.200	242.298	305.224	305.224	305.224	264.200	352.861	352.861	
	Sector Privado	Total Sector Privado	35.823.289	35.823.289	35.823.289	35.526.908	36.182.198	36.182.198	36.182.198	35.823.289	37.606.766	37.606.766	
Sector Público	Financiero	Total Financiero	11.662.571	11.662.571	11.662.571	11.692.106	11.795.996	11.795.996	11.795.996	11.662.571	11.515.415	11.515.415	
	No Financiero	Administración Pública	11.370.539	11.370.539	11.370.539	11.090.625	13.124.726	13.124.726	13.124.726	11.370.539	12.439.236	12.439.236	
		Empresas	2.055.518	2.055.518	2.055.518	1.977.130	1.056.792	1.056.792	1.056.792	2.055.518	1.133.265	1.133.265	
		Total No Financiero	13.426.058	13.426.058	13.426.058	13.067.755	14.181.518	14.181.518	14.181.518	14.181.518	13.426.058	13.572.501	13.572.501
Sector Público	Total Sector Público	25.088.629	25.088.629	25.088.629	24.759.861	25.977.514	25.977.514	25.977.514	25.088.629	25.087.915	25.087.915		
Total	Total	Total	158.170.088	158.170.088	158.170.088	157.256.096	158.726.003	158.726.003	158.726.003	158.170.088	162.626.535	162.626.535	

			e. Mayo/ 2016	f. Junio/ 2013	f. Junio/ 2014	f. Junio/ 2015	f. Junio/ 2016	g. Julio/ 2013	g. Julio/ 2014	g. Julio/ 2015	g. Julio/ 2016	h. Agosto/ 2013
Entidades Vigiladas SFC	Entidades Vigiladas SFC	Total Entidades Vigiladas SFC	99.931.853	96.566.292	102.596.679	102.596.679	102.596.679	99.931.853	106.112.979	106.112.979	106.112.979	102.596.679
	Establecimientos de Crédito	Bancos	36.927.734	34.570.169	37.866.988	37.866.988	37.866.988	36.927.734	39.569.960	39.569.960	39.569.960	37.866.988
		Compañías de Financiamiento Comercial-Incluye Leasing	27.877	19.947	28.729	28.729	28.729	27.877	38.239	38.239	38.239	28.729

Se actualizaron los valores correspondientes al primer semestre del año (Enero a Junio).

1/ Incluye TES denominados en Pesos, Dólares y UVRV a la TRMER y TRUVRV del último día de cada mes

A partir de Abril de 2012, se ajustó la clasificación de los sectores económicos, haciéndola más homogénea a clasificaciones similares al interior del BRC.

Fuente: Estadística y Desarrollo - Departamento de Fiduciaria y Valores

## 2.12.2 Tenencias históricas de títulos TES clase "B" registradas en el DCV

### TÍTULOS DE TESORERÍA TES "B" 1/ SALDOS DE CAPITAL EN CIRCULACIÓN POR PRIMER BENEFICIARIO Total equivalente en Pesos Millones en Pesos - Nominales

			e. Mayo/ 2016	f. Junio/ 2013	f. Junio/ 2014	f. Junio/ 2015	f. Junio/ 2016	g. Julio/ 2013	g. Julio/ 2014	g. Julio/ 2015	g. Julio/ 2016	h. Agosto/ 2013
Entidades Vigiladas SFC	Establecimientos de Crédito	Corporaciones Financieras	1.213.712	1.863.154	1.384.563	1.384.563	1.384.563	1.213.712	1.292.331	1.292.331	1.292.331	1.384.563
		Total Establecimientos de Crédito	38.169.323	36.453.270	39.280.280	39.280.280	39.280.280	38.169.323	40.900.530	40.900.530	40.900.530	39.280.280
	Infraestructuras	Total Infraestructuras	864.931	864.921	907.233	907.233	907.233	864.931	1.019.759	1.019.759	1.019.759	907.233
		Otras Entidades Vigiladas	Administradoras y Fondos pensiones y cesantías	46.320.092	45.390.622	47.365.719	47.365.719	47.365.719	46.320.092	48.617.427	48.617.427	48.617.427
	Almacenes Generales de depósito		1.000	2.000	1.500	1.500	1.500	1.000	0	0	0	1.500
	Comisionistas		592.547	517.546	591.754	591.754	591.754	592.547	616.730	616.730	616.730	591.754
	Compañías de Seguros Generales y de Vida		8.389.253	8.022.509	8.636.944	8.636.944	8.636.944	8.389.253	8.956.860	8.956.860	8.956.860	8.636.944
	Fondos Mutuos de Inversión		15.111	15.239	14.979	14.979	14.979	15.111	15.460	15.460	15.460	14.979
	Fondos de Garantías		1.038.022	784.288	1.166.993	1.166.993	1.166.993	1.038.022	1.026.638	1.026.638	1.026.638	1.166.993
	Organismos Cooperativos		80.724	75.425	78.095	78.095	78.095	80.724	90.374	90.374	90.374	78.095
	Otros		15.188	15.105	15.195	15.195	15.195	15.188	19.778	19.778	19.778	15.195
	Sociedades Fiduciarias		4.301.774	4.249.621	4.350.467	4.350.467	4.350.467	4.301.774	4.639.474	4.639.474	4.639.474	4.350.467
	Sociedades de Capitalización		143.888	175.746	187.518	187.518	187.518	143.888	209.949	209.949	209.949	187.518
	Total Otras Entidades Vigiladas		60.897.599	59.248.100	62.409.166	62.409.166	62.409.166	60.897.599	64.192.689	64.192.689	64.192.689	62.409.166
Sector Privado	Personas Jurídicas	Total Personas Jurídicas	37.253.906	35.876.974	37.852.877	37.852.877	37.852.877	37.253.906	38.940.996	38.940.996	38.940.996	37.852.877
	Personas Naturales	Total Personas Naturales	352.861	305.224	373.877	373.877	373.877	352.861	375.922	375.922	375.922	373.877
	Sector Privado	Total Sector Privado	37.606.766	36.182.198	38.226.754	38.226.754	38.226.754	37.606.766	39.316.918	39.316.918	39.316.918	38.226.754
Sector Público	Financiero	Total Financiero	11.515.415	11.795.996	11.513.631	11.513.631	11.513.631	11.515.415	11.499.179	11.499.179	11.499.179	11.513.631
	No Financiero	Administración Pública	12.439.236	13.124.726	12.672.328	12.672.328	12.672.328	12.439.236	12.412.228	12.412.228	12.412.228	12.672.328
		Empresas	1.133.265	1.056.792	1.360.280	1.360.280	1.360.280	1.133.265	1.365.579	1.365.579	1.365.579	1.360.280
		Total No Financiero	13.572.501	14.181.518	14.032.607	14.032.607	14.032.607	13.572.501	13.777.807	13.777.807	13.777.807	14.032.607
Sector Público	Total Sector Público	25.087.915	25.977.514	25.546.238	25.546.238	25.546.238	25.087.915	25.276.986	25.276.986	25.276.986	25.546.238	
Total	Total	Total	162.626.535	158.726.003	166.369.671	166.369.671	166.369.671	162.626.535	170.706.882	170.706.882	170.706.882	166.369.671

			h. Agosto/ 2014	h. Agosto/ 2015	h. Agosto/ 2016	i. Septiembre/ 2013	i. Septiembre/ 2014	i. Septiembre/ 2015	i. Septiembre/ 2016	j. Octubre/ 2013	j. Octubre/ 2014	j. Octubre/ 2015
Entidades Vigiladas SFC	Entidades Vigiladas SFC	Total Entidades Vigiladas SFC	103.697.845	103.697.845	103.697.845	106.112.979	102.632.301	102.632.301	102.632.301	103.697.845	103.806.268	103.806.268
	Establecimientos de Crédito	Bancos	38.780.115	38.780.115	38.780.115	39.569.960	37.898.931	37.898.931	37.898.931	38.780.115	39.123.073	39.123.073
		Compañías de Financiamiento Comercial-Incluye Leasing	31.447	31.447	31.447	38.239	30.341	30.341	30.341	31.447	30.947	30.947
		Corporaciones Financieras	1.135.869	1.135.869	1.135.869	1.292.331	1.816.943	1.816.943	1.816.943	1.135.869	1.913.875	1.913.875
		Total Establecimientos de Crédito	39.947.430	39.947.430	39.947.430	40.900.530	39.746.214	39.746.214	39.746.214	39.947.430	41.067.894	41.067.894
Infraestructuras	Total Infraestructuras	949.564	949.564	949.564	1.019.759	940.298	940.298	940.298	949.564	979.645	979.645	

Se actualizaron los valores correspondientes al primer semestre del año (Enero a Junio).

1/ Incluye TES denominados en Pesos, Dólares y UVRC a la TRMER y TRUVRC del último día de cada mes

A partir de Abril de 2012, se ajustó la clasificación de los sectores económicos, haciéndola más homogénea a clasificaciones similares al interior del BRC.

Fuente: Estadística y Desarrollo - Departamento de Fiduciaria y Valores

## 2.12.2 Tenencias históricas de títulos TES clase "B" registradas en el DCV

### TÍTULOS DE TESORERÍA TES "B" 1/ SALDOS DE CAPITAL EN CIRCULACIÓN POR PRIMER BENEFICIARIO Total equivalente en Pesos Millones en Pesos - Nominales

			h. Agosto/ 2014	h. Agosto/ 2015	h. Agosto/ 2016	i. Septiembre/ 2013	i. Septiembre/ 2014	i. Septiembre/ 2015	i. Septiembre/ 2016	j. Octubre/ 2013	Octubre/ 2014	Octubre/ 2015	
Entidades Vigiladas SFC	Otras Entidades Vigiladas	Administradoras y Fondos pensiones y cesantías	49.325.918	49.325.918	49.325.918	48.617.427	48.548.161	48.548.161	48.548.161	49.325.918	48.915.569	48.915.569	
		Almacenes Generales de depósito	1.500	1.500	1.500	0	1.500	1.500	1.500	1.500	1.500	1.500	1.500
		Comisionistas	593.258	593.258	593.258	616.730	595.285	595.285	595.285	595.285	593.258	500.193	500.193
		Compañías de Seguros Generales y de Vida	9.163.751	9.163.751	9.163.751	8.956.860	9.161.039	9.161.039	9.161.039	9.161.039	9.163.751	9.104.076	9.104.076
		Fondos Mutuos de Inversión	13.654	13.654	13.654	15.460	12.324	12.324	12.324	12.324	13.654	13.842	13.842
		Fondos de Garantías	1.155.871	1.155.871	1.155.871	1.026.638	1.097.605	1.097.605	1.097.605	1.097.605	1.155.871	942.216	942.216
		Organismos Cooperativos	87.566	87.566	87.566	90.374	80.383	80.383	80.383	80.383	87.566	86.100	86.100
		Otros	19.791	19.791	19.791	19.778	20.250	20.250	20.250	20.250	19.791	19.735	19.735
		Sociedades Fiduciarias	2.202.444	2.202.444	2.202.444	4.639.474	2.181.635	2.181.635	2.181.635	2.181.635	2.202.444	1.968.301	1.968.301
		Sociedades de Capitalización	237.097	237.097	237.097	209.949	247.605	247.605	247.605	247.605	237.097	207.198	207.198
		Total Otras Entidades Vigiladas	62.800.851	62.800.851	62.800.851	64.192.689	61.945.789	61.945.789	61.945.789	61.945.789	62.800.851	61.758.729	61.758.729
Sector Privado	Personas Jurídicas	Total Personas Jurídicas	43.605.190	43.605.190	43.605.190	38.940.996	42.707.556	42.707.556	42.707.556	43.605.190	42.601.817	42.601.817	
	Personas Naturales	Total Personas Naturales	376.157	376.157	376.157	375.922	414.043	414.043	414.043	376.157	362.388	362.388	
	Sector Privado	Total Sector Privado	43.981.348	43.981.348	43.981.348	39.316.918	43.121.599	43.121.599	43.121.599	43.981.348	42.964.205	42.964.205	
Sector Público	Financiero	Total Financiero	12.595.740	12.595.740	12.595.740	11.499.179	11.536.677	11.536.677	11.536.677	12.595.740	11.576.762	11.576.762	
	No Financiero	Administración Pública	12.374.302	12.374.302	12.374.302	12.412.228	12.454.142	12.454.142	12.454.142	12.374.302	12.369.385	12.369.385	
		Empresas	1.397.963	1.397.963	1.397.963	1.365.579	1.416.004	1.416.004	1.416.004	1.397.963	1.398.044	1.398.044	
		Total No Financiero	13.772.264	13.772.264	13.772.264	13.777.807	13.870.147	13.870.147	13.870.147	13.772.264	13.767.429	13.767.429	
	Sector Público	Total Sector Público	26.368.005	26.368.005	26.368.005	25.276.986	25.406.824	25.406.824	25.406.824	26.368.005	25.344.191	25.344.191	
Total	Total	Total	174.047.198	174.047.198	174.047.198	170.706.882	171.160.724	171.160.724	171.160.724	174.047.198	172.114.665	172.114.665	

			j. Octubre/ 2016	k. Noviembre/ 2013	k. Noviembre/ 2014	k. Noviembre/ 2015	k. Noviembre/ 2016	l. Diciembre/ 2013	l. Diciembre/ 2014	l. Diciembre/ 2015	l. Diciembre/ 2016	
Entidades Vigiladas SFC	Entidades Vigiladas SFC	Total Entidades Vigiladas SFC	103.806.268	102.632.301	108.117.002	108.117.002	108.117.002	103.806.268	109.648.511	109.648.511	109.648.511	
	Establecimientos de Crédito	Bancos	39.123.073	37.898.931	43.478.467	43.478.467	43.478.467	39.123.073	41.030.323	41.030.323	41.030.323	41.030.323
		Compañías de Financiamiento Comercial-Incluye Leasing	30.947	30.341	33.447	33.447	33.447	30.947	32.447	32.447	32.447	32.447
		Corporaciones Financieras	1.913.875	1.816.943	1.902.725	1.902.725	1.902.725	1.913.875	2.140.188	2.140.188	2.140.188	2.140.188
		Total Establecimientos de Crédito	41.067.894	39.746.214	45.414.639	45.414.639	45.414.639	41.067.894	43.202.957	43.202.957	43.202.957	43.202.957
	Infraestructuras	Total Infraestructuras	979.645	940.298	639.686	639.686	639.686	979.645	631.817	631.817	631.817	631.817
	Otras Entidades Vigiladas	Administradoras y Fondos pensiones y cesantías	48.915.569	48.548.161	48.146.359	48.146.359	48.146.359	48.915.569	49.252.301	49.252.301	49.252.301	49.252.301
		Almacenes Generales de depósito	1.500	1.500	3.799	3.799	3.799	1.500	4.305	4.305	4.305	4.305
		Comisionistas	500.193	595.285	522.420	522.420	522.420	500.193	519.297	519.297	519.297	519.297

Se actualizaron los valores correspondientes al primer semestre del año (Enero a Junio).

1/ Incluye TES denominados en Pesos, Dólares y UVRC a la TRMER y TRUVRC del último día de cada mes

A partir de Abril de 2012, se ajustó la clasificación de los sectores económicos, haciéndola más homogénea a clasificaciones similares al interior del BRC.

Fuente: Estadística y Desarrollo - Departamento de Fiduciaria y Valores



## 2.12.2 Tenencias históricas de títulos TES clase "B" registradas en el DCV

### TÍTULOS DE TESORERÍA TES "B" 1/ SALDOS DE CAPITAL EN CIRCULACIÓN POR PRIMER BENEFICIARIO

Total equivalente en Pesos  
Millones en Pesos - Nominales

			j. Octubre/ 2016	k. Noviembre/ 2013	k. Noviembre/ 2014	k. Noviembre/ 2015	k. Noviembre/ 2016	l. Diciembre/ 2013	l. Diciembre/ 2014	l. Diciembre/ 2015	l. Diciembre/ 2016
Entidades Vigiladas SFC	Otras Entidades Vigiladas	Compañías de Seguros Generales y de Vida	9.104.076	9.161.039	10.265.438	10.265.438	10.265.438	9.104.076	10.344.489	10.344.489	10.344.489
		Fondos Mutuos de Inversión	13.842	12.324	16.918	16.918	16.918	13.842	18.577	18.577	18.577
		Fondos de Garantías	942.216	1.097.605	849.640	849.640	849.640	942.216	866.543	866.543	866.543
		Organismos Cooperativos	86.100	80.383	100.275	100.275	100.275	86.100	103.665	103.665	103.665
		Otros	19.735	20.250	19.796	19.796	19.796	19.735	19.827	19.827	19.827
		Sociedades Fiduciarias	1.968.301	2.181.635	2.014.280	2.014.280	2.014.280	1.968.301	4.555.031	4.555.031	4.555.031
		Sociedades de Capitalización	207.198	247.605	123.751	123.751	123.751	207.198	129.702	129.702	129.702
		Total Otras Entidades Vigiladas	61.758.729	61.945.789	62.062.676	62.062.676	62.062.676	61.758.729	65.813.737	65.813.737	65.813.737
Sector Privado	Personas Jurídicas	Total Personas Jurídicas	42.601.817	42.707.556	47.052.343	47.052.343	47.052.343	42.601.817	47.160.276	47.160.276	47.160.276
	Personas Naturales	Total Personas Naturales	362.388	414.043	603.153	603.153	603.153	362.388	690.597	690.597	690.597
	Sector Privado	Total Sector Privado	42.964.205	43.121.599	47.655.496	47.655.496	47.655.496	42.964.205	47.850.872	47.850.872	47.850.872
Sector Público	Financiero	Total Financiero	11.576.762	11.536.677	13.345.041	13.345.041	13.345.041	11.576.762	13.483.306	13.483.306	13.483.306
	No Financiero	Administración Pública	12.369.385	12.454.142	12.458.497	12.458.497	12.458.497	12.369.385	16.099.654	16.099.654	16.099.654
		Empresas	1.398.044	1.416.004	1.435.259	1.435.259	1.435.259	1.398.044	1.500.878	1.500.878	1.500.878
		Total No Financiero	13.767.429	13.870.147	13.893.756	13.893.756	13.893.756	13.767.429	17.600.532	17.600.532	17.600.532
Sector Público	Total Sector Público	25.344.191	25.406.824	27.238.797	27.238.797	27.238.797	25.344.191	31.083.837	31.083.837	31.083.837	
Total	Total	Total	172.114.665	171.160.724	183.011.295	183.011.295	183.011.295	172.114.665	188.583.221	188.583.221	188.583.221

Se actualizaron los valores correspondientes al primer semestre del año (Enero a Junio).

1/ Incluye TES denominados en Pesos, Dólares y UVR a la TRMER y TRUVR del último día de cada mes

A partir de Abril de 2012, se ajustó la clasificación de los sectores económicos, haciéndola más homogénea a clasificaciones similares al interior del BRC.

Fuente: Estadística y Desarrollo - Departamento de Fiduciaria y Valores





BANCO DE LA REPÚBLICA

SUBGERENCIA DE SISTEMAS DE PAGO Y OPERACIÓN BANCARIA

BOLETÍN SISTEMA DE PAGOS EN COLOMBIA - JUNIO DE 2015

## 2.13 Tenencias de títulos TES clase "B" registradas en el DCV

TÍTULOS DE TESORERÍA TES "B" DENOMINADOS EN PESOS, EN DÓLARES Y EN U.VR.C 1/  
SALDOS DE CAPITAL EN CIRCULACIÓN POR PRIMER BENEFICIARIO SEGÚN PLAZO

Total equivalente en Pesos  
Millones en Pesos - Nominales

			1 Año	b. 2 Años	c. 3 Años	e. 6 Años	f. 7 Años	g. 8 Años	h. 10 Años	i. 11 Años	k. 15 Años	l. 16 Años	m. 17 Años
Entidades Vigiladas SFC	Entidades Vigiladas SFC	Total Entidades Vigiladas SFC	3.170.932	4.043.237	1.639.752	16.748.908	6.264.498	9.622.901	16.077.284	6.389.767	12.482.982	20.598.527	11.434.891
	Establecimientos de Crédito	Bancos	6.500	0	0	2.500	3.500	0	2.098	122	4.447	7.000	0
		Compañías de Financiamiento Comercial-Incluye Leasing	0	13	0	197.851	32.355	225.122	109.981	144.314	211.750	483.142	2
		Corporaciones Financieras	3.500	4.000	66.000	15.784	88.416	39.699	108.203	39.831	29.941	110.943	556
		Total Establecimientos de Crédito	2.443.882	3.916.684	1.096.796	5.904.130	2.820.319	4.349.724	6.753.335	2.692.618	4.479.116	5.694.903	32.814
	Infraestructuras	Total Infraestructuras	2.450.382	3.916.698	1.096.796	6.104.481	2.856.174	4.574.847	6.865.414	2.837.054	4.695.312	6.185.045	32.816
	Otras Entidades Vigiladas	Administradoras y Fondos pensiones y cesantías	464.750	11.879	1.581	8.885.427	1.437.247	4.396.386	6.805.373	2.227.964	5.993.707	12.761.230	9.537.116
		Almacenes Generales de depósito	0	0	0	0	0	0	0	0	0	0	0
		Comisionistas	20.200	13.318	48.509	25.814	34.101	17.236	98.220	14.913	52.338	14.715	394
		Compañías de Seguros Generales y de Vida	141.500	39.500	210.287	664.752	1.166.900	286.101	1.344.603	508.363	785.237	539.374	1.826.561
		Fondos Mutuos de Inversión	1.400	0	0	5.630	2.785	2.224	3.589	3.000	700	2.700	1.112
		Fondos de Garantías	37.700	4.000	0	42.470	4.580	28.219	119.671	107.435	250.332	137.833	18.921
		Organismos Cooperativos	4.500	5.000	4.000	3.500	14.000	2.224	3.500	19.000	17.000	12.500	0
		Otros	0	0	0	8.000	8.000	0	0	1.000	0	0	0
Sociedades Fiduciarias		47.000	48.843	212.580	948.049	642.795	270.355	675.143	613.585	625.829	832.187	17.414	
Sociedades de Capitalización		0	0	0	45.000	9.500	5.609	53.568	17.621	32.587	2.000	0	
Total Otras Entidades Vigiladas	717.050	122.540	476.957	10.628.643	3.319.908	5.008.355	9.103.668	3.512.882	7.757.729	14.302.538	11.401.519		
Sector Privado	Personas Jurídicas	Total Personas Jurídicas	1.360.935	795.868	461.069	7.782.991	4.284.526	1.102.809	10.632.133	3.402.542	8.676.023	21.872.243	514.542
	Personas Naturales	Total Personas Naturales	1.165	126	1.770	19.164	6.264	4.381	30.709	24.353	41.132	54.150	1.957
	Sector Privado	Total Sector Privado	1.362.100	795.994	462.839	7.802.155	4.290.790	1.107.190	10.662.842	3.426.895	8.717.155	21.926.393	516.499
Sector Público	Financiero	Total Financiero	382.000	84.943	932.160	2.229.387	2.805.874	463.675	2.914.914	850.816	1.075.132	1.778.533	1.265.664
	No Financiero	Administración Pública	13.000	0	41.450	3.077.802	7.417.824	227.165	2.119.592	823.983	569.754	1.227.343	65.271
		Empresas	19.000	0	500	100.580	75.138	0	328.097	78.879	35.371	129.398	0
	Total No Financiero	32.000	0	41.950	3.178.382	7.492.962	227.165	2.447.689	902.863	605.125	1.356.740	65.271	
Sector Público	Total Sector Público	414.000	84.943	974.110	5.407.769	10.298.836	690.840	5.362.603	1.753.679	1.680.256	3.135.274	1.330.935	
Total	Total	Total	4.947.032	4.924.174	3.076.702	29.958.831	20.854.125	11.420.931	32.102.728	11.570.341	22.880.393	45.660.194	13.282.326

1/ LOS SALDOS NO ESTÁN AFECTADOS POR TÍTULOS ENTREGADOS O RECIBIDOS EN OPERACIONES REPO CON INMOVILIZACIÓN DE VALORES

2) OTROS: (TES clase B a 90 días) (CIFRAS EN MILLONES DE PESOS)

A partir de Abril de 2012 se ajustó la clasificación de los sectores económicos, haciéndola más homogénea a clasificaciones similares al interior del Banco de la República de Colombia.

A partir de Junio de 2013 se agregó el plazo a 20 años. Se ordenaron las columnas ascendentemente por el plazo de los títulos.

Fuente: Estadística y Desarrollo - Departamento de Fiduciaria y Valores

## 2.13 Tenencias de títulos TES clase "B" registradas en el DCV

### TÍTULOS DE TESORERÍA TES "B" DENOMINADOS EN PESOS, EN DÓLARES Y EN U.VR.C 1/ SALDOS DE CAPITAL EN CIRCULACIÓN POR PRIMER BENEFICIARIO SEGÚN PLAZO

Total equivalente en Pesos  
Millones en Pesos - Nominales

			n. 20 Años	o. TOTAL	p. %
Entidades Vigiladas SFC	Entidades Vigiladas SFC	Total Entidades Vigiladas SFC	5.695.170	114.168.849	55
	Establecimientos de Crédito	Bancos	0	26.166	0
		Compañías de Financiamiento Comercial-Incluye Leasing	3.671	1.408.202	1
		Corporaciones Financieras	0	506.874	0
		Total Establecimientos de Crédito	107.350	40.291.671	19
	Infraestructuras	Total Infraestructuras	111.021	41.726.039	20
	Otras Entidades Vigiladas	Administradoras y Fondos pensiones y cesantías	1.966.947	54.489.607	26
		Almacenes Generales de depósito	0	0	0
		Comisionistas	3.354	343.112	0
		Compañías de Seguros Generales y de Vida	3.569.015	11.082.193	5
		Fondos Mutuos de Inversión	0	23.140	0
		Fondos de Garantías	17.699	768.860	0
		Organismos Cooperativos	0	85.224	0
		Otros	0	17.000	0
		Sociedades Fiduciarias	16.013	4.949.794	2
Sociedades de Capitalización		11.120	177.006	0	
Total Otras Entidades Vigiladas	5.584.149	71.935.937	35		
Sector Privado	Personas Jurídicas	Total Personas Jurídicas	655.555	61.541.235	30
	Personas Naturales	Total Personas Naturales	2.097	187.268	0
	Sector Privado	Total Sector Privado	657.652	61.728.503	30
Sector Público	Financiero	Total Financiero	242.361	15.025.458	7
	No Financiero	Administración Pública	0	15.583.184	8
		Empresas	0	766.963	0
		Total No Financiero	0	16.350.147	8
Sector Público	Total Sector Público	242.361	31.375.606	15	
Total	Total	Total	6.595.183	207.272.958	100

1/ LOS SALDOS NO ESTÁN AFECTADOS POR TÍTULOS ENTREGADOS O RECIBIDOS EN OPERACIONES REPO CON INMOVILIZACIÓN DE VALORES

2) OTROS: (TES clase B a 90 días) (CIFRAS EN MILLONES DE PESOS)

A partir de Abril de 2012 se ajustó la clasificación de los sectores económicos, haciéndola más homogénea a clasificaciones similares al interior del Banco de la República de Colombia.

A partir de Junio de 2013 se agregó el plazo a 20 años. Se ordenaron las columnas ascendentemente por el plazo de los títulos.

Fuente: Estadística y Desarrollo - Departamento de Fiduciaria y Valores



BANCO DE LA REPÚBLICA

SUBGERENCIA DE SISTEMAS DE PAGO Y OPERACIÓN BANCARIA

BOLETÍN SISTEMA DE PAGOS EN COLOMBIA - DICIEMBRE DE 2016

## 2.14 Tenencias históricas de títulos de desarrollo agropecuario registradas en el DCV

### SALDOS EN CIRCULACIÓN

Millones de Pesos - Nominales

#### CLASE "A" 1/

	a. Enero	b. Febrero	c. Marzo	d. Abril	e. Mayo	f. Junio	g. Julio	h. Agosto	i. Septiembre	j. Octubre	k. Noviembre	l. Diciembre
1993	125.438	122.785	122.787	140.261	129.088	132.982	152.226	149.464	149.527	169.107	165.988	165.828
1994	185.565	184.760	183.320	227.569	204.830	199.756	228.416	223.687	222.718	245.460	245.747	245.990
1995	270.471	269.249	271.718	320.268	290.710	290.439	325.687	324.080	324.085	343.045	343.213	343.980
1996	361.357	361.059	360.873	376.313	374.551	375.114	385.444	384.517	384.415	395.409	394.676	393.422
1997	413.935	414.038	413.624	437.968	434.066	433.581	443.784	442.584	442.584	477.835	477.647	475.354
1998	509.599	503.717	502.664	532.348	532.169	532.076	548.072	547.993	547.961	717.439	714.529	714.532
1999	736.960	729.143	740.898	739.177	736.165	733.436	729.065	718.102	713.312	738.246	705.406	705.489
2000	694.502	702.065	700.525	672.011	657.584	661.042	619.452	596.003	596.118	638.807	621.921	621.805
2001	680.622	606.081	605.495	592.488	590.938	590.948	578.049	576.866	576.866	574.740	566.865	567.324
2002	573.672	571.580	568.941	593.349	591.758	591.624	615.666	615.532	615.532	651.416	650.227	650.227
2003	656.118	656.176	656.176	697.592	705.357	705.357	717.621	718.258	718.258	728.150	728.130	728.431
2004	739.514	747.901	747.907	771.509	768.588	768.588	803.118	790.099	790.099	821.277	799.410	799.410
2005	843.306	844.078	844.078	907.782	907.170	907.189	982.728	977.937	977.937	1.001.296	1.001.389	1.001.329
2006	1.083.028	1.081.287	1.081.287	1.115.410	1.110.077	1.110.728	1.152.434	1.162.921	1.162.921	1.226.127	1.224.541	1.224.541
2007	1.254.588	1.252.758	1.252.748	1.252.804	1.244.586	1.244.586	1.335.815	1.334.120	1.334.120	1.302.276	1.302.261	1.302.261
2008	1.520.415	1.520.426	1.520.426	1.883.146	1.881.514	1.881.514	1.946.021	1.945.988	1.945.988	1.929.957	1.929.952	1.929.952
2009	2.091.897	2.089.271	2.089.271	2.147.893	2.147.961	2.147.961	2.145.000	2.144.907	2.144.907	2.207.993	2.208.855	2.208.861
2010	2.245.513	2.246.994	2.246.994	2.324.101	2.324.101	2.324.101	2.343.287	2.342.827	2.342.827	2.397.500	2.385.359	2.385.359
2011	2.480.292	2.477.217	2.477.217	2.597.092	2.589.233	2.589.233	2.675.000	2.669.094	2.669.094	2.730.278	2.729.811	2.729.811
2012	2.852.793	2.852.792	2.852.792	2.982.172	2.982.173	2.982.173	2.999.615	2.999.615	2.999.615	2.969.399	2.969.399	2.969.051
2013	3.202.493	3.197.836	3.197.836	3.380.203	3.380.084	3.380.084	3.516.718	3.516.632	3.516.632	3.723.660	3.723.660	3.723.543
2014	3.906.444	3.906.466	3.906.466	4.067.821	4.067.494	4.067.494	3.362.812	3.305.731	3.305.637	3.303.462	3.297.420	3.298.024
2015	3.336.149	3.335.263	3.335.692	3.277.029	3.276.735	3.276.735	3.232.830	3.226.260	3.226.260	3.285.354	3.286.242	3.285.623

1/ Ley 16 de 1990, Resoluciones J.M. 77/90, 17/91 y Resolución externa No. 28/92 J.D. del Banco de la República

Fuente: Estadística y Desarrollo - Departamento de Fiduciaria y Valores

	a. Enero	b. Febrero	c. Marzo	d. Abril	e. Mayo	f. Junio	g. Julio	h. Agosto	i. Septiembre	j. Octubre	k. Noviembre	l. Diciembre
2016	3.284.639	3.274.801	3.273.124	4.317.519	4.316.655	4.316.655	4.526.568	4.523.943	4.523.943	4.845.169	4.844.302	4.844.302



BANCO DE LA REPÚBLICA

SUBGERENCIA DE SISTEMAS DE PAGO Y OPERACIÓN BANCARIA

BOLETÍN SISTEMA DE PAGOS EN COLOMBIA - DICIEMBRE DE 2016

## 2.14 Tenencias históricas de títulos de desarrollo agropecuario registradas en el DCV SALDOS EN CIRCULACIÓN

Millones de Pesos - Nominales

CLASE "B" 1/

	a. Enero	b. Febrero	c. Marzo	d. Abril	e. Mayo	f. Junio	g. Julio	h. Agosto	i. Septiembre	j. Octubre	k. Noviembre	l. Diciembre
1993	76.768	74.602	71.603	104.076	104.257	104.425	132.815	133.184	134.412	174.573	173.662	173.555
1994	217.791	216.983	216.851	287.616	277.030	274.040	320.817	318.949	317.397	380.540	381.447	382.052
1995	461.953	458.353	462.504	542.712	513.116	513.262	554.896	551.192	551.044	583.082	586.779	588.713
1996	608.093	606.407	605.869	628.547	625.317	627.125	648.205	644.539	644.501	666.918	664.766	661.728
1997	680.457	681.957	680.441	727.902	726.121	725.517	717.750	716.588	715.236	747.103	746.113	744.322
1998	818.895	812.357	807.858	843.193	842.758	842.686	865.690	865.372	862.418	1.135.965	1.111.723	1.108.464
1999	1.150.819	1.136.892	1.172.545	1.241.201	1.332.218	1.331.255	1.309.379	1.291.837	1.280.043	1.291.159	1.225.490	1.224.805
2000	1.217.150	1.209.401	1.209.907	1.135.792	1.132.221	1.138.423	1.076.630	1.025.654	1.025.812	1.091.250	1.073.018	1.071.882
2001	1.155.092	1.032.526	1.030.354	1.009.472	1.005.696	1.005.763	984.311	982.495	982.495	988.028	965.011	965.793
2002	975.660	972.113	967.812	1.012.526	1.007.564	1.007.232	1.048.421	1.048.081	1.048.081	1.109.127	1.107.147	1.107.147
2003	1.117.169	1.117.268	1.117.268	1.184.106	1.197.328	1.197.328	1.202.949	1.204.030	1.204.030	1.236.591	1.236.381	1.236.895
2004	1.236.028	1.252.279	1.252.295	1.298.984	1.295.032	1.295.032	1.335.525	1.320.578	1.320.578	1.387.428	1.346.573	1.346.573
2005	1.395.704	1.401.147	1.401.147	1.521.117	1.525.500	1.525.500	1.638.890	1.638.215	1.638.215	1.704.881	1.705.036	1.704.936
2006	1.844.346	1.841.110	1.841.109	1.902.789	1.891.014	1.891.064	1.955.968	1.980.107	1.980.107	2.087.728	2.084.804	2.084.804
2007	2.140.960	2.132.886	2.132.868	2.132.963	2.118.970	2.118.970	2.274.510	2.271.623	2.271.623	2.217.383	2.217.357	2.217.357
2008	2.028.286	2.024.017	2.024.017	1.887.362	1.884.077	1.884.077	2.056.433	2.056.378	2.056.378	2.043.627	2.043.625	2.043.625
2009	2.319.999	2.315.439	2.315.439	2.391.956	2.390.542	2.390.542	2.368.878	2.368.719	2.368.719	2.467.455	2.471.826	2.471.835
2010	2.540.665	2.550.119	2.550.119	2.696.174	2.696.174	2.696.174	2.775.291	2.774.505	2.774.505	2.804.989	2.802.318	2.802.318
2011	2.921.680	2.915.892	2.915.892	3.045.786	3.042.365	3.042.365	3.132.492	3.122.228	3.121.693	3.140.189	3.138.002	3.138.002
2012	3.239.230	3.239.228	3.239.228	3.347.509	3.347.509	3.347.509	3.247.554	3.247.554	3.247.554	3.048.801	3.048.084	3.047.632
2013	3.163.034	3.161.977	3.161.977	3.447.793	3.447.793	3.447.793	3.787.763	3.787.769	3.787.769	4.180.836	4.180.836	4.180.498
2014	4.530.488	4.530.526	4.530.526	4.813.686	4.813.276	4.813.276	4.001.181	3.930.327	3.930.167	3.921.325	3.911.075	3.912.299

1/ Ley 16 de 1990, Resoluciones J.M. 77/90, 17/91 y Resoluciones externas No 28/92 y 19/93 J.D. del Banco de la República

Fuente: Estadística y Desarrollo - Departamento de Fiduciaria y Valores

	a. Enero	b. Febrero	c. Marzo	d. Abril	e. Mayo	f. Junio	g. Julio	h. Agosto	i. Septiembre	j. Octubre	k. Noviembre	l. Diciembre
2015	3.850.767	3.847.783	3.848.654	3.767.120	3.766.975	3.766.975	3.710.761	3.710.701	3.710.701	3.790.314	3.791.777	3.790.527
2016	3.821.004	3.814.559	3.811.496	2.742.126	2.646.299	2.646.299	2.798.755	2.789.087	2.789.087	2.992.746	2.990.884	2.990.884



BANCO DE LA REPÚBLICA

SUBGERENCIA DE SISTEMAS DE PAGO Y OPERACIÓN BANCARIA

BOLETÍN SISTEMA DE PAGOS EN COLOMBIA - JUNIO DE 2015

## 2.15 Tenencias Históricas de Títulos de Desarrollo Agropecuario Registradas en el DCV

### SALDOS EN CIRCULACIÓN

Millones de Pesos - Nominales

CLASE "C" 1/

	a. Enero	b. Febrero	c. Marzo	d. Abril	e. Mayo	f. Junio	g. Julio	h. Agosto	i. Septiembre	j. Octubre	k. Noviembre	l. Diciembre
1992	221.067	220.952	220.952	203.968	204.037	204.037	187.028	187.024	187.024	170.049	170.045	169.803
1993	153.058	152.831	152.831	136.107	135.866	135.866	118.895	118.867	118.867	101.905	101.901	101.901
1994	84.939	84.910	84.910	68.198	67.932	67.931	51.130	50.953	50.954	34.000	33.995	33.996
1995	17.046	17.041	17.041	17.041	101	29	29	29	25	25	9	9
1996	9	4	4	4	4	0	0	0	0	0	0	0

1/ Ley 16 de 1990, Resoluciones J.M. 77/90, 17/91



BANCO DE LA REPÚBLICA

SUBGERENCIA DE SISTEMAS DE PAGO Y OPERACIÓN BANCARIA

BOLETÍN SISTEMA DE PAGOS EN COLOMBIA - DICIEMBRE DE 2016

## 3. ESTADÍSTICAS DEL SISTEMA ELECTRÓNICO DE NEGOCIACIÓN

### 3.1 Transacciones realizadas por el sistema SEN

VALOR NOMINAL TRANSADO			
Año	No. CIERRES	Millones \$	Equivalente (Millones US\$)
2015	386.686		1.116.250
1998	10	12.000	8
1999	5.247	5.739.202	3.200
2000	12.076	14.607.412	6.981
2001	53.877	84.411.834	36.576
2002	87.040	155.491.648	64.212
2003	142.830	259.862.389	90.674
2004	309.710	852.154.530	326.120
2005	453.612	1.071.875.214	459.252
2006	277.480	718.098.590	308.041
2007	116.948	433.648.183	209.183
2008	115.141	608.467.751	318.305
2009	371.836	1.913.751.439	915.563
2010	219.957	1.264.822.255	666.964
2011	150.769	883.052.537	481.193
2012	254.675	1.329.651.542	739.682
2013	172.106	1.055.771.740	568.061
2014	258.418	1.500.547.041	759.934
2015	193.343	1.500.760.557	558.125
VALOR NOMINAL TRANSADO			
Año	No. CIERRES	Millones \$	Equivalente (Millones US\$)
a. Enero/ 2016	10.231	91.008.311	27.830
b. Febrero/ 2016	15.937	124.074.772	36.983
c. Marzo/ 2016	13.714	122.011.650	38.996
d. Abril/ 2016	15.923	143.308.677	47.806



VALOR NOMINAL TRANSADO			
Año	No. CIERRES	Millones \$	Equivalente (Millones US\$)
e. Mayo/ 2016	16.762	142.677.425	47.662
f. Junio/ 2016	15.892	142.756.385	47.699
g. Julio/ 2016	11.025	118.605.041	40.056
h. Agosto/ 2016	11.954	96.803.489	32.784
i. Septiembre/ 2016	10.890	91.908.657	31.430
j. Octubre/ 2016	10.063	84.261.882	28.764
k. Noviembre/ 2016	11.005	94.035.832	30.234
l. Diciembre/ 2016	7.240	79.243.667	26.328
2016	150.636	1.330.695.788	436.572



BANCO DE LA REPÚBLICA

SUBGERENCIA DE SISTEMAS DE PAGO Y OPERACIÓN BANCARIA

BOLETÍN SISTEMA DE PAGOS EN COLOMBIA - MARZO DE 2016

## 3.2 Títulos más transados en el SEN: Valor Nominal por Instrumento

Valor transado en millones de pesos

2000	
TFIT05040205	2.678.665
TFIT03251002	4.371.161
TFIT02031201	812.900
TFIT02100402	699.363
TFIT03080503	546.892
TFIT03090802	364.000

2001	
TFIT07220808	20.871.500
TFIT05081105	18.431.847
TFIT05030506	9.369.917
TFIT05040205	5.820.500
TFIT05250706	1.805.000
TFIT03160404	1.513.000

2002	
TFIT10250112	56.249.500
TFIT07220808	19.954.250
TFIT05140307	6.920.500
TFIT07120209	5.593.250
TFIT05250706	5.404.500

## 3.2 Títulos más transados en el SEN: Valor Nominal por Instrumento

Valor transado en millones de pesos

TFIT03250604	3.780.250
--------------	-----------

2003

TFIT05140307	44.800.000
TFIT05250706	35.328.500
TFIT10250112	32.231.500
TFIT03110305	23.971.750
TFIT10260412	6.457.000
TFIT02270505	5.831.000

2004

TFIT10260412	120.390.500
TFIT07220808	51.563.000
TFIT02090905	45.608.500
TFIT04091107	38.847.000
TFIT02270505	27.958.500
TFIT05140307	27.708.750

2005

TFIT10120914	180.491.750
TFIT04091107	86.370.750
TFIT06120210	70.828.000
TFIT10260412	65.512.750
TFIT02070406	63.898.500
TFIT05100709	48.718.750

2006

TFIT15240720	102.585.000
--------------	-------------

## 3.2 Títulos más transados en el SEN: Valor Nominal por Instrumento

Valor transado en millones de pesos

TFIT10120914	69.882.750
TFIT05100709	66.499.000
TFIT03110408	51.312.000
TFIT04091107	50.322.250
TFIT02070406	41.522.750

2007	
TFIT15240720	83.271.000
TFIT03140509	42.293.000
TFIT05100709	33.322.500
TFIT03110408	31.951.500
TFIT05241110	31.223.500
TFIT07220808	27.019.250

2008	
TFIT03140509	176.259.000
TFIT05241110	83.101.500
TFIT15240720	38.675.500
TFIT04180511	28.231.000
TFIT06141113	26.733.500
TFIT10281015	18.546.000

2009	
TFIT06140514	313.915.500
TFIT05241110	291.113.500
TFIT04180511	249.642.000
TFIT04150812	238.357.500
TFIT06141113	225.637.000

## 3.2 Títulos más transados en el SEN: Valor Nominal por Instrumento

Valor transado en millones de pesos

TFIT03140509	107.069.500
--------------	-------------

2010

TFIT04180511	223.518.500
TFIT06140514	180.345.000
TFIT04150812	169.795.000
TFIT15240720	63.788.000
TFIT04170413	62.251.000
TFIT06141113	39.383.500

2011

TFIT04150812	211.529.500
TFIT06140514	100.054.500
TFIT04170413	62.804.000
TFIT07150616	46.690.500
TFIT16240724	34.743.000
TFIT04180511	30.858.500

2012

TFIT06140514	251.195.000
TFIT10281015	185.614.000
TFIT07150616	117.844.500
TFIT11241018	102.726.000
TFIT04150812	78.286.000
TFIT16240724	74.651.500

2013

TFIT06140514	131.079.000
--------------	-------------

## 3.2 Títulos más transados en el SEN: Valor Nominal por Instrumento

Valor transado en millones de pesos

TFIT10281015	122.091.000
TFIT07150616	119.085.500
TFIT10040522	47.833.000
TFIT16240724	40.333.000
TFIT06211118	36.664.000

2014	
TFIT07150616	234.132.000
TFIT06110919	94.285.000
TFIT16240724	93.520.000
TFIT06211118	89.731.000
TFIT10281015	79.628.500
TFIT10040522	74.106.000

2015	
TFIT07150616	146.648.000
TFIT06110919	87.264.500
TFIT06211118	85.555.000
TFIT16240724	57.231.500
TFIT15240720	55.912.000
TUVT10100321	23.561.151
TFIT07150616	146.648.000
TFIT06110919	87.264.500
TFIT06211118	85.555.000
TFIT16240724	57.231.500
TFIT15240720	55.912.000
TUVT10100321	23.561.151



BANCO DE LA REPÚBLICA

SUBGERENCIA DE SISTEMAS DE PAGO Y OPERACIÓN BANCARIA

BOLETÍN SISTEMA DE PAGOS EN COLOMBIA - DICIEMBRE DE 2016

### 3.2.1 Títulos Transados en el SEN: Valor Nominal por Instrumento en el 2016

Valor transado en millones de pesos

INSTRUMENTOS TRANSADOS	Enero
TFIT06110919	4.507.500
TFIT06211118	4.502.000
TFIT15240720	4.057.500
TFIT16240724	2.634.000
TFIT15260826	2.504.500
TFIT16180930	1.792.000
TFIT02010716	1.603.000
TOTALES	21.600.500

INSTRUMENTOS TRANSADOS	Febrero
TFIT06110919	7.199.500
TFIT06211118	6.949.000
TFIT15240720	5.295.500
TFIT16240724	4.002.000
TFIT15260826	3.888.500
TFIT16180930	3.123.000
TUVT20250333	2.970.262
TOTALES	33.427.762

### 3.2.1 Títulos Transados en el SEN: Valor Nominal por Instrumento en el 2016

Valor transado en millones de pesos

INSTRUMENTOS TRANSADOS	Marzo
TFIT15240720	7.072.000
TFIT06110919	6.971.000
TFIT06211118	6.072.500
TFIT15260826	3.381.500
TFIT16240724	3.272.500
TFIT10040522	3.243.500
TFIT16180930	2.574.500
TOTALES	32.587.500

INSTRUMENTOS TRANSADOS	Abril
TFIT06211118	8.140.000
TFIT06110919	7.616.000
TFIT15240720	5.869.000
TFIT16240724	4.124.500
TFIT10040522	3.546.000
TFIT15260826	3.151.500
TUVT08170517	3.151.128
TOTALES	35.598.128

INSTRUMENTOS TRANSADOS	Mayo
TFIT06110919	8.580.500
TFIT10040522	7.492.000
TFIT06211118	6.623.000
TFIT15240720	5.296.000
TFIT15260826	4.599.000



### 3.2.1 Títulos Transados en el SEN: Valor Nominal por Instrumento en el 2016

Valor transado en millones de pesos

TFIT16180930	4.258.000
TUVT08170517	3.161.843
TOTALES	40.010.343

INSTRUMENTOS TRANSADOS	Junio
TFIT10040522	6.386.000
TFIT06110919	5.005.500
TFIT15240720	4.727.000
TFIT06211118	4.637.500
TFIT15260826	4.359.500
TFIT16180930	4.280.500
TFIT16240724	3.935.000
TOTALES	33.331.000

INSTRUMENTOS TRANSADOS	Julio
TFIT15240720	4.727.000
TFIT16240724	4.256.000
TFIT15260826	3.416.000
TFIT10040522	3.348.500
TFIT06110919	3.132.000
TFIT06211118	2.974.000
TFIT16180930	2.290.000
TOTALES	24.143.500

INSTRUMENTOS TRANSADOS	Agosto
TFIT15240720	5.643.500

### 3.2.1 Títulos Transados en el SEN: Valor Nominal por Instrumento en el 2016

Valor transado en millones de pesos

TFIT15260826	5.272.500
TFIT16240724	4.795.000
TFIT06110919	4.650.500
TFIT10040522	3.866.000
TFIT06211118	2.785.000
TUVT08170517	2.123.922
TOTALES	29.136.422

INSTRUMENTOS TRANSADOS	Septiembre
TFIT15240720	5.671.000
TFIT06110919	3.950.500
TFIT16240724	3.105.500
TFIT15260826	2.949.000
TFIT10040522	2.523.500
TFIT06211118	2.341.000
TFIT16180930	1.987.500
TOTALES	22.528.000

INSTRUMENTOS TRANSADOS	Octubre
TFIT06110919	3.730.500
TFIT15240720	3.235.500
TFIT10040522	2.849.500
TFIT06211118	2.214.500
TFIT15260826	2.182.500
TFIT16240724	2.089.500
TFIT16180930	1.506.000

### 3.2.1 Títulos Transados en el SEN: Valor Nominal por Instrumento en el 2016

Valor transado en millones de pesos

TOTALES	17.808.000
---------	------------

INSTRUMENTOS TRANSADOS	Noviembre
TFIT06110919	4.912.000
TFIT10040522	3.947.500
TFIT15240720	3.335.000
TFIT15260826	2.998.500
TFIT16240724	2.332.000
TFIT06211118	2.185.500
TFIT16180930	1.927.000
TOTALES	21.637.500

INSTRUMENTOS TRANSADOS	Diciembre
TFIT06110919	2.676.500
TFIT10040522	2.072.500
TFIT15240720	1.982.500
TFIT06211118	1.801.000
TFIT16240724	1.209.000
TFIT16180930	1.205.500
TFIT15260826	1.066.500
TOTALES	12.013.500