



BANCO DE LA REPÚBLICA

SUBGERENCIA DE SISTEMAS DE PAGO Y OPERACIÓN BANCARIA

BOLETÍN SISTEMA DE PAGOS EN COLOMBIA - DICIEMBRE DE 2014

1. INSTRUMENTOS DE PAGO

1.1 Saldo de Billetes y Monedas en Circulación

		a. Enero/ 2014	b. Febrero/ 2014	c. Marzo/ 2014	d. Abril/ 2014	e. Mayo/ 2014	f. Junio/ 2014	g. Julio/ 2014	h. Agosto/ 2014	i. Septiembre/ 2014	j. Octubre/ 2014	k. Noviembre/ 2014	l. Diciembre/ 2014
Billetes	Otras denominaciones de bajo valor	14,90	14,90	14,90	14,90	14,90	14,90	14,90	14,90	14,89	14,89	14,89	14,89
	a. 1.000	231,47	224,50	212,21	201,47	191,84	185,65	173,95	168,51	162,79	160,11	163,11	164,85
	b. 2.000	700,71	700,08	715,23	725,94	721,01	754,55	774,34	798,58	803,10	846,72	881,33	963,09
	c. 5.000	761,17	750,14	760,08	764,45	731,85	769,18	781,81	795,98	802,69	829,89	879,05	973,39
	d. 10.000	2.419,91	2.353,64	2.363,29	2.390,21	2.377,13	2.435,65	2.450,97	2.422,99	2.423,04	2.505,97	2.665,63	2.959,63
	e. 20.000	6.949,07	6.671,96	6.589,64	6.526,67	6.398,76	6.473,60	6.444,30	6.322,25	6.268,66	6.495,72	6.914,92	7.764,14
	f. 50.000	35.091,12	34.513,63	34.497,17	34.539,48	34.520,29	35.168,03	35.449,63	35.325,90	35.396,82	36.491,03	38.184,07	42.289,86
	Billetes	46.168,35	45.228,85	45.152,52	45.163,12	44.955,78	45.801,56	46.089,90	45.849,11	45.871,99	47.344,33	49.703,00	55.129,85
Monedas	Otras denominaciones de bajo valor	77,80	77,73	78,06	78,17	78,25	78,47	78,85	79,25	79,94	80,50	80,76	80,86
	a. 100	110,12	110,18	110,52	110,82	111,00	111,33	111,23	111,32	111,40	111,43	111,48	111,49
	b. 100 (N.F.)	17,31	17,42	17,43	17,53	18,28	19,54	21,96	24,12	26,97	29,01	30,16	31,98
	c. 200	195,81	195,12	197,47	199,05	199,33	200,62	200,82	200,89	201,12	201,10	201,20	201,20
	d. 200 (N.F.)	27,24	28,80	30,41	32,58	34,67	35,65	38,95	42,03	42,29	42,33	42,87	45,02
	e. 500	510,73	512,55	520,46	522,30	524,58	530,48	534,31	534,96	537,74	541,26	542,34	542,42
	f. 500 (N.F.)	11,36	11,36	11,36	11,61	11,91	11,91	11,91	11,91	11,91	11,91	11,91	11,91
	g. 1.000	15,23	15,22	15,22	15,22	15,22	15,21	15,20	15,19	15,15	15,15	15,15	15,14
	h. 1.000 (N.F.)	115,26	124,07	135,82	147,24	159,65	171,44	177,37	185,58	194,86	205,75	210,59	223,73
	Monedas	1.080,86	1.092,45	1.116,75	1.134,52	1.152,89	1.174,65	1.190,60	1.205,25	1.221,38	1.238,44	1.246,46	1.263,75
Billetes y Monedas en Circulación		47.249,21	46.321,30	46.269,27	46.297,64	46.108,67	46.976,21	47.280,50	47.054,36	47.093,37	48.582,77	50.949,46	56.393,60

Valores en Miles de Millones de Pesos

* Corresponde al saldo de billetes y monedas fuera del Banco Central. Incluye aquellos en poder de los Bancos Comerciales

Fuente: Departamento de Tesorería



BANCO DE LA REPÚBLICA

SUBGERENCIA DE SISTEMAS DE PAGO Y OPERACIÓN BANCARIA

BOLETÍN SISTEMA DE PAGOS EN COLOMBIA - DICIEMBRE DE 2014

1.1.1 Efectivo en Poder del Público *

Valores en Miles de Millones en Pesos

	Como proporcion del PIB 1/:	Efectivo en poder del publico**:
1995	2,18%	2,069.6
1996	2,13%	2,411
1997	2,18%	2,981.8
1998	2,21%	3,492.8
1999	2,47%	4,202.9
2000	2,59%	5,391.1
2001	2,89%	6,529.9
2002	3,24%	7,950
2003	3,43%	9,334.5
2004	3,57%	11,000.13
2005	3,82%	12,998.89
2006	4,23%	16,254.06
2007	4,27%	18,401.72
2008	4,16%	20,003.42
2009	4,28%	21,788
2010	4,39%	24,041.89
2011	4,48%	27.609,27
2012	4,81%	29.621,18
2013	4,63%	32.725,27

* Corresponde al concepto de billetes y monedas fuera del sistema financiero que se computa con las estadísticas monetarias como componente de la base monetaria.

** Calculado como promedio anual

1/ Algunos porcentajes fueron modificados como producto de cambios en el PIB informados por el DANE. Se actualiza la serie desde el año 2000, porque el PIB es calculado con base en la metodología del año 2005

Fuente: Departamento de Operaciones y Desarrollo de Mercados



BANCO DE LA REPÚBLICA

SUBGERENCIA DE SISTEMAS DE PAGO Y OPERACIÓN BANCARIA

BOLETÍN SISTEMA DE PAGOS EN COLOMBIA - DICIEMBRE DE 2014

1.2: Indicadores del Uso de CHEQUES - REPORTE CONSOLIDADO MENSUAL DE CHEQUES Y OTROS TÍTULOS COMPENSADOS - AÑO 2013

Valor en miles de millones de pesos

MES	PRIMERA SESIÓN		SEGUNDA SESIÓN		% DEVOLUCIONES	
	(Canje al Cobro)		(Devoluciones)		CANTIDAD %	VALOR %
	CANTIDAD	VALOR	CANTIDAD	VALOR		
a. Enero	2.165.478	24.582	119.906	718	5,54 %	2,92 %
b. Febrero	2.123.677	23.251	114.441	702	5,39 %	3,02 %
c. Marzo	2.030.593	22.128	113.361	677	5,58 %	3,06 %
d. Abril	2.346.203	27.583	134.607	798	5,74 %	2,89 %
e. Mayo	2.258.857	25.664	128.766	800	5,70 %	3,12 %
f. Junio	2.042.716	24.135	111.570	697	5,46 %	2,89 %
g. Julio	2.372.816	25.729	128.234	788	5,40 %	3,06 %
h. Agosto	2.104.578	23.054	111.665	699	5,31 %	3,03 %
i. Septiembre	2.147.293	24.425	112.742	853	5,25 %	3,49 %
j. Octubre	2.216.400	24.636	117.077	753	5,28 %	3,06 %
k. Noviembre	2.025.081	23.337	108.502	770	5,36 %	3,30 %
l. Diciembre	2.332.694	30.702	120.461	1.164	5,16 %	3,79 %
TOTAL	26.166.386	299.225	1.421.332	9.420	5,43 %	3,15 %

* Como proporción del canje al cobro, (devoluciones / canje al cobro)

Fuente: Departamento de Sistemas de Pago



BANCO DE LA REPÚBLICA

SUBGERENCIA DE SISTEMAS DE PAGO Y OPERACIÓN BANCARIA

BOLETÍN SISTEMA DE PAGOS EN COLOMBIA - DICIEMBRE DE 2014

1.2: Indicadores del Uso de CHEQUES - REPORTE CONSOLIDADO MENSUAL DE CHEQUES Y OTROS TÍTULOS COMPENSADOS - AÑO 2014

Valor en miles de millones de pesos

MES	PRIMERA SESIÓN		SEGUNDA SESIÓN		% DEVOLUCIONES	
	(Canje al Cobro)		(Devoluciones)		CANTIDAD %	VALOR %
	CANTIDAD	VALOR	CANTIDAD	VALOR		
a. Enero	1.915.724	24.357	102.513	727	5,35 %	2,99 %
b. Febrero	1.959.742	22.532	102.283	680	5,22 %	3,02 %
c. Marzo	2.054.003	23.580	107.812	759	5,25 %	3,22 %
d. Abril	1.971.115	25.114	105.998	739	5,38 %	2,94 %
e. Mayo	2.056.112	24.379	107.442	700	5,23 %	2,87 %
f. Junio	1.816.808	21.813	94.947	676	5,23 %	3,10 %
g. Julio	2.237.102	26.349	113.964	787	5,09 %	2,99 %
h. Agosto	1.860.483	22.719	96.879	843	5,21 %	3,71 %
i. Septiembre	2.040.688	25.639	104.820	794	5,14 %	3,10 %
j. Octubre	2.024.335	24.532	104.273	735	5,15 %	3,00 %
k. Noviembre	1.765.625	21.207	91.923	700	5,21 %	3,30 %
l. Diciembre	2.152.183	30.826	107.281	1.008	4,98 %	3,27 %
TOTAL	23.853.920	293.048	1.240.135	9.149	5,20 %	3,12 %

* Como proporción del canje al cobro, (devoluciones / canje al cobro)

Fuente: Departamento de Sistemas de Pago



BANCO DE LA REPÚBLICA

SUBGERENCIA DE SISTEMAS DE PAGO Y OPERACIÓN BANCARIA

BOLETÍN SISTEMA DE PAGOS EN COLOMBIA - SEPTIEMBRE DE 2014

1.3: Indicadores del Uso de CHEQUES: REPORTE CONSOLIDADO ANUAL DE TÍTULOS VALORES COMPENSADOS

Valor en miles de millones de pesos

AÑO	PRIMERA SESIÓN		SEGUNDA SESIÓN		% DEVOLUCIONES	
	(Canje al Cobro)		(Devoluciones)		CANTIDAD %	VALOR %
	CANTIDAD	VALOR	CANTIDAD	VALOR		
1995	215.732.215	495.390	16.158.526	13.472	7,49 %	2,72 %
1996	212.486.746	531.509	22.635.079	20.270	10,65 %	3,81 %
1997	194.850.956	647.135	14.216.431	15.283	7,30 %	2,36 %
1998	173.214.524	685.864	12.367.343	18.401	7,14 %	2,68 %
1999	124.935.570	363.686	9.510.884	12.876	7,61 %	3,54 %
2000	99.755.905	341.262	5.683.129	9.342	5,70 %	2,74 %
2001	81.039.291	305.282	4.185.186	8.355	5,16 %	2,74 %
2002	76.611.375	308.937	3.872.516	8.478	5,05 %	2,74 %
2003	71.710.425	311.567	3.761.024	8.511	5,24 %	2,73 %
2004	65.590.278	321.024	3.387.993	8.055	5,17 %	2,51 %
2005	59.817.479	332.125	3.034.376	8.147	5,07 %	2,45 %
2006	60.510.743	373.972	3.055.848	9.647	5,05 %	2,58 %
2007	55.536.569	404.645	3.222.322	11.746	5,80 %	2,90 %
2008	48.337.437	400.634	3.144.250	11.697	6,50 %	2,92 %
2009	40.647.982	393.212	2.596.566	11.091	6,39 %	2,82 %
2010	36.343.795	389.768	2.057.312	9.888	5,66 %	2,54 %
2011	33.292.130	360.922	1.755.070	9.914	5,27 %	2,75 %
2012	29.489.131	326.056	1.606.946	9.650	5,45 %	2,96 %
2013	26.166.386	299.225	1.421.332	9.420	5,43 %	3,15 %



BANCO DE LA REPÚBLICA

SUBGERENCIA DE SISTEMAS DE PAGO Y OPERACIÓN BANCARIA

BOLETÍN SISTEMA DE PAGOS EN COLOMBIA - DICIEMBRE DE 2014

1.3.1: Indicadores del Uso de CHEQUES en Pesos Constantes: VALORES PRESENTADOS AL COBRO EXPRESADOS EN PESOS CONSTANTES

Valor en miles de millones de pesos

AÑO	CANJE AL COBRO	
	VALOR *	VARIACION *
1995	1.807.476	0,00 %
1996	1.594.275	-11,79 %
1997	1.649.413	3,45 %
1998	1.498.201	-9,16 %
1999	727.257	-51,45 %
2000	555.761	-23,58 %
2001	521.454	-6,17 %
2002	493.183	-5,42 %
2003	467.092	-5,29 %
2004	456.189	-2,33 %
2005	450.134	-1,32 %
2006	485.104	7,76 %
2007	496.632	2,37 %
2008	456.651	-8,05 %
2009	439.403	-3,77 %
2010	422.145	-3,92 %
2011	376.876	-10,72 %
2012	332.360	-11,81 %
2013	299.225	-9,96 %

* Datos indexados con el IPC anual

Fuente: Departamento de Sistemas de Pago



BANCO DE LA REPÚBLICA

SUBGERENCIA DE SISTEMAS DE PAGO Y OPERACIÓN BANCARIA

BOLETÍN SISTEMA DE PAGOS EN COLOMBIA - DICIEMBRE DE 2014

1.4 Indicadores del Uso de CHEQUES: COMPOSICIÓN DEL CANJE INTERBANCARIO

	\$0-\$100.000		\$100.000-\$300.000		\$300.000-\$500.000		\$500.000-\$1.000.000		>\$1.000.000		TOTAL	
	CANTIDAD 1/	VALOR 2/	CANTIDAD 1/	VALOR 2/	CANTIDAD 1/	VALOR 2/	CANTIDAD 1/	VALOR 2/	CANTIDAD 1/	VALOR 2/	CANTIDAD 1/	VALOR 2/
*. Promedio/ 2013	69	4	221	45	197	79	325	244	1.117	21.826	1.930	22.198
a. Enero/ 2014	54	3	185	38	167	67	277	206	1.012	21.497	1.695	21.811
b. Febrero/ 2014	54	3	189	38	173	70	288	214	1.036	19.825	1.742	20.150
c. Marzo/ 2014	56	3	202	41	183	74	300	223	1.077	20.718	1.819	21.061
d. Abril/ 2014	53	3	191	38	174	70	286	213	1.039	22.299	1.744	22.623
e. Mayo/ 2014	57	3	197	40	180	72	299	222	1.086	21.407	1.820	21.746
f. Junio/ 2014	47	3	169	35	158	63	266	198	969	19.225	1.610	19.523
g. Julio/ 2014	57	4	205	42	191	77	332	247	1.187	23.071	1.973	23.441
h. Agosto/ 2014	49	3	175	36	160	64	270	201	990	20.066	1.644	20.371
i. Septiembre/ 2014	52	3	191	38	176	70	293	218	1.090	22.654	1.804	22.985
j. Octubre/ 2014	51	3	189	38	171	68	289	215	1.086	21.407	1.788	21.733
k. Noviembre/ 2014	44	3	162	33	150	61	254	189	951	18.591	1.562	18.877
l. Diciembre/ 2014	50	3	181	37	172	69	301	224	1.195	27.173	1.898	27.506
TOTAL	693	41	2.457	499	2.252	904	3.780	2.814	13.838	279.759	23.028	284.025

1/ Miles de unidades; 2/ Miles de millones

Los datos corresponden a lo presentado por el Sistema de Compensación Electrónica de Cheques CEDEC, que corresponde a cerca del 90% del canje total a nivel nacional

Fuente: Departamento de Sistemas de Pago



BANCO DE LA REPÚBLICA

SUBGERENCIA DE SISTEMAS DE PAGO Y OPERACIÓN BANCARIA

BOLETÍN SISTEMA DE PAGOS EN COLOMBIA - DICIEMBRE DE 2014

1.4.1 Indicadores del Uso de CHEQUES: COMPOSICIÓN PORCENTUAL DEL CANJE INTERBANCARIO

	\$0-\$100.000		\$100.000-\$300.000		\$300.000-\$500.000		\$500.000-\$1.000.000		>\$1.000.000		TOTAL	
	CANTIDAD	VALOR	CANTIDAD	VALOR	CANTIDAD	VALOR	CANTIDAD	VALOR	CANTIDAD	VALOR	CANTIDAD	VALOR
*. Promedio/ 2013	3,57 %	0,00 %	11,46 %	0,19 %	10,20 %	0,38 %	16,84 %	1,10 %	57,91 %	98,38 %	100,00 %	100,00 %
a. Enero/ 2014	3,20 %	0,00 %	10,89 %	0,20 %	9,90 %	0,30 %	16,30 %	0,90 %	59,80 %	98,90 %	100,00 %	100,00 %
b. Febrero/ 2014	3,10 %	0,00 %	10,90 %	0,20 %	10,00 %	0,40 %	16,60 %	1,10 %	59,48 %	98,89 %	100,00 %	100,00 %
c. Marzo/ 2014	3,10 %	0,00 %	11,10 %	0,20 %	10,10 %	0,40 %	16,50 %	1,10 %	59,28 %	97,90 %	100,00 %	100,00 %
d. Abril/ 2014	3,10 %	0,00 %	10,90 %	0,20 %	10,00 %	0,30 %	16,40 %	0,90 %	59,59 %	98,60 %	100,00 %	100,00 %
e. Mayo/ 2014	3,10 %	0,00 %	10,80 %	0,20 %	9,90 %	0,40 %	16,40 %	1,00 %	59,68 %	98,19 %	100,00 %	100,00 %
f. Junio/ 2014	2,90 %	0,00 %	10,50 %	0,20 %	9,80 %	0,30 %	16,50 %	1,00 %	60,19 %	98,80 %	100,00 %	100,00 %
g. Julio/ 2014	2,90 %	0,00 %	10,40 %	0,20 %	9,70 %	0,30 %	16,80 %	1,10 %	60,17 %	97,90 %	100,00 %	100,00 %
h. Agosto/ 2014	3,00 %	0,00 %	10,60 %	0,20 %	9,80 %	0,30 %	16,40 %	1,00 %	60,20 %	99,00 %	100,00 %	100,00 %
i. Septiembre/ 2014	2,90 %	0,00 %	10,60 %	0,20 %	9,70 %	0,30 %	16,30 %	0,90 %	60,37 %	99,10 %	100,00 %	100,00 %
j. Octubre/ 2014	2,90 %	0,00 %	10,60 %	0,20 %	9,60 %	0,30 %	16,20 %	1,00 %	60,87 %	98,80 %	100,00 %	100,00 %
k. Noviembre/ 2014	2,80 %	0,00 %	10,50 %	0,20 %	9,60 %	0,30 %	16,20 %	1,00 %	60,87 %	98,80 %	100,00 %	100,00 %
l. Diciembre/ 2014	2,60 %	0,00 %	9,60 %	0,20 %	9,00 %	0,20 %	15,90 %	0,80 %	62,91 %	99,20 %	100,00 %	100,00 %
Promedio mes	3,01 %	0,00 %	10,68 %	0,20 %	9,79 %	0,32 %	16,41 %	0,99 %	60,10 %	98,65 %	100,00 %	100,00 %



BANCO DE LA REPÚBLICA

SUBGERENCIA DE SISTEMAS DE PAGO Y OPERACIÓN BANCARIA

BOLETÍN SISTEMA DE PAGOS EN COLOMBIA - DICIEMBRE DE 2014

1.5 Indicadores del Uso: TRANSFERENCIAS ELECTRÓNICAS INTERBANCARIAS BANCO DE LA REPÚBLICA *

Transferencias Interbancarias / Bajo Valor CENIT:

	*. Promedio/ 2013	b. Enero/ 2014	c. Febrero/ 2014	d. Marzo/ 2014	e. Abril/ 2014	f. Mayo/ 2014	g. Junio/ 2014	h. Julio/ 2014	i. Agosto/ 2014	j. Septiembre/ 2014	k. Octubre/ 2014	l. Noviembre/ 2014	m. Diciembre/ 2014	n. Total/ 2014
Valor (en miles de millones)	12.342	11.508	13.504	13.012	13.050	12.176	15.607	12.710	12.846	12.462	12.923	14.913	18.952	163.663
Volumen	810.315	745.096	890.665	952.026	977.645	982.115	935.931	1.071.780	916.262	1.009.872	999.748	948.472	1.181.310	11.610.922

Transferencias Interbancarias / Alto Valor CUD:

	*. Promedio/ 2013	a. Enero/ 2014	b. Febrero/ 2014	c. Marzo/ 2014	d. Abril/ 2014	e. Mayo/ 2014	f. Junio/ 2014	g. Julio/ 2014	h. Agosto/ 2014	i. Septiembre/ 2014	j. Octubre/ 2014	k. Noviembre/ 2014	l. Diciembre/ 2014	n. Total/ 2014
Valor (en miles de millones)	702.363	685.475	651.790	766.084	734.775	802.188	607.257	838.815	699.495	804.994	790.407	708.313	675.778	8.765.371
Volumen	128.863	129.950	132.822	147.756	137.608	163.131	128.535	164.214	138.766	162.702	158.712	131.282	110.686	1.706.164

* Transferencias entre diferentes entidades

Fuente: Departamento de Sistemas de Pago



BANCO DE LA REPÚBLICA

SUBGERENCIA DE SISTEMAS DE PAGO Y OPERACIÓN BANCARIA

BOLETÍN SISTEMA DE PAGOS EN COLOMBIA - DICIEMBRE DE 2014

Tabla 1.6: Uso de Transferencias Electrónicas Interbancarias de Alto Valor - CUD: DISTRIBUCIÓN HISTÓRICA DE LAS TRANSACCIONES

Valores en miles de millones de pesos

		DCV	Depósitos Remunerados	Otras Operaciones 1/	Transferencias de Fondos	Total
2001	Valor	764.681	0	114.580	566.913	1.446.174
2001	Volumen	268.605	0	83.333	368.234	720.172
2002	Valor	1.203.352	0	288.108	738.940	2.230.400
2002	Volumen	390.741	0	98.109	430.414	919.264
2003	Valor	1.483.361	0	75.990	896.821	2.456.172
2003	Volumen	467.128	0	74.241	526.475	1.067.844
2004	Valor	2.344.126	0	58.193	1.182.799	3.585.117
2004	Volumen	749.899	0	120.339	676.812	1.547.050
2005	Valor	3.380.535	0	110.741	1.593.336	5.084.612
2005	Volumen	1.106.285	0	187.375	812.468	2.106.128
2006	Valor	3.907.168	0	112.501	1.861.245	5.880.914
2006	Volumen	1.290.744	0	172.733	876.333	2.339.810
2007	Valor	2.941.384	0	133.374	2.035.885	5.110.643
2007	Volumen	724.188	0	245.015	915.857	1.885.060
2008	Valor	3.671.332	0	192.676	2.165.752	6.029.760
2008	Volumen	502.608	0	230.710	996.940	1.730.258

1/ Corresponde a afectaciones débito a las cuentas, tales como COMPENSACIÓN INTERBANCARIA, IVA, GMF, COMISIONES, entre otras, originadas en el Sistema de Cuentas de Depósito CUD

2/ Corresponde a valores y volumen transados hasta: Diciembre de 2014

Fuente: Departamento de Sistemas de Pago

Tabla 1.6: Uso de Transferencias Electrónicas Interbancarias de Alto Valor - CUD: DISTRIBUCIÓN HISTÓRICA DE LAS TRANSACCIONES

Valores en miles de millones de pesos

		DCV	Depósitos Remunerados	Otras Operaciones 1/	Transferencias de Fondos	Total
2009	Valor	5.205.444	0	218.705	2.540.481	7.964.630
2009	Volumen	870.175	0	142.480	999.825	2.012.480
2010	Valor	3.826.328	1.416.201	218.960	2.704.155	8.165.644
2010	Volumen	812.029	34.889	112.567	1.131.517	2.091.002
2011	Valor	3.761.018	1.972.741	207.374	2.589.096	8.530.229
2011	Volumen	624.593	40.964	128.678	1.041.627	1.835.862
2012	Valor	4.271.010	2.124.589	229.309	2.751.999	9.376.907
2012	Volumen	666.954	26.506	127.166	1.046.402	1.867.028
2013	Valor	3.799.200	1.519.107	237.551	2.872.499	8.428.357
2013	Volumen	562.825	17.924	119.441	846.169	1.546.359
2014	Valor /2	4.302.299	1.361.606	236.295	2.865.171	8.765.371
2014	Volumen /2	650.636	17.307	208.513	829.708	1.706.164

1/ Corresponde a afectaciones débito a las cuentas, tales como COMPENSACIÓN INTERBANCARIA, IVA, GMF, COMISIONES, entre otras, originadas en el Sistema de Cuentas de Depósito CUD

2/ Corresponde a valores y volumen transados hasta: Diciembre de 2014

Fuente: Departamento de Sistemas de Pago



BANCO DE LA REPÚBLICA

SUBGERENCIA DE SISTEMAS DE PAGO Y OPERACIÓN BANCARIA

BOLETÍN SISTEMA DE PAGOS EN COLOMBIA - DICIEMBRE DE 2014

Tabla 1.7: Uso de Transferencias Electrónicas Interbancarias de Alto Valor - CUD: DISTRIBUCIÓN DE LAS TRANSACCIONES SEGÚN CONCEPTO

Valor en miles de millones de pesos

		OPERACIONES DCV 1/										OTRAS OPERA 9/	DEPOSITOS REMUNERADOS	TRANSFE. DE FONDOS 10/	TOTAL	
		INVERSIÓN 2/	PAGO DE CAPITAL E INTERESES 3/	REPO ENTRE TERCEROS	REPOS REVERSA BRC	RETROCESIÓN REPOS BRC 4/	RETROCESIÓN SIMULTANEAS 5/	SIMULTANEAS 6/	COMPRA/ VENTAS 7/	TRANSF. TEMP. VALORES	OTROS DCV 8/					SUBTOTAL
a. Promedio/ 2013	Valor	3.835	2.562	146	0	77.538	59.438	59.450	112.244	0	1.386	316.600	19.796	126.592	239.375	702.363
a. Promedio/ 2013	Volumen	466	782	10	0	2.036	5.283	5.286	32.499	0	540	46.902	9.953	1.494	70.514	128.863
b. Enero/ 2014	Valor	3.515	166	177	0	55.707	54.281	53.482	133.662	0	25	301.015	18.519	126.680	239.261	685.475
b. Enero/ 2014	Volumen	418	1.121	9	0	1.706	4.610	4.595	37.635	0	382	50.476	10.062	1.518	67.894	129.950
c. Febrero/ 2014	Valor	2.236	1.473	0	0	56.916	60.088	63.419	117.574	0	121	301.827	20.015	97.691	232.257	651.790
c. Febrero/ 2014	Volumen	429	529	0	0	1.625	4.649	4.806	38.428	0	394	50.860	9.403	1.370	71.189	132.822
d. Marzo/ 2014	Valor	4.252	354	19	0	50.590	95.524	93.922	136.127	0	15	380.803	19.272	116.846	249.163	766.084
d. Marzo/ 2014	Volumen	506	358	1	0	1.717	6.639	6.606	44.201	0	368	60.396	9.804	1.392	76.164	147.756
e. Abril/ 2014	Valor	4.616	831	50	0	95.688	65.151	66.204	136.928	0	66	369.534	21.042	112.274	231.925	734.775
e. Abril/ 2014	Volumen	502	1.121	2	0	2.316	5.723	5.849	42.474	0	405	58.392	9.213	1.340	68.663	137.608
f. Mayo/ 2014	Valor	4.013	12.420	10	0	66.759	73.582	74.350	182.409	0	17	413.560	19.532	115.554	253.542	802.188
f. Mayo/ 2014	Volumen	538	717	1	0	2.102	6.683	6.651	52.532	0	567	69.791	20.147	1.397	71.796	163.131
g. Junio/ 2014	Valor	2.891	1.600	140	0	54.890	65.075	63.564	106.078	0	21	294.259	19.921	72.472	220.605	607.257
g. Junio/ 2014	Volumen	450	432	8	0	1.758	5.499	5.421	31.940	0	427	45.935	17.823	1.116	63.661	128.535
h. Julio/ 2014	Valor	5.681	5.366	80	0	53.441	90.782	93.033	161.680	0	1.580	411.643	16.810	137.436	272.926	838.815
h. Julio/ 2014	Volumen	672	1.222	5	0	1.819	7.082	7.182	44.790	0	335	63.107	25.477	1.677	73.953	164.214

1/ Corresponde a transferencias de fondos en el Sistema de Cuentas de Depósito CUD, originadas por transacciones con títulos valores en el DCV

2/ Corresponde a las colocaciones de títulos que efectivamente implicaron erogaciones de recursos. No incluye BRC, ni reinversiones en TDA, ni deducciones por retenciones en la fuente, ni operaciones de manejo de deuda, ni rendimientos por descuento ni por diferencia en cambio, CERT, TES de sentencias judiciales, Bonos Agrarios y de Valor Constante , entre otros

3/ Corresponde al dinero efectivamente pagado en el CUD por este concepto, excluyendo la sustitución de títulos por canje de deuda, las capitalizaciones, descuentos y diferencias en cambio, los pagos por inversiones BR y los impuestos retenidos sobre rendimientos

4/ Incluye repos entre terceros y con el BR (overnight e intradía). No incluye el valor de los préstamos por encadenamientos de repos pero su los intereses. Tampoco incluye operaciones cruzadas.

5/ Corresponde a las retrocesiones u operaciones de regreso de las simultáneas realizadas en sistemas de negociación, de registro incluidas directamente en línea en el DCV por los depositantes directos. Las retrosimultáneas son realizadas automáticamente por el Depósito.

6/ Corresponde al valor liquidado de las simultáneas bajo la modalidad de entrega contra pago. No incluye operaciones cruzadas, ni las operaciones del BR o del MHCPDTN.

7/ Corresponde al valor liquidado de las compraventas bajo la modalidad de entrega contra pago. No incluye operaciones cruzadas, ni las operaciones del BR o del MHCPDTN.

8/ Corresponde a débitos a las Cuentas de Depósito originados en el DCV por constitución de Depósitos Remunerados (incluida la DGCPNTN), cobro de intereses de repos activos encadenados, cobro de tarifas, aportes producto IBR, cobro de GMF.

9/ Corresponde a débitos a las Cuentas de Depósito originados en aplicativos corporativos tales como CENIT, CEDEC, JANO-Embargos, SOI, SIC, MASTER entre otros así como cobro de GMF, Tarifas y ajustes.

10/ Corresponde a transferencias de fondos en el CUD, originadas directamente por la entidad

Fuente: Departamento de Sistemas de Pago

Tabla 1.7: Uso de Transferencias Electrónicas Interbancarias de Alto Valor - CUD: DISTRIBUCIÓN DE LAS TRANSACCIONES SEGÚN CONCEPTO

Valor en miles de millones de pesos

		OPERACIONES DCV 1/										OTRAS OPERA 9/	DEPOSITOS REMUNERADOS	TRANSFE. DE FONDOS 10/	TOTAL	
		INVERSIÓN 2/	PAGO DE CAPITAL E INTERESES 3/	REPO ENTRE TERCEROS	REPOS REVERSA BRC	RETROCESIÓN REPOS BRC 4/	RETROCESIÓN SIMULTANEAS 5/	SIMULTANEAS 6/	COMPRA/ VENTAS 7/	TRASF. TEMP. VALORES	OTROS DCV 8/					SUBTOTAL
Agosto/ 2014	Valor	4.483	778	429	0	46.638	83.961	84.319	129.743	0	2.026	352.377	15.543	106.414	225.161	699.495
Agosto/ 2014	Volumen	481	402	20	0	1.662	6.239	6.273	38.695	0	314	54.086	18.721	1.367	64.592	138.766
Septiembre/ 2014	Valor	3.506	7.212	370	0	84.723	80.141	79.012	129.147	0	2.225	386.336	15.881	130.209	272.568	804.994
Septiembre/ 2014	Volumen	379	550	23	0	2.180	6.395	6.350	42.064	0	352	58.293	24.040	1.766	78.603	162.702
Octubre/ 2014	Valor	3.544	2.672	433	0	116.661	68.589	69.343	133.663	0	2.902	397.807	17.767	115.159	259.674	790.407
Octubre/ 2014	Volumen	418	1.398	26	0	2.452	5.837	5.836	41.642	0	361	57.970	23.239	1.529	75.974	158.712
Noviembre/ 2014	Valor	2.249	611	304	0	96.637	69.559	71.010	109.753	0	1.796	351.919	22.265	106.083	228.046	708.313
Noviembre/ 2014	Volumen	236	504	18	0	1.895	5.213	5.213	33.167	0	331	46.577	18.440	1.314	64.951	131.282
Diciembre/ 2014	Valor	443	75	315	0	133.242	67.791	65.296	74.050	0	7	341.219	29.728	124.788	180.043	675.778
Diciembre/ 2014	Volumen	90	209	20	0	2.308	4.873	4.747	22.180	0	326	34.753	22.144	1.521	52.268	110.686
Total	Valor	41.429	33.558	2.327	0	911.892	874.524	876.954	1.550.814	0	10.801	4.302.299	236.295	1.361.606	2.865.171	8.765.371
Total	Volumen	5.119	8.563	133	0	23.540	69.442	69.529	469.748	0	4.562	650.636	208.513	17.307	829.708	1.706.164

1/ Corresponde a transferencias de fondos en el Sistema de Cuentas de Depósito CUD, originadas por transacciones con títulos valores en el DCV

2/ Corresponde a las colocaciones de títulos que efectivamente implicaron erogaciones de recursos. No incluye BRC, ni reinversiones en TDA, ni deducciones por retenciones en la fuente, ni operaciones de manejo de deuda, ni rendimientos por descuento ni por diferencia en cambio, CERT, TES de sentencias judiciales, Bonos Agrarios y de Valor Constante , entre otros

3/ Corresponde al dinero efectivamente pagado en el CUD por este concepto, excluyendo la sustitución de títulos por canje de deuda, las capitalizaciones, descuentos y diferencias en cambio, los pagos por inversiones BR y los impuestos retenidos sobre rendimientos

4/ Incluye repos entre terceros y con el BR (overnight e intradía). No incluye el valor de los préstamos por encadenamientos de repos pero su los intereses. Tampoco incluye operaciones cruzadas.

5/ Corresponde a las retrocesiones u operaciones de regreso de las simultáneas realizadas en sistemas de negociación, de registro incluidas directamente en línea en el DCV por los depositantes directos. Las retrosimultáneas son realizadas automáticamente por el Depósito.

6/ Corresponde al valor liquidado de las simultáneas bajo la modalidad de entrega contra pago. No incluye operaciones cruzadas, ni las operaciones del BR o del MHCPDTN.

7/ Corresponde al valor liquidado de las compraventas bajo la modalidad de entrega contra pago. No incluye operaciones cruzadas, ni las operaciones del BR o del MHCPDTN.

8/ Corresponde a débitos a las Cuentas de Depósito originados en el DCV por constitución de Depósitos Remunerados (incluida la DGCPTN), cobro de intereses de repos activos encadenados, cobro de tarifas, aportes producto IBR, cobro de GMF.

9/ Corresponde a débitos a las Cuentas de Depósito originados en aplicativos corporativos tales como CENIT, CEDEC, JANO-Embargos, SOI, SIC, MASTER entre otros así como cobro de GMF, Tarifas y ajustes.

10/ Corresponde a transferencias de fondos en el CUD, originadas directamente por la entidad

Fuente: Departamento de Sistemas de Pago



BANCO DE LA REPÚBLICA

SUBGERENCIA DE SISTEMAS DE PAGO Y OPERACIÓN BANCARIA

BOLETÍN SISTEMA DE PAGOS EN COLOMBIA - DICIEMBRE DE 2014

Tabla 1.7.1: Uso de Transferencias Electrónicas Interbancarias de Alto Valor - CUD: DISTRIBUCIÓN TRANSFERENCIAS DE FONDOS SEGÚN CONCEPTO

Valor Movimiento en Miles de Millones de Pesos

		DIVISAS 1/	TÍTULOS	INTERBANCARIOS	IMPUESTOS	OTRAS 2/	CÁMARA DE RIESGO 3/	TOTAL
a. Promedio/ 2013	Valor	20.696	115.541	22.751	8.183	71.732	473	239.376
a. Promedio/ 2013	Volumen	2.707	43.761	1.762	1.854	19.200	1.230	70.514
b. Enero/ 2014	Valor	22.677	109.502	21.131	11.121	74.291	539	239.261
b. Enero/ 2014	Volumen	2.563	40.967	1.842	1.887	19.336	1.299	67.894
c. Febrero/ 2014	Valor	24.366	107.079	24.780	7.512	68.046	474	232.257
c. Febrero/ 2014	Volumen	2.620	43.918	1.892	1.842	19.491	1.426	71.189
d. Marzo/ 2014	Valor	29.139	124.839	17.032	8.030	69.136	987	249.163
d. Marzo/ 2014	Volumen	2.750	47.613	1.735	1.993	20.201	1.872	76.164
e. Abril/ 2014	Valor	22.822	102.655	19.703	11.704	74.539	502	231.925
e. Abril/ 2014	Volumen	2.677	41.631	1.731	2.026	19.392	1.206	68.663
f. Mayo/ 2014	Valor	21.167	121.997	20.708	11.260	77.967	443	253.542
f. Mayo/ 2014	Volumen	2.541	43.728	1.815	2.146	20.372	1.194	71.796
g. Junio/ 2014	Valor	23.328	96.280	19.748	8.331	72.211	707	220.605
g. Junio/ 2014	Volumen	2.201	39.165	1.581	1.820	17.673	1.221	63.661
h. Julio/ 2014	Valor	27.128	123.893	25.427	9.027	86.999	452	272.926
h. Julio/ 2014	Volumen	2.572	44.031	1.798	2.162	22.147	1.243	73.953
i. Agosto/ 2014	Valor	26.886	99.307	21.728	4.692	72.122	426	225.161
i. Agosto/ 2014	Volumen	2.382	38.981	1.593	1.682	18.838	1.116	64.592
j. Septiembre/ 2014	Valor	30.073	124.197	19.291	11.980	86.274	753	272.568
j. Septiembre/ 2014	Volumen	2.594	49.319	1.646	2.271	21.207	1.566	78.603

1/ Corresponde a operaciones de la Cámara de Compensación de Divisas tales como constitución de garantías, devolución de garantías, proveedores de liquidez y liquidación de la compensación multilateral. Adicionalmente incorpora la compra venta de divisas por fuera de la Cámara.

2/ Corresponde a transferencias de fondos ordenadas por terceros, devolución puntos de IVA, movilización de cartera hipotecaria, pago de comisión al BR por admn. de títulos, comisiones y servicios entre entidades y pago de intereses de préstamos entre entidades.

3/ Corresponde a operaciones de la Cámara de Riesgo Central de Contraparte tales como constitución de garantías, devolución de garantías y liquidación de la compensación multilateral.

Tabla 1.7.1: Uso de Transferencias Electrónicas Interbancarias de Alto Valor - CUD: DISTRIBUCIÓN TRANSFERENCIAS DE FONDOS SEGÚN CONCEPTO

Valor Movimiento en Miles de Millones de Pesos

		DIVISAS 1/	TÍTULOS	INTERBANCARIOS	IMPUESTOS	OTRAS 2/	CÁMARA DE RIESGO 3/	TOTAL
k. Octubre/ 2014	Valor	33.550	118.015	20.283	5.519	81.789	518	259.674
k. Octubre/ 2014	Volumen	2.639	46.612	1.714	1.925	21.526	1.558	75.974
l. Noviembre/ 2014	Valor	23.978	103.156	19.730	7.359	73.285	538	228.046
l. Noviembre/ 2014	Volumen	1.962	40.245	1.460	1.629	18.319	1.336	64.951
m. Diciembre/ 2014	Valor	20.665	76.560	12.724	4.219	64.887	988	180.043
m. Diciembre/ 2014	Volumen	1.680	29.814	1.037	1.236	17.421	1.080	52.268
Total	Valor	305.779	1.307.480	242.285	100.754	901.546	7.327	2.865.171
Total	Volumen	29.181	506.024	19.844	22.619	235.923	16.117	829.708

1/ Corresponde a operaciones de la Cámara de Compensación de Divisas tales como constitución de garantías, devolución de garantías, proveedores de liquidez y liquidación de la compensación multilateral. Adicionalmente incorpora la compra venta de divisas por fuera de la Cámara.

2/ Corresponde a transferencias de fondos ordenadas por terceros, devolución puntos de IVA, movilización de cartera hipotecaria, pago de comisión al BR por admón. de títulos, comisiones y servicios entre entidades y pago de intereses de préstamos entre entidades.

3/ Corresponde a operaciones de la Cámara de Riesgo Central de Contraparte tales como constitución de garantías, devolución de garantías y liquidación de la compensación multilateral.



BANCO DE LA REPÚBLICA

SUBGERENCIA DE SISTEMAS DE PAGO Y OPERACIÓN BANCARIA

BOLETÍN SISTEMA DE PAGOS EN COLOMBIA - DICIEMBRE DE 2014

1.7.2 Distribución por rango de horas de las transacciones en el sistema de pagos de alto valor - CUD

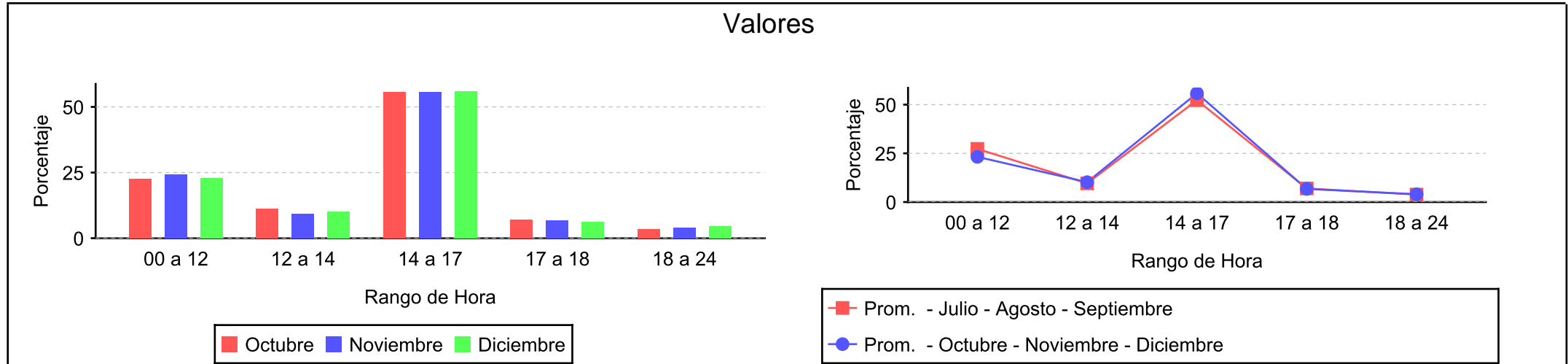

Mes	00 a 12	12 a 14	14 a 17	17 a 18	18 a 24
a. Enero/ 2014	24,93 %	11,01 %	50,16 %	9,81 %	4,07 %
p. Febrero/ 2014	24,08 %	10,50 %	50,23 %	10,48 %	4,67 %
c. Marzo/ 2014	24,41 %	11,35 %	47,64 %	9,68 %	6,91 %
d. Abril/ 2014	24,49 %	10,21 %	51,04 %	8,90 %	5,34 %
e. Mayo/ 2014	33,88 %	5,92 %	50,31 %	6,94 %	2,92 %
f. Junio/ 2014	24,99 %	9,13 %	51,62 %	8,32 %	5,91 %
g. Julio/ 2014	27,09 %	9,60 %	51,43 %	7,84 %	4,02 %
n. Agosto/ 2014	28,42 %	9,35 %	51,89 %	6,53 %	3,79 %
i. Septiembre/ 2014	26,37 %	9,82 %	53,54 %	6,56 %	3,69 %
j. Octubre/ 2014	22,59 %	11,17 %	55,75 %	7,13 %	3,33 %
k. Noviembre/ 2014	24,20 %	9,23 %	55,78 %	6,77 %	4,00 %
l. Diciembre/ 2014	22,80 %	10,20 %	55,94 %	6,33 %	4,70 %

Volumen

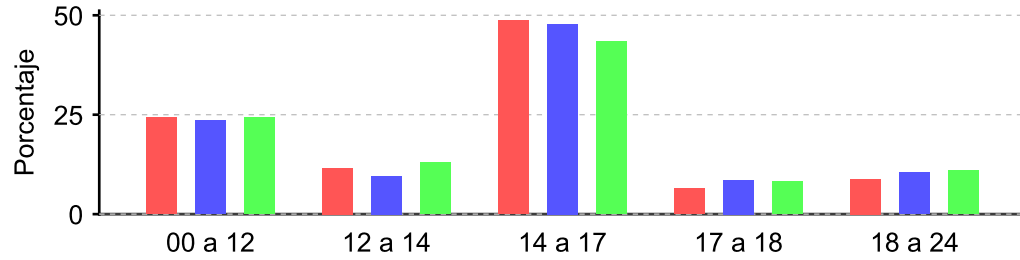

Rango de Hora

■ Octubre ■ Noviembre ■ Diciembre

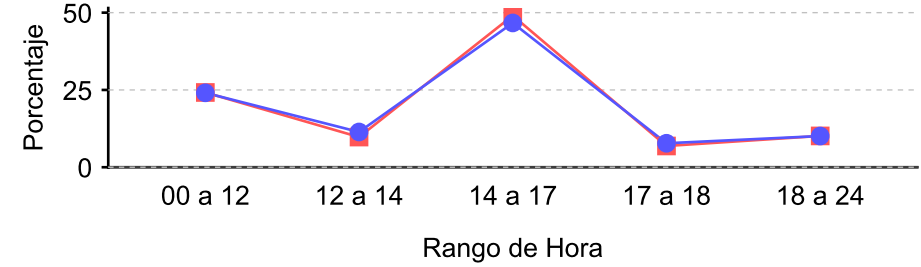

■ Prom. - Julio - Agosto - Septiembre

● Prom. - Octubre - Noviembre - Diciembre

Mes	00 a 12	12 a 14	14 a 17	17 a 18	18 a 24
a. Enero/ 2014	24,35 %	11,00 %	48,44 %	8,71 %	7,49 %
b. Febrero/ 2014	23,24 %	11,25 %	49,25 %	9,20 %	7,04 %
c. Marzo/ 2014	22,15 %	10,43 %	47,73 %	10,21 %	9,46 %
d. Abril/ 2014	21,38 %	9,97 %	48,75 %	10,30 %	9,57 %
e. Mayo/ 2014	27,26 %	7,65 %	46,64 %	6,19 %	12,23 %
f. Junio/ 2014	25,79 %	11,06 %	45,22 %	9,46 %	8,45 %
g. Julio/ 2014	24,11 %	9,43 %	48,83 %	7,12 %	10,47 %
h. Agosto/ 2014	25,35 %	9,11 %	48,59 %	6,93 %	10,00 %
i. Septiembre/ 2014	23,08 %	10,73 %	49,71 %	6,54 %	9,91 %
j. Octubre/ 2014	24,31 %	11,59 %	48,72 %	6,50 %	8,84 %
k. Noviembre/ 2014	23,51 %	9,60 %	47,78 %	8,60 %	10,49 %
l. Diciembre/ 2014	24,38 %	12,99 %	43,50 %	8,16 %	10,94 %



BANCO DE LA REPÚBLICA

SUBGERENCIA DE SISTEMAS DE PAGO Y OPERACIÓN BANCARIA

BOLETÍN SISTEMA DE PAGOS EN COLOMBIA - DICIEMBRE DE 2014

1.8 Indicadores de Pagos en el Sistema de Pagos de Alto Valor CUD

Mes	Pagos/Saldo Inicio Día	Pagos Mes/PIB
a. Enero/ 2014	3.20	0,9
b. Febrero/ 2014	2.51	0,9
c. Marzo/ 2014	2.77	1,0
d. Abril/ 2014	3.05	1,2
e. Mayo/ 2014	3.08	1,1
f. Junio/ 2014	2.58	0,9
g. Julio/ 2014	2.04	1,8
h. Agosto/ 2014	1.97	0,8
i. Septiembre/ 2014	1.95	1,7
j. Octubre/ 2014	1.90	1,6
k. Noviembre/ 2014	2.30	1,5
l. Diciembre/ 2014	2.42	1,6

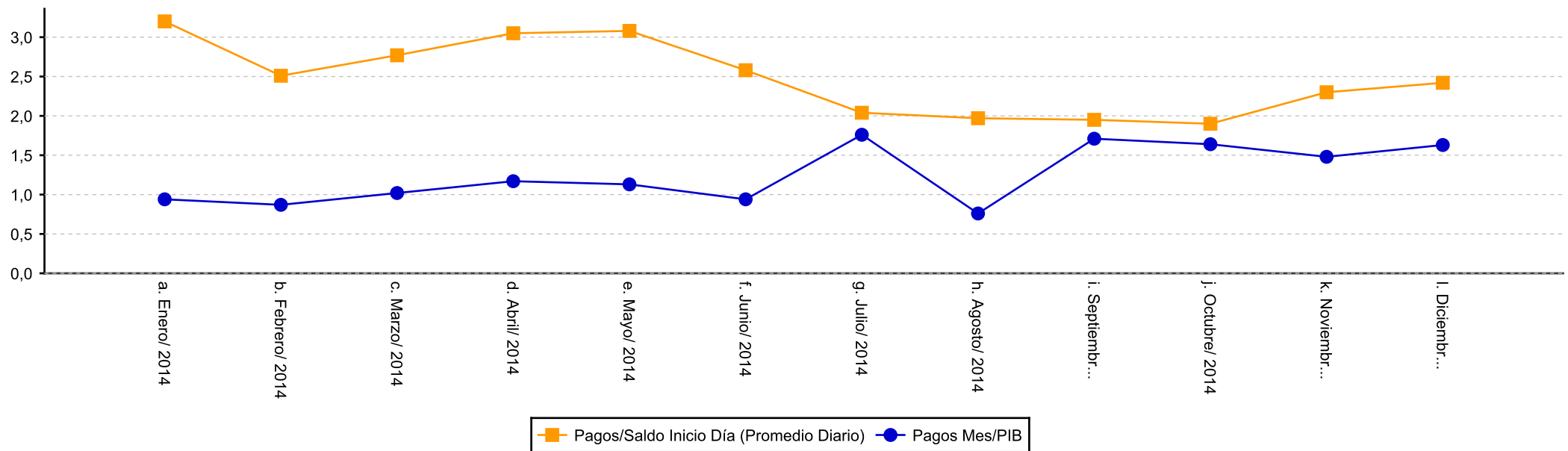

PIB correspondiente al valor provisional calculado por el DANE para el año inmediatamente anterior

Fuente: Departamento de Sistemas de Pago



BANCO DE LA REPÚBLICA

SUBGERENCIA DE SISTEMAS DE PAGO Y OPERACIÓN BANCARIA

BOLETÍN SISTEMA DE PAGOS EN COLOMBIA - DICIEMBRE DE 2014

2. ESTADÍSTICAS DEPÓSITO CENTRAL DE VALORES DEL BANCO DE LA REPÚBLICA

2.1 Valores y Cuentas Registradas en el Depósito Central de Valores - DCV

	a. Enero/ 2014	b. Febrero/ 2014	c. Marzo/ 2014	d. Abril/ 2014	e. Mayo/ 2014	f. Junio/ 2014	g. Julio/ 2014	h. Agosto/ 2014	i. Septiembre/ 2014	j. Octubre/ 2014	k. Noviembre/ 2014	l. Diciembre/ 2014
Numero de cuentas	157	158	155	155	157	155	154	154	154	152	152	149
Numero de sub-cuentas	634.457	635.445	636.021	636.480	637.120	637.541	637.992	638.562	639.273	639.844	640.329	641.004

Fuente: Estadística y Desarrollo - Departamento de Fiduciaria y Valores



BANCO DE LA REPÚBLICA

SUBGERENCIA DE SISTEMAS DE PAGO Y OPERACIÓN BANCARIA

BOLETÍN SISTEMA DE PAGOS EN COLOMBIA - DICIEMBRE DE 2014

2.2 Tenencias Registradas en el Depósito Central de Valores - DCV

Valor en millones de pesos

		a. Enero/ 2014	b. Febrero/ 2014	c. Marzo/ 2014	d. Abril/ 2014	e. Mayo/ 2014	f. Junio/ 2014	g. Julio/ 2014	h. Agosto/ 2014	i. Septiembre/ 2014	j. Octubre/ 2014	k. Noviembre/ 2014	l. Diciembre/ 2014
FINAGRO	DESARROLLO AGROPECUARIO CLASE A	3.906.444	3.906.466	3.906.466	4.067.821	4.067.494	4.067.494	3.362.812	3.305.731	3.305.637	3.303.462	3.297.420	3.298.024
	DESARROLLO AGROPECUARIO CLASE B	4.530.488	4.530.526	4.530.526	4.813.686	4.813.276	4.813.276	4.001.181	3.930.327	3.930.167	3.921.325	3.911.075	3.912.299
	TOTAL FINAGRO	8.436.932	8.436.992	8.436.992	8.881.507	8.880.770	8.880.770	7.363.993	7.236.058	7.235.804	7.224.787	7.208.495	7.210.323
GOBIERNO NACIONAL	BONOS AGRARIOS LEY 160	270	248	248	248	248	0	0	0	0	0	0	0
	BONOS DE CESANTIA LEY 413/97 SERIE "A"	1.811	1.811	1.811	1.811	1.811	1.811	1.811	1.811	1.811	1.811	1.906	1.906
	BONOS DE SEGURIDAD	326	307	300	286	276	268	243	233	230	219	207	205
	BONOS DE SOLIDARIDAD PARA LA PAZ	15.674	15.619	15.360	15.237	15.017	14.835	14.577	14.399	14.039	13.705	13.530	13.387
	BONOS DE VALOR CONSTANTE SERIE "A"	186.012	194.378	186.461	186.461	186.461	183.548	189.196	190.124	195.671	36.150	36.150	43.427
	BONOS DE VALOR CONSTANTE SERIE "B"	1.559.349	1.474.777	1.474.777	1.474.777	1.474.777	1.474.777	1.415.538	1.400.087	1.400.087	1.400.087	1.400.087	1.400.087
	CERT	1.139	1.022	1.001	957	909	824	799	781	702	675	630	556
	TES CLASE "B"	175.143.251	177.490.563	183.011.295	188.583.221	182.127.377	185.050.130	186.586.994	190.937.949	188.734.747	191.984.412	192.342.908	192.874.181
	TITULOS DE REDUCCION DE DEUDA	1.764.792	1.706.815	1.651.708	1.594.528	1.535.539	1.475.235	1.411.012	1.343.385	1.274.841	1.204.614	1.133.004	1.060.337
	TOTAL GOBIERNO NACIONAL	178.672.624	180.885.540	186.342.961	191.857.526	185.342.415	188.201.428	189.620.170	193.888.769	191.622.128	194.641.673	194.928.422	195.394.086
TOTAL		187.109.556	189.322.532	194.779.953	200.739.033	194.223.185	197.082.198	196.984.163	201.124.827	198.857.932	201.866.460	202.136.917	202.604.409

Valor nominal

Fuente: Estadística y Desarrollo - Departamento de Fiduciaria y Valores



BANCO DE LA REPÚBLICA

SUBGERENCIA DE SISTEMAS DE PAGO Y OPERACIÓN BANCARIA

BOLETÍN SISTEMA DE PAGOS EN COLOMBIA - DICIEMBRE DE 2014

2.3 Evolución de Transacciones en el DCV 1/

Valores en miles de millones de pesos

		a. Enero	b. Febrero	c. Marzo	d. Abril	e. Mayo	f. Junio	g. Julio	h. Agosto	i. Septiembre	j. Octubre	k. Noviembre	l. Diciembre
2001	Cantidad	58.787	661	76.339	81.940	104.342	153.726	128.364	113.055	111.674	155.514	202.862	167.406
	Valor Nominal	110.766	85.909	87.066	77.749	107.559	140.602	102.228	133.035	122.515	212.643	224.420	176.896
2002	Cantidad	168.644	203.180	191.357	308.014	311.612	291.671	317.439	232.672	146.956	204.721	208.760	156.779
	Valor Nominal	164.622	201.671	172.196	305.121	286.510	261.725	280.878	261.355	192.313	226.463	203.710	186.843
2003	Cantidad	223.611	183.472	186.021	167.254	259.146	199.549	300.140	290.972	311.269	255.954	277.222	220.783
	Valor Nominal	190.849	211.433	208.911	221.689	286.269	225.851	309.372	264.945	340.689	324.475	359.168	348.537
2004	Cantidad	281.843	425.655	505.247	428.096	365.098	346.957	362.521	497.997	622.200	533.190	618.493	402.267
	Valor Nominal	314.155	463.206	530.353	452.090	390.972	317.958	325.931	447.130	526.929	593.062	569.293	403.405
2005	Cantidad	522.344	594.769	580.082	673.704	658.742	763.539	759.725	936.000	974.022	816.293	894.785	683.596
	Valor Nominal	420.092	521.366	423.203	472.411	596.720	639.410	561.494	650.990	629.194	498.251	505.945	537.756
2006	Cantidad	1.071.279	1.383.395	1.797.419	1.426.141	1.604.246	1.301.533	1.316.136	1.475.028	1.522.298	1.594.716	1.793.090	1.069.536
	Valor Nominal	715.081	867.853	910.998	605.207	767.846	702.225	658.239	721.973	688.847	709.896	690.879	544.870
2007	Cantidad	1.498.363	1.436.633	1.290.116	718.295	759.751	800.709	673.779	696.239	551.414	554.448	446.394	314.298
	Valor Nominal	647.349	718.521	628.197	363.118	470.489	550.676	504.966	526.136	441.446	505.903	363.105	358.216
2008	Cantidad	442.928	450.042	357.916	576.356	381.404	122.535	133.284	111.758	117.788	123.267	99.212	95.001
	Valor Nominal	495.037	556.458	426.956	637.218	550.884	399.036	468.672	383.687	332.996	422.294	248.664	266.301
2009	Cantidad	112.103	141.033	146.000	145.380	159.086	132.420	145.982	132.766	186.786	180.482	136.030	105.041
	Valor Nominal	359.165	530.297	531.260	597.471	722.597	588.786	599.247	488.782	795.390	738.386	476.222	338.988
2010	Cantidad	118.361	133.289	145.406	144.853	147.059	146.280	156.316	165.376	174.443	152.245	140.402	120.067
	Valor Nominal	387.414	403.017	460.458	523.553	512.257	513.245	564.028	640.264	714.265	645.220	605.901	446.831
2011	Cantidad	110.035	114.467	123.922	114.170	134.393	114.452	103.028	131.890	117.723	96.271	90.764	69.668
	Valor Nominal	391.383	485.416	576.336	589.202	756.156	539.661	577.835	679.558	628.556	554.674	541.187	457.057
2012	Cantidad	104.532	109.099	112.087	92.625	95.617	99.693	106.946	97.989	95.872	113.856	69.225	56.260
	Valor Nominal	524.860	518.306	492.548	432.320	572.644	640.961	881.222	587.542	532.351	615.782	430.866	343.559

1/ Los valores nominales denominados en Dólares y UVR fueron convertidos con la tasa del día de la transacción

		a. Enero	b. Febrero	c. Marzo	d. Abril	e. Mayo	f. Junio	g. Julio	h. Agosto	i. Septiembre	j. Octubre	k. Noviembre	l. Diciembre
2013	Cantidad	84.826	83.693	75.217	91.990	81.014	67.113	76.640	68.810	79.597	87.124	69.194	66.132
	Valor Nominal	479.828	455.957	382.240	492.247	448.433	348.188	484.881	455.574	552.545	681.359	422.704	421.341
2014	Cantidad	74.134	71.365	85.167	80.699	95.345	65.547	87.822	72.909	83.383	80.122	64.291	54.749
	Valor Nominal	442.313	419.964	480.179	547.212	567.425	415.046	502.188	437.665	537.177	619.490	517.021	579.594

Evolución de transacciones en el DCV

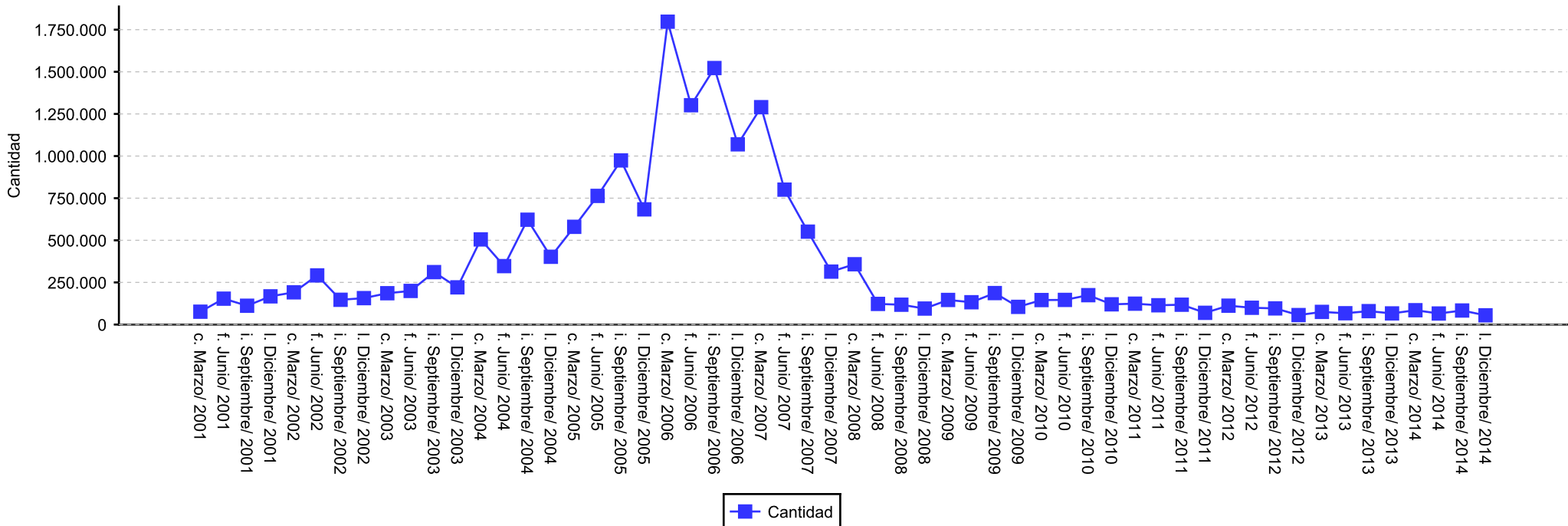

Evolución de transacciones en el DCV

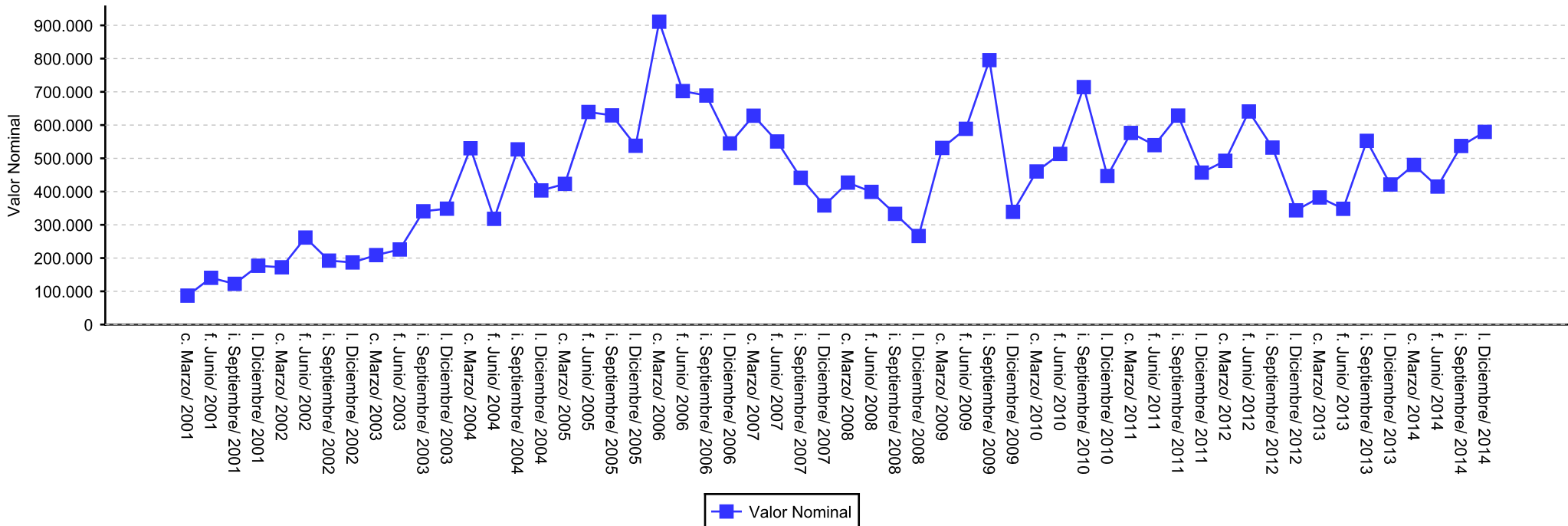



BANCO DE LA REPÚBLICA

SUBGERENCIA DE SISTEMAS DE PAGO Y OPERACIÓN BANCARIA

BOLETÍN SISTEMA DE PAGOS EN COLOMBIA - DICIEMBRE DE 2014

2.4 Distribución de valor y cantidad de operaciones realizadas en el DCV - Mercado Secundario

Valor nominal en miles de millones de pesos

	CONTRA PAGO 1/																LIBRE DE PAGO	
	REPO DTN (activos)		REPOS BANCO REPÚBLICA						REPO ENTRE TERCEROS /4		SIMULTÁNEAS				TOTAL		REPO ENTRE TERCEROS	
			BANCO REPÚBLICA		REVERSA		INTRADIA				Transacciones 2/ k)	DCV n)	MEC l)	SEN m)	Cantidad (a+c+e+g+i+k)	Valor (b+d+f+h+j+l+m+n)		
	Cantidad 2/ a)	Valor b)	Cantidad 2/ c)	Valor d)	Cantidad 2/ e)	Valor f)	Cantidad 2/ g)	Valor h)	Cantidad 2/ i)	Valor j)								
a. Enero	0	0	623	24.652	0	0	941	10.591	477	903	19.886	86	35.447	31.071	21.927	102.748	1.063	2.625
b. Febrero	0	0	657	24.299	0	0	1.060	10.617	575	1.048	21.521	191	33.909	34.547	23.813	104.612	1.006	2.345
c. Marzo	0	0	682	24.702	0	0	1.169	12.810	716	1.725	24.743	125	39.783	38.252	27.310	117.397	817	2.406
d. Abril	0	0	990	49.569	0	0	934	11.073	769	2.217	23.506	405	37.121	29.678	26.199	130.064	459	1.575
e. Mayo	0	0	1.216	62.537	0	0	995	10.944	595	1.546	23.130	826	37.508	26.435	25.936	139.796	798	2.010
f. Junio	0	0	1.424	66.378	0	0	873	10.845	533	1.215	22.506	743	31.434	26.804	25.336	137.420	730	2.133
g. Julio	0	0	1.452	80.665	0	0	813	10.277	628	1.757	22.898	815	29.912	28.992	25.791	152.418	631	1.451
h. Agosto	0	0	1.646	107.186	0	0	789	11.937	679	1.794	24.183	928	34.238	35.893	27.297	191.976	732	1.549
i. Septiembre	0	0	1.993	135.782	0	0	926	12.280	609	1.838	26.106	999	38.840	39.304	29.634	229.043	817	2.393
j. Octubre	0	0	1.704	108.968	0	0	834	11.530	529	1.641	25.581	1.017	39.750	36.831	28.648	199.737	981	2.895
k. Noviembre	0	0	1.618	93.535	0	0	876	13.850	485	1.327	24.739	1.005	42.165	37.678	27.718	189.560	1.054	4.628
l. Diciembre	0	0	1.004	48.326	0	0	1.103	17.146	472	1.649	25.607	1.188	44.382	28.523	28.186	141.215	792	3.714
2010	0	0	15.009	826.599	0	0	11.313	143.900	7.067	18.660	284.406	8.328	444.489	394.008	317.795	1.835.986	9.880	29.724

1) El valor corresponde a los recursos transados en la operación de liquidez

2) Cantidad de operaciones transadas

3) Los valores nominales denominados en Dólares y UVR fueron convertidos con la tasa del día de la transacción

4) Los Repos entre terceros y Simultáneas incluyen las operaciones de Registro



BANCO DE LA REPÚBLICA

SUBGERENCIA DE SISTEMAS DE PAGO Y OPERACIÓN BANCARIA

BOLETÍN SISTEMA DE PAGOS EN COLOMBIA - DICIEMBRE DE 2014

2.4 Distribución de valor y cantidad de operaciones realizadas en el DCV - Mercado Secundario

Valor nominal en miles de millones de pesos

	CONTRA PAGO 1/																LIBRE DE PAGO	
	REPO DTN (activos)		REPOS BANCO REPÚBLICA						REPO ENTRE TERCEROS /4		SIMULTÁNEAS				TOTAL		REPO ENTRE TERCEROS	
			BANCO REPÚBLICA		REVERSA		INTRADIA				Transacciones 2/ k)	DCV n)	MEC l)	SEN m)	Cantidad	Valor		
	Cantidad 2/ a)	Valor b)	Cantidad 2/ c)	Valor d)	Cantidad 2/ e)	Valor f)	Cantidad 2/ g)	Valor h)	Cantidad 2/ i)	Valor j)							(a+c+e+g+i+k)	(b+d+f+h+j+l+m+n)
a. Enero	0	0	865	38.655	0	0	829	10.468	67	358	17.206	1.253	31.566	24.322	18.967	106.623	12	13
b. Febrero	0	0	1.453	75.753	0	0	902	10.849	74	260	17.984	970	30.675	28.359	20.413	146.865	7	7
c. Marzo	0	0	1.791	93.956	0	0	1.083	12.689	53	270	19.570	563	35.579	35.314	22.497	178.371	12	25
d. Abril	0	0	1.861	133.597	0	0	974	12.411	51	316	14.893	304	25.161	24.596	17.779	196.386	9	13
e. Mayo	0	0	2.325	169.338	0	0	980	11.339	41	257	16.476	303	26.645	31.090	19.822	238.973	11	9
f. Junio	0	0	1.551	103.203	0	0	870	10.937	19	104	12.436	245	23.209	31.488	14.876	169.187	11	8
g. Julio	0	0	1.911	139.250	0	0	750	11.108	13	46	9.008	198	17.751	17.305	11.682	185.659	13	10
h. Agosto	0	0	2.245	162.950	0	0	826	11.133	2	26	11.023	161	22.819	28.718	14.096	225.808	11	8
i. Septiembre	0	0	1.949	142.465	0	0	923	11.835	13	197	10.916	186	23.375	32.070	13.801	210.128	6	2
j. Octubre	0	0	2.109	155.608	0	0	727	10.043	2	4	9.974	264	20.974	21.302	12.812	208.195	1	0
k. Noviembre	0	0	1.946	132.510	0	0	842	12.185	3	42	9.827	83	20.663	30.199	12.618	195.682	13	5
l. Diciembre	0	0	1.745	111.908	0	0	839	12.319	6	17	7.932	49	17.817	24.563	10.522	166.673	10	5
2011	0	0	21.751	1.459.193	0	0	10.545	137.316	344	1.897	157.245	4.579	296.234	329.326	189.885	2.228.550	116	105

1) El valor corresponde a los recursos transados en la operación de liquidez

2) Cantidad de operaciones transadas

3) Los valores nominales denominados en Dólares y UVR fueron convertidos con la tasa del día de la transacción

4) Los Repos entre terceros y Simultáneas incluyen las operaciones de Registro



BANCO DE LA REPÚBLICA

SUBGERENCIA DE SISTEMAS DE PAGO Y OPERACIÓN BANCARIA

BOLETÍN SISTEMA DE PAGOS EN COLOMBIA - DICIEMBRE DE 2014

2.4 Distribución de valor y cantidad de operaciones realizadas en el DCV - Mercado Secundario

Valor nominal en miles de millones de pesos

	CONTRA PAGO 1/																LIBRE DE PAGO	
	REPO DTN (activos)		REPOS BANCO REPÚBLICA						REPO ENTRE TERCEROS /4		SIMULTÁNEAS				TOTAL		REPO ENTRE TERCEROS	
			BANCO REPÚBLICA		REVERSA		INTRADIA				Transacciones 2/ k)	DCV n)	MEC l)	SEN m)	Cantidad (a+c+e+g+i+k)	Valor (b+d+f+h+j+l+m+n)		
	Cantidad 2/ a)	Valor b)	Cantidad 2/ c)	Valor d)	Cantidad 2/ e)	Valor f)	Cantidad 2/ g)	Valor h)	Cantidad 2/ i)	Valor j)								
a. Enero	0	0	1.193	68.036	0	0	765	13.246	5	36	9.545	84	20.919	33.260	11.508	135.580	9	4
b. Febrero	0	0	1.358	82.052	0	0	827	11.600	3	40	10.262	116	24.565	28.755	12.450	147.129	7	2
c. Marzo	0	0	1.082	50.984	0	0	957	14.551	0	0	9.947	115	27.892	31.674	11.986	125.216	3	1
d. Abril	0	0	1.157	56.718	0	0	878	14.758	12	205	8.526	77	22.924	27.923	10.573	122.605	0	0
e. Mayo	0	0	2.097	135.773	0	0	875	12.115	12	124	9.009	132	25.290	20.600	11.993	194.035	0	0
f. Junio	0	0	2.380	164.391	0	0	910	14.863	7	95	9.171	355	25.064	22.669	12.468	227.436	0	0
g. Julio	0	0	3.685	258.964	0	0	961	15.354	1	5	9.455	143	24.544	30.712	14.102	329.722	0	0
h. Agosto	0	0	2.030	115.658	0	0	925	13.887	5	87	9.318	207	24.786	26.406	12.278	181.032	0	0
i. Septiembre	0	0	1.740	102.648	0	0	902	13.877	3	60	8.336	236	24.541	23.137	10.981	164.499	0	0
j. Octubre	0	0	1.934	116.595	0	0	828	11.850	0	0	9.017	229	26.171	36.282	11.779	191.127	0	0
k. Noviembre	0	0	1.498	84.751	0	0	786	11.444	16	240	5.158	290	17.672	25.830	7.458	140.226	0	0
l. Diciembre	0	0	1.325	67.372	0	0	926	12.420	12	124	4.164	671	14.920	24.287	6.427	119.795	0	0
2012	0	0	21.479	1.303.942	0	0	10.540	159.965	76	1.016	101.908	2.655	279.288	331.535	134.003	2.078.402	19	7

1) El valor corresponde a los recursos transados en la operación de liquidez

2) Cantidad de operaciones transadas

3) Los valores nominales denominados en Dólares y UVR fueron convertidos con la tasa del día de la transacción

4) Los Repos entre terceros y Simultáneas incluyen las operaciones de Registro



BANCO DE LA REPÚBLICA

SUBGERENCIA DE SISTEMAS DE PAGO Y OPERACIÓN BANCARIA

BOLETÍN SISTEMA DE PAGOS EN COLOMBIA - DICIEMBRE DE 2014

2.4 Distribución de valor y cantidad de operaciones realizadas en el DCV - Mercado Secundario

Valor nominal en miles de millones de pesos

	CONTRA PAGO 1/																LIBRE DE PAGO	
	REPO DTN (activos)		REPOS BANCO REPÚBLICA						REPO ENTRE TERCEROS /4		SIMULTÁNEAS				TOTAL		REPO ENTRE TERCEROS	
			BANCO REPÚBLICA		REVERSA		INTRADIA				Transacciones 2/ k)	DCV n)	MEC l)	SEN m)	Cantidad (a+c+e+g+i+k)	Valor (b+d+f+h+j+l+m+n)		
	Cantidad 2/ a)	Valor b)	Cantidad 2/ c)	Valor d)	Cantidad 2/ e)	Valor f)	Cantidad 2/ g)	Valor h)	Cantidad 2/ i)	Valor j)								
a. Enero	0	0	1.493	73.248	0	0	1.001	13.084	10	161	6.599	871	25.973	29.962	9.103	143.299	0	0
b. Febrero	0	0	1.494	72.191	0	0	845	12.062	1	20	7.298	950	30.832	23.232	9.638	139.287	0	0
c. Marzo	0	0	1.157	47.482	0	0	693	10.649	1	19	6.620	314	25.582	31.317	8.471	115.363	0	0
d. Abril	0	0	1.360	62.478	0	0	964	15.587	4	100	8.646	304	32.642	50.107	10.974	161.218	0	0
e. Mayo	0	0	1.433	66.139	0	0	872	11.560	9	163	7.815	392	32.894	44.675	10.129	155.822	0	0
f. Junio	0	0	1.031	38.696	0	0	881	10.987	13	234	6.757	2.175	26.071	38.277	8.682	116.440	0	0
g. Julio	0	0	1.661	87.013	0	0	1.038	12.530	28	365	7.700	4.292	28.895	43.636	10.427	176.731	0	0
h. Agosto	0	0	1.566	91.923	0	0	886	10.435	34	618	6.569	3.842	24.321	32.267	9.055	163.407	0	0
i. Septiembre	0	0	1.659	110.791	0	0	903	11.969	26	500	7.163	3.886	29.216	39.171	9.751	195.534	0	0
j. Octubre	0	0	2.174	164.150	0	0	832	13.026	17	312	7.152	623	28.084	37.000	10.175	243.193	0	0
k. Noviembre	0	0	1.159	63.277	0	0	820	11.748	7	78	5.978	91	23.093	34.598	7.964	132.885	0	0
l. Diciembre	0	0	1.241	71.510	0	0	796	10.908	29	406	5.113	146	19.932	27.434	7.179	130.336	0	0
2013	0	0	17.428	948.898	0	0	10.531	144.545	179	2.976	83.410	17.886	327.535	431.676	111.548	1.873.515	0	0

1) El valor corresponde a los recursos transados en la operación de liquidez

2) Cantidad de operaciones transadas

3) Los valores nominales denominados en Dólares y UVR fueron convertidos con la tasa del día de la transacción

4) Los Repos entre terceros y Simultáneas incluyen las operaciones de Registro



BANCO DE LA REPÚBLICA

SUBGERENCIA DE SISTEMAS DE PAGO Y OPERACIÓN BANCARIA

BOLETÍN SISTEMA DE PAGOS EN COLOMBIA - DICIEMBRE DE 2014

2.4 Distribución de valor y cantidad de operaciones realizadas en el DCV - Mercado Secundario

Valor nominal en miles de millones de pesos

	CONTRA PAGO 1/																LIBRE DE PAGO	
	REPO DTN (activos)		REPOS BANCO REPÚBLICA						REPO ENTRE TERCEROS /4		SIMULTÁNEAS				TOTAL		REPO ENTRE TERCEROS	
			BANCO REPÚBLICA		REVERSA		INTRADIA				Transacciones 2/ k)	DCV n)	MEC l)	SEN m)	Cantidad	Valor		
	Cantidad 2/ a)	Valor b)	Cantidad 2/ c)	Valor d)	Cantidad 2/ e)	Valor f)	Cantidad 2/ g)	Valor h)	Cantidad 2/ i)	Valor j)					(a+c+e+g+i+k)	(b+d+f+h+j+l+m+n)		
a. Enero	0	0	1.020	48.255	0	0	876	13.284	9	177	5.949	104	21.017	37.432	7.854	120.270	0	0
b. Febrero	0	0	1.024	49.598	0	0	766	12.225	0	0	6.183	19	18.846	49.380	7.973	130.067	0	0
c. Marzo	0	0	1.043	45.468	0	0	894	11.553	1	19	8.318	312	26.993	73.366	10.256	157.712	0	0
d. Abril	0	0	1.637	93.461	0	0	921	12.895	2	50	7.310	430	18.958	51.533	9.870	177.328	0	0
e. Mayo	0	0	1.367	74.116	0	0	1.085	13.974	1	10	8.524	1.729	23.005	56.229	10.977	169.062	0	0
f. Junio	0	0	1.028	50.366	0	0	925	13.414	8	140	6.764	592	18.177	49.061	8.725	131.752	0	0
g. Julio	0	0	873	36.568	0	0	1.058	18.097	5	80	8.879	1.228	28.701	68.524	10.815	153.197	0	0
h. Agosto	0	0	763	36.831	0	0	976	14.043	20	429	7.743	2.132	22.913	63.223	9.502	139.572	0	0
i. Septiembre	0	0	1.279	75.429	0	0	1.055	17.342	23	370	8.232	120	24.577	59.582	10.589	177.420	0	0
j. Octubre	0	0	1.565	106.931	0	0	1.013	15.420	26	433	7.500	74	21.420	52.525	10.104	196.802	0	0
k. Noviembre	0	0	1.117	87.504	0	0	882	14.983	18	304	6.536	232	24.418	49.906	8.553	177.345	0	0
l. Diciembre	0	0	1.303	120.408	0	0	1.120	19.812	20	315	6.059	98	24.840	44.896	8.502	210.369	0	0
2014	0	0	14.019	824.935	0	0	11.571	177.042	133	2.327	87.997	7.070	273.865	655.657	113.720	1.940.896	0	0

1) El valor corresponde a los recursos transados en la operación de liquidez

2) Cantidad de operaciones transadas

3) Los valores nominales denominados en Dólares y UVR fueron convertidos con la tasa del día de la transacción

4) Los Repos entre terceros y Simultáneas incluyen las operaciones de Registro



BANCO DE LA REPÚBLICA

SUBGERENCIA DE SISTEMAS DE PAGO Y OPERACIÓN BANCARIA

BOLETÍN SISTEMA DE PAGOS EN COLOMBIA - DICIEMBRE DE 2014

2.5 Distribución histórica de valor y cantidad de operaciones realizadas en el DCV - Mercado Primario

Valor nominal en miles de millones de pesos

	COLOCACIONES 1/					AMORTIZACIONES										
	Transacciones 2/	Denominados en			Valor Nominal Total en Pesos	Transacciones 2/	Capital			Valor Pagado (a)	Rendimientos			Valor Pagado (b)	Valor Total Pagado (a + b)	
		Pesos	Dólares	UVR			Pesos	Dólares	UVR		Pesos	Dólares	UVR			
a. Enero	811	4.799	0	231	5.031	653	1.538	0	55	1.593	4.785	169	0	84	253	1.846
b. Febrero	692	4.292	0	408	4.700	454	4.828	0	0	4.828	3.030	558	0	792	1.350	6.178
c. Marzo	462	2.896	0	316	3.212	567	744	0	166	911	2.920	125	0	227	352	1.262
d. Abril	849	4.334	0	3.454	7.788	689	4.726	0	1.134	5.860	3.636	805	0	0	805	6.665
e. Mayo	563	2.696	0	520	3.216	404	1.074	0	62	1.136	3.741	1.803	0	149	1.952	3.088
f. Junio	430	1.869	0	482	2.351	312	724	0	52	776	3.588	773	0	0	773	1.549
g. Julio	770	4.038	0	277	4.315	613	1.730	0	57	1.788	2.704	2.099	0	0	2.099	3.887
h. Agosto	553	3.180	0	568	3.748	389	892	0	59	952	2.760	823	0	0	823	1.775
i. Septiembre	467	2.390	0	436	2.826	509	1.041	0	3.939	4.980	2.899	808	0	310	1.118	6.098
j. Octubre	661	3.332	0	276	3.608	535	1.268	0	57	1.325	2.450	943	0	0	943	2.268
k. Noviembre	462	3.338	0	293	3.631	568	5.420	0	57	5.477	2.930	1.023	0	0	1.023	6.500
l. Diciembre	236	1.730	0	104	1.834	446	720	0	58	779	1.890	8	0	0	8	787
2010	6.956	38.894	0	7.365	46.260	6.139	24.705	0	5.696	30.405	37.333	9.937	0	1.562	11.499	41.903

1) Incluye las expediciones de títulos bajo las diferentes modalidades de colocación (forzosa, convenidas, subasta, ventanilla, manejo de deuda, sentencias)

2) Cantidad de títulos expedidos/colocados o cantidad de títulos con vencimientos de capital o rendimientos



BANCO DE LA REPÚBLICA

SUBGERENCIA DE SISTEMAS DE PAGO Y OPERACIÓN BANCARIA

BOLETÍN SISTEMA DE PAGOS EN COLOMBIA - DICIEMBRE DE 2014

2.5 Distribución histórica de valor y cantidad de operaciones realizadas en el DCV - Mercado Primario

Valor nominal en miles de millones de pesos

	COLOCACIONES 1/					AMORTIZACIONES										
	Transacciones 2/	Denominados en			Valor Nominal Total en Pesos	Transacciones 2/	Capital			Valor Pagado (a)	Rendimientos				Valor Total Pagado (a + b)	
		Pesos	Dólares	UVR			Pesos	Dólares	UVR		Transacciones 2/	Denominados en				Valor Pagado (b)
												Pesos	Dólares	UVR		
a. Enero	755	3.846	0	382	4.228	557	2.213	0	65	2.278	2.866	135	0	42	176	2.454
b. Febrero	482	2.473	0	475	2.948	332	938	0	58	996	2.055	113	0	944	1.057	2.053
c. Marzo	558	3.199	0	561	3.760	409	1.734	0	60	1.794	2.212	112	0	326	438	2.232
d. Abril	848	4.816	0	769	5.585	559	2.110	0	56	2.166	2.713	852	0	0	852	3.018
e. Mayo	736	4.204	0	887	5.091	614	10.094	0	58	10.152	3.749	2.180	0	256	2.436	12.588
f. Junio	614	3.893	0	823	4.716	444	4.288	0	58	4.346	3.215	1.204	0	0	1.204	5.550
g. Julio	706	3.267	0	335	3.602	495	1.494	0	60	1.554	2.427	2.585	0	0	2.585	4.139
h. Agosto	898	3.260	0	923	4.183	389	1.395	0	57	1.452	2.061	889	0	0	889	2.341
i. Septiembre	362	7.783	0	0	7.783	287	7.087	0	0	7.087	1.757	834	0	40	874	7.962
j. Octubre	692	3.154	0	292	3.446	596	1.960	0	59	2.019	3.401	2.166	0	0	2.166	4.184
k. Noviembre	227	1.473	0	11	1.484	408	918	0	59	978	1.813	609	0	0	609	1.586
l. Diciembre	284	1.638	0	52	1.690	438	885	0	60	946	1.269	31	0	0	31	977
2011	7.162	43.006	0	5.510	48.516	5.528	35.116	0	650	35.768	29.538	11.710	0	1.608	13.317	49.084

1) Incluye las expediciones de títulos bajo las diferentes modalidades de colocación (forzosa, convenidas, subasta, ventanilla, manejo de deuda, sentencias)

2) Cantidad de títulos expedidos/colocados o cantidad de títulos con vencimientos de capital o rendimientos



BANCO DE LA REPÚBLICA

SUBGERENCIA DE SISTEMAS DE PAGO Y OPERACIÓN BANCARIA

BOLETÍN SISTEMA DE PAGOS EN COLOMBIA - DICIEMBRE DE 2014

2.5 Distribución histórica de valor y cantidad de operaciones realizadas en el DCV - Mercado Primario

Valor nominal en miles de millones de pesos

	COLOCACIONES 1/					AMORTIZACIONES										
	Transacciones 2/	Denominados en			Valor Nominal Total en Pesos	Transacciones 2/	Capital			Valor Pagado (a)	Rendimientos			Valor Pagado (b)	Valor Total Pagado (a + b)	
		Pesos	Dólares	UVR			Pesos	Dólares	UVR		Pesos	Dólares	UVR			
a. Enero	791	5.116	0	461	5.577	768	3.292	0	682	3.973	3.080	154	0	43	198	4.171
b. Febrero	443	1.949	0	439	2.388	470	949	0	61	1.009	1.465	94	0	1.195	1.289	2.299
c. Marzo	387	1.690	0	365	2.055	446	1.797	0	61	1.858	1.384	82	0	337	420	2.277
d. Abril	710	3.565	0	735	4.300	683	4.591	0	65	4.656	2.627	755	0	0	755	5.411
e. Mayo	335	2.121	0	0	2.121	315	669	0	0	669	2.244	1.072	0	343	1.414	2.083
f. Junio	472	2.342	0	411	2.754	431	2.397	0	63	2.460	2.218	1.108	0	0	1.108	3.568
g. Julio	688	3.581	0	935	4.516	559	2.724	0	64	2.788	2.738	2.651	0	0	2.651	5.439
h. Agosto	425	2.626	0	659	3.285	567	5.501	0	65	5.566	1.503	981	0	0	981	6.548
i. Septiembre	238	805	0	614	1.418	347	647	0	64	711	1.153	801	0	0	801	1.512
j. Octubre	483	1.722	0	130	1.852	597	1.347	0	63	1.410	3.362	2.537	0	0	2.537	3.947
k. Noviembre	236	1.788	0	0	1.788	261	172	0	63	235	1.185	588	0	0	588	823
l. Diciembre	194	979	0	0	979	410	2.501	0	0	2.501	775	0	0	0	0	2.501
2012	5.402	28.284	0	4.749	33.033	5.854	26.587	0	1.251	27.836	23.734	10.823	0	1.918	12.742	40.579

1) Incluye las expediciones de títulos bajo las diferentes modalidades de colocación (forzosa, convenidas, subasta, ventanilla, manejo de deuda, sentencias)

2) Cantidad de títulos expedidos/colocados o cantidad de títulos con vencimientos de capital o rendimientos



BANCO DE LA REPÚBLICA

SUBGERENCIA DE SISTEMAS DE PAGO Y OPERACIÓN BANCARIA

BOLETÍN SISTEMA DE PAGOS EN COLOMBIA - DICIEMBRE DE 2014

2.5 Distribución histórica de valor y cantidad de operaciones realizadas en el DCV - Mercado Primario

Valor nominal en miles de millones de pesos

	COLOCACIONES 1/					AMORTIZACIONES										
	Transacciones 2/	Denominados en			Valor Nominal Total en Pesos	Transacciones 2/	Capital			Valor Pagado (a)	Rendimientos			Valor Pagado (b)	Valor Total Pagado (a + b)	
		Pesos	Dólares	UVR			Pesos	Dólares	UVR		Pesos	Dólares	UVR			
a. Enero	670	6.174	0	71	6.246	541	1.990	0	64	2.055	2.366	68	0	0	68	2.123
b. Febrero	413	4.126	0	862	4.988	334	708	0	899	1.607	1.201	40	0	1.297	1.337	2.944
c. Marzo	476	3.690	0	487	4.177	368	721	0	5.771	6.492	1.095	83	0	400	483	6.974
d. Abril	945	8.211	0	535	8.745	587	6.648	0	62	6.710	2.393	571	0	0	571	7.281
e. Mayo	514	1.827	0	545	2.372	347	1.549	0	62	1.610	1.904	1.531	0	285	1.815	3.426
f. Junio	348	1.681	0	587	2.268	262	1.788	0	61	1.849	2.156	1.428	0	0	1.428	3.277
g. Julio	841	6.127	0	664	6.791	440	2.454	0	62	2.515	2.535	2.658	0	0	2.658	5.173
h. Agosto	580	3.906	0	537	4.443	227	814	0	63	877	1.044	583	0	0	583	1.460
i. Septiembre	566	3.243	0	1.073	4.317	231	41	0	64	104	1.086	822	0	0	822	926
j. Octubre	961	4.712	0	1.020	5.732	454	1.697	0	70	1.767	2.365	2.541	0	0	2.541	4.308
k. Noviembre	284	2.334	0	21	2.354	340	5.251	0	65	5.316	1.509	1.137	0	0	1.137	6.453
l. Diciembre	107	1.004	0	42	1.046	244	10	0	66	76	603	12	0	0	12	88
2013	6.705	47.035	0	6.444	53.479	4.375	23.671	0	7.309	30.978	20.257	11.474	0	1.982	13.455	44.433

1) Incluye las expediciones de títulos bajo las diferentes modalidades de colocación (forzosas, convenidas, subasta, ventanilla, manejo de deuda, sentencias)

2) Cantidad de títulos expedidos/colocados o cantidad de títulos con vencimientos de capital o rendimientos

Fuente: Estadística y Desarrollo - Departamento de Fiduciaria y Valores



BANCO DE LA REPÚBLICA

SUBGERENCIA DE SISTEMAS DE PAGO Y OPERACIÓN BANCARIA

BOLETÍN SISTEMA DE PAGOS EN COLOMBIA - DICIEMBRE DE 2014

2.5 Distribución histórica de valor y cantidad de operaciones realizadas en el DCV - Mercado Primario

Valor nominal en miles de millones de pesos

	COLOCACIONES 1/					AMORTIZACIONES										
	Transacciones 2/	Denominados en			Valor Nominal Total en Pesos	Transacciones 2/	Capital			Valor Pagado (a)	Rendimientos				Valor Total Pagado (a + b)	
		Pesos	Dólares	UVR			Pesos	Dólares	UVR		Transacciones 2/	Denominados en				Valor Pagado (b)
												Pesos	Dólares	UVR		
a. Enero	722	6.144	0	1.117	7.261	600	3.683	0	61	3.744	1.917	95	0	0	95	3.838
b. Febrero	447	1.246	0	1.011	2.257	211	124	0	64	188	926	1	0	1.323	1.323	1.511
c. Marzo	532	4.128	0	2.518	6.646	204	1.337	0	99	1.436	686	1	0	280	281	1.717
d. Abril	764	6.201	0	1.894	8.095	399	2.293	0	65	2.359	2.021	614	0	67	681	3.040
e. Mayo	585	3.013	0	706	3.719	425	10.369	0	66	10.435	1.796	1.781	0	351	2.132	12.567
f. Junio	472	2.656	0	1.332	3.988	193	14	0	1.330	1.344	1.702	1.518	0	0	1.518	2.862
g. Julio	811	4.834	0	1.214	6.048	639	6.213	0	68	6.282	2.091	3.185	0	0	3.185	9.466
h. Agosto	512	4.282	0	1.439	5.721	240	1.571	0	69	1.640	710	549	0	0	549	2.189
i. Septiembre	388	3.308	0	689	3.998	382	6.280	0	71	6.351	1.504	1.430	0	0	1.430	7.782
j. Octubre	673	9.428	0	2.532	11.961	483	5.564	0	3.474	9.038	2.224	1.923	0	0	1.923	10.961
k. Noviembre	248	2.165	0	47	2.211	264	1.941	0	73	2.014	1.100	769	0	0	769	2.783
l. Diciembre	95	368	0	102	470	171	1	0	74	75	327	0	0	0	0	76
2014	6.249	47.773	0	14.601	62.375	4.211	39.390	0	5.514	44.906	17.004	11.866	0	2.021	13.886	58.792

1) Incluye las expediciones de títulos bajo las diferentes modalidades de colocación (forzosa, convenidas, subasta, ventanilla, manejo de deuda, sentencias)

2) Cantidad de títulos expedidos/colocados o cantidad de títulos con vencimientos de capital o rendimientos



BANCO DE LA REPÚBLICA

SUBGERENCIA DE SISTEMAS DE PAGO Y OPERACIÓN BANCARIA

BOLETÍN SISTEMA DE PAGOS EN COLOMBIA - DICIEMBRE DE 2014

2.6 Distribución Histórica de Valor y Cantidad de Operaciones Realizadas en el DCV - Mercado Secundario

Valor en miles de millones

	Entrega contra pago 1/						Libre de pago								
	Transacciones 2/ a	Denominados en			Valor Nominal Total en Pesos 3/ e=b+c+d	Valor Compra - Venta f	Transacciones 2/ g	Denominados en			Valor Nominal Total en Pesos k = h+i+j	Transacciones entre depósitos	Traslados entre depósitos l	Total Transacciones a + g	Total e + k + l
		Pesos b	Dólares c	UVR d				Pesos h	Dólares i	UVR j					
a. Enero	43.610	121.903	0	6.475	128.378	145.248	14.967	54.043	0	3.711	57.754	131	636	58.577	186.769
b. Febrero	47.308	114.409	0	9.485	123.894	138.998	22.268	62.723	0	6.813	69.536	183	467	69.576	193.897
c. Marzo	49.114	144.952	0	6.953	151.905	171.068	25.423	73.324	0	5.906	79.230	191	536	74.537	231.671
d. Abril	55.469	155.461	0	5.970	161.431	183.713	21.269	89.141	0	9.776	98.917	243	484	76.738	260.833
e. Mayo	54.460	126.252	0	7.587	133.839	152.369	22.322	93.585	0	5.940	99.525	255	563	76.782	233.927
f. Junio	54.830	148.323	0	7.594	155.917	175.155	24.148	83.980	0	6.600	90.580	238	331	78.978	246.828
g. Julio	58.312	153.831	0	8.825	162.656	185.885	25.187	84.289	0	14.651	98.940	248	558	83.499	262.155
h. Agosto	57.508	145.223	0	6.020	151.243	171.552	30.265	83.276	0	24.072	107.349	278	503	87.773	259.095
i. Septiembre	58.421	131.511	0	7.635	139.146	158.882	31.529	99.117	0	25.636	124.753	231	367	89.950	264.265
j. Octubre	46.138	115.871	0	5.461	121.331	138.400	28.176	120.181	0	5.801	125.982	190	208	74.314	247.521
k. Noviembre	40.620	92.442	0	5.019	97.461	112.103	25.463	115.646	0	7.942	123.588	193	338	66.083	221.387
l. Diciembre	23.830	54.237	0	4.220	58.457	65.443	25.863	101.537	0	5.240	106.777	207	1.403	49.693	166.637
2010	589.620	1.504.415	0	81.244	1.585.658	1.798.816	296.880	1.060.842	0	122.088	1.182.931	2.588	6.394	886.500	2.774.985

1) Cantidad de compras - ventas registradas en el sistema, se toma sólo una parte (comprador)

2) El valor de los títulos diferentes a pesos es convertido con la tasa del día de la operación de compra-venta



BANCO DE LA REPÚBLICA

SUBGERENCIA DE SISTEMAS DE PAGO Y OPERACIÓN BANCARIA

BOLETÍN SISTEMA DE PAGOS EN COLOMBIA - DICIEMBRE DE 2014

2.6 Distribución Histórica de Valor y Cantidad de Operaciones Realizadas en el DCV - Mercado Secundario

Valor en miles de millones

	Entrega contra pago 1/						Libre de pago								
	Transacciones 2/ a	Denominados en			Valor Nominal Total en Pesos 3/ e=b+c+d	Valor Compra - Venta f	Transacciones 2/ g	Denominados en			Valor Nominal Total en Pesos k = h+i+j	Transacciones entre depósitos	Traslados entre depósitos l	Total Transacciones a + g	Total e + k + l
		Pesos b	Dólares c	UVR d				Pesos h	Dólares i	UVR j					
a. Enero	39.884	104.147	0	10.529	114.677	129.443	21.313	63.368	0	5.241	68.608	273	3.386	61.197	186.671
b. Febrero	38.131	97.366	0	6.919	104.285	118.829	22.371	87.731	0	3.104	90.835	219	533	60.502	195.653
c. Marzo	42.123	118.958	0	9.071	128.029	145.037	21.333	87.803	0	9.328	97.131	189	186	63.456	225.346
d. Abril	37.951	114.573	0	5.849	120.422	136.532	21.777	73.969	0	6.568	80.537	107	149	59.728	201.108
e. Mayo	45.448	138.254	0	6.216	144.471	162.180	25.014	126.487	0	8.974	135.461	153	319	70.462	280.251
f. Junio	40.460	108.695	0	6.403	115.097	130.262	27.427	85.443	0	4.257	89.700	153	316	67.887	205.114
g. Julio	38.842	117.054	0	3.647	120.701	136.392	20.413	83.322	0	5.135	88.457	107	262	59.255	209.419
h. Agosto	46.243	120.177	0	4.949	125.126	141.150	29.352	100.148	0	7.351	107.499	122	623	75.595	233.248
i. Septiembre	38.113	94.016	0	3.225	97.240	110.125	30.327	107.102	0	3.550	110.652	196	601	68.440	208.492
j. Octubre	28.793	60.892	0	3.402	64.294	73.348	22.805	78.445	0	4.590	83.035	82	79	51.598	147.408
k. Noviembre	25.216	69.023	0	2.964	71.987	80.568	21.532	78.516	0	7.329	85.845	70	127	46.748	157.959
l. Diciembre	16.655	52.358	0	1.770	54.128	60.014	15.204	64.254	0	4.438	68.692	79	120	31.859	122.940
2011	437.859	1.195.513	0	64.944	1.260.457	1.423.880	278.868	1.036.588	0	69.865	1.106.452	1.750	6.701	716.727	2.373.609

1) Cantidad de compras - ventas registradas en el sistema, se toma sólo una parte (comprador)

2) El valor de los títulos diferentes a pesos es convertido con la tasa del día de la operación de compra-venta



BANCO DE LA REPÚBLICA

SUBGERENCIA DE SISTEMAS DE PAGO Y OPERACIÓN BANCARIA

BOLETÍN SISTEMA DE PAGOS EN COLOMBIA - DICIEMBRE DE 2014

2.6 Distribución Histórica de Valor y Cantidad de Operaciones Realizadas en el DCV - Mercado Secundario

Valor en miles de millones

	Entrega contra pago 1/						Libre de pago								
	Transacciones 2/ a	Denominados en			Valor Nominal Total en Pesos 3/ e=b+c+d	Valor Compra - Venta f	Transacciones 2/ g	Denominados en			Valor Nominal Total en Pesos k = h+i+j	Transacciones entre depósitos	Traslados entre depósitos l	Total Transacciones a + g	Total e + k + l
		Pesos b	Dólares c	UVR d				Pesos h	Dólares i	UVR j					
a. Enero	52.466	180.785	0	6.980	187.765	211.360	15.461	60.370	0	5.497	65.867	57	79	67.927	253.712
b. Febrero	49.269	158.214	0	6.723	164.936	189.666	20.901	56.293	0	8.152	64.445	85	174	70.170	229.555
c. Marzo	53.153	180.375	0	4.440	184.815	211.648	22.738	64.978	0	5.422	70.400	78	410	75.891	255.624
d. Abril	39.795	131.199	0	5.130	136.329	159.089	19.666	59.982	0	7.586	67.568	60	559	59.461	204.456
e. Mayo	39.719	124.032	0	3.133	127.165	147.269	17.794	75.774	0	8.824	84.597	41	161	57.513	211.924
f. Junio	39.811	130.693	0	4.454	135.148	154.980	17.967	79.270	0	7.857	87.127	77	172	57.778	222.446
g. Julio	41.239	134.553	0	4.535	139.088	161.366	19.226	114.603	0	9.051	123.654	76	118	60.465	262.859
h. Agosto	42.279	131.654	0	5.787	137.441	159.808	19.159	92.521	0	13.317	105.838	46	90	61.438	243.369
i. Septiembre	44.628	137.436	0	6.644	144.080	168.157	17.657	72.100	0	10.678	82.777	72	266	62.285	227.123
j. Octubre	52.945	157.770	0	8.152	165.922	198.333	25.288	84.336	0	13.209	97.545	63	161	78.233	263.629
k. Noviembre	21.859	68.573	0	2.372	70.946	83.200	20.641	84.660	0	14.545	99.206	37	232	42.500	170.384
l. Diciembre	17.825	60.023	0	2.312	62.336	74.102	11.894	59.741	0	8.030	67.770	51	146	29.719	130.251
2012	494.988	1.595.307	0	60.662	1.655.971	1.918.978	228.392	904.628	0	112.168	1.016.794	743	2.568	723.380	2.675.332

1) Cantidad de compras - ventas registradas en el sistema, se toma sólo una parte (comprador)

2) El valor de los títulos diferentes a pesos es convertido con la tasa del día de la operación de compra-venta



BANCO DE LA REPÚBLICA

SUBGERENCIA DE SISTEMAS DE PAGO Y OPERACIÓN BANCARIA

BOLETÍN SISTEMA DE PAGOS EN COLOMBIA - DICIEMBRE DE 2014

2.6 Distribución Histórica de Valor y Cantidad de Operaciones Realizadas en el DCV - Mercado Secundario

Valor en miles de millones

	Entrega contra pago 1/						Libre de pago								
	Transacciones 2/ a	Denominados en			Valor Nominal Total en Pesos 3/ e=b+c+d	Valor Compra - Venta f	Transacciones 2/ g	Denominados en			Valor Nominal Total en Pesos k = h+i+j	Transacciones entre depósitos	Traslados entre depósitos l	Total Transacciones a + g	Total e + k + l
		Pesos b	Dólares c	UVR d				Pesos h	Dólares i	UVR j					
a. Enero	38.307	126.625	0	6.748	133.373	163.117	13.889	75.235	0	9.618	84.854	158	320	52.196	218.547
b. Febrero	39.976	130.838	0	6.530	137.368	167.517	13.190	54.709	0	7.244	61.953	85	316	53.166	199.637
c. Marzo	34.544	108.833	0	7.538	116.372	141.987	14.741	53.540	0	5.391	58.931	53	380	49.285	175.683
d. Abril	39.196	115.073	0	4.905	119.978	148.635	19.014	73.404	0	4.713	78.117	82	308	58.210	198.403
e. Mayo	31.963	90.761	0	4.344	95.105	115.429	16.741	63.070	0	4.397	67.467	30	54	48.704	162.627
f. Junio	24.901	64.015	0	4.715	68.731	77.450	14.789	53.739	0	3.743	57.482	37	92	39.690	126.305
g. Julio	26.507	61.931	0	4.561	66.492	75.190	15.677	66.291	0	9.653	75.944	42	57	42.184	142.494
h. Agosto	26.589	58.732	0	4.424	63.156	69.666	14.072	69.001	0	7.849	76.851	50	161	40.661	140.167
i. Septiembre	36.100	83.402	0	5.975	89.376	98.015	13.129	77.058	0	10.195	87.252	75	271	49.229	176.900
j. Octubre	40.574	94.214	0	7.397	101.610	112.549	14.079	102.486	0	9.470	111.957	59	205	54.653	213.772
k. Noviembre	35.756	91.530	0	4.488	96.017	106.465	9.873	63.016	0	5.729	68.745	48	281	45.629	165.043
l. Diciembre	32.726	93.013	0	15.065	108.078	117.403	10.008	55.447	0	4.567	60.015	37	125	42.734	168.218
2013	407.139	1.118.967	0	76.690	1.195.656	1.393.423	169.202	806.996	0	82.569	889.568	756	2.570	576.341	2.087.796

1) Cantidad de compras - ventas registradas en el sistema, se toma sólo una parte (comprador)

2) El valor de los títulos diferentes a pesos es convertido con la tasa del día de la operación de compra-venta



BANCO DE LA REPÚBLICA

SUBGERENCIA DE SISTEMAS DE PAGO Y OPERACIÓN BANCARIA

BOLETÍN SISTEMA DE PAGOS EN COLOMBIA - DICIEMBRE DE 2014

2.6 Distribución Histórica de Valor y Cantidad de Operaciones Realizadas en el DCV - Mercado Secundario

Valor en miles de millones

	Entrega contra pago 1/						Libre de pago								
	Transacciones 2/ a	Denominados en			Valor Nominal Total en Pesos 3/ e=b+c+d	Valor Compra - Venta f	Transacciones 2/ g	Denominados en			Valor Nominal Total en Pesos k = h+i+j	Transacciones entre depósitos	Traslados entre depósitos l	Total Transacciones a + g	Total e + k + l
		Pesos b	Dólares c	UVR d				Pesos h	Dólares i	UVR j					
a. Enero	39.176	113.126	0	13.073	126.199	139.375	10.939	60.094	0	11.704	71.798	62	457	50.115	198.454
b. Febrero	39.934	97.071	0	13.841	110.912	122.052	8.926	55.038	0	4.769	59.807	16	45	48.860	170.764
c. Marzo	46.351	108.888	0	19.884	128.772	142.266	10.617	44.076	0	7.224	51.300	30	60	56.968	180.132
d. Abril	44.341	103.824	0	22.038	125.862	141.886	8.607	71.954	0	14.019	85.973	25	82	52.948	211.918
e. Mayo	54.608	150.204	0	18.346	168.549	188.796	10.730	68.657	0	9.747	78.405	24	110	65.338	247.064
f. Junio	33.261	83.712	0	15.120	98.833	110.384	7.980	52.223	0	12.485	64.708	19	52	41.241	163.592
g. Julio	46.620	132.219	0	19.429	151.648	166.628	11.766	48.605	0	8.126	56.731	20	140	58.386	208.518
h. Agosto	40.193	103.073	0	18.344	121.416	132.971	7.533	46.098	0	6.377	52.475	17	47	47.726	173.938
i. Septiembre	44.067	106.815	0	14.582	121.397	133.677	8.551	66.928	0	7.352	74.280	21	61	52.618	195.737
j. Octubre	43.180	113.007	0	11.446	124.453	136.693	9.129	90.999	0	12.942	103.940	6	17	52.309	228.411
k. Noviembre	34.570	92.528	0	8.873	101.401	112.897	6.457	70.317	0	6.730	77.046	7	11	41.027	178.458
l. Diciembre	23.622	64.750	0	5.918	70.668	78.413	6.131	95.706	0	8.125	103.830	36	123	29.753	174.622
2014	489.923	1.269.217	0	180.894	1.450.110	1.606.038	107.366	770.695	0	109.600	880.293	283	1.205	597.289	2.331.608

1) Cantidad de compras - ventas registradas en el sistema, se toma sólo una parte (comprador)

2) El valor de los títulos diferentes a pesos es convertido con la tasa del día de la operación de compra-venta



BANCO DE LA REPÚBLICA

SUBGERENCIA DE SISTEMAS DE PAGO Y OPERACIÓN BANCARIA

BOLETÍN SISTEMA DE PAGOS EN COLOMBIA - DICIEMBRE DE 2014

2.7 Distribución Histórica de Valor de Operaciones Realizadas en los Sistemas de Negociación - Entrega Contra Pago

Valor nominal en miles de millones

	Entrega Contra Pago				
	DCV	SEN	MEC	OTROS 1/	SUBTOTAL a)
a. Enero	16.135	74.024	36.694	1.525	128.378
b. Febrero	14.518	66.814	40.815	1.747	123.894
c. Marzo	14.255	98.346	37.686	1.619	151.905
d. Abril	13.505	98.988	46.938	2.000	161.431
e. Mayo	13.775	69.327	48.737	1.999	133.839
f. Junio	11.863	98.805	43.144	2.106	155.917
g. Julio	11.033	98.508	50.965	2.150	162.656
h. Agosto	14.394	82.042	53.216	1.591	151.243
i. Septiembre	11.084	67.447	58.792	1.822	139.146
j. Octubre	11.581	63.499	44.932	1.319	121.331
k. Noviembre	13.184	38.567	44.806	904	97.461
l. Diciembre	11.831	14.410	31.564	652	58.457

	Libre de Pago (DCV)					TOTAL f=a+e	PARTICIPACIÓN DEL TOTAL (e/f)
	TOTAL b)	CRUZADAS c)	PARTICIPACIÓN c/b	Traslados Entre Depósitos c)	SUBTOTAL LIBRE DE PAGO e=b-c-d		
	57.754	54.242	94 %	636	2.876	131.254	2 %
	69.536	64.702	93 %	467	4.368	128.262	3 %
	79.230	76.225	96 %	536	2.469	154.374	2 %
	98.917	92.479	93 %	484	5.954	167.385	4 %
	99.525	97.528	98 %	563	1.435	135.274	1 %
	90.580	88.652	98 %	331	1.598	157.515	1 %
	98.940	97.287	98 %	558	1.095	163.751	1 %
	107.349	105.836	99 %	503	1.010	152.253	1 %
	124.753	122.837	98 %	367	1.548	140.694	1 %
	125.982	124.319	99 %	208	1.455	122.786	1 %
	123.588	120.950	98 %	338	2.300	99.761	2 %
	106.777	102.192	96 %	1.403	3.182	61.639	5 %

2010	157.158	870.777	538.289	19.434	1.585.658
------	---------	---------	---------	--------	-----------

	1.182.931	1.147.249	97 %	6.394	29.290	1.614.948	2 %
--	-----------	-----------	------	-------	--------	-----------	-----

1) OTROS : Corresponde a ICAP - CIMD - GESMOSA

La Cantidad de operaciones incluye capital y cupones negociados independiente del principal

Fuente: Estadística y Desarrollo - Departamento de Fiduciaria y Valores



BANCO DE LA REPÚBLICA

SUBGERENCIA DE SISTEMAS DE PAGO Y OPERACIÓN BANCARIA

BOLETÍN SISTEMA DE PAGOS EN COLOMBIA - DICIEMBRE DE 2014

2.7 Distribución Histórica de Valor de Operaciones Realizadas en los Sistemas de Negociación - Entrega Contra Pago

Valor nominal en miles de millones

	Entrega Contra Pago				
	DCV	SEN	MEC	OTROS 1/	SUBTOTAL a)
a. Enero	11.226	63.883	38.440	1.128	114.677
b. Febrero	18.379	41.497	42.864	1.546	104.285
c. Marzo	25.468	49.728	50.387	2.447	128.029
d. Abril	18.387	50.770	48.808	2.457	120.422
e. Mayo	18.999	71.432	51.846	2.193	144.471
f. Junio	9.487	54.890	48.892	1.828	115.097
g. Julio	9.450	72.344	36.671	2.236	120.701
h. Agosto	12.482	53.627	56.676	2.341	125.126
i. Septiembre	12.909	30.928	50.460	2.942	97.240
j. Octubre	6.608	17.278	38.929	1.480	64.294
k. Noviembre	8.464	26.852	34.806	1.864	71.987
l. Diciembre	8.411	20.496	23.450	1.772	54.128

	Libre de Pago (DCV)					TOTAL f=a+e	PARTICIPACIÓN DEL TOTAL (e/f)
	TOTAL b)	CRUZADAS c)	PARTICIPACIÓN c/b	Traslados Entre Depósitos c)	SUBTOTAL LIBRE DE PAGO e=b-c-d		
	68.608	64.678	94 %	3.386	544	115.221	0 %
	90.835	88.831	98 %	533	1.471	105.756	1 %
	97.131	95.304	98 %	186	1.641	129.670	1 %
	80.537	79.576	99 %	149	811	121.234	1 %
	135.461	132.512	98 %	319	2.630	147.101	2 %
	89.700	88.599	99 %	316	784	115.882	1 %
	88.457	84.849	96 %	262	3.346	124.047	3 %
	107.499	106.484	99 %	623	392	125.518	0 %
	110.652	100.742	91 %	601	9.309	106.549	9 %
	83.035	79.942	96 %	79	3.013	67.308	4 %
	85.845	85.427	100 %	127	292	72.278	0 %
	68.692	66.866	97 %	120	1.707	55.835	3 %

2011	160.270	553.725	522.229	24.234	1.260.457
------	---------	---------	---------	--------	-----------

1.106.452	1.073.810	97 %	6.701	25.940	1.286.399	2 %
-----------	-----------	------	-------	--------	-----------	-----

1) OTROS : Corresponde a ICAP - CIMD - GESMOSA

La Cantidad de operaciones incluye capital y cupones negociados independiente del principal

Fuente: Estadística y Desarrollo - Departamento de Fiduciaria y Valores



BANCO DE LA REPÚBLICA

SUBGERENCIA DE SISTEMAS DE PAGO Y OPERACIÓN BANCARIA

BOLETÍN SISTEMA DE PAGOS EN COLOMBIA - DICIEMBRE DE 2014

2.7 Distribución Histórica de Valor de Operaciones Realizadas en los Sistemas de Negociación - Entrega Contra Pago

Valor nominal en miles de millones

	Entrega Contra Pago				
	DCV	SEN	MEC	OTROS 1/	SUBTOTAL a)
a. Enero	8.986	127.851	48.971	1.958	187.765
b. Febrero	12.922	98.514	51.250	2.250	164.936
c. Marzo	11.807	117.110	52.453	3.445	184.815
d. Abril	5.182	92.994	36.637	1.516	136.329
e. Mayo	5.728	80.000	39.809	1.628	127.165
f. Junio	7.882	82.970	41.985	2.311	135.148
g. Julio	8.993	80.890	46.214	2.991	139.088
h. Agosto	10.233	77.984	46.751	2.473	137.441
i. Septiembre	8.762	84.332	49.094	1.892	144.080
j. Octubre	13.261	92.802	56.997	2.863	165.922
k. Noviembre	11.568	31.187	26.116	2.075	70.946
l. Diciembre	9.047	31.472	20.381	1.436	62.336

	Libre de Pago (DCV)				TOTAL f=a+e	PARTICIPACIÓN DEL TOTAL (e/f)	
	TOTAL b)	CRUZADAS c)	PARTICIPACIÓN c/b	Traslados Entre Depósitos c)			SUBTOTAL LIBRE DE PAGO e=b-c-d
a. Enero	65.867	65.441	99 %	79	347	188.112	0 %
b. Febrero	64.445	63.044	98 %	174	1.228	166.164	1 %
c. Marzo	70.400	69.023	98 %	410	966	185.780	1 %
d. Abril	67.568	65.360	97 %	559	1.649	137.978	1 %
e. Mayo	84.597	84.207	100 %	161	229	127.394	0 %
f. Junio	87.127	86.098	99 %	172	857	136.004	1 %
g. Julio	123.654	122.873	99 %	118	663	139.750	0 %
h. Agosto	105.838	105.469	100 %	90	278	137.719	0 %
i. Septiembre	82.777	80.951	98 %	266	1.560	145.641	1 %
j. Octubre	97.545	94.774	97 %	161	2.609	168.532	2 %
k. Noviembre	99.206	68.830	69 %	232	30.143	101.089	30 %
l. Diciembre	67.770	64.206	95 %	146	3.419	65.754	5 %

2012	114.371	998.106	516.658	26.838	1.655.971
------	---------	---------	---------	--------	-----------

1.016.794	970.276	96 %	2.568	43.948	1.699.917	4 %
-----------	---------	------	-------	--------	-----------	-----

1) OTROS : Corresponde a ICAP - CIMD - GESMOSA

La Cantidad de operaciones incluye capital y cupones negociados independiente del principal

Fuente: Estadística y Desarrollo - Departamento de Fiduciaria y Valores



BANCO DE LA REPÚBLICA

SUBGERENCIA DE SISTEMAS DE PAGO Y OPERACIÓN BANCARIA

BOLETÍN SISTEMA DE PAGOS EN COLOMBIA - DICIEMBRE DE 2014

2.7 Distribución Histórica de Valor de Operaciones Realizadas en los Sistemas de Negociación - Entrega Contra Pago

Valor nominal en miles de millones

	Entrega Contra Pago				
	DCV	SEN	MEC	OTROS 1/	SUBTOTAL a)
a. Enero	9.265	70.800	50.280	3.028	133.373
b. Febrero	8.183	75.568	49.991	3.626	137.368
c. Marzo	5.972	63.109	44.402	2.888	116.372
d. Abril	11.717	55.240	50.253	2.768	119.978
e. Mayo	8.566	40.746	43.810	1.983	95.105
f. Junio	9.428	26.281	31.844	1.178	68.731
g. Julio	8.779	20.612	34.953	2.148	66.492
h. Agosto	6.175	21.871	32.656	2.454	63.156
i. Septiembre	6.898	32.925	45.822	3.732	89.376
j. Octubre	9.178	41.937	47.222	3.273	101.610
k. Noviembre	7.720	47.558	38.977	1.763	96.017
l. Diciembre	5.559	71.740	29.272	1.508	108.078

	Libre de Pago (DCV)				TOTAL f=a+e	PARTICIPACIÓN DEL TOTAL (e/f)	
	TOTAL b)	CRUZADAS c)	PARTICIPACIÓN c/b	Traslados Entre Depósitos c)			SUBTOTAL LIBRE DE PAGO e=b-c-d
	84.854	79.002	93 %	320	5.531	138.904	4 %
	61.953	60.394	97 %	316	1.243	138.610	1 %
	58.931	57.164	97 %	380	1.386	117.758	1 %
	78.117	76.654	98 %	308	1.156	121.134	1 %
	67.467	65.911	98 %	54	1.501	96.606	2 %
	57.482	53.569	93 %	92	3.821	72.552	5 %
	75.944	75.518	99 %	57	369	66.861	1 %
	76.851	76.386	99 %	161	304	63.460	0 %
	87.252	85.074	98 %	271	1.907	91.283	2 %
	111.957	108.710	97 %	205	3.042	104.652	3 %
	68.745	67.051	98 %	281	1.413	97.430	1 %
	60.015	59.369	99 %	125	520	108.598	0 %

2013	97.440	568.387	499.482	30.349	1.195.656
------	--------	---------	---------	--------	-----------

	889.568	864.802	97 %	2.570	22.193	1.217.848	2 %
--	---------	---------	------	-------	--------	-----------	-----

1) OTROS : Corresponde a ICAP - CIMD - GESMOSA

La Cantidad de operaciones incluye capital y cupones negociados independiente del principal

Fuente: Estadística y Desarrollo - Departamento de Fiduciaria y Valores



BANCO DE LA REPÚBLICA

SUBGERENCIA DE SISTEMAS DE PAGO Y OPERACIÓN BANCARIA

BOLETÍN SISTEMA DE PAGOS EN COLOMBIA - DICIEMBRE DE 2014

2.7 Distribución Histórica de Valor de Operaciones Realizadas en los Sistemas de Negociación - Entrega Contra Pago

Valor nominal en miles de millones

	Entrega Contra Pago				
	DCV	SEN	MEC	OTROS 1/	SUBTOTAL a)
a. Enero	6.669	74.423	43.255	1.852	126.199
b. Febrero	7.749	58.991	42.519	1.654	110.912
c. Marzo	13.426	63.591	50.065	1.690	128.772
d. Abril	8.674	70.091	45.228	1.870	125.862
e. Mayo	7.389	112.151	47.398	1.610	168.549
f. Junio	7.960	56.333	33.334	1.206	98.833
g. Julio	14.382	99.348	36.359	1.559	151.648
h. Agosto	6.445	79.782	33.964	1.226	121.416
i. Septiembre	6.561	73.198	39.880	1.759	121.397
j. Octubre	6.043	78.204	38.724	1.481	124.453
k. Noviembre	6.449	52.967	40.034	1.951	101.401
l. Diciembre	12.392	25.812	31.170	1.293	70.668

	Libre de Pago (DCV)					TOTAL f=a+e	PARTICIPACIÓN DEL TOTAL (e/f)
	TOTAL b)	CRUZADAS c)	PARTICIPACIÓN c/b	Traslados Entre Depósitos c)	SUBTOTAL LIBRE DE PAGO e=b-c-d		
	71.798	63.308	88 %	457	8.034	134.233	6 %
	59.807	58.751	98 %	45	1.011	111.924	1 %
	51.300	50.602	99 %	60	638	129.410	0 %
	85.973	84.515	98 %	82	1.375	127.237	1 %
	78.405	77.977	99 %	110	317	168.866	0 %
	64.708	59.085	91 %	52	5.572	104.404	5 %
	56.731	55.981	99 %	140	611	152.258	0 %
	52.475	51.545	98 %	47	884	122.300	1 %
	74.280	73.519	99 %	61	700	122.097	1 %
	103.940	92.285	89 %	17	11.638	136.091	9 %
	77.046	75.366	98 %	11	1.670	103.071	2 %
	103.830	99.250	96 %	123	4.456	75.124	6 %

2014	104.139	844.891	481.930	19.151	1.450.110
------	---------	---------	---------	--------	-----------

	880.293	842.184	96 %	1.205	36.906	1.487.015	3 %
--	---------	---------	------	-------	--------	-----------	-----

1) OTROS : Corresponde a ICAP - CIMD - GESMOSA

La Cantidad de operaciones incluye capital y cupones negociados independiente del principal

Fuente: Estadística y Desarrollo - Departamento de Fiduciaria y Valores



BANCO DE LA REPÚBLICA

SUBGERENCIA DE SISTEMAS DE PAGO Y OPERACIÓN BANCARIA

BOLETÍN SISTEMA DE PAGOS EN COLOMBIA - DICIEMBRE DE 2014

2.8 Distribución Histórica de Cantidad de Operaciones Realizadas en los Sistemas de Negociación - Entrega Contra Pago

Cantidad de Operaciones

	Entrega Contra Pago				
	DCV	SEN	MEC	OTROS 1/	SUBTOTAL a)
a. Enero	2.605	16.731	24.092	182	43.610
b. Febrero	2.805	15.381	28.865	257	47.308
c. Marzo	2.972	21.670	24.222	250	49.114
d. Abril	2.579	22.307	30.269	314	55.469
e. Mayo	2.635	15.997	35.525	303	54.460
f. Junio	2.324	22.241	30.054	211	54.830
g. Julio	2.348	22.203	33.516	245	58.312
h. Agosto	2.731	18.731	35.802	244	57.508
i. Septiembre	2.763	15.506	39.889	265	58.423
j. Octubre	2.564	14.783	28.531	260	46.138
k. Noviembre	2.930	9.088	28.412	190	40.620
l. Diciembre	2.570	3.558	17.558	144	23.830
2010	31.826	198.196	356.735	2.865	589.622

TOTAL b)	Libre de Pago (DCV)				TOTAL f=a+e	PARTICIPACIÓN DEL TOTAL (e/f)
	CRUZADAS c)	PARTICIPACIÓN c/b	Traslados Entre Depósitos c)	SUBTOTAL LIBRE DE PAGO e=b-c-d		
14.967	14.178	95 %	131	658	44.268	1 %
22.268	21.250	95 %	183	835	48.143	2 %
25.423	24.371	96 %	191	861	49.975	2 %
21.269	20.227	95 %	243	799	56.268	1 %
22.322	21.663	97 %	255	404	54.864	1 %
24.148	23.415	97 %	238	495	55.325	1 %
25.187	24.484	97 %	248	455	58.767	1 %
30.265	29.415	97 %	278	572	58.080	1 %
31.529	30.761	98 %	231	537	58.960	1 %
28.176	27.478	98 %	190	508	46.646	1 %
25.463	24.769	97 %	193	501	41.121	1 %
25.863	25.078	97 %	207	578	24.408	2 %
296.880	287.089	97 %	2.588	7.203	596.825	1 %

1) OTROS : Corresponde a ICAP - CIMD - GESMOSA

La Cantidad de operaciones incluye capital y cupones negociados independiente del principal

Fuente: Estadística y Desarrollo - Departamento de Fiduciaria y Valores



BANCO DE LA REPÚBLICA

SUBGERENCIA DE SISTEMAS DE PAGO Y OPERACIÓN BANCARIA

BOLETÍN SISTEMA DE PAGOS EN COLOMBIA - DICIEMBRE DE 2014

2.8 Distribución Histórica de Cantidad de Operaciones Realizadas en los Sistemas de Negociación - Entrega Contra Pago

Cantidad de Operaciones

	Entrega Contra Pago				
	DCV	SEN	MEC	OTROS 1/	SUBTOTAL a)
a. Enero	1.680	14.894	23.073	305	39.952
b. Febrero	2.492	10.060	25.328	298	38.178
c. Marzo	2.962	12.008	26.733	512	42.215
d. Abril	2.087	12.029	23.517	325	37.958
e. Mayo	2.227	16.072	26.824	347	45.470
f. Junio	1.519	12.392	26.207	350	40.468
g. Julio	1.605	15.877	20.959	407	38.848
h. Agosto	1.869	12.190	31.759	425	46.243
i. Septiembre	1.703	7.171	28.674	565	38.113
j. Octubre	1.076	4.194	23.151	373	28.794
k. Noviembre	1.361	6.242	17.261	352	25.216
l. Diciembre	1.248	4.644	10.469	294	16.655
2011	21.829	127.773	283.955	4.553	438.110

TOTAL b)	Libre de Pago (DCV)				TOTAL f=a+e	PARTICIPACIÓN DEL TOTAL (e/f)
	CRUZADAS c)	PARTICIPACIÓN c/b	Traslados Entre Depósitos c)	SUBTOTAL LIBRE DE PAGO e=b-c-d		
21.313	20.862	98 %	273	178	40.130	0 %
22.371	21.937	98 %	219	215	38.393	1 %
21.333	20.799	97 %	189	345	42.560	1 %
21.777	21.462	99 %	107	208	38.166	1 %
25.014	24.406	98 %	153	455	45.925	1 %
27.427	27.009	98 %	153	265	40.733	1 %
20.413	19.610	96 %	107	696	39.544	2 %
29.352	28.974	99 %	122	256	46.499	1 %
30.327	29.306	97 %	196	825	38.938	2 %
22.805	22.547	99 %	82	176	28.970	1 %
21.532	21.352	99 %	70	110	25.326	0 %
15.204	14.881	98 %	79	244	16.899	1 %
278.868	273.145	98 %	1.750	3.973	442.083	1 %

1) OTROS : Corresponde a ICAP - CIMD - GESMOSA

La Cantidad de operaciones incluye capital y cupones negociados independiente del principal

Fuente: Estadística y Desarrollo - Departamento de Fiduciaria y Valores



BANCO DE LA REPÚBLICA

SUBGERENCIA DE SISTEMAS DE PAGO Y OPERACIÓN BANCARIA

BOLETÍN SISTEMA DE PAGOS EN COLOMBIA - DICIEMBRE DE 2014

2.8 Distribución Histórica de Cantidad de Operaciones Realizadas en los Sistemas de Negociación - Entrega Contra Pago

Cantidad de Operaciones

	Entrega Contra Pago				
	DCV	SEN	MEC	OTROS 1/	SUBTOTAL a)
a. Enero	1.223	28.106	22.778	359	52.466
b. Febrero	1.496	22.511	24.883	379	49.269
c. Marzo	1.518	26.384	24.756	500	53.158
d. Abril	804	21.345	17.363	288	39.800
e. Mayo	834	18.759	19.811	333	39.737
f. Junio	1.051	19.503	18.857	449	39.860
g. Julio	1.312	18.914	20.545	548	41.319
h. Agosto	1.369	18.549	21.950	16.576	58.444
i. Septiembre	1.134	20.018	23.135	429	44.716
j. Octubre	1.717	21.800	28.978	599	53.094
k. Noviembre	1.237	7.429	12.895	417	21.978
l. Diciembre	1.206	7.246	9.127	457	18.036
2012	14.901	230.564	245.078	21.334	511.877

TOTAL b)	Libre de Pago (DCV)				TOTAL f=a+e	PARTICIPACIÓN DEL TOTAL (e/f)
	CRUZADAS c)	PARTICIPACIÓN c/b	Traslados Entre Depósitos c)	SUBTOTAL LIBRE DE PAGO e=b-c-d		
15.461	15.296	99 %	57	108	52.574	0 %
20.901	20.662	99 %	85	154	49.423	0 %
22.738	22.436	99 %	78	224	53.382	0 %
19.666	19.405	99 %	60	201	40.001	1 %
17.794	17.641	99 %	41	112	39.849	0 %
17.967	17.681	98 %	77	209	40.069	1 %
19.226	18.995	99 %	76	155	41.474	0 %
19.159	18.903	99 %	46	210	58.654	0 %
17.657	17.403	99 %	72	182	44.898	0 %
25.288	24.966	99 %	63	259	53.353	0 %
20.641	20.057	97 %	37	547	22.525	2 %
11.894	11.427	96 %	51	416	18.452	2 %
228.392	224.872	98 %	743	2.777	514.654	0 %

1) OTROS : Corresponde a ICAP - CIMD - GESMOSA

La Cantidad de operaciones incluye capital y cupones negociados independiente del principal

Fuente: Estadística y Desarrollo - Departamento de Fiduciaria y Valores



BANCO DE LA REPÚBLICA

SUBGERENCIA DE SISTEMAS DE PAGO Y OPERACIÓN BANCARIA

BOLETÍN SISTEMA DE PAGOS EN COLOMBIA - DICIEMBRE DE 2014

2.8 Distribución Histórica de Cantidad de Operaciones Realizadas en los Sistemas de Negociación - Entrega Contra Pago

Cantidad de Operaciones

	Entrega Contra Pago				
	DCV	SEN	MEC	OTROS 1/	SUBTOTAL a)
a. Enero	1.364	16.109	20.371	592	38.436
b. Febrero	1.041	16.720	21.675	650	40.086
c. Marzo	847	14.024	19.235	438	34.544
d. Abril	1.970	12.504	24.288	434	39.196
e. Mayo	1.022	9.294	21.284	363	31.963
f. Junio	1.293	6.412	16.894	302	24.901
g. Julio	1.376	5.267	19.326	538	26.507
h. Agosto	899	5.760	19.327	603	26.589
i. Septiembre	1.085	9.098	25.139	778	36.100
j. Octubre	1.421	10.896	27.477	780	40.574
k. Noviembre	1.131	11.701	22.549	375	35.756
l. Diciembre	930	18.767	12.716	313	32.726
2013	14.379	136.552	250.281	6.166	407.378

TOTAL b)	CRUZADAS c)	PARTICIPACIÓN c/b	Traslados Entre Depósitos c)	SUBTOTAL LIBRE DE PAGO e=b-c-d	TOTAL f=a+e	PARTICIPACIÓN DEL TOTAL (e/f)
13.889	13.464	97 %	158	267	38.703	1 %
13.190	12.973	98 %	85	132	40.218	0 %
14.741	14.572	99 %	53	116	34.660	0 %
19.014	18.740	99 %	82	192	39.388	0 %
16.741	16.587	99 %	30	124	32.087	0 %
14.789	14.508	98 %	37	244	25.145	1 %
15.677	15.414	98 %	42	221	26.728	1 %
14.072	13.631	97 %	50	391	26.980	1 %
13.129	12.773	97 %	75	281	36.381	1 %
14.079	13.767	98 %	59	253	40.827	1 %
9.873	9.711	98 %	48	114	35.870	0 %
10.008	9.805	98 %	37	166	32.892	1 %
169.202	165.945	98 %	756	2.501	409.879	1 %

1) OTROS : Corresponde a ICAP - CIMD - GESMOSA

La Cantidad de operaciones incluye capital y cupones negociados independiente del principal

Fuente: Estadística y Desarrollo - Departamento de Fiduciaria y Valores



BANCO DE LA REPÚBLICA

SUBGERENCIA DE SISTEMAS DE PAGO Y OPERACIÓN BANCARIA

BOLETÍN SISTEMA DE PAGOS EN COLOMBIA - DICIEMBRE DE 2014

2.8 Distribución Histórica de Cantidad de Operaciones Realizadas en los Sistemas de Negociación - Entrega Contra Pago

Cantidad de Operaciones

	Entrega Contra Pago				
	DCV	SEN	MEC	OTROS 1/	SUBTOTAL a)
a. Enero	924	18.897	18.958	397	39.176
b. Febrero	1.004	16.011	22.538	381	39.934
c. Marzo	2.473	17.628	25.885	365	46.351
d. Abril	2.064	19.026	22.912	339	44.341
e. Mayo	1.644	28.132	24.440	392	54.608
f. Junio	1.866	15.151	15.966	278	33.261
g. Julio	2.129	24.959	19.166	366	46.620
h. Agosto	1.581	20.885	17.455	272	40.193
i. Septiembre	1.381	19.403	22.877	406	44.067
j. Octubre	1.472	19.696	21.637	375	43.180
k. Noviembre	1.517	13.512	19.176	365	34.570
l. Diciembre	1.748	6.723	14.913	238	23.622
2014	19.803	220.023	245.923	4.174	489.923

TOTAL b)	Libre de Pago (DCV)				TOTAL f=a+e	PARTICIPACIÓN DEL TOTAL (e/f)
	CRUZADAS c)	PARTICIPACIÓN c/b	Traslados Entre Depósitos c)	SUBTOTAL LIBRE DE PAGO e=b-c-d		
10.939	10.658	97 %	62	219	39.395	1 %
8.926	8.810	99 %	16	100	40.034	0 %
10.617	10.426	98 %	30	161	46.512	0 %
8.607	8.383	97 %	25	199	44.540	0 %
10.730	10.606	99 %	24	100	54.708	0 %
7.980	7.552	95 %	19	409	33.670	1 %
11.766	11.682	99 %	20	64	46.684	0 %
7.533	7.472	99 %	17	44	40.237	0 %
8.551	8.353	98 %	21	177	44.244	0 %
9.129	8.702	95 %	6	421	43.601	1 %
6.457	6.328	98 %	7	122	34.692	0 %
6.131	5.909	96 %	36	186	23.808	1 %
107.366	104.881	98 %	283	2.202	492.125	0 %

1) OTROS : Corresponde a ICAP - CIMD - GESMOSA

La Cantidad de operaciones incluye capital y cupones negociados independiente del principal

Fuente: Estadística y Desarrollo - Departamento de Fiduciaria y Valores



BANCO DE LA REPÚBLICA

SUBGERENCIA DE SISTEMAS DE PAGO Y OPERACIÓN BANCARIA

BOLETÍN SISTEMA DE PAGOS EN COLOMBIA - DICIEMBRE DE 2014

2.9 Tenencias Históricas de TES Clase "B" Registradas en el DCV SALDO DE CAPITAL EN CIRCULACIÓN TOTAL TES "B" 1/

Millones de Pesos

TÍTULOS DE TESORERÍA - TES - CLASE "B" (INCLUYE LOS TES EN PESOS, DOLARES Y UVR) 2/

	a. Enero	b. Febrero	c. Marzo	d. Abril	e. Mayo	f. Junio	g. Julio	h. Agosto	i. Septiembre	j. Octubre	k. Noviembre	l. Diciembre
1992	54.657	95.586	134.499	169.614	192.458	219.481	234.975	245.198	270.644	266.508	288.181	289.754
1993	307.426	436.207	461.959	481.265	533.329	611.630	694.004	759.200	835.233	876.941	982.460	982.130
1994	1.041.651	1.056.147	1.027.692	1.029.306	1.025.135	1.041.957	1.036.086	1.055.259	1.104.988	1.106.941	1.196.392	2.091.444
1995	2.141.782	2.153.335	2.210.042	2.349.821	2.528.136	2.675.281	2.955.851	3.170.586	3.340.916	3.649.407	3.763.893	3.864.314
1996	4.159.822	4.199.534	4.326.746	4.558.810	4.753.704	4.872.105	5.056.424	5.287.167	5.518.251	5.650.390	5.747.589	5.897.200
1997	6.744.158	6.951.132	7.171.316	7.791.179	8.192.418	8.423.249	8.693.229	8.960.952	9.017.791	9.610.790	9.694.017	9.614.123
1998	9.760.771	10.529.122	10.984.268	11.127.163	11.723.751	12.056.426	12.185.054	12.612.220	12.701.136	12.769.007	13.238.118	13.856.124
1999	14.298.802	15.343.879	15.233.485	15.547.950	15.838.389	15.905.131	16.539.618	16.862.195	18.199.039	18.372.657	19.284.444	20.100.420
2000	21.203.889	21.958.332	22.562.296	22.976.487	23.492.091	23.360.658	23.955.254	24.126.632	24.756.536	26.476.865	26.139.075	26.772.359
2001	26.047.563	26.696.270	27.723.266	28.105.285	28.638.536	28.991.449	29.258.717	30.385.524	31.003.092	32.295.769	33.226.928	33.366.739
2002	33.843.480	36.202.374	36.114.711	36.647.798	39.341.564	40.169.278	40.332.693	40.252.340	40.292.964	40.504.285	41.311.572	42.643.606
2003	43.320.468	44.855.257	44.920.219	45.678.142	46.471.727	46.571.109	47.166.256	47.766.633	48.426.528	48.164.957	49.237.811	50.113.998
2004	50.818.017	52.324.188	54.337.373	54.416.208	53.261.503	52.555.071	54.263.343	55.297.795	58.808.479	57.501.458	56.993.707	58.187.310
2005	61.268.160	63.375.694	64.832.052	68.269.412	68.199.767	69.698.381	71.132.399	72.372.124	72.244.815	75.041.016	76.310.501	77.906.787
2006	79.732.072	82.094.043	84.378.109	81.917.603	82.306.842	85.331.784	82.908.035	84.920.169	82.931.458	83.726.637	84.255.988	84.827.489
2007	86.344.575	88.282.074	85.007.988	87.069.131	89.626.272	91.293.876	91.854.067	93.687.738	93.007.061	93.593.711	89.911.360	90.754.467
2008	93.008.660	94.809.595	85.007.988	96.115.836	98.238.022	98.681.846	101.079.817	98.063.588	99.258.670	99.980.249	101.172.735	101.914.681

1) Corresponde a TES emitidos por la Nación a un plazo de 10 años, los 2 primeros años son a tasa fija y los 8 últimos a tasa variable

2) RENTABILIDAD MINIMA DE FONDO DE PENSIONES

Fuente: Estadística y Desarrollo - Departamento de Fiduciaria y Valores

	a. Enero	b. Febrero	c. Marzo	d. Abril	e. Mayo	f. Junio	g. Julio	h. Agosto	i. Septiembre	j. Octubre	k. Noviembre	l. Diciembre
2009	104.532.664	106.688.422	109.342.822	111.751.758	110.330.326	111.891.578	108.606.841	109.897.305	111.907.829	112.857.650	113.474.508	113.846.160
2010	117.208.431	117.119.468	119.844.825	121.989.298	124.430.648	126.140.156	128.673.305	131.507.772	129.734.744	132.017.435	130.212.044	131.353.006
2011	133.203.324	135.455.089	137.700.348	141.079.024	136.158.992	136.652.348	138.665.202	141.538.060	141.994.665	143.443.814	144.105.875	144.944.700
2012	146.538.439	148.169.655	148.673.019	148.267.807	148.253.451	148.682.704	150.554.044	148.437.566	149.214.367	150.017.957	151.716.435	150.193.367
2013	154.022.767	157.612.243	155.524.646	157.256.096	158.170.088	158.726.003	162.626.535	166.369.671	170.706.882	174.047.198	171.160.724	172.114.665
2014	175.143.251	177.490.563	183.011.295	188.583.221	182.126.377	185.049.130	186.586.994	190.937.949	188.734.747	191.984.412	192.342.908	192.874.181



BANCO DE LA REPÚBLICA

SUBGERENCIA DE SISTEMAS DE PAGO Y OPERACIÓN BANCARIA

BOLETÍN SISTEMA DE PAGOS EN COLOMBIA - DICIEMBRE DE 2014

2.10 Tenencias Históricas de TES Clase "B" Registradas en el DCV SALDO DE CAPITAL EN CIRCULACIÓN POR TIPO DE RENDIMIENTO

AÑO / MES	DENOMINADOS EN PESOS (Millones de Pesos)						(pesos)	DENOMIN. EN DOLARES (Miles de Dólares)	(pesos)	DENOMINADOS EN UVR	SALDO 3/ (Equival. en Pesos)
	TASA FIJA	MIXTOS 1/	TES - IPC	RENT. MIN. PENS. 2/	ISS A 15 AÑOS	SUBTOTAL	TASA TRM	TASA FIJA	TASA UVR	(Millones de Unidades)	(Millones de \$)
1996	4.693.380	0	683.420	261.752	258.648	5.897.200	0	0	0	0	5.897.200
1997	7.389.409	0	1.883.641	152.322	238.752	9.614.124	0	0	0	0	9.614.123
1998	7.129.767	255.000	5.820.027	110.463	218.856	13.534.113	1.542	208.812	0	0	13.856.123
1999	10.419.230	409.000	5.690.761	19.640	198.960	16.737.591	1.874	833.828	103	17.425	20.100.420
2000	13.363.567	409.000	5.505.599	0	179.064	19.457.230	2.229	858.053	113	48.009	26.772.359
2001	13.586.537	441.597	8.297.701	0	159.168	22.485.003	2.291	1.508.997	121	61.151	33.366.739
2002	20.406.960	467.961	8.163.634	0	139.272	29.177.827	2.865	995.672	130	81.895	42.643.606
2003	26.956.179	374.025	7.736.704	0	0	35.066.908	2.778	698.309	138	95.086	50.113.998
2004	36.007.151	396.354	7.097.424	0	0	43.500.929	2.390	337.182	146	95.117	58.187.310
2005	54.372.289	416.251	6.437.541	0	0	61.226.082	2.284	337.182	153	103.661	77.906.787
2006	61.385.182	385.024	6.053.478	0	0	67.823.683	2.239	144.640	160	104.242	84.827.849
2007	67.022.406	404.313	5.822.551	0	0	73.249.270	2.015	144.640	168	102.159	90.754.467
2008	74.100.049	0	5.297.493	0	0	79.397.542	2.244	144.640	182	122.145	101.914.681
2009	80.807.786	0	5.273.518	0	0	86.081.304	2.044	84.373	186	129.976	110.427.322
2010	93.555.218	0	5.258.789	0	0	98.814.007	1.914	0	190	142.440	125.852.594
2011	105.181.732	0	3.259.435	0	0	108.441.167	1.838	0	196	158.760	139.578.453
2012	112.240.012	0	1.685.086	0	0	113.925.099	1.800	0	202	173.441	149.059.901
2013	126.956.286	0	277.091	0	0	128.016.559	1.879	0	207	170.125	163.194.793

1) Corresponde a TES emitidos por la Nación a un plazo de 10 años, los 2 primeros años son a tasa fija y los 8 últimos a tasa variable

2) Rentabilidad mínima de fondo de pensiones

3) Los títulos en Dólares y en UVR se convierten a la TRMER y a la UVR del último día de cada mes

Fuente: Estadística y Desarrollo - Departamento de Fiduciaria y Valores

2.10 Tenencias Históricas de TES Clase "B" Registradas en el DCV

SALDO DE CAPITAL EN CIRCULACIÓN POR TIPO DE RENDIMIENTO

AÑO / MES	DENOMINADOS EN PESOS (Millones de Pesos)						(pesos)	DENOMIN. EN DOLARES (Miles de Dólares)	(pesos)	DENOMINADOS EN UVR	SALDO 3/ (Equival. en Pesos)
	TASA FIJA	MIXTOS 1/	TES - IPC	RENT. MIN. PENS. 2/	ISS A 15 AÑOS	SUBTOTAL	TASA TRM	TASA FIJA	TASA UVR	(Millones de Unidades)	(Millones de \$)
a. Enero/ 2014	136.784.927	0	7.088	0	0	136.792.015	2.008	0	208	184.474	175.143.251
b. Febrero/ 2014	137.983.906	0	6.730	0	0	137.990.637	2.055	0	209	189.331	177.490.563
c. Marzo/ 2014	140.783.485	0	6.323	0	0	140.789.808	1.965	0	210	201.193	183.011.295
d. Abril/ 2014	144.247.248	0	5.869	0	0	144.253.118	1.935	0	211	210.191	188.583.221
e. Mayo/ 2014	136.891.402	0	5.869	0	0	136.897.272	1.901	0	212	213.530	182.126.377
f. Junio/ 2014	139.536.094	0	5.869	0	0	139.541.963	1.881	0	213	213.853	185.049.130
g. Julio/ 2014	139.728.790	0	5.546	0	0	139.734.336	1.872	0	213	219.548	186.586.994
h. Agosto/ 2014	142.588.246	0	241	0	0	142.588.488	1.919	0	214	226.288	190.937.949
i. Septiembre/ 2014	139.611.199	0	241	0	0	139.611.441	2.028	0	214	229.514	188.734.747
j. Octubre/ 2014	143.646.108	0	241	0	0	143.646.349	2.051	0	214	225.457	191.984.412
k. Noviembre/ 2014	143.886.683	0	68	0	0	143.886.751	2.165	0	215	225.674	192.342.908
l. Diciembre/ 2014	144.244.623	0	0	0	0	144.244.623	2.379	0	215	226.149	192.874.181



BANCO DE LA REPÚBLICA

SUBGERENCIA DE SISTEMAS DE PAGO Y OPERACIÓN BANCARIA

BOLETÍN SISTEMA DE PAGOS EN COLOMBIA - DICIEMBRE DE 2014

2.11 Tenencias históricas de títulos TES clase "B" registradas en el DCV

TÍTULOS DE TESORERÍA TES "B" 1/ SALDOS DE CAPITAL EN CIRCULACIÓN SEGÚN PLAZO

Total equivalente en Pesos
Miles de Millones en Pesos - Nominales

AÑOS	1 Año	%	2 Años	%	3 Años	%	4 Años	%	5 Años	%	6 Años	%	7 Años	%	8 Años	%	10 Años	%	11 Años	%	12 Años	%	15 Años	%	16 Años	%	17 Años	%	20 Años	%	OTROS	%	TOTAL
1995	1.477	38,2	0	0,0	1.123	29,1	42	1,1	509	13,2	0	0,0	0	0,0	0	0,0	0	0,0	0	0,0	0	0,0	279	7,2	0	0,0	0	0,0	0	0,0	436	11,3	3.866
1996	1.974	33,5	2.035	34,5	703	11,9	42	0,7	635	10,8	0	0,0	250	4,2	0	0,0	0	0,0	0	0,0	0	0,0	259	4,4	0	0,0	0	0,0	0	0,0	0	0,0	5.898
1997	3.159	32,9	2.899	30,2	1.315	13,7	42	0,4	857	8,9	0	0,0	954	9,9	0	0,0	150	1,6	0	0,0	0	0,0	239	2,5	0	0,0	0	0,0	0	0,0	0	0,0	9.615
1998	5.195	37,5	1.492	10,8	1.144	8,3	0	0,0	829	6,0	0	0,0	1.677	12,1	0	0,0	1.164	8,4	0	0,0	0	0,0	2.355	17,0	0	0,0	0	0,0	0	0,0	0	0,0	13.856
1999	3.165	15,7	4.238	21,1	4.653	23,1	0	0,0	1.444	7,2	0	0,0	2.681	13,3	0	0,0	1.585	7,9	0	0,0	0	0,0	2.335	11,6	0	0,0	0	0,0	0	0,0	0	0,0	20.101
2000	3.272	12,2	5.349	20,0	5.733	21,4	0	0,0	2.961	11,1	0	0,0	5.546	20,7	0	0,0	1.597	6,0	0	0,0	0	0,0	2.315	8,6	0	0,0	0	0,0	0	0,0	0	0,0	26.773
2001	2.837	8,5	3.029	9,1	6.509	19,5	0	0,0	5.341	16,0	0	0,0	7.020	21,0	360	1,1	5.915	17,7	0	0,0	0	0,0	2.295	6,9	0	0,0	0	0,0	0	0,0	60	0,2	33.366
2002	3.503	8,2	3.763	8,8	6.131	14,4	0	0,0	6.827	16,0	0	0,0	8.467	19,9	450	1,1	11.131	26,1	0	0,0	0	0,0	2.255	5,3	0	0,0	0	0,0	0	0,0	117	0,3	42.644
2003	3.550	7,1	3.414	6,8	4.904	9,8	395	0,8	11.129	22,2	0	0,0	10.773	21,5	436	0,9	12.155	24,3	0	0,0	981	2,0	2.136	4,3	0	0,0	0	0,0	0	0,0	241	0,5	50.114
2004	0	0,0	4.851	8,3	2.039	3,5	3.673	6,3	12.428	21,4	2.669	4,6	12.597	21,6	742	1,3	14.654	25,2	0	0,0	1.395	2,4	2.136	3,7	0	0,0	0	0,0	0	0,0	1.005	1,7	58.187
2005	704	0,9	5.652	7,3	2.221	2,9	5.862	7,5	16.543	21,2	5.320	6,8	12.394	15,9	747	1,0	20.371	26,1	0	0,0	2.921	3,7	3.073	3,9	0	0,0	0	0,0	0	0,0	2.099	2,7	77.907
2006	704	0,8	0	0,0	6.440	7,6	5.397	6,4	17.313	20,4	5.504	6,5	13.863	16,3	709	0,8	19.805	23,3	0	0,0	6.307	7,4	6.349	7,5	0	0,0	0	0,0	0	0,0	2.437	2,9	84.828
2007	0	0,0	2.360	2,6	12.086	13,3	0	0,0	14.243	15,7	5.448	6,0	12.496	13,8	696	0,8	21.261	23,4	0	0,0	6.691	7,4	9.335	10,3	0	0,0	1.568	1,7	0	0,0	4.570	5,0	90.754
2008	0	0,0	0	0,0	7.959	7,8	7.746	7,6	13.548	13,3	12.626	12,4	6.815	6,7	325	0,3	23.748	23,3	3.300	3,2	7.215	7,1	10.241	10,0	0	0,0	3.814	3,7	0	0,0	4.579	4,5	101.915
2009	0	0,0	0	0,0	0	0,0	20.455	18,0	5.465	4,8	21.710	19,1	5.499	4,8	0	0,0	21.993	19,3	3.844	3,4	7.258	6,4	10.239	9,0	7.929	7,0	5.634	4,9	0	0,0	3.821	3,4	113.846
2010	0	0,0	0	0,0	0	0,0	26.053	19,8	0	0,0	20.875	15,9	10.918	8,3	2.714	2,1	20.931	15,9	3.744	2,9	7.435	5,7	10.239	7,8	13.862	10,6	8.209	6,2	0	0,0	6.374	4,9	131.353
2011	0	0,0	0	0,0	0	0,0	14.564	10,0	0	0,0	23.133	16,0	12.079	8,3	4.735	3,3	23.315	16,1	10.886	7,5	9.457	6,5	13.163	9,1	16.843	11,6	10.498	7,2	0	0,0	6.272	4,3	144.945

1/ Incluye TES denominados en Pesos, en Dólares y en UVRC convertidos a la TRMER y TRUVRC del último día de cada mes

A partir de Junio de 2013 se agregó el plazo a 20 años.

Fuente: Estadística y Desarrollo - Departamento de Fiduciaria y Valores

2.11 Tenencias históricas de títulos TES clase "B" registradas en el DCV

TÍTULOS DE TESORERÍA TES "B" 1/ SALDOS DE CAPITAL EN CIRCULACIÓN SEGÚN PLAZO

Total equivalente en Pesos
Miles de Millones en Pesos - Nominales

AÑOS	1 Año	%	2 Años	%	3 Años	%	4 Años	%	5 Años	%	6 Años	%	7 Años	%	8 Años	%	10 Años	%	11 Años	%	12 Años	%	15 Años	%	16 Años	%	17 Años	%	20 Años	%	OTROS	%	TOTAL
D. Diciembre/ 13	0	0,0	3.437	2,0	3.077	1,8	0	0,0	0	0,0	20.283	11,8	20.649	12,0	7.781	4,5	35.395	20,6	12.991	7,5	10.505	6,1	15.751	9,2	24.313	14,1	12.276	7,1	2.121	1,2	3.536	2,1	172.115
D. Diciembre/ 12	0	0,0	1.271	0,8	754	0,5	5.080	3,4	0	0,0	22.659	15,1	19.186	12,8	5.919	3,9	25.935	17,3	12.991	8,6	10.321	6,9	16.960	11,3	16.843	11,2	12.061	8,0	0	0,0	213	0,1	150.193
a. Enero/ 14	0	0,0	3.437	2,0	3.077	1,8	0	0,0	0	0,0	20.283	11,8	20.649	12,0	7.781	4,5	35.395	20,6	12.991	7,5	10.505	6,1	15.751	9,2	24.313	14,1	12.276	7,1	2.121	1,2	3.536	2,1	172.115
b. Febrero/ 14	0	0,0	1.909	1,1	3.077	1,7	0	0,0	0	0,0	24.138	13,6	20.649	11,6	7.811	4,4	36.018	20,3	12.991	7,3	10.545	5,9	15.751	8,9	25.992	14,6	12.322	6,9	2.752	1,6	3.536	2,0	177.491
c. Marzo/ 14	0	0,0	1.909	1,0	3.077	1,7	0	0,0	0	0,0	25.563	14,0	20.649	11,3	8.203	4,5	36.433	19,9	12.991	7,1	10.572	5,8	15.751	8,6	28.352	15,5	12.395	6,8	3.581	2,0	3.536	1,9	183.011
d. Abril/ 14	0	0,0	1.909	1,0	3.077	1,6	0	0,0	0	0,0	27.651	14,7	20.923	11,1	8.244	4,4	37.166	19,7	12.991	6,9	10.625	5,6	15.751	8,4	30.192	16,0	12.457	6,6	4.063	2,2	3.536	1,9	188.583
e. Mayo/ 14	0	0,0	1.909	1,0	3.077	1,7	0	0,0	0	0,0	18.692	10,3	20.923	11,5	8.279	4,5	37.421	20,5	12.991	7,1	10.671	5,9	15.751	8,6	32.017	17,6	12.511	6,9	4.351	2,4	3.536	1,9	182.127
f. Junio/ 14	0	0,0	1.909	1,0	3.077	1,7	0	0,0	0	0,0	20.357	11,0	20.923	11,3	8.445	4,6	37.947	20,5	12.991	7,0	9.453	5,1	15.751	8,5	33.482	18,1	12.568	6,8	4.611	2,5	3.536	1,9	185.050
g. Julio/ 14	721	0,4	2.685	1,4	3.077	1,6	0	0,0	0	0,0	21.858	11,7	20.923	11,2	8.469	4,5	38.350	20,6	12.991	7,0	9.481	5,1	15.751	8,4	34.785	18,6	12.604	6,8	4.893	2,6	0	0,0	186.587
h. Agosto/ 14	1.715	0,9	3.675	1,9	3.077	1,6	0	0,0	0	0,0	23.336	12,2	20.923	11,0	8.988	4,7	37.281	19,5	12.991	6,8	9.492	5,0	15.751	8,2	36.113	18,9	12.620	6,6	4.977	2,6	0	0,0	190.938
i. Septiembre/ 14	2.732	1,4	4.633	2,5	3.077	1,6	0	0,0	0	0,0	24.469	13,0	20.923	11,1	9.385	5,0	31.119	16,5	12.991	6,9	9.508	5,0	15.751	8,3	36.492	19,3	12.641	6,7	5.014	2,7	0	0,0	188.735
j. Octubre/ 14	4.125	2,1	6.018	3,1	3.077	1,6	0	0,0	0	0,0	25.789	13,4	20.923	10,9	10.999	5,7	30.640	16,0	9.678	5,0	6.119	3,2	19.148	10,0	37.642	19,6	12.804	6,7	5.022	2,6	0	0,0	191.984
k. Noviembre/ 14	4.947	2,6	4.924	2,6	3.077	1,6	0	0,0	0	0,0	26.081	13,6	20.923	10,9	11.015	5,7	30.674	15,9	9.678	5,0	6.128	3,2	19.148	10,0	37.884	19,7	12.823	6,7	5.040	2,6	0	0,0	192.343
l. Diciembre/ 14	4.947	2,6	4.924	2,6	3.077	1,6	0	0,0	0	0,0	26.332	13,7	20.923	10,8	11.032	5,7	30.708	15,9	9.678	5,0	6.137	3,2	19.148	9,9	38.005	19,7	12.842	6,7	5.121	2,7	0	0,0	192.874

El valor de la columna TOTAL correspondiente al mes de Junio de 2013 se ha actualizado respecto al boletín anterior.

A partir de Junio de 2013 se agregó el plazo a 20 años.



BANCO DE LA REPÚBLICA

SUBGERENCIA DE SISTEMAS DE PAGO Y OPERACIÓN BANCARIA

BOLETÍN SISTEMA DE PAGOS EN COLOMBIA - DICIEMBRE DE 2014

2.12.1 Tenencias históricas de títulos TES clase "B" registradas en el DCV

TÍTULOS DE TESORERÍA TES "B" 1/ SALDOS DE CAPITAL EN CIRCULACIÓN POR PRIMER BENEFICIARIO Total equivalente en Pesos Millones en Pesos - Nominales

		1. Diciembre/ 1995	1. Diciembre/ 1996	1. Diciembre/ 1997	1. Diciembre/ 1998	1. Diciembre/ 1999	1. Diciembre/ 2000	1. Diciembre/ 2001	1. Diciembre/ 2002	1. Diciembre/ 2003	1. Diciembre/ 2004	1. Diciembre/ 2005	1. Diciembre/ 2006
AUXILIARES FINANCIEROS	ALMACENES GENERALES DE DEPOSITO	12.755	5.400	15.684	5.219	0	0	0	0	25.042	9.069	4.962	43.261
	CASAS DE CAMBIO	0	0	0	0	0	0	0	0	0	0	0	0
	CIAS. DE SEGUROS, REASEG. Y CAP.	33.628	83.237	153.612	135.788	121.662	409.580	479.494	842.217	1.023.726	1.518.859	2.075.838	2.931.546
	COMISIONISTAS DE BOLSA	89.766	126.921	86.696	28.552	24.994	44.344	91.457	333.485	145.471	193.233	382.642	346.380
	FIDUCIARIAS	145.780	207.771	361.286	572.601	1.054.762	2.650.628	3.946.279	5.039.348	5.073.515	2.704.167	3.282.737	2.363.940
	FONDOS MUTUOS DE INVERSION	3.191	18.794	148.083	4.957	21.688	32.285	85.604	143.652	171.074	676.546	649.396	1.530.130
	SOC. ADM. DE FDOS. PENS. Y CES.	21.584	5.967	110.968	573.455	1.076.327	2.040.150	2.357.886	4.347.837	5.641.364	9.000.387	12.863.174	16.156.716
	TOTAL AUXILIARES FINANCIEROS	306.704	448.090	876.329	1.320.572	2.299.433	5.176.987	6.960.719	10.706.539	12.080.192	14.102.261	19.258.749	23.371.974
OTROS	BANCO DE COMERCIO EXTERIOR	0	0	0	0	0	0	0	0	46.355	45.815	157.486	244.575
	BCO. DE LA REPUBLICA - OTROS	0	0	0	0	0	0	0	0	0	398.825	491.823	0
	BCO. DE LA REPUBLICA - PORTAFOLIO	213.749	180.324	461.561	752.784	2.095.300	2.727.079	2.091.500	2.874.313	5.713.313	1.276.203	2.539.889	2.590.466
	SISTEMA DE COMPENSACION Y LIQUIDACION	0	94.343	763.491	775.405	1.281.566	1.603.463	1.474.084	1.962.821	2.358.489	2.628.315	2.595.590	1.901.874
	TOTAL OTROS	214.249	274.667	1.225.053	1.528.188	3.376.866	4.330.543	3.565.584	4.837.134	8.118.157	4.349.158	5.784.787	4.736.914
SECTOR FINANCIERO	BANCOS COMERCIALES	129.313	316.730	323.750	523.643	899.647	1.917.560	4.518.405	8.127.654	7.625.634	15.669.614	19.989.095	16.215.222
	CAVS	14.749	39.773	6.602	9.133	22.548	6.500	59.417	1.000	0	0	0	0
	CIAS. DE FINANC. COMERCIAL Y LEASING	8.794	1.949	22.416	9.810	20.493	29.937	41.190	50.736	18.399	70.208	81.419	95.001
	CORP. FINANCIERAS	25.395	64.181	49.744	67.029	289.957	175.551	230.582	462.602	205.594	813.686	1.351.704	1.444.641
	ORG. COOPERATIVOS	799	0	161	1.470	2.607	2.371	38.845	13.654	3.436	16.377	9.559	17.337
	TOTAL SECTOR FINANCIERO	179.050	422.633	402.673	611.085	1.235.252	2.131.920	4.888.438	8.655.647	7.853.063	16.569.886	21.431.777	17.772.201
SECTOR PRIVADO	ENTIDADES SIN ANIMO DE LUCRO	5.813	5.176	12.844	18.874	17.894	62.257	106.702	103.219	144.912	149.271	215.249	368.374
	PERSONAS JURIDICAS	102.460	34.716	468.247	351.652	876.934	2.182.347	2.792.322	3.425.506	6.743.317	9.545.319	14.354.870	20.409.170
	PERSONAS NATURALES	0	0	0	0	0	0	0	0	0	0	0	0
	TOTAL SECTOR PRIVADO	121.285	40.968	505.303	390.621	905.953	2.272.970	2.969.852	3.695.092	7.130.117	10.003.823	15.103.747	22.101.726
SECTOR PUBLICO	ENTIDADES FINANCIERAS ESPECIALES	0	0	0	0	0	0	0	0	0	0	0	0
	FINANCIERO	287.467	445.593	499.535	260.450	1.157.036	1.204.609	1.410.559	1.733.626	2.469.958	2.417.162	2.439.420	1.299.549
	NO FINANCIERO	2.755.556	4.265.249	6.105.230	9.745.207	11.125.881	11.655.331	13.571.589	13.015.568	12.462.511	10.745.020	13.888.305	15.545.483
	TOTAL SECTOR PUBLICO	3.043.023	4.710.842	6.604.765	10.005.657	12.282.917	12.859.940	14.982.147	14.749.195	14.932.469	13.162.182	16.327.726	16.845.032
TOTAL	3.864.311	5.897.200	9.614.123	13.856.124	20.100.421	26.772.359	33.366.739	42.643.606	50.113.998	58.187.310	77.906.787	84.827.849	

1/ Incluye TES denominados en Pesos, Dólares y UVRC a la TRMER y TRUVRC del último día de cada mes

El informe incluye información hasta Marzo de 2012 debido a que desde Abril de 2012 se ajustó la clasificación de los sectores económicos, haciéndola más homogénea a clasificaciones similares al interior del Banco de la República de Colombia.

Fuente: Estadística y Desarrollo - Departamento de Fiduciaria y Valores

		1. Diciembre/ 2007	1. Diciembre/ 2008	1. Diciembre/ 2009	1. Diciembre/ 2010	1. Diciembre/ 2011
AUXILIARES FINANCIEROS	ALMACENES GENERALES DE DEPOSITO	45.268	0	0	0	0
	CASAS DE CAMBIO	0	0	0	0	0
	CIAS. DE SEGUROS, REASEG. Y CAP.	3.058.840	4.075.483	4.415.464	7.832.009	8.350.977
	COMISIONISTAS DE BOLSA	318.468	357.177	390.290	1.276.403	839.750
	FIDUCIARIAS	1.796.836	3.931.777	4.344.449	2.467.650	2.440.437
	FONDOS MUTUOS DE INVERSION	2.668.541	1.092.256	965.717	2.449.894	2.634.439
	SOC. ADM. DE FDOS. PENS. Y CES.	20.448.858	24.837.090	27.323.413	32.101.070	35.062.162
	TOTAL AUXILIARES FINANCIEROS	28.336.810	34.293.784	37.439.333	46.127.026	49.327.764
OTROS	BANCO DE COMERCIO EXTERIOR	139.369	0	0	0	0
	BCO. DE LA REPUBLICA - OTROS	0	0	0	0	0
	BCO. DE LA REPUBLICA - PORTAFOLIO	1.770.674	1.335.568	3.692.581	1.843.377	1.706.600
	SISTEMA DE COMPENSACION Y LIQUIDACION	1.282.993	666.107	948.524	903.201	1.180.240
	TOTAL OTROS	3.193.036	2.001.675	4.641.105	2.746.578	2.886.840
SECTOR FINANCIERO	BANCOS COMERCIALES	15.397.886	16.429.515	21.403.500	25.051.419	30.235.864
	CAVS	0	0	0	0	0
	CIAS. DE FINANC. COMERCIAL Y LEASING	57.717	91.359	291.873	261.135	352.891
	CORP. FINANCIERAS	1.683.683	744.531	1.137.076	1.189.722	686.830
	ORG. COOPERATIVOS	19.539	11.278	57.243	73.218	26.264
	TOTAL SECTOR FINANCIERO	17.158.825	17.276.682	22.889.692	26.575.494	31.301.848
SECTOR PRIVADO	ENTIDADES SIN ANIMO DE LUCRO	291.080	158.156	243.551	303.939	240.825
	PERSONAS JURIDICAS	24.287.294	25.330.516	27.453.721	30.482.205	34.242.431
	PERSONAS NATURALES	0	0	501.807	596.344	423.987
	TOTAL SECTOR PRIVADO	25.255.526	25.967.706	28.199.080	31.382.488	34.907.243
SECTOR PUBLICO	ENTIDADES FINANCIERAS ESPECIALES	0	6.897.845	7.921.895	9.203.222	8.426.759
	FINANCIERO	1.434.001	0	0	0	0
	NO FINANCIERO	15.376.269	15.476.989	12.755.056	15.318.197	18.094.245
	TOTAL SECTOR PUBLICO	16.810.270	22.374.834	20.676.951	24.521.419	26.521.004
TOTAL	TOTAL	90.754.467	101.914.681	113.846.160	131.353.006	144.944.700



BANCO DE LA REPÚBLICA

SUBGERENCIA DE SISTEMAS DE PAGO Y OPERACIÓN BANCARIA

BOLETÍN SISTEMA DE PAGOS EN COLOMBIA - DICIEMBRE DE 2014

2.12.2 Tenencias históricas de títulos TES clase "B" registradas en el DCV

TÍTULOS DE TESORERÍA TES "B" 1/ SALDOS DE CAPITAL EN CIRCULACIÓN POR PRIMER BENEFICIARIO Total equivalente en Pesos Millones en Pesos - Nominales

			1. Diciembre/ 2012	a. Enero/ 2013	a. Enero/ 2014	b. Febrero/ 2013	b. Febrero/ 2014	c. Marzo/ 2013	c. Marzo/ 2014	d. Abril/ 2013	d. Abril/ 2014	e. Mayo/ 2013
Entidades Vigiladas SFC	Entidades Vigiladas SFC	Total Entidades Vigiladas SFC	90.869.600	93.109.979	95.444.130	95.444.130	96.969.328	94.582.291	97.258.170	96.969.328	96.566.292	97.258.170
	Establecimientos de Crédito	Bancos	33.226.292	34.595.631	35.772.102	35.772.102	36.786.330	35.709.336	35.972.796	36.786.330	34.570.169	35.972.796
		Compañías de Financiamiento Comercial-Incluye Leasing	29.647	38.542	39.000	39.000	29.075	35.075	18.067	29.075	19.947	18.067
		Corporaciones Financieras	771.788	729.401	1.213.520	1.213.520	954.601	706.705	1.261.265	954.601	1.863.154	1.261.265
		Total Establecimientos de Crédito	34.027.727	35.363.574	37.024.622	37.024.622	37.770.006	36.451.115	37.252.128	37.770.006	36.453.270	37.252.128
	Infraestructuras	Total Infraestructuras	793.200	896.020	903.327	903.327	856.267	930.334	828.932	856.267	864.921	828.932
	Otras Entidades Vigiladas	Administradoras y Fondos pensiones y cesantías	42.614.964	43.306.929	43.838.710	43.838.710	44.921.144	43.838.965	45.563.243	44.921.144	45.390.622	45.563.243
		Almacenes Generales de depósito	0	0	0	0	0	0	0	0	2.000	0
		Comisionistas	649.534	708.438	767.395	767.395	639.031	671.562	592.570	639.031	517.546	592.570
		Compañías de Seguros Generales y de Vida	8.030.793	8.101.318	8.004.872	8.004.872	7.761.324	7.817.966	7.928.389	7.761.324	8.022.509	7.928.389
		Fondos Mutuos de Inversión	15.989	17.259	17.986	17.986	12.411	15.454	14.066	12.411	15.239	14.066
		Fondos de Garantías	573.959	544.067	520.555	520.555	537.629	538.643	621.735	537.629	784.288	621.735
		Organismos Cooperativos	67.921	69.000	71.731	71.731	87.164	82.314	81.288	87.164	75.425	81.288
		Otros	16.563	19.604	19.613	19.613	16.590	19.580	14.597	16.590	15.105	14.597
Sociedades Fiduciarias		3.867.965	3.906.378	4.089.049	4.089.049	4.183.642	4.038.688	4.178.544	4.183.642	4.249.621	4.178.544	
Sociedades de Capitalización		210.984	177.392	186.269	186.269	184.119	177.671	182.679	184.119	175.746	182.679	
Total Otras Entidades Vigiladas	56.048.673	56.850.385	57.516.181	57.516.181	58.343.055	57.200.841	59.177.110	58.343.055	59.248.100	59.177.110		
Sector Privado	Personas Jurídicas	Total Personas Jurídicas	33.025.248	34.364.611	34.770.426	34.770.426	35.284.610	34.113.711	35.559.090	35.284.610	35.876.974	35.559.090
	Personas Naturales	Total Personas Naturales	242.867	246.716	226.647	226.647	242.298	231.604	264.200	242.298	305.224	264.200
	Sector Privado	Total Sector Privado	33.268.114	34.611.327	34.997.073	34.997.073	35.526.908	34.345.315	35.823.289	35.526.908	36.182.198	35.823.289
Sector Público	Financiero	Total Financiero	11.851.299	11.776.138	11.848.769	11.848.769	11.692.106	11.617.103	11.662.571	11.692.106	11.795.996	11.662.571
	No Financiero	Administración Pública	10.704.151	11.523.089	12.346.711	12.346.711	11.090.625	12.014.563	11.370.539	11.090.625	13.124.726	11.370.539
		Empresas	3.500.203	3.002.235	2.975.560	2.975.560	1.977.130	2.965.374	2.055.518	1.977.130	1.056.792	2.055.518
		Total No Financiero	14.204.354	14.525.324	15.322.271	15.322.271	13.067.755	14.979.937	13.426.058	13.067.755	14.181.518	13.426.058
Sector Público	Total Sector Público	26.055.653	26.301.461	27.171.040	27.171.040	24.759.861	26.597.040	25.088.629	24.759.861	25.977.514	25.088.629	
Total	Total	Total	150.193.367	154.022.767	157.612.243	157.612.243	157.256.096	155.524.646	158.170.088	157.256.096	158.726.003	158.170.088

Se actualizaron los valores correspondientes al primer semestre del año (Enero a Junio).

1/ Incluye TES denominados en Pesos, Dólares y UVRC a la TRMER y TRUVRC del último día de cada mes

A partir de Abril de 2012, se ajustó la clasificación de los sectores económicos, haciéndola más homogénea a clasificaciones similares al interior del BRC.

Fuente: Estadística y Desarrollo - Departamento de Fiduciaria y Valores

2.12.2 Tenencias históricas de títulos TES clase "B" registradas en el DCV

TÍTULOS DE TESORERÍA TES "B" 1/ SALDOS DE CAPITAL EN CIRCULACIÓN POR PRIMER BENEFICIARIO

Total equivalente en Pesos
Millones en Pesos - Nominales

			e. Mayo/ 2014	f. Junio/ 2013	f. Junio/ 2014	g. Julio/ 2013	g. Julio/ 2014	h. Agosto/ 2013	h. Agosto/ 2014	i. Septiembre/ 2013	i. Septiembre/ 2014	j. Octubre/ 2013
Entidades Vigiladas SFC	Entidades Vigiladas SFC	Total Entidades Vigiladas SFC	99.931.853	96.566.292	102.596.679	99.931.853	106.112.979	102.596.679	103.697.845	106.112.979	102.632.301	103.697.845
	Establecimientos de Crédito	Bancos	36.927.734	34.570.169	37.866.988	36.927.734	39.569.960	37.866.988	38.780.115	39.569.960	37.898.931	38.780.115
		Compañías de Financiamiento Comercial-Incluye Leasing	27.877	19.947	28.729	27.877	38.239	28.729	31.447	38.239	30.341	31.447
		Corporaciones Financieras	1.213.712	1.863.154	1.384.563	1.213.712	1.292.331	1.384.563	1.135.869	1.292.331	1.816.943	1.135.869
		Total Establecimientos de Crédito	38.169.323	36.453.270	39.280.280	38.169.323	40.900.530	39.280.280	39.947.430	40.900.530	39.746.214	39.947.430
	Infraestructuras	Total Infraestructuras	864.931	864.921	907.233	864.931	1.019.759	907.233	949.564	1.019.759	940.298	949.564
	Otras Entidades Vigiladas	Administradoras y Fondos pensiones y cesantías	46.320.092	45.390.622	47.365.719	46.320.092	48.617.427	47.365.719	49.325.918	48.617.427	48.548.161	49.325.918
		Almacenes Generales de depósito	1.000	2.000	1.500	1.000	0	1.500	1.500	0	1.500	1.500
		Comisionistas	592.547	517.546	591.754	592.547	616.730	591.754	593.258	616.730	595.285	593.258
		Compañías de Seguros Generales y de Vida	8.389.253	8.022.509	8.636.944	8.389.253	8.956.860	8.636.944	9.163.751	8.956.860	9.161.039	9.163.751
		Fondos Mutuos de Inversión	15.111	15.239	14.979	15.111	15.460	14.979	13.654	15.460	12.324	13.654
		Fondos de Garantías	1.038.022	784.288	1.166.993	1.038.022	1.026.638	1.166.993	1.155.871	1.026.638	1.097.605	1.155.871
		Organismos Cooperativos	80.724	75.425	78.095	80.724	90.374	78.095	87.566	90.374	80.383	87.566
		Otros	15.188	15.105	15.195	15.188	19.778	15.195	19.791	19.778	20.250	19.791
Sociedades Fiduciarias		4.301.774	4.249.621	4.350.467	4.301.774	4.639.474	4.350.467	2.202.444	4.639.474	2.181.635	2.202.444	
Sociedades de Capitalización		143.888	175.746	187.518	143.888	209.949	187.518	237.097	209.949	247.605	237.097	
Total Otras Entidades Vigiladas	60.897.599	59.248.100	62.409.166	60.897.599	64.192.689	62.409.166	62.800.851	64.192.689	61.945.789	62.800.851		
Sector Privado	Personas Jurídicas	Total Personas Jurídicas	37.253.906	35.876.974	37.852.877	37.253.906	38.940.996	37.852.877	43.605.190	38.940.996	42.707.556	43.605.190
	Personas Naturales	Total Personas Naturales	352.861	305.224	373.877	352.861	375.922	373.877	376.157	375.922	414.043	376.157
	Sector Privado	Total Sector Privado	37.606.766	36.182.198	38.226.754	37.606.766	39.316.918	38.226.754	43.981.348	39.316.918	43.121.599	43.981.348
Sector Público	Financiero	Total Financiero	11.515.415	11.795.996	11.513.631	11.515.415	11.499.179	11.513.631	12.595.740	11.499.179	11.536.677	12.595.740
	No Financiero	Administración Pública	12.439.236	13.124.726	12.672.328	12.439.236	12.412.228	12.672.328	12.374.302	12.412.228	12.454.142	12.374.302
		Empresas	1.133.265	1.056.792	1.360.280	1.133.265	1.365.579	1.360.280	1.397.963	1.365.579	1.416.004	1.397.963
		Total No Financiero	13.572.501	14.181.518	14.032.607	13.572.501	13.777.807	14.032.607	13.772.264	13.777.807	13.870.147	13.772.264
Sector Público	Total Sector Público	25.087.915	25.977.514	25.546.238	25.087.915	25.276.986	25.546.238	26.368.005	25.276.986	25.406.824	26.368.005	
Total	Total	Total	162.626.535	158.726.003	166.369.671	162.626.535	170.706.882	166.369.671	174.047.198	170.706.882	171.160.724	174.047.198

			j. Octubre/ 2014	k. Noviembre/ 2013	k. Noviembre/ 2014	l. Diciembre/ 2013	l. Diciembre/ 2014
Entidades Vigiladas SFC	Entidades Vigiladas SFC	Total Entidades Vigiladas SFC	103.806.268	102.632.301	108.117.002	103.806.268	109.648.511
	Establecimientos de Crédito	Bancos	39.123.073	37.898.931	43.478.467	39.123.073	41.030.323
		Compañías de Financiamiento Comercial-Incluye Leasing	30.947	30.341	33.447	30.947	32.447

Se actualizaron los valores correspondientes al primer semestre del año (Enero a Junio).

1/ Incluye TES denominados en Pesos, Dólares y UVRC a la TRMER y TRUVRC del último día de cada mes

A partir de Abril de 2012, se ajustó la clasificación de los sectores económicos, haciéndola más homogénea a clasificaciones similares al interior del BRC.

Fuente: Estadística y Desarrollo - Departamento de Fiduciaria y Valores

2.12.2 Tenencias históricas de títulos TES clase "B" registradas en el DCV

TÍTULOS DE TESORERÍA TES "B" 1/ SALDOS DE CAPITAL EN CIRCULACIÓN POR PRIMER BENEFICIARIO

Total equivalente en Pesos
Millones en Pesos - Nominales

			j. Octubre/ 2014	k. Noviembre/ 2013	k. Noviembre/ 2014	l. Diciembre/ 2013	l. Diciembre/ 2014
Entidades Vigiladas SFC	Establecimientos de Crédito	Corporaciones Financieras	1.913.875	1.816.943	1.902.725	1.913.875	2.140.188
		Total Establecimientos de Crédito	41.067.894	39.746.214	45.414.639	41.067.894	43.202.957
	Infraestructuras	Total Infraestructuras	979.645	940.298	639.686	979.645	631.817
		Otras Entidades Vigiladas	Administradoras y Fondos pensiones y cesantías	48.915.569	48.548.161	48.146.359	48.915.569
	Almacenes Generales de depósito		1.500	1.500	3.799	1.500	4.305
	Comisionistas		500.193	595.285	522.420	500.193	519.297
	Compañías de Seguros Generales y de Vida		9.104.076	9.161.039	10.265.438	9.104.076	10.344.489
	Fondos Mutuos de Inversión		13.842	12.324	16.918	13.842	18.577
	Fondos de Garantías		942.216	1.097.605	849.640	942.216	866.543
	Organismos Cooperativos		86.100	80.383	100.275	86.100	103.665
	Otros		19.735	20.250	19.796	19.735	19.827
	Sociedades Fiduciarias		1.968.301	2.181.635	2.014.280	1.968.301	4.555.031
	Sociedades de Capitalización		207.198	247.605	123.751	207.198	129.702
	Total Otras Entidades Vigiladas	61.758.729	61.945.789	62.062.676	61.758.729	65.813.737	
Sector Privado	Personas Jurídicas	Total Personas Jurídicas	42.601.817	42.707.556	47.052.343	42.601.817	47.160.276
	Personas Naturales	Total Personas Naturales	362.388	414.043	603.153	362.388	690.597
	Sector Privado	Total Sector Privado	42.964.205	43.121.599	47.655.496	42.964.205	47.850.872
Sector Público	Financiero	Total Financiero	11.576.762	11.536.677	13.345.041	11.576.762	13.483.306
	No Financiero	Administración Pública	12.369.385	12.454.142	12.458.497	12.369.385	16.099.654
		Empresas	1.398.044	1.416.004	1.435.259	1.398.044	1.500.878
		Total No Financiero	13.767.429	13.870.147	13.893.756	13.767.429	17.600.532
Sector Público	Total Sector Público	25.344.191	25.406.824	27.238.797	25.344.191	31.083.837	
Total	Total	Total	172.114.665	171.160.724	183.011.295	172.114.665	188.583.221

Se actualizaron los valores correspondientes al primer semestre del año (Enero a Junio).

1/ Incluye TES denominados en Pesos, Dólares y UVRC a la TRMER y TRUVRC del último día de cada mes

A partir de Abril de 2012, se ajustó la clasificación de los sectores económicos, haciéndola más homogénea a clasificaciones similares al interior del BRC.

Fuente: Estadística y Desarrollo - Departamento de Fiduciaria y Valores



BANCO DE LA REPÚBLICA

SUBGERENCIA DE SISTEMAS DE PAGO Y OPERACIÓN BANCARIA

BOLETÍN SISTEMA DE PAGOS EN COLOMBIA - MARZO DE 2014

2.13 Tenencias de títulos TES clase "B" registradas en el DCV

TÍTULOS DE TESORERÍA TES "B" DENOMINADOS EN PESOS, EN DÓLARES Y EN U.V.R.C 1/
SALDOS DE CAPITAL EN CIRCULACIÓN POR PRIMER BENEFICIARIO SEGÚN PLAZO

Total equivalente en Pesos
Millones en Pesos - Nominales

			1 Año	b. 2 Años	c. 3 Años	e. 6 Años	f. 7 Años	g. 8 Años	h. 10 Años	i. 11 Años	j. 12 Años	k. 15 Años	l. 16 Años
Entidades Vigiladas SFC	Entidades Vigiladas SFC	Total Entidades Vigiladas SFC	1.975.738	3.043.043	1.934.090	9.625.192	10.055.613	7.550.329	15.518.019	7.611.991	6.764.205	7.430.336	18.352.907
	Establecimientos de Crédito	Bancos	0	4.500	0	4.140	7.000	2.140	4.140	500	0	447	2.000
		Compañías de Financiamiento Comercial-Incluye Leasing	0	22.013	0	466.306	161.285	29.509	114.011	95.048	310.904	211.492	337.216
		Corporaciones Financieras	2.500	23.000	62.500	4.140	68.326	23.758	119.207	71.950	82.934	20.734	22.943
		Total Establecimientos de Crédito	1.817.578	2.446.313	1.452.093	3.198.466	7.684.640	2.481.801	6.765.979	2.286.057	2.672.770	2.804.558	1.732.422
	Infraestructuras	Total Infraestructuras	1.817.578	2.472.826	1.452.093	3.668.912	7.852.925	2.513.451	6.884.131	2.381.605	2.983.675	3.016.496	2.071.638
	Otras Entidades Vigiladas	Administradoras y Fondos pensiones y cesantías	20.000	225.154	9.081	4.938.147	771.847	4.196.054	6.179.699	4.147.906	2.318.053	2.968.013	15.075.439
		Almacenes Generales de depósito	0	0	0	0	0	1.070	0	0	0	0	0
		Comisionistas	9.660	54.519	18.330	29.426	56.263	21.938	145.004	2.042	59.730	27.584	21.776
		Compañías de Seguros Generales y de Vida	79.000	89.721	183.287	434.472	543.400	523.212	1.288.571	298.866	1.023.957	740.428	319.221
		Fondos Mutuos de Inversión	0	0	0	3.200	1.500	2.455	900	3.000	2.140	0	3.000
		Fondos de Garantías	27.500	25.500	0	12.889	21.350	22.448	135.102	80.819	9.016	144.226	142.150
		Organismos Cooperativos	0	22.000	8.500	0	19.000	0	7.068	0	5.351	18.000	17.692
		Otros	0	500	0	0	8.000	0	3.000	1.000	6.421	0	0
		Sociedades Fiduciarias	19.500	129.823	200.300	534.005	709.002	216.301	714.337	610.714	270.843	435.855	677.048
Sociedades de Capitalización		0	0	0	0	4.000	29.643	41.000	14.088	2.086	59.000	2.000	
Total Otras Entidades Vigiladas	155.660	547.217	419.497	5.952.140	2.134.361	5.013.121	8.514.681	5.158.435	3.697.596	4.393.106	16.258.326		
Sector Privado	Personas Jurídicas	Total Personas Jurídicas	403.324	1.350.929	818.278	8.231.590	5.894.437	1.265.757	10.565.622	3.477.225	1.108.135	7.251.971	14.428.987
	Personas Naturales	Total Personas Naturales	5.000	12.026	1.770	108.399	77.034	700	206.504	30.403	5.709	64.984	307.206
	Sector Privado	Total Sector Privado	408.324	1.362.955	820.049	8.339.989	5.971.470	1.266.457	10.772.126	3.507.629	1.113.844	7.316.955	14.736.192
Sector Público	Financiero	Total Financiero	306.000	113.000	272.460	1.390.522	2.826.060	347.979	2.327.867	857.104	229.544	914.475	1.293.046
	No Financiero	Administración Pública	3.000	90.500	49.103	4.225.113	1.936.654	220.218	2.124.845	911.903	1.393.325	61.702	1.756.252
		Empresas	38.500	24.000	1.000	887.886	133.328	0	375.656	102.199	7.491	27.676	353.884
	Total No Financiero	41.500	114.500	50.103	5.112.999	2.069.982	220.218	2.500.502	1.014.102	1.400.816	89.378	2.110.135	
Sector Público	Total Sector Público	347.500	227.500	322.563	6.503.521	4.896.042	568.197	4.828.369	1.871.206	1.630.360	1.003.853	3.403.181	
Total	Total	Total	2.731.562	4.633.498	3.076.702	24.468.703	20.923.125	9.384.984	31.118.514	12.990.825	9.508.409	15.751.144	36.492.281

1/ LOS SALDOS NO ESTÁN AFECTADOS POR TÍTULOS ENTREGADOS O RECIBIDOS EN OPERACIONES REPO CON INMOVILIZACIÓN DE VALORES

2) OTROS: (TES clase B a 90 días) (CIFRAS EN MILLONES DE PESOS)

A partir de Abril de 2012 se ajustó la clasificación de los sectores económicos, haciéndola más homogénea a clasificaciones similares al interior del Banco de la República de Colombia.

A partir de Junio de 2013 se agregó el plazo a 20 años. Se ordenaron las columnas ascendentemente por el plazo de los títulos.

Fuente: Estadística y Desarrollo - Departamento de Fiduciaria y Valores

2.13 Tenencias de títulos TES clase "B" registradas en el DCV

TÍTULOS DE TESORERÍA TES "B" DENOMINADOS EN PESOS, EN DÓLARES Y EN U.VR.C 1/ SALDOS DE CAPITAL EN CIRCULACIÓN POR PRIMER BENEFICIARIO SEGÚN PLAZO

Total equivalente en Pesos
Millones en Pesos - Nominales

			m. 17 Años	n. 20 Años	o. TOTAL	p. %
Entidades Vigiladas SFC	Entidades Vigiladas SFC	Total Entidades Vigiladas SFC	10.967.137	4.258.521	105.087.121	56
	Establecimientos de Crédito	Bancos	0	0	24.868	0
		Compañías de Financiamiento Comercial-Incluye Leasing	2.142	20.160	1.770.087	1
		Corporaciones Financieras	535	0	502.528	0
		Total Establecimientos de Crédito	24.325	164.601	35.531.604	19
	Infraestructuras	Total Infraestructuras	26.468	184.761	37.326.558	20
	Otras Entidades Vigiladas	Administradoras y Fondos pensiones y cesantías	8.997.774	1.643.514	51.490.681	27
		Almacenes Generales de depósito	0	0	1.070	0
		Comisionistas	10.010	1.088	457.369	0
		Compañías de Seguros Generales y de Vida	1.905.638	2.400.906	9.830.679	5
		Fondos Mutuos de Inversión	1.070	0	17.265	0
		Fondos de Garantías	8.882	6.421	636.304	0
		Organismos Cooperativos	0	0	97.611	0
		Otros	0	0	18.921	0
		Sociedades Fiduciarias	16.759	16.480	4.550.966	2
Sociedades de Capitalización		0	5.351	157.168	0	
Total Otras Entidades Vigiladas	10.940.134	4.073.760	67.258.035	36		
Sector Privado	Personas Jurídicas	Total Personas Jurídicas	387.506	529.090	55.712.851	30
	Personas Naturales	Total Personas Naturales	1.669	2.195	823.600	0
	Sector Privado	Total Sector Privado	389.175	531.285	56.536.451	30
Sector Público	Financiero	Total Financiero	1.222.297	223.772	12.324.126	7
	No Financiero	Administración Pública	62.814	0	12.835.429	7
		Empresas	0	0	1.951.620	1
		Total No Financiero	62.814	0	14.787.049	8
Sector Público	Total Sector Público	1.285.111	223.772	27.111.175	14	
Total	Total	Total	12.641.424	5.013.578	188.734.747	100

1/ LOS SALDOS NO ESTÁN AFECTADOS POR TÍTULOS ENTREGADOS O RECIBIDOS EN OPERACIONES REPO CON INMOVILIZACIÓN DE VALORES

2) OTROS: (TES clase B a 90 días) (CIFRAS EN MILLONES DE PESOS)

A partir de Abril de 2012 se ajustó la clasificación de los sectores económicos, haciéndola más homogénea a clasificaciones similares al interior del Banco de la República de Colombia.

A partir de Junio de 2013 se agregó el plazo a 20 años. Se ordenaron las columnas ascendentemente por el plazo de los títulos.

Fuente: Estadística y Desarrollo - Departamento de Fiduciaria y Valores



BANCO DE LA REPÚBLICA

SUBGERENCIA DE SISTEMAS DE PAGO Y OPERACIÓN BANCARIA

BOLETÍN SISTEMA DE PAGOS EN COLOMBIA - DICIEMBRE DE 2014

2.14 Tenencias históricas de títulos de desarrollo agropecuario registradas en el DCV SALDOS EN CIRCULACIÓN Millones de Pesos - Nominales CLASE "A" 1/

	a. Enero	b. Febrero	c. Marzo	d. Abril	e. Mayo	f. Junio	g. Julio	h. Agosto	i. Septiembre	j. Octubre	k. Noviembre	l. Diciembre
1993	125.438	122.785	122.787	140.261	129.088	132.982	152.226	149.464	149.527	169.107	165.988	165.828
1994	185.565	184.760	183.320	227.569	204.830	199.756	228.416	223.687	222.718	245.460	245.747	245.990
1995	270.471	269.249	271.718	320.268	290.710	290.439	325.687	324.080	324.085	343.045	343.213	343.980
1996	361.357	361.059	360.873	376.313	374.551	375.114	385.444	384.517	384.415	395.409	394.676	393.422
1997	413.935	414.038	413.624	437.968	434.066	433.581	443.784	442.584	442.584	477.835	477.647	475.354
1998	509.599	503.717	502.664	532.348	532.169	532.076	548.072	547.993	547.961	717.439	714.529	714.532
1999	736.960	729.143	740.898	739.177	736.165	733.436	729.065	718.102	713.312	738.246	705.406	705.489
2000	694.502	702.065	700.525	672.011	657.584	661.042	619.452	596.003	596.118	638.807	621.921	621.805
2001	680.622	606.081	605.495	592.488	590.938	590.948	578.049	576.866	576.866	574.740	566.865	567.324
2002	573.672	571.580	568.941	593.349	591.758	591.624	615.666	615.532	615.532	651.416	650.227	650.227
2003	656.118	656.176	656.176	697.592	705.357	705.357	717.621	718.258	718.258	728.150	728.130	728.431
2004	739.514	747.901	747.907	771.509	768.588	768.588	803.118	790.099	790.099	821.277	799.410	799.410
2005	843.306	844.078	844.078	907.782	907.170	907.189	982.728	977.937	977.937	1.001.296	1.001.389	1.001.329
2006	1.083.028	1.081.287	1.081.287	1.115.410	1.110.077	1.110.728	1.152.434	1.162.921	1.162.921	1.226.127	1.224.541	1.224.541
2007	1.254.588	1.252.758	1.252.748	1.252.804	1.244.586	1.244.586	1.335.815	1.334.120	1.334.120	1.302.276	1.302.261	1.302.261
2008	1.520.415	1.520.426	1.520.426	1.883.146	1.881.514	1.881.514	1.946.021	1.945.988	1.945.988	1.929.957	1.929.952	1.929.952
2009	2.091.897	2.089.271	2.089.271	2.147.893	2.147.961	2.147.961	2.145.000	2.144.907	2.144.907	2.207.993	2.208.855	2.208.861
2010	2.245.513	2.246.994	2.246.994	2.324.101	2.324.101	2.324.101	2.343.287	2.342.827	2.342.827	2.397.500	2.385.359	2.385.359
2011	2.480.292	2.477.217	2.477.217	2.597.092	2.589.233	2.589.233	2.675.000	2.669.094	2.669.094	2.730.278	2.729.811	2.729.811
2012	2.852.793	2.852.792	2.852.792	2.982.172	2.982.173	2.982.173	2.999.615	2.999.615	2.999.615	2.969.399	2.969.399	2.969.051
2013	3.202.493	3.197.836	3.197.836	3.380.203	3.380.084	3.380.084	3.516.718	3.516.632	3.516.632	3.723.660	3.723.660	3.723.543
2014	3.906.444	3.906.466	3.906.466	4.067.821	4.067.494	4.067.494	3.362.812	3.305.731	3.305.637	3.303.462	3.297.420	3.298.024

1/ Ley 16 de 1990, Resoluciones J.M. 77/90, 17/91 y Resolución externa No. 28/92 J.D. del Banco de la República

Fuente: Estadística y Desarrollo - Departamento de Fiduciaria y Valores



BANCO DE LA REPÚBLICA

SUBGERENCIA DE SISTEMAS DE PAGO Y OPERACIÓN BANCARIA

BOLETÍN SISTEMA DE PAGOS EN COLOMBIA - DICIEMBRE DE 2014

2.14 Tenencias históricas de títulos de desarrollo agropecuario registradas en el DCV SALDOS EN CIRCULACIÓN

Millones de Pesos - Nominales

CLASE "B" 1/

	a. Enero	b. Febrero	c. Marzo	d. Abril	e. Mayo	f. Junio	g. Julio	h. Agosto	i. Septiembre	j. Octubre	k. Noviembre	l. Diciembre
1993	76.768	74.602	71.603	104.076	104.257	104.425	132.815	133.184	134.412	174.573	173.662	173.555
1994	217.791	216.983	216.851	287.616	277.030	274.040	320.817	318.949	317.397	380.540	381.447	382.052
1995	461.953	458.353	462.504	542.712	513.116	513.262	554.896	551.192	551.044	583.082	586.779	588.713
1996	608.093	606.407	605.869	628.547	625.317	627.125	648.205	644.539	644.501	666.918	664.766	661.728
1997	680.457	681.957	680.441	727.902	726.121	725.517	717.750	716.588	715.236	747.103	746.113	744.322
1998	818.895	812.357	807.858	843.193	842.758	842.686	865.690	865.372	862.418	1.135.965	1.111.723	1.108.464
1999	1.150.819	1.136.892	1.172.545	1.241.201	1.332.218	1.331.255	1.309.379	1.291.837	1.280.043	1.291.159	1.225.490	1.224.805
2000	1.217.150	1.209.401	1.209.907	1.135.792	1.132.221	1.138.423	1.076.630	1.025.654	1.025.812	1.091.250	1.073.018	1.071.882
2001	1.155.092	1.032.526	1.030.354	1.009.472	1.005.696	1.005.763	984.311	982.495	982.495	988.028	965.011	965.793
2002	975.660	972.113	967.812	1.012.526	1.007.564	1.007.232	1.048.421	1.048.081	1.048.081	1.109.127	1.107.147	1.107.147
2003	1.117.169	1.117.268	1.117.268	1.184.106	1.197.328	1.197.328	1.202.949	1.204.030	1.204.030	1.236.591	1.236.381	1.236.895
2004	1.236.028	1.252.279	1.252.295	1.298.984	1.295.032	1.295.032	1.335.525	1.320.578	1.320.578	1.387.428	1.346.573	1.346.573
2005	1.395.704	1.401.147	1.401.147	1.521.117	1.525.500	1.525.500	1.638.890	1.638.215	1.638.215	1.704.881	1.705.036	1.704.936
2006	1.844.346	1.841.110	1.841.109	1.902.789	1.891.014	1.891.064	1.955.968	1.980.107	1.980.107	2.087.728	2.084.804	2.084.804
2007	2.140.960	2.132.886	2.132.868	2.132.963	2.118.970	2.118.970	2.274.510	2.271.623	2.271.623	2.217.383	2.217.357	2.217.357
2008	2.028.286	2.024.017	2.024.017	1.887.362	1.884.077	1.884.077	2.056.433	2.056.378	2.056.378	2.043.627	2.043.625	2.043.625
2009	2.319.999	2.315.439	2.315.439	2.391.956	2.390.542	2.390.542	2.368.878	2.368.719	2.368.719	2.467.455	2.471.826	2.471.835
2010	2.540.665	2.550.119	2.550.119	2.696.174	2.696.174	2.696.174	2.775.291	2.774.505	2.774.505	2.804.989	2.802.318	2.802.318
2011	2.921.680	2.915.892	2.915.892	3.045.786	3.042.365	3.042.365	3.132.492	3.122.228	3.121.693	3.140.189	3.138.002	3.138.002
2012	3.239.230	3.239.228	3.239.228	3.347.509	3.347.509	3.347.509	3.247.554	3.247.554	3.247.554	3.048.801	3.048.084	3.047.632
2013	3.163.034	3.161.977	3.161.977	3.447.793	3.447.793	3.447.793	3.787.763	3.787.769	3.787.769	4.180.836	4.180.836	4.180.498
2014	4.530.488	4.530.526	4.530.526	4.813.686	4.813.276	4.813.276	4.001.181	3.930.327	3.930.167	3.921.325	3.911.075	3.912.299

1/ Ley 16 de 1990, Resoluciones J.M. 77/90, 17/91 y Resoluciones externas No 28/92 y 19/93 J.D. del Banco de la República

Fuente: Estadística y Desarrollo - Departamento de Fiduciaria y Valores



BANCO DE LA REPÚBLICA

SUBGERENCIA DE SISTEMAS DE PAGO Y OPERACIÓN BANCARIA

BOLETÍN SISTEMA DE PAGOS EN COLOMBIA - SEPTIEMBRE DE 2014

2.15 Tenencias Históricas de Títulos de Desarrollo Agropecuario Registradas en el DCV

SALDOS EN CIRCULACIÓN

Millones de Pesos - Nominales

CLASE "C" 1/

	a. Enero	b. Febrero	c. Marzo	d. Abril	e. Mayo	f. Junio	g. Julio	h. Agosto	i. Septiembre	j. Octubre	k. Noviembre	l. Diciembre
1992	221.067	220.952	220.952	203.968	204.037	204.037	187.028	187.024	187.024	170.049	170.045	169.803
1993	153.058	152.831	152.831	136.107	135.866	135.866	118.895	118.867	118.867	101.905	101.901	101.901
1994	84.939	84.910	84.910	68.198	67.932	67.931	51.130	50.953	50.954	34.000	33.995	33.996
1995	17.046	17.041	17.041	17.041	101	29	29	29	25	25	9	9
1996	9	4	4	4	4	0	0	0	0	0	0	0

1/ Ley 16 de 1990, Resoluciones J.M. 77/90, 17/91



BANCO DE LA REPÚBLICA

SUBGERENCIA DE SISTEMAS DE PAGO Y OPERACIÓN BANCARIA

BOLETÍN SISTEMA DE PAGOS EN COLOMBIA - DICIEMBRE DE 2014

3. ESTADÍSTICAS DEL SISTEMA ELECTRÓNICO DE NEGOCIACIÓN

3.1 Transacciones realizadas por el sistema SEN

VALOR NOMINAL TRANSADO			
Año	No. CIERRES	Millones \$	Equivalente (Millones US\$)
1998	10	12.000	8
1999	5.247	5.739.202	3.200
2000	12.076	14.607.412	6.981
2001	53.877	84.411.834	36.576
2002	87.040	155.491.648	64.212
2003	142.830	259.862.389	90.674
2004	309.710	852.154.530	326.120
2005	453.612	1.071.875.214	459.252
2006	277.480	718.098.590	308.041
2007	116.948	433.648.183	209.183
2008	115.141	608.467.751	318.305
2009	371.836	1.913.751.439	915.563
2010	219.957	1.264.822.255	666.964
2011	150.769	883.052.537	481.193
2012	254.675	1.329.651.542	739.682
2013	172.106	1.055.771.740	568.061
VALOR NOMINAL TRANSADO			
Año	No. CIERRES	Millones \$	Equivalente (Millones US\$)
a. Enero/ 2014	21.306	111.854.617	57.148
b. Febrero/ 2014	18.767	108.370.804	53.162
c. Marzo/ 2014	21.498	136.956.671	67.810
d. Abril/ 2014	22.232	121.624.196	62.746
e. Mayo/ 2014	31.682	168.380.105	87.910
f. Junio/ 2014	18.088	105.394.682	55.846
g. Julio/ 2014	29.050	167.871.517	90.368

VALOR NOMINAL TRANSADO			
Año	No. CIERRES	Millones \$	Equivalente (Millones US\$)
h. Agosto/ 2014	24.569	143.004.770	75.340
i. Septiembre/ 2014	22.792	132.779.567	67.274
j. Octubre/ 2014	22.865	130.729.014	63.815
k. Noviembre/ 2014	16.229	102.872.699	48.327
l. Diciembre/ 2014	9.340	70.708.399	30.188
2014	258.418	1.500.547.041	759.934



BANCO DE LA REPÚBLICA

SUBGERENCIA DE SISTEMAS DE PAGO Y OPERACIÓN BANCARIA

BOLETÍN SISTEMA DE PAGOS EN COLOMBIA - DICIEMBRE DE 2014

3.2 Títulos más transados en el SEN: Valor Nominal por Instrumento

Valor transado en millones de pesos

2000	
TFIT05040205	2.678.665
TFIT03251002	4.371.161
TFIT02031201	812.900
TFIT02100402	699.363
TFIT03080503	546.892
TFIT03090802	364.000

2001	
TFIT07220808	20.871.500
TFIT05081105	18.431.847
TFIT05030506	9.369.917
TFIT05040205	5.820.500
TFIT05250706	1.805.000
TFIT03160404	1.513.000

2002	
TFIT10250112	56.249.500
TFIT07220808	19.954.250
TFIT05140307	6.920.500
TFIT07120209	5.593.250
TFIT05250706	5.404.500

3.2 Títulos más transados en el SEN: Valor Nominal por Instrumento

Valor transado en millones de pesos

TFIT03250604	3.780.250
--------------	-----------

2003

TFIT05140307	44.800.000
TFIT05250706	35.328.500
TFIT10250112	32.231.500
TFIT03110305	23.971.750
TFIT10260412	6.457.000
TFIT02270505	5.831.000

2004

TFIT10260412	120.390.500
TFIT07220808	51.563.000
TFIT02090905	45.608.500
TFIT04091107	38.847.000
TFIT02270505	27.958.500
TFIT05140307	27.708.750

2005

TFIT10120914	180.491.750
TFIT04091107	86.370.750
TFIT06120210	70.828.000
TFIT10260412	65.512.750
TFIT02070406	63.898.500
TFIT05100709	48.718.750

2006

TFIT15240720	102.585.000
--------------	-------------

3.2 Títulos más transados en el SEN: Valor Nominal por Instrumento

Valor transado en millones de pesos

TFIT10120914	69.882.750
TFIT05100709	66.499.000
TFIT03110408	51.312.000
TFIT04091107	50.322.250
TFIT02070406	41.522.750

2007	
TFIT15240720	83.271.000
TFIT03140509	42.293.000
TFIT05100709	33.322.500
TFIT03110408	31.951.500
TFIT05241110	31.223.500
TFIT07220808	27.019.250

2008	
TFIT03140509	176.259.000
TFIT05241110	83.101.500
TFIT15240720	38.675.500
TFIT04180511	28.231.000
TFIT06141113	26.733.500
TFIT10281015	18.546.000

2009	
TFIT06140514	313.915.500
TFIT05241110	291.113.500
TFIT04180511	249.642.000
TFIT04150812	238.357.500
TFIT06141113	225.637.000

3.2 Títulos más transados en el SEN: Valor Nominal por Instrumento

Valor transado en millones de pesos

TFIT03140509	107.069.500
--------------	-------------

2010

TFIT04180511	223.518.500
TFIT06140514	180.345.000
TFIT04150812	169.795.000
TFIT15240720	63.788.000
TFIT04170413	62.251.000
TFIT06141113	39.383.500

2011

TFIT04150812	211.529.500
TFIT06140514	100.054.500
TFIT04170413	62.804.000
TFIT07150616	46.690.500
TFIT16240724	34.743.000
TFIT04180511	30.858.500

2012

TFIT06140514	251.195.000
TFIT10281015	185.614.000
TFIT07150616	117.844.500
TFIT11241018	102.726.000
TFIT04150812	78.286.000
TFIT16240724	74.651.500

2013

TFIT06140514	131.079.000
--------------	-------------

3.2 Títulos más transados en el SEN: Valor Nominal por Instrumento

Valor transado en millones de pesos

TFIT10281015	122.091.000
TFIT07150616	119.085.500
TFIT10040522	47.833.000
TFIT16240724	40.333.000
TFIT06211118	36.664.000



BANCO DE LA REPÚBLICA

SUBGERENCIA DE SISTEMAS DE PAGO Y OPERACIÓN BANCARIA

BOLETÍN SISTEMA DE PAGOS EN COLOMBIA - DICIEMBRE DE 2014

3.2.1 Títulos Transados en el SEN: Valor Nominal por Instrumento en el 2014

Valor transado en millones de pesos

INSTRUMENTOS TRANSADOS	Enero
TFIT10281015	15.352.500
TFIT07150616	11.186.000
TFIT10040522	11.146.500
TFIT06211118	8.828.000
TFIT16240724	8.558.500
TFIT06140514	6.555.500
TUVT08170517	3.768.389
TOTALES	65.395.389

INSTRUMENTOS TRANSADOS	Febrero
TFIT10040522	10.185.500
TFIT10281015	9.814.500
TFIT16240724	8.386.500
TFIT06211118	7.847.500
TFIT07150616	6.178.500
TFIT16280428	3.894.500
TUVT10100321	3.479.571
TOTALES	49.786.571

3.2.1 Títulos Transados en el SEN: Valor Nominal por Instrumento en el 2014

Valor transado en millones de pesos

INSTRUMENTOS TRANSADOS	Marzo
TFIT06211118	9.481.500
TFIT10281015	8.862.000
TFIT16240724	7.855.000
TFIT07150616	7.285.500
TFIT06110919	6.773.000
TFIT10040522	5.964.000
TUVT10100321	4.084.654
TOTALES	50.305.654

INSTRUMENTOS TRANSADOS	Abril
TFIT07150616	14.232.500
TFIT06110919	8.522.500
TFIT06211118	7.573.500
TFIT10281015	7.109.500
TFIT16240724	6.792.000
TFIT10040522	5.866.500
TFIT16280428	4.610.500
TOTALES	54.707.000

INSTRUMENTOS TRANSADOS	Mayo
TFIT07150616	46.664.000
TFIT06110919	15.287.000
TFIT10040522	9.167.000
TFIT16240724	8.527.000
TFIT06211118	8.120.000

3.2.1 Títulos Transados en el SEN: Valor Nominal por Instrumento en el 2014

Valor transado en millones de pesos

TUVT10100321	5.365.433
TFIT10281015	4.896.000
TOTALES	98.026.433

INSTRUMENTOS TRANSADOS	Junio
TFIT07150616	17.207.000
TFIT16240724	5.767.500
TFIT10040522	5.457.500
TFIT06110919	5.411.500
TFIT06211118	4.631.000
TFIT10281015	4.459.500
TFIT16280428	3.408.000
TOTALES	46.342.000

INSTRUMENTOS TRANSADOS	Julio
TFIT07150616	27.155.000
TFIT06110919	19.940.000
TFIT10281015	10.856.500
TFIT10040522	9.924.500
TFIT16240724	8.920.500
TFIT06211118	6.653.000
TUVT06170419	3.710.039
TOTALES	87.159.539

INSTRUMENTOS TRANSADOS	Agosto
TFIT07150616	17.874.500

3.2.1 Títulos Transados en el SEN: Valor Nominal por Instrumento en el 2014

Valor transado en millones de pesos

TFIT10281015	11.048.000
TFIT06110919	9.490.500
TFIT16240724	8.718.000
TFIT06211118	8.028.000
TFIT10040522	7.169.500
TUVT06170419	5.602.274
TOTALES	67.930.774

INSTRUMENTOS TRANSADOS	Septiembre
TFIT07150616	27.929.000
TFIT16240724	9.552.500
TFIT06211118	7.381.000
TFIT06110919	6.644.500
TUVT08170517	4.719.653
TFIT16280428	3.842.500
TFIT10281015	3.507.500
TOTALES	63.576.653

INSTRUMENTOS TRANSADOS	Octubre
TFIT07150616	33.203.000
TFIT16240724	9.706.500
TFIT06211118	9.658.500
TFIT06110919	9.457.500
TFIT16280428	3.962.000
TUVT08170517	2.884.469
TUVT10100321	2.288.974

3.2.1 Títulos Transados en el SEN: Valor Nominal por Instrumento en el 2014

Valor transado en millones de pesos

TOTALES	71.160.943
---------	------------

INSTRUMENTOS TRANSADOS	Noviembre
TFIT07150616	19.359.500
TFIT06211118	7.721.000
TFIT16240724	7.194.000
TFIT06110919	6.061.500
TFIT10040522	3.322.500
TFIT16280428	3.128.000
TUVT08170517	2.759.049
TOTALES	49.545.549

INSTRUMENTOS TRANSADOS	Diciembre
TFIT07150616	5.857.500
TFIT06110919	4.564.000
TFIT06211118	3.808.000
TFIT16240724	3.542.000
TFIT10040522	2.133.000
TFIT16280428	1.734.000
TUVT08170517	1.331.590
TOTALES	22.970.090