



Anexo estadístico Informe de política monetaria



Documentos de trabajo de la Junta
Directiva del Banco de la República

VERSIÓN PÚBLICA

Indicadores económicos con cifras a agosto 2022

29 de septiembre de 2022

DPI - SGPMIE

I. Contexto externo

1. Choques globales.

Nuevos casos y muertes diarias por Covid-19

(número de personas por millón de habitantes)

Mundial

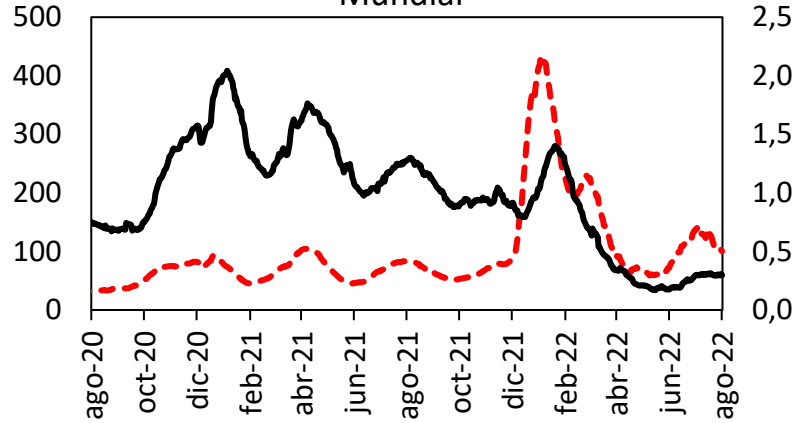

Asia

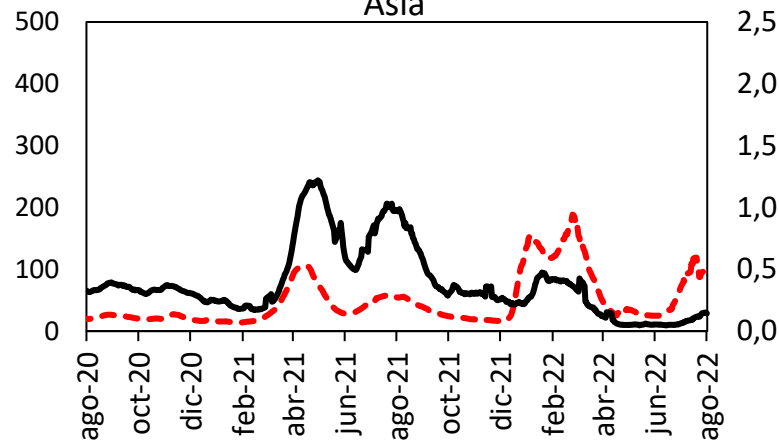

Europa

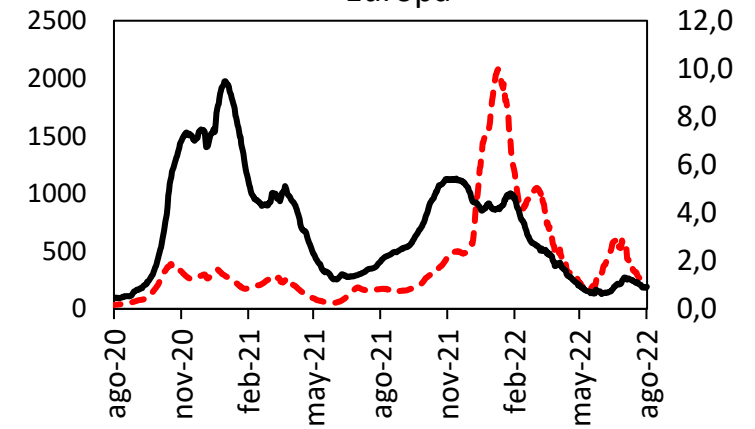

Sudamérica

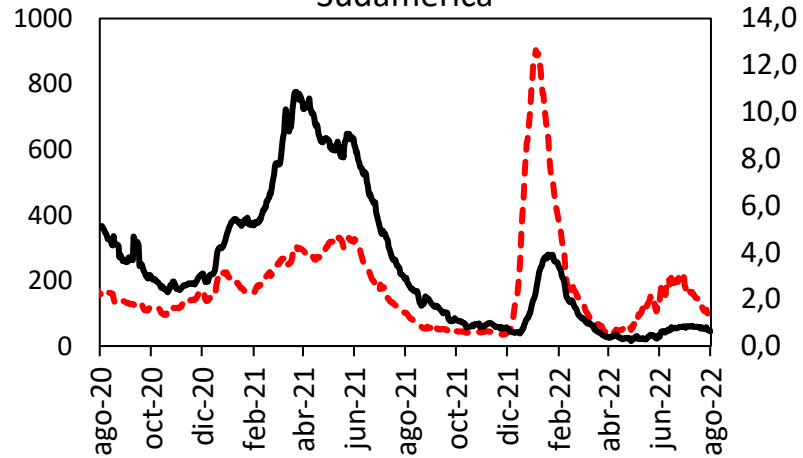

Estados Unidos

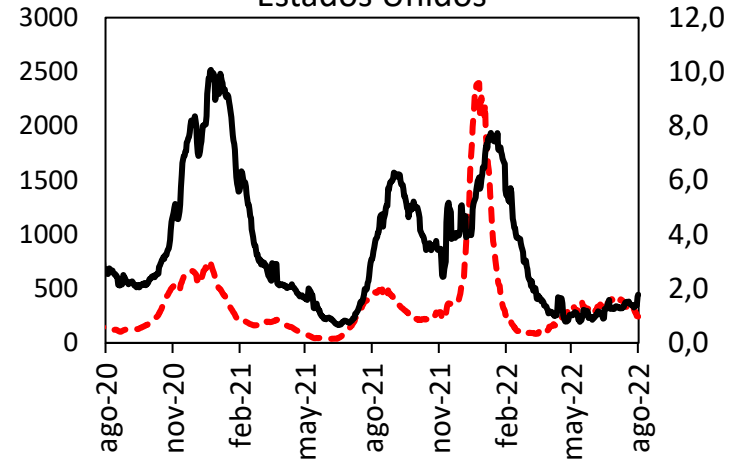

Fuente: Our World in Data
* Promedio móvil 7 días

--- Nuevos casos (eje izquierdo)

— Nuevos fallecidos (eje derecho)

Índice de rigurosidad de las medidas de aislamiento

(índice)

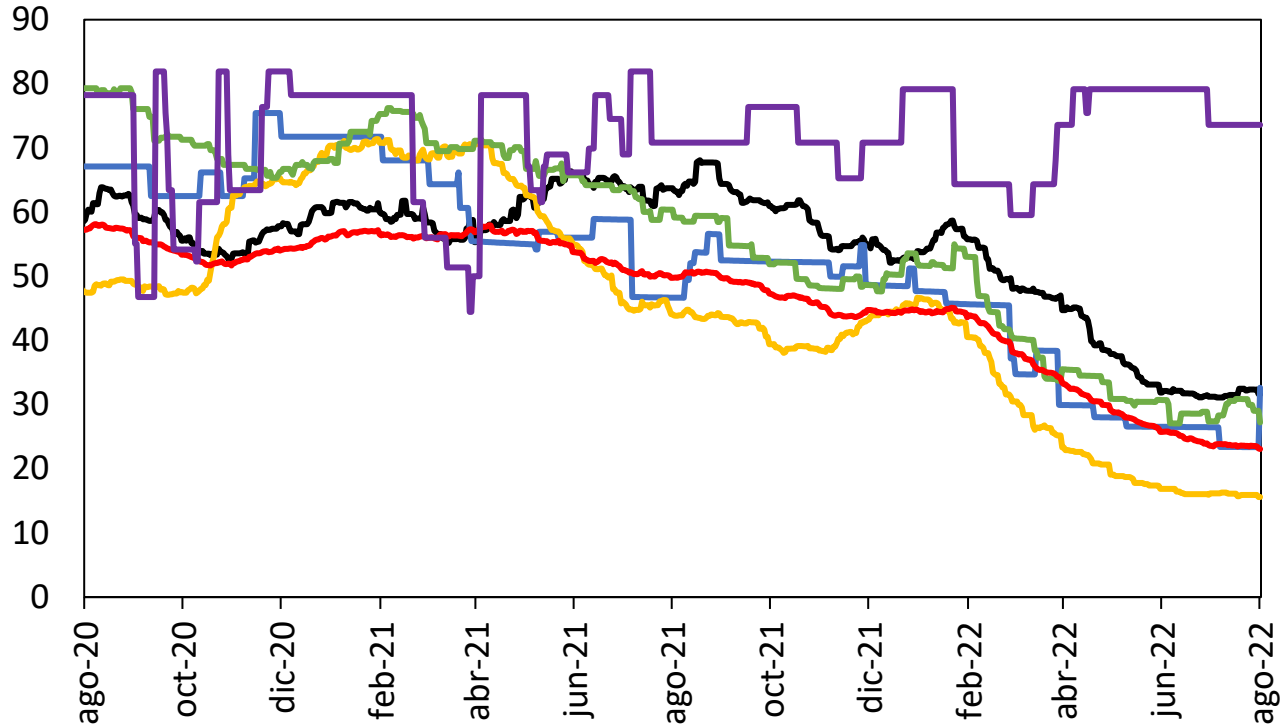

- Asia
- Economías avanzadas de Europa
- Promedio mundial (186 países)
- Estados Unidos
- Latinoamérica
- China

Nota: Para el agregado de Latinoamérica corresponde a: Brasil, Chile, Colombia, Ecuador, México y Perú.

Fuente: OXFORD

China: Nuevos casos y muertes diarias por Covid-19

(número de personas por millón de habitantes)

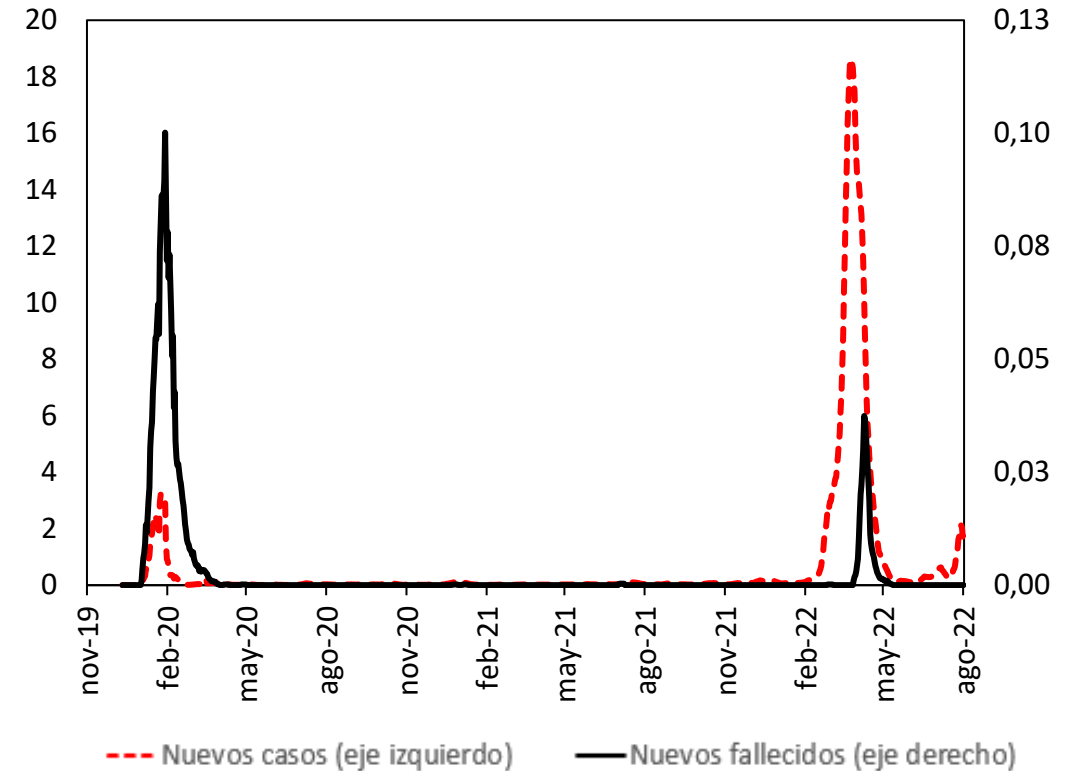

Fuente: Our World in Data

* Promedio móvil 7 días

Indicador de tensiones geopolíticas globales

(diario- promedio móvil 7d)

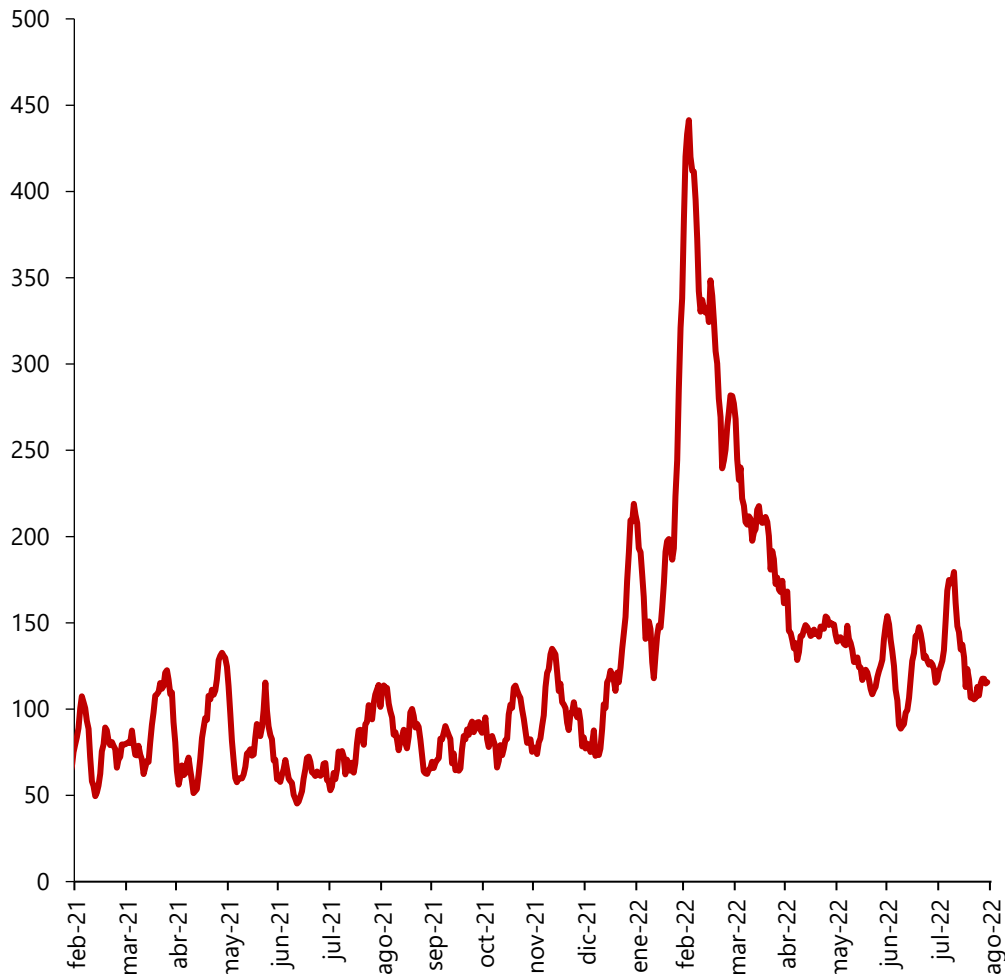

Índice de presiones sobre las cadenas globales de suministro

(desviaciones estándar con respecto a la media)

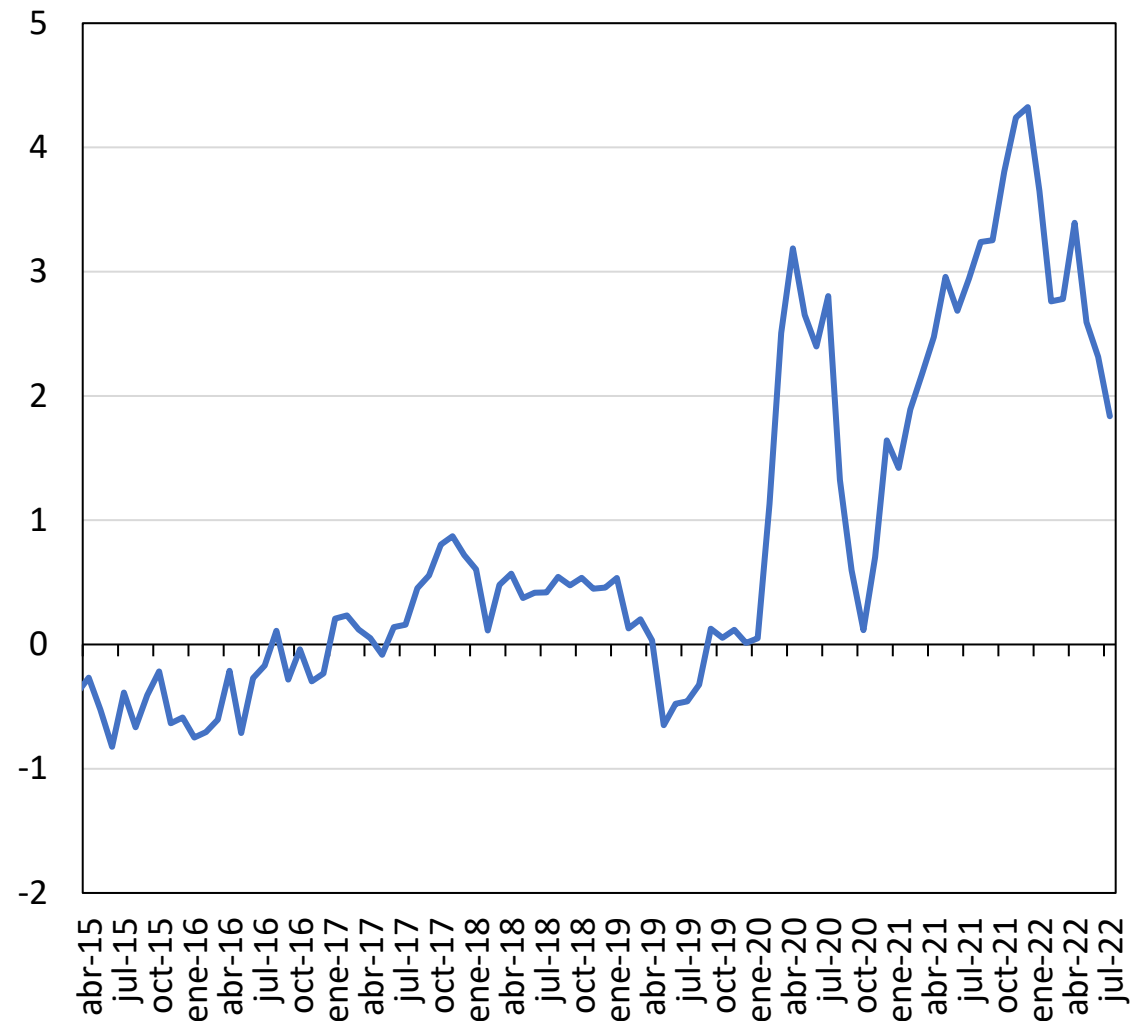

Fuente: Caldara, Dario and Matteo Iacoviello (2022), [“Measuring Geopolitical Risk,”](#) American Economic Review, April, 112(4), pp.1194-1225

Nota: Para su construcción los autores toman indicadores de costos de transporte internacional (Baltic Dry index, Harpex index, entre otros) y algunos de los componentes de la encuesta de condiciones empresariales (PMI, por su sigla en inglés) para la zona del euro, China, Japón, Corea del sur, Taiwán, el Reino Unido y los Estados Unidos.

Fuentes: Gianluca Benigno, Julian di Giovanni, Jan J. J. Groen, and Adam I. Noble, “A New Barometer of Global Supply Chain Pressures” Federal Reserve Bank of New York Liberty Street Economics.

2. Precios internacionales de las materias primas e inflación en otras economías

Índice de precios internacionales de alimentos y bebidas del Banco Mundial

(índice, base 2010 = 100)

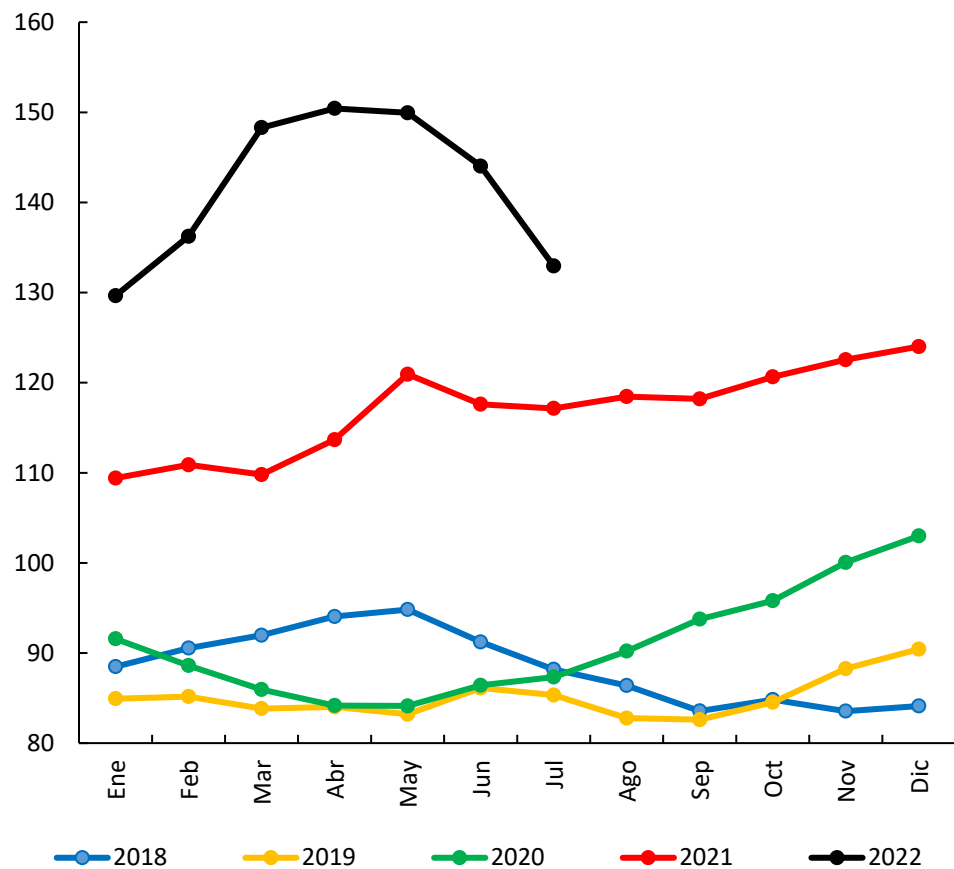

Fuente: Banco Mundial; cálculos Banco de la República.

Inflación mensual de alimentos para los países de la OCDE

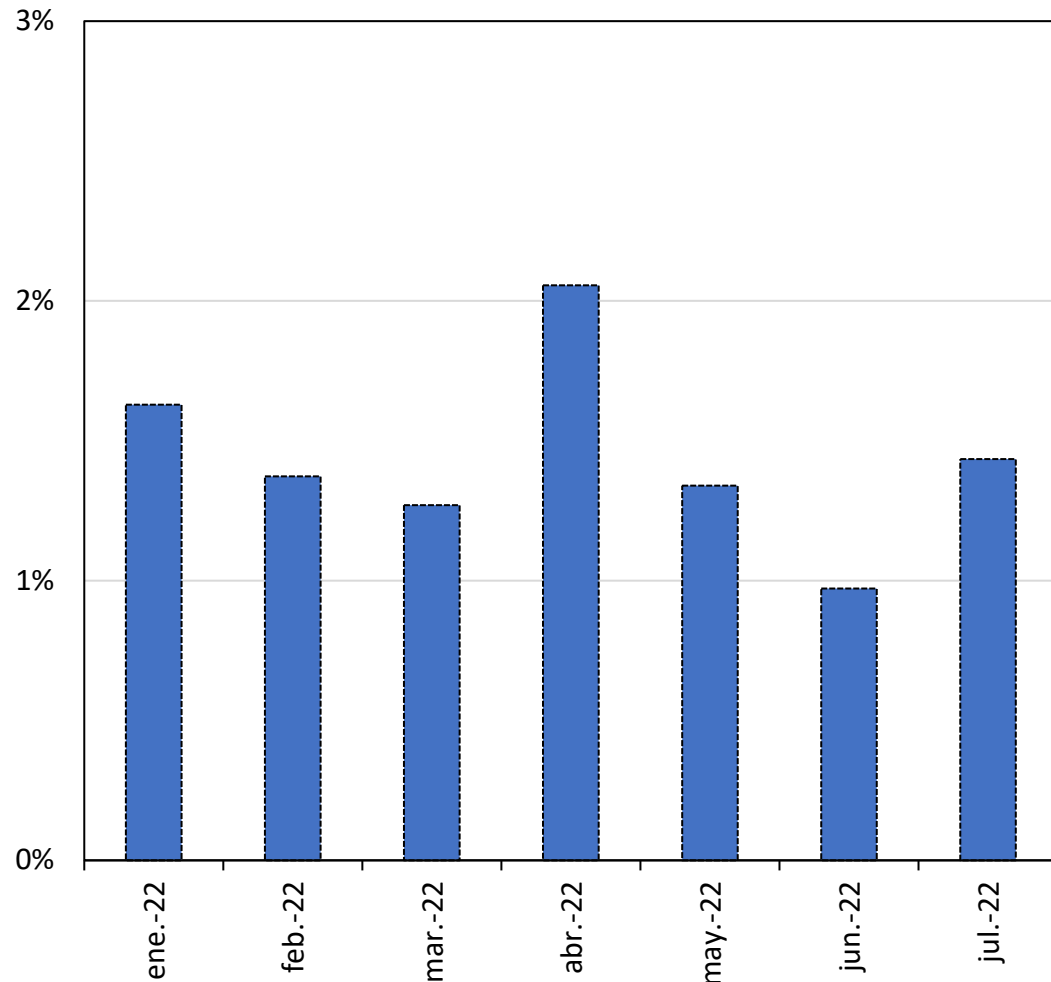

Fuente: Organización para la Cooperación y el Desarrollo Económicos.

Precio internacional del petróleo (Brent)

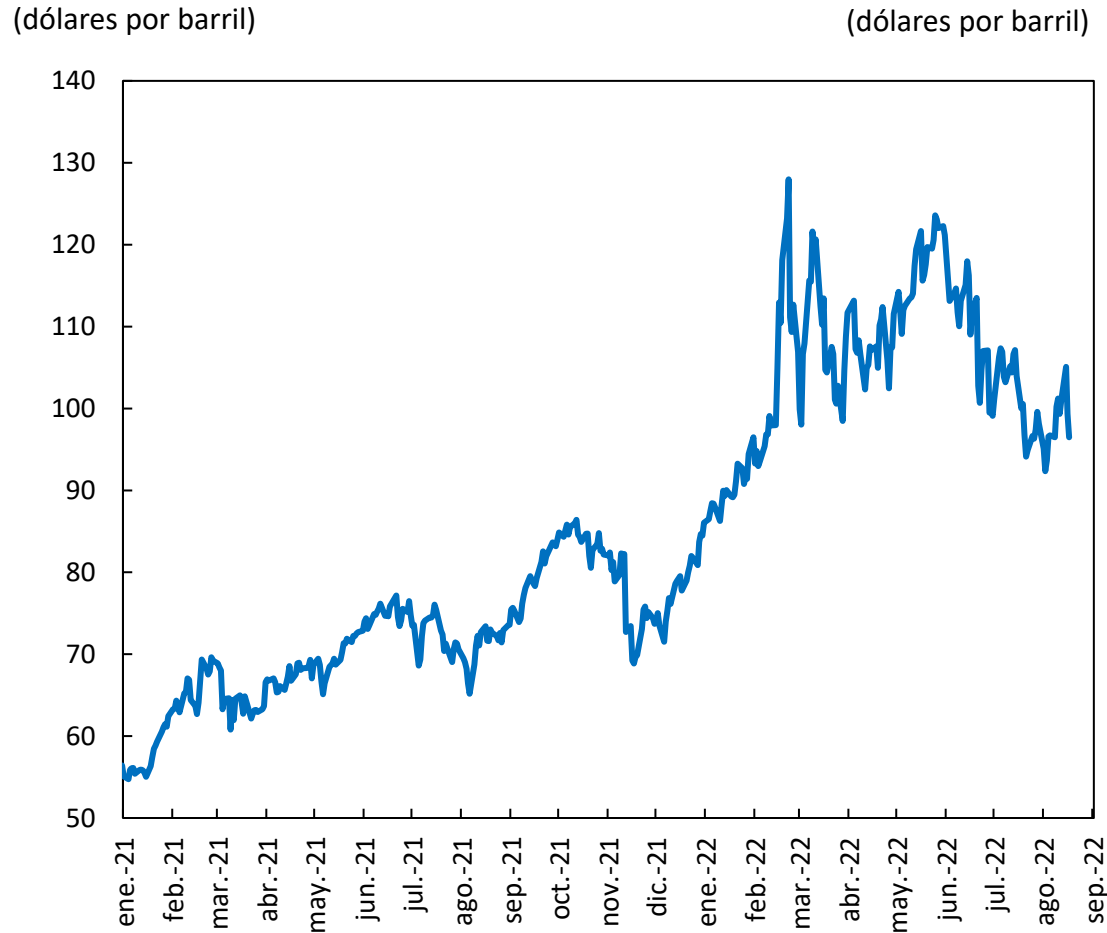

Fuente: Bloomberg.

Inflación anual en julio del componente de energía.

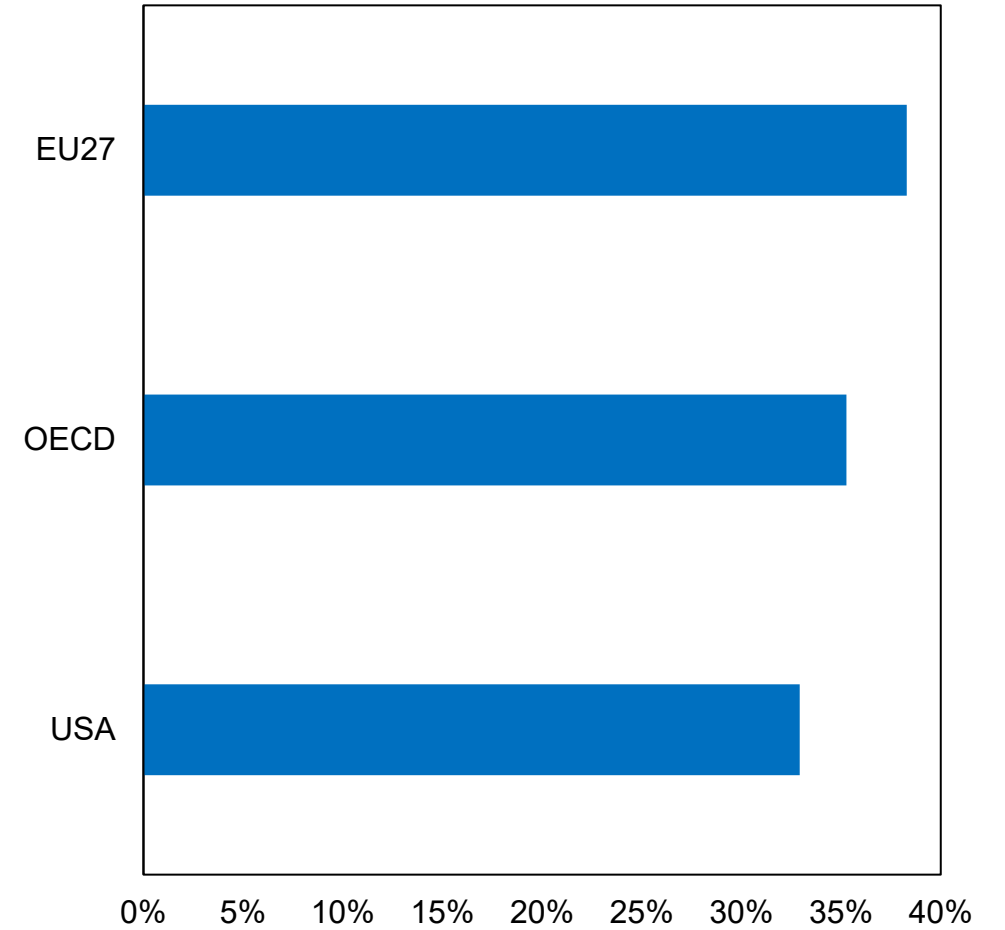

Fuente: Organización para la Cooperación y el Desarrollo Económicos.

Inflación anual y perspectivas por países

(porcentaje)

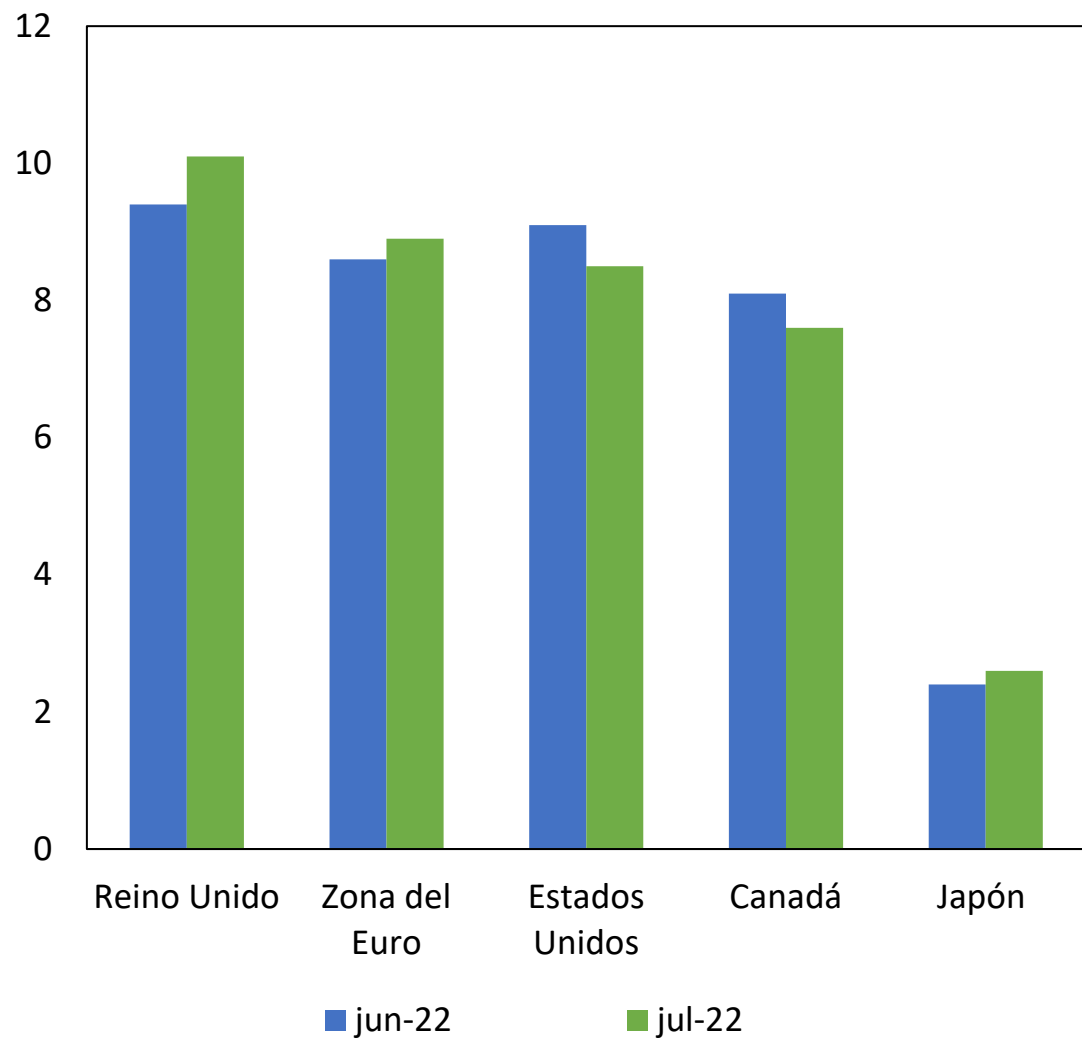

(porcentaje)

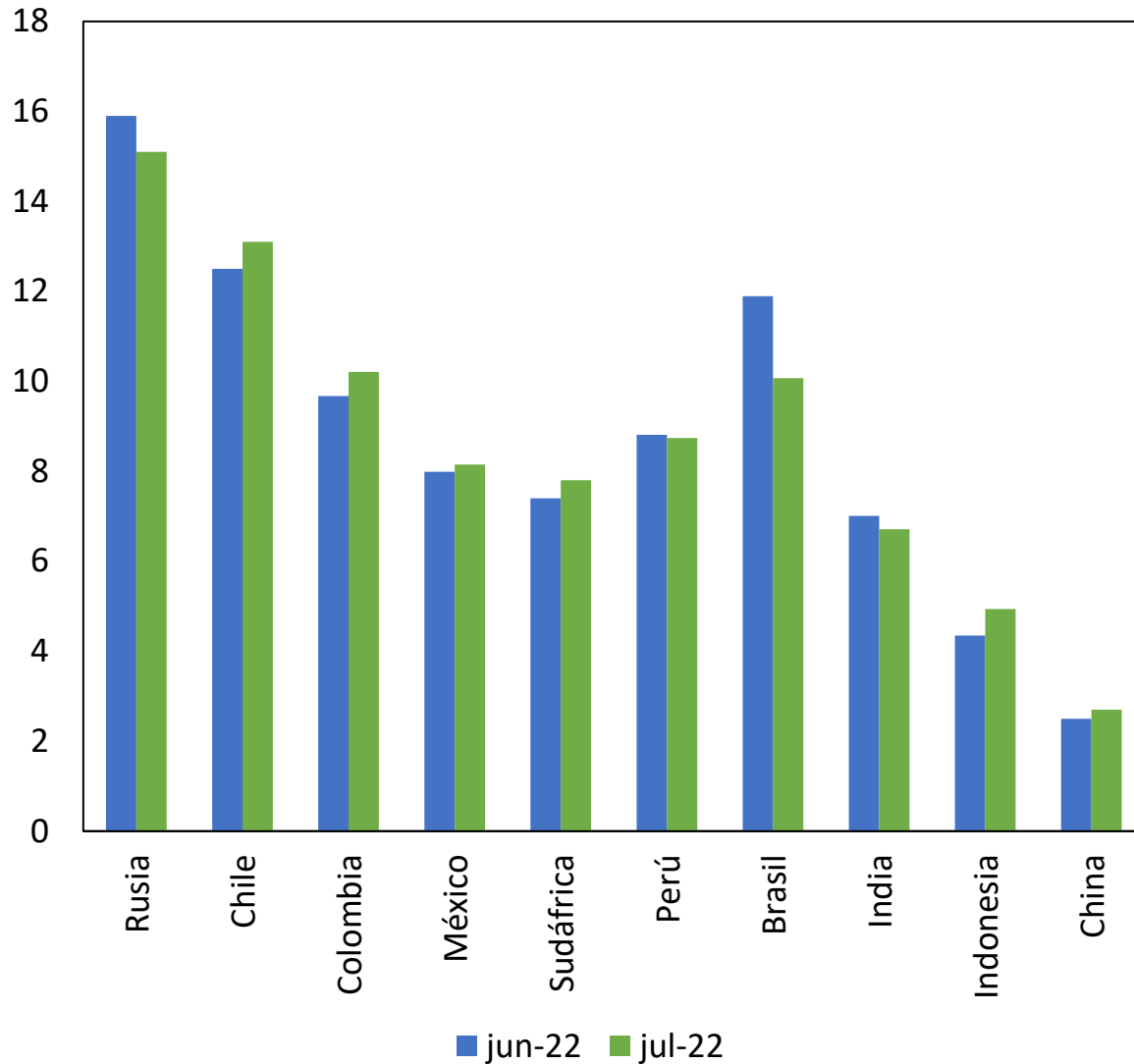

Fuente: Bloomberg.

3.Crecimiento de los socios comerciales

Crecimiento de los principales socios comerciales de Colombia

(Porcentaje)

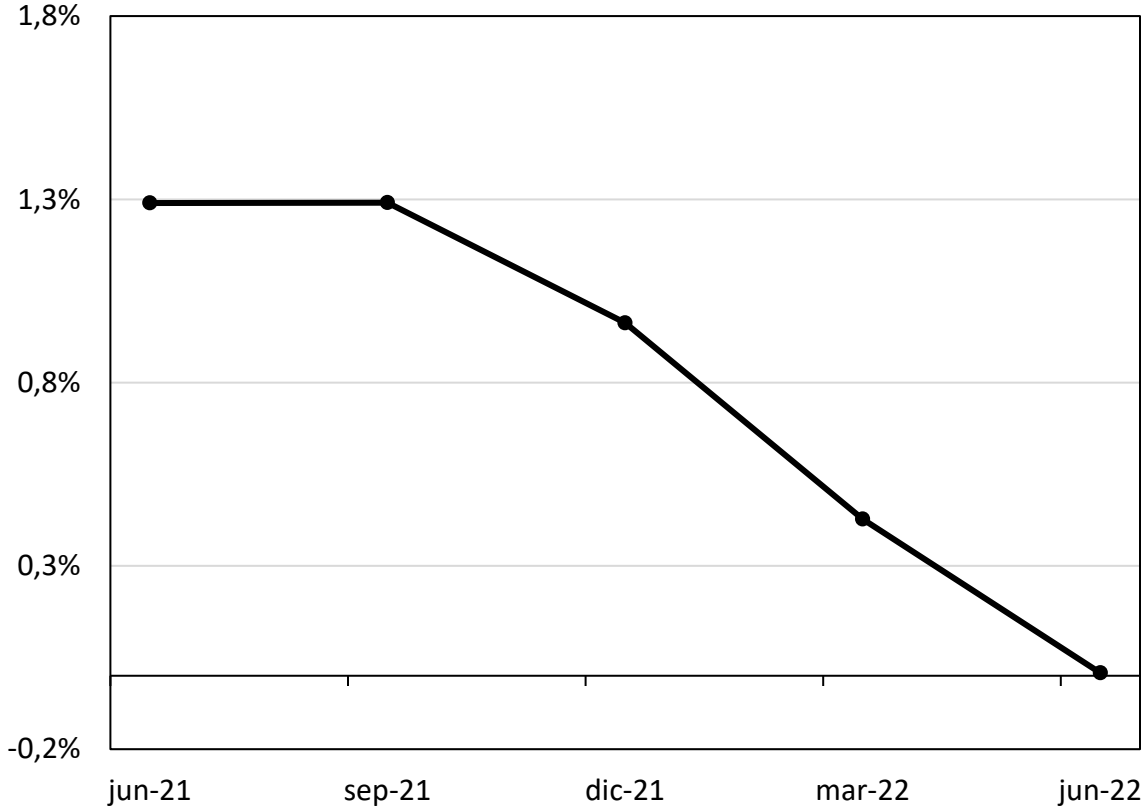

Fuente: Bloomberg, oficinas de estadística y bancos centrales; cálculos del Banco de la República

Contribución al crecimiento de los Estados Unidos

(Porcentaje, variación trimestral anualizada)

(Porcentaje)

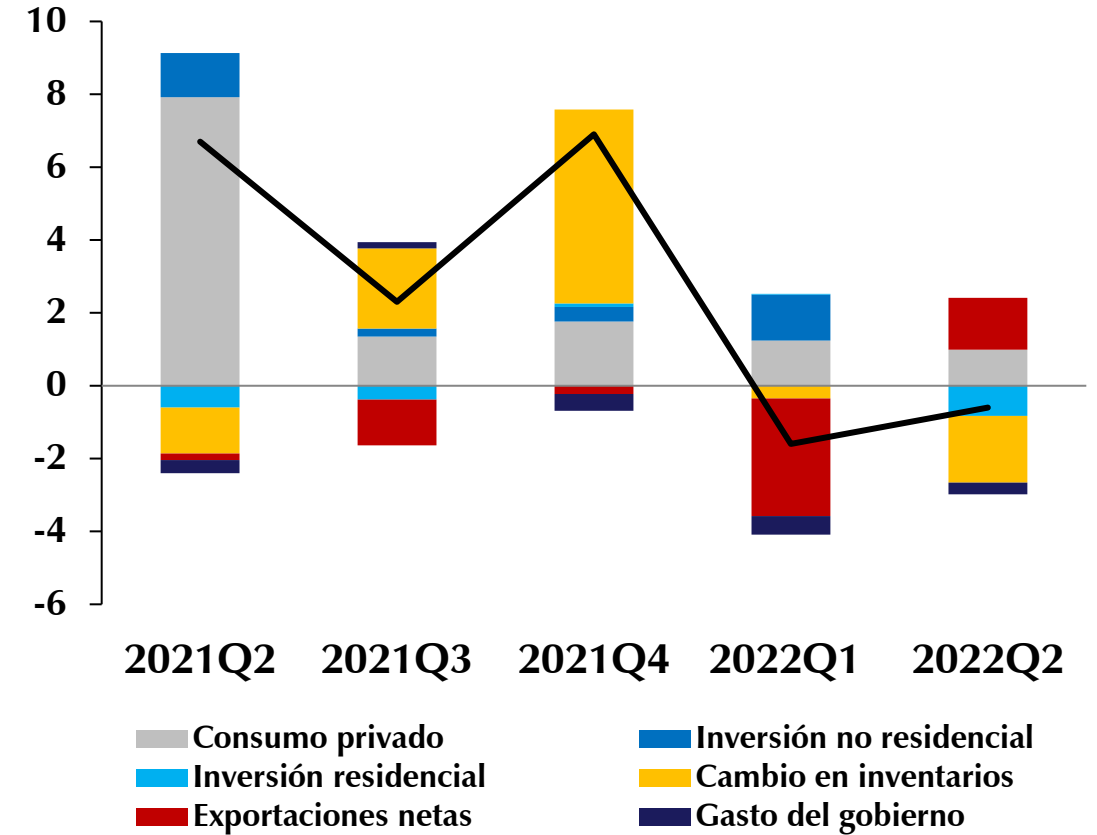

Fuente: BEA

Indicadores económicos de los Estados Unidos

Indicador	Promedio/ Umbral	dic-19	dic-21	ene-22	feb-22	mar-22	abr-22	may-22	jun-22	jul-22
Algunos indicadores monitoreados por Business Cycle Dating Committee										
Ingreso real sin transferencias	(dic 2021=100)	96.8	100.0	99.8	100.1	99.8	100.1	100.3	100.0	100.4
Nóminas no agrícolas		101.7	100.0	100.3	100.8	101.1	101.3	101.6	101.9	102.2
Consumo real		96.9	100.0	101.3	101.4	101.6	101.8	101.8	101.8	102.0
Producción manufacturera y ventas comerciales		95.0	100.0	101.2	100.4	99.2	99.3	98.6	98.2	
Empleo (encuesta a hogares)		101.8	100.0	100.8	101.1	101.6	101.4	101.6	101.4	101.5
Producción industrial		100.0	100.0	100.4	101.1	101.8	102.5	102.4	102.4	103.0

Deterioro

Mejora

Fuente: FRED; cálculos del Banco de la República.

(*) consultado en [How Do Economists Determine Whether the Economy Is in a Recession? - The White House](https://www.whitehouse.gov/economy/economic-recession/)

Evolución del pronóstico de inflación mundial (promedio anual)

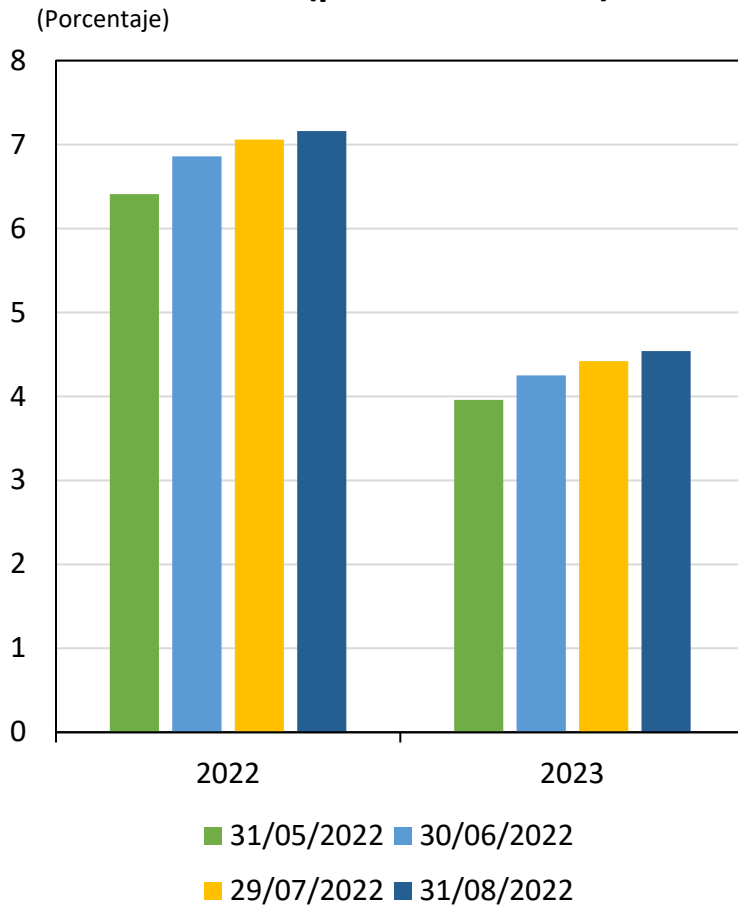

Evolución del pronóstico de crecimiento mundial anual

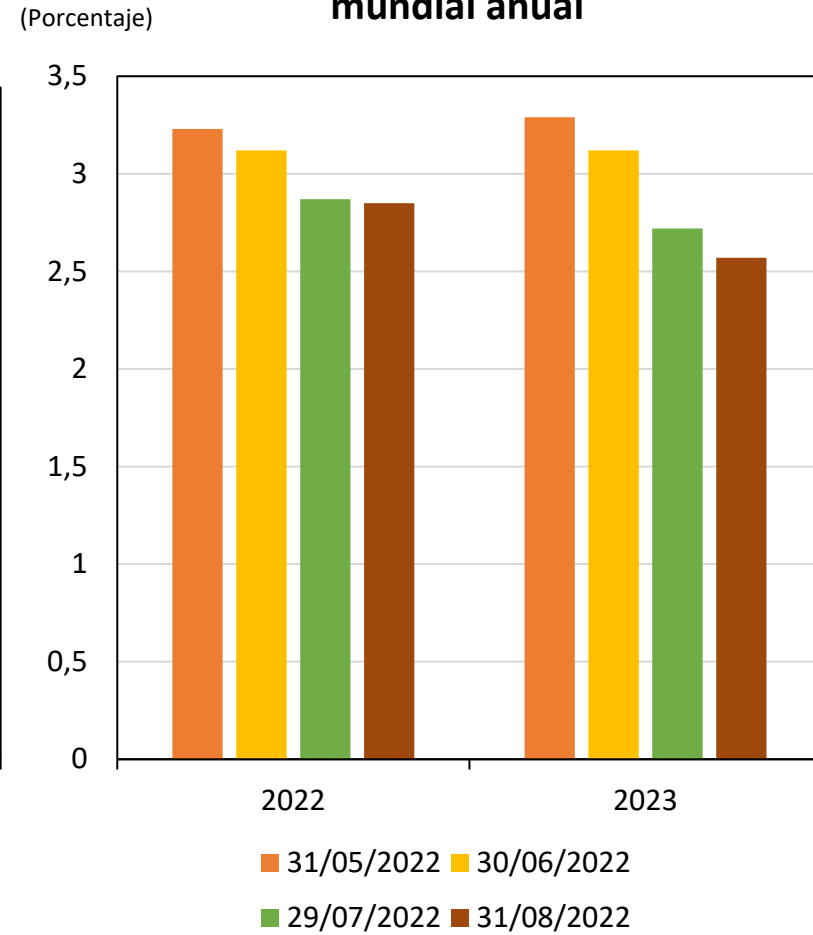

Fuente: Bloomberg.

4. Política monetaria externa

Plan de reducción de la hoja de balance de la Reserva Federal

(Activos, millones de dólares)

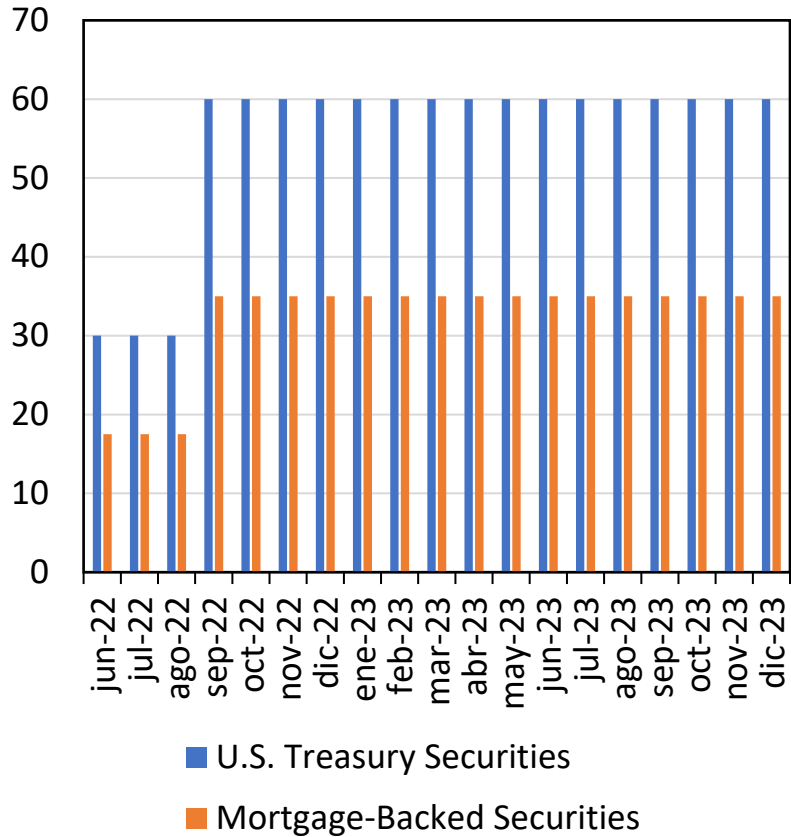

Tasa de interés de política de la Reserva Federal (Fin del período)

(Porcentaje) **Primary dealers**

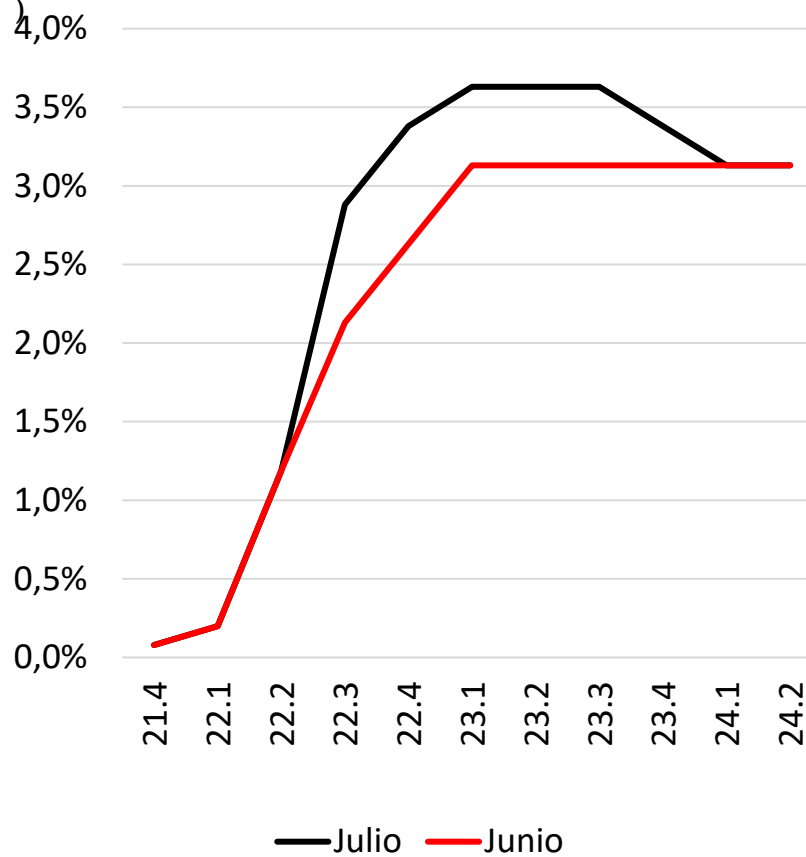

(Porcentaje) **Market Participants**

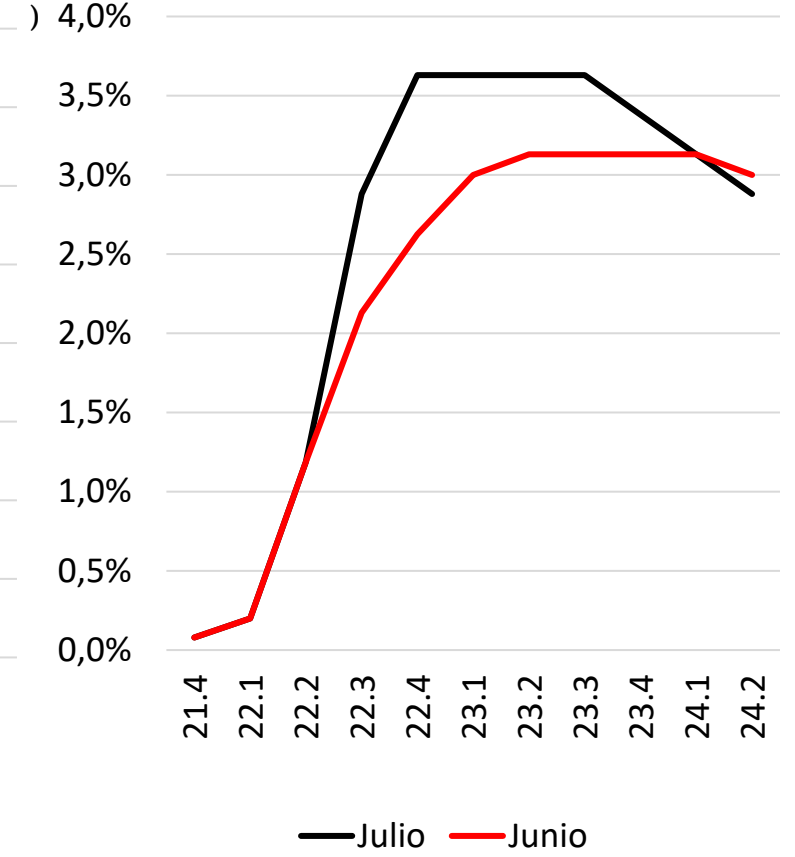

Fuente: Reserva Federal.

Nota: La información proveniente de los futuros puede ser consultada en el documento anexo a las minutas “Determinantes de las dinámicas de los mercados de capitales”.

Fuente: Reserva Federal.

Expectativas de la tasa de interés de política para algunas economías avanzadas (Mediana de la encuesta de analistas)

Principales economías avanzadas

(Porcentaje)

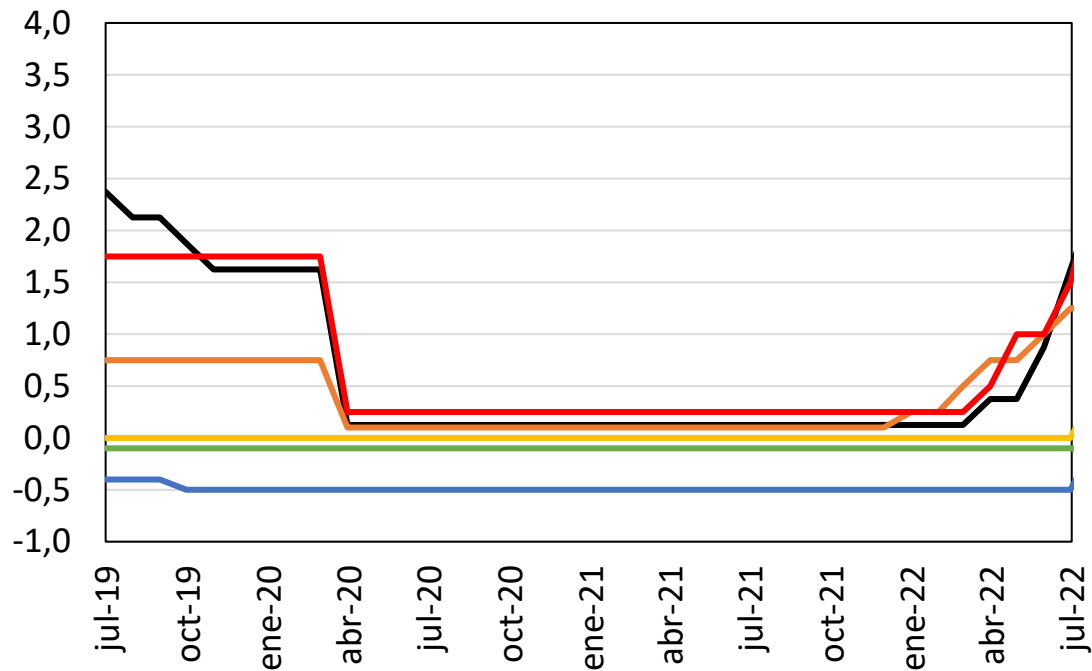

- Reserva Federal EE.UU.
- Banco de Inglaterra
- Banco de Japón
- BCE (Refinanciamiento)
- Banco de Canadá

Otras economías avanzadas con esquema de inflación objetivo

(Porcentaje)

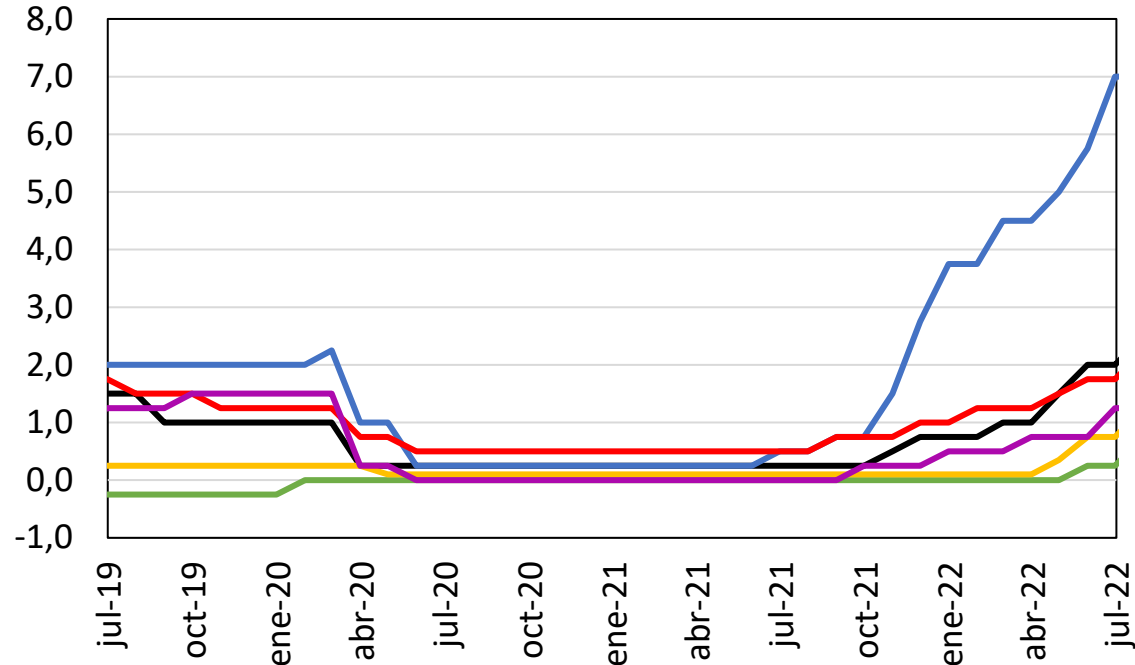

- Nueva Zelanda
- Israel
- Suecia
- Corea del sur
- República Checa
- Noruega

Fuente: Bloomberg.

Tasa de interés de política para algunas economías emergentes

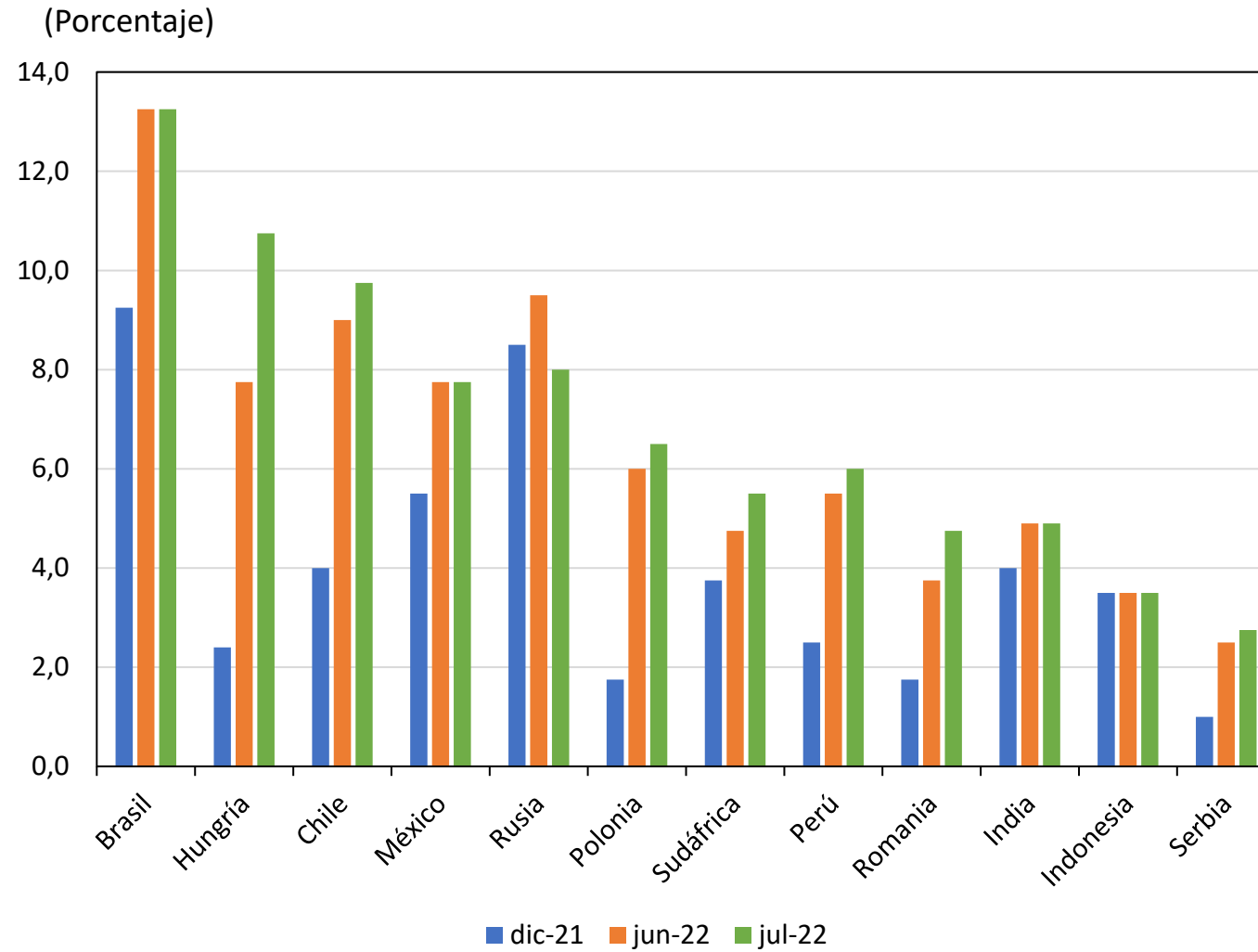

Fuente: Bloomberg.

CDS 5 años

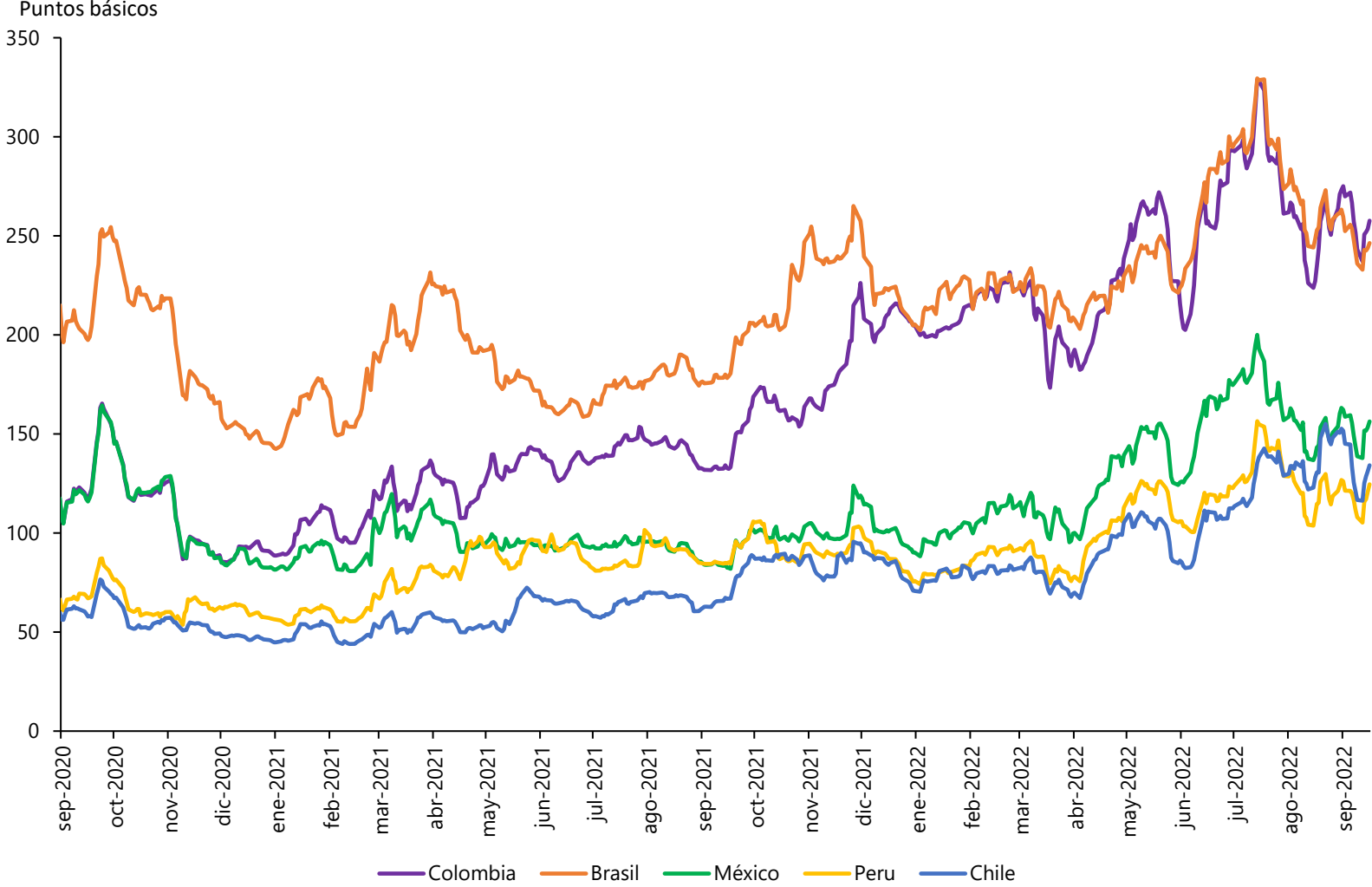

Fuente: Bloomberg.

Comercio Exterior

Exportaciones FOB

Julio 2022

Cifras resumen exportaciones

EXPORTACIONES DÓLARES FOB - MES A MES									
	US\$ Mill.			Var. Anual (%)		Contribución a la var. anual		Participación (%)	
	jun-22	jul-21	jul-22	jun-22	jul-22	jun-22	jul-22	jun-22	jul-22
Bienes básicos de origen minero	3,604	1,751	4,032	92.4%	130.2%	54.4	66.2	64.9%	68.2%
Bienes básicos de origen agrícola	645	515	585	101.6%	13.6%	10.2	2.0	11.6%	9.9%
Resto de exportaciones	1,308	1,178	1,297	32.2%	10.1%	10.0	3.5	23.5%	21.9%
Total	5,557	3,444	5,914	74.6%	71.7%	74.6	71.7	100.0%	100.0%

USD Millones	
jul-21	3,444
may-22	4,660
jun-22	5,557
jul-22	5,914

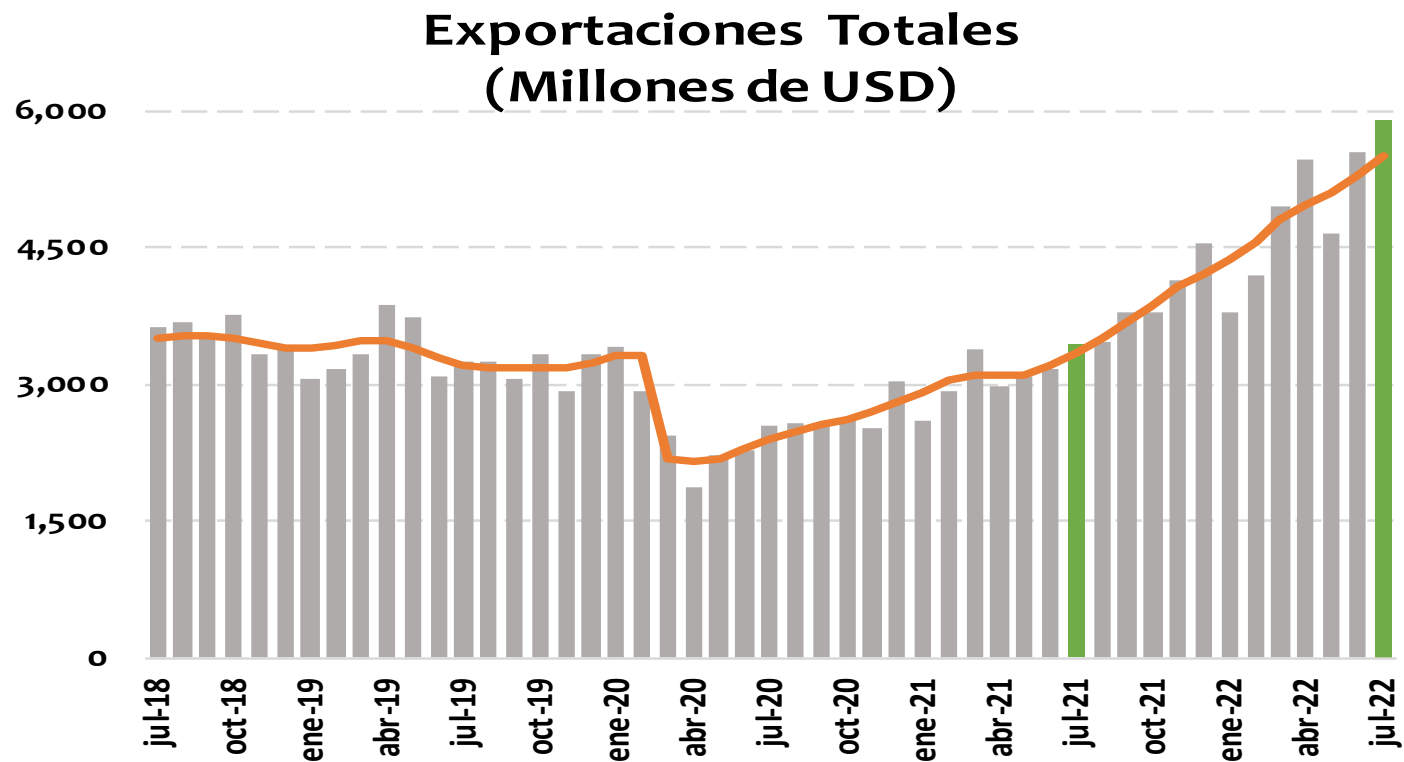

Var. anual	Valor		Índice de cantidades		Índice de precios
	Nivel	Tendencia*	Nivel	Tendencia*	Nivel
jun-22	74.6%	64.7%	6.7%	3.1%	63.3%
jul-22	71.7%	63.9%	4.0%	2.7%	65.2%

*Tramo-seats: tendencia con ajuste estacional

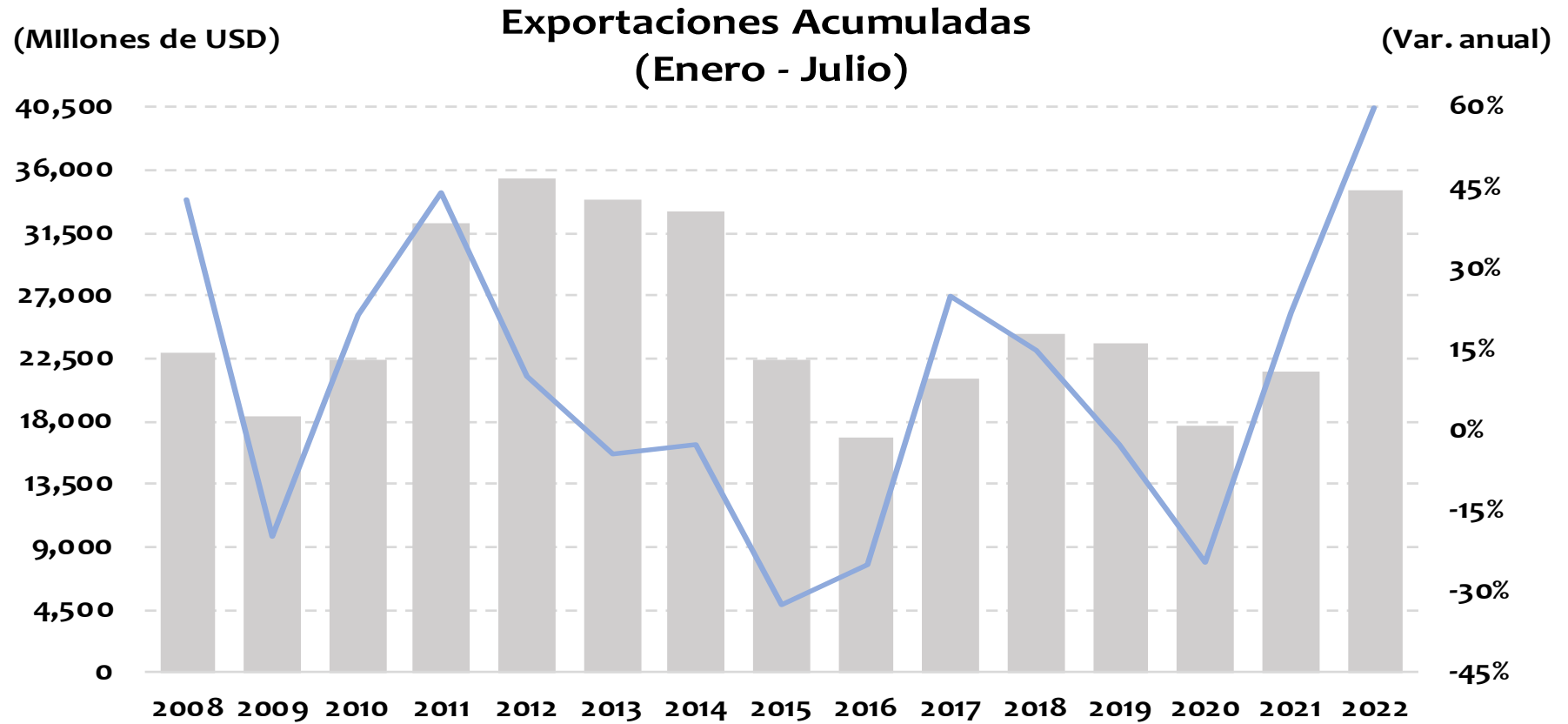

	US\$ Millones	Var. Anual
Enero - Julio 2021	21,633	22.0%
Enero - Julio 2022	34,561	59.8%

USD Millones	
jul-21	1,751
may-22	2,739
jun-22	3,604
jul-22	4,032

En jul-22 representó el 68.2% de las expo totales

Exportaciones - bienes basicos de origen minero (petroleo y derivados, carbon, ferroníquel y oro) (Millones de USD)

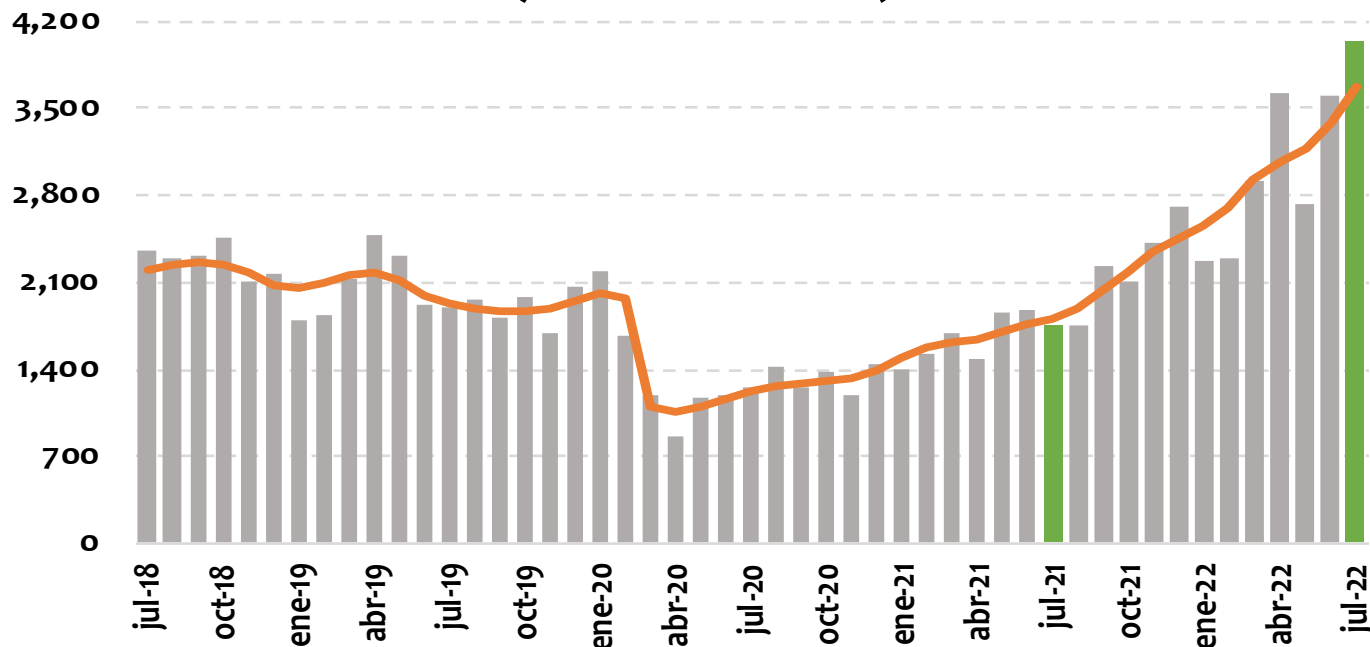

Var. anual	Valor		Índice de cantidades		Índice de precios
	Nivel	Tendencia*	Nivel	Tendencia*	Nivel
jun-22	92.4%	92.9%	0.0%	6.6%	92.4%
jul-22	130.2%	103.9%	21.1%	6.6%	90.2%

*Tramo-seats: tendencia con ajuste estacional

EXPORTACIONES - VALOR

Julio 2022

	Variación anual [Contribución]	Rubro	Variación anual del rubro	Contribución a var. anual
Total exportaciones	71.7%			
Bienes de origen minero	130.2% [66.2]	Carbón, lignítico y turba	333.3%	40.4
		Petróleo crudo	76.3%	17.8
		Refinación del petróleo y otros	117.7%	6.6
		Ferroníquel	86.1%	1.1
		Oro	3.2%	0.3
Acumulado Enero-Julio 2022				
Total exportaciones	59.8%			
Bienes de origen minero	85.7% [45.9]	Carbón, lignítico y turba	188.9%	21.6
		Petróleo crudo	76.1%	20.5
		Refinación del petróleo y otros	47.5%	2.8
		Ferroníquel	153.4%	1.6
		Oro	-7.1%	-0.6

USD Millones	
jul-21	515
may-22	605
jun-22	645
jul-22	585

En jul-22 representó el 9.9% de las expo totales

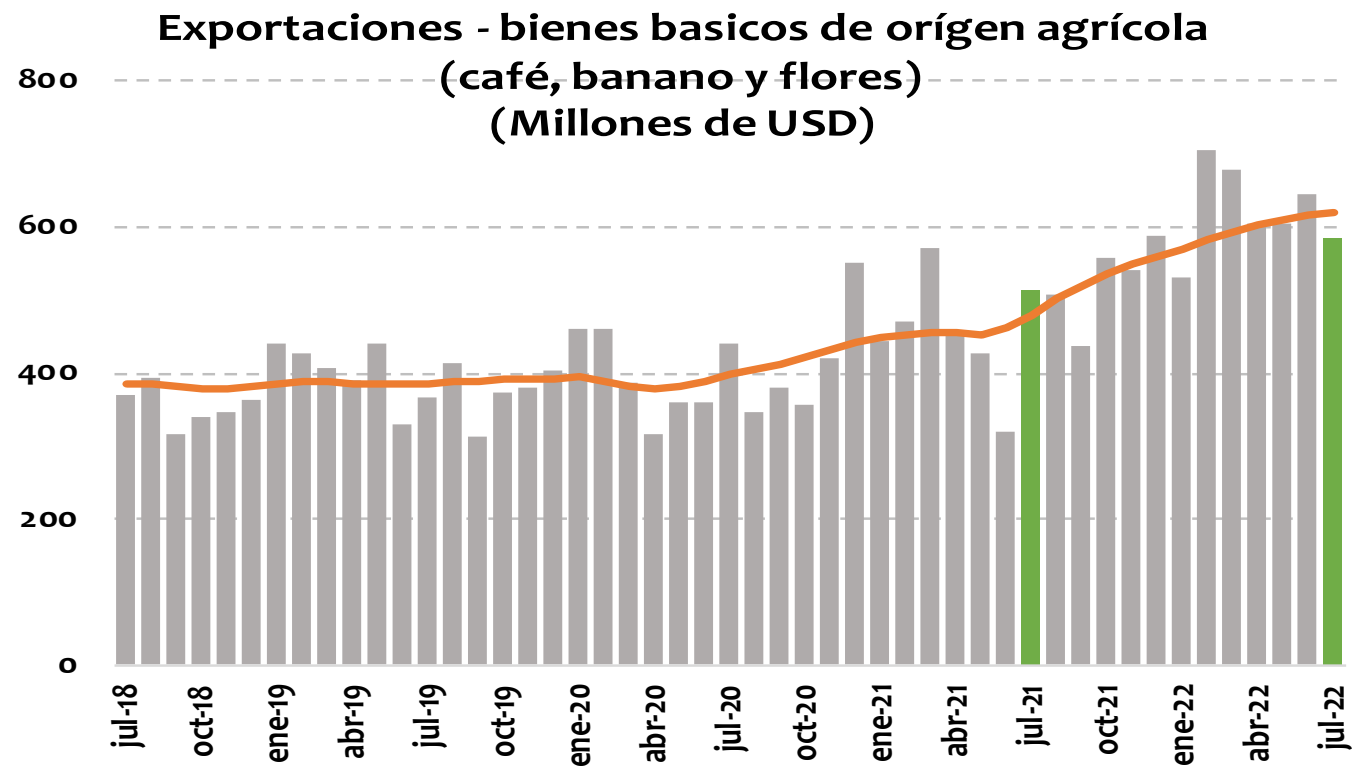

Var. anual	Valor		Índice de cantidades		Índice de precios
	Nivel	Tendencia*	Nivel	Tendencia*	Nivel
jun-22	101.6%	33.9%	39.8%	-2.2%	44.2%
jul-22	13.6%	29.3%	-17.9%	-2.4%	38.3%

*Tramo-seats: tendencia con ajuste estacional

EXPORTACIONES - VALOR

Julio 2022				
	Variación anual [Contribución]	Rubro	Variación anual del rubro	Contribución a var. anual
Total exportaciones	71.7%			
Bienes de origen agrícola	13.6% [2.0]	Café (sin tostar)	26.6%	2.3
		Flores	38.2%	1.2
		Banano	-44.6%	-1.4
Acumulado Enero-Julio 2022				
Total exportaciones	59.8%			
Bienes de origen agrícola	35.8% [5.3]	Café (sin tostar)	56.6%	4.0
		Flores	28.2%	1.4
		Banano	-3.8%	-0.1

USD Millones	
jul-21	1,178
may-22	1,317
jun-22	1,308
jul-22	1,297

En jul-22
representó el 21.9%
de las expo totales



Var. anual	Valor		Índice de cantidades		Índice de precios
	Nivel	Tendencia*	Nivel	Tendencia*	Nivel
jun-22	32.2%	30.3%	21.6%	11.8%	8.8%
jul-22	10.1%	23.3%	-0.4%	9.5%	10.6%

*Tramo-seats: tendencia con ajuste estacional

EXPORTACIONES - VALOR

Julio 2022

	Variación anual [Contribución]	Rubros	Variación anual del rubro	Contribución a var. anual
Total exportaciones	71.7%			
Resto de exportaciones	10.1% [3.5]	Alimentos, bebidas y tabaco sin café	32.2%	2.3
		Productos químicos	21.5%	2.0
		Otros Sector Minero	41.1%	0.3
Acumulado Enero-Julio 2022				
Total exportaciones	59.8%			
Resto de exportaciones	27.0% [8.6]	Alimentos, bebidas y tabaco sin café	38.2%	2.7
		Productos químicos	19.0%	1.6
		Minerales no metálicos y metales básicos	31.9%	0.7

	Exportaciones totales	Bienes Mineros	Bienes Agrícolas	Resto de Bienes
	<i>ÍNDICES DE PRECIOS</i>			
Julio 22 vs Julio 21	65.2%	90.2%	38.3%	10.6%
Julio 22 vs Julio 20	125.6%	188.8%	66.3%	32.7%
Jun -Jul 22 vs Mar - Abr 22	17.2%	23.4%	0.6%	3.9%
Jun -Jul 22 vs Jun - Jul 21	64.2%	91.3%	41.2%	9.6%
Jun -Jul 22 vs Jun - Jul 20	134.1%	204.1%	65.9%	35.0%

	Exportaciones totales	Bienes Mineros	Bienes agrícolas	Resto de bienes
	<i>INDICES DE CANTIDADES</i>			
Julio 22 vs Julio 21	4.0%	21.1%	-17.9%	-0.4%
Julio 22 vs Julio 20	2.7%	11.5%	-20.3%	13.8%
Jun -Jul 22 vs Mar - Abr 22	-6.1%	-5.3%	-4.6%	-3.0%
Jun -Jul 22 vs Jun - Jul 21	5.3%	10.2%	4.9%	9.4%
Jun -Jul 22 vs Jun - Jul 20	1.2%	2.4%	-7.6%	21.5%

Avance DIAN

Avance de comercio exterior DIAN

Cuadro 1. Comportamiento del comercio exterior de Colombia (valor)

Cifras en millones de dólares
Septiembre 1 al 10 de 2021 y 2022

Período	Importaciones ^{1/}							Exportaciones ^{2/} (cifras observadas no incluyen petróleo)			
	Valor CIF			Valor FOB				Valor FOB			
	2021	2022	Var.% 22/21	2021	2022	Var.% 22/21	Conv.	2021	2022	Var.% 22/21	Conv.
Enero	3.822	6.051	58,3%	3.598	5.487	52,5%	c	2.611	3.802	45,6%	d
Febrero	3.904	5.827	49,2%	3.659	5.304	44,9%	c	2.939	4.209	43,2%	d
Marzo	4.935	7.063	43,1%	4.625	6.489	40,3%	c	3.384	4.957	46,5%	d
Abril	4.697	6.393	36,1%	4.403	5.907	34,2%	c	2.976	5.462	83,5%	d
Mayo	4.372	6.805	55,6%	4.109	6.285	53,0%	c	3.097	4.660	50,5%	d
Junio	4.923	6.368	29,4%	4.606	5.880	27,7%	c	3.182	5.557	74,6%	d
Julio	4.801	6.891	43,5%	4.462	6.408	43,6%	c	3.444	5.914	71,7%	d
Agosto	5.348	6.985	30,6%	4.942	6.447	30,4%	o	2.436	2.855	17,2%	o
Enero - agosto	36.803	52.382	42,3%	34.403	48.207	40,1%	o	24.069	37.416	55,4%	o
Septiembre 1-10	1.919	2.338	21,9%	1.765	2.153	22,0%	o	867	965	11,3%	o

* El valor CIF incluye los efectos de las medidas transitorias sobre el valor en aduanas para las mercancías importadas contempladas en los Decretos 955 y 1132 de 2022

o: Observadas DIAN (declaraciones electrónicas COMEX, SYGA y MUISCA).

/1: Producidas por la DIAN y certificadas por el DANE.

d: Producción DIAN -DANE

/2: Producción conjunta DIAN-DANE.

Fuente: Bodega de datos. SEE DIAN.

c: Producción DIAN - certificadas DANE

Elaboró: Subdirección de Estudios Económicos. DIAN.

Importaciones CIF

Julio 2022

Cifras resumen importaciones

IMPORTACIONES DÓLARES CIF - MES A MES									
	US\$ Mill.			Var. Anual (%)		Contribución a la var. anual		Participación (%)	
	jun-22	jul-21	jul-22	jun-22	jul-22	jun-22	jul-22	jun-22	jul-22
Bienes de consumo	1,245	1,039	1,337	22.4%	28.7%	4.6%	6.2%	19.6%	19.4%
Bienes intermedios	3,315	2,330	3,433	29.5%	47.4%	15.3%	23.0%	52.1%	49.8%
Bienes de capital	1,806	1,431	2,120	34.4%	48.1%	9.4%	14.3%	28.4%	30.8%
Total	6,368	4,801	6,891	29.4%	43.5%	29.4%	43.5%	100.0%	100.0%

Importaciones Mensuales Totales US\$ millones CIF

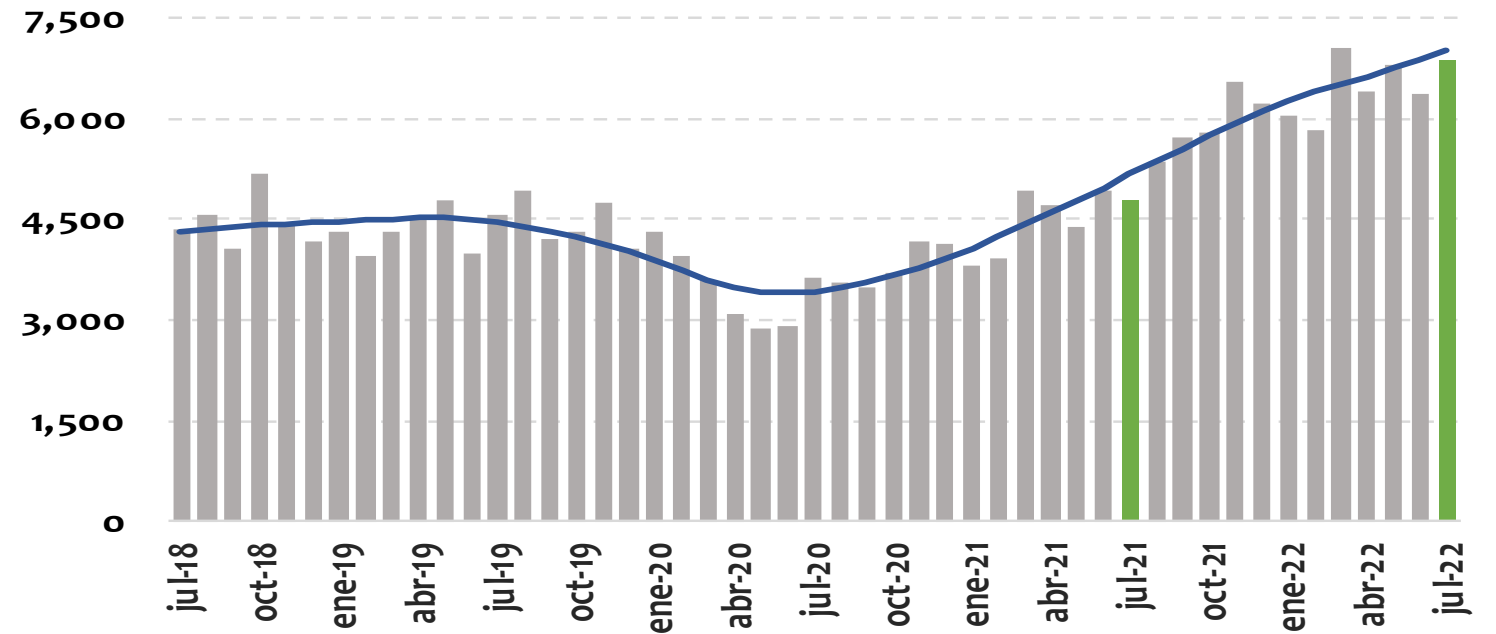

USD Millones	
jul-21	4,801
may-22	6,805
jun-22	6,368
jul-22	6,891

Var. anual	Valor		Índice de cantidades		Índice de precios
	Nivel	Tendencia*	Nivel	Tendencia*	Nivel
jun-22	29.4%	38.1%	9.9%	17.4%	16.2%
jul-22	43.5%	35.5%	20.5%	16.8%	19.2%

*Tramo-seats: tendencia con ajuste estacional

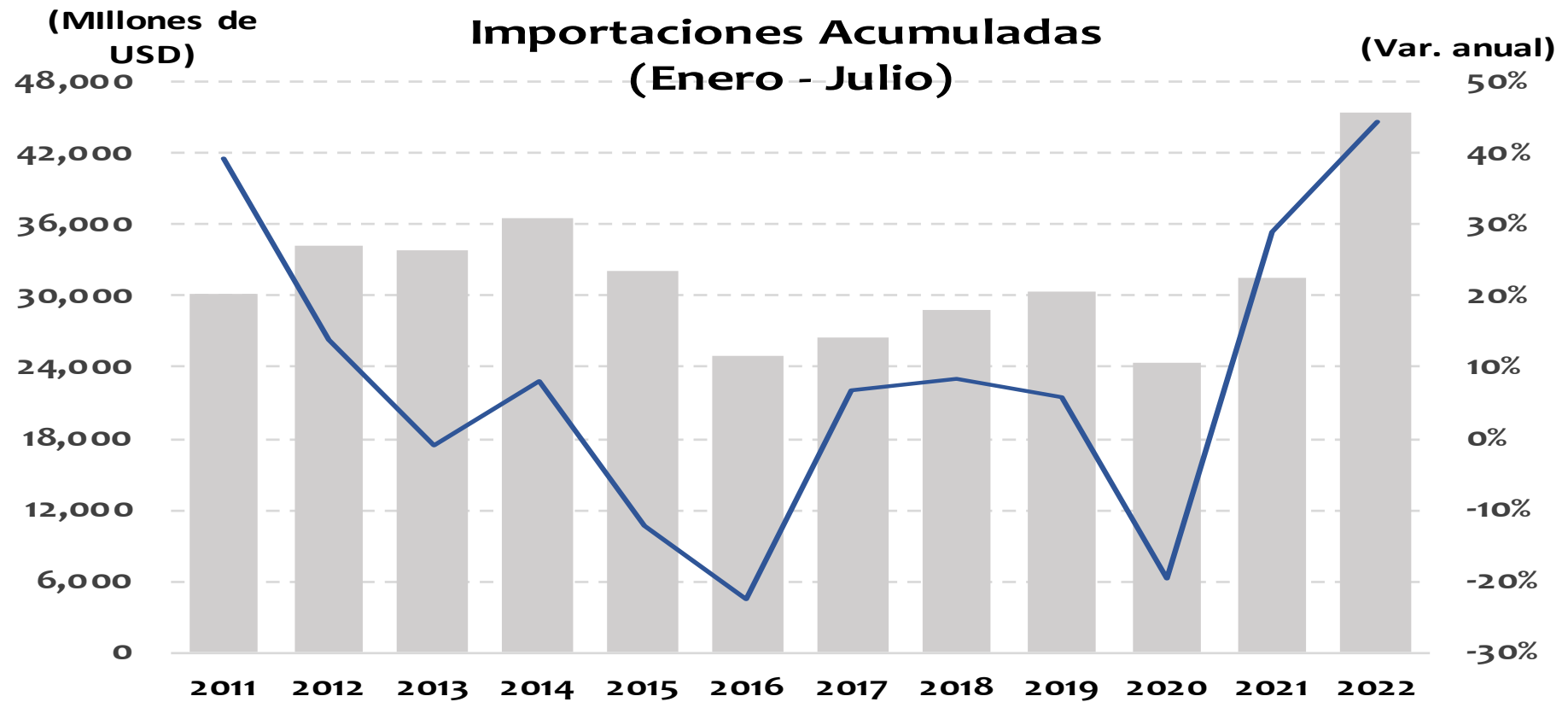

	US\$ Millones	Var. Anual
Enero - Julio 2021	31,454	28.9%
Enero - Julio 2022	45,397	44.3%

Importaciones-Materias Primas US\$ millones CIF

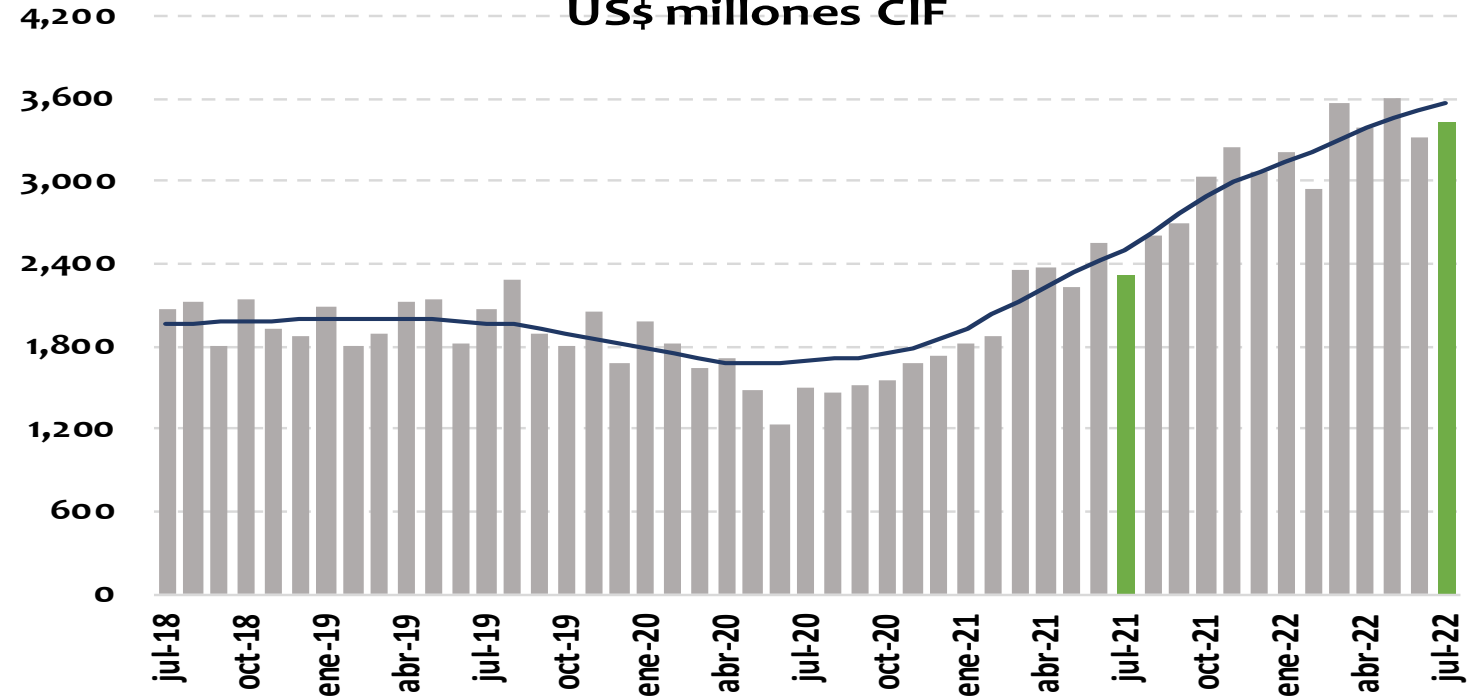

USD Millones	
jul-21	2,330
may-22	3,607
jun-22	3,315
jul-22	3,433

En jul-22 representó el 49.8% de las impo totales

Var. anual	Valor		Índice de cantidades		Índice de precios
	Nivel	Tendencia*	Nivel	Tendencia*	Nivel
jun-22	29.5%	45.0%	1.3%	11.2%	26.7%
jul-22	47.4%	42.3%	13.9%	10.4%	30.2%

*Tramo-seats: tendencia con ajuste estacional

IMPORTACIONES - VALOR

Julio 2022				
	Variación anual [Contribución]	Rubro	Variación anual del rubro	Contribución a var. anual
Total importaciones	43.5%			
Materias primas	47.4% [23.0]	Combustibles	313.9%	11.9
		Materias primas para la industria	20.4%	8.2
		Materias primas para la agricultura	62.0%	2.9
Acumulado Enero-Julio 2022				
Total importaciones	44.3%			
Materias primas	50.9% [25.2]	Materias primas para la industria	35.0%	13.7
		Combustibles	160.5%	8.8
		Materias primas para la agricultura	55.5%	2.8

USD Millones	
jul-21	1,431
may-22	1,860
jun-22	1,806
jul-22	2,120

En jul-22
representó el 30.8%
de las expo totales

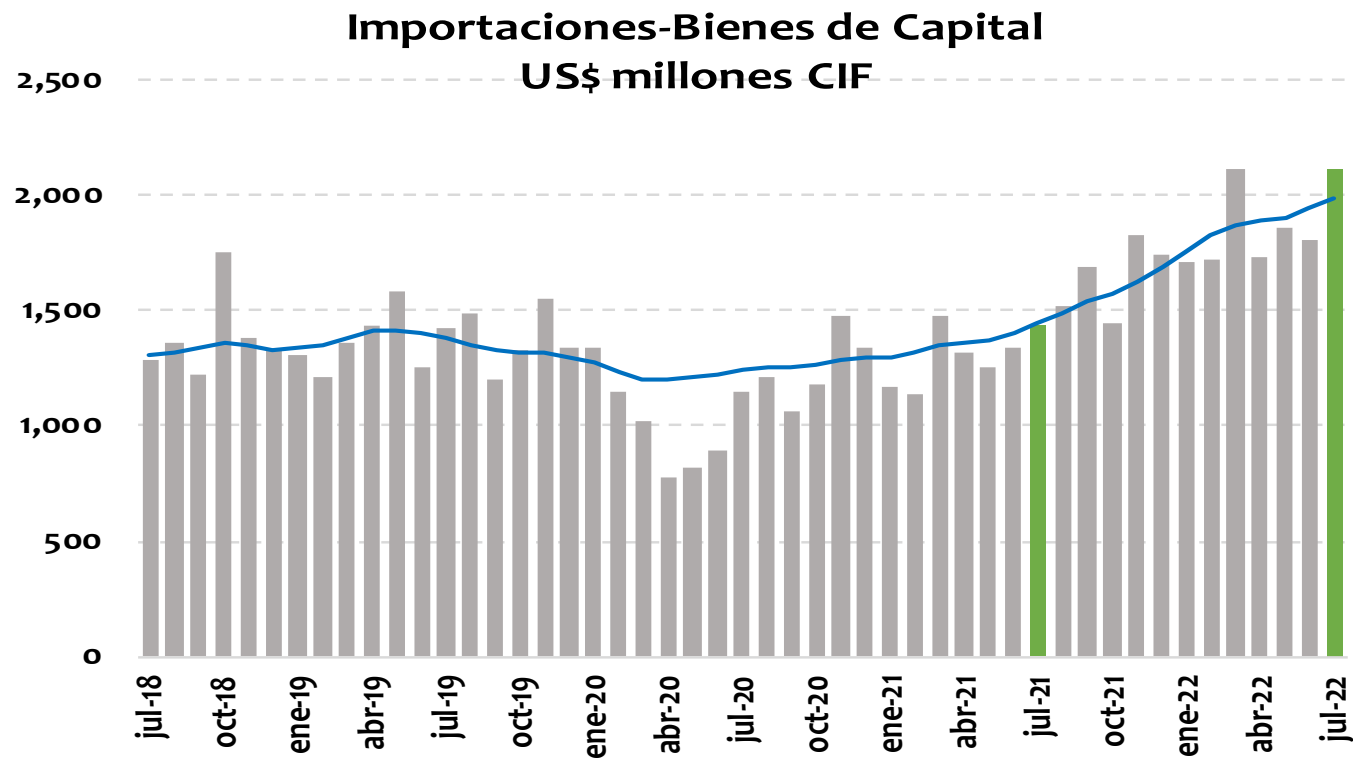

Var. anual	Valor		Índice de cantidades		Índice de precios
	Nivel	Tendencia*	Nivel	Tendencia*	Nivel
jun-22	34.4%	38.5%	20.6%	23.9%	9.1%
jul-22	48.1%	37.4%	33.1%	23.9%	10.9%

*Tramo-seats: tendencia con ajuste estacional

IMPORTACIONES - VALOR

Julio 2022				
	Variación anual [Contribución]	Rubro	Variación anual del rubro	Contribución a var. anual
Total importaciones	43.5%			
Bienes de Capital	48.1% [14.3]	Equipo de transporte	136.0%	8.9
		Bienes de capital para la industria	24.5%	4.8
		Materiales de construcción	17.3%	0.6
		Bienes de capital para la agricultura	12.4%	0.0
Acumulado Enero-Julio 2022				
Total importaciones	44.3%			
Bienes de Capital	43.2% [12.5]	Bienes de capital para la industria	31.3%	5.9
		Equipo de transporte	81.6%	5.7
		Materiales de construcción	31.1%	0.9
		Bienes de capital para la agricultura	14.5%	0.0

USD Millones	
jul-21	1,039
may-22	1,336
jun-22	1,245
jul-22	1,337

En jul-22 representó el 19.4% de las expo totales

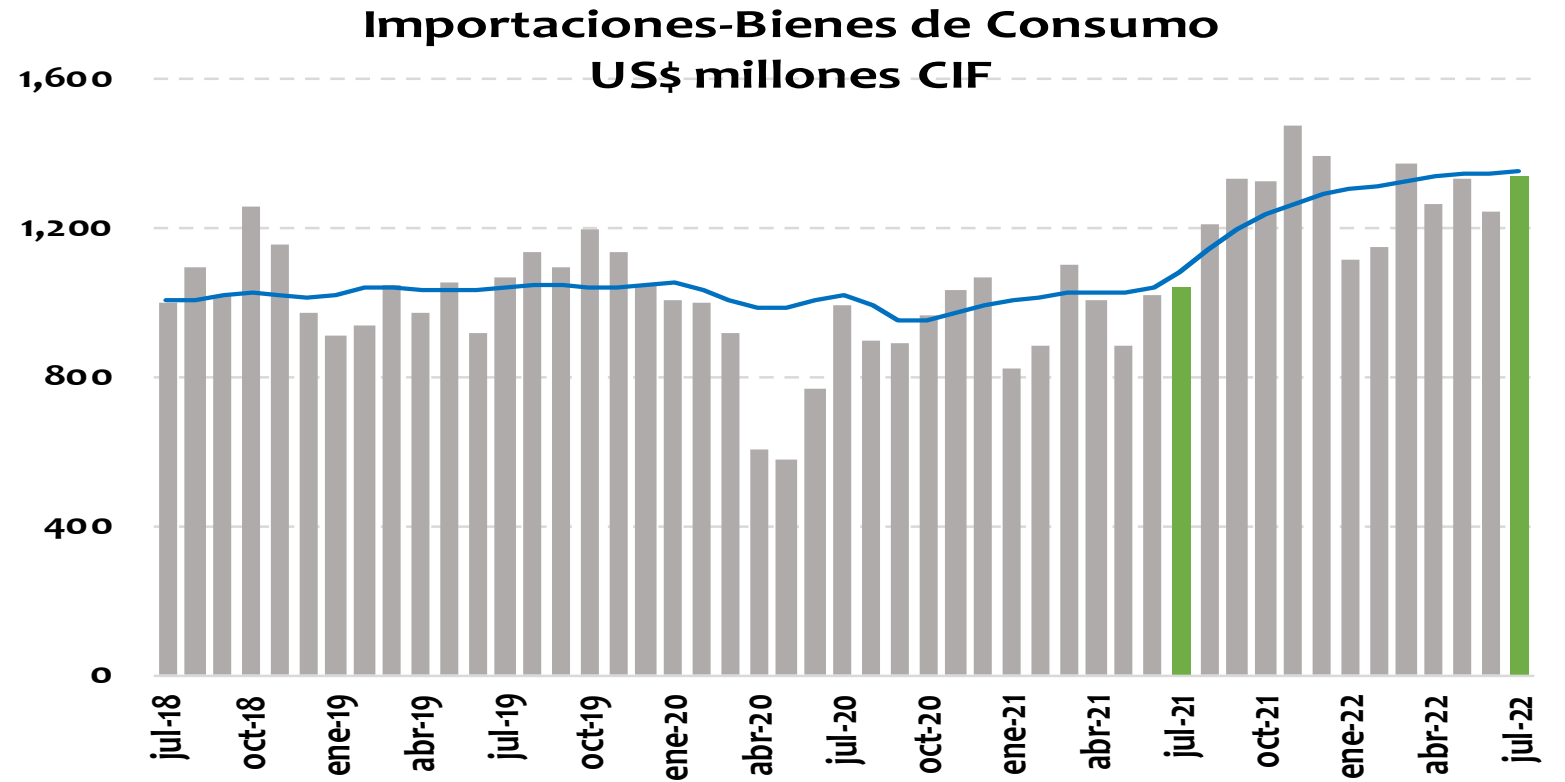

Var. anual	Valor		Índice de cantidades		Índice de precios
	Nivel	Tendencia*	Nivel	Tendencia*	Nivel
jun-22	22.4%	29.1%	18.0%	26.4%	2.2%
jul-22	28.7%	25.0%	24.9%	22.8%	2.4%

*Tramo-seats: tendencia con ajuste estacional

IMPORTACIONES - VALOR

Julio 2022				
	Variación anual [Contribución]	Rubro	Variación anual del rubro	Contribución a var. anual
Total importaciones	43.5%			
Bienes de Consumo	28.7% [6.2]	Bienes de consumo no duradero	19.2%	2.4
		Productos alimenticios	32.4%	1.3
		Otros bienes de consumo no duradero	23.3%	0.4
		Bienes de consumo duradero	42.0%	3.8
		Vehículos de transporte particular	60.2%	2.7
		Máquinas y aparatos de uso doméstico	35.3%	0.7
Acumulado Enero-Julio 2022				
Total importaciones	44.3%			
Bienes de Consumo	30.7% [6.6]	Bienes de consumo no duradero	29.6%	3.6
		Productos alimenticios	36.2%	1.5
		Productos farmacéuticos y de tocador	17.6%	0.8
		Bienes de consumo duradero	32.0%	3.0
		Vehículos de transporte particular	28.5%	1.5
		Máquinas y aparatos de uso doméstico	32.8%	0.6

	Importaciones totales	Bienes de consumo	Bienes intermedios	Bienes de Capital
	<i>INDICES DE PRECIOS FOB</i>			
Julio 22 vs Julio 21	19.2%	2.4%	30.2%	10.9%
Julio 22 vs Julio 20	40.6%	6.3%	78.9%	16.7%
Jun -Jul 22 vs Mar -Abr 22	5.2%	4.2%	6.7%	3.4%
Jun -Jul 22 vs Jun - Jul 21	17.7%	2.3%	28.5%	10.0%
Jun -Jul 22 vs Jun - Jul 20	38.0%	7.1%	72.9%	14.6%

	Importaciones totales	Bienes de consumo	Bienes intermedios	Bienes de Capital
	<i>INDICES DE CANTIDADES</i>			
Julio 22 vs Julio 21	20.5%	24.9%	13.9%	33.1%
Julio 22 vs Julio 20	32.1%	25.9%	26.1%	52.9%
Jun -Jul 22 vs Mar -Abr 22	-5.9%	-5.5%	-8.5%	-1.6%
Jun -Jul 22 vs Jun - Jul 21	15.1%	21.5%	7.3%	27.1%
Jun -Jul 22 vs Jun - Jul 20	44.1%	35.9%	40.7%	61.4%

II. Actividad económica

Indicador de Seguimiento a la Economía

Indicador de Seguimiento a la Economía
(niveles y var. anual)

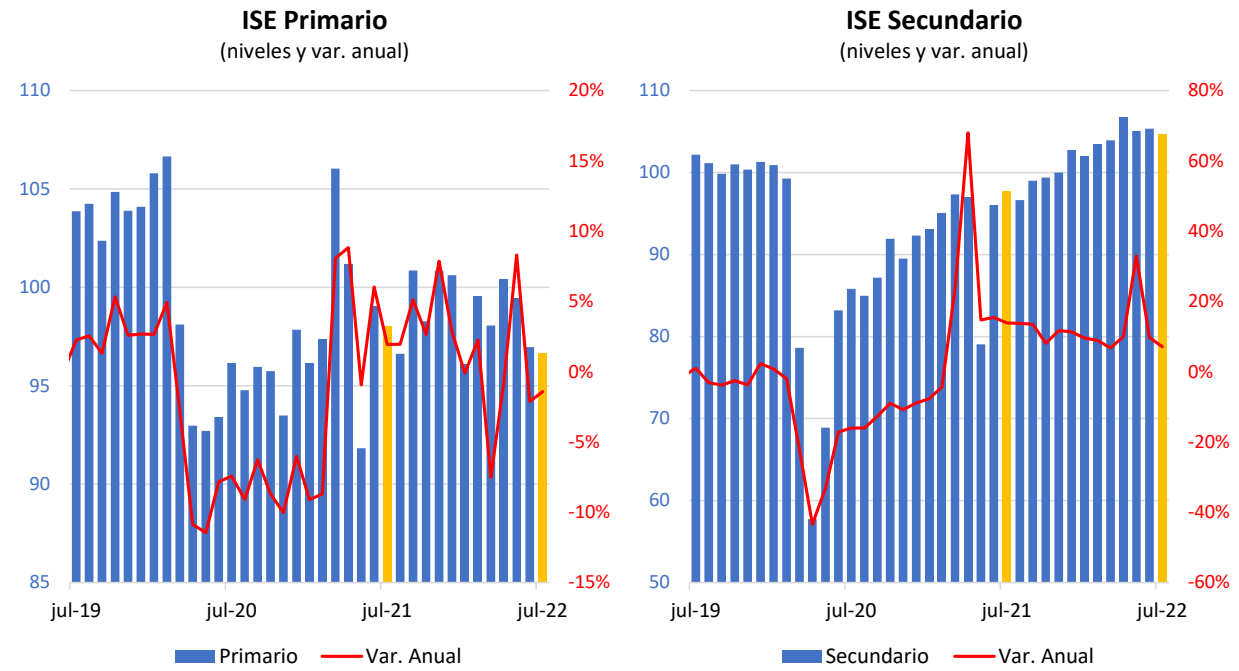
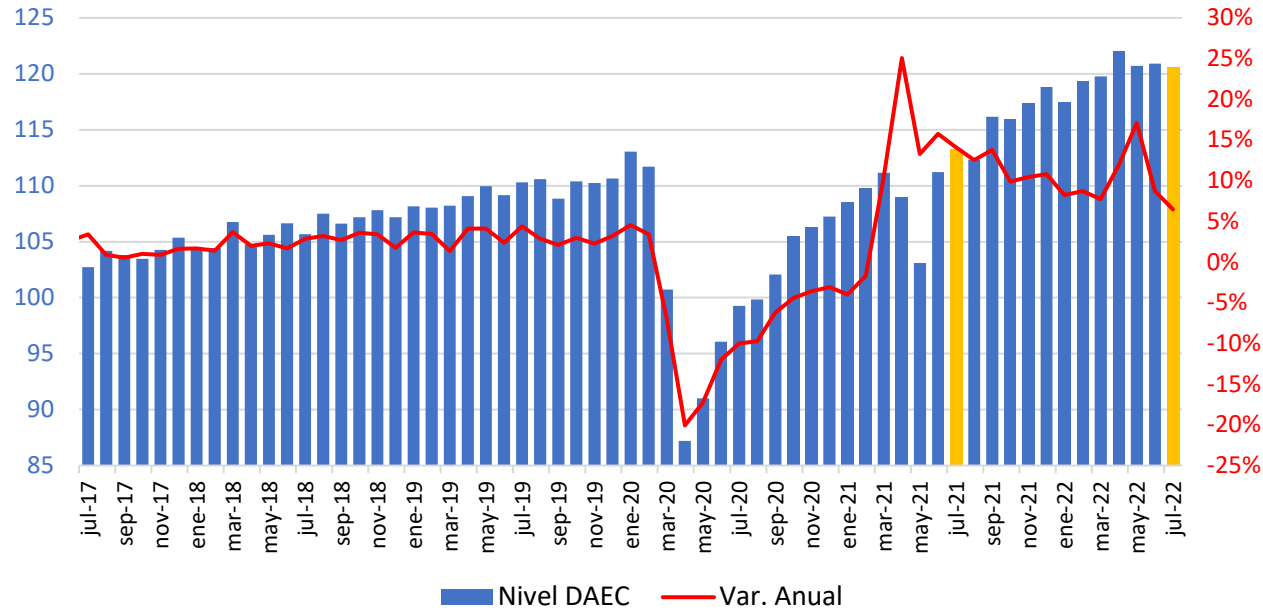

ISE Terciario
(niveles y var. anual)

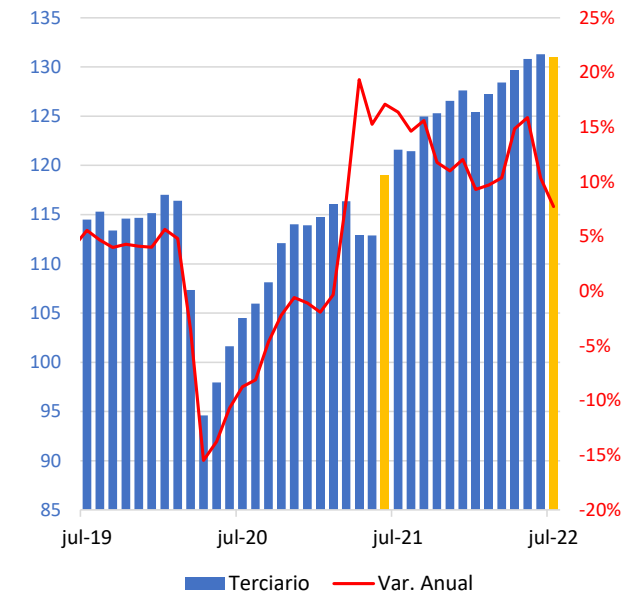

Fuente: DANE; cálculos Banco de la República.

Producción Manufacturera y Comercio Minorista

Producción manufacturera

(serie desestacionalizada)

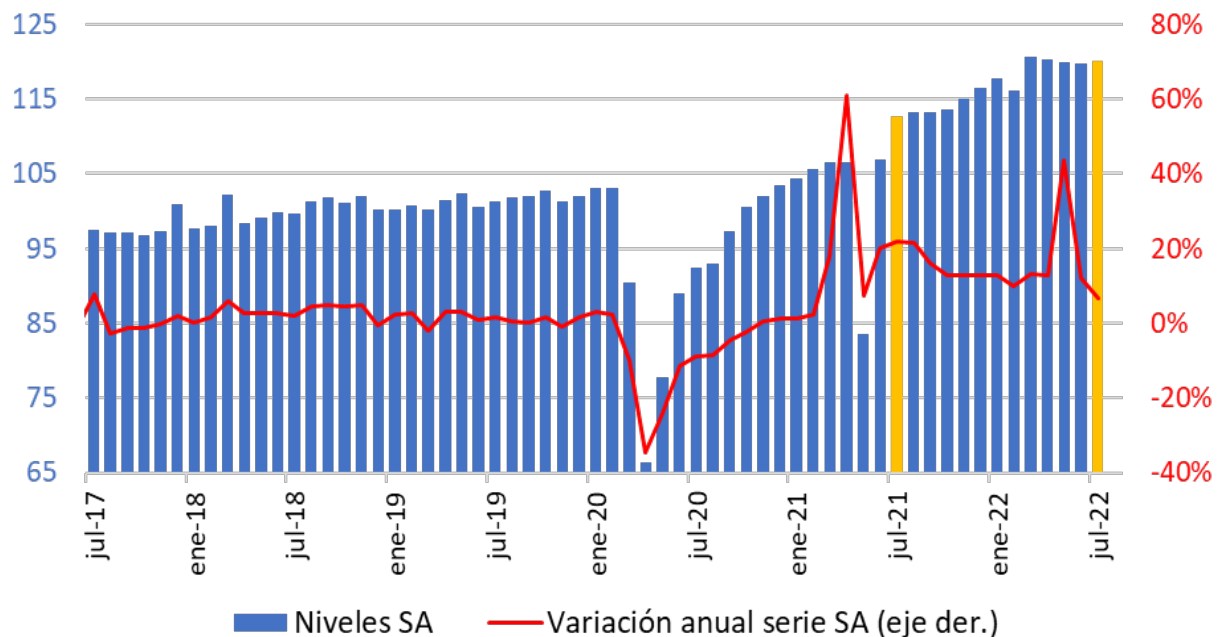

Comercio minorista sin otros vehículos

(serie desestacionalizada)

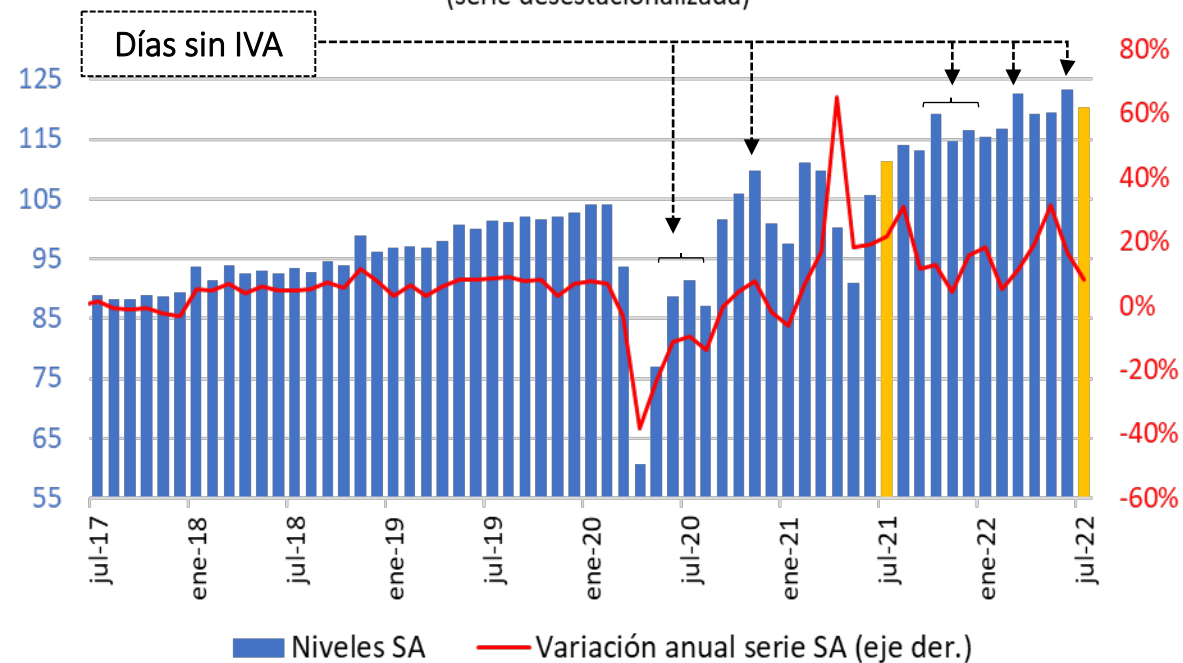

Nota: la categoría de "otros vehículos" incluye la venta de flotillas o vehículos de cualquier tipo realizadas a través de licitaciones, las ventas a otros concesionarios y la venta de vehículos de transporte público, transporte de carga y otros tipos de vehículos como ambulancias, carros de bomberos, barredoras, etc.

Ingresos Reales Restaurantes y Hoteles

Ingresos reales Restaurantes y Bares

(serie desestacionalizada)

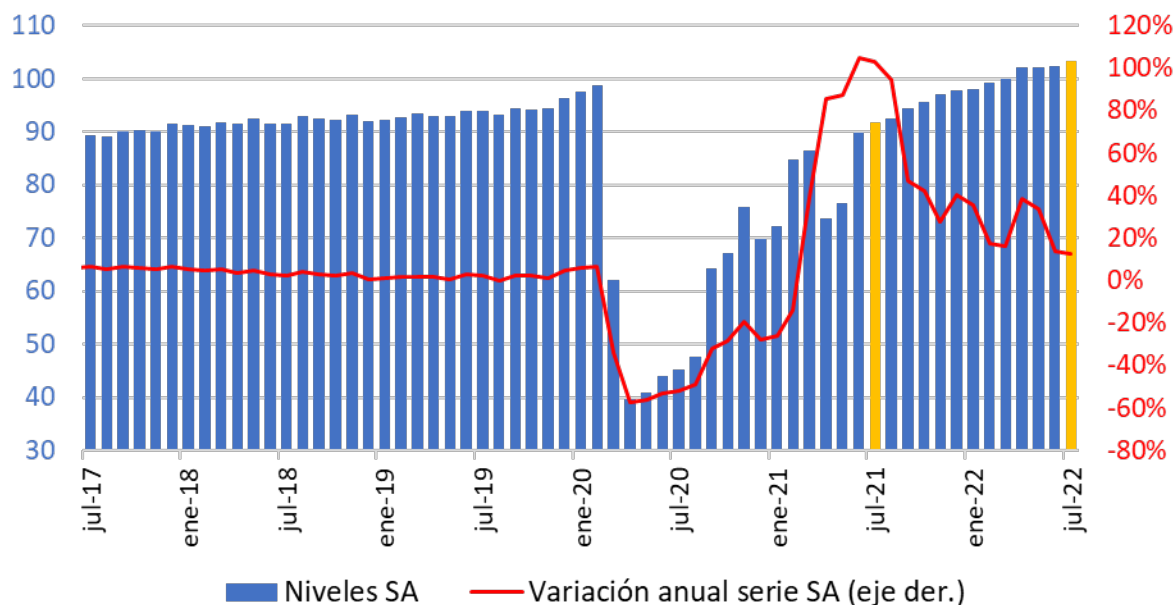

Ingresos reales Hoteles

(serie desestacionalizada)

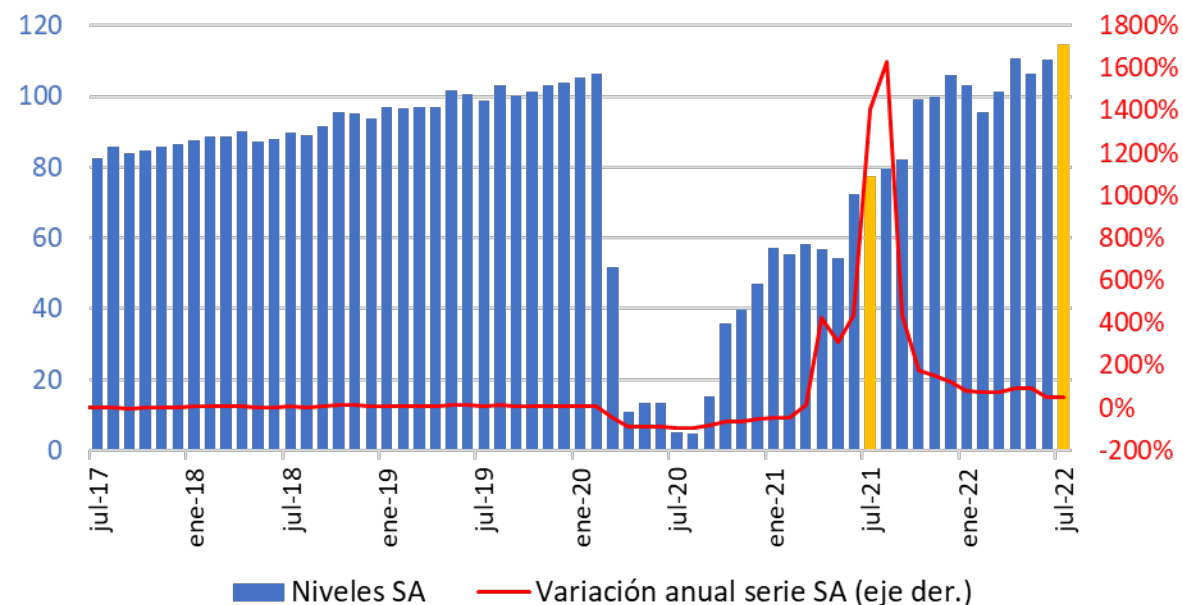

Nota: los ingresos reales de restaurantes y bares se construyen a partir de los ingresos nominales totales de Restaurantes y Bares de la Encuesta Mensual de Servicios. Como deflactor se toma el IPC de Comidas Fuera del Hogar.

Demanda de Energía y Movilidad No Residencial

Demanda de energía total

(serie desestacionalizada y ajustada por efectos calendario, y crecimiento anual)

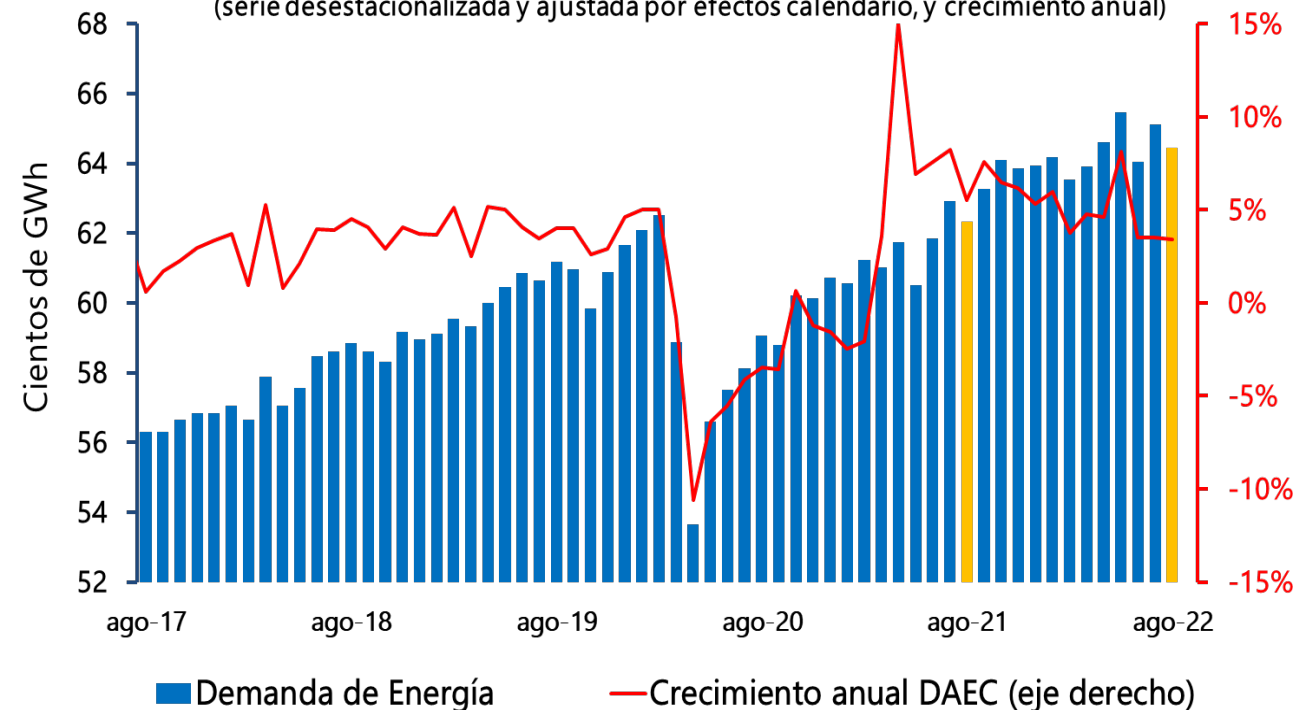

Movilidad - promedio de lugares no residenciales

(promedio 7 días; cambios respecto a referente)

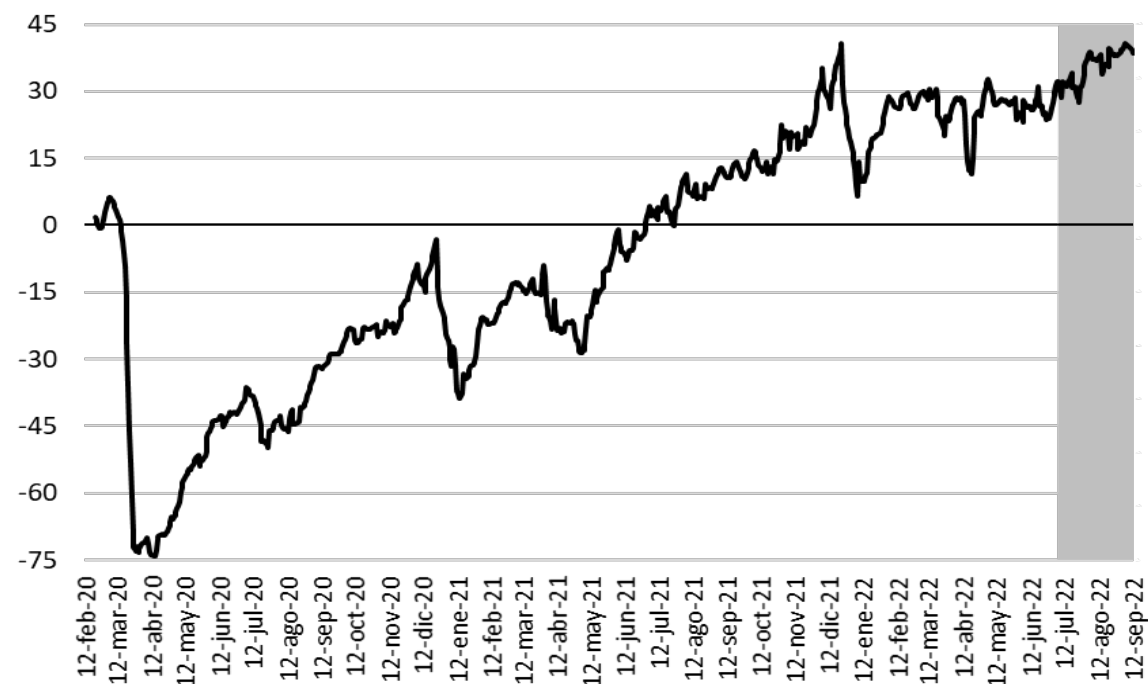

Nota: los informes muestran cómo cambian las visitas a diferentes lugares, así como su duración, en comparación con un valor de referencia. El valor de referencia es la mediana de ese día de la semana correspondiente al período de 5 semanas desde el 3 de enero hasta el 6 de febrero de 2020. Cifras hasta 12 de septiembre de 2022.

Fedesarrollo – ICC

(series desestacionalizadas a agosto)

Índice de Confianza del Consumidor (ICC)



Índice de Expectativas de los Consumidores



Índice de Condiciones Económicas



EOE Fedesarrollo (series desestacionalizadas a julio)

Confianza industrial

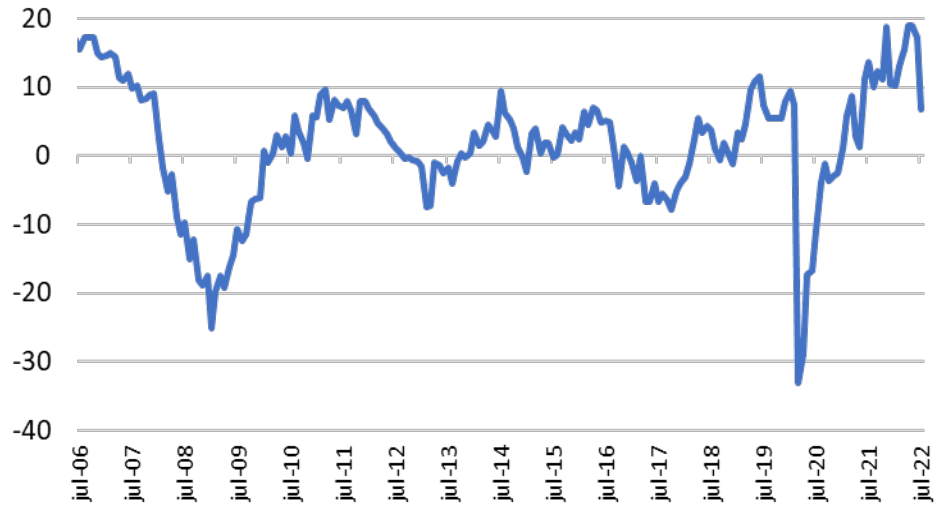

Confianza comercial

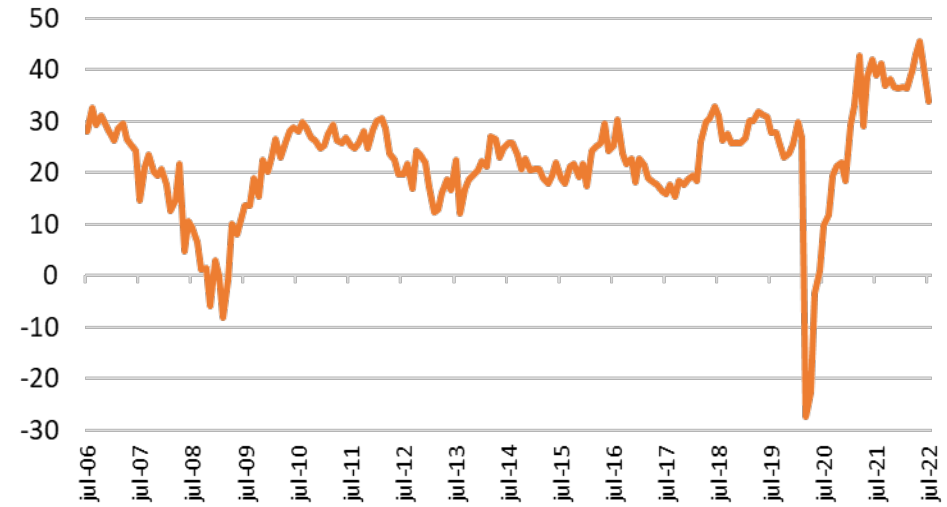

(Industria) Descontando los cambios estacionales normales se puede prever que en los próximos tres meses su producción tenderá a:

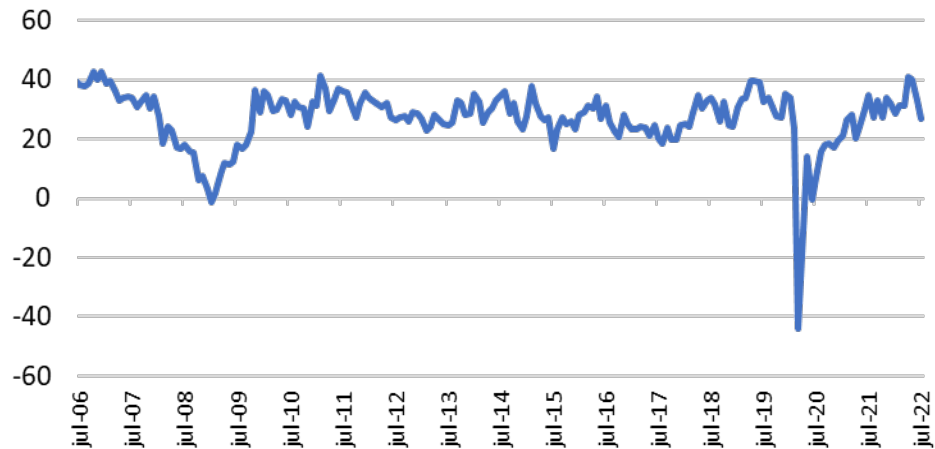

(Industria) Considera que el volumen actual de pedidos que tiene por atender es:

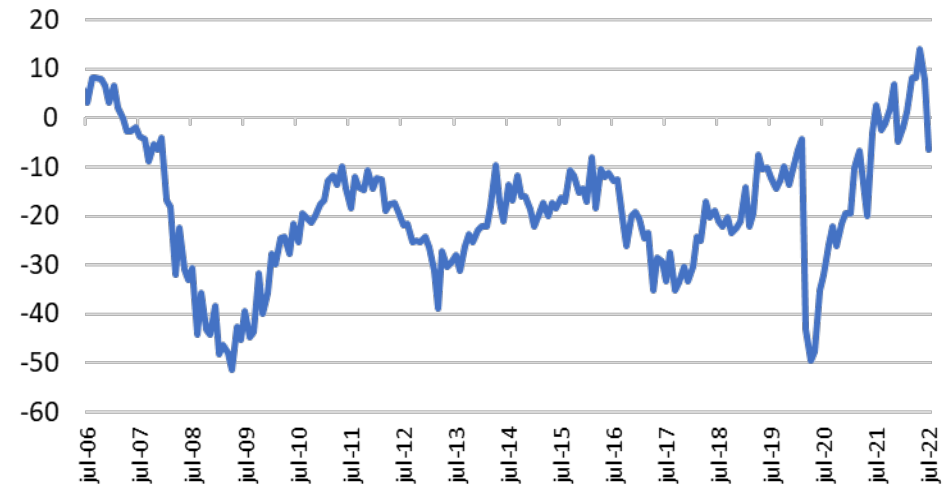

III. La inflación a agosto de 2022

Inflación Total y Básica

<u>Total</u>
Ago= 10,84%
Jul= 10,21%
Jun= 9,67%
May= 9,07%
<u>Básica SINAR</u>
Ago= 6,89%
Jul= 6,43%
Jun= 6,06%
May= 5,87%

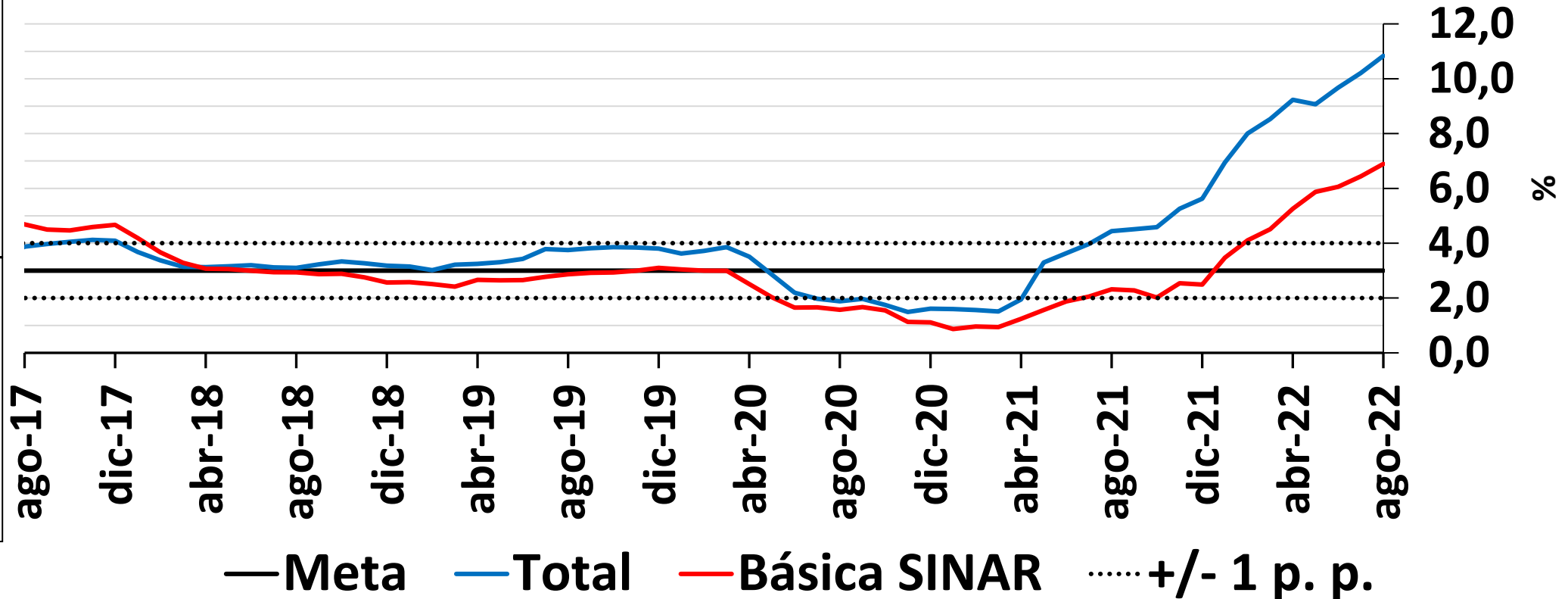

Indicadores de precios al consumidor y de inflación básica

A agosto de 2022

Descripción	Ponderaciones nuevo IPC	dic-20	dic-21	mar-22	jun-22	jul-22	ago-22
Total	100	1,61	5,62	8,53	9,67	10,21	10,84
Sin alimentos	84,95	1,03	3,44	5,31	6,84	7,29	7,83
Bienes	18,78	0,63	3,31	6,41	8,30	9,52	10,60
Servicios	48,85	1,29	2,18	3,79	5,21	5,26	5,49
Arriendos	25,16	1,33	2,02	2,33	3,05	3,08	3,23
CFH	8,79	3,84	9,30	14,06	15,62	15,69	16,25
Resto	14,91	-0,26	-1,91	-0,15	2,23	2,00	1,71
Regulados	17,32	0,73	7,10	8,32	9,80	10,49	11,35
Servicios públicos	6,69	3,22	9,47	11,24	15,32	16,23	18,46
Combustible	2,91	-12,22	11,32	7,96	6,38	8,33	8,13
Transporte	5,53	4,31	2,76	5,76	5,94	6,01	5,99
Educación	2,38	1,05	5,85	6,15	6,14	6,14	6,14
Resto	0,13	5,23	2,61	5,30	5,30	5,30	5,30
Alimentos	15,05	4,80	17,23	25,37	23,65	24,61	25,57
Perecederos	3,15	2,49	24,42	41,87	31,21	32,21	32,87
Procesados	11,90	5,43	15,32	20,69	21,50	22,49	23,51
Indicadores de inflación básica							
Sin Alimentos		1,03	3,44	5,31	6,84	7,29	7,83
Núcleo 15 (p08)		1,88	4,42	6,93	8,41	8,82	9,41
Inflación sin alimentos ni regulados		1,11	2,49	4,51	6,06	6,43	6,89
Promedio indicadores inflación básica		1,34	3,45	5,59	7,12	7,52	8,05

Resto Servicios : Lavado y Planchado de Ropa; Servicios Relacionado con la Copropiedad; Servicios Domesticos; Salud; Transporte otros (Mantenimiento y Reparaciones, Transporte Escolar, en Avión, Intermunicipal e Internacional); Información y Comunicaciones; Recreación y Cultura; Alojamiento, Bares y Discotecas; Educación (Educación Superior, Diplomados y Cursos de Educación no Formal); Otros Servicios Diversos (Cuidado Personal, Seguros, Cuidado de Niños).

Resto Regulados : Cuotas moderadas EPS; Certificados, documentos administrativos y pago de honorarios.

Fuente: DANE; cálculos realizados por el Banco de la República (BR) con clasificaciones provisionales

Variación anual IPC de Servicios y Bienes (Sin Alimentos ni Regulados)

Servicios
Ago=5,49%
Jul=5,26%
Jun= 5,21%
May= 4,87%

Bienes
Ago=10,60%
Jul=9,52%
Jun= 8,30%
May= 8,51%

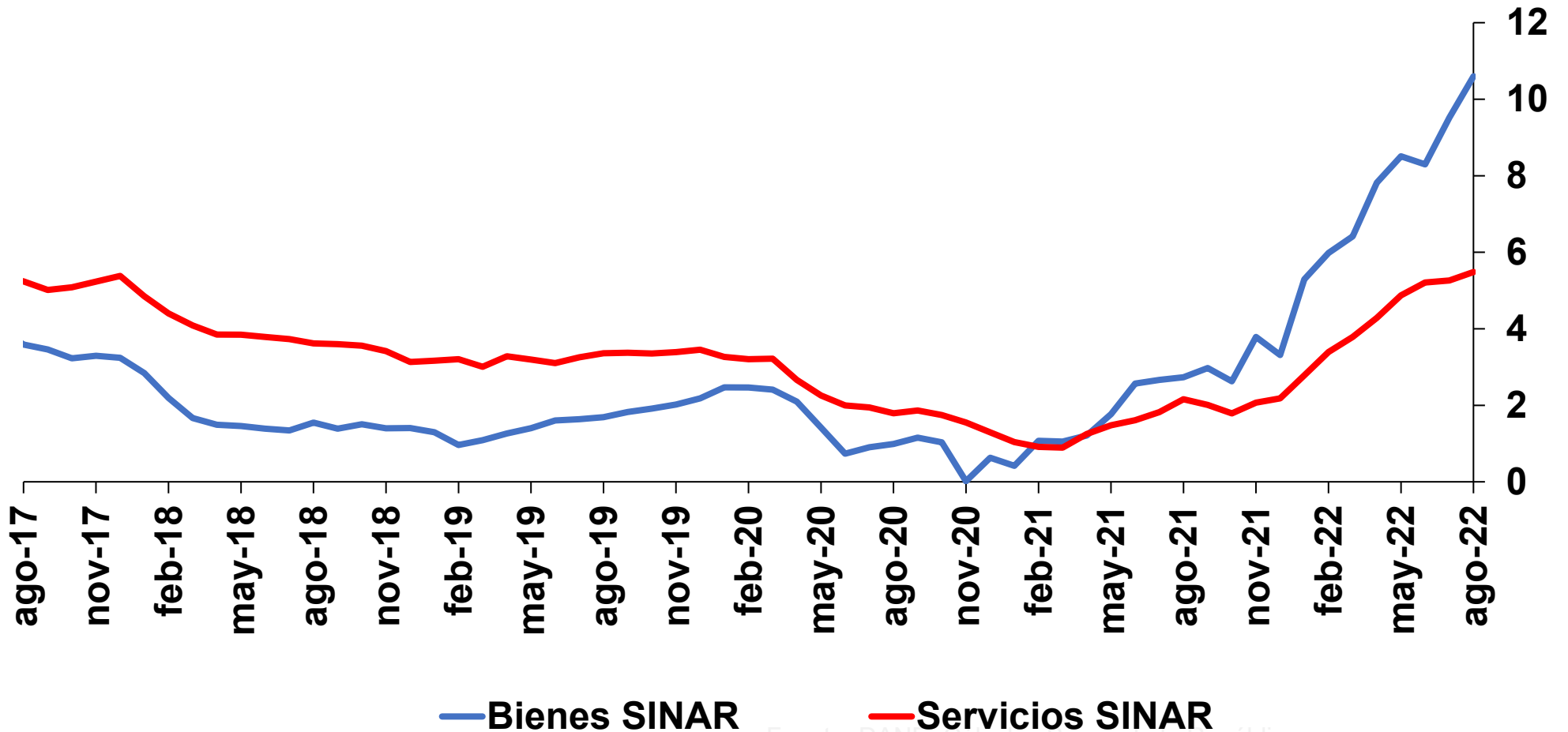

Variación anual IPC de Servicios

Arriendos
Ago=3,23%
Jul=3,08%
Jun= 3,05%

CFH
Ago=16,25%
Jul=15,69%
Jun = 15,62%

Resto
Ago= 1,71%
Jul=2,00%
Jun= 2,23%

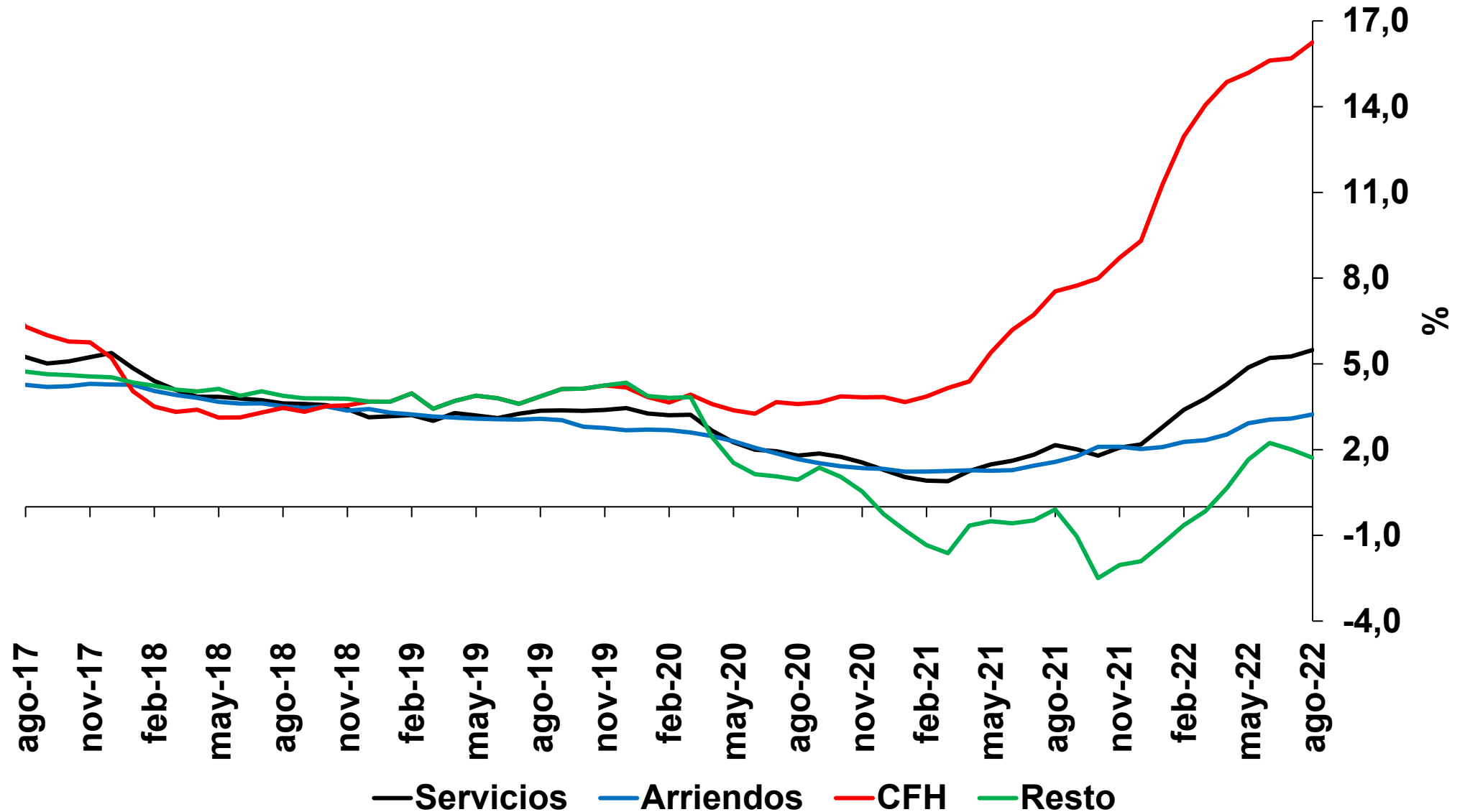

Variación anual IPC de regulados

Regulados
Ago=11,35%
Jul=10,49%
Jun = 9,80%
May= 8,85%
Abr= 8,50%

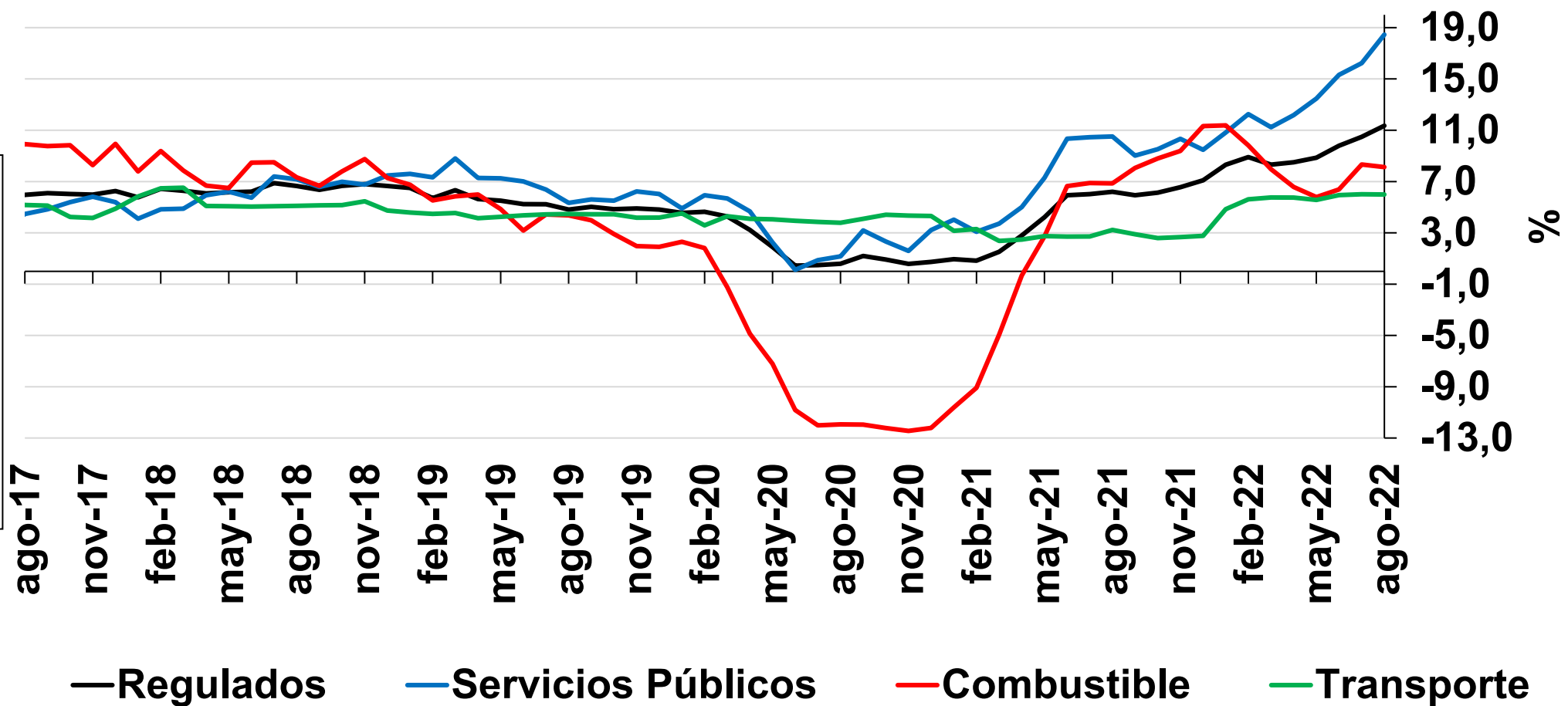

Variación anual IPC de regulados

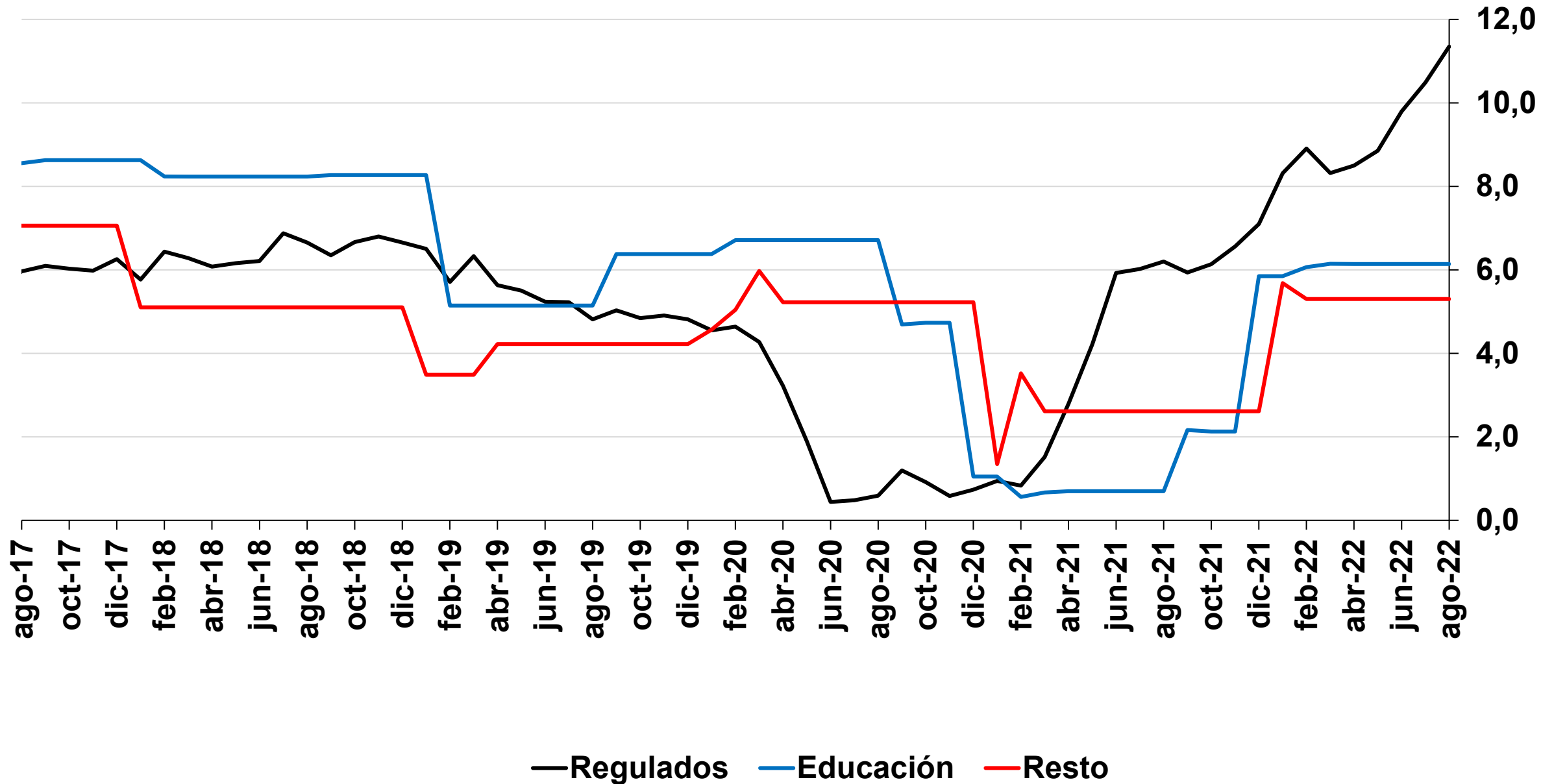

Variación anual IPC de Alimentos (subgrupos)

Alimentos
Ago=25,57
Jul=24,61%
Jun= 23,65%
May= 21,60%

Perecederos
Ago=32,87%
Jul=32,20%
Jun= 31,21%
May= 23,02%

Procesados
Ago=23,51%
Jul=22,49%
Jun=21,50%
May= 21,14%

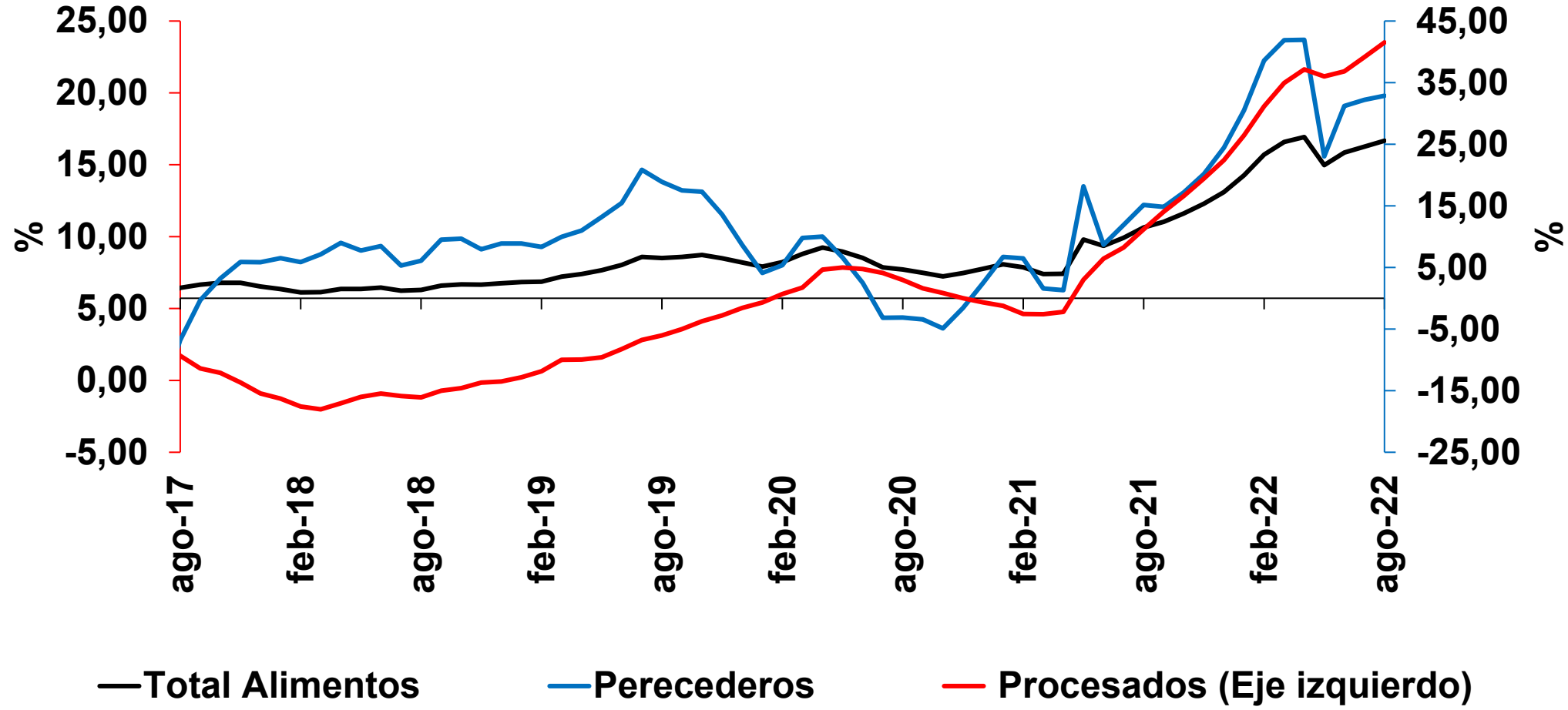

Precios relativos de Alimentos / Sin Alimentos por subdivisiones

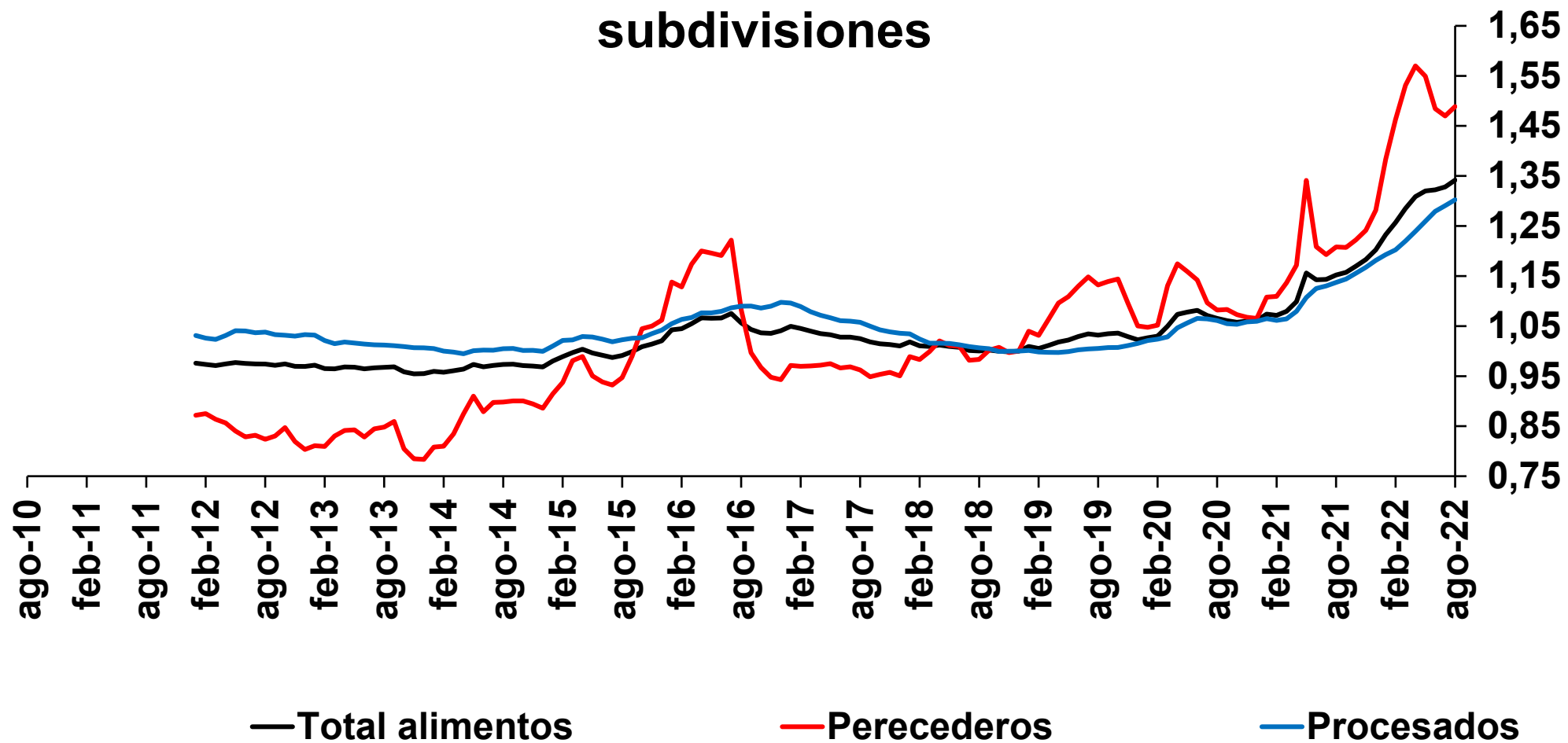

Pecios al Productor (IPP)

IPP TOTAL

Índice dic-14 = 100

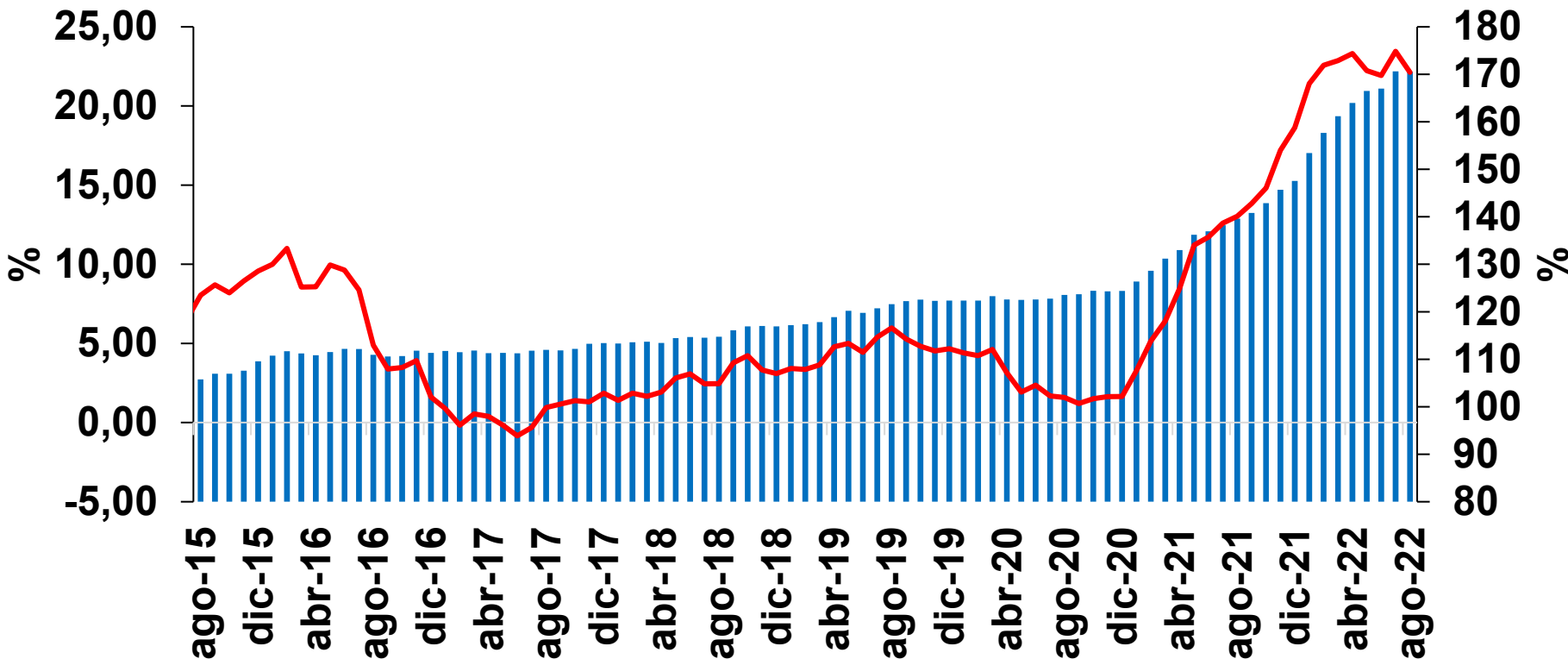

IPP Total
Ago=22,13%
Jul=24,01%
Jun= 21,93%
May= 22,23%
Abr= 23,31%

■ Índice (eje derecho) — Variación anual

Fuente: DANE.

* Desde enero 2015 el IPP oficial del DANE es el calculado por el lado de la Producción Nacional (IPP producidos y consumidos + IPP exportados). El IPP de oferta interna corresponde al IPP local más el IPP importado.

Variación anual del IPP por procedencia

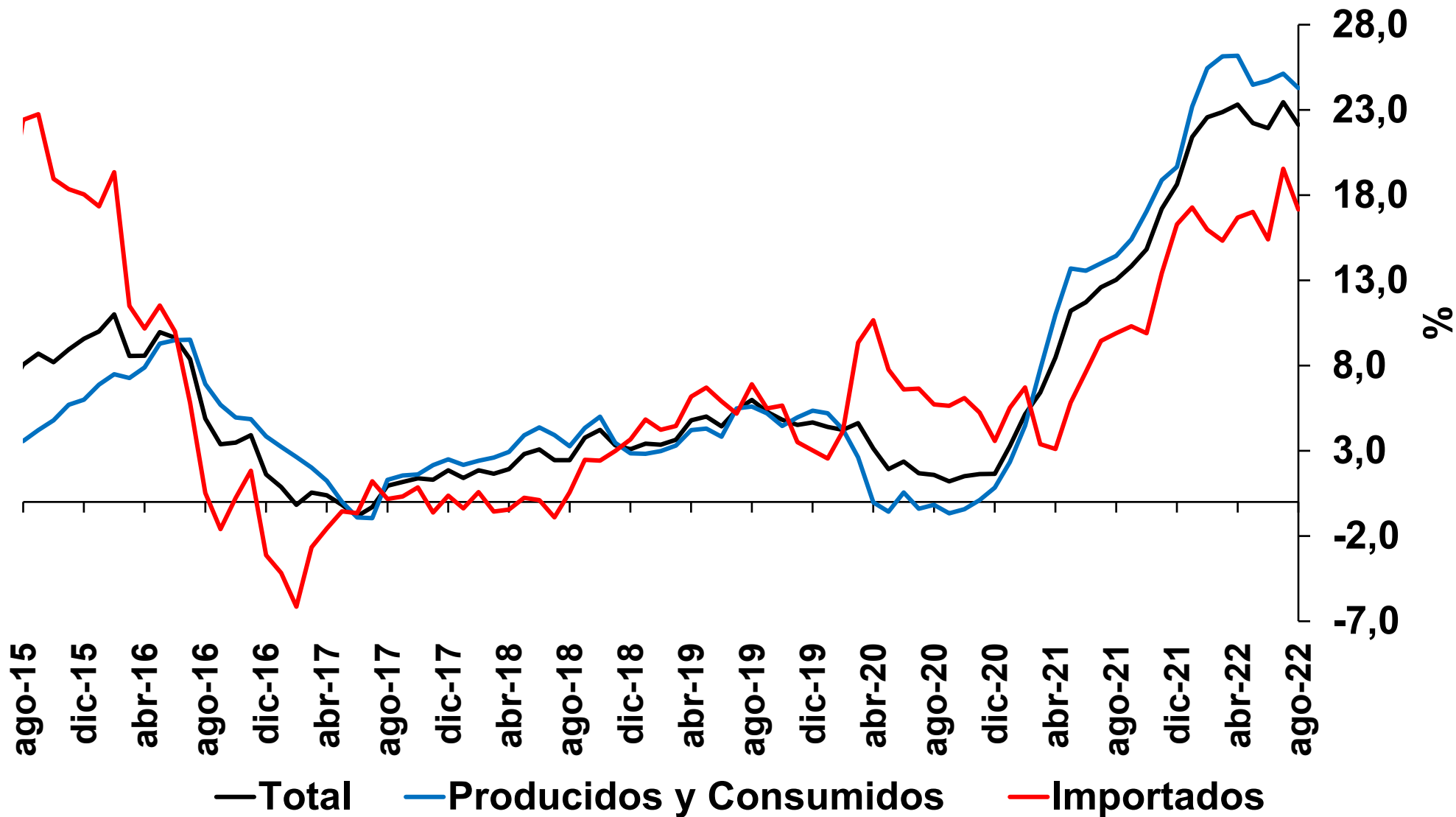

IPP producido y consumido

Ago=24,28%

Jul = 25,34%

Jun= 24,72%

May= 24,47%

IPP Importado

Ago=17,16%

Jul=20,90%

Jun= 15,40%

May= 17,01%

Variación anual del IPP (C y P) por ramas de actividad

Agropecuario

Ago=40,22%

Jul=39,50%

Jun= 41,08%

May= 34,47%

Minería

Ago=43,87%

Jul= 52,54%

Jun= 52,37%

May= 57,45%

Industria

Ago=17,66%

Jul=18,43%

Jun= 17,35%

May= 18,27%

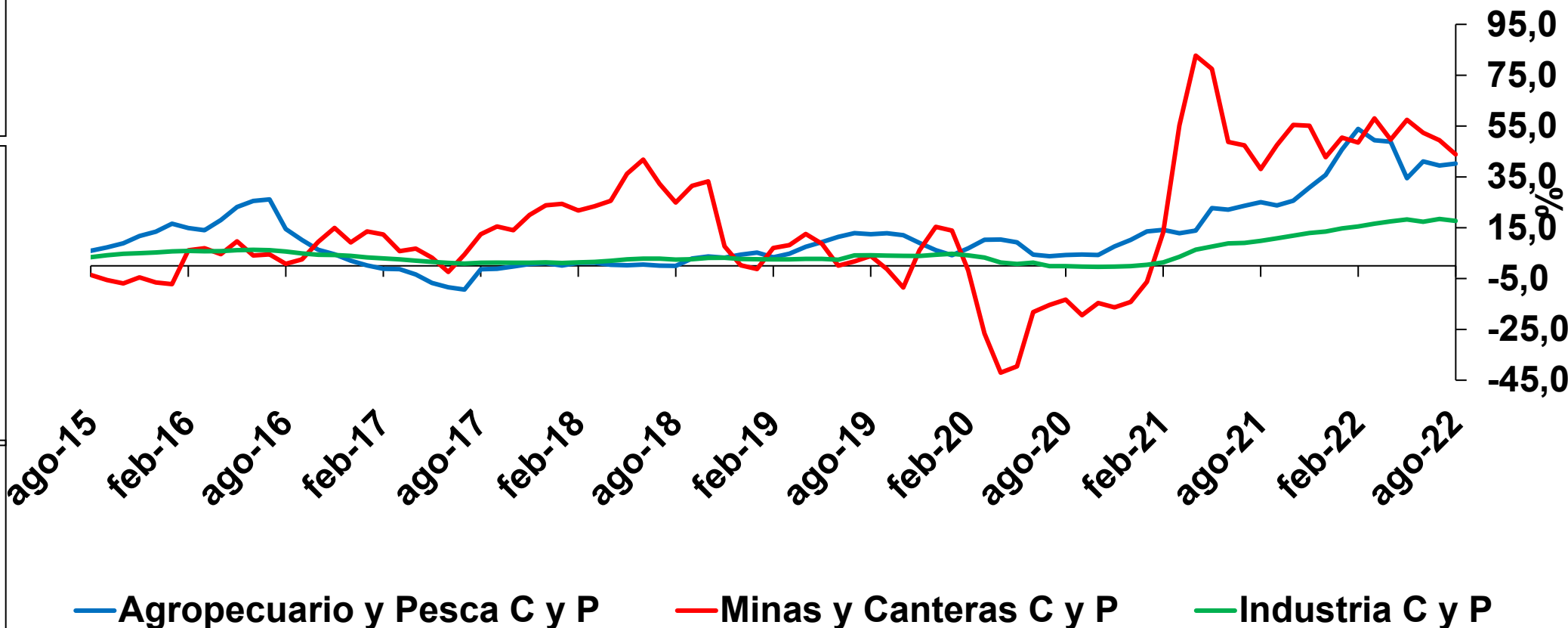

Fuente: DANE. El último dato es provisional.

IV. Expectativas de Inflación

¿Qué nos dicen las encuestas a los analistas sobre la inflación total?

Mediana de las expectativas de inflación total a:
jul.-22, dic.-22, jul.-23, dic.-23 y jul.-24

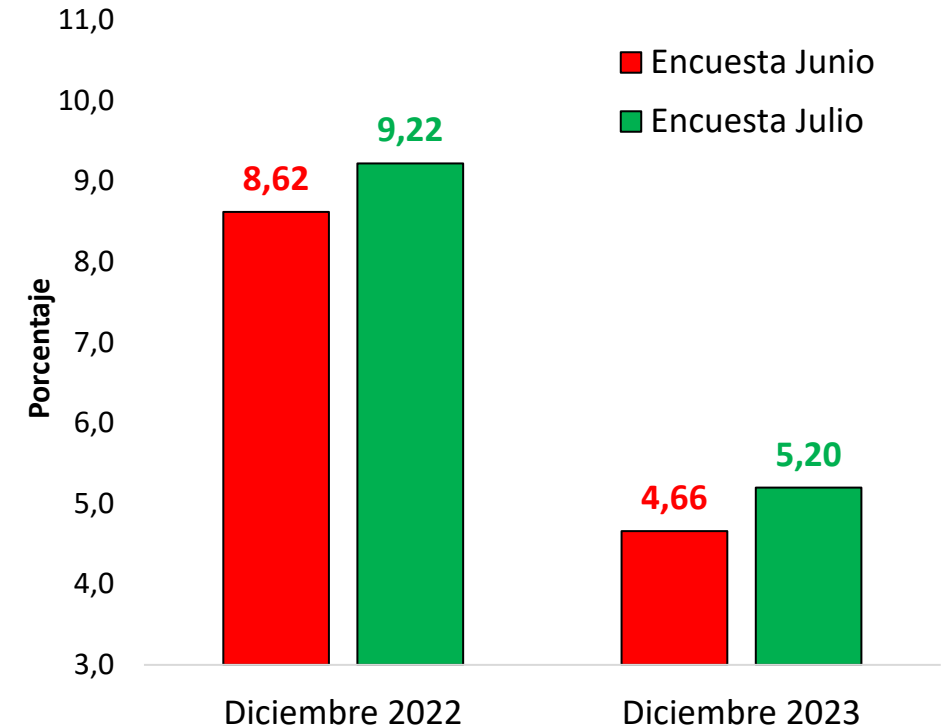
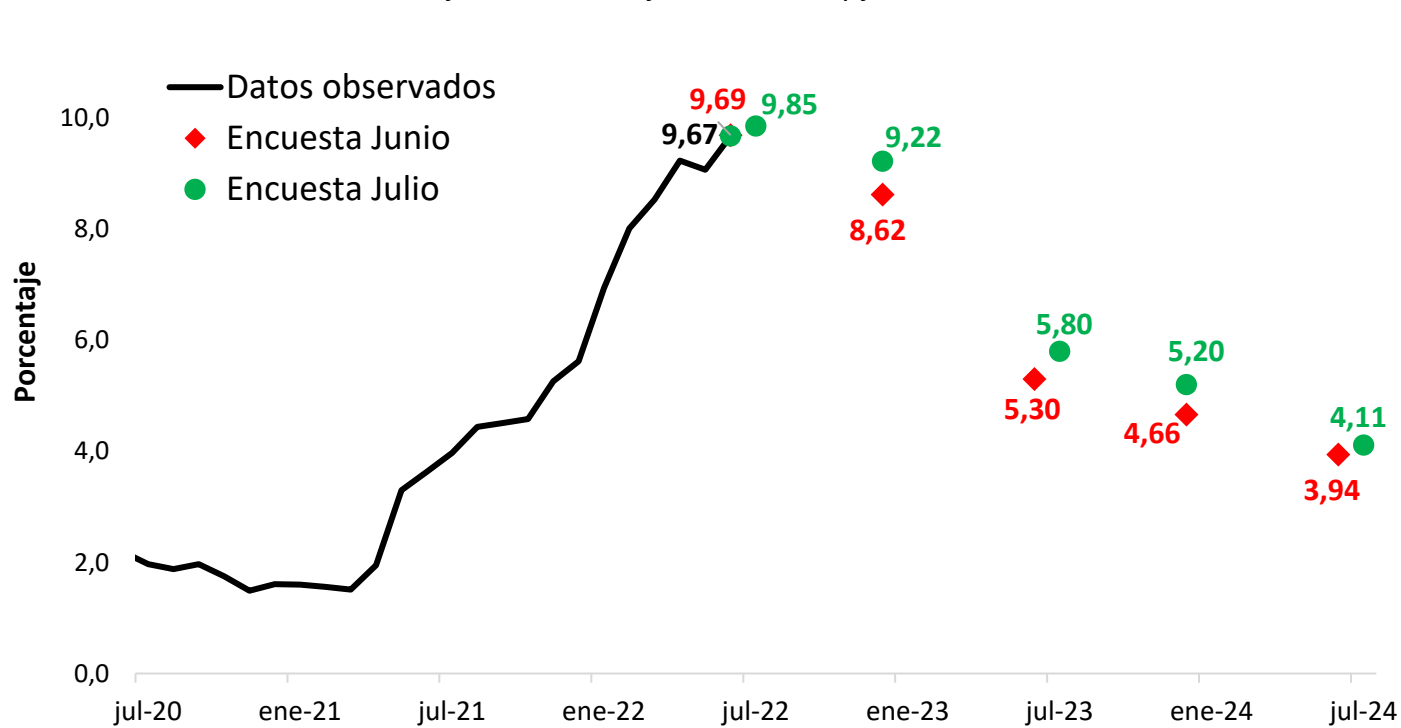

La encuesta de julio muestra un aumento de 60 puntos básicos en las expectativas de inflación para diciembre de 2022.

Porcentaje de analistas cuyas expectativas de **inflación total** son mayores o menores (e iguales) a:

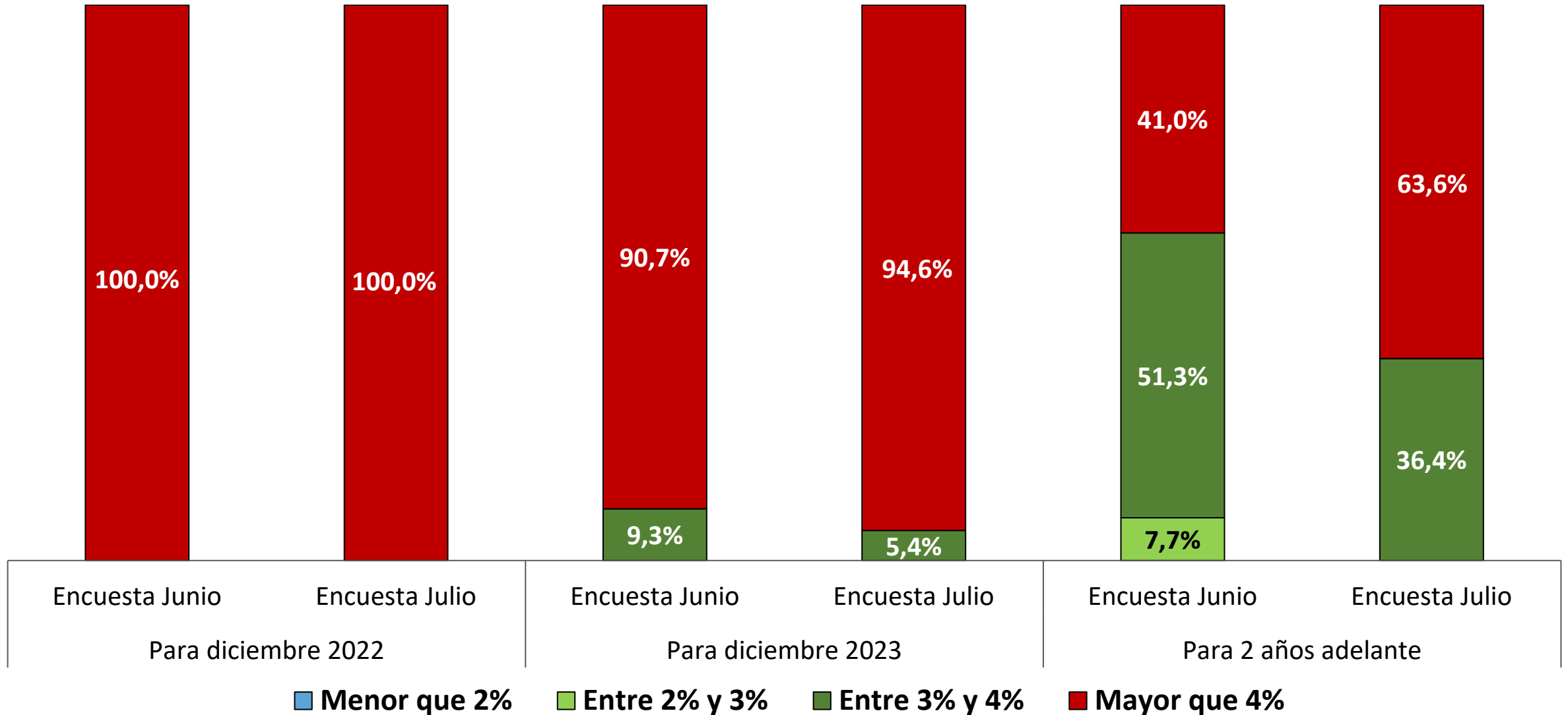

¿Qué nos dicen las encuestas a los analistas sobre la inflación sin alimentos?

Mediana de las expectativas de inflación sin alimentos a:
jul.-22, dic.-22, jul.-23, dic.-23 y jul.-24

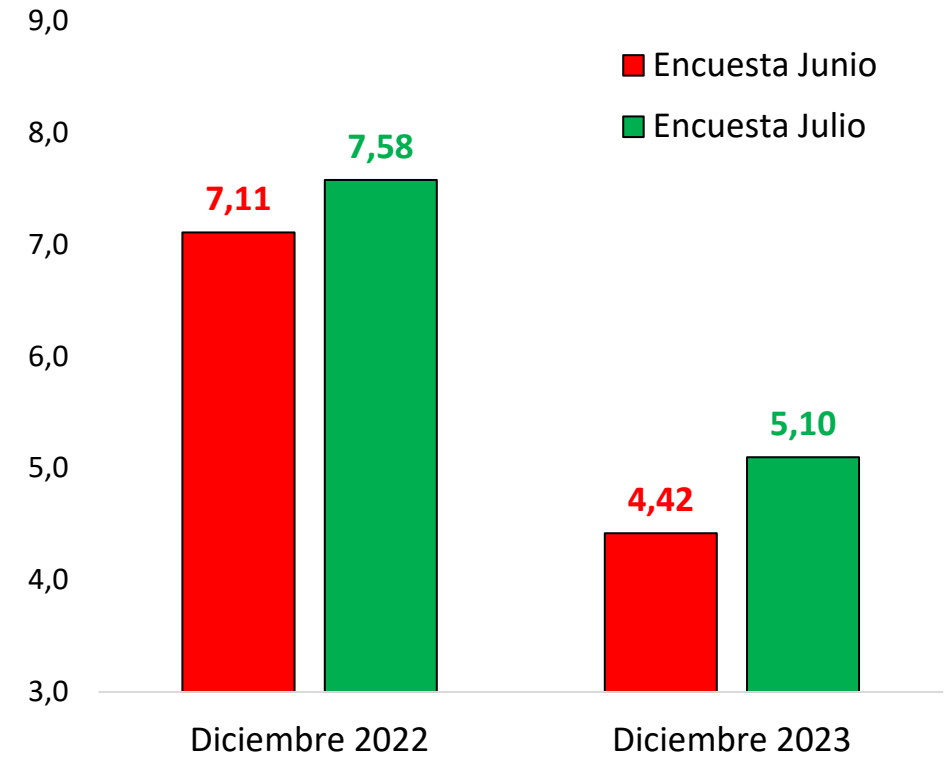
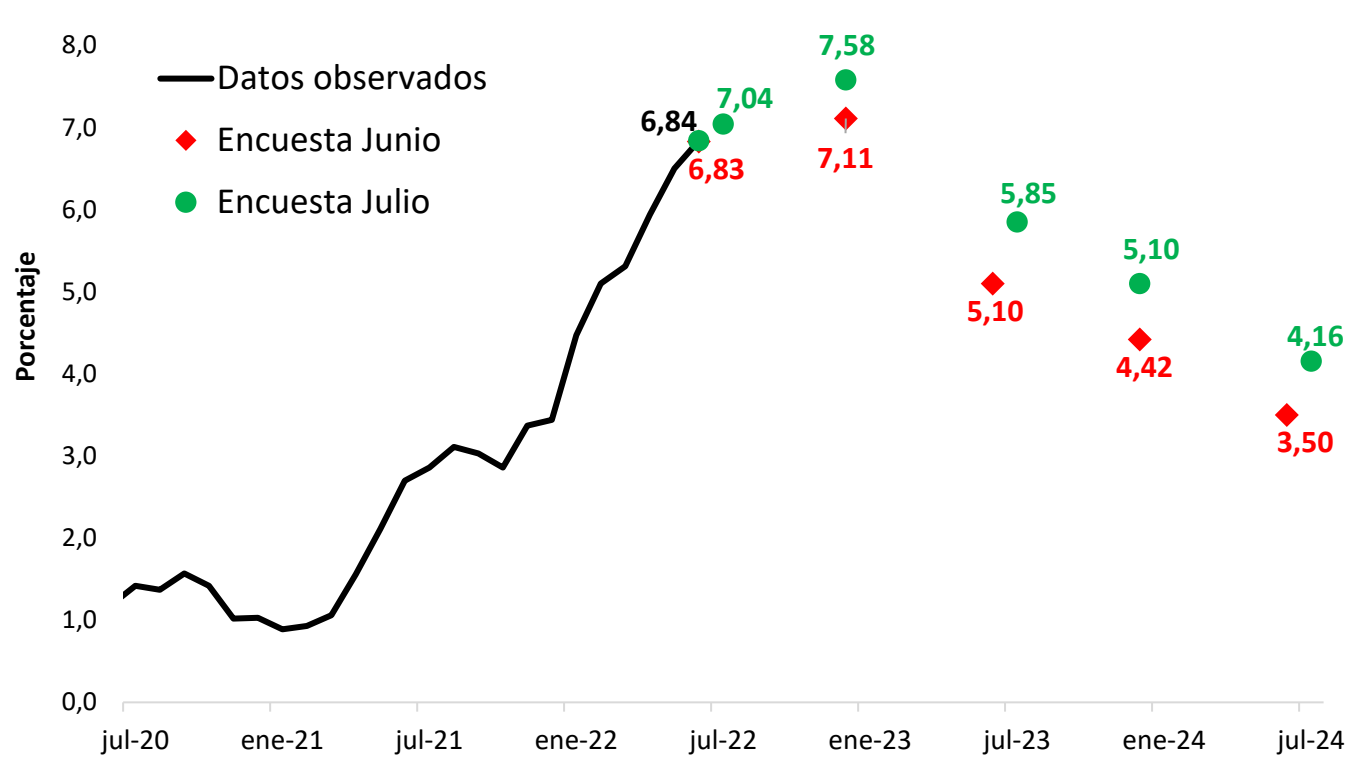

Las expectativas de inflación sin alimentos para diciembre de 2022 registraron un aumento de 47 puntos básicos.

¿Qué nos dicen las encuestas a los analistas sobre la Tasa de Intervención?

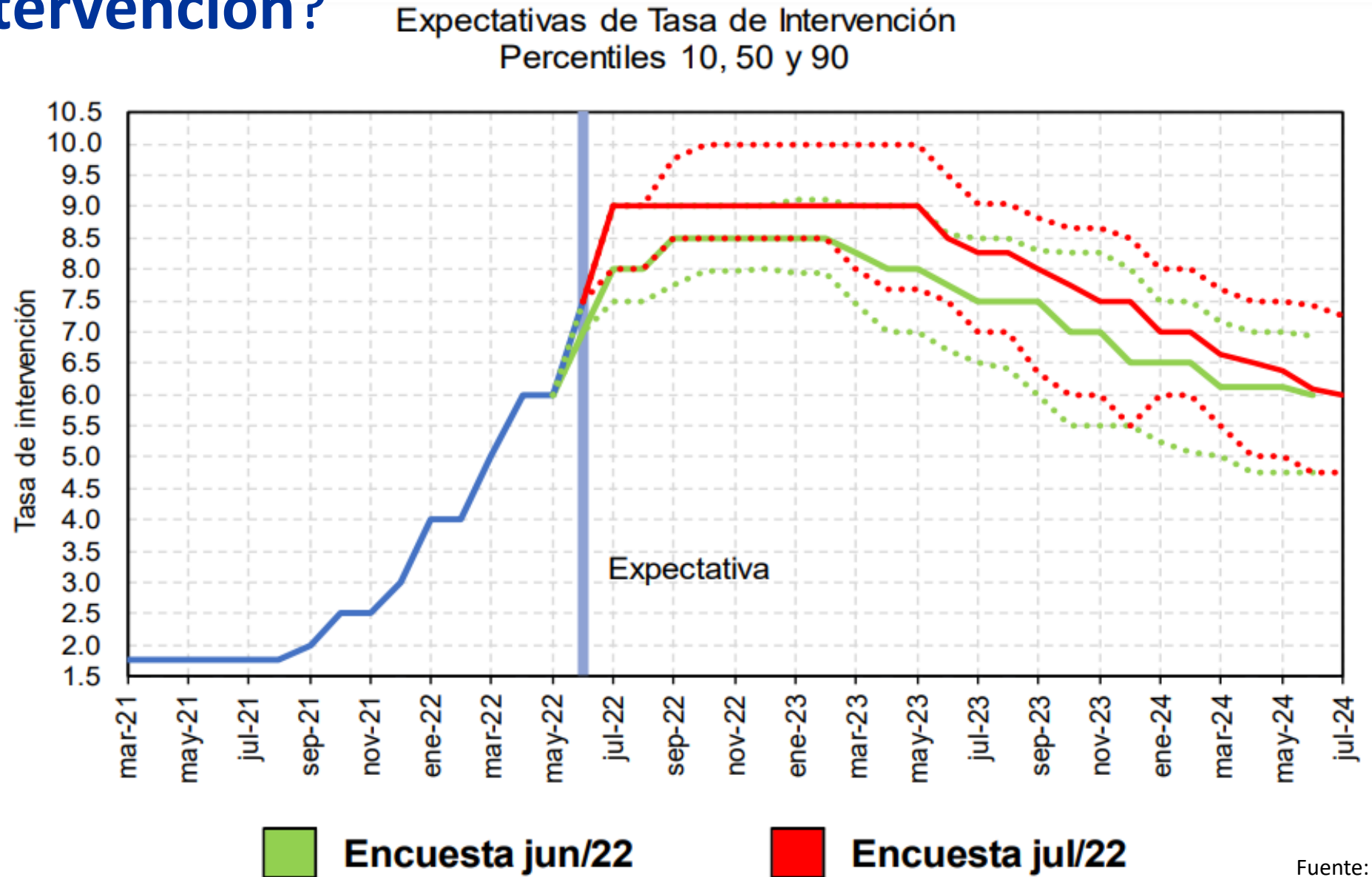

IV. Mercado Laboral

*El análisis del mercado laboral utiliza los resultados del DANE (GEIH). Desde diciembre de 2020 hacia atrás se utiliza un empalme preliminar construido por el GAMLA.

Población ocupada por dominio geográfico
(series mensuales desestacionalizadas: jul.17 a jul.22)

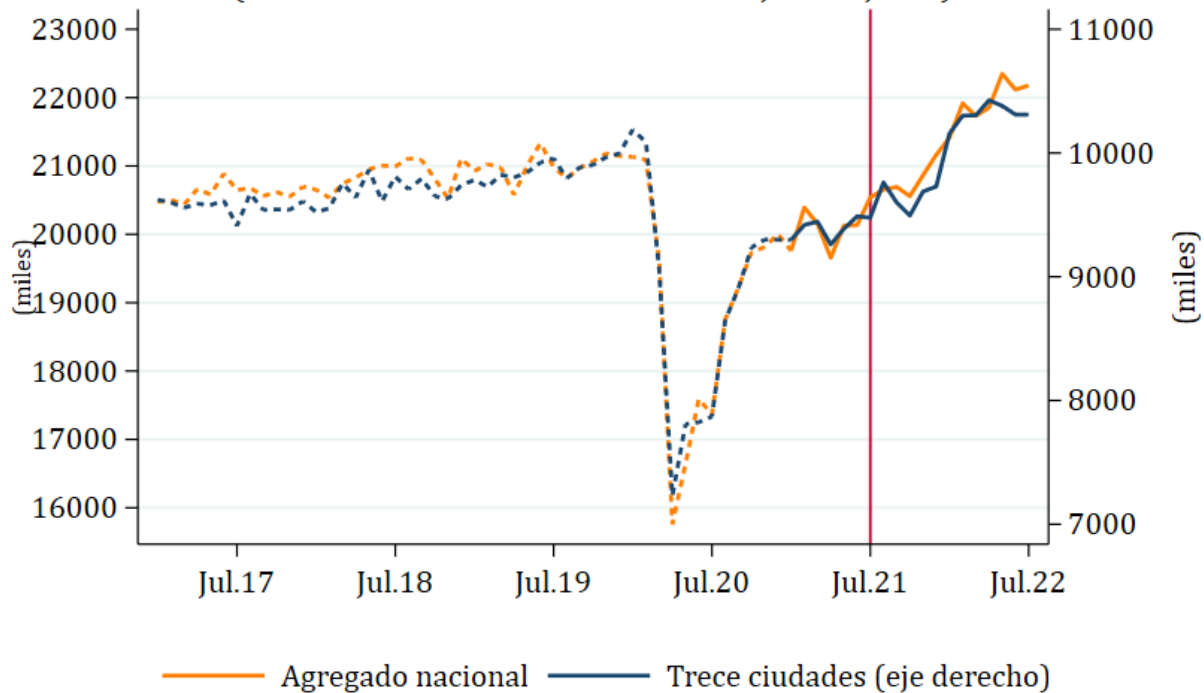

Var. % (absoluta): año: 8.0 (1638.0), 8.8 (833.0); mes: 0.3 (60.0), -0.0 (0.0)

Tasa de ocupación por dominio geográfico
(series mensuales desestacionalizadas: jul.17 a jul.22)

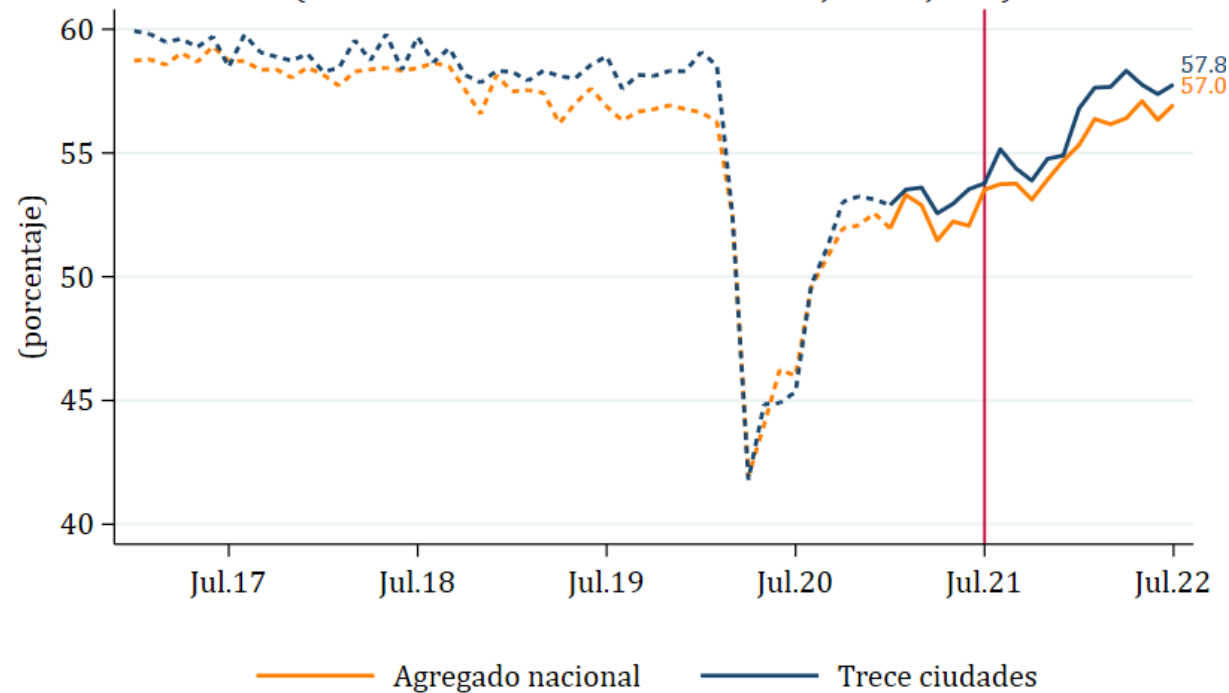

Var. absoluta: año: 3.4, 4.0; mes: 0.6, 0.4

*Las líneas punteadas corresponden a un empalme preliminar entre la GEIH-M05 y GEIH-M18 implementada por el GAMLA. Cifras preliminares debido al método de estimación. Las series pueden ser modificadas al incorporarse nueva información.
Fuente: Marco GEIH 2018 - DANE, cálculos Banco de la República.

Contribución a variación anual de ocupados por posición

Agregado nacional: ago.21 a ago.22

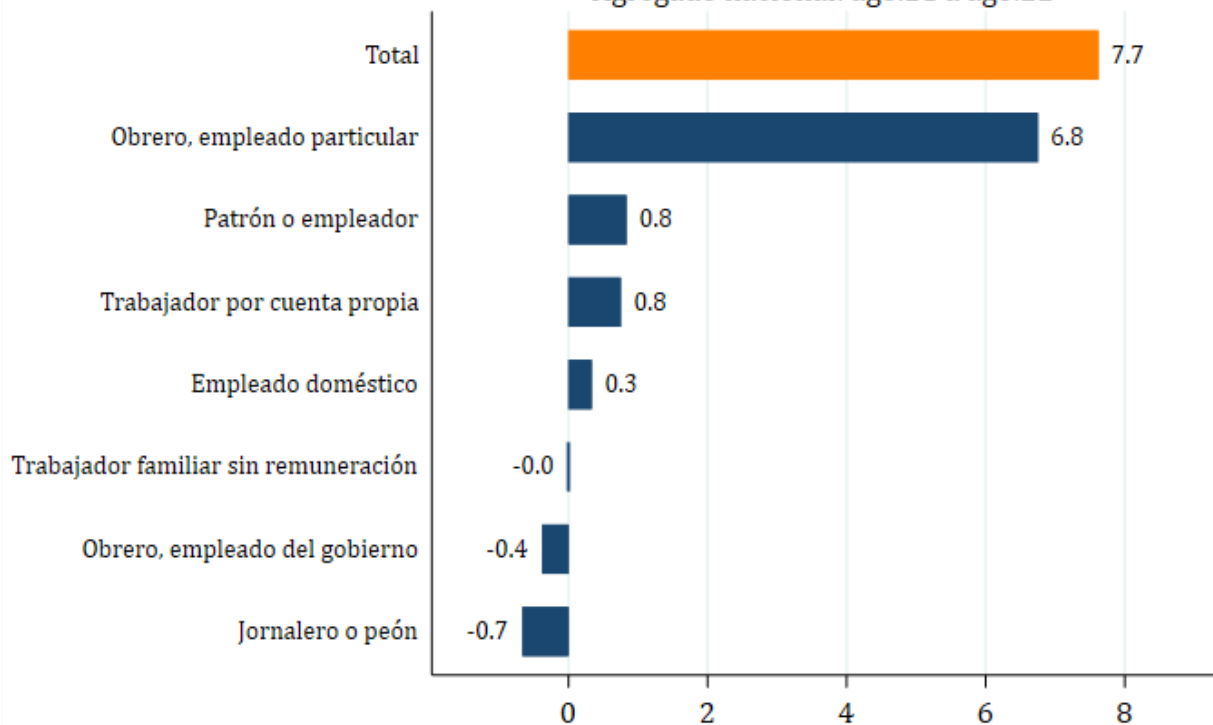

Contribución a variación anual de ocupados por sectores

Agregado nacional: ago.21 a ago.22

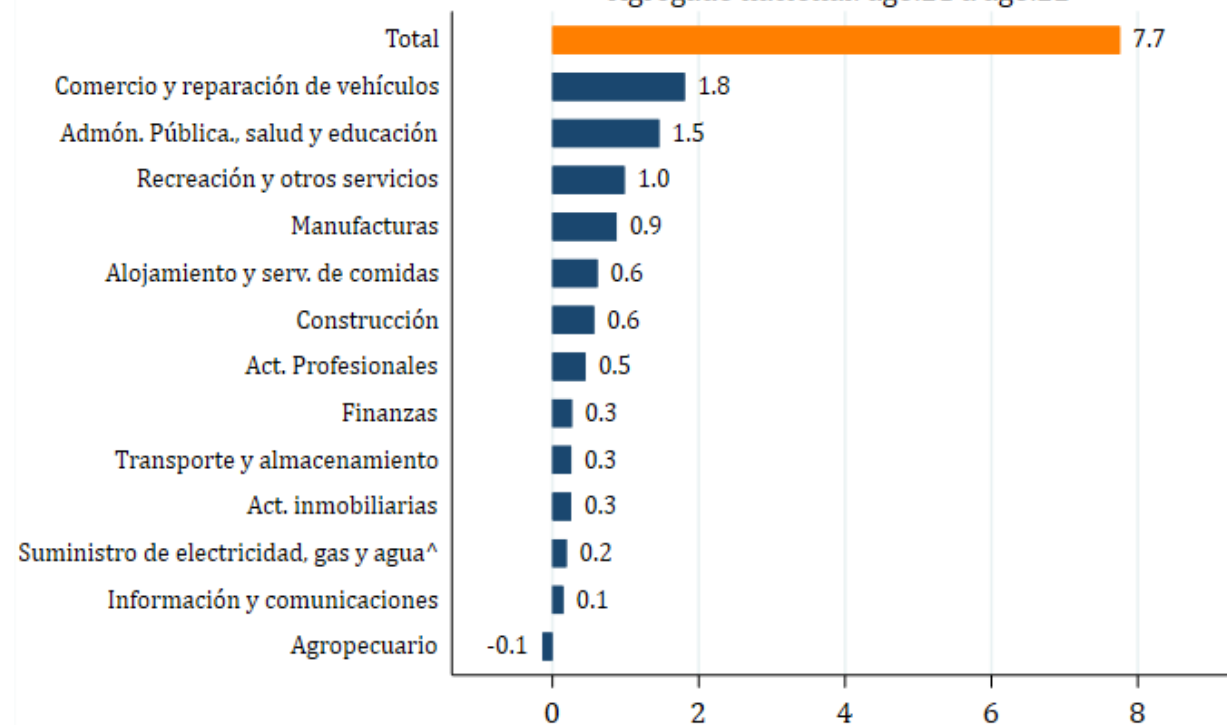

^ Incluye la rama de Explotación de minas y canteras.

Fuente: Marco GEIH 2018 - DANE, cálculos Banco de la República.

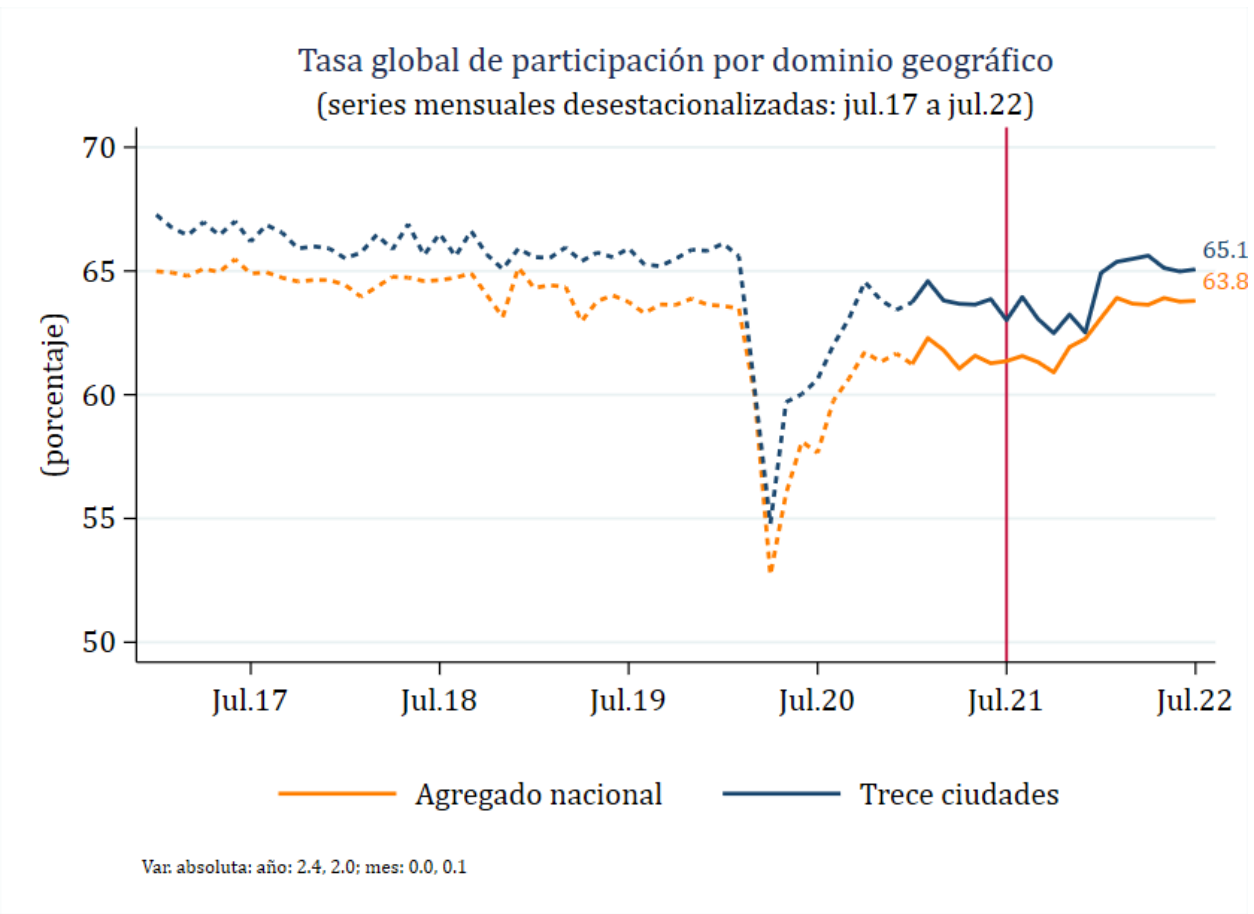
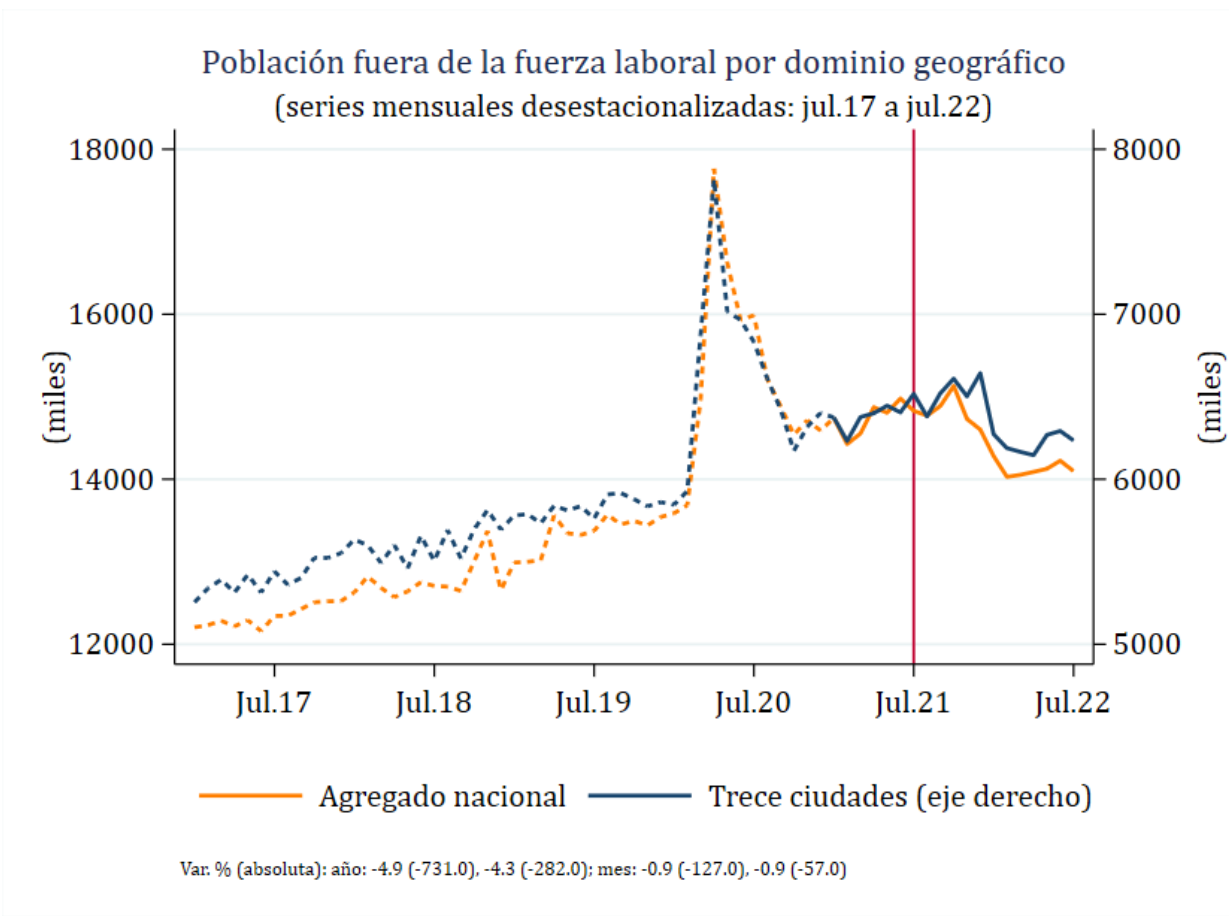

*Las líneas punteadas corresponden a un empalme preliminar entre la GEIH-M05 y GEIH-M18 implementada por el GAMLA. Cifras preliminares debido al método de estimación. Las series pueden ser modificadas al incorporarse nueva información.
Fuente: Marco GEIH 2018 - DANE, cálculos Banco de la República.

Población desempleada por dominio geográfico
(series mensuales desestacionalizadas: jul.17 a jul.22)

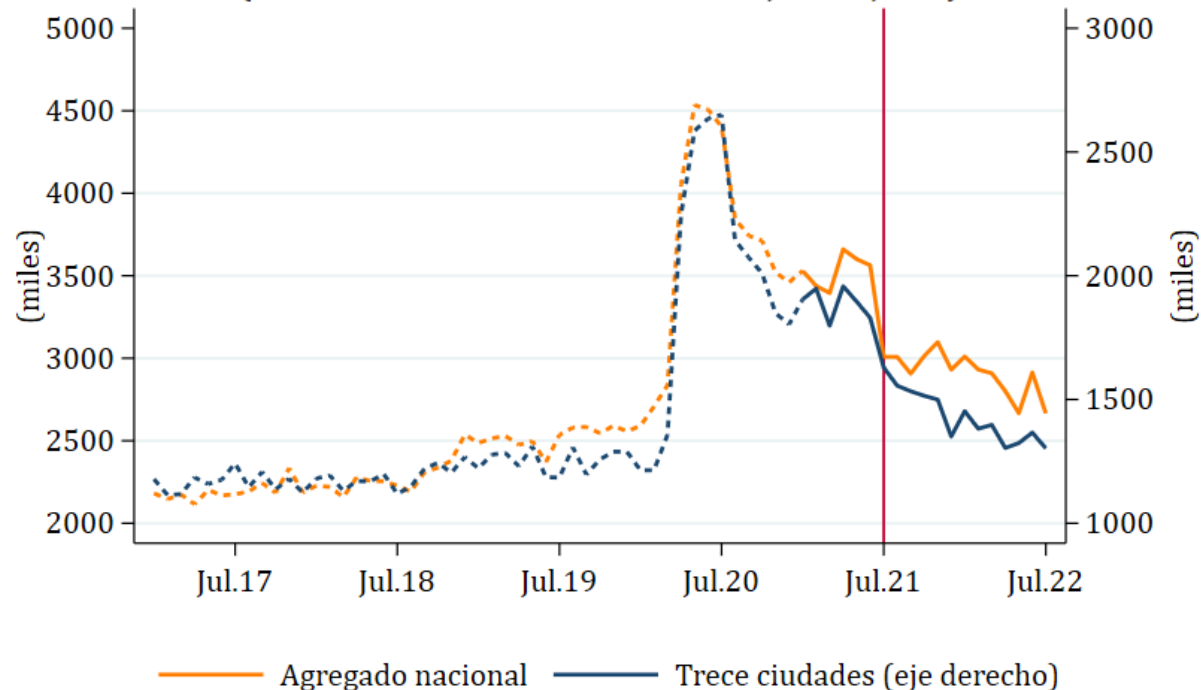

Var. % (absoluta): año: -11.4 (-343.0), -20.1 (-327.0); mes: -8.5 (-248.0), -4.7 (-64.0)

Tasa de desempleo por dominio geográfico
(series mensuales desestacionalizadas: jul.17 a jul.22)

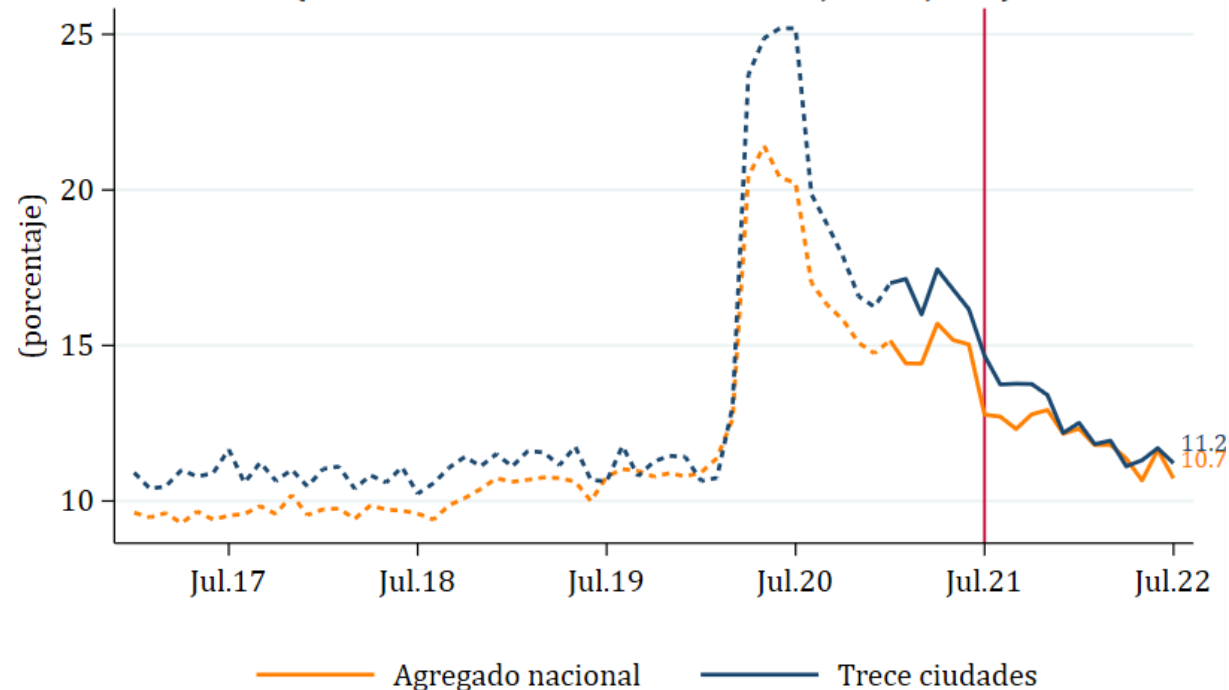

Var. absoluta: año: -2.0, -3.5; mes: -0.9, -0.5

*Las líneas punteadas corresponden a un empalme preliminar entre la GEIH-M05 y GEIH-M18 implementada por el GAMLA. Cifras preliminares debido al método de estimación.

Las series pueden ser modificadas al incorporarse nueva información.

Fuente: Marco GEIH 2018 - DANE, cálculos Banco de la República.

Índice de ingreso mediano real mensual Agregado nacional

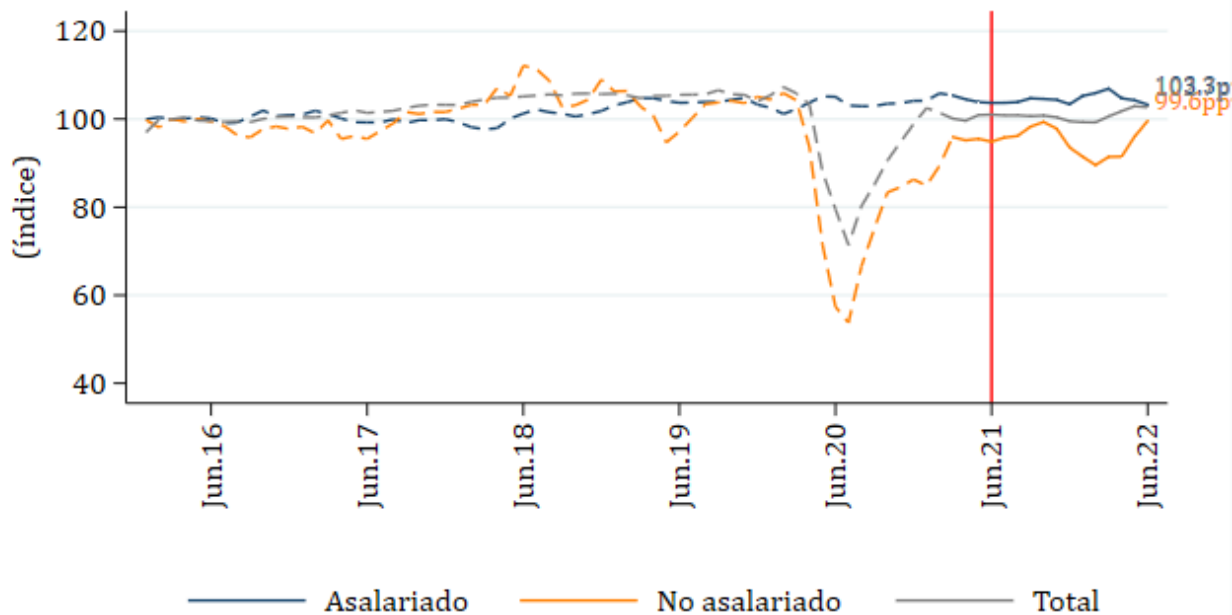

Datos en trimestre móvil. Datos desestacionalizados
Las líneas punteadas corresponden a un empalme provisional
Fuente: DANE (GEIH); cálculos del Banco de la República
Variación (p.p.), respectivamente, año: -0.4, 4.7, 1.7; mes: -1.0, 3.5, -0.2

Índice de ingreso mediano nominal mensual Agregado nacional

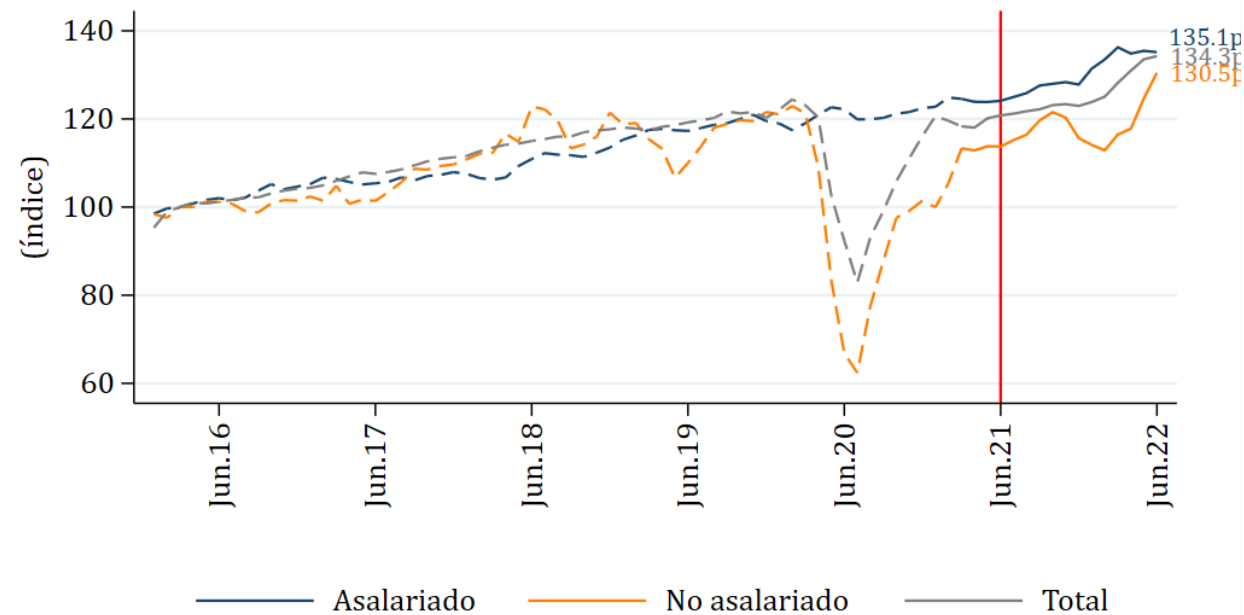

Datos en trimestre móvil. Datos desestacionalizados
Las líneas punteadas corresponden a un empalme provisional
Fuente: DANE (GEIH); cálculos del Banco de la República
Variación (p.p.), respectivamente, año: 11.0, 16.8, 13.4; mes: -0.3, 5.8, 0.7

*Las líneas punteadas corresponden a un empalme preliminar entre la GEIH-M05 y GEIH-M18 implementada por el GAMLA. Cifras preliminares debido al método de estimación. Las series pueden ser modificadas al incorporarse nueva información.
Fuente: Marco GEIH 2018 - DANE, cálculos Banco de la República.

V. Condiciones financieras

Tasas Pasivas

(Variación acumulada * desde septiembre de 2021)

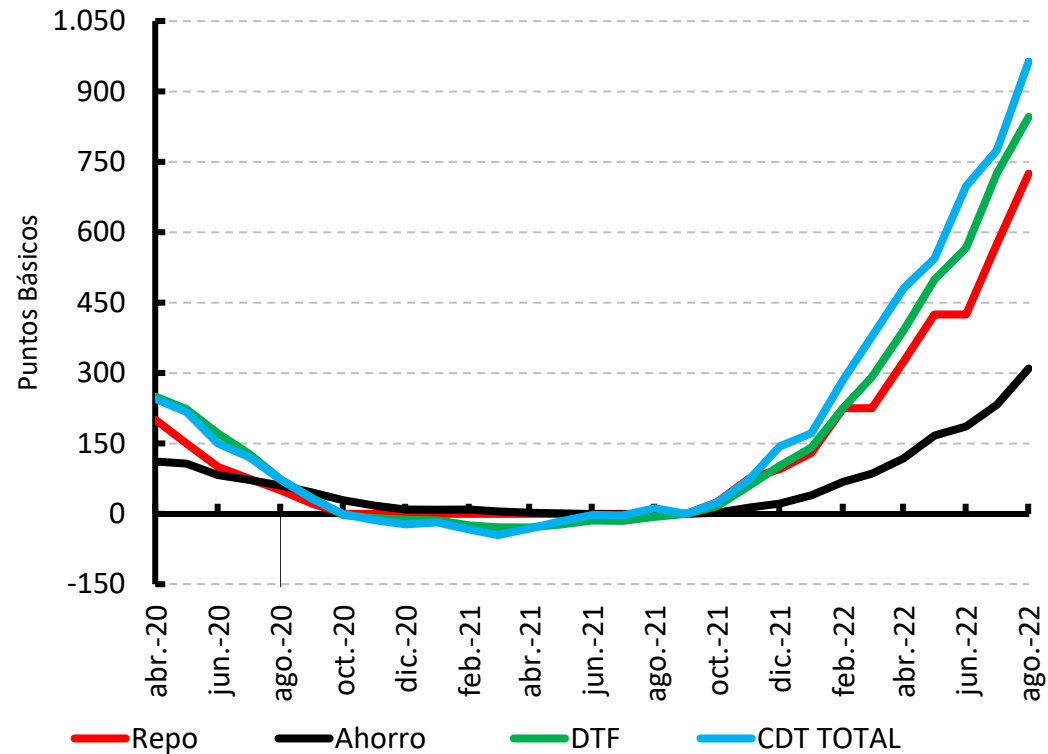

TPM e IBR Overnight, 1, 3 y 6 meses

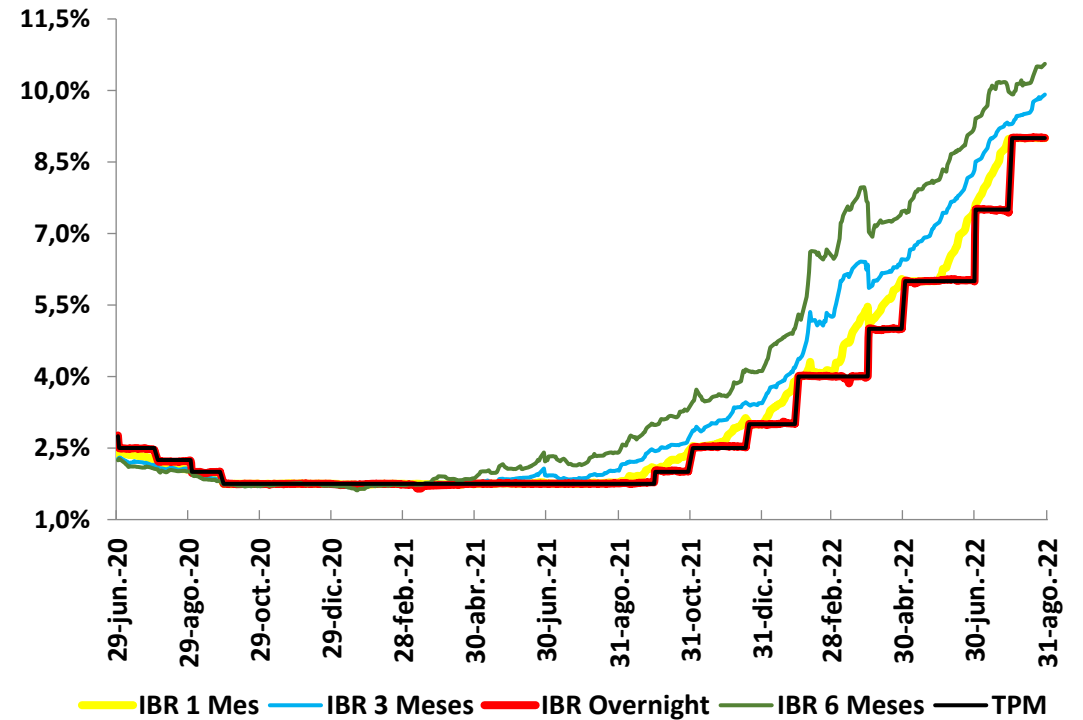

(* Incluir datos en ahorros hasta agosto 19)

Tasas de interés comerciales

(Variación acumulada* desde septiembre de 2021)

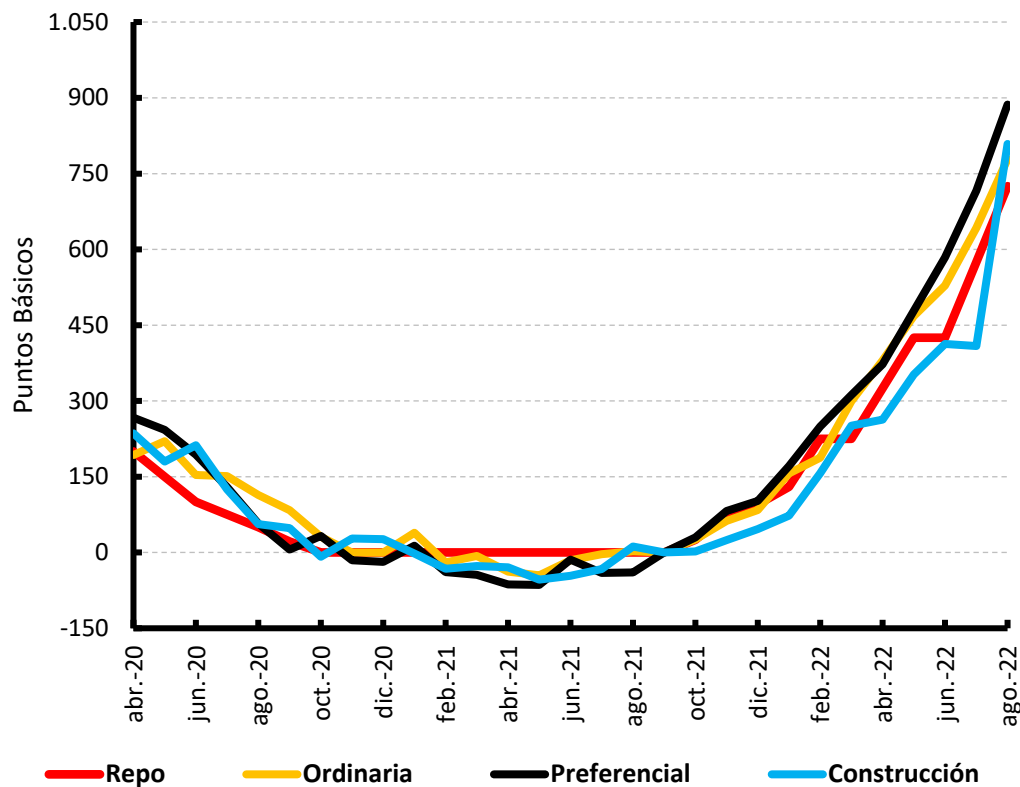

Tasas de interés hogares

(Variación acumulada* desde septiembre de 2021)

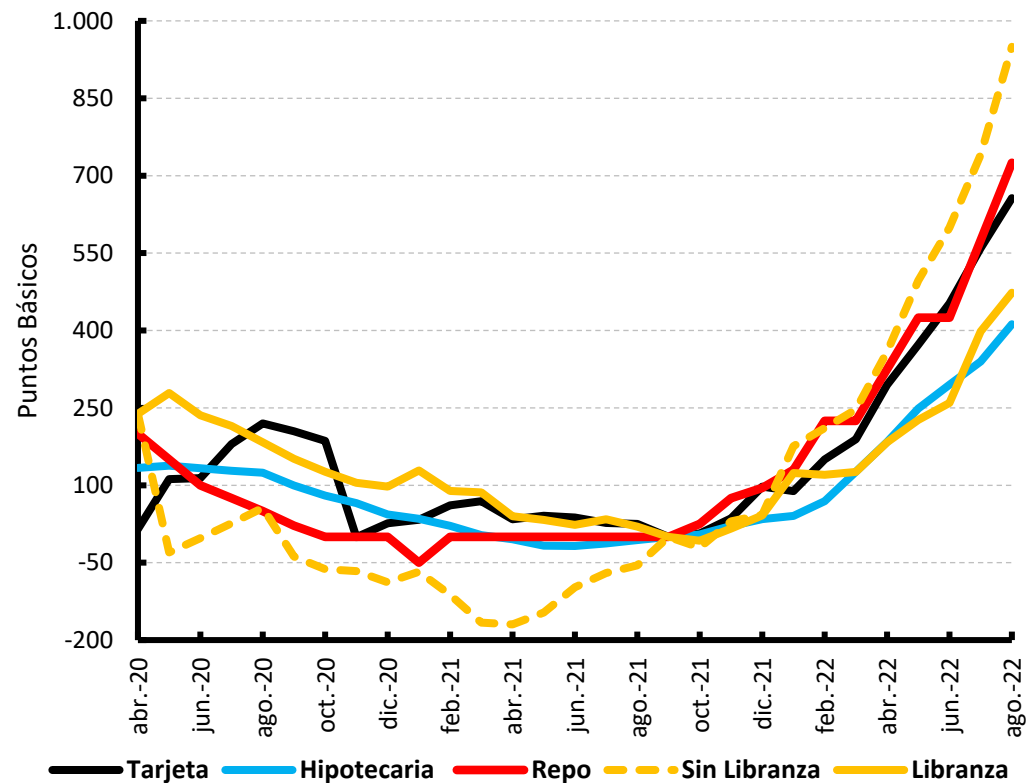

(*) Incluye datos hasta agosto 19

Spread Preferencial – TES

Ponderado mensual(*)

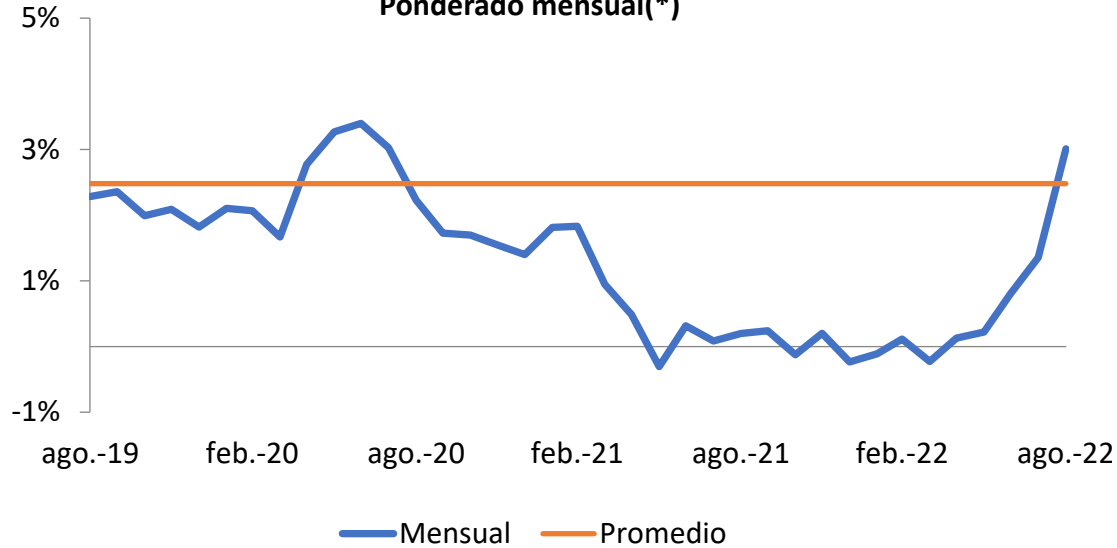

Spread Ordinario – TES

Ponderado mensual(*)

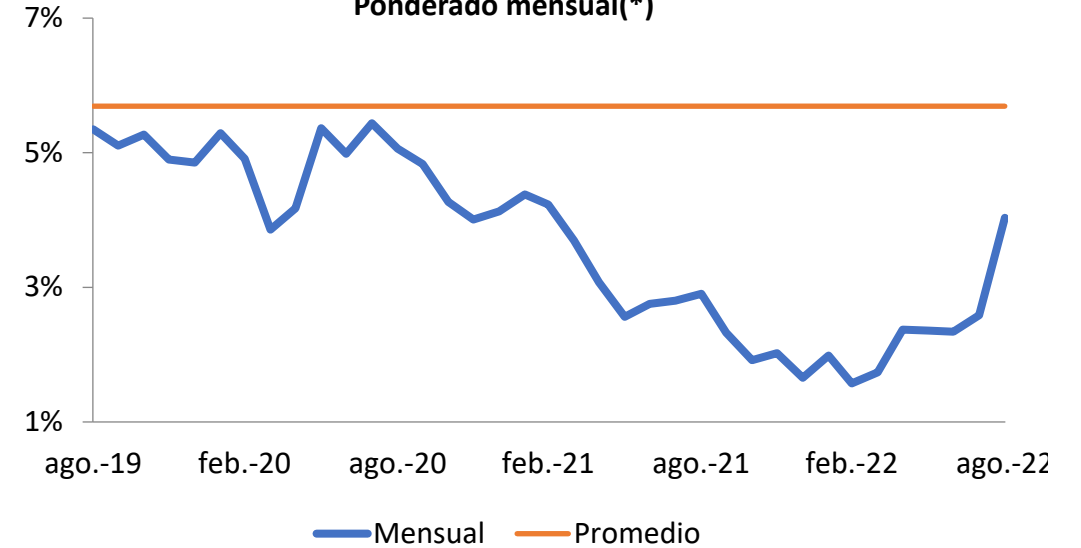

Spread Consumo – TES

Ponderado mensual(*)

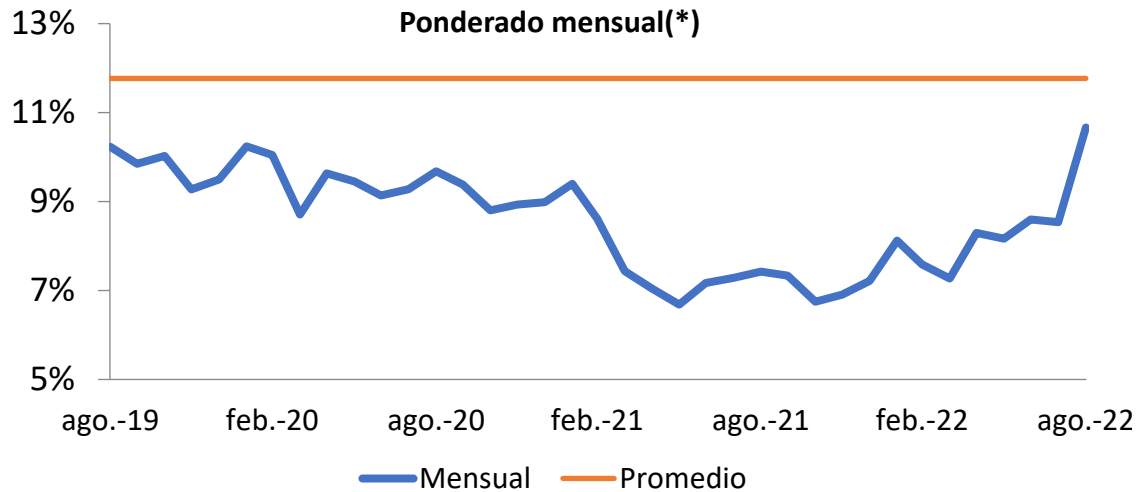

Spread Vivienda – TES 15 años

Mensual(*)

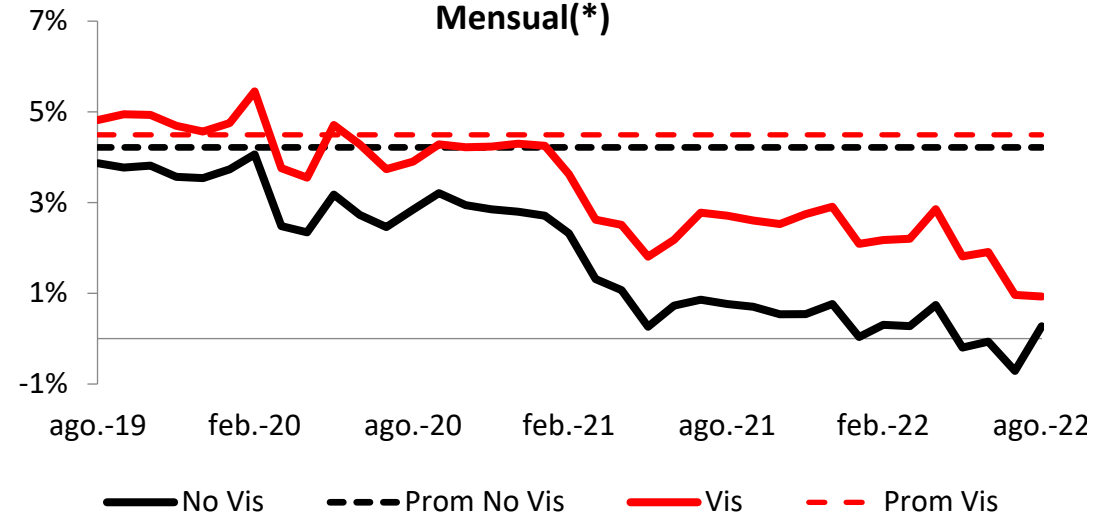

(*) Ponderado por monto de cada uno de los plazos. Promedio calculado desde 2003.

Tasa real de Política Ex-post

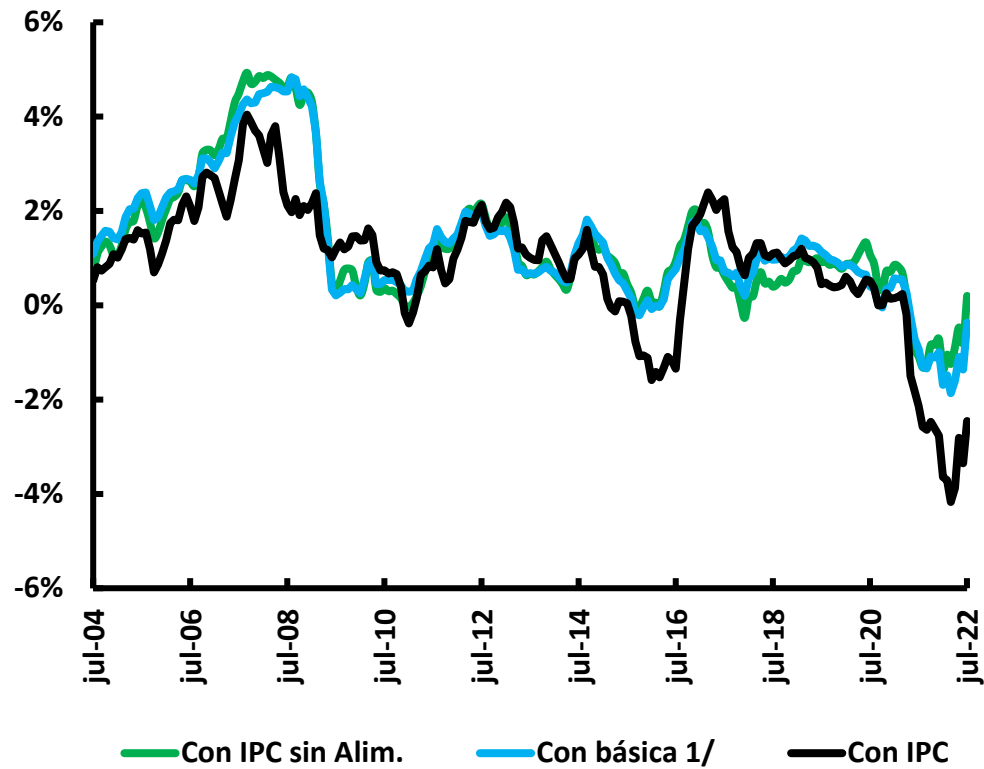

Tasa Real de Política Ex-ante

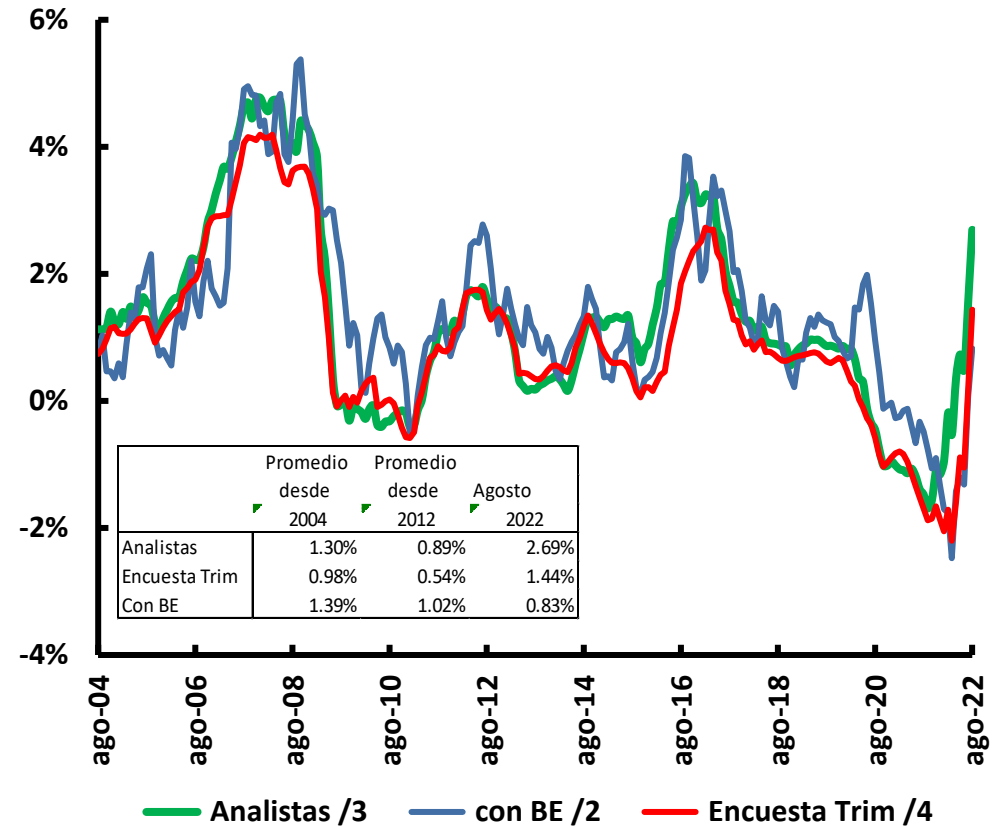

1/ Promedio de: inflación sin alimentos, núcleo 20, inflación sin alimentos primario y combustibles e inflación sin alimentos y regulados. 2/ Break even con TES a un año. 3/ Inflación a un año de la Encuesta Mensual a Analistas Económicos del BR. 4/ Inflación a un año de la Encuesta Trimestral de Expectativas Económicas del BR (serie mensualizada con spline cúbicos)

Tasas de Interés Comerciales Reales Ex ante(*)

	Promedio Desde		Agosto
	2004	2012	2022
Ordinario	8.1%	7.1%	7.91%
Preferencial	4.7%	4.3%	6.71%
Tesorería	4.7%	4.9%	4.49%
Construcción	8.1%	6.1%	8.06%

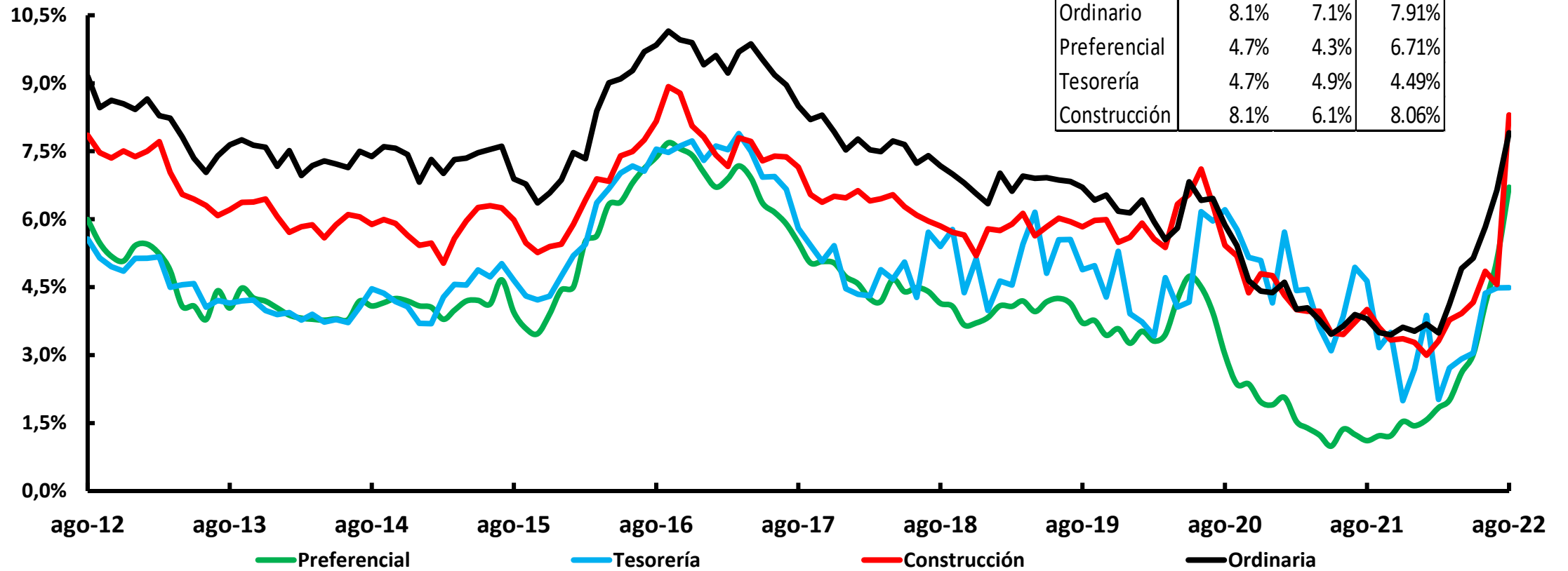

(*) Con promedio expectativas de inflación obtenidas de FBEI de 2 a tres años, BE de 2 y 3 años, Inflación a un año de encuesta a analistas del BR e Inflación a un año de la encuesta trimestral de expectativas del BR.

Tasas de Interés Hogares Reales Ex-ante(*)

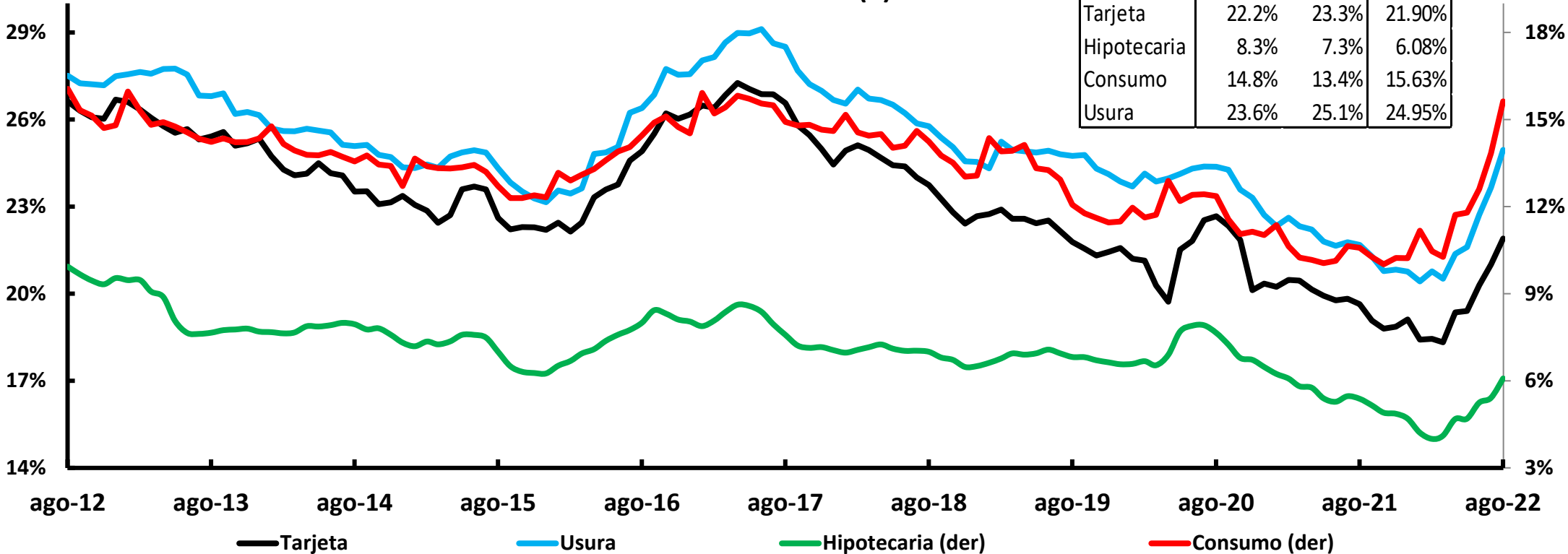

(*) Con promedio expectativas de inflación obtenidas de FBEI de 2 a tres años, BE de 2 y 3 años, Inflación a un año de encuesta a analistas del BR e Inflación a un año de la encuesta trimestral de expectativas del BR.

Depósitos 1/ Saldo promedio mensual y variación anual

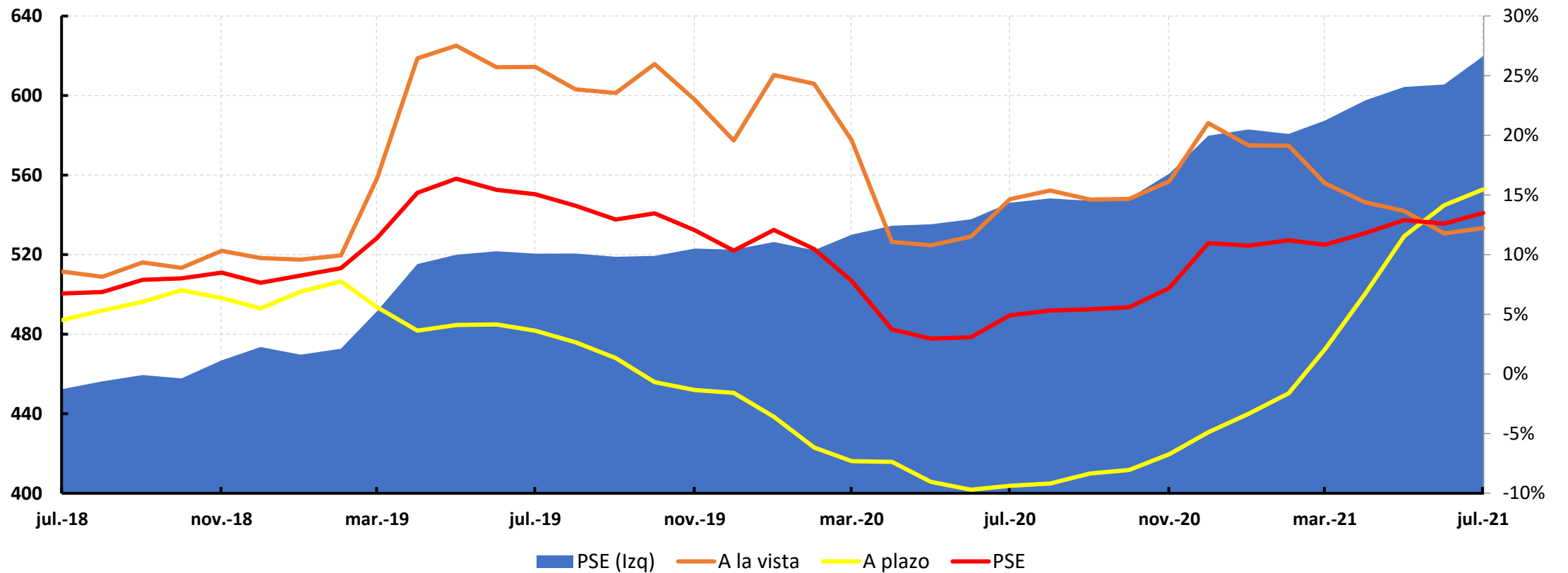

1/ Depósitos a la vista: incluye cuentas corrientes, depósitos de ahorro y otros depósitos a la vista

Cartera Bruta M/N

Variación anual de promedios mensuales

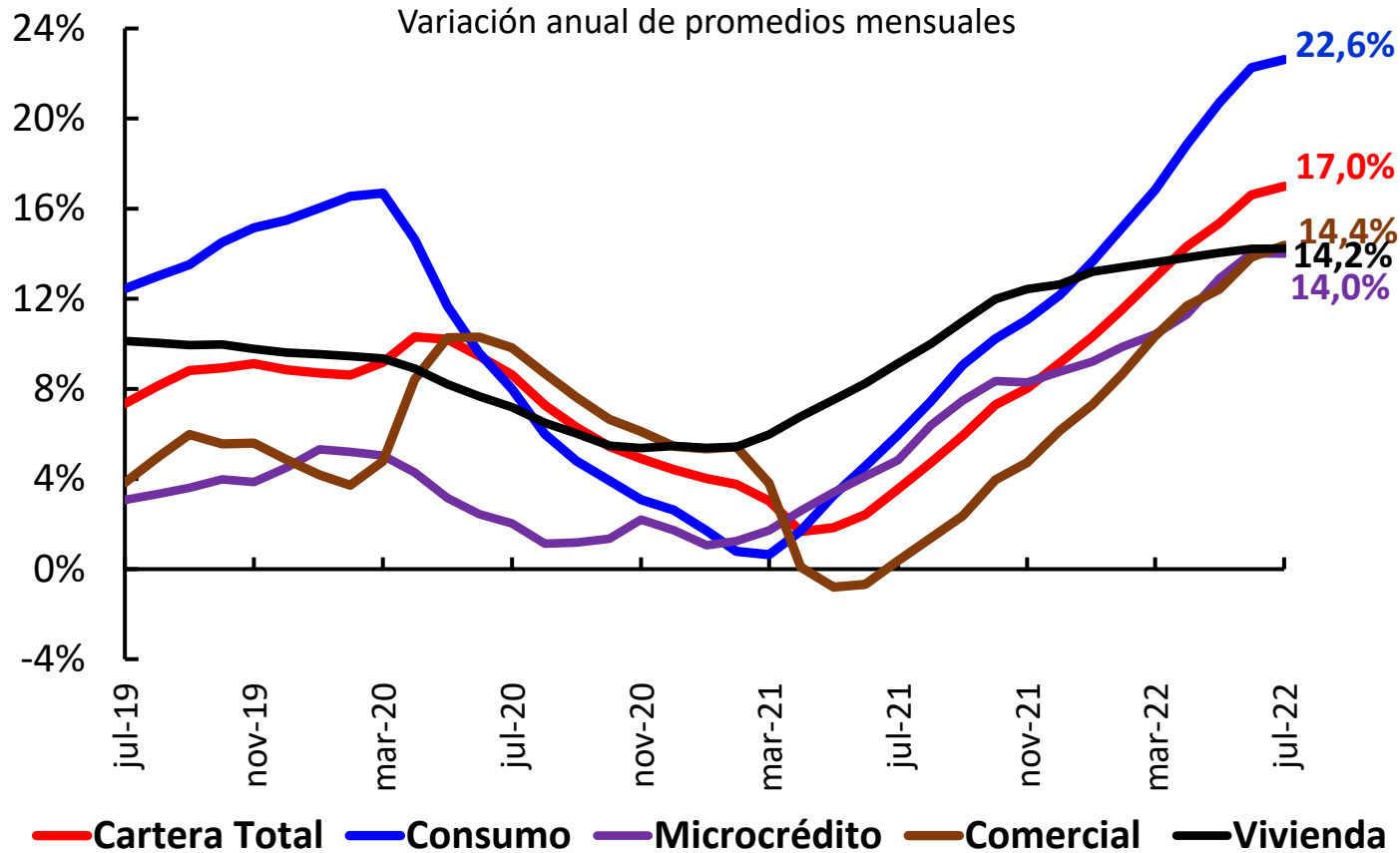

Datos Semanales

Variación anual

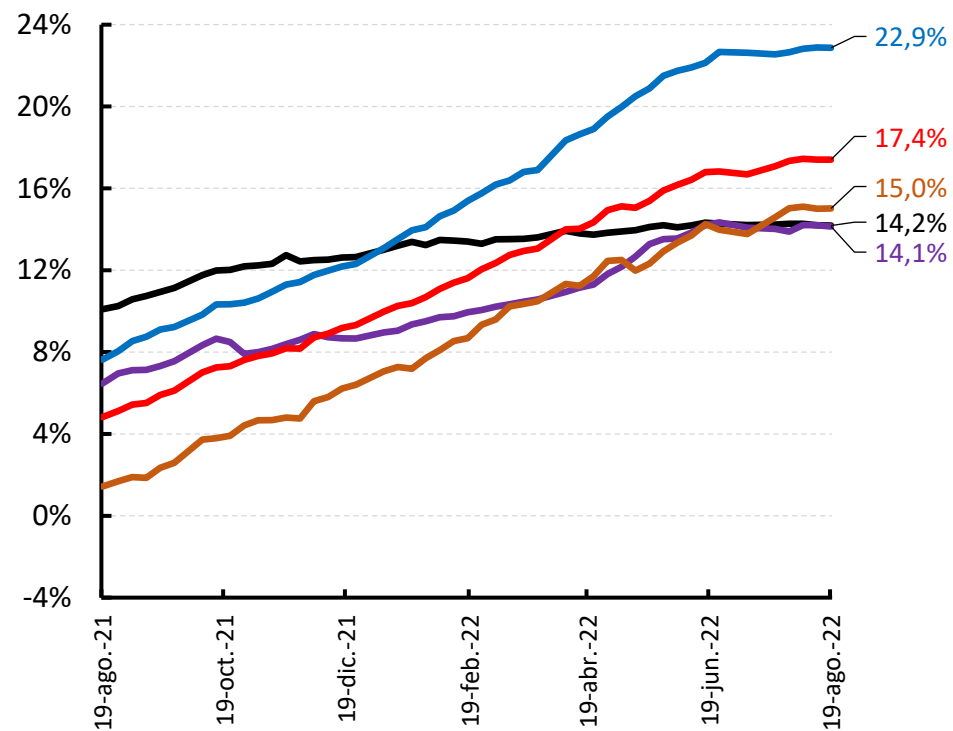

Desembolsos Consumo
Part. Con y Sin Libranza

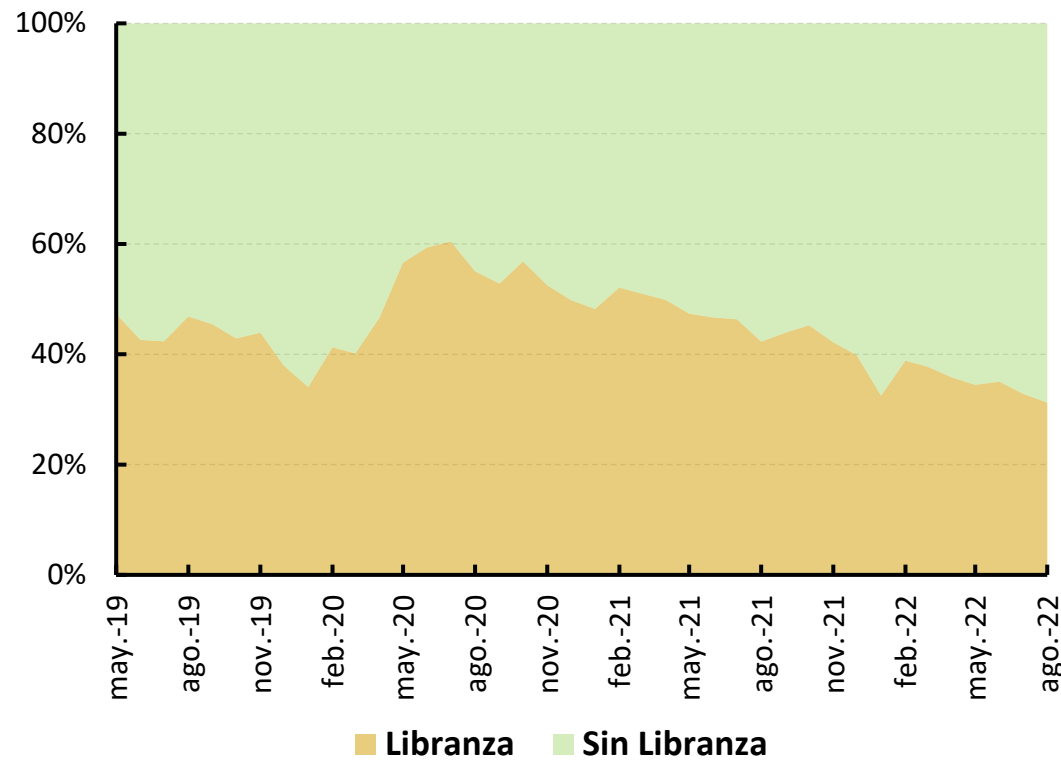

Desembolsos por plazo Crédito Consumo
Participación por plazos

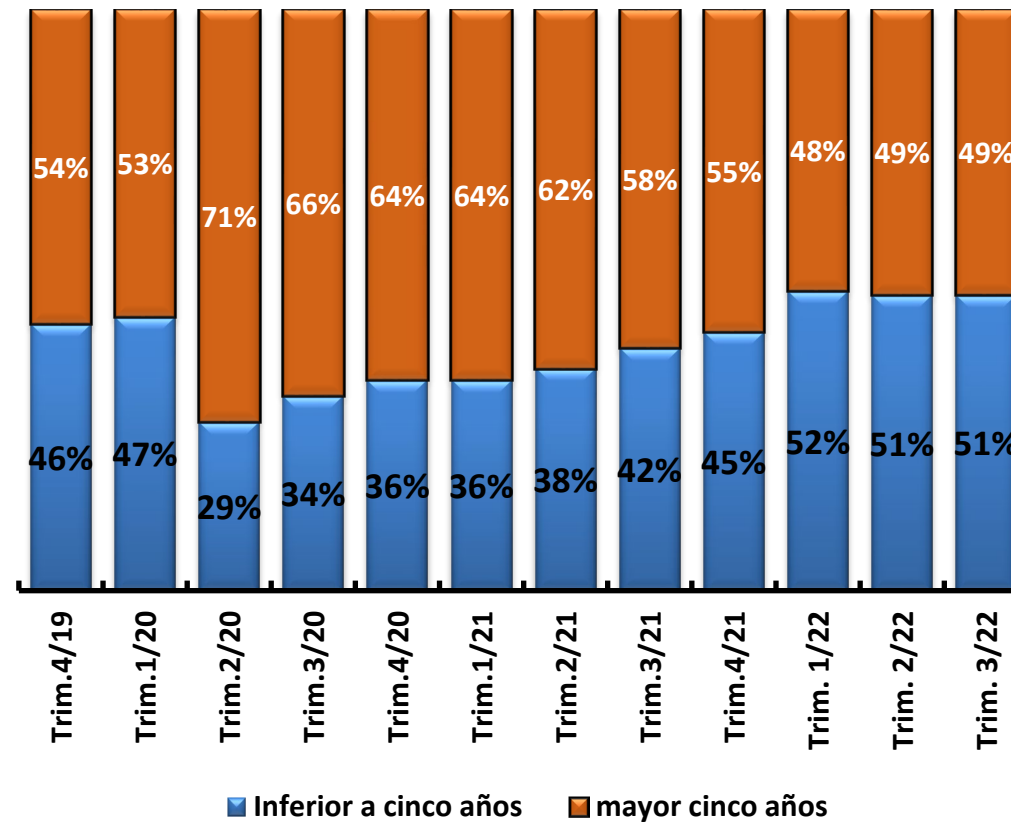

Fuente: Superintendencia Financiera. Cálculos Banco de la República

Crédito Comercial por Producto en Moneda Nacional

Contribución al crecimiento anual

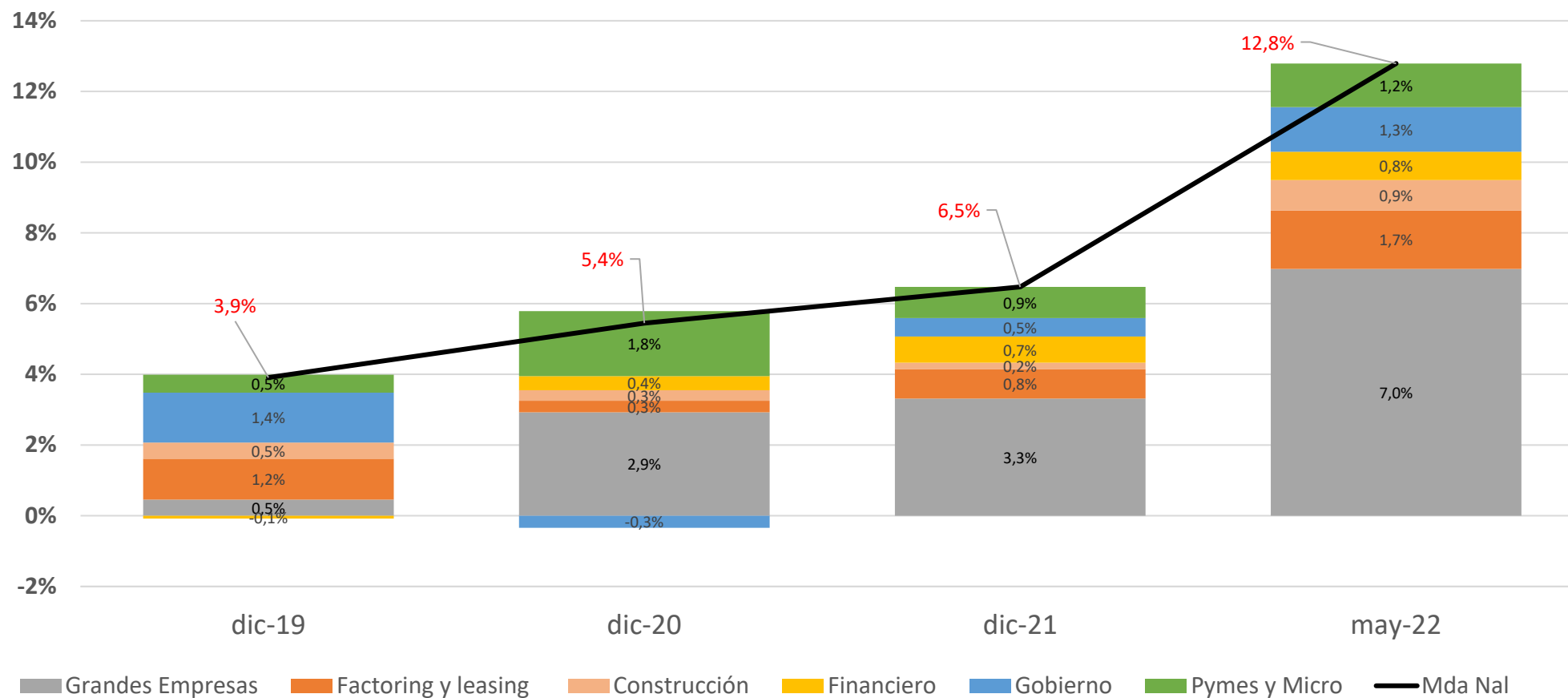

Fuente: Superintendencia Financiera. Cálculos Banco de la República

Indicador de Mora con castigos

(Vencida + castigos)/(total+ castigos)

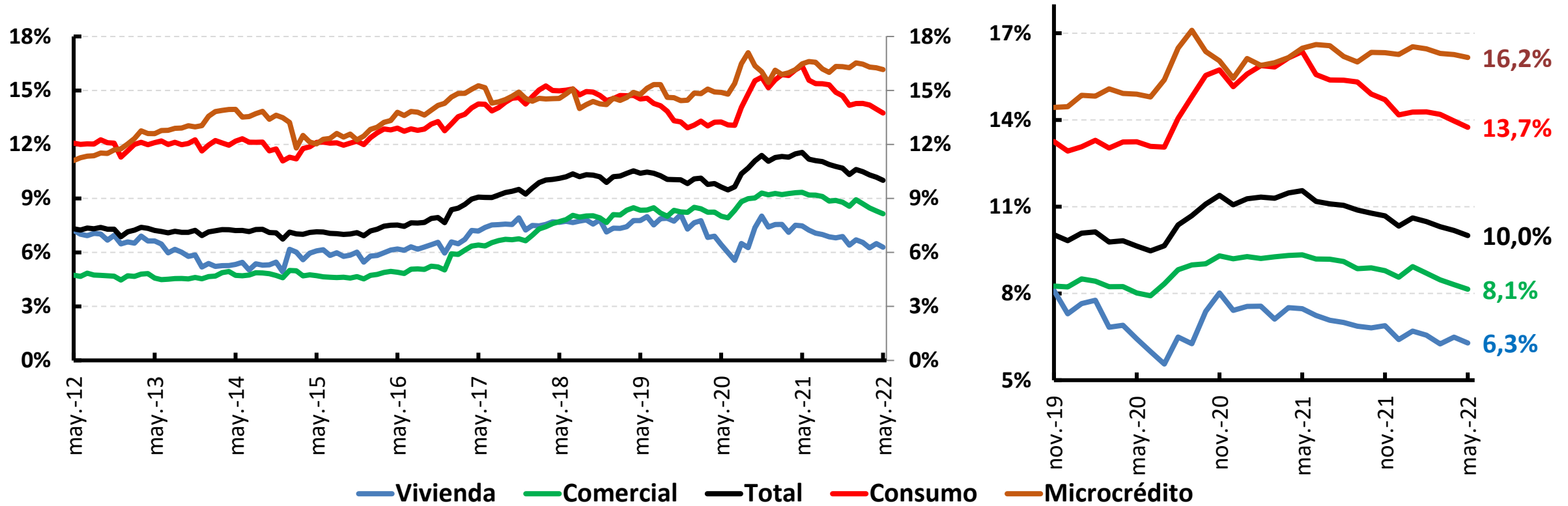



Utilidades Entidades de Crédito

flujos de 12 meses

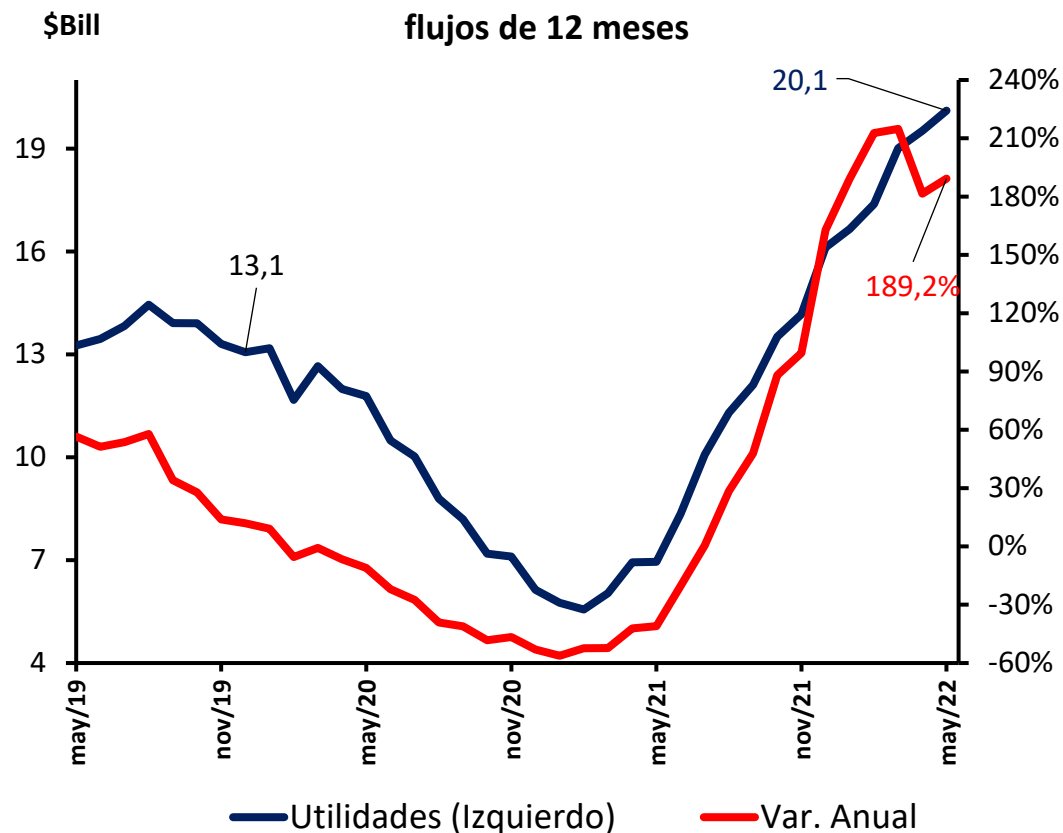

Solvencia Establecimientos de Crédito

