



Anexo estadístico Informe de política monetaria



Documentos de trabajo de la Junta
Directiva del Banco de la República

VERSIÓN PÚBLICA

Indicadores económicos con cifras a mayo 2023

30 de junio de 2023

DPI - SGPMIE

I. Inflación

Inflación anual Total y Básica

Total
 May=12,36%
 Abr=12,82%
 Mar=13,34%
 Feb=13,28%

Básica SINAR
 May=10,46%
 Abr=10,48%
 Mar=10,51%
 Feb=10,04%

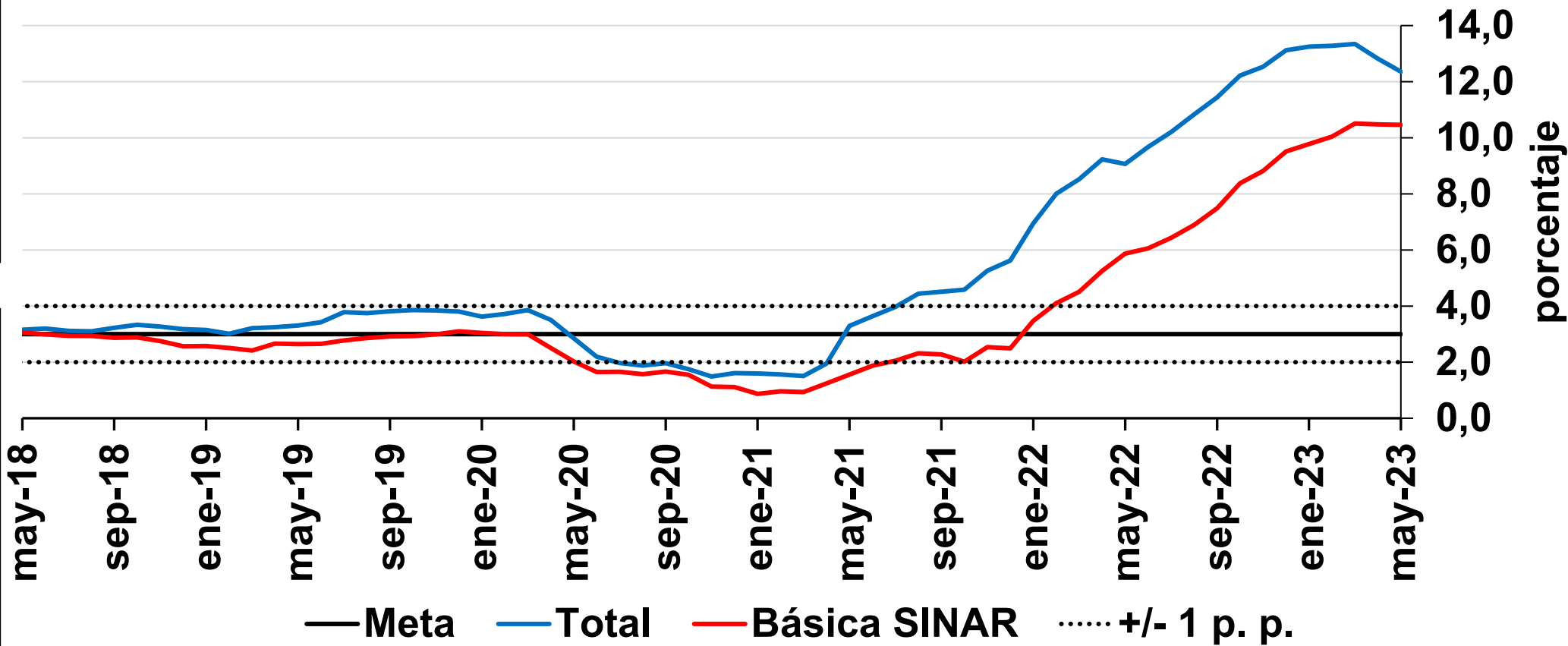

Indicadores de precios al consumidor y de inflación básica

A Mayo de 2022

Descripción	Ponderaciones nuevo IPC	jun-22	sep-22	dic-22	mar-23	abr-23	may-23
Total	100	9,67	11,44	13,12	13,34	12,82	12,36
Sin alimentos	84,95	6,84	8,33	9,99	11,42	11,51	11,59
Bienes	18,78	8,30	11,57	15,04	15,08	14,32	14,05
Servicios	48,85	5,21	5,93	7,41	8,73	8,97	9,06
Arriendos	25,16	3,05	3,29	3,64	4,54	5,03	5,45
CFH	8,79	15,62	16,84	19,13	19,10	19,05	18,46
Resto	14,91	2,23	3,31	6,02	8,63	8,61	8,53
Regulados	17,32	9,80	11,46	11,77	14,72	15,28	15,69
Servicios públicos	6,69	15,32	18,97	17,72	17,26	16,83	15,84
Combustible	2,91	6,38	6,81	10,70	18,68	22,87	28,84
Transporte	5,21	5,94	6,14	6,78	11,65	12,05	11,93
Educación	2,38	6,14	6,34	6,35	9,87	9,84	9,85
Resto	0,13	5,30	5,30	5,30	12,07	12,07	12,07
Alimentos	15,05	23,65	26,62	27,81	21,81	18,47	15,66
Perecederos	3,15	31,21	35,50	36,44	19,66	12,63	8,36
Procesados	11,90	21,50	24,14	25,33	22,53	20,43	18,04
Indicadores de inflación básica							
Sin Alimentos		6,84	8,33	9,99	11,42	11,51	11,59
Núcleo 15 (p08)		8,41	10,04	11,55	12,41	12,20	11,88
Inflación sin alimentos ni regulados		6,06	7,49	9,51	10,51	10,48	10,46
Promedio indicadores inflación básica		7,11	8,62	10,35	11,45	11,40	11,31

Resto Servicios: Lavado y Planchado de Ropa; Servicios Relacionado con la Copropiedad; Servicios Domesticos; Salud; Transporte otros (Mantenimiento y Reparaciones, Transporte Escolar, en Avión, Intermunicipal e Internacional); Información y Comunicaciones; Recreación y Cultura; Alojamiento, Bares y Discotecas; Educación (Educación Superior, Diplomados y Cursos de Educación no Formal); Otros Servicios Diversos (Cuidado Personal, Seguros, Cuidado de Niños).

Resto Regulados: Cuotas moderadas EPS; Certificados, documentos administrativos y pago de honorarios.

Fuente: DANE; cálculos realizados por el Banco de la República (BR) con clasificaciones provisionales

Fuente: DANE. Cálculos Banco de la República.

Variación anual IPC de Servicios y Bienes (Sin Alimentos ni Regulados - SINAR)

Servicios
 May=9,06%
 Abr=8,97%
 Mar=8,73%
 Feb=8,36%

Bienes
 May=14,05%
 Abr=14,32%
 Mar=15,08%
 Feb=14,38%

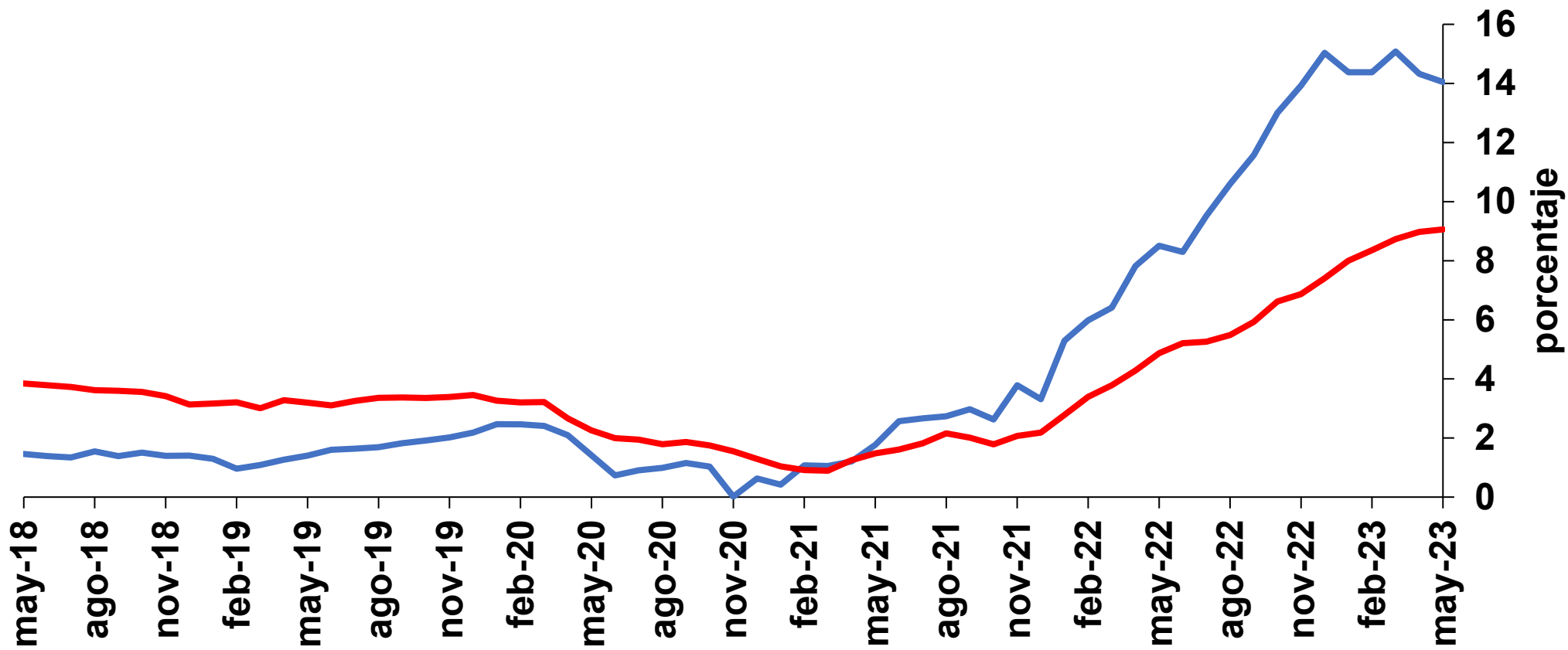

Fuente: DANE. Cálculos Banco de la República.

— **Bienes SINAR** — **Servicios SINAR**

Variación anual IPC de Servicios y sus componentes (sin alimentos ni regulados)

Arriendos

May=5,45%

Abr=5,03%

Mar=4,54%

CFH

May=18,46%

Abr=19,05%

Mar=19,10%

Resto

May=8,53%

Abr=8,61%

Mar=8,63%

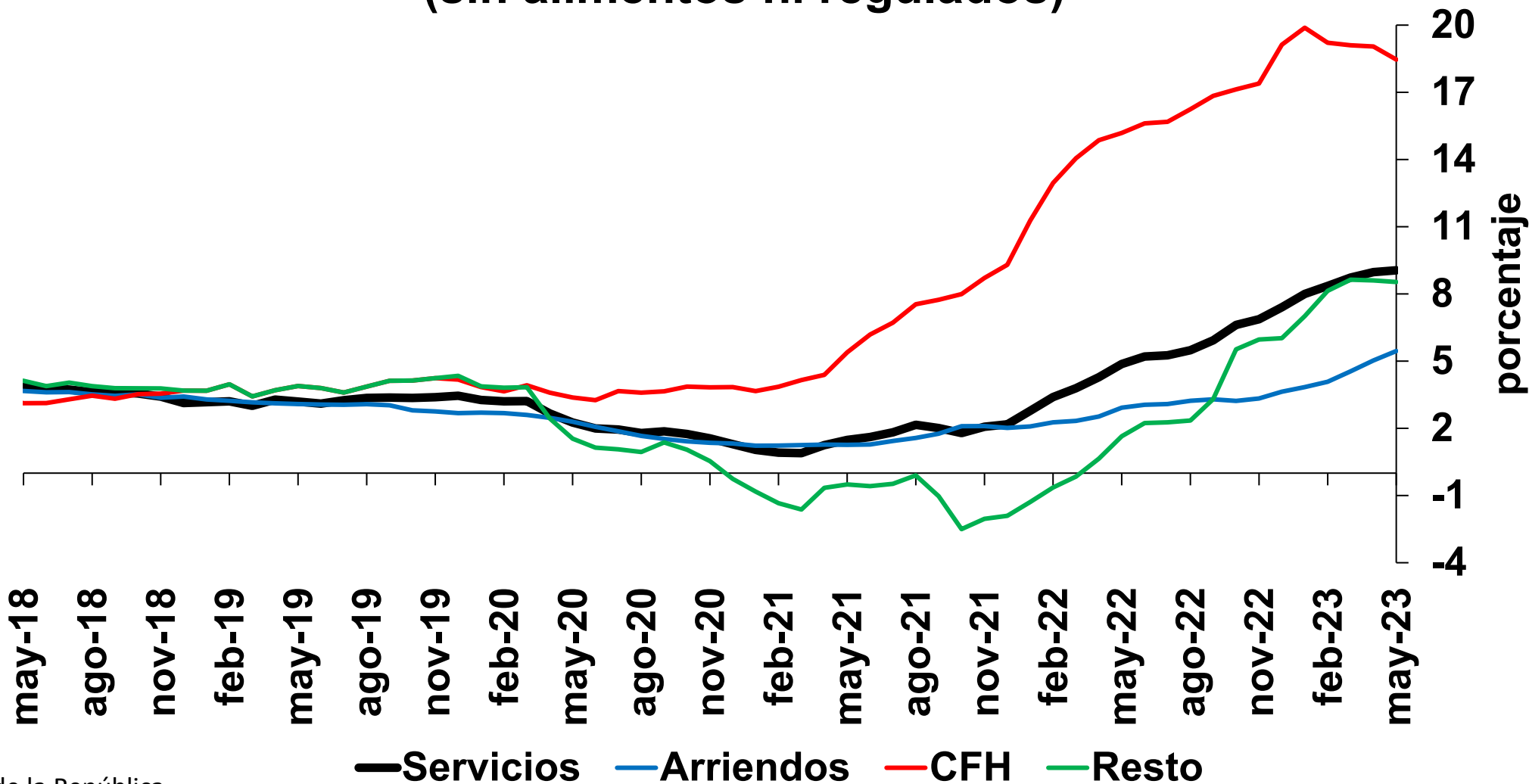

Variación anual IPC de Regulados y sus componentes

Regulados
 May=15,69%
 Abr=15,28%
 Mar=14,72%
 Feb=13,85%

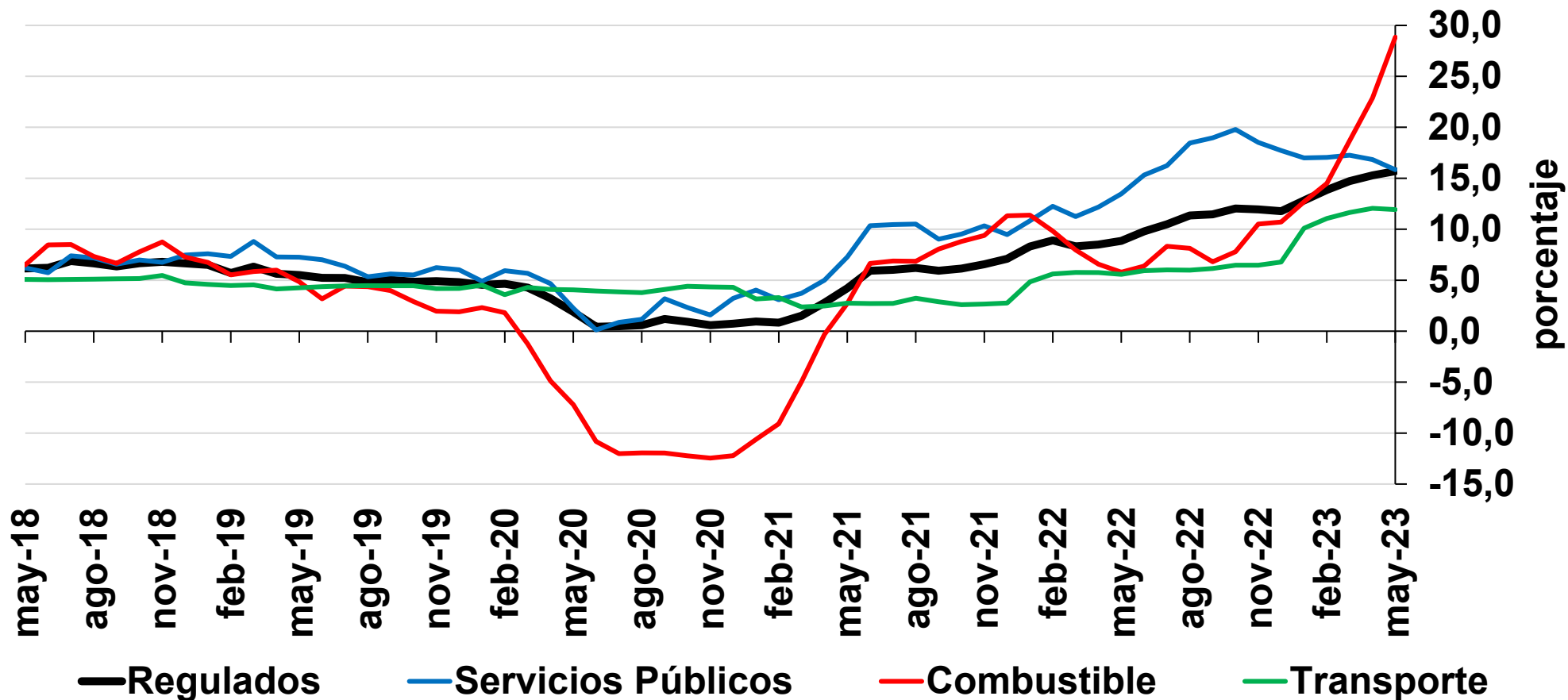

Variación anual IPC de Regulados y sus componentes

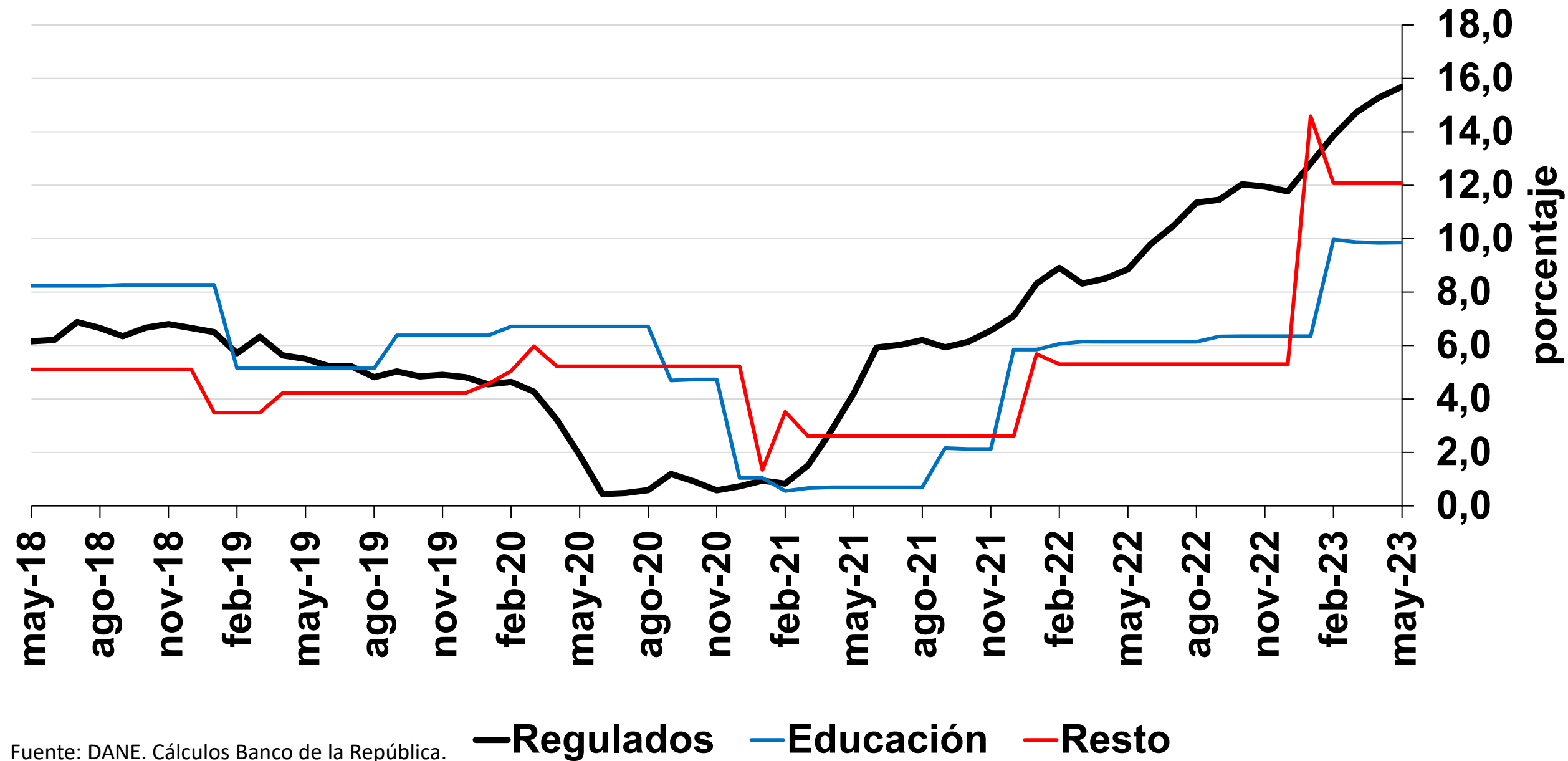

<u>Alimentos</u>
May=15,66%
Abr=18,47%
Mar=21,81%
Feb=24,14%
<u>Perecederos</u>
May=8,36%
Abr=12,63%
Mar=19,66%
Feb=24,56%

<u>Procesados</u>
May=18,04%
Abr=20,43%
Mar=22,53%
Feb=24,00%

Variación anual IPC de Alimentos y sus componentes

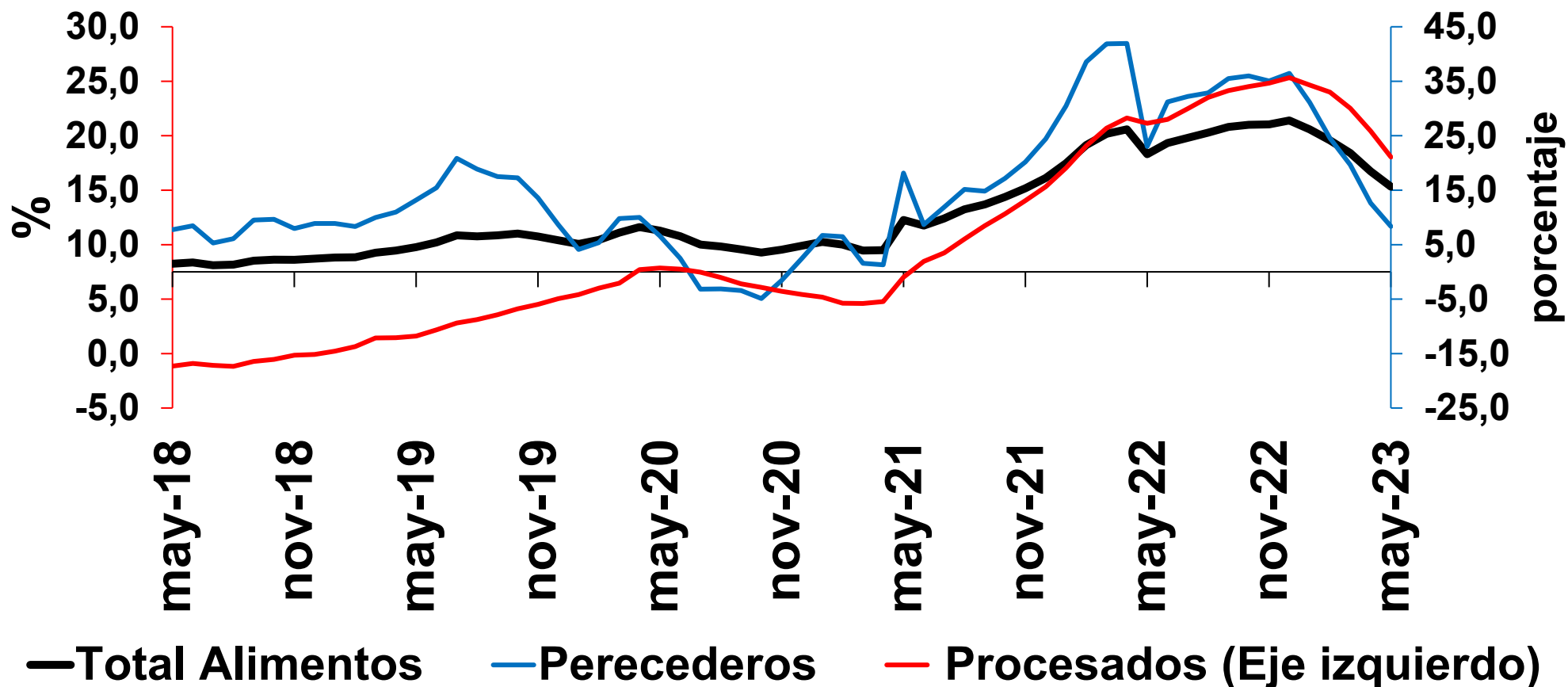

Abastecimiento Centrales de Abasto-Sipsa/DANE (Promedio Mensual)

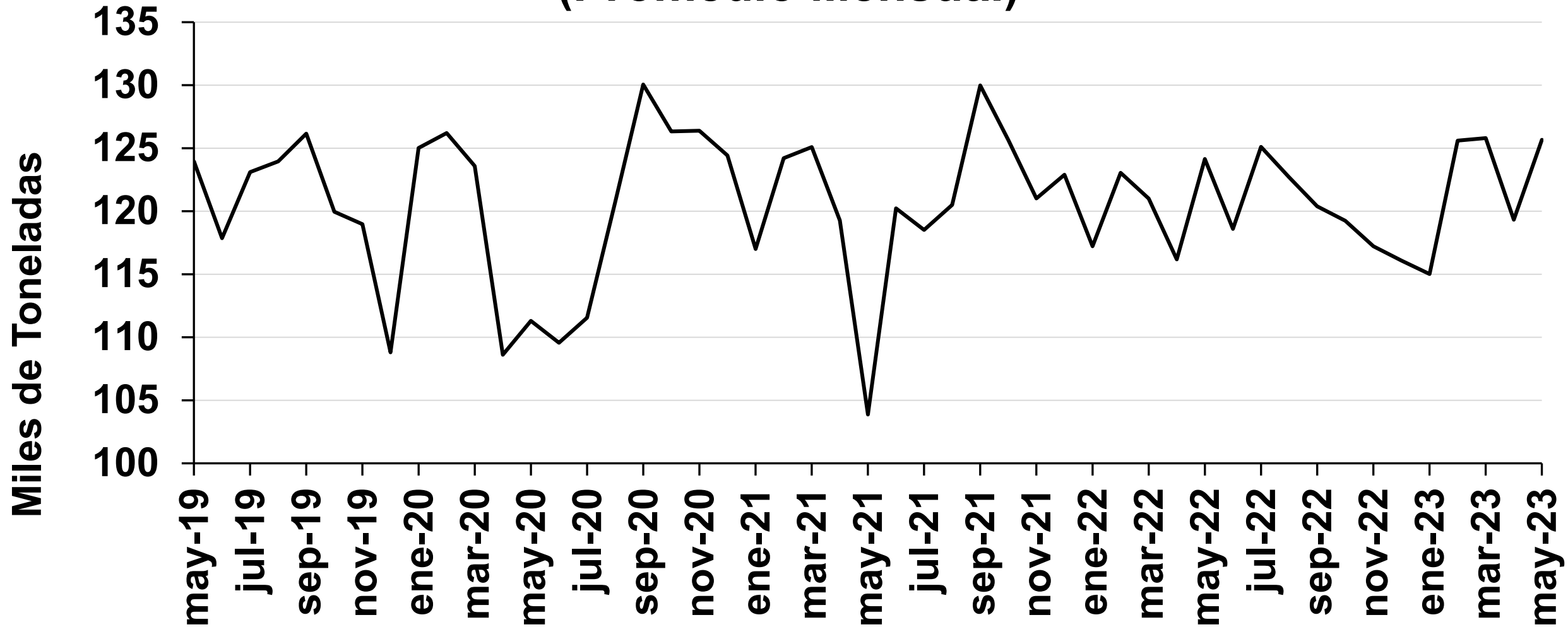

Nota: Este indicador de abastecimiento corresponde al arribo de alimentos, especialmente perecederos, a las principales centrales de abastos del país.

Fuente: SIPSA-DANE

IPP Total Oferta Interna (*) Índice dic-14 = 100

IPP Total
May=6,72%
Abr=9,31%
Mar=12,52%
Feb=14,95%

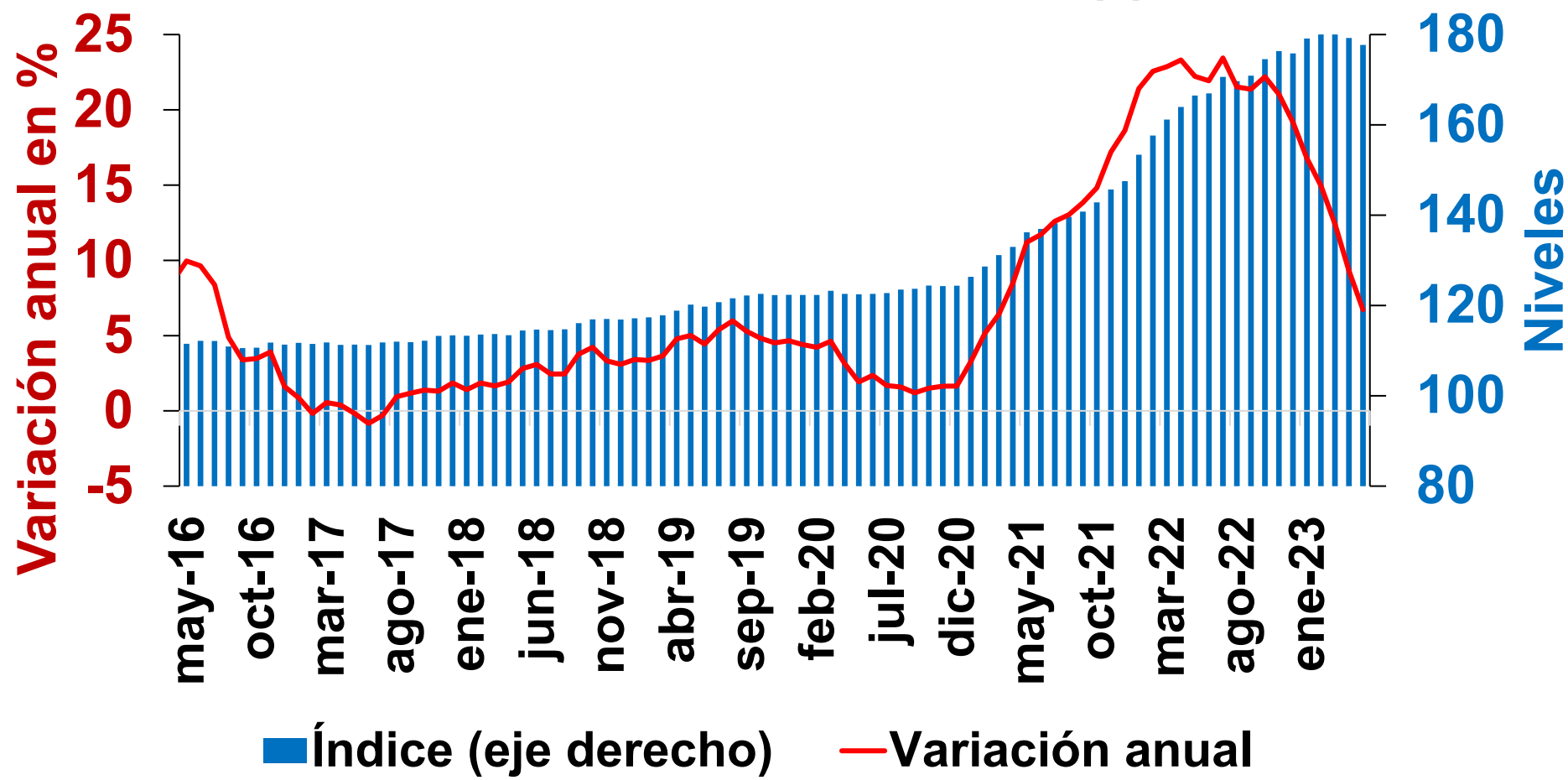

* Desde enero 2015 el IPP oficial del DANE es el calculado por el lado de la Producción Nacional (IPP producidos y consumidos + IPP exportados). El IPP de oferta interna corresponde al IPP local más el IPP importado.

Fuente: DANE.

Variación anual del IPP Oferta Interna por procedencia

IPP producido y consumido
 May=7,33%
 Abr=10,03%
 Mar=12,39%
 Feb=15,26%

IPP Importado
 May=5,20%
 Abr=7,52%
 Mar=12,5%
 Feb=14,18%

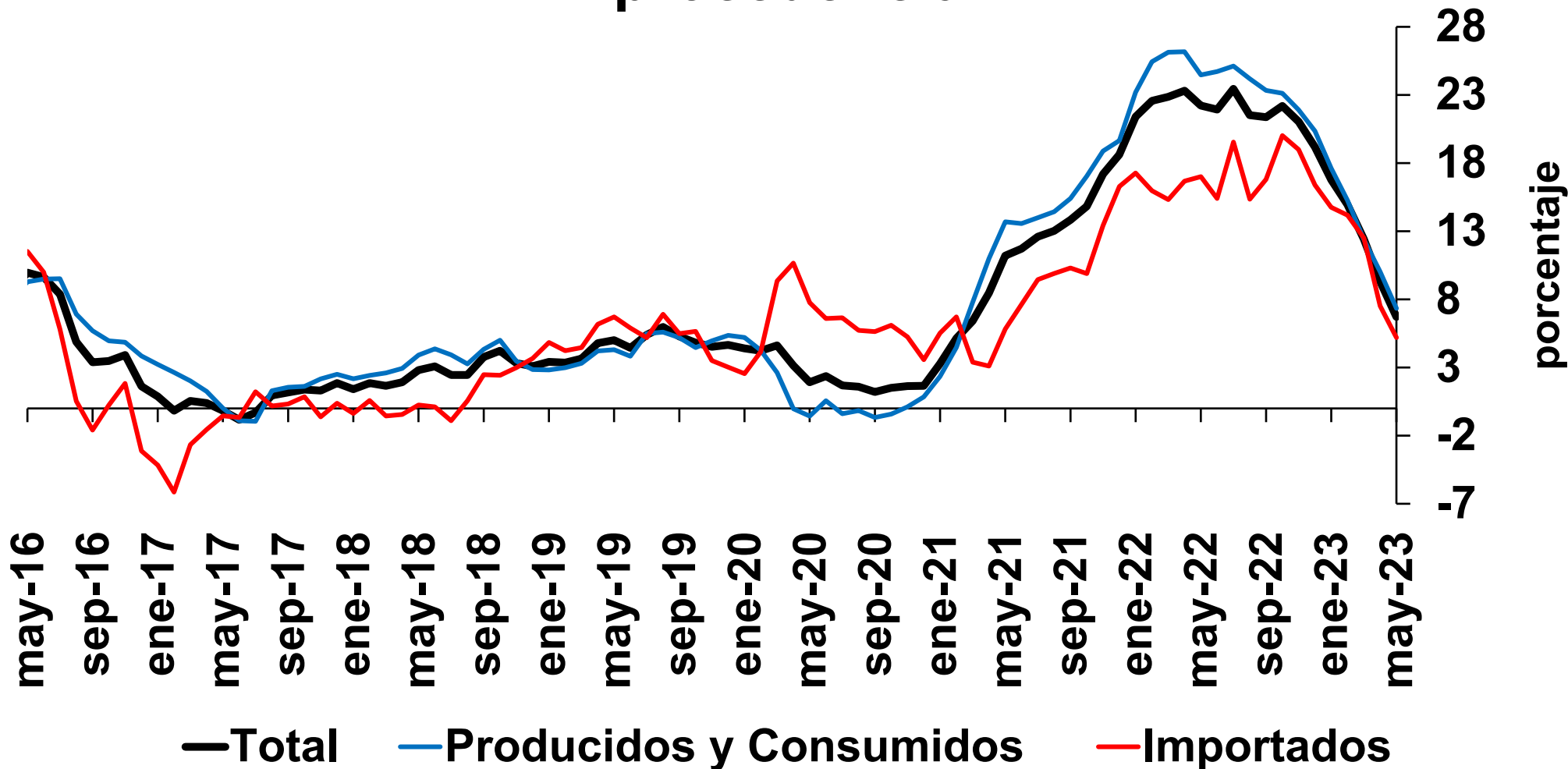

II. Actividad económica

Resultados PIB: 2023-T1

PIB DAEC: resultados

Producto interno bruto DAEC

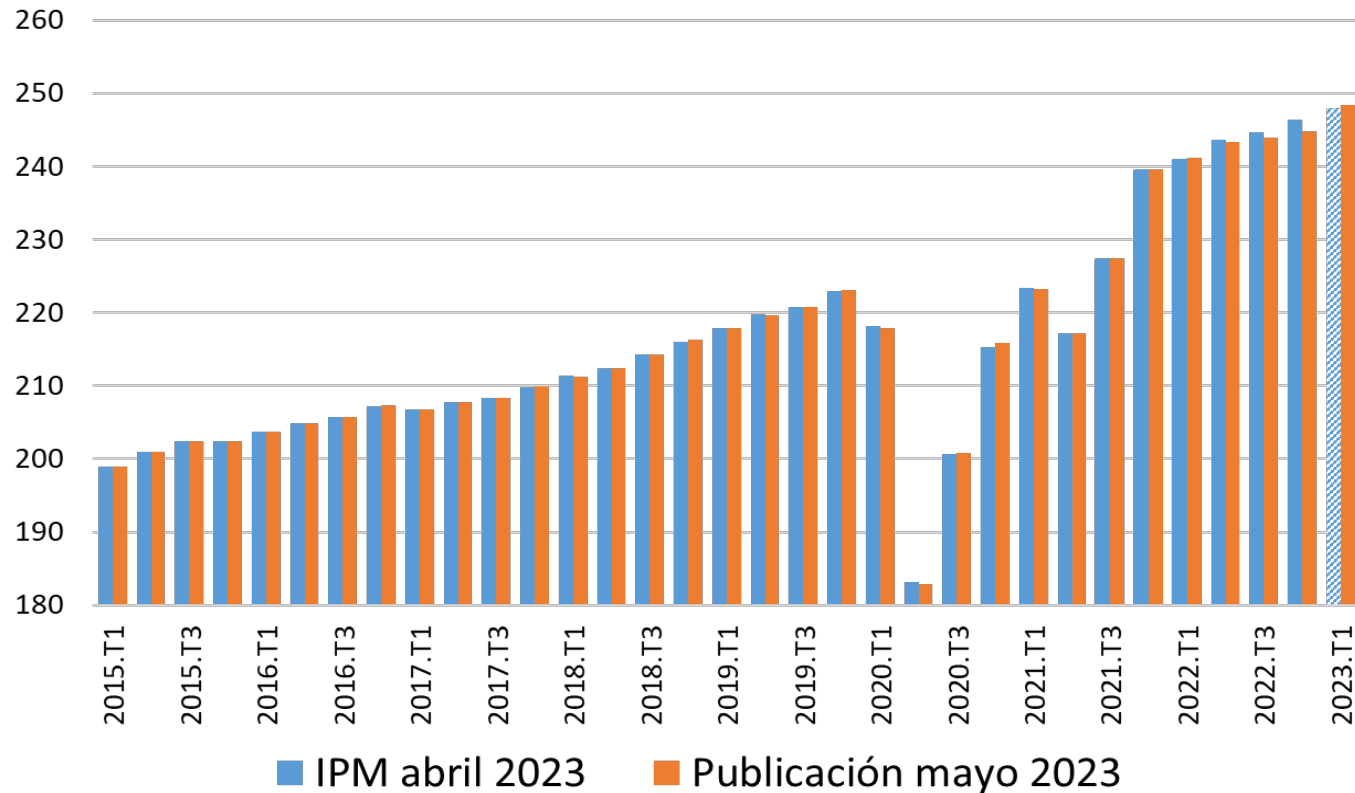

Crecimiento anual del PIB daec

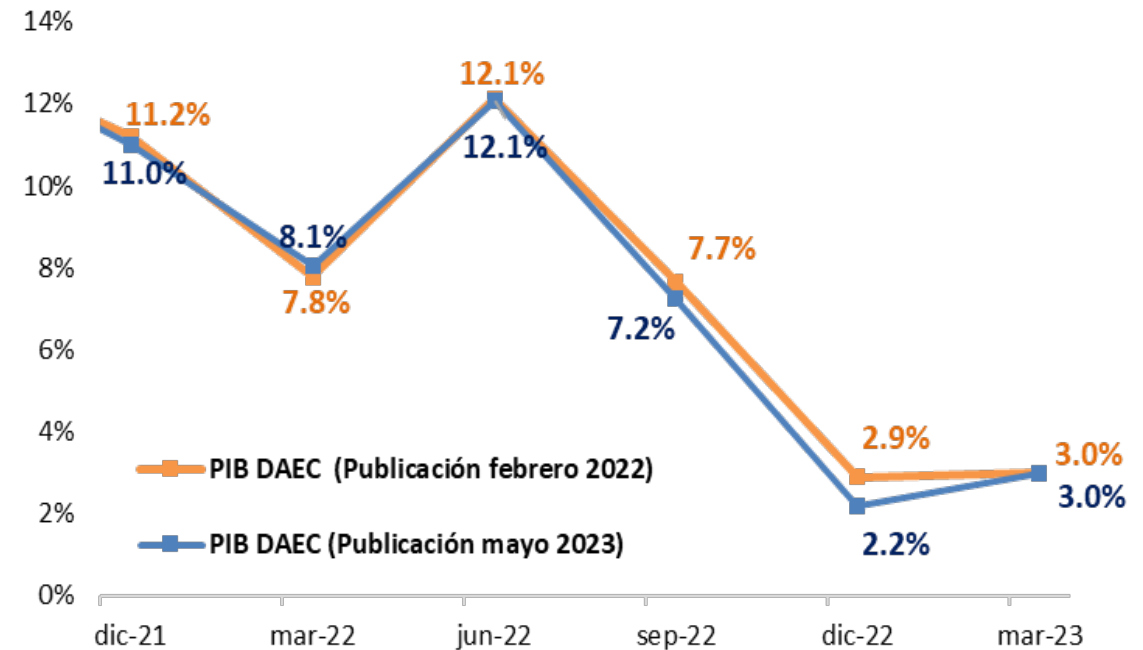

Fuente: DANE; cálculos Banco de la República

Variaciones trimestrales anualizadas

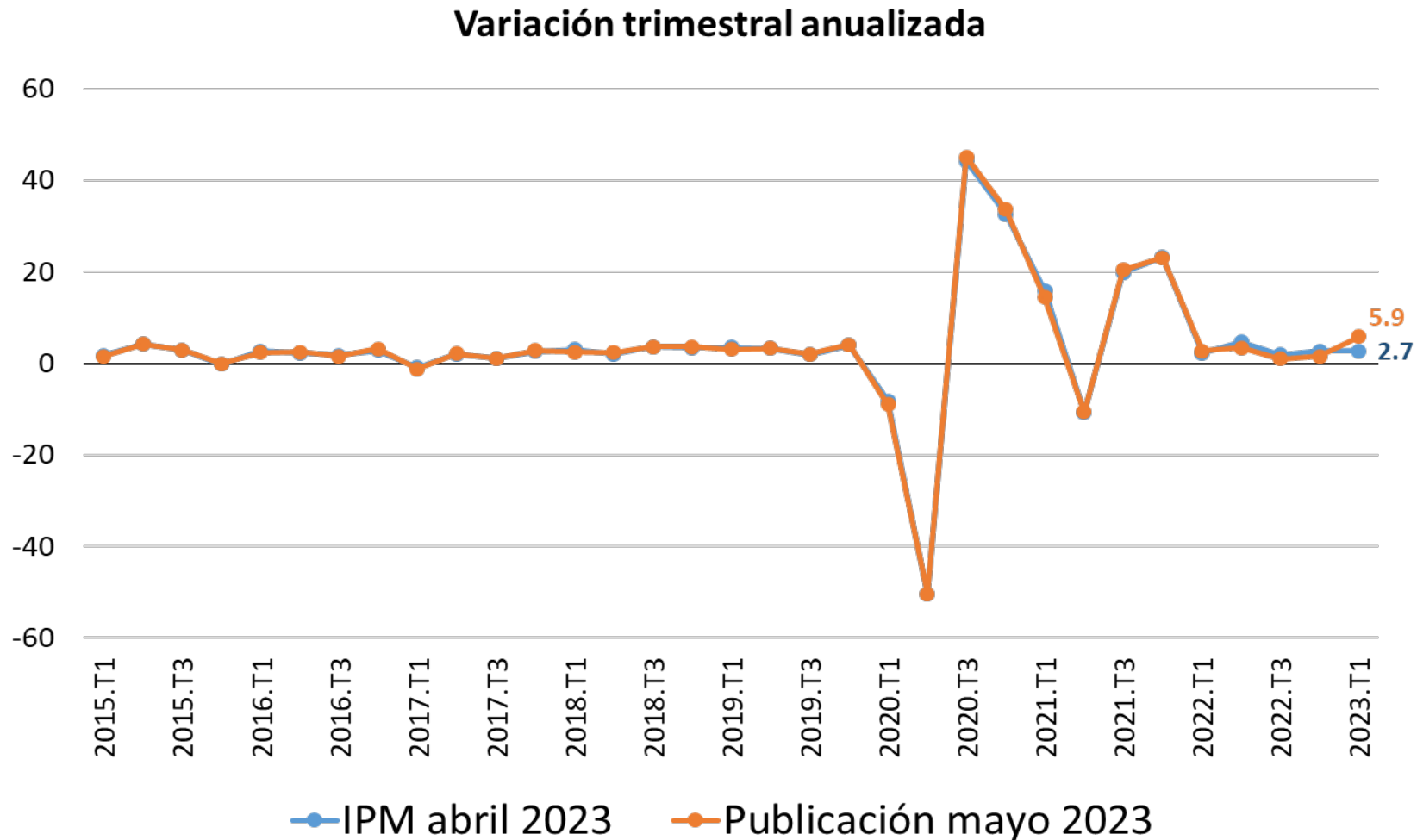

PIB original: resultados

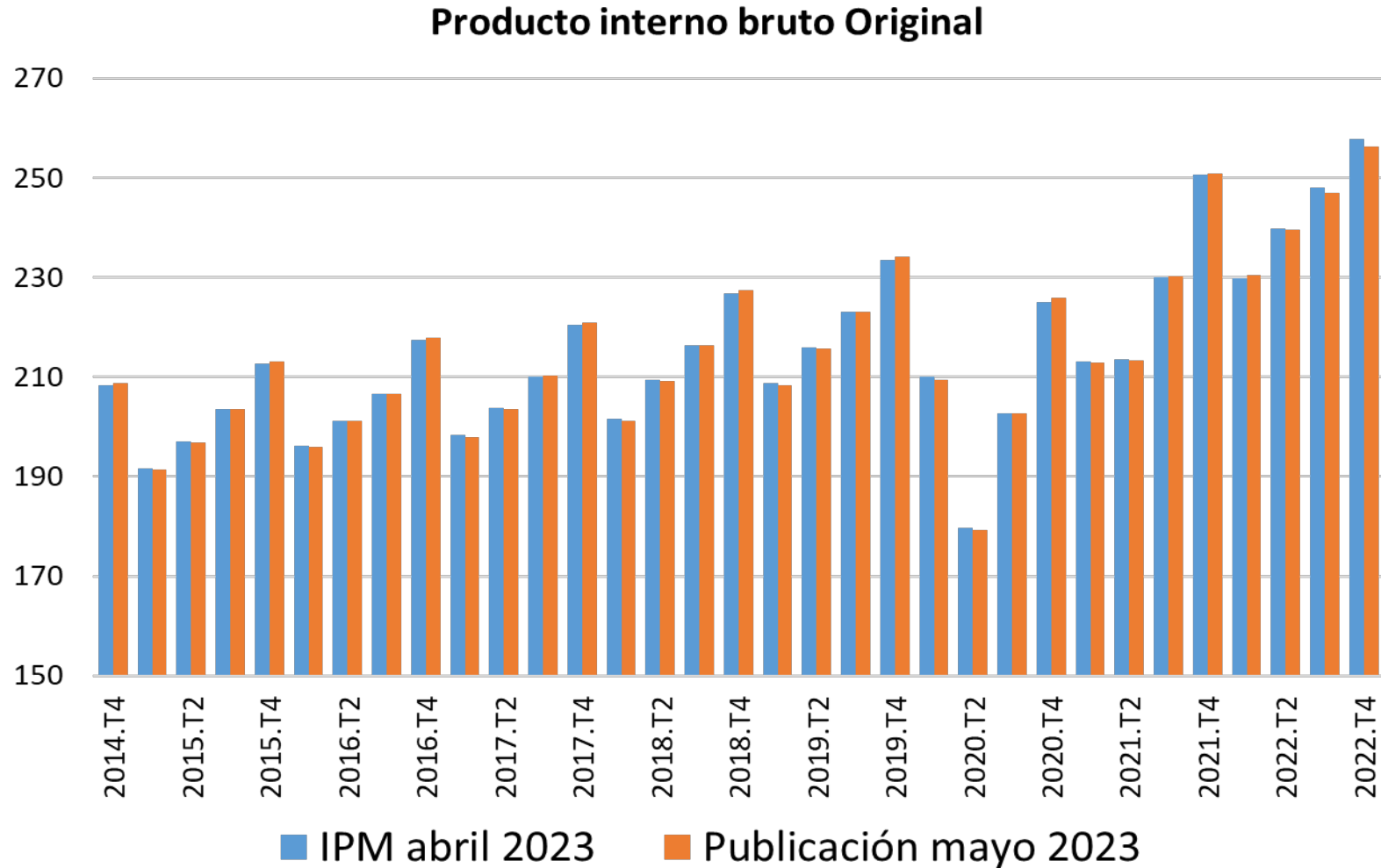

Resultados PIB 2023-T1: enfoque del gasto

Demanda interna

Demanda Interna DAEC

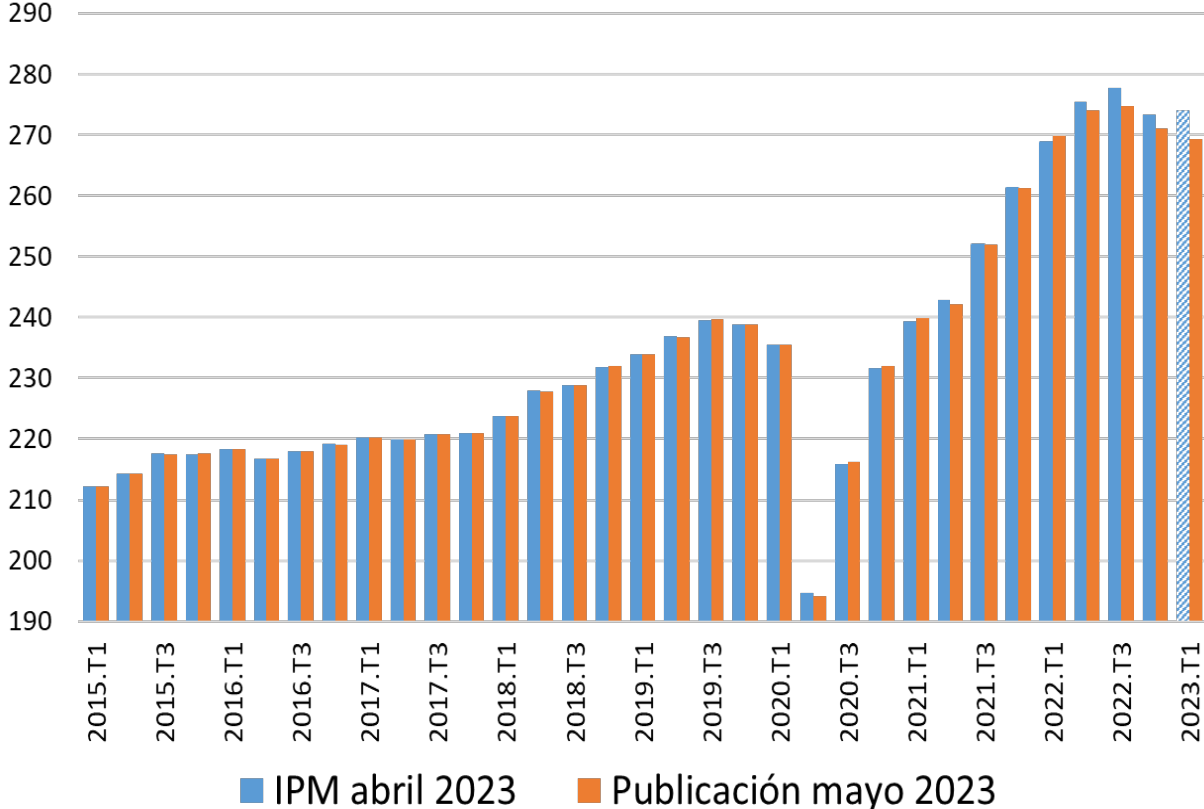

Variación anual

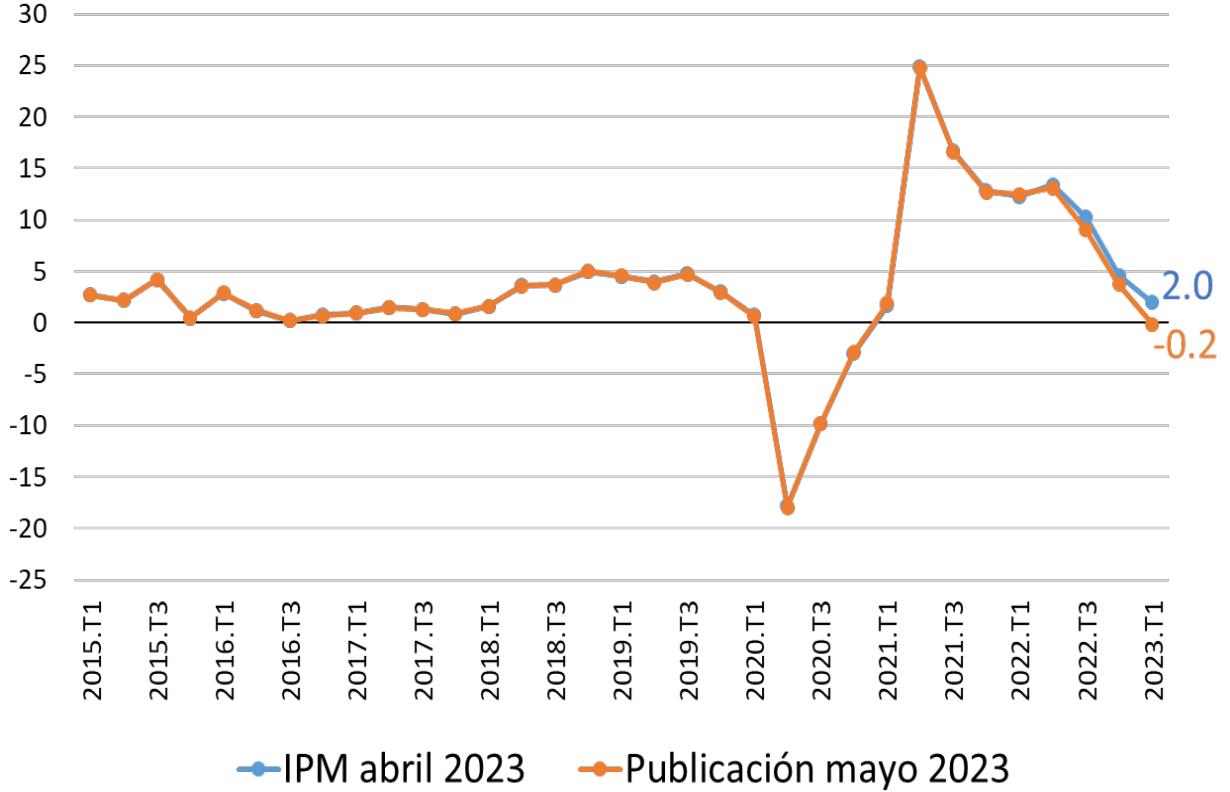

Fuente: DANE; cálculos Banco de la República

Consumo de los hogares

Consumo de los hogares DAEC

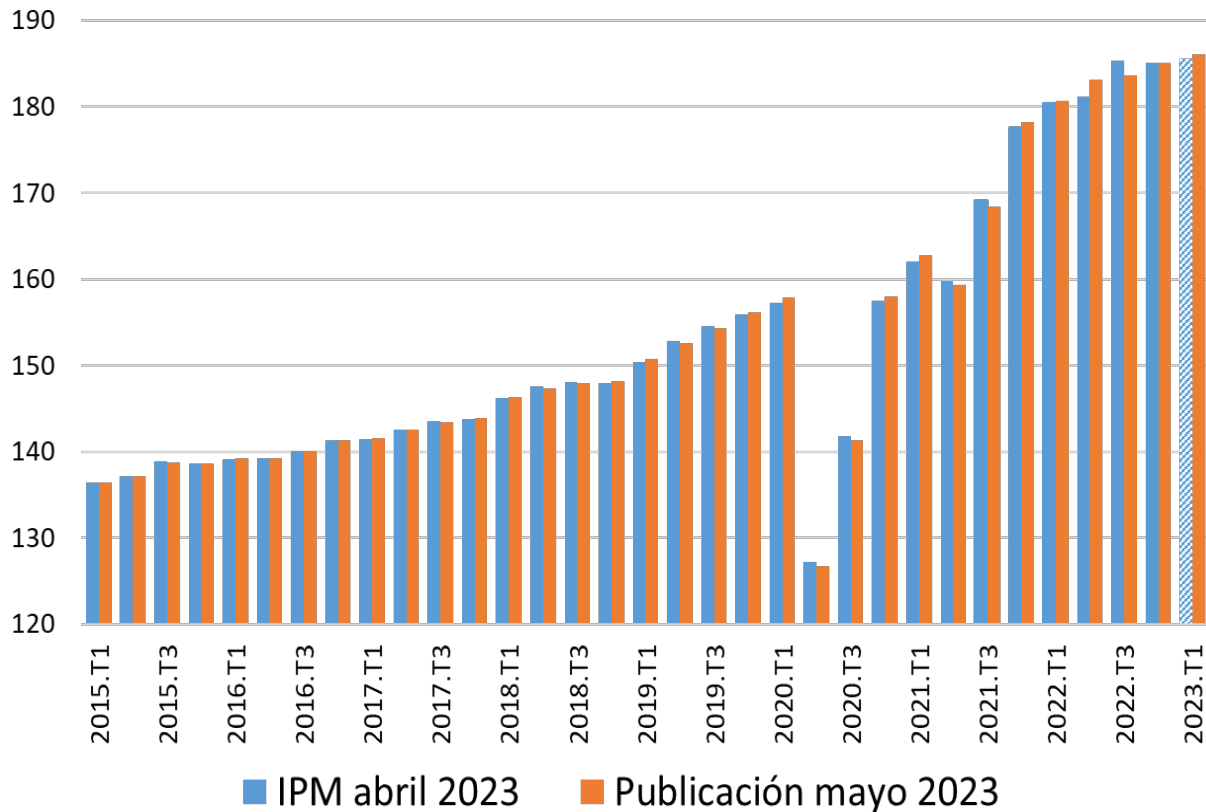

Variación anual

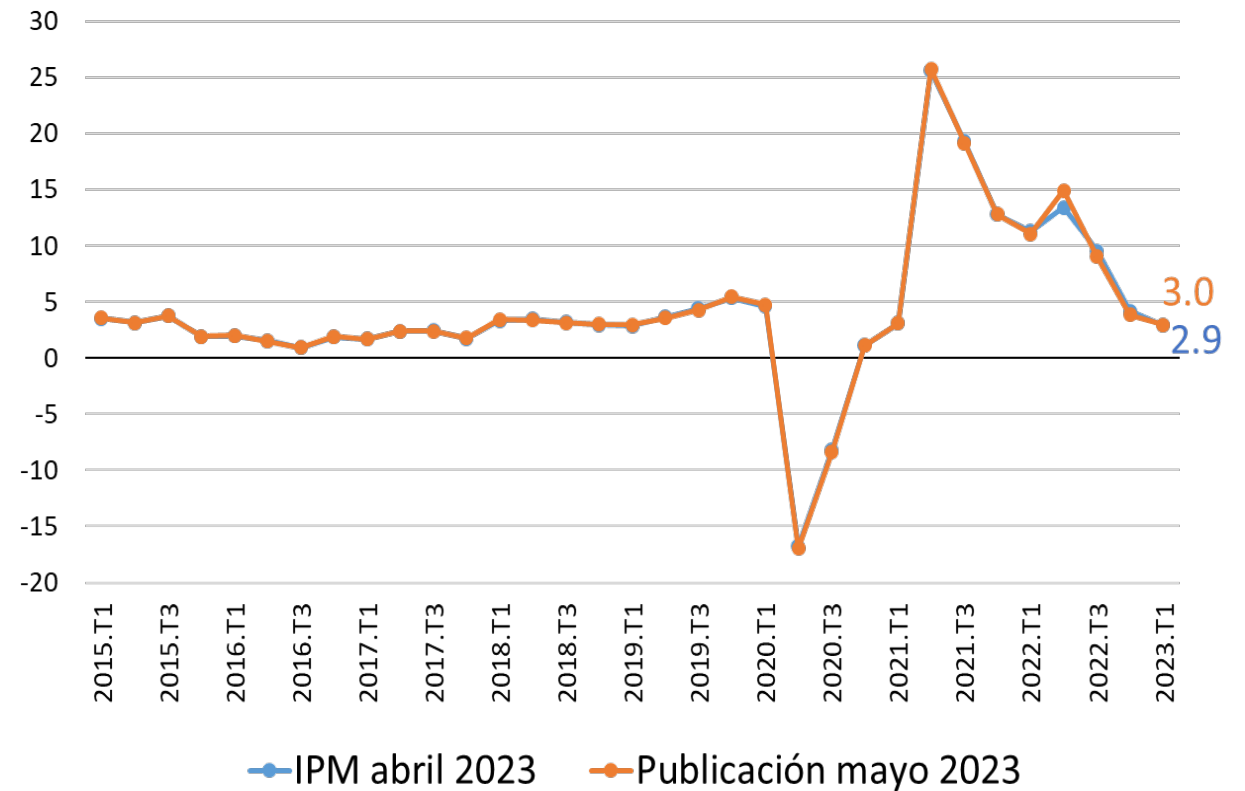

Consumo final del gobierno

Consumo final del gobierno DAEC

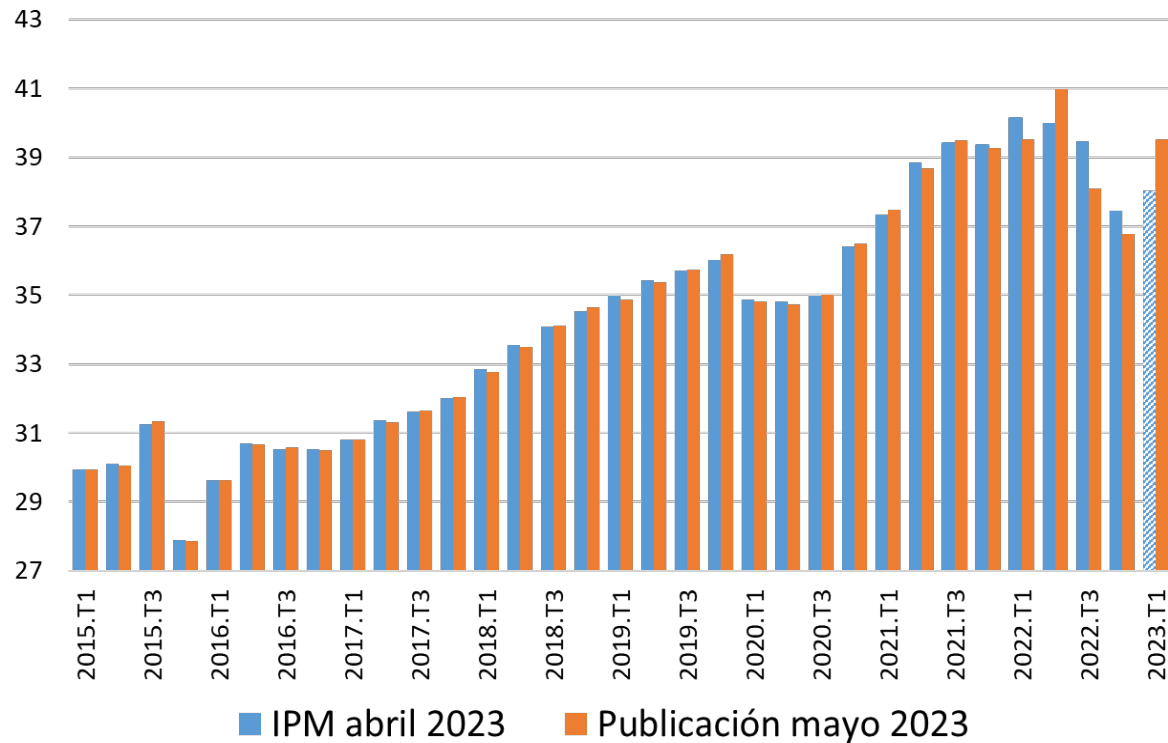

Variación anual

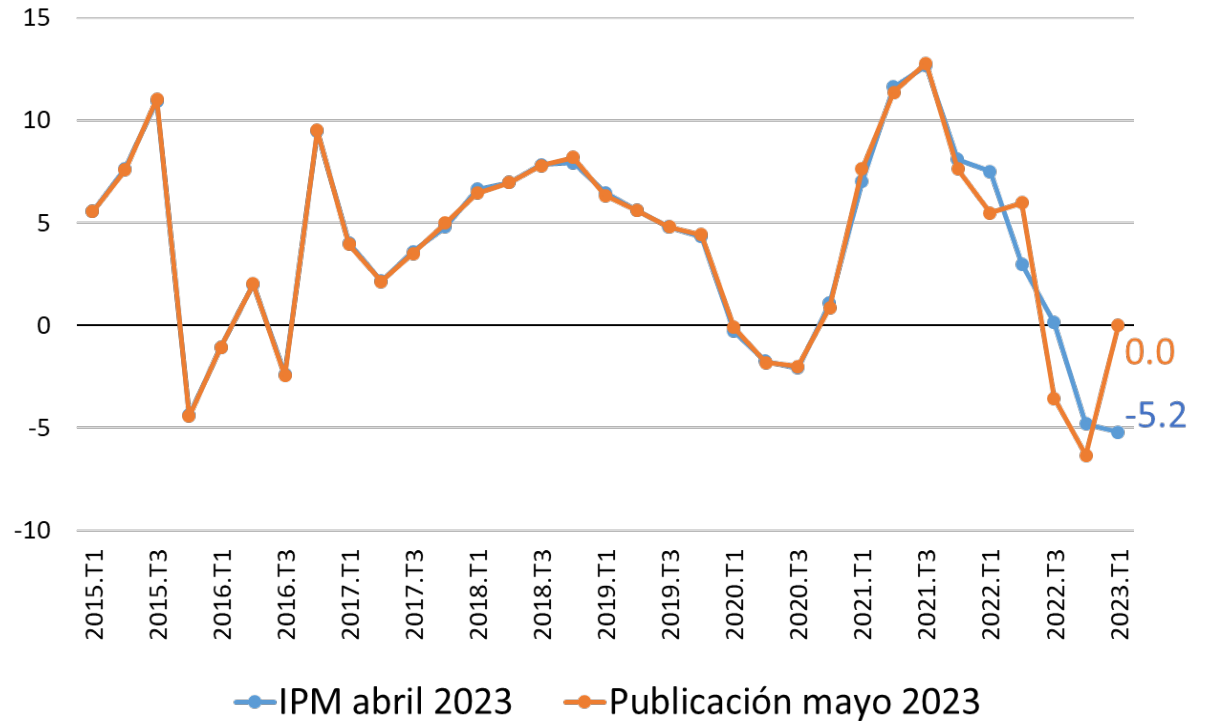

Formación Bruta de Capital Fijo (FBCF)

Formación Bruta de Capital Fijo DAEC

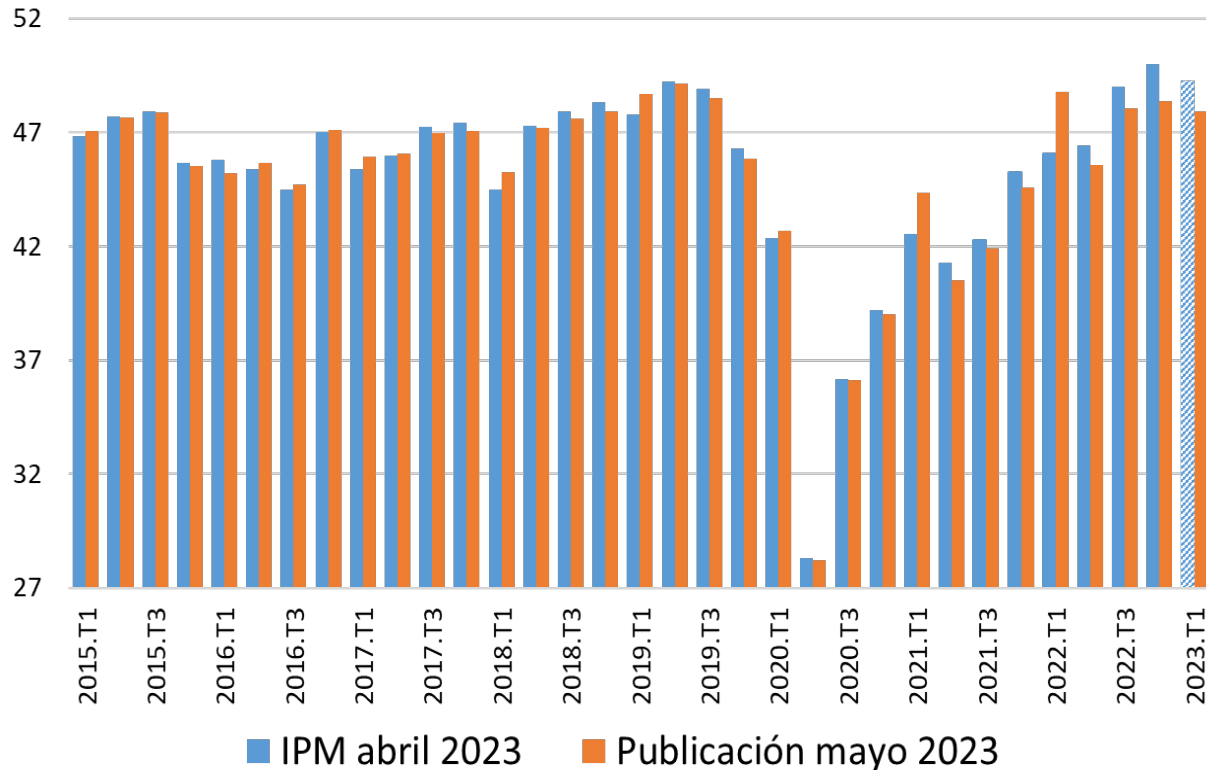

Variación anual

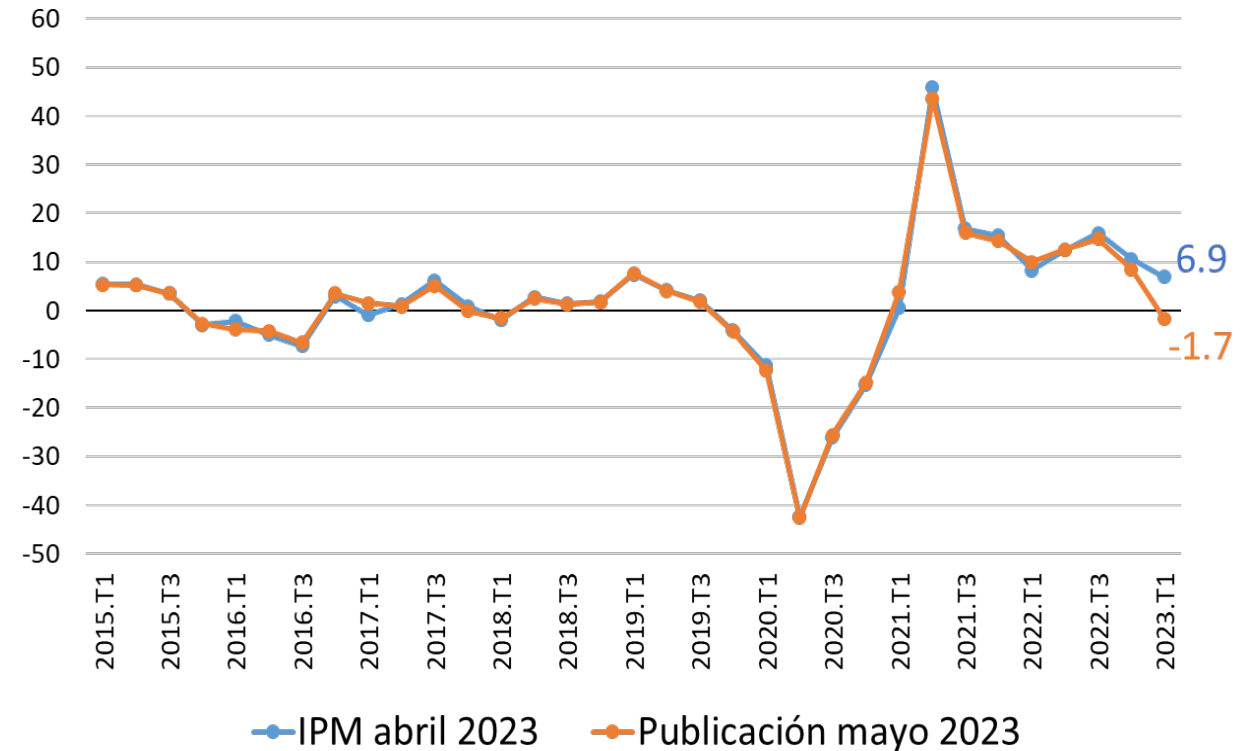

Fuente: DANE; cálculos Banco de la República

Censo de edificaciones: vivienda

Área culminada VIS

(índice; 2019T4 = 100)

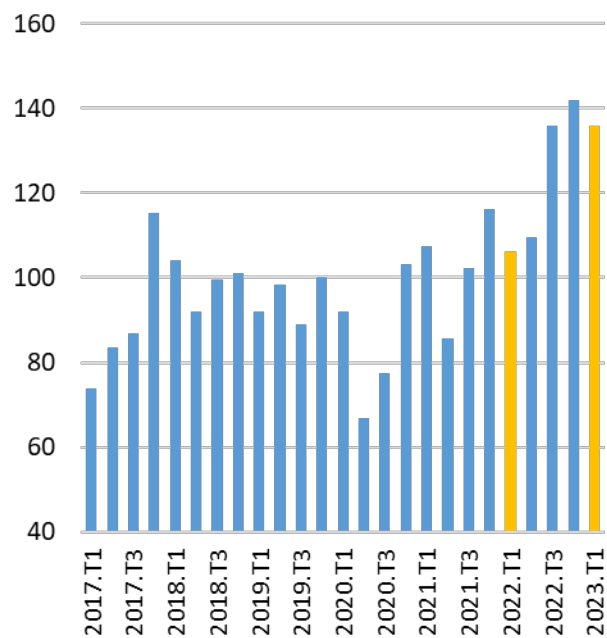

Área en proceso VIS

(índice; 2019T4 = 100)

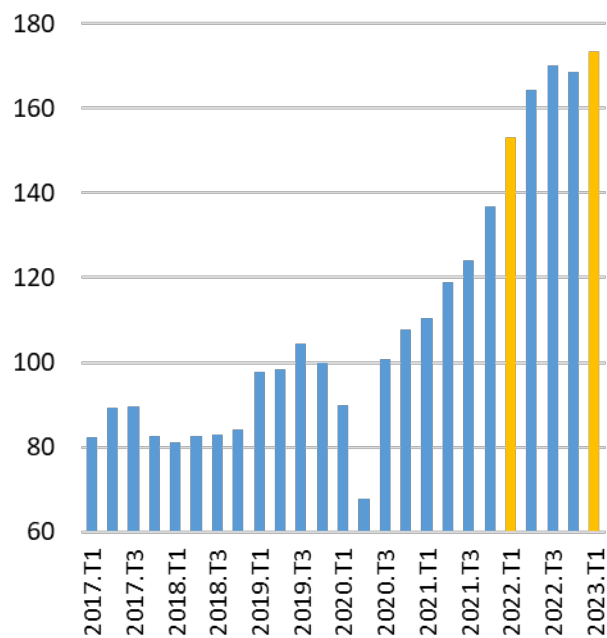

Área culminada No VIS

(índice; 2019T4 = 100)

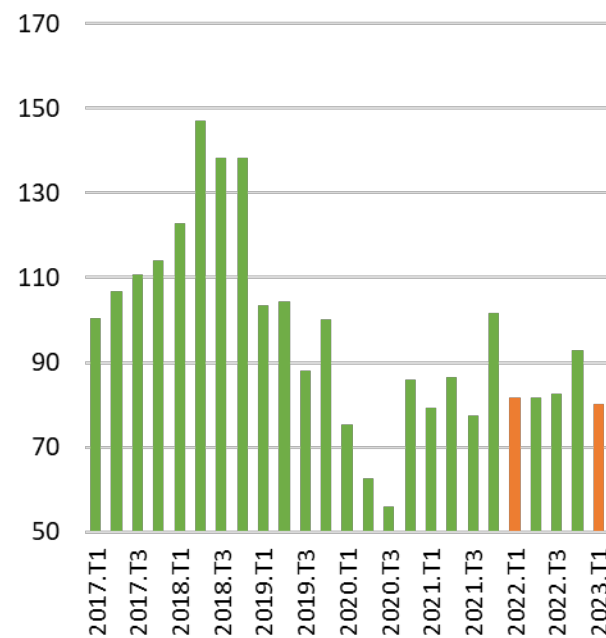

Área en proceso No VIS

(índice; 2019T4 = 100)

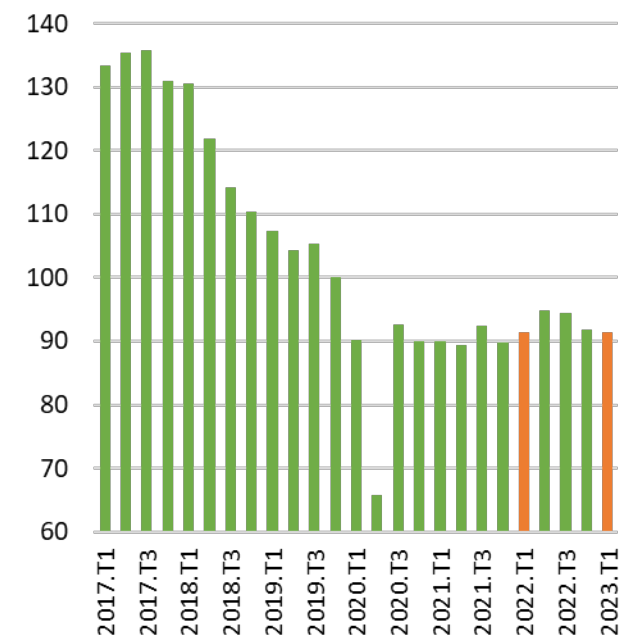

Censo de edificaciones: segmento no residencial

Área causada no residencial

(índice; 2019T4 = 100)

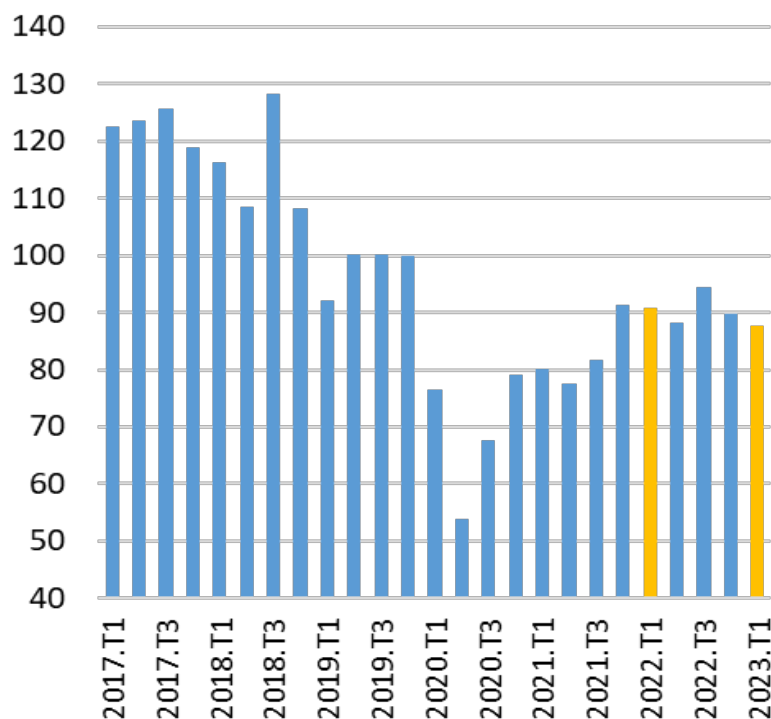

Área culminada no residencial

(índice; 2019T4 = 100)

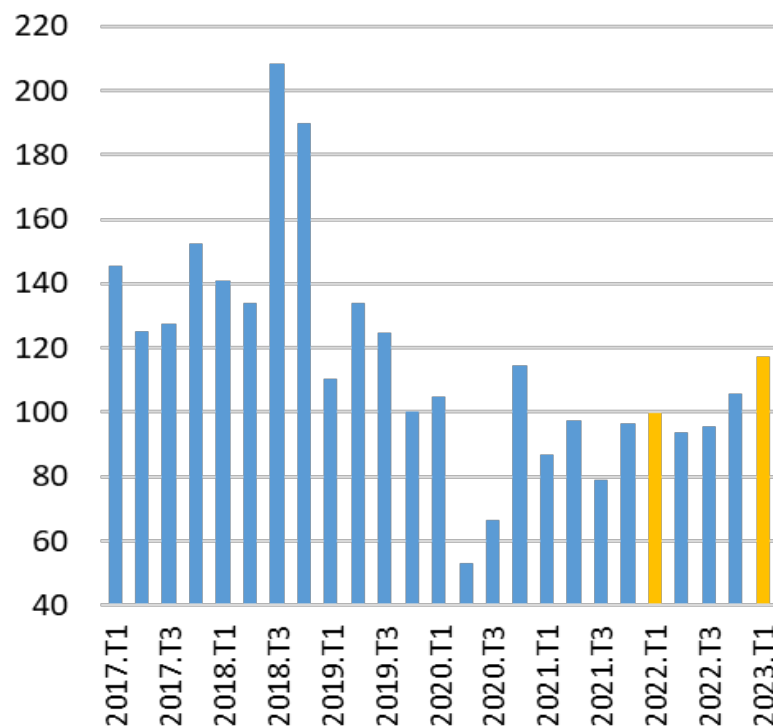

Área en proceso no residencial

(índice; 2019T4 = 100)

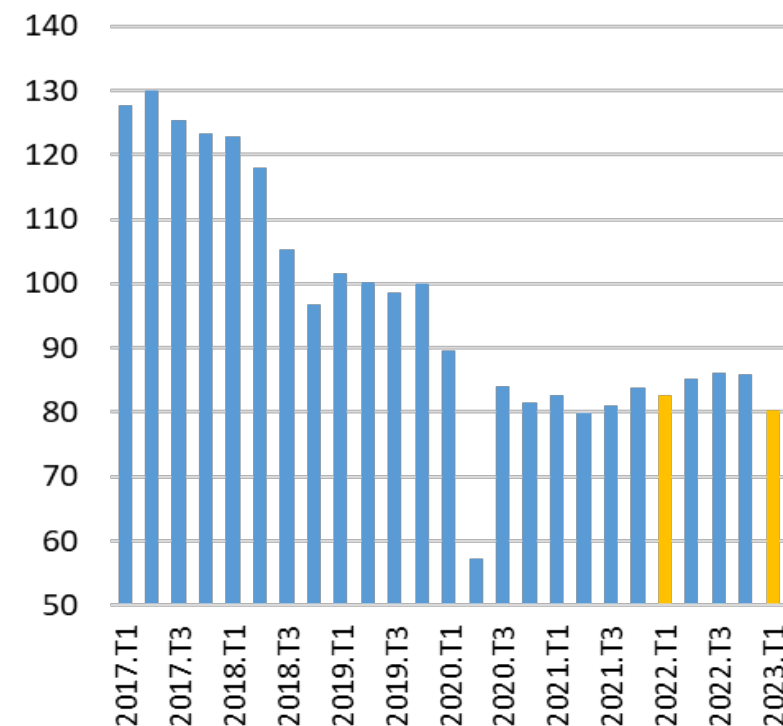

Nota: CEED 20 áreas de influencia; para áreas en proceso y culminada no residencial se utilizan las categorías de oficinas, comercio, bodegas, educación, hoteles, administración pública y otros.

Fuente: DANE; cálculos Banco de la República

Exportaciones

Exportaciones DAEC

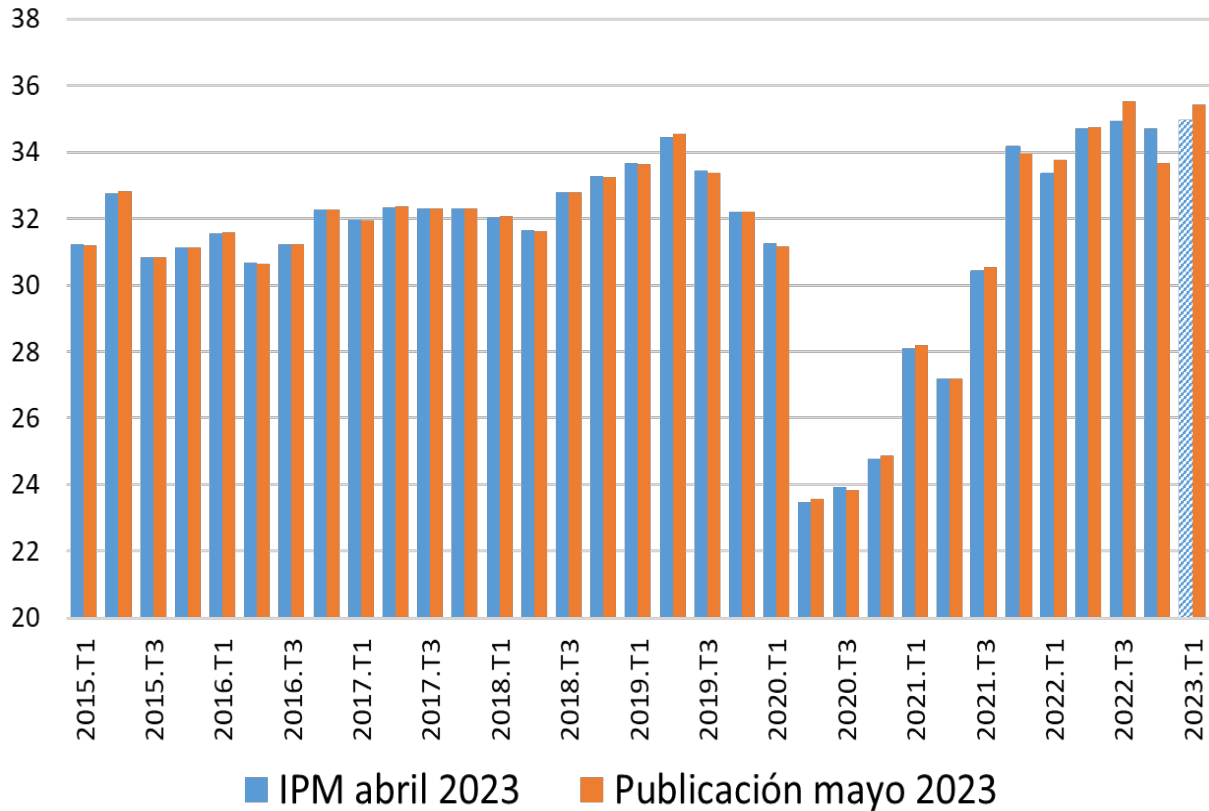

Variación anual

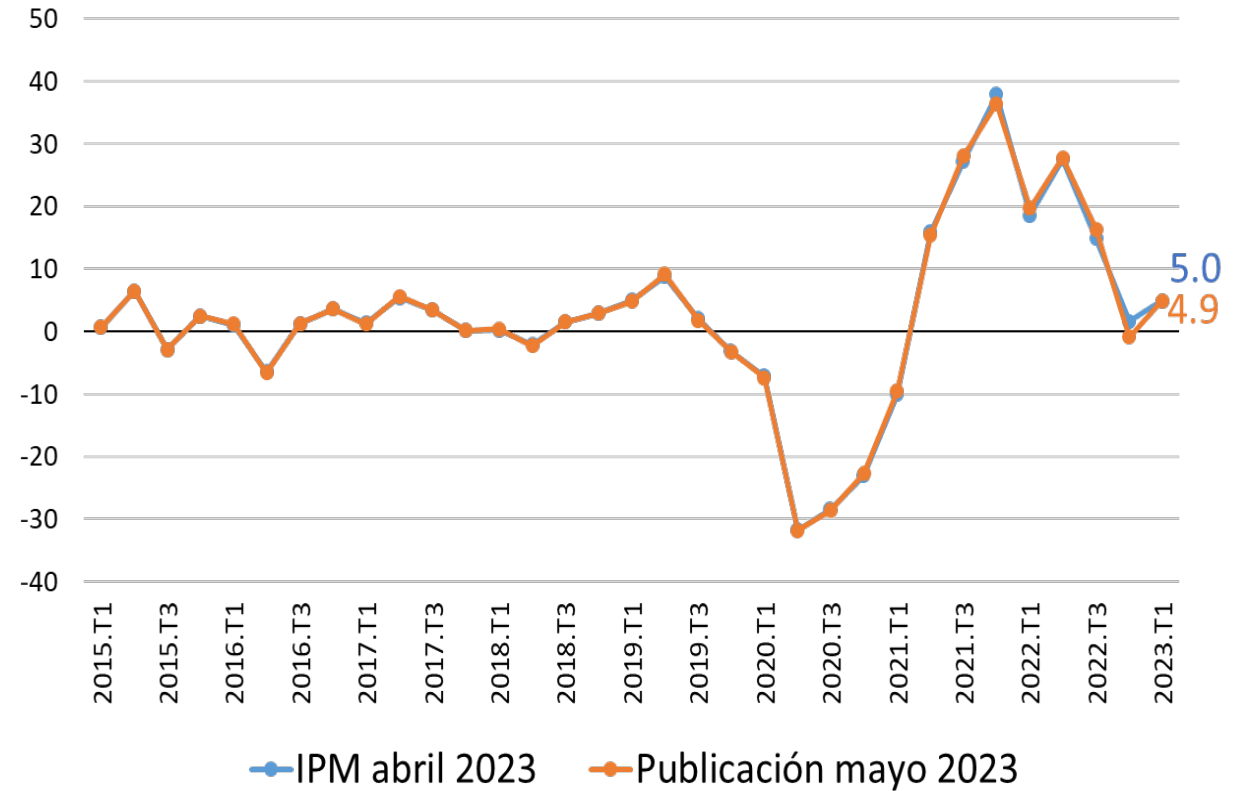

Importaciones

Importaciones DAEC

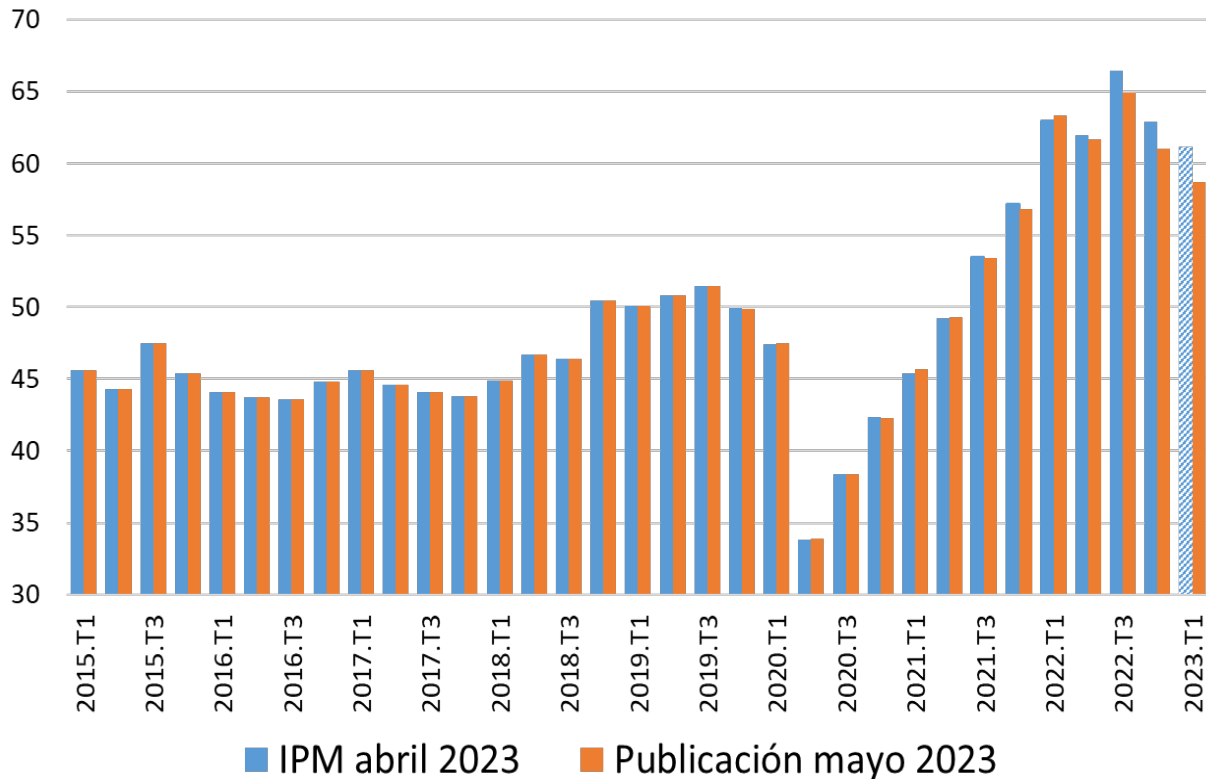

Variación anual

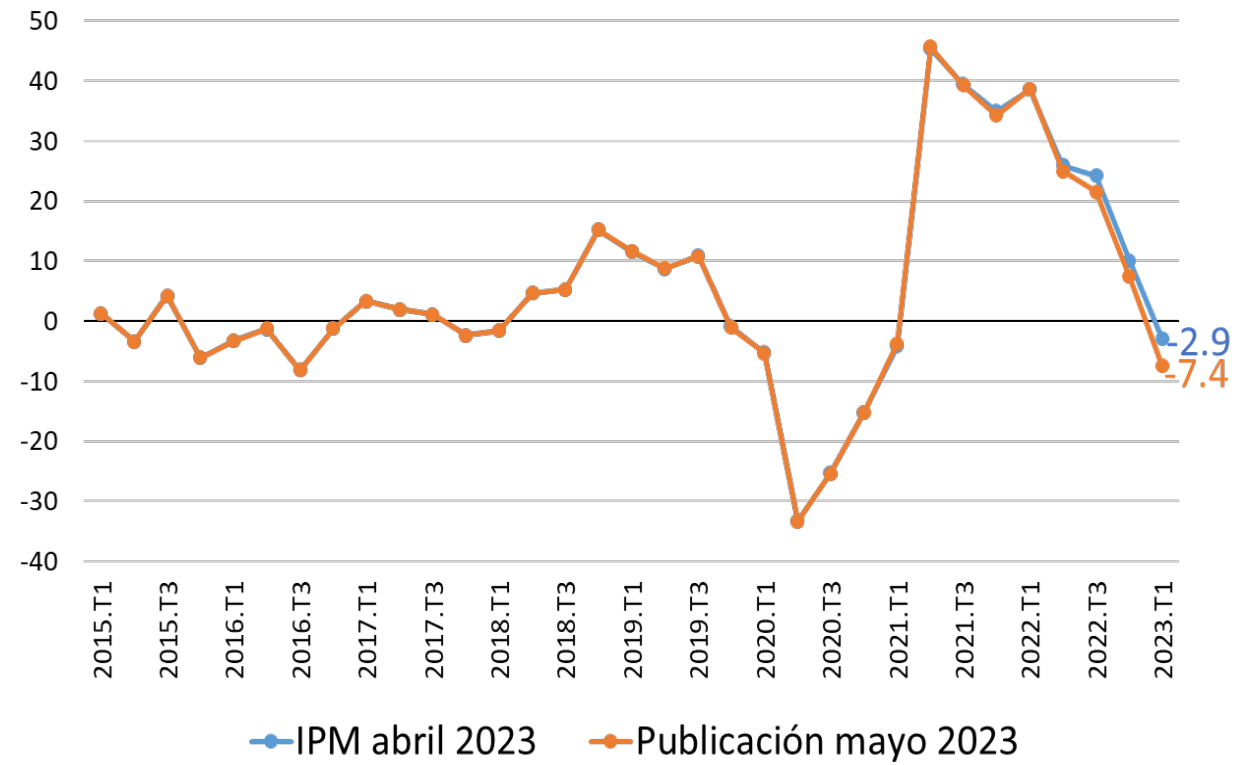

Índice del valor agregado por sectores

(base 2019.T4 = 100)

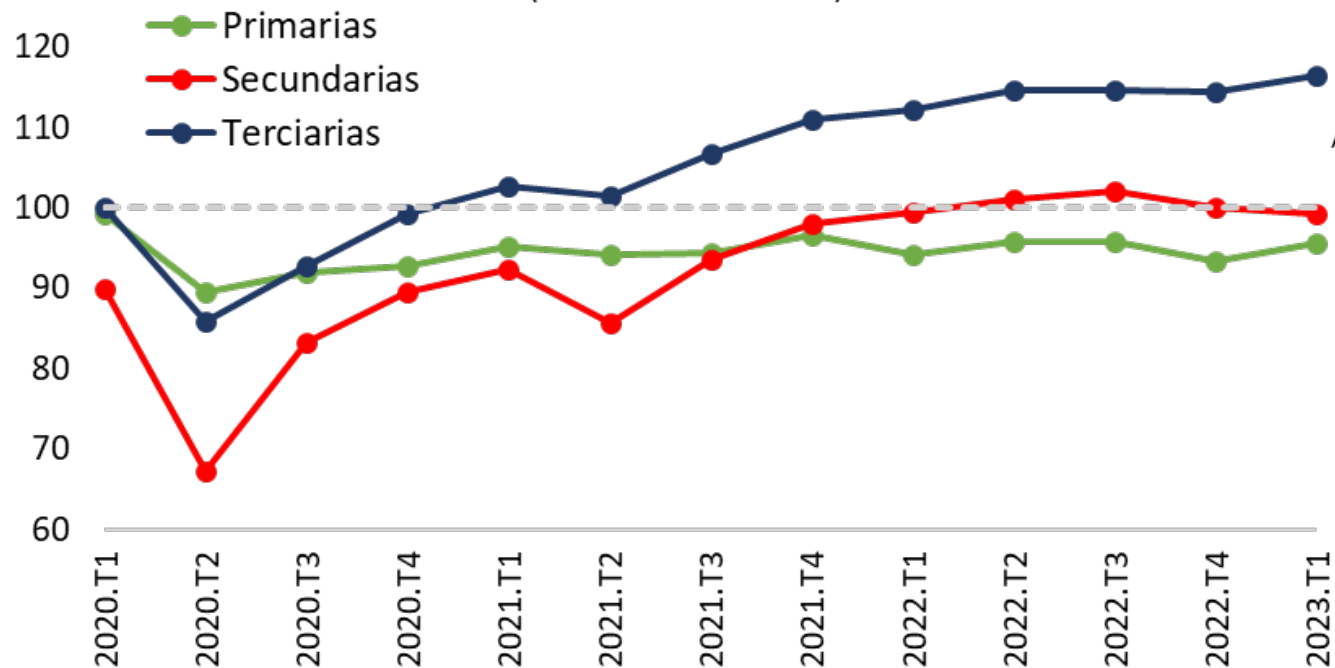

Niveles de 2023.T1 vs Niveles de 2019.T4

(2019.T4 = 100)

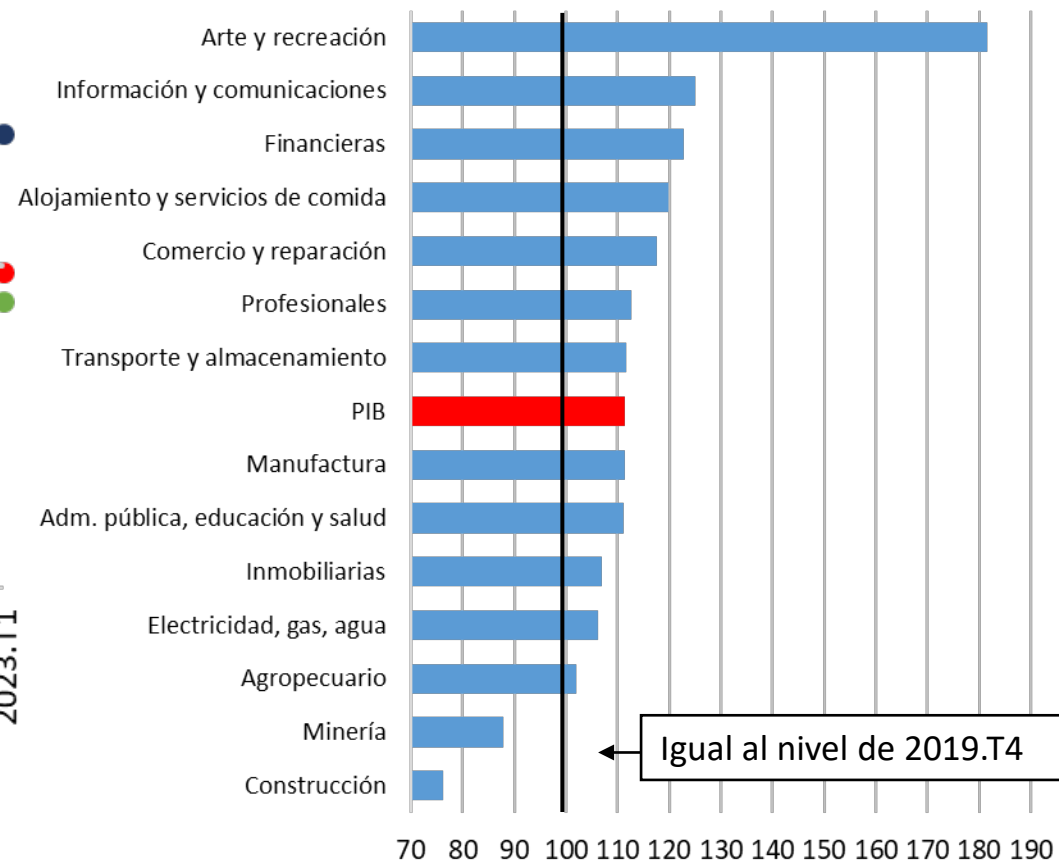

Igual al nivel de 2019.T4

1. Algunos indicadores de 2023-T2

Indicador de Seguimiento a la Economía (ISE daec*)

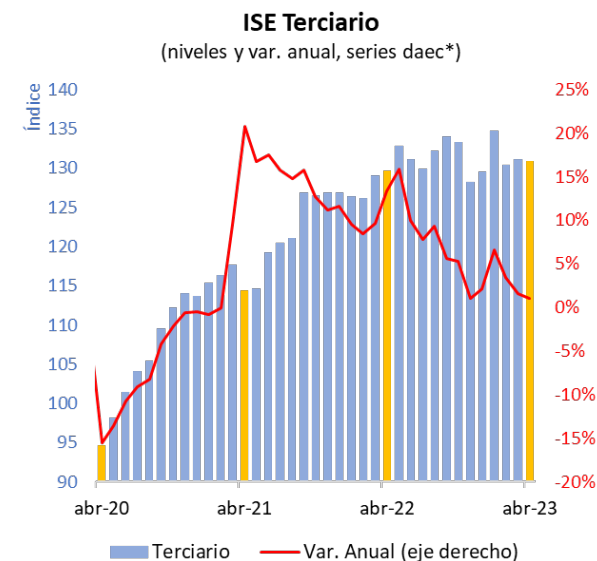
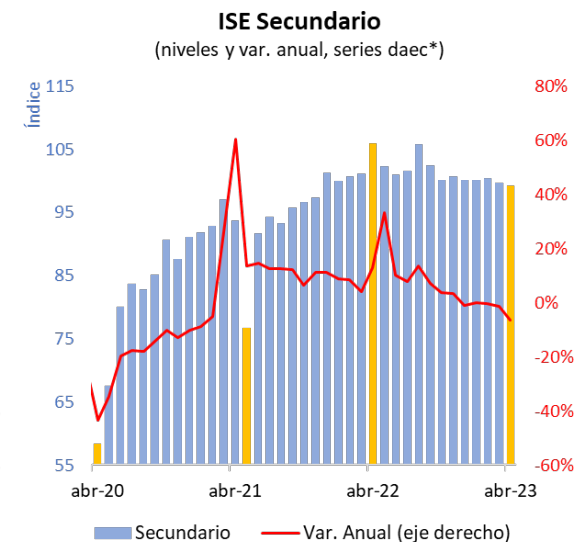
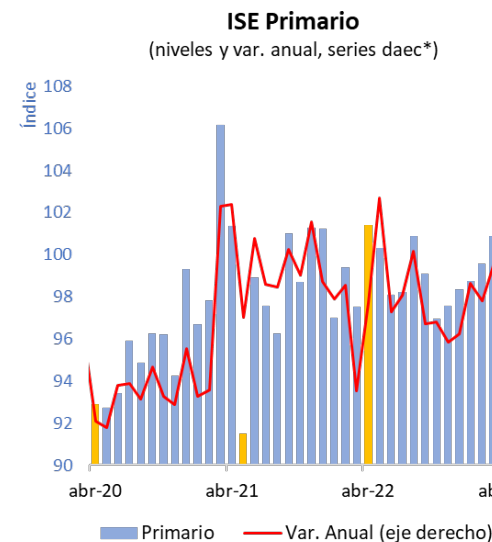
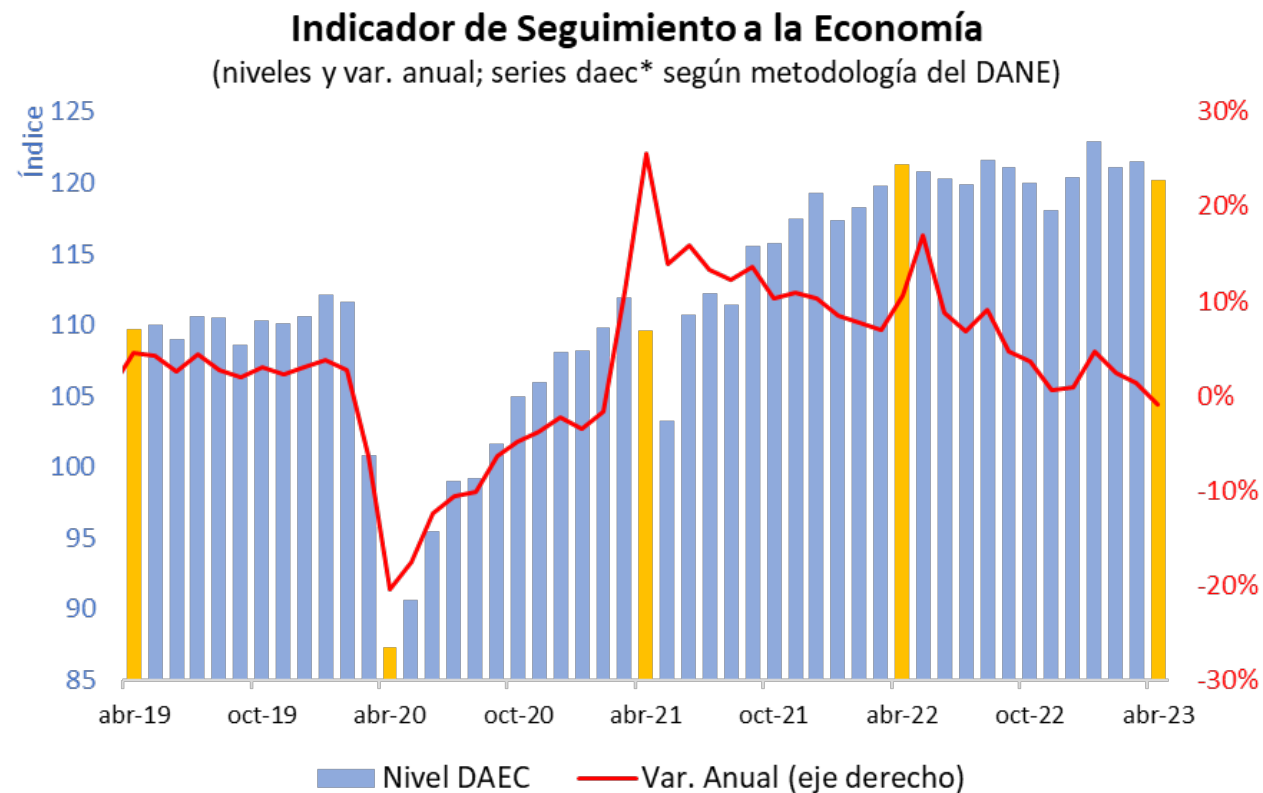

*Serie desestacionalizada y ajustada por efectos calendario (DAEC), cálculos del DANE.

Fuente: Cuentas Nacionales - DANE.

Encuestas sectoriales

Producción real manufacturera

(base 2018=100, serie desestacionalizada por el DANE)

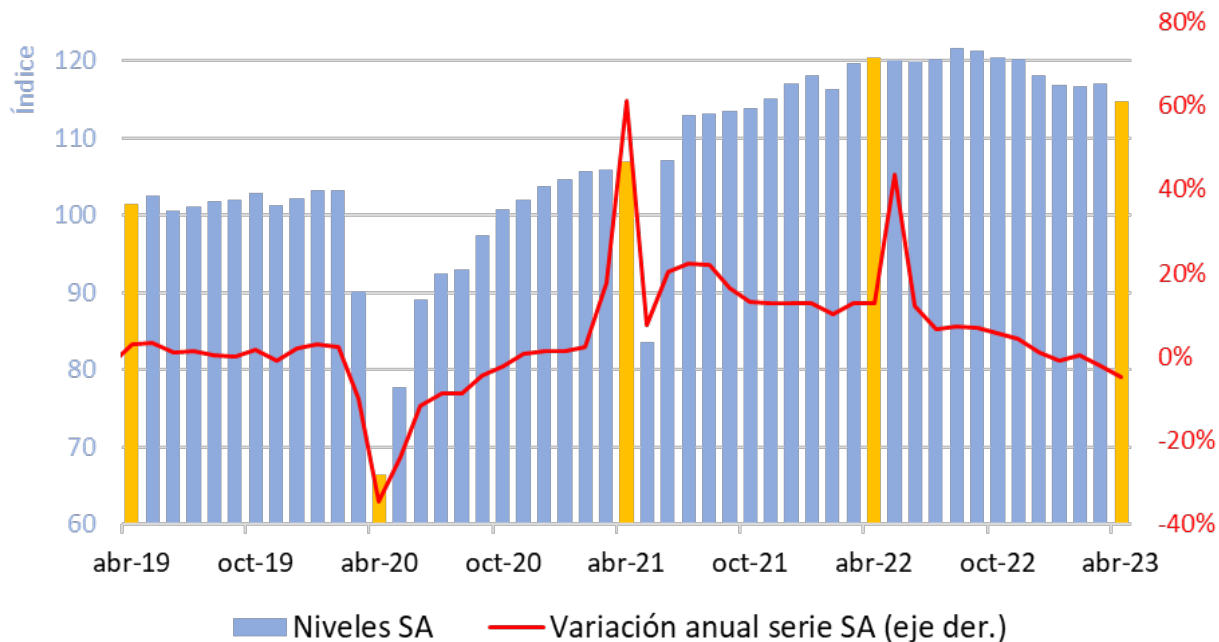

Ventas reales del comercio minorista sin combustibles ni vehículos

(base 2019=100, serie desestacionalizada por el DANE)

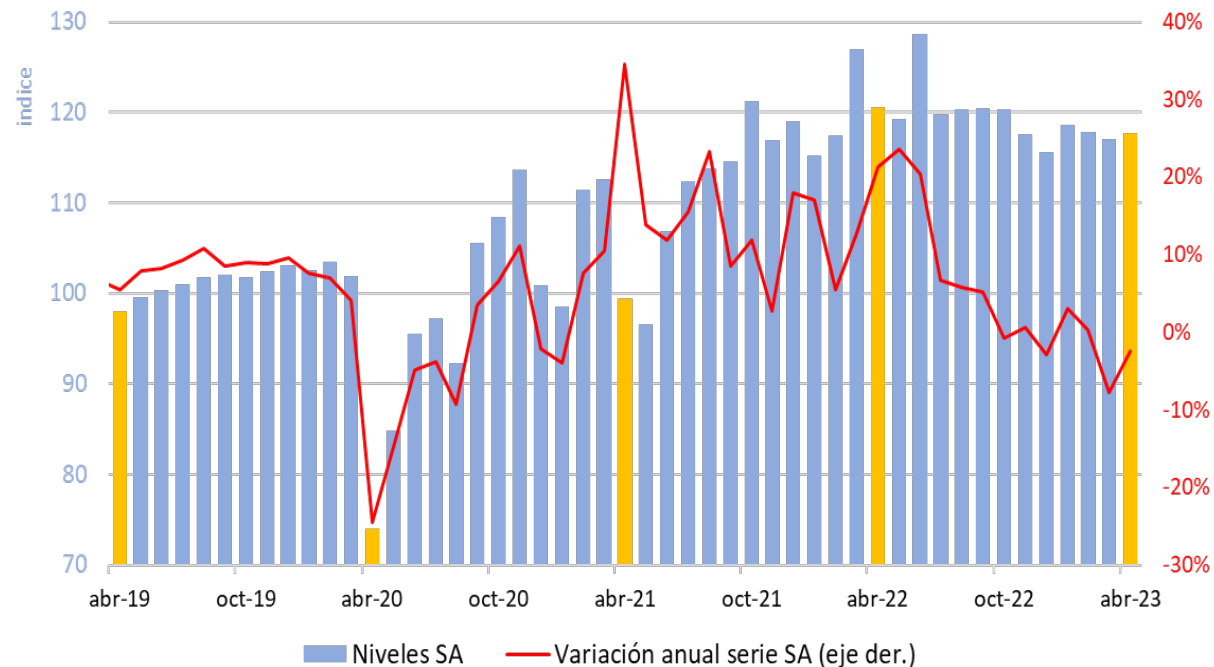

Demanda de energía

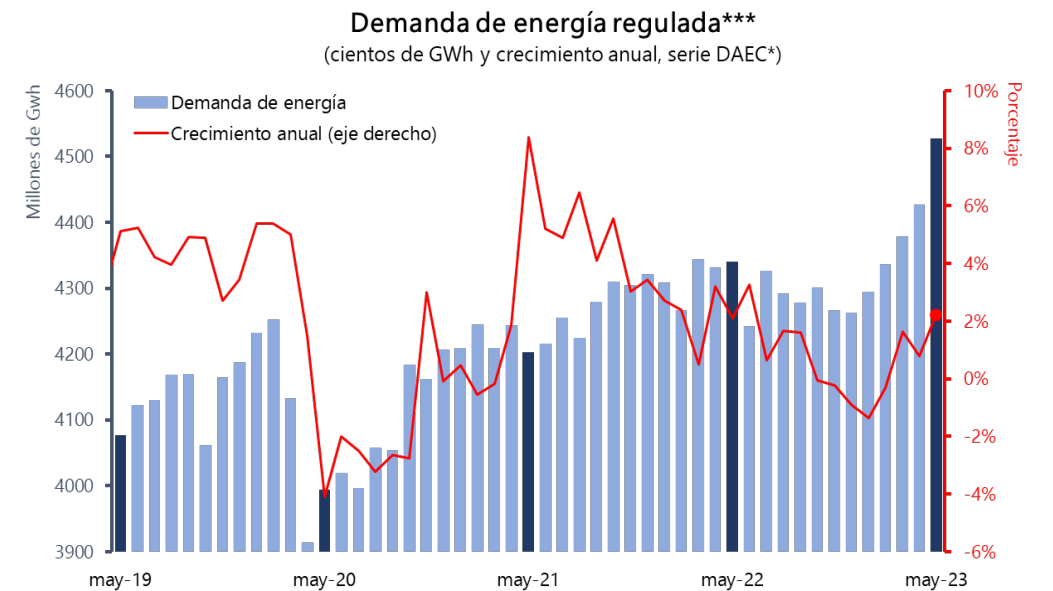
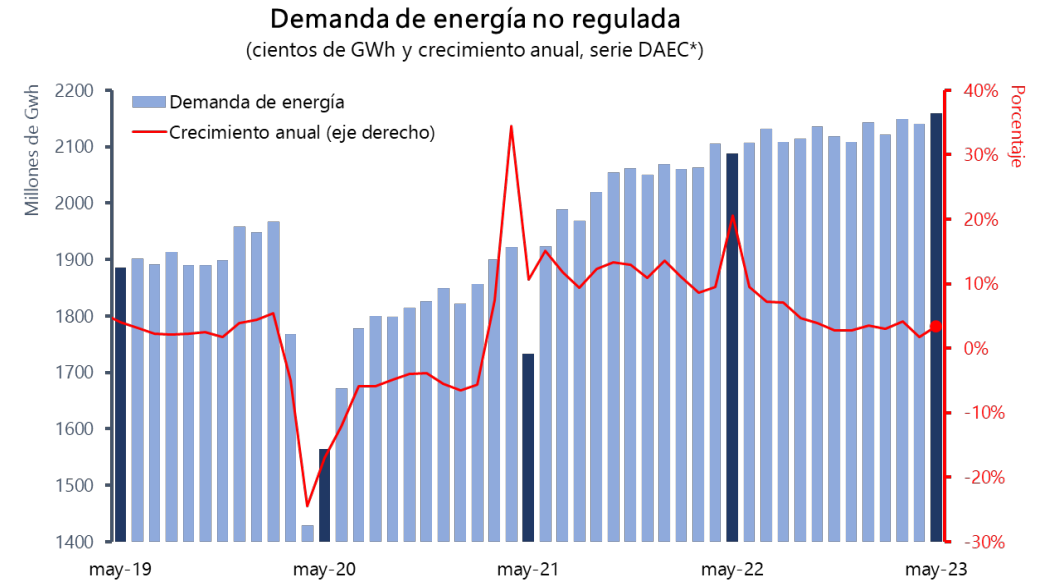
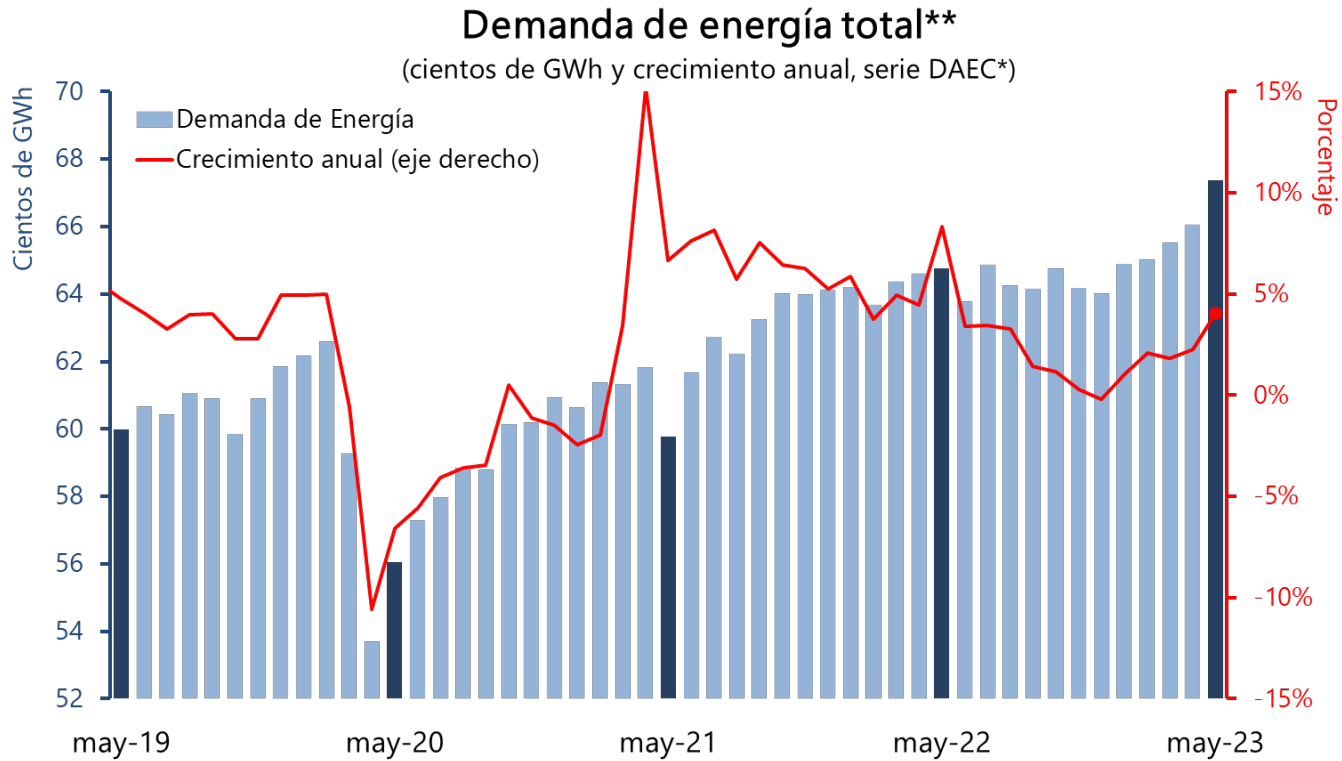

*Series desestacionalizadas y ajustadas por efecto calendario (DAEC).

**La demanda de energía total corresponde a la suma de la demanda de energía regulada y la no regulada.

***Corresponde a la demanda de energía residencial y de pequeños negocios.

Fuente: XM; cálculos Banco de la República.

III. Mercado Laboral

*El análisis del mercado laboral utiliza los resultados del DANE (GEIH).

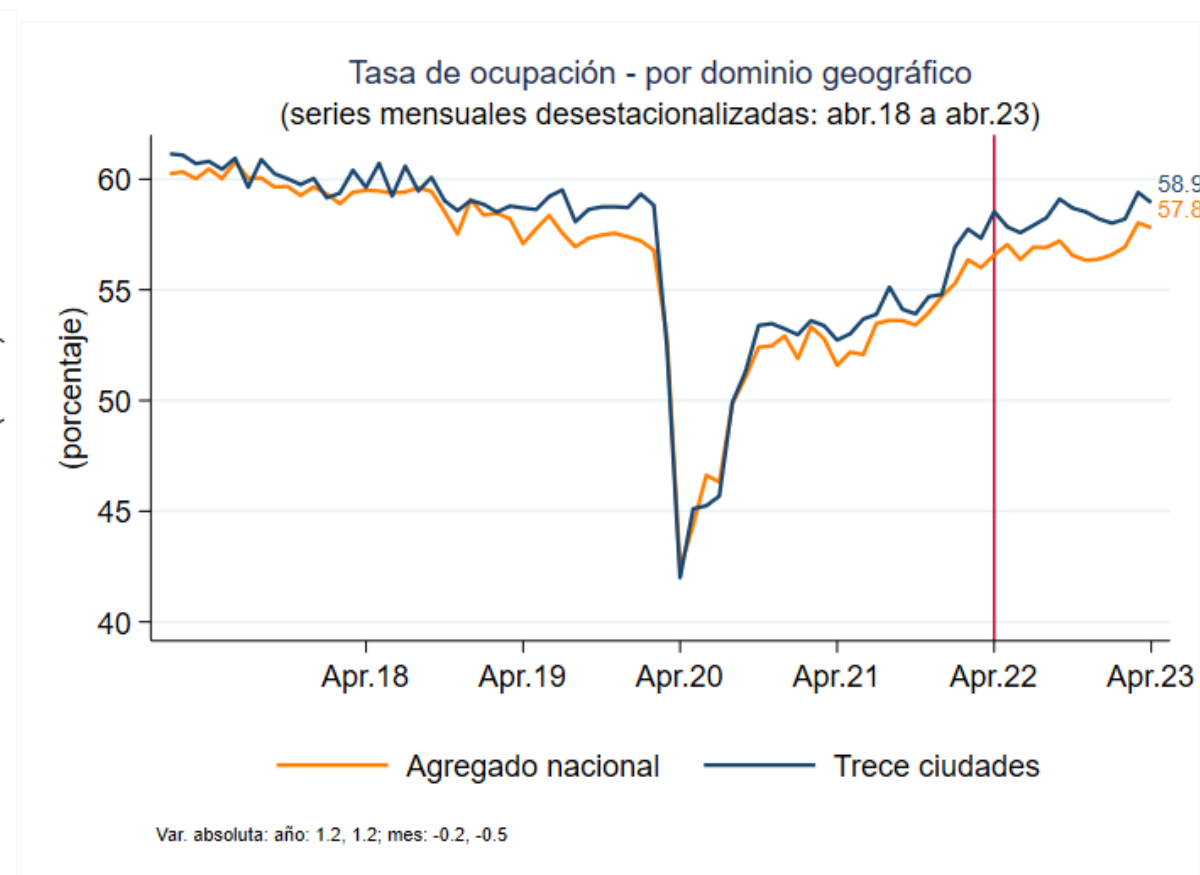
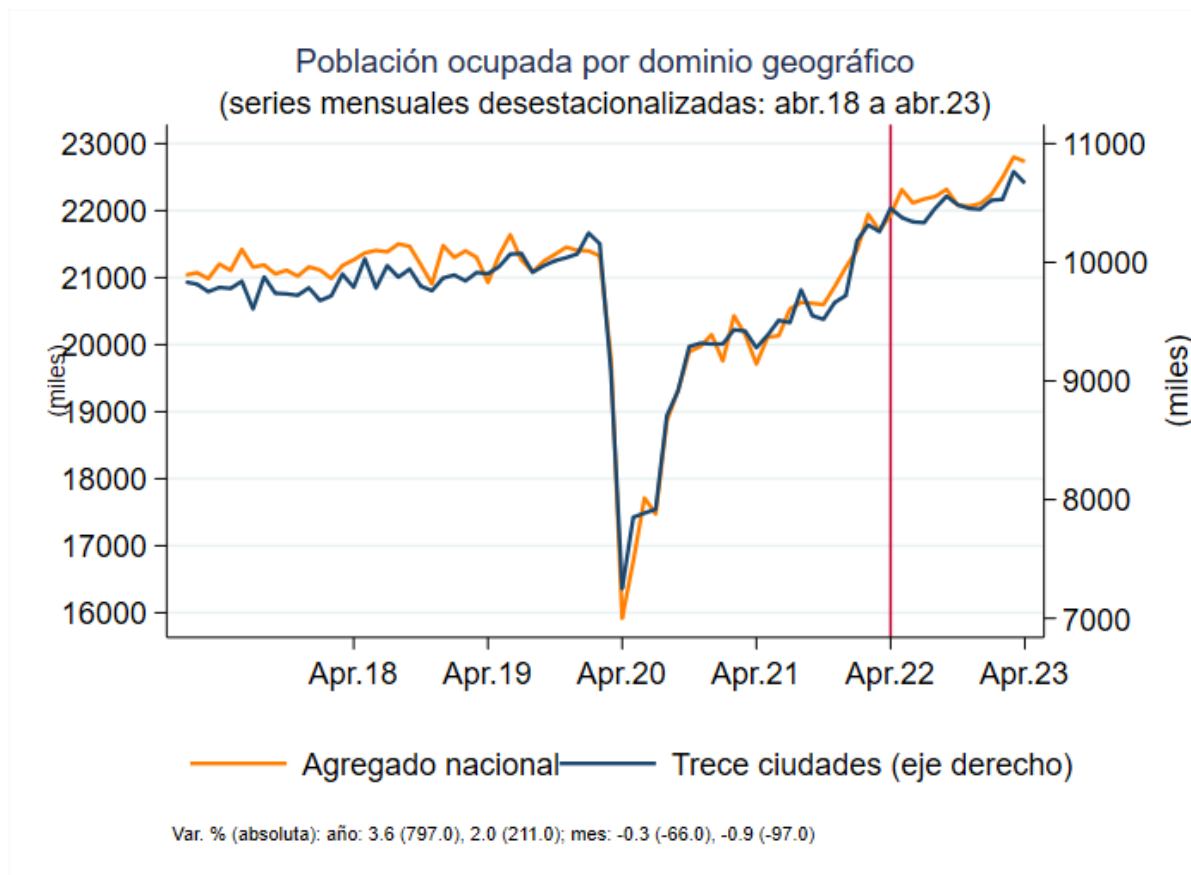

* Cifras preliminares debido al método de estimación. Las series pueden ser modificadas al incorporarse nueva información.

Fuente: Marco GEIH 2018 - DANE, cálculos Banco de la República.

Contribución a variación anual de ocupados por posición
Agregado nacional: abr.22 a abr.23

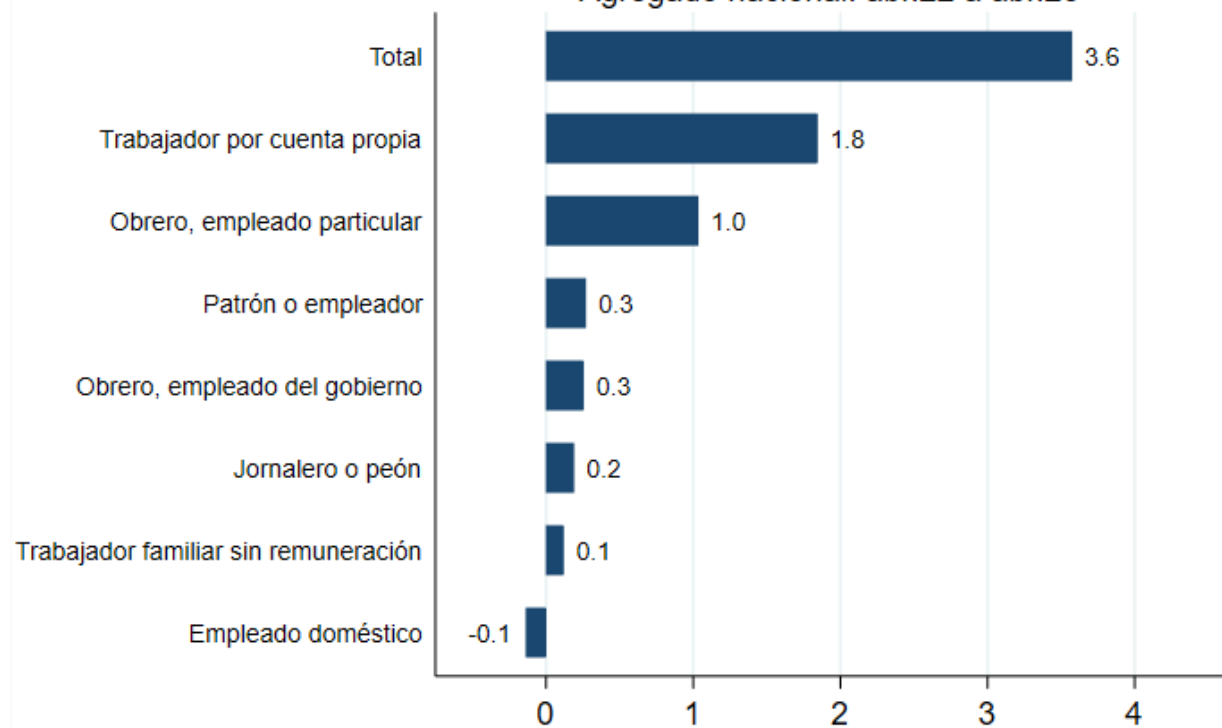

Contribución a variación anual de ocupados por sectores
Agregado nacional: abr.22 a abr.23

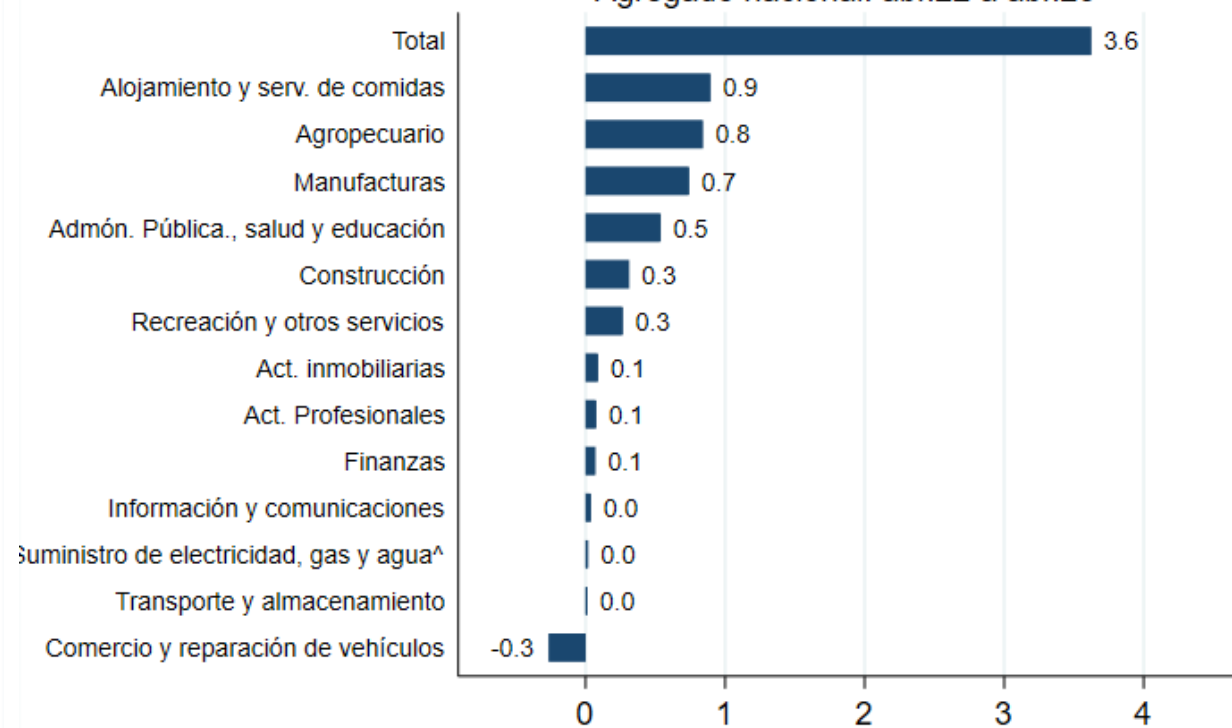

^ Incluye la rama de Explotación de minas y canteras.

Fuente: Marco GEIH 2018 - DANE, cálculos Banco de la República.

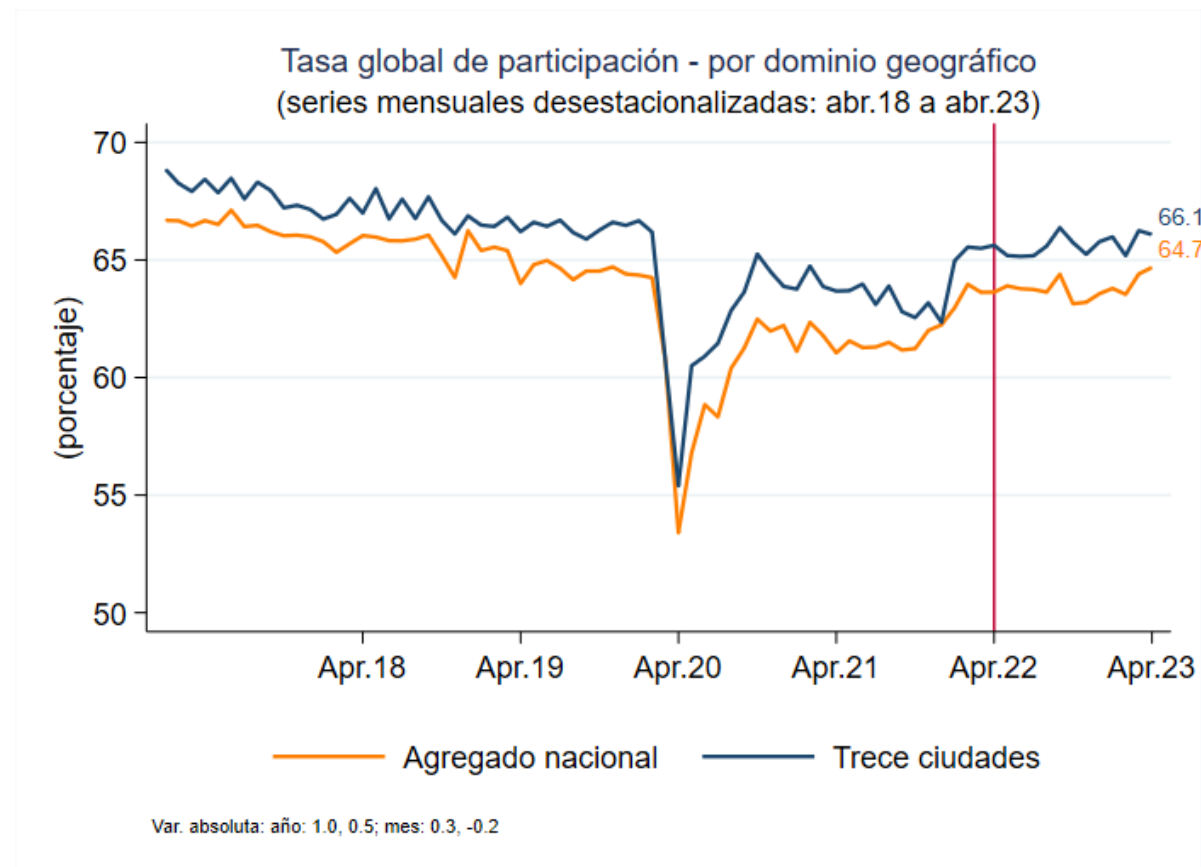
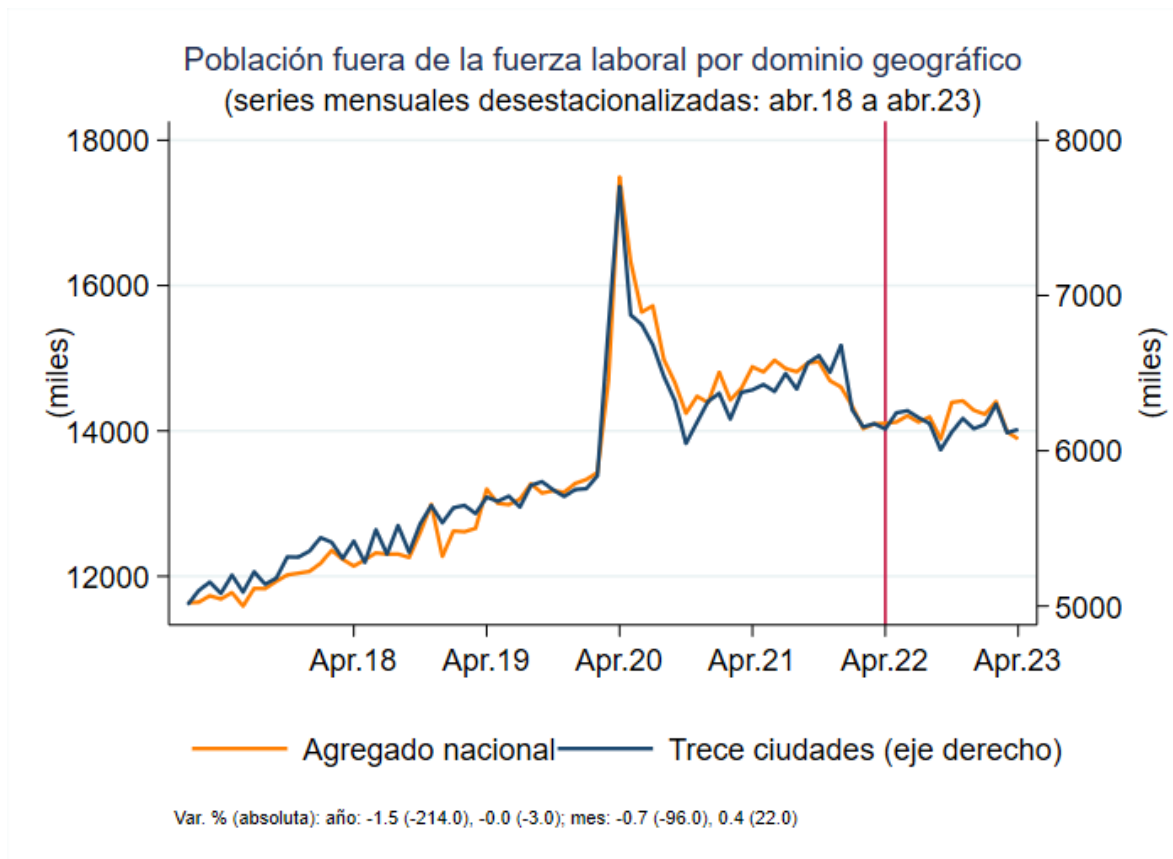

* Cifras preliminares debido al método de estimación. Las series pueden ser modificadas al incorporarse nueva información.

Fuente: Marco GEIH 2018 - DANE, cálculos Banco de la República.

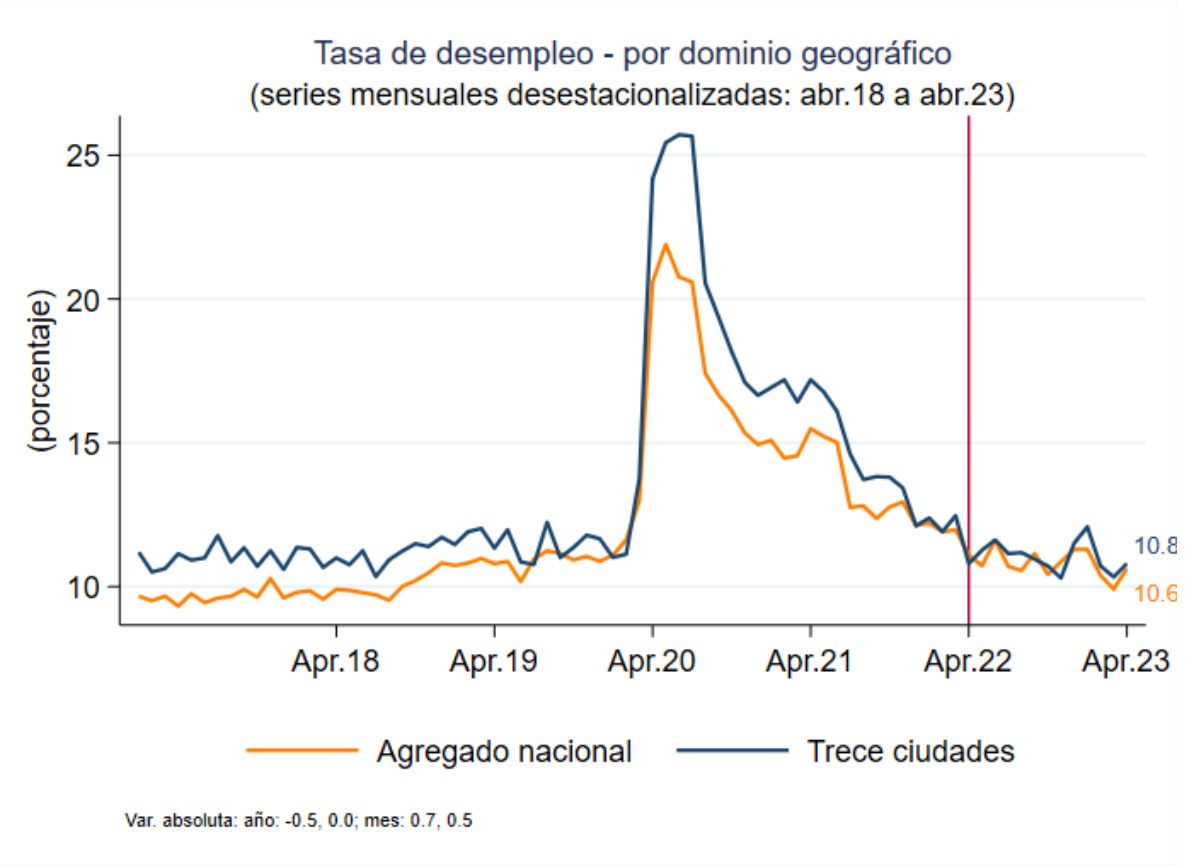
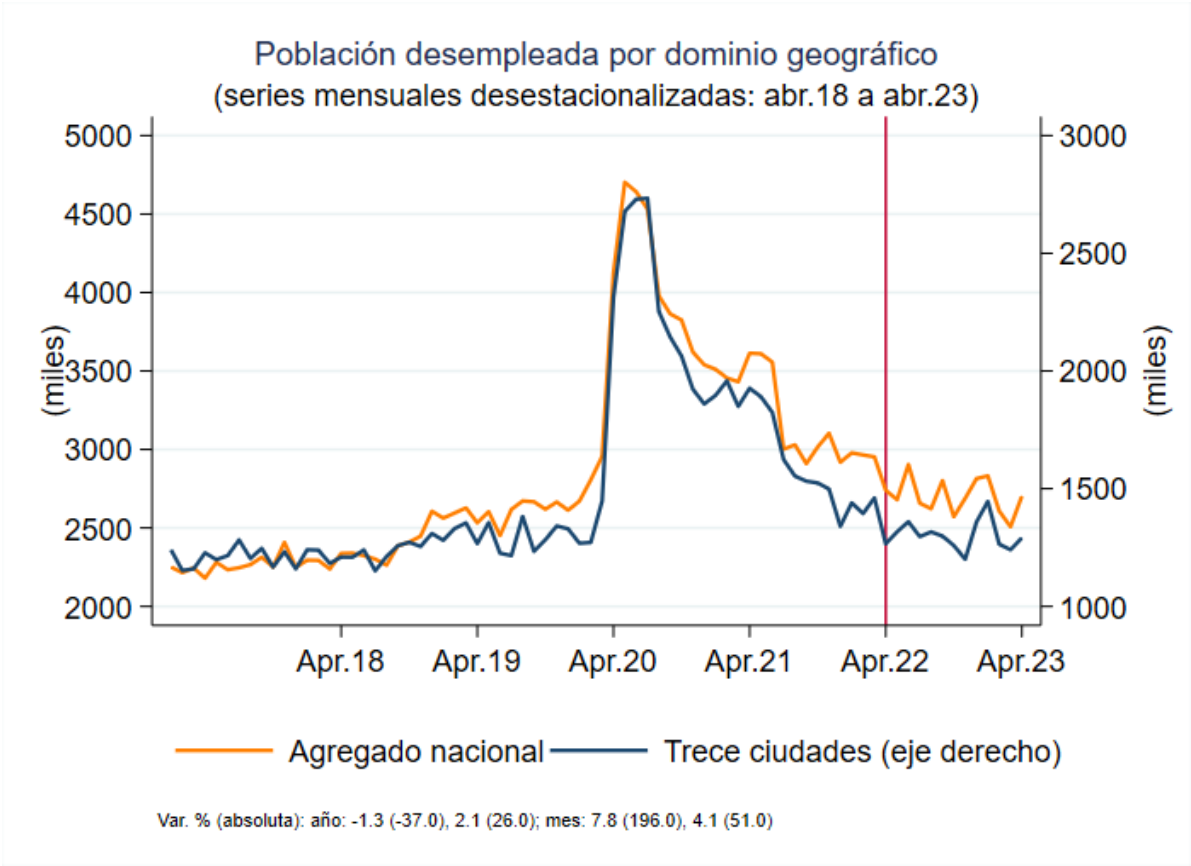

* Cifras preliminares debido al método de estimación. Las series pueden ser modificadas al incorporarse nueva información.
Fuente: Marco GEIH 2018 - DANE, cálculos Banco de la República.

IV. Contexto económico internacional

1. Tendencias y choques globales.

Global Economic Policy Uncertainty Index

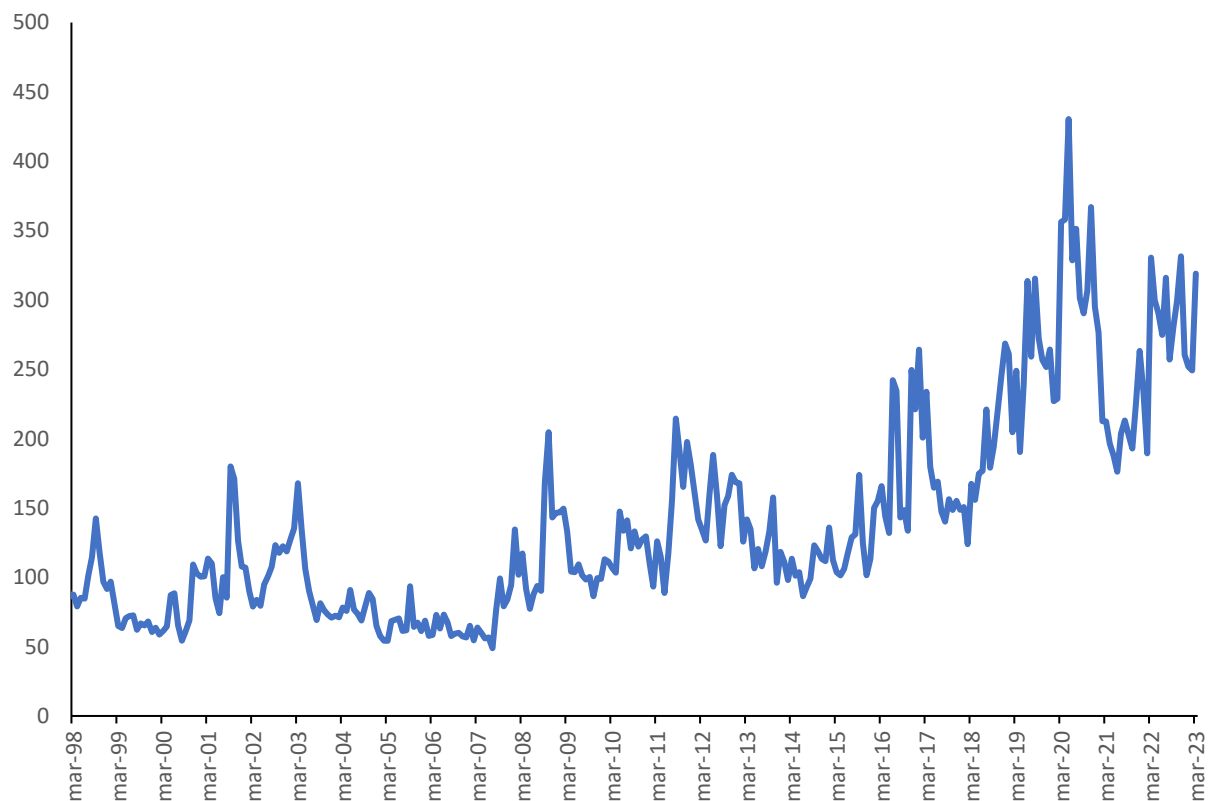

Fuente: Davis, Steven J., 2016. "An Index of Global Economic Policy Uncertainty," *Macroeconomic Review*, October.

Nota: El índice GEPU es un promedio ponderado por el PIB de los índices EPU nacionales de 21 países: Australia, Brasil, Canadá, Chile, China, Colombia, Francia, Alemania, Grecia, India, Irlanda, Italia, Japón, México, Países Bajos, Rusia, Corea del Sur, España, Suecia, Reino Unido y Estados Unidos

Indicador de tensiones geopolíticas globales

(diario- promedio móvil 7d)

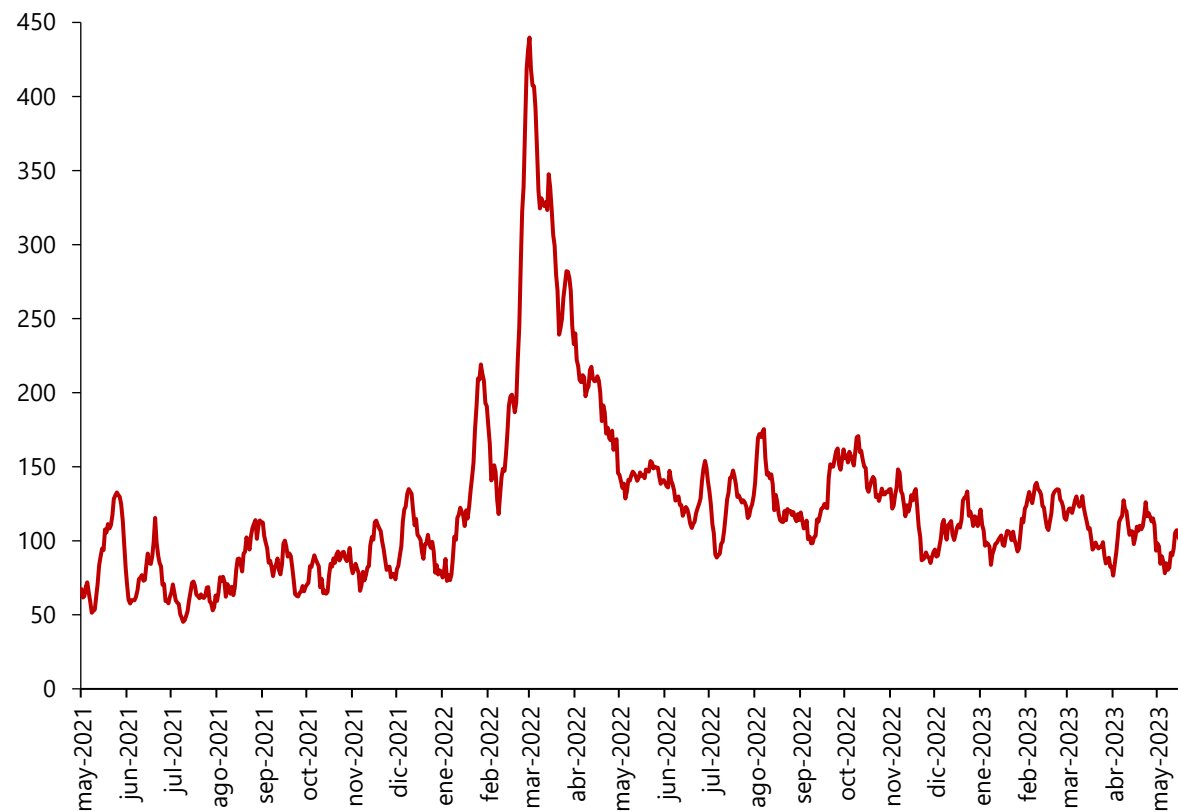

Fuente: Caldara, Dario and Matteo Iacoviello (2022), "Measuring Geopolitical Risk," *American Economic Review*, April, 112(4), pp.1194-1225

Nota: El indicador es construido con base en artículos periodísticos que cubren las tensiones geopolíticas. Datos descargados de <https://www.matteoiacoviello.com/gpr.htm> el 2 de junio de 2023

Índice de presiones sobre las cadenas globales de suministro (desviaciones estándar con respecto a la media)

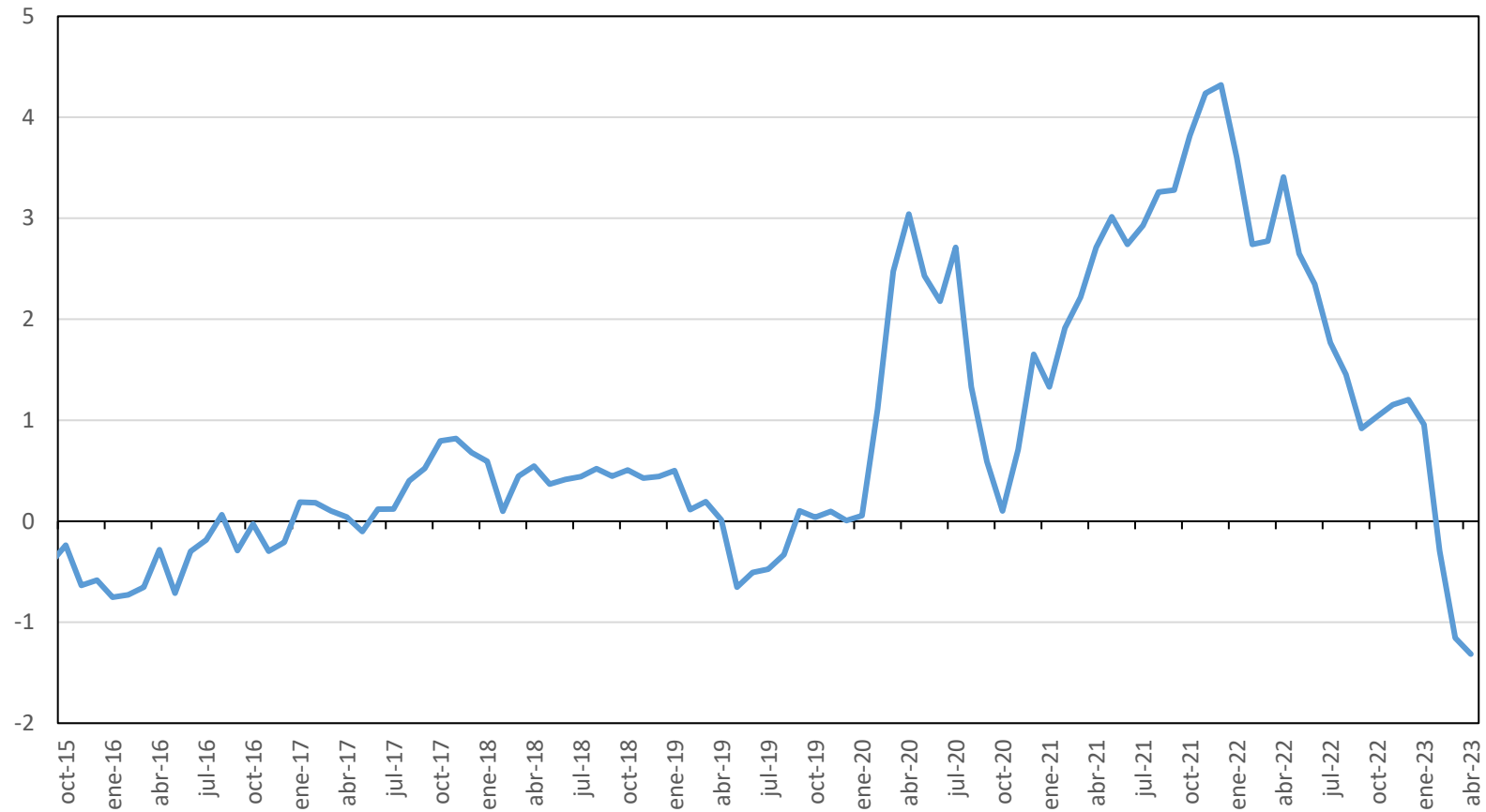

Nota: Para su construcción los autores toman indicadores de costos de transporte internacional (Baltic Dry index, Harpex index, entre otros) y algunos de los componentes de la encuesta de condiciones empresariales (PMI, por su sigla en inglés) para la zona del euro, China, Japón, Corea del sur, Taiwán, el Reino Unido y los Estados Unidos.

Fuente: Gianluca Benigno, Julian di Giovanni, Jan J. J. Groen, and Adam I. Noble, "A New Barometer of Global Supply Chain Pressures" Federal Reserve Bank of New York Liberty Street Economics.

Inflación para el total de los países miembros de la OCDE

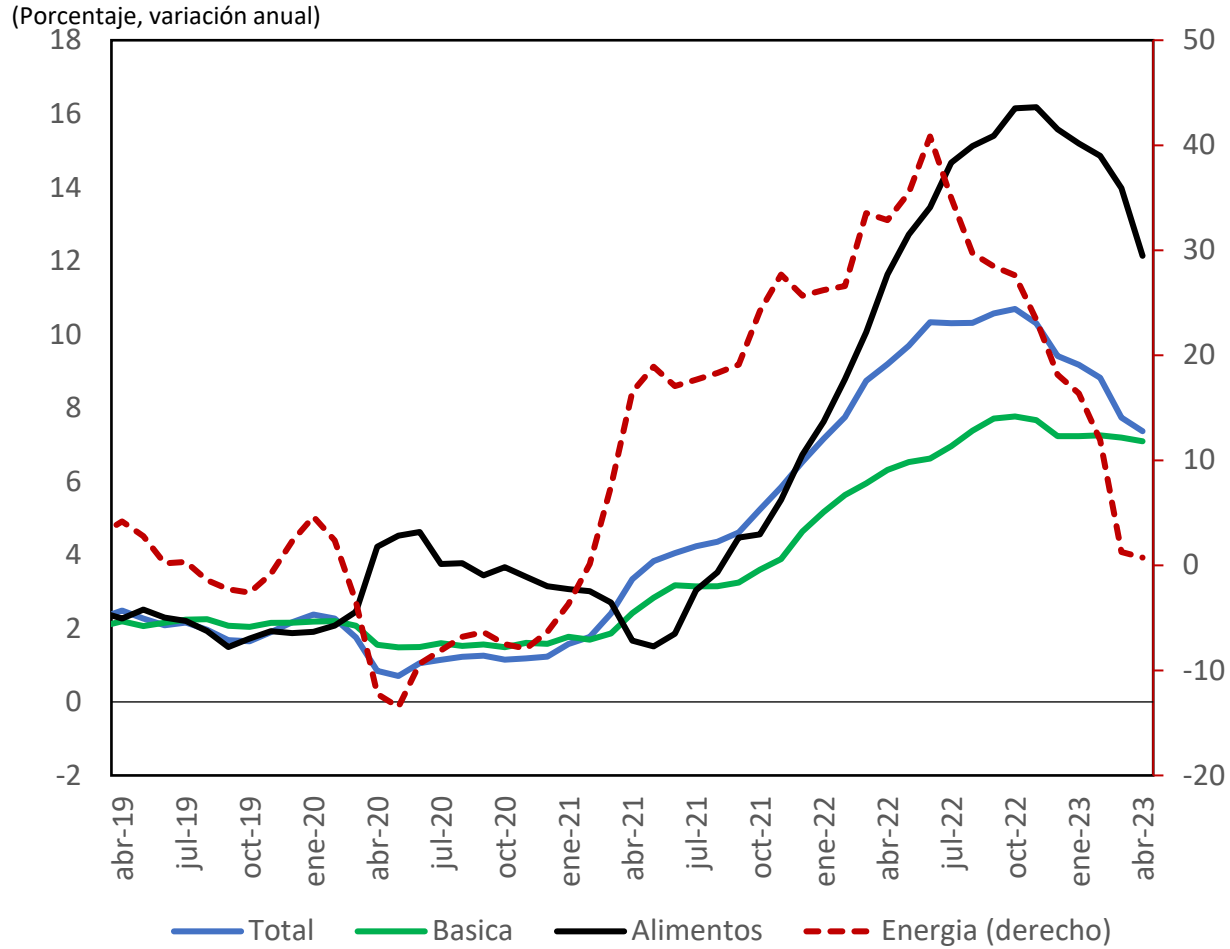

Inflación total y básica promedio anual (FMI)**

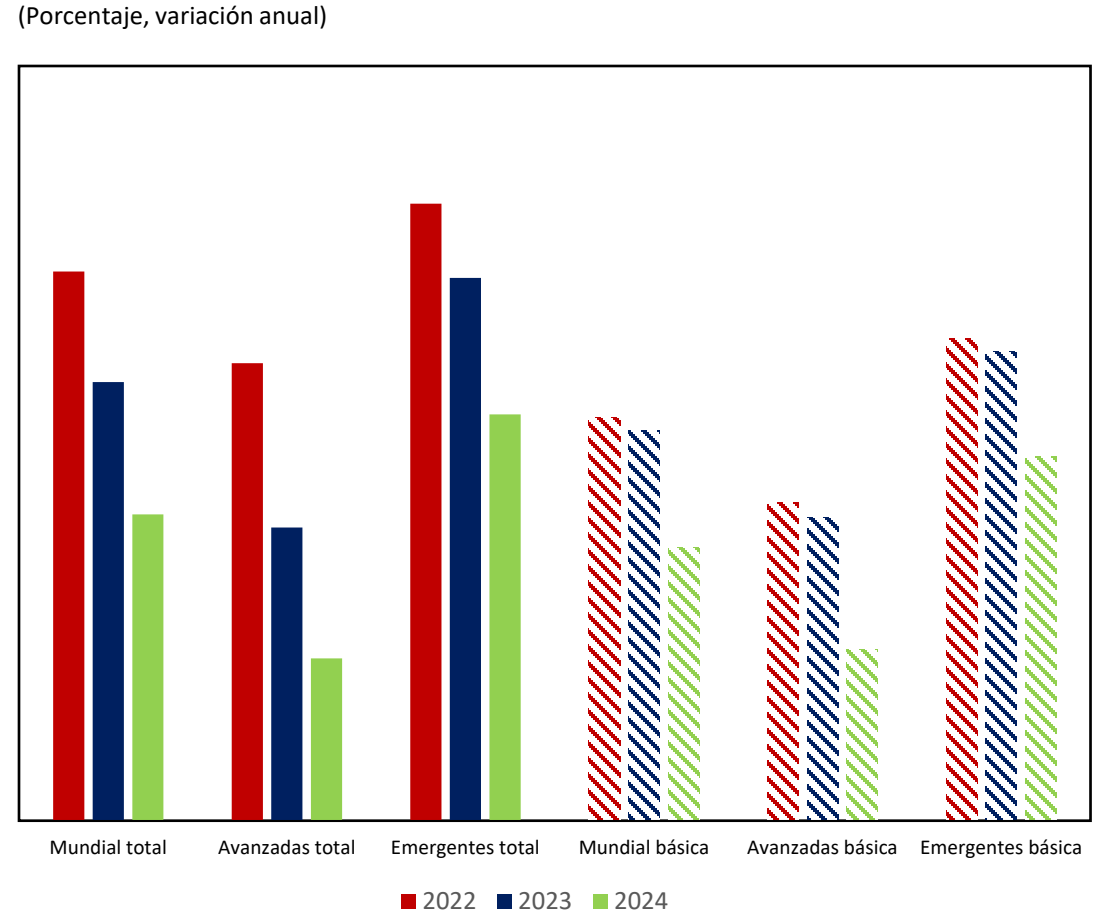

Fuentes: FMI y OCDE. **inflación total y básica promedio anual del reporte de abril de 2023.

Indicador líder de actividad económica (OCDE)

(Promedio largo plazo = 100)

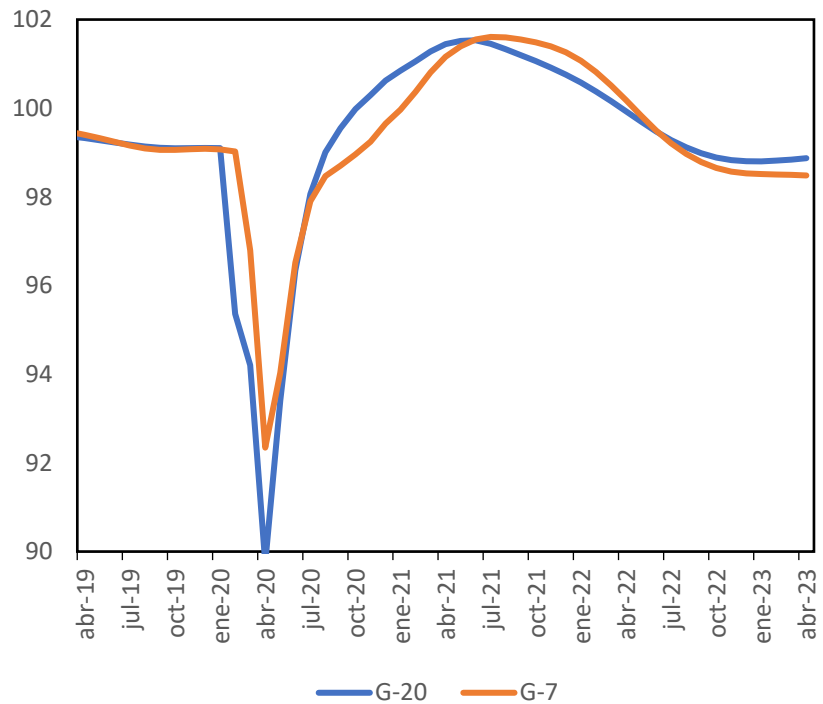

Crecimiento económico mundial anual

(porcentaje)

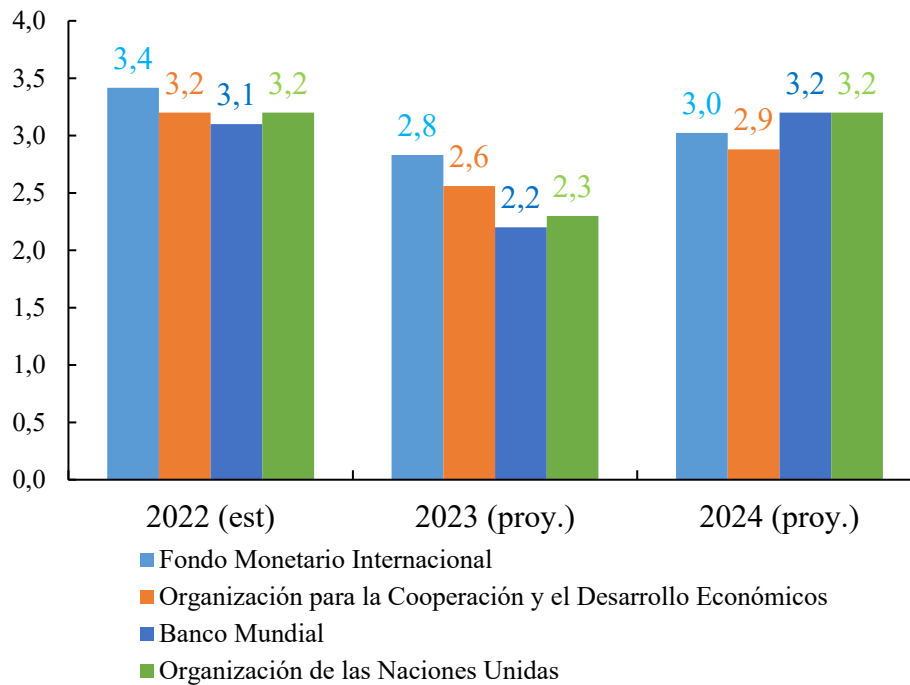

Crecimiento económico mundial anual (FMI)

(porcentaje)

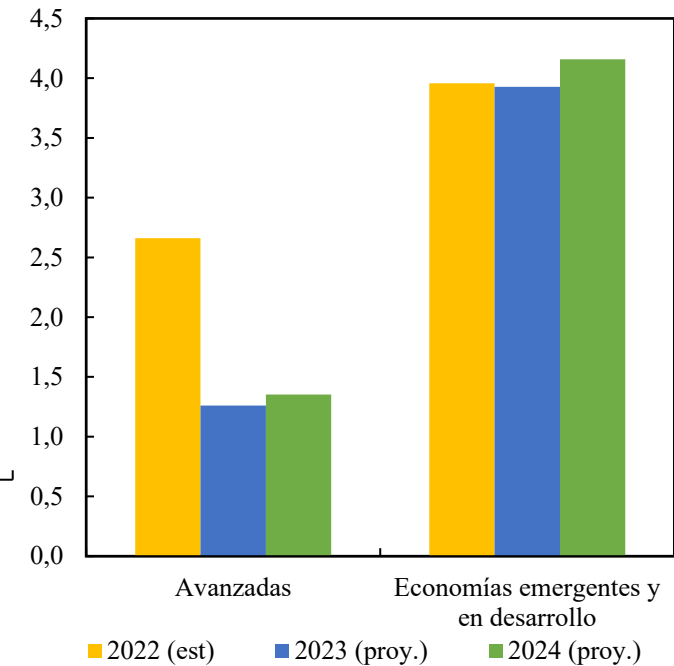

Fuente: Fondo Monetario Internacional (abril 2023), Organización para la Cooperación y el Desarrollo Económicos (marzo 2023), Banco Mundial (enero 2023), Organización de las Naciones Unidas (enero 2023) y CPB Netherlands Bureau for Economic Policy Analysis

Probabilidad de recesión a un año en algunas de las principales economías del mundo

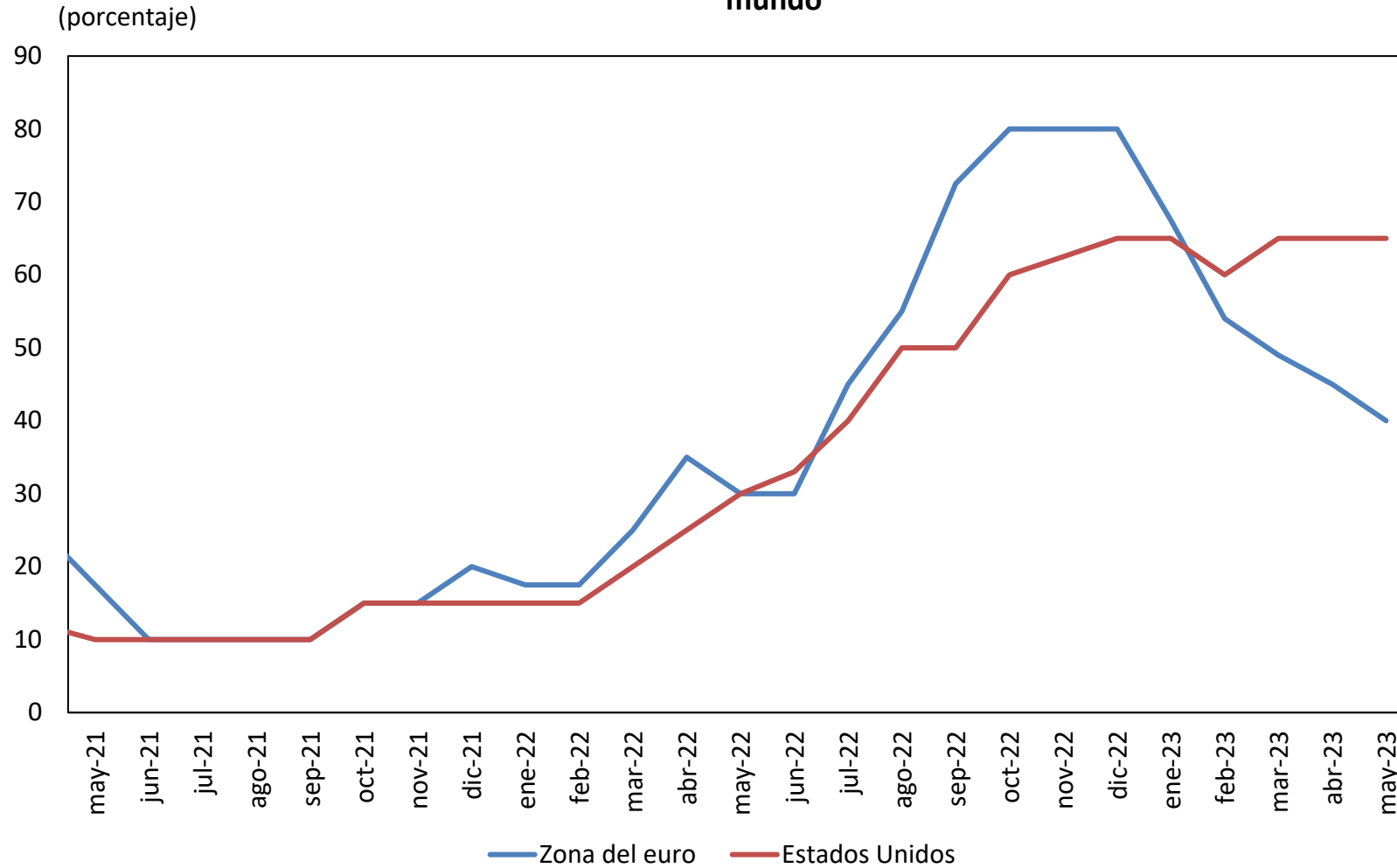

Fuente: Bloomberg.

2. Precios internacionales de las materias primas e inflación en otras economías

Precio internacional del petróleo

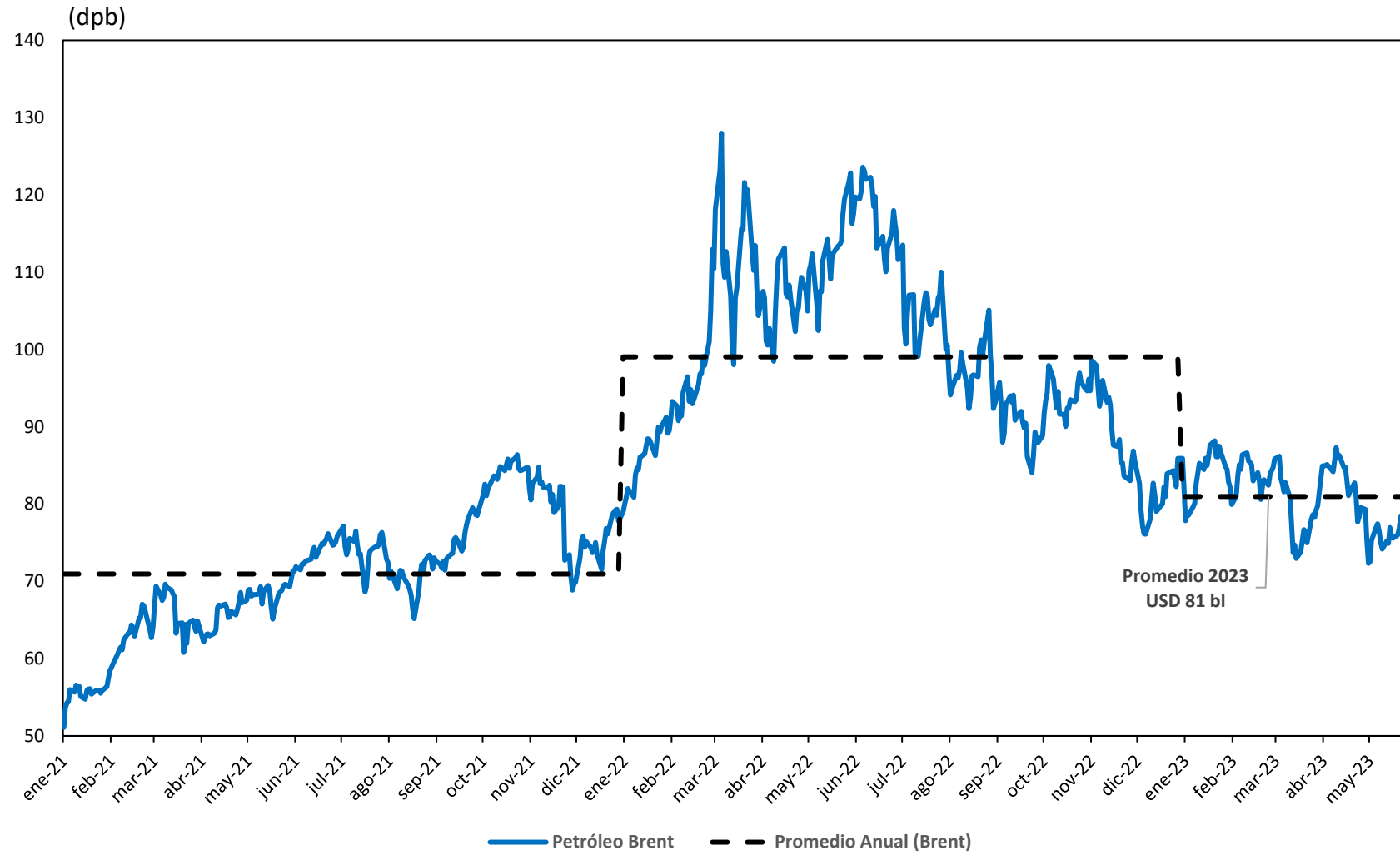

Balance del mercado mundial del petróleo y otros combustibles líquidos

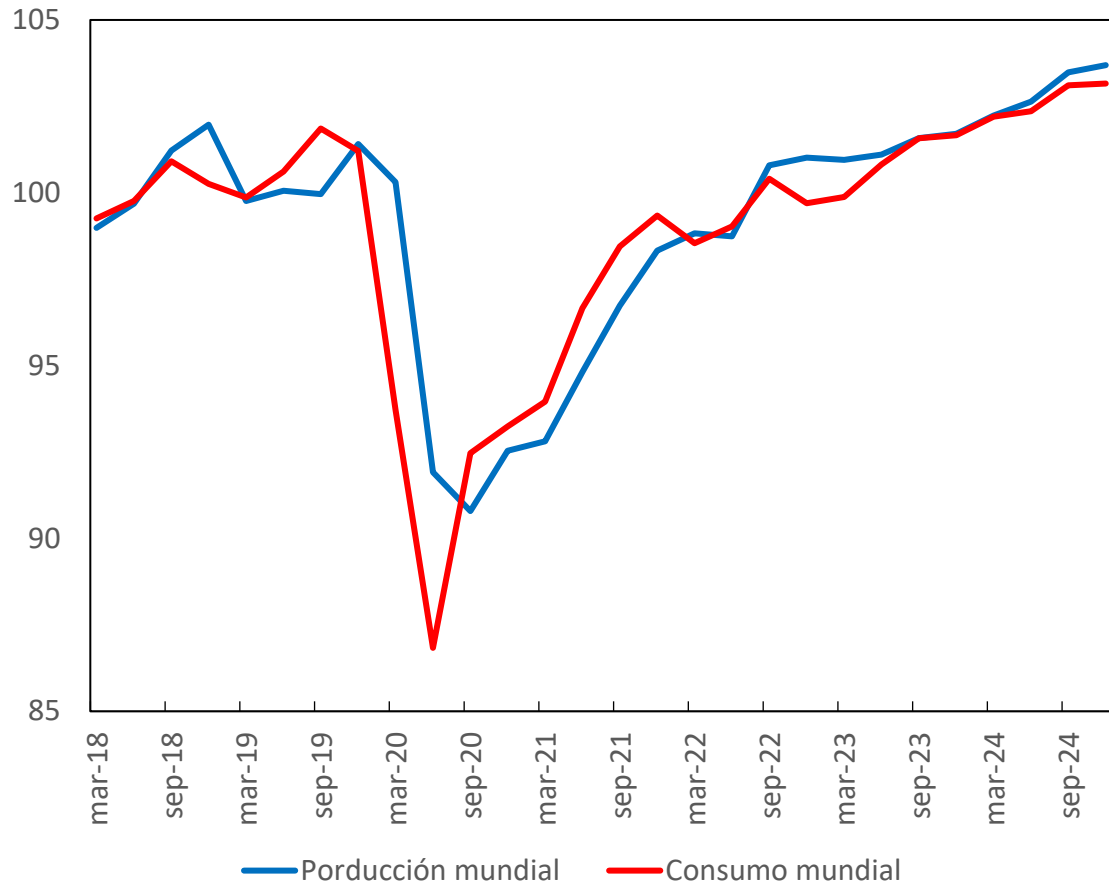

Fuente: EIA

Inventarios comerciales de petróleo y otros combustibles líquidos en la OCDE.

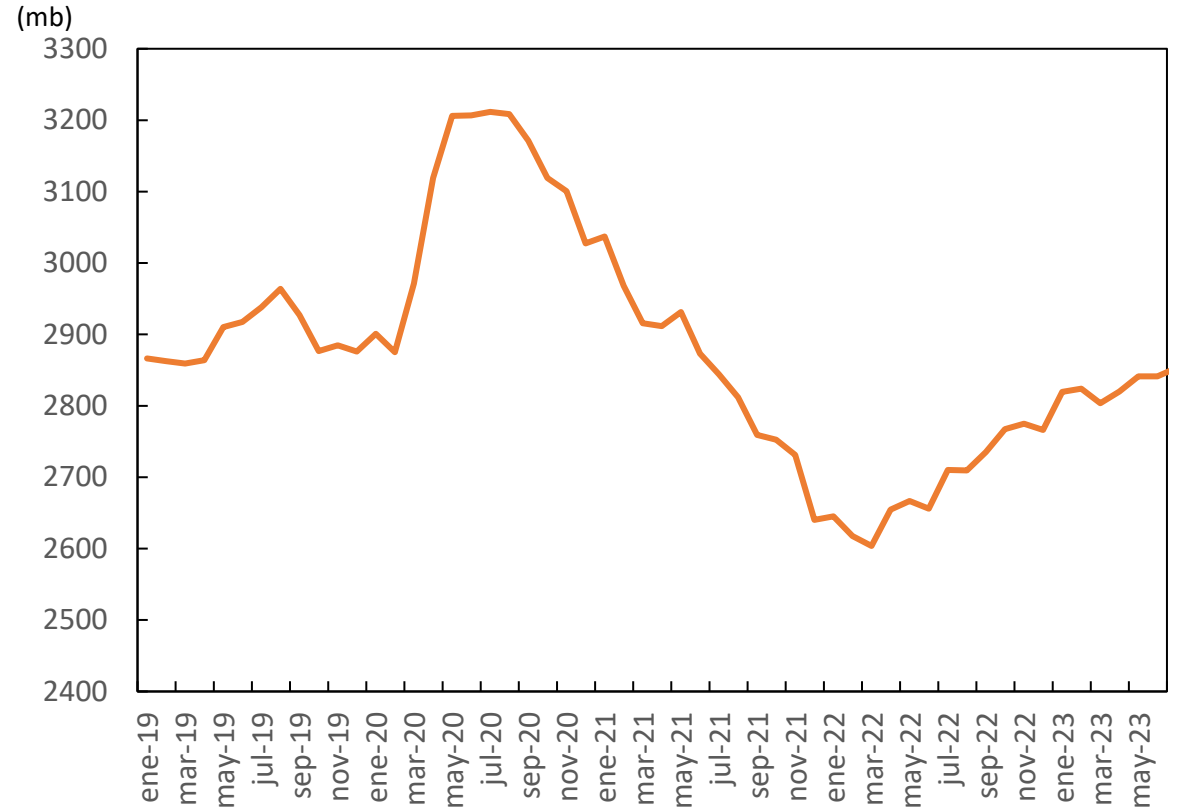

Fuente: Administración de Información Energética (EIA).

**Índice de precios de alimentos y bebidas del Banco Mundial,
precios nominales 2010=100**

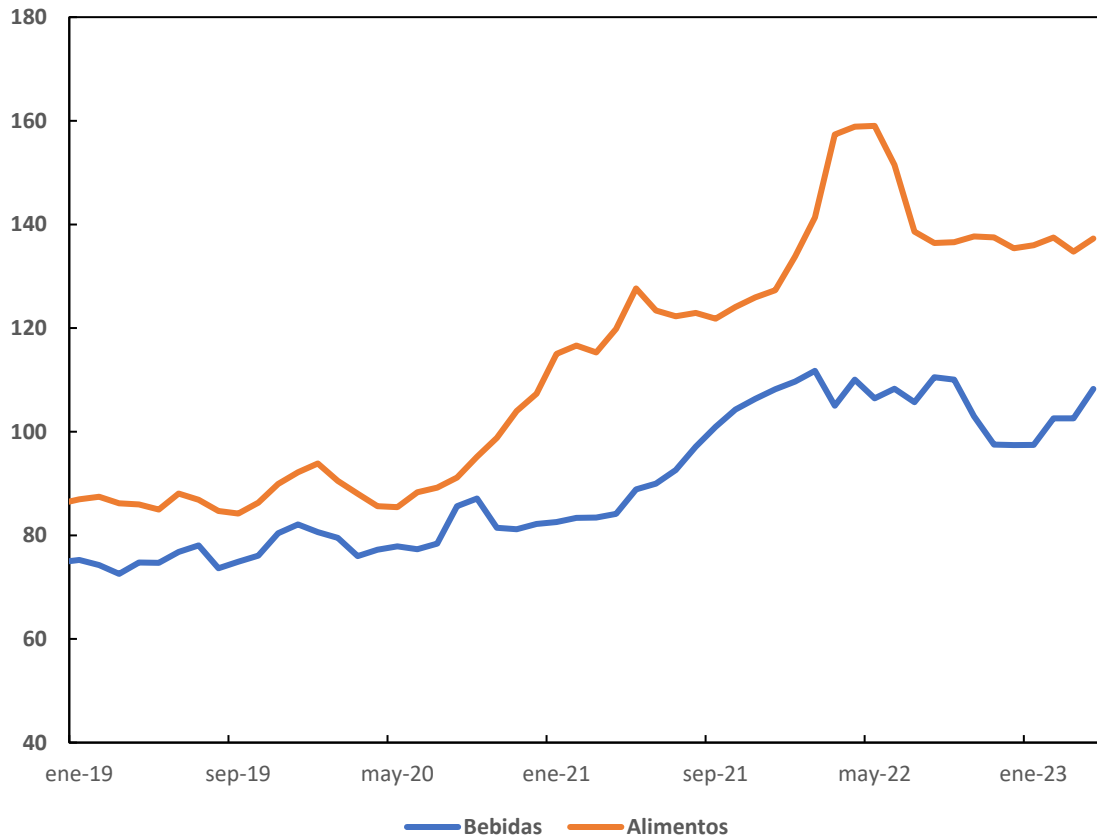

Índice de precios de los fertilizantes, precios nominales 2010=100

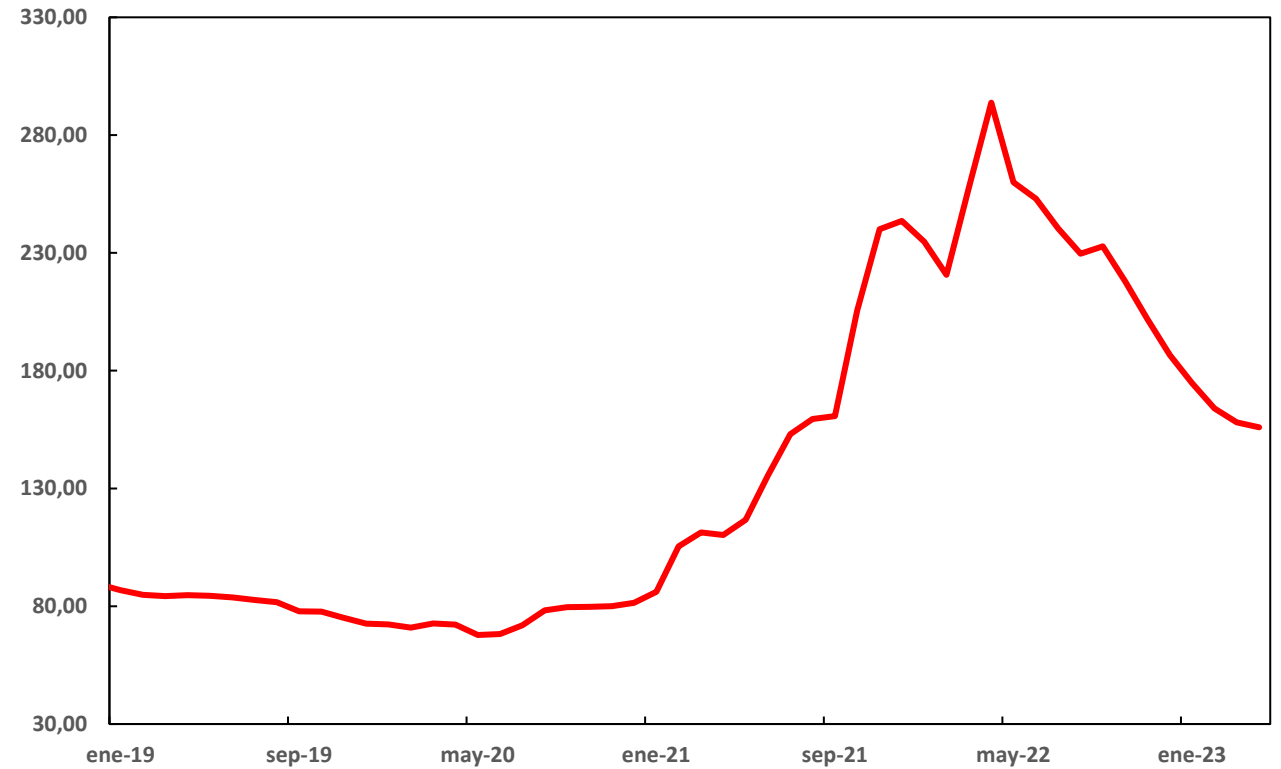

2.1. Estados Unidos: Inflación

Indicadores de inflación al consumidor (variación anual)							
Indicador	Ponderador	nov-22	dic-22	ene-23	feb-23	mar-23	abr-23
IPC total	100.0	7.1	6.5	6.4	6.0	5.0	4.9
IPC alimentos	13.5	10.6	10.4	10.1	9.5	8.5	7.7
IPC energía	6.9	13.1	7.3	8.7	5.2	-6.4	-5.1
IPC energía de materias primas	3.6	12.2	0.4	2.8	-1.4	-17.0	-12.6
IPC energía de servicios	3.3	14.2	15.6	15.6	13.3	9.2	5.9
IPC excluyendo alimentos y energía	79.6	6.0	5.7	5.6	5.5	5.6	5.5
IPC bienes excluyendo alimentos y energía	21.3	3.7	2.1	1.4	1.0	1.5	2.0
Vehículos nuevos	4.3	7.2	5.9	5.8	5.8	6.1	5.4
Vehículos usados	2.6	-3.3	-8.8	-11.6	-13.6	-11.2	-6.6
IPC servicios excluyendo energía	58.3	6.8	7.0	7.2	7.3	7.1	6.8
Servicios asociados con la vivienda	34.6	7.1	7.5	7.9	8.1	8.2	8.1
Servicios de transporte	5.9	14.2	14.6	14.6	14.6	13.9	11.0
Servicios médicos	6.5	4.4	4.1	3.0	2.1	1.0	0.4
Servicios de educación	4.9	2.2	2.4	2.8	2.9	3.3	3.1
IPC exc. alimentos, energía y vivienda (supercore)	45.0	6.2	6.2	6.2	6.1	5.8	5.1
Indicadores de inflación al productor (variación anual)							
IPP demanda final	100.0	7.4	6.4	5.7	4.8	2.7	2.3
IPP demanda final sin alimentos y energía	18.9	6.3	5.7	5.0	4.6	3.4	3.2
Indicadores del deflactor implícito (Variación anual)							
PCE		5.7	5.3	5.4	5.1	4.2	4.4
PCE básica		4.8	4.6	4.7	4.7	4.6	4.7
PCE supercore		4.3	4.2	4.6	4.7	4.5	4.5
Otros indicadores de amplitud							
Precios rígidos		6.6	6.7	6.7	6.7	6.6	6.5
Precios rígidos (básica)		6.5	6.6	6.6	6.6	6.5	6.3
Ítem mediano del IPC		6.9	7.0	7.1	7.2	7.1	7.0
Índice de difusión: % productos con reducciones		13.7	11.8	13.7	15.7	19.6	19.6

Reducción ← → Aumento



Nota: Todas las medidas de inflación y sus expectativas se comparan con respecto a la meta puntual de la Reserva Federal 2%)

Fuente: BLS, Reserva Federal y Bloomberg.

Inflación total (variación anual)							
País	Meta de inflación	nov-22	dic-22	ene-23	feb-23	mar-23	abr-23
Economías avanzadas							
Estados Unidos	2.0	7.1	6.5	6.4	6.0	5.0	4.9
Zona del Euro	2.0	10.1	9.2	8.6	8.5	6.9	7.0
Reino Unido	2.0	10.7	10.5	10.1	10.4	10.1	8.7
Canada	2.0	6.8	6.3	5.9	5.2	4.3	4.4
Japón	2.0	3.8	4.0	4.3	3.3	3.2	3.5
Economías emergentes y en desarrollo							
Chile	3.0	13.3	12.8	12.3	11.9	11.1	9.9
Brasil	3.3	5.9	5.8	5.8	5.6	4.7	4.2
Perú	2.0	8.5	8.5	8.7	8.7	8.4	8.0
México	3.0	7.8	7.8	7.9	7.6	6.9	6.3

Fuente: Bancos Centrales, Bloomberg y FocusEconomics.

Nota: Los pronósticos para Q423 corresponden a la inflación promedio del trimestre de Bloomberg. Los pronósticos para el Q424 provienen del Focus Economics. Para Estados Unidos, zona del euro, Reino Unido, Canadá, China, Japón, India e Indonesia corresponden a la inflación promedio del trimestre. Para Chile, Perú, Brasil y México corresponden a la inflación final del periodo. Para Rusia se toma el pronóstico promedio del trimestre de Bloomberg y para Sudáfrica se toma el pronóstico del Q324 promedio del trimestre.



Inflación en la zona del euro

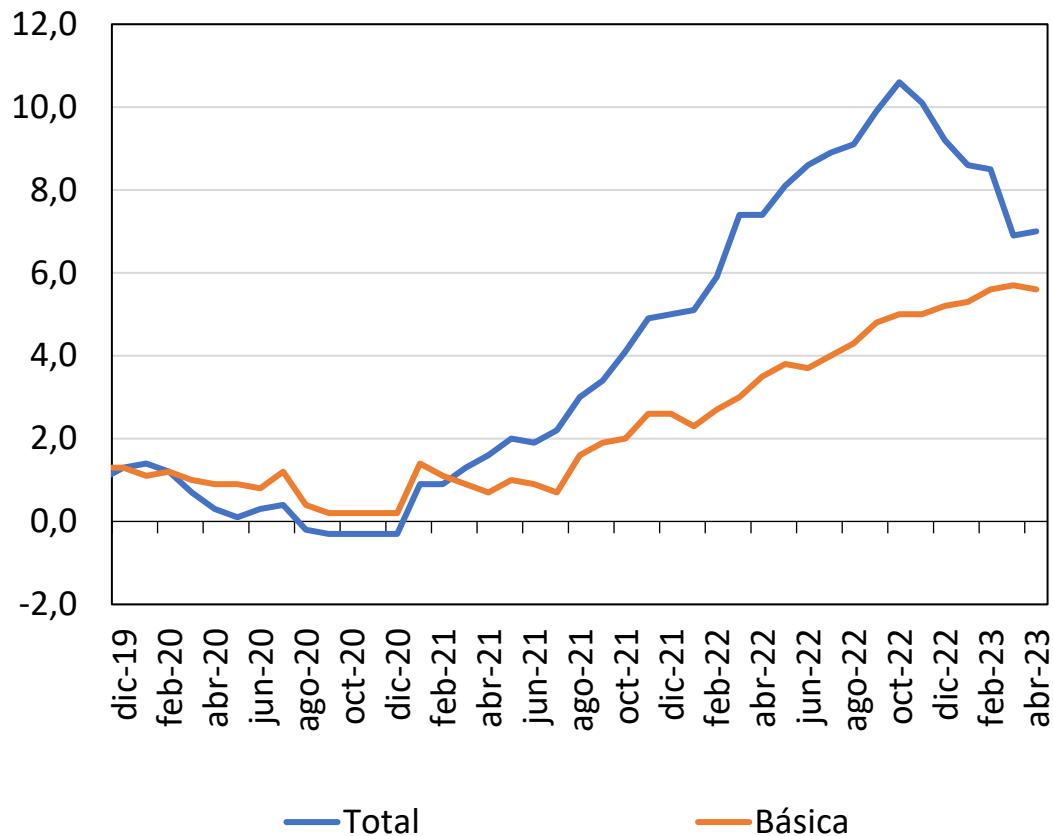

Inflación en la región

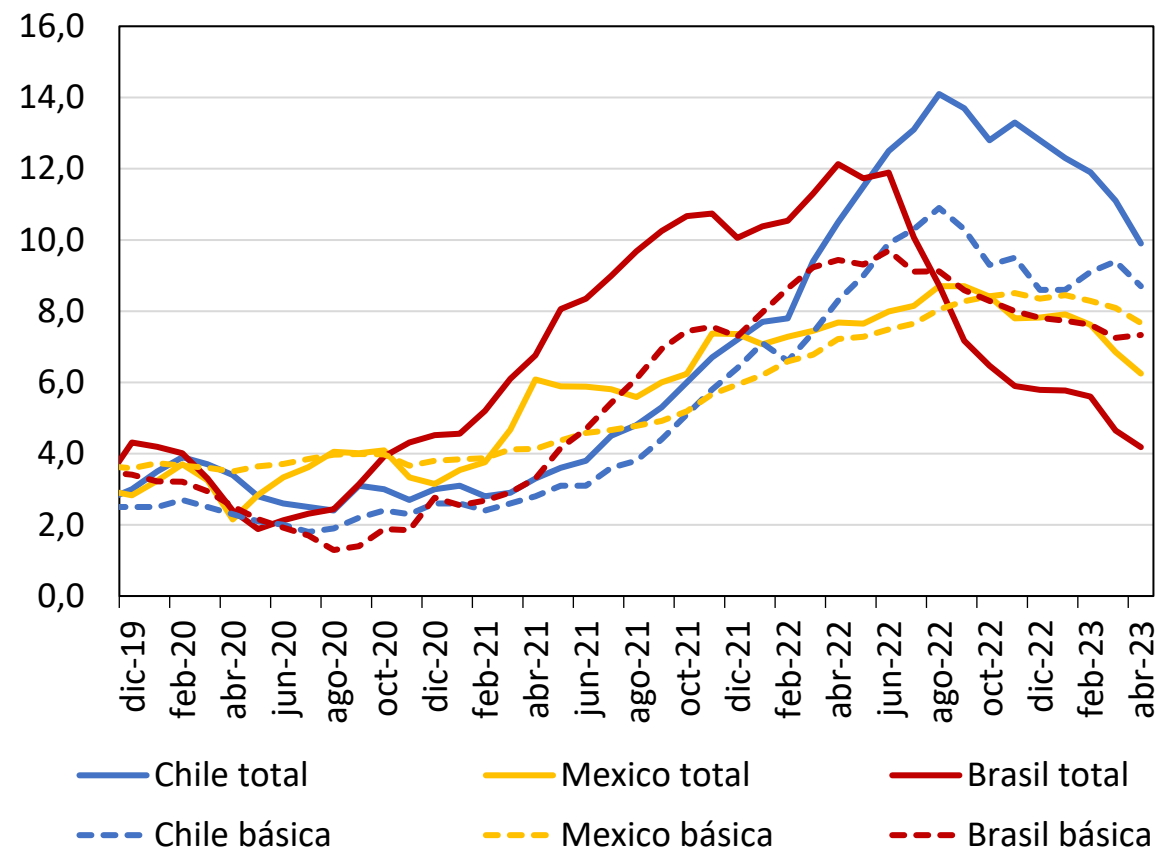

Fuente: Bloomberg

Nota: Corresponde a la mediana de la encuesta inflación anual final del periodo. Los datos de mayo corresponden con la mediana de la encuesta con fecha de corte al 22 de mayo.

3. Política monetaria externa

Hoja de balance de la Reserva Federal

(miles de millones de dólares)

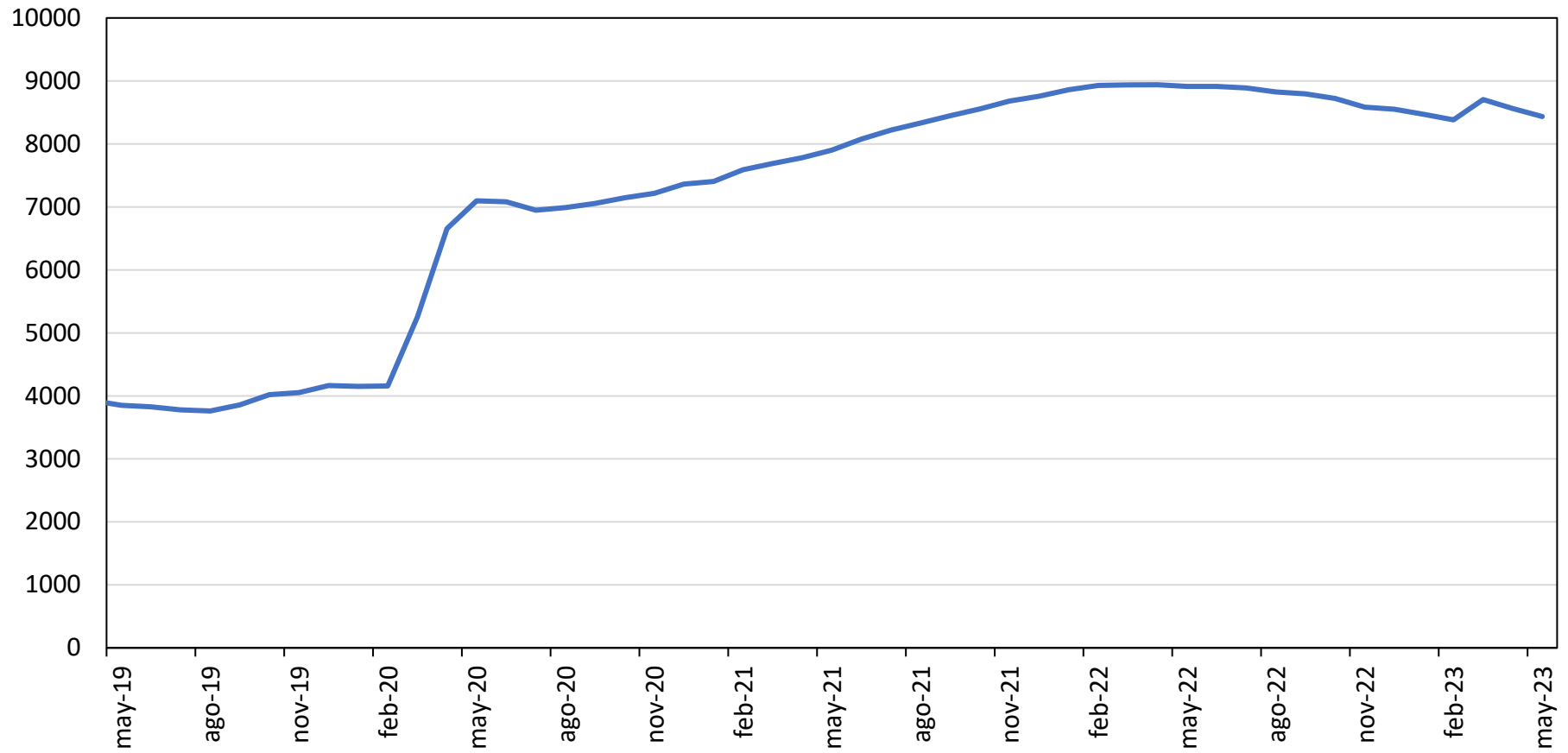

Fuente: Bloomberg.

Tasa de desempleo

(Porcentaje)

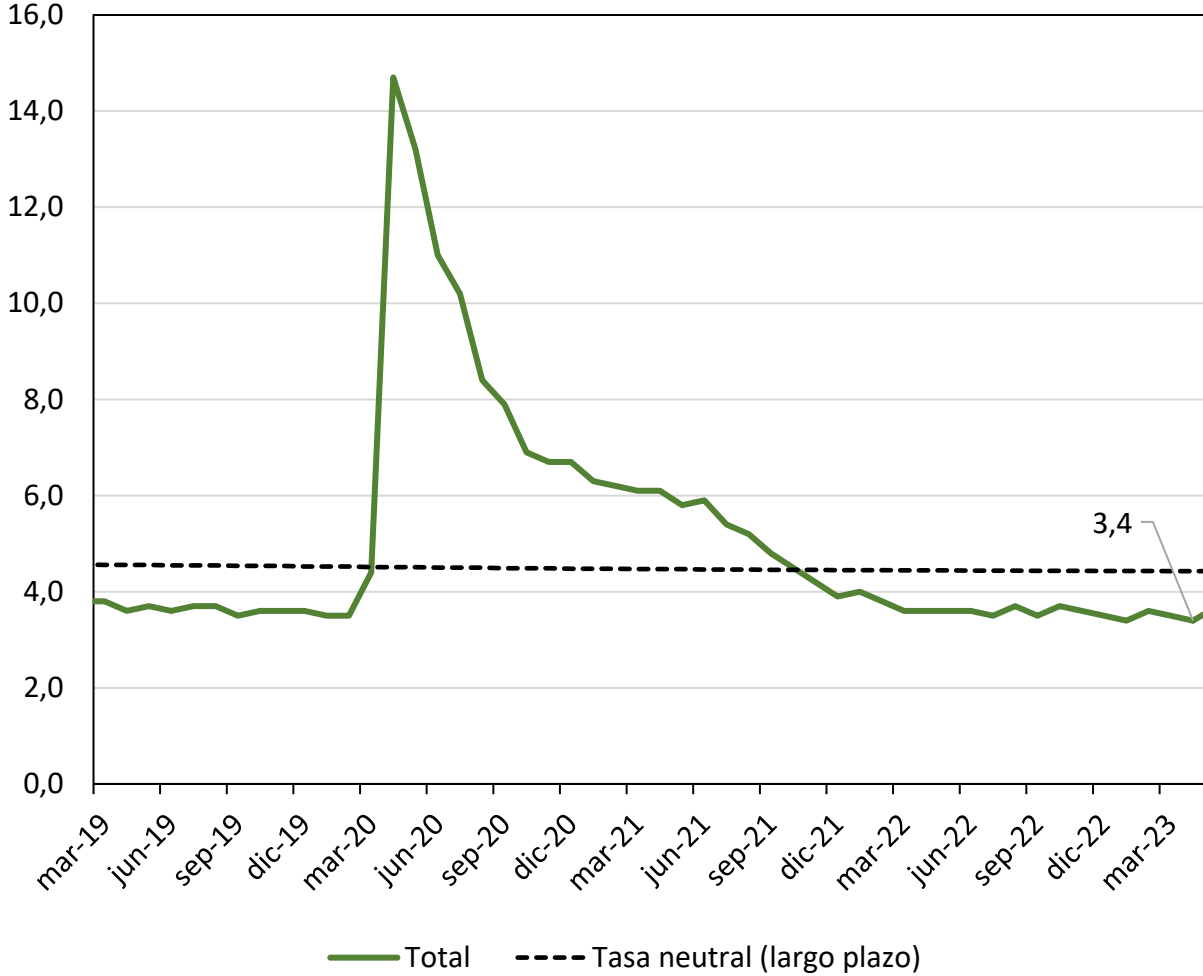

Crecimiento salarial

(Porcentaje)

(Porcentaje)

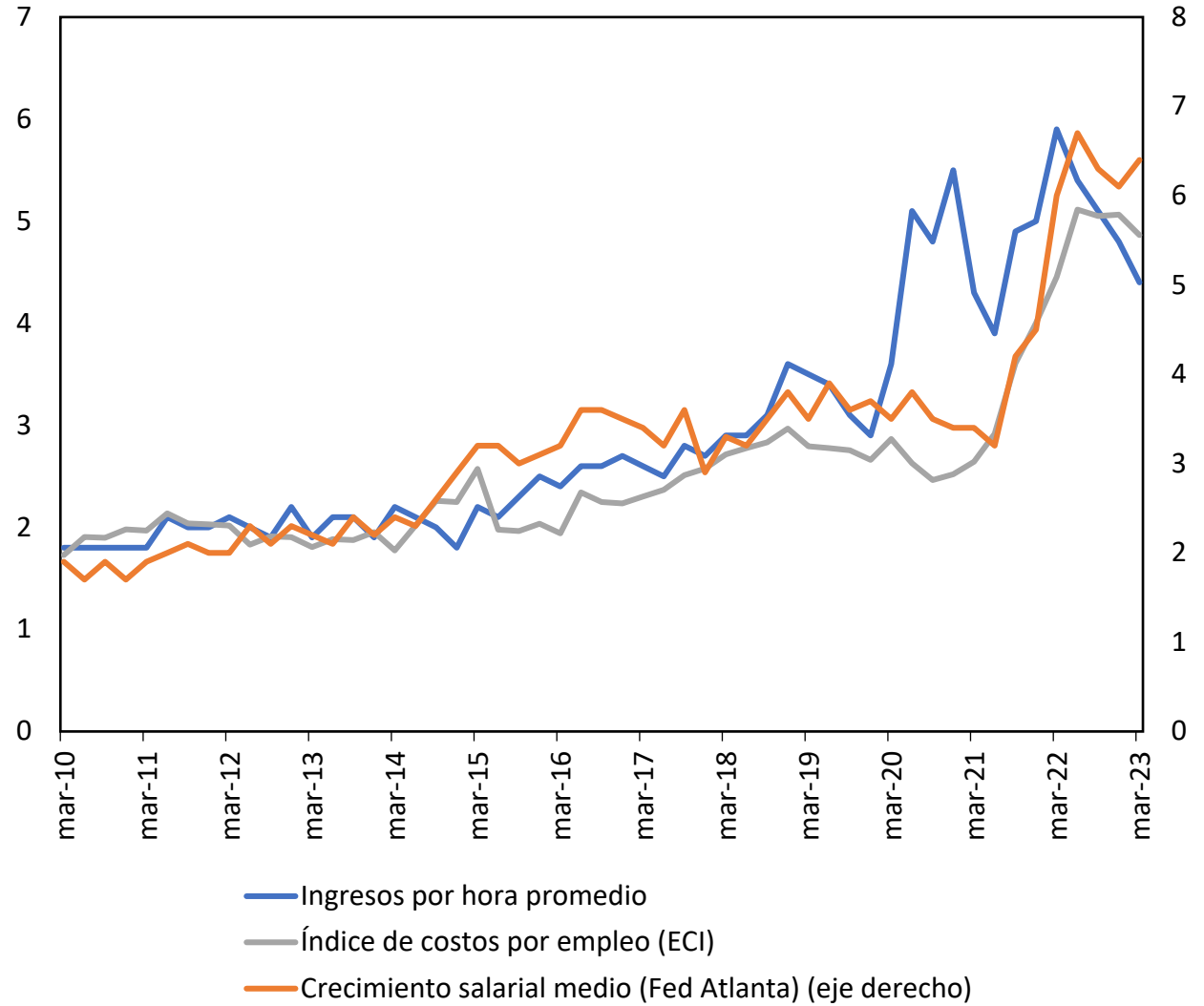

Fuente: BLS y Reserva Federal.

Nota: El crecimiento salarial corresponde a los crecimientos final del trimestre.

Tasa de interés de política de la Reserva Federal

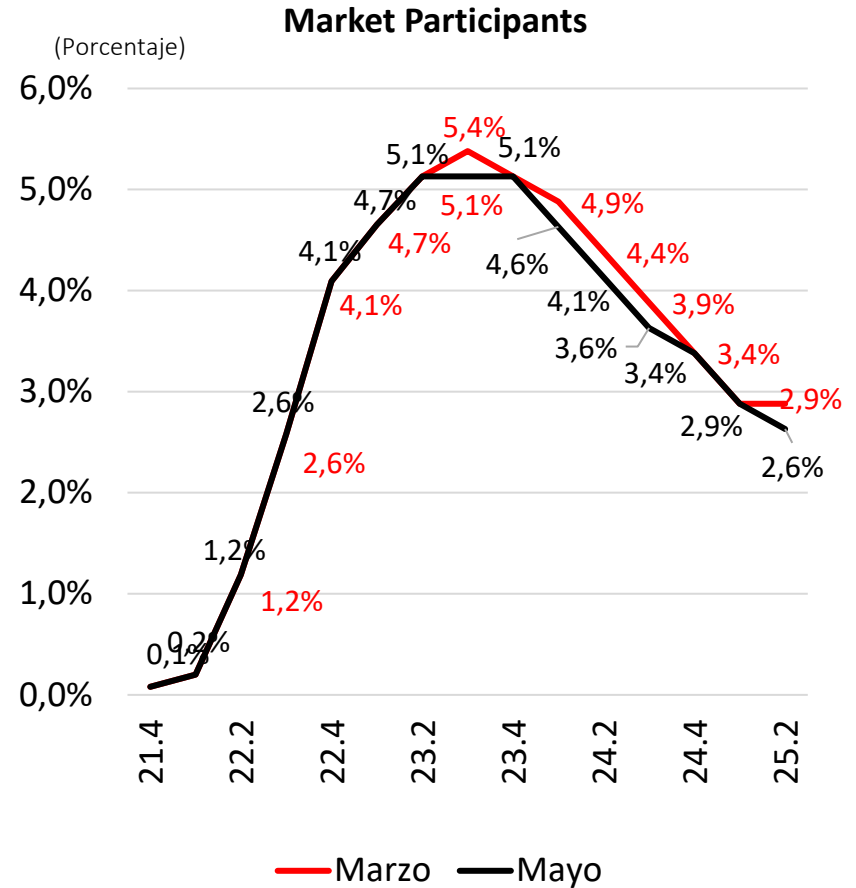
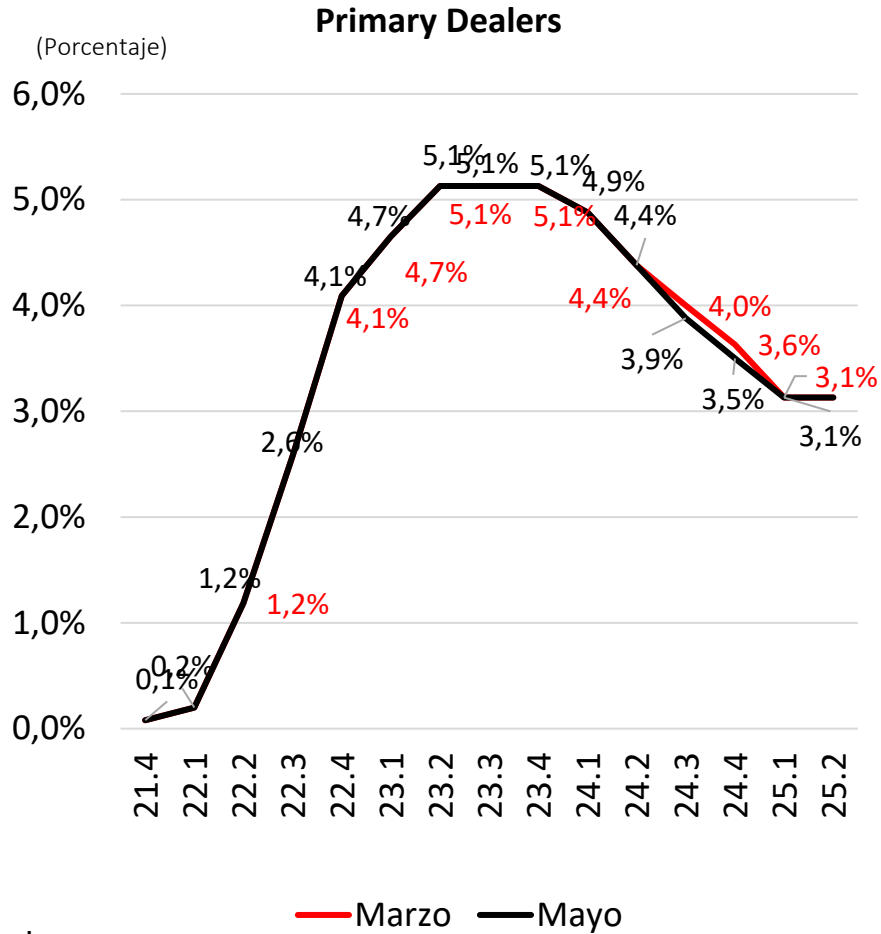

Fuente: Reserva Federal

Nota: Los datos de Primary Dealers y Market Participants corresponden a la mediana de la encuesta publicada en mayo. La información de las proyecciones de la Fed del mes de junio de 2023 y las tasas de política implícitas en el mercado de futuros se pueden consultar en el documento de determinantes de las dinámicas de los mercados de capitales de junio.

Tasa de interés de política para algunas economías avanzadas

(Porcentaje)

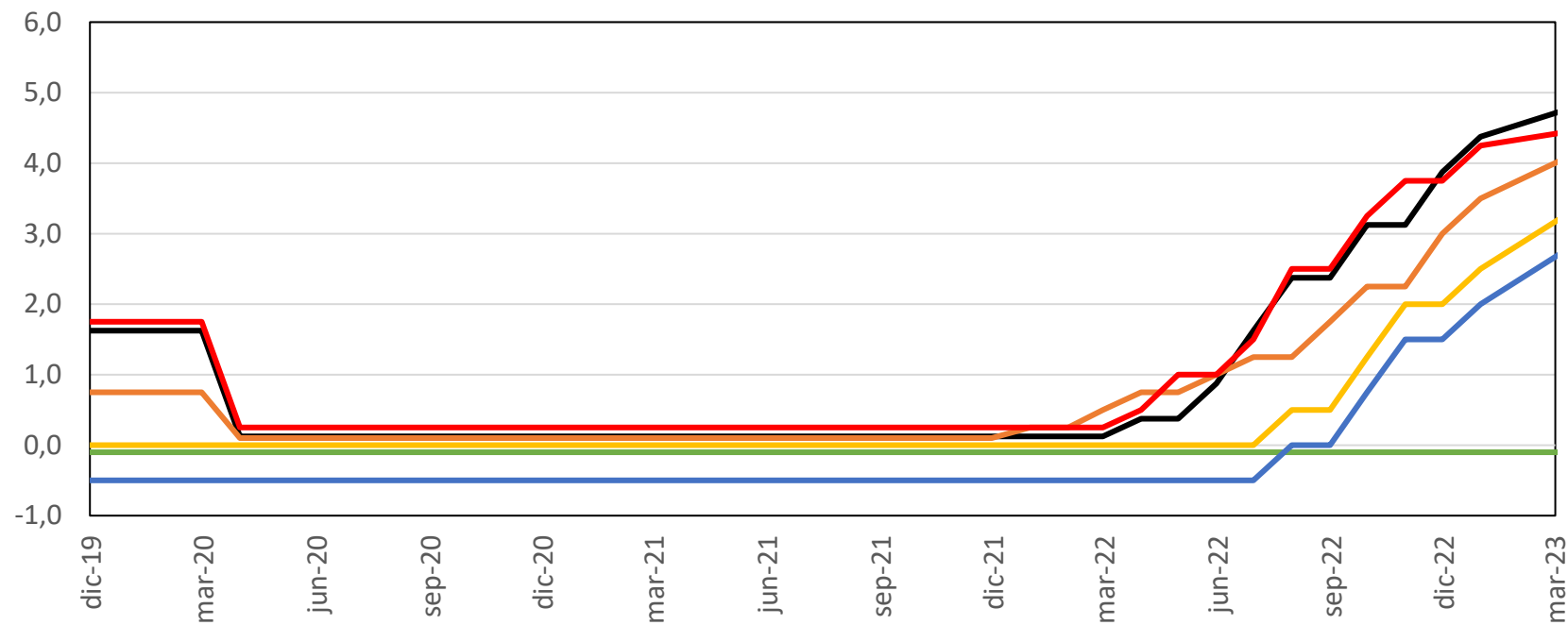

— Reserva Federal EE.UU.

— Banco de Japón

— BCE (Dépositos)

— BCE (Refinanciamiento)

— Banco de Inglaterra

— Banco de Canadá

Tasa de interés de política para algunas economías

Otras economías avanzadas con esquema de inflación objetivo

(Porcentaje)

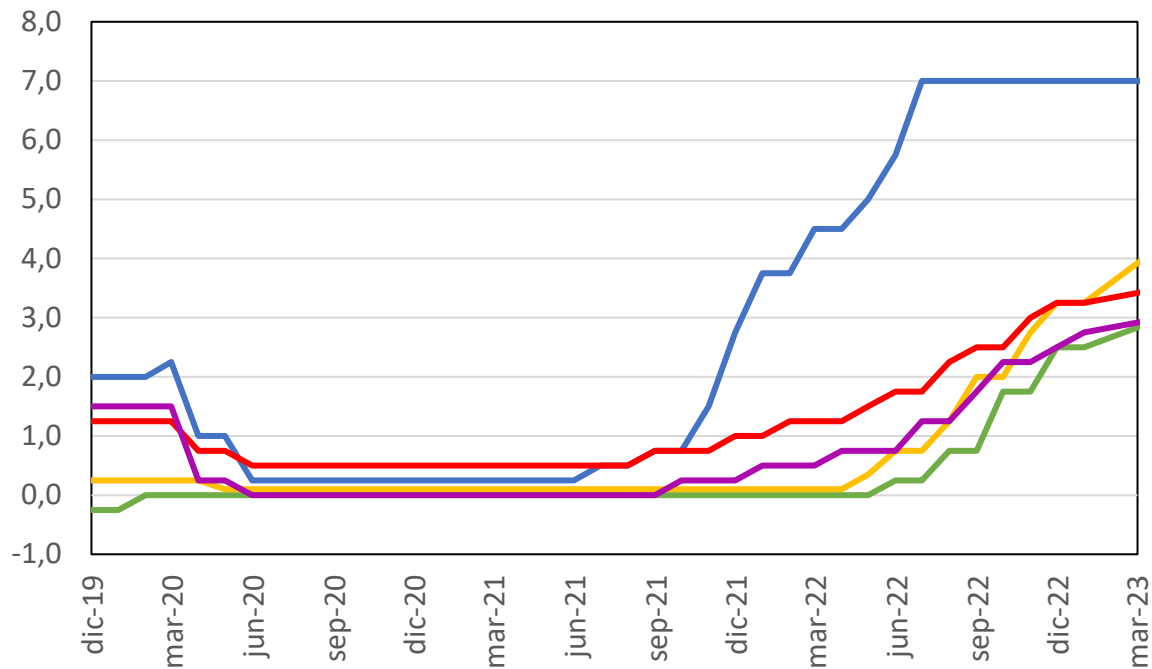

Suecia República Checa Israel Corea del sur Noruega

Economías de la región

(Porcentaje)

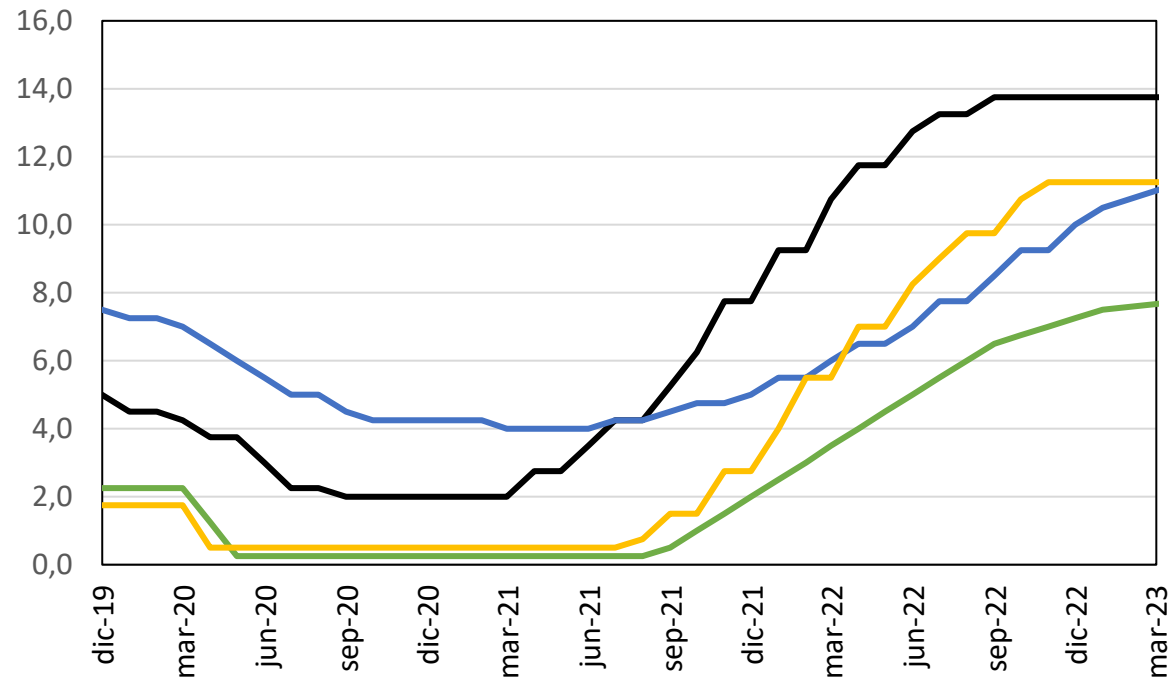

Brasil Perú México Chile

4. Prima de riesgo

Credit default swap a 5 años para algunos países de la región

(puntos básicos)

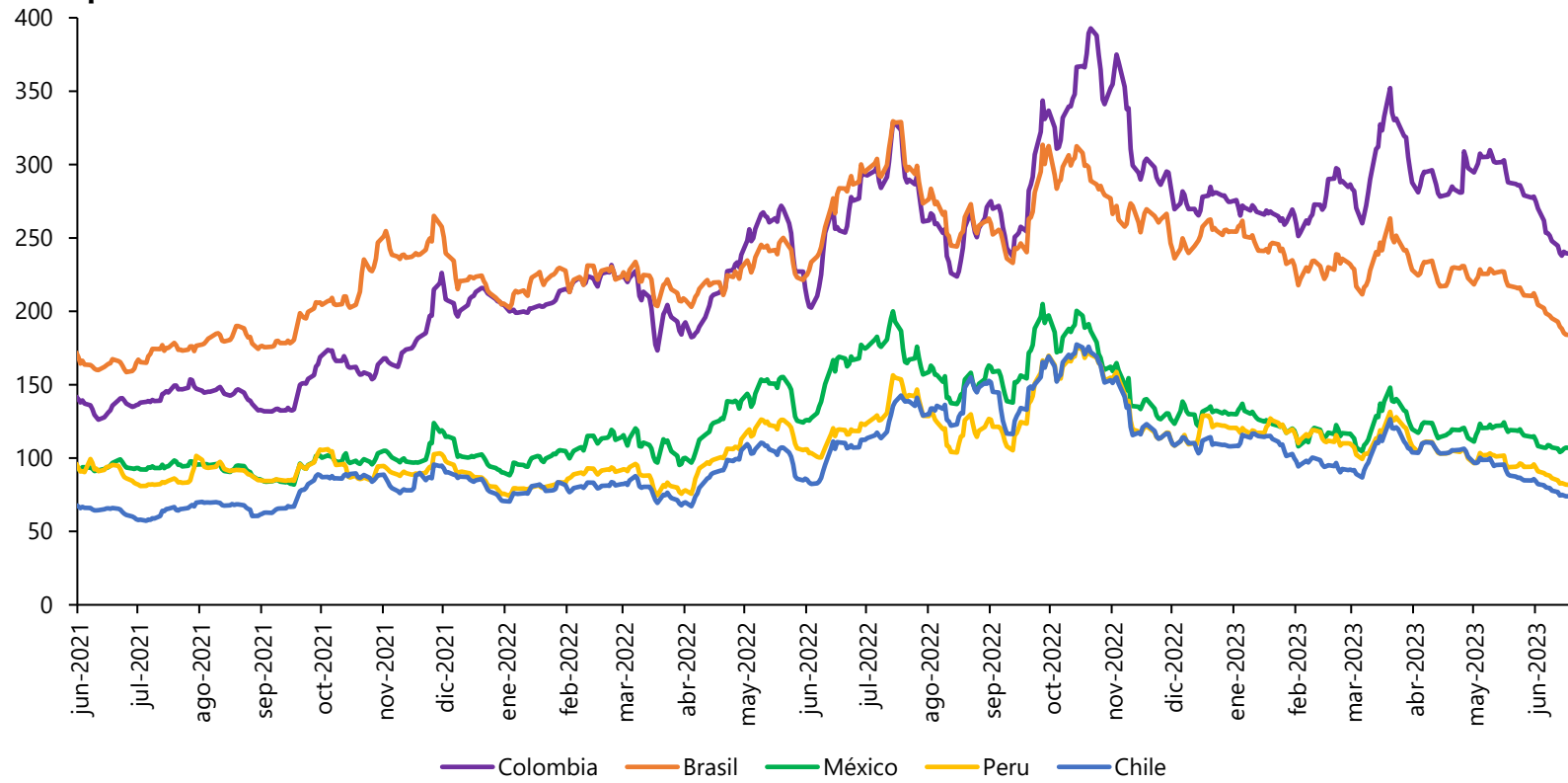

5. Comercio Exterior

Exportaciones FOB

Abril 2023

Cifras resumen exportaciones

EXPORTACIONES DÓLARES FOB - MES A MES									
	US\$ Mill.			Var. Anual (%)		Contribución a la var. anual		Participación (%)	
	mar-23	abr-22	abr-23	mar-23	abr-23	mar-23	abr-23	mar-23	abr-23
Bienes básicos de origen minero	2,528	3,628	2,123	-8.0%	-41.5%	-4.6	-27.6	56.6%	56.8%
Bienes básicos de origen agrícola	570	603	414	-16.0%	-31.4%	-2.3	-3.5	12.8%	11.1%
Resto de exportaciones	1,367	1,230	1,201	1.0%	-2.3%	0.3	-0.5	30.6%	32.1%
Total	4,465	5,461	3,739	-6.6%	-31.5%	-6.6	-31.5	100.0%	100.0%

Fuente: DANE; cálculos Banco de la República

Exportaciones Totales (Millones de USD)

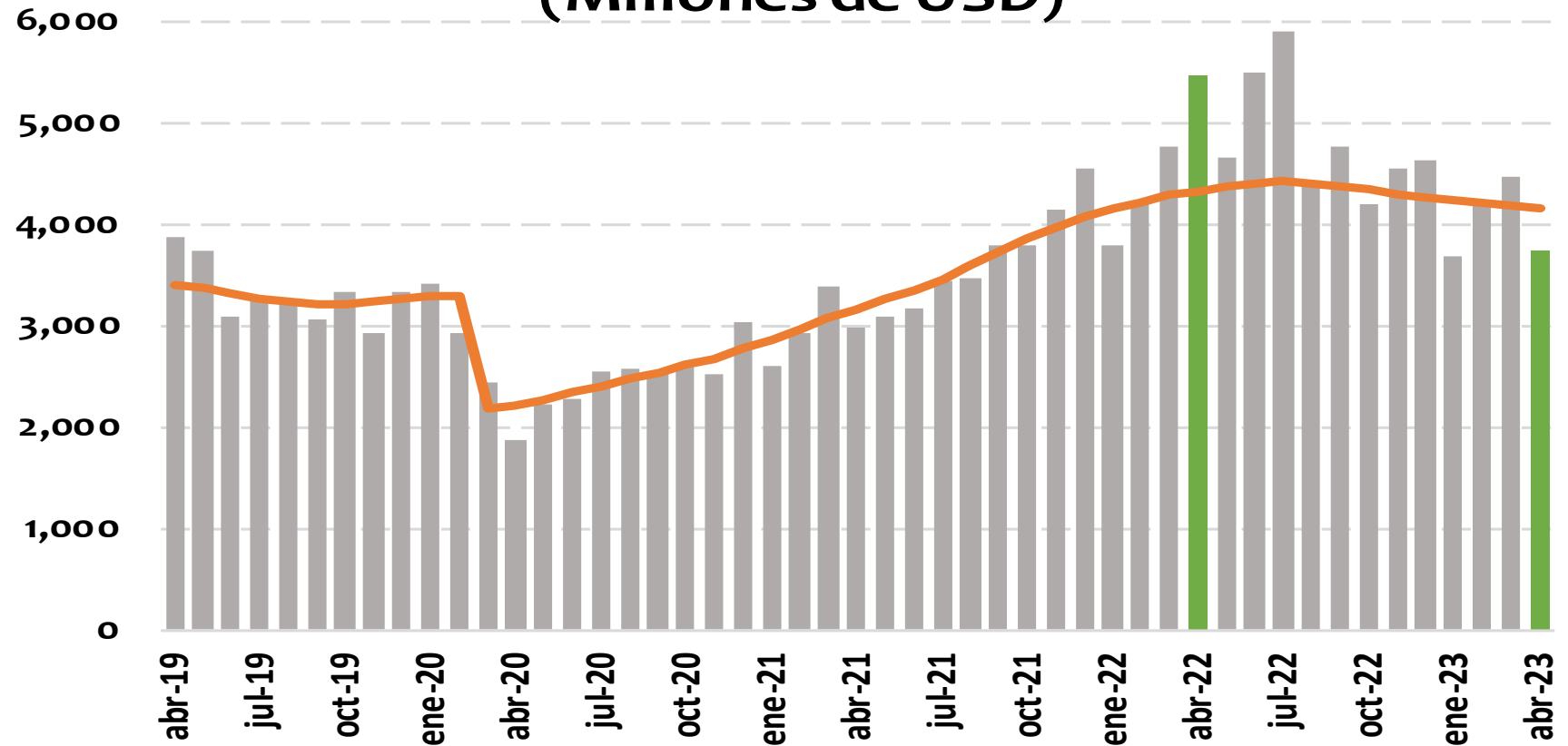

USD Millones	
abr-22	5,461
feb-23	4,203
mar-23	4,465
abr-23	3,739

*Millones de dólares y tendencia

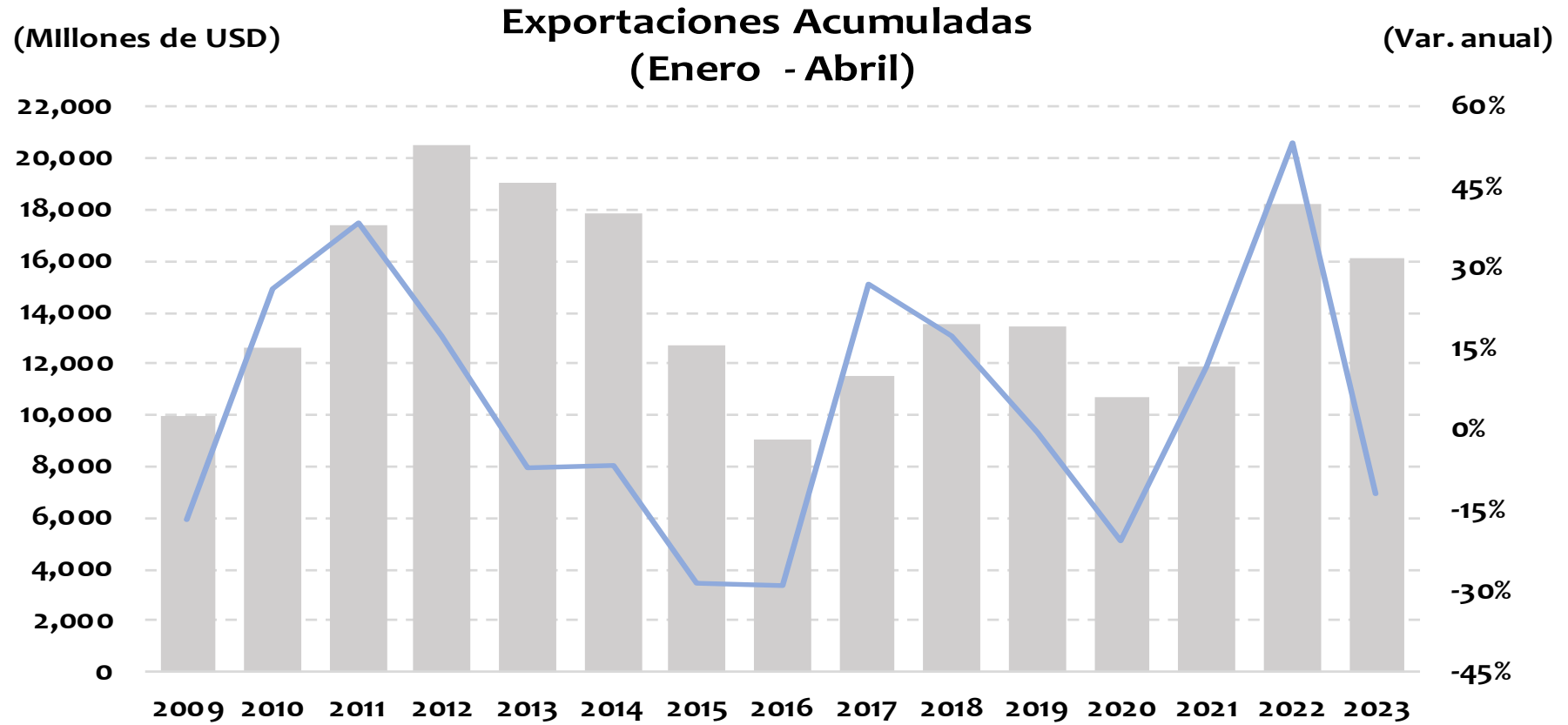

Exportaciones - bienes básicos de origen minero (petróleo y derivados, carbon, ferroníquel y oro) (Millones de USD)

USD Millones	
abr-22	3,628
feb-23	2,536
mar-23	2,528
abr-23	2,123

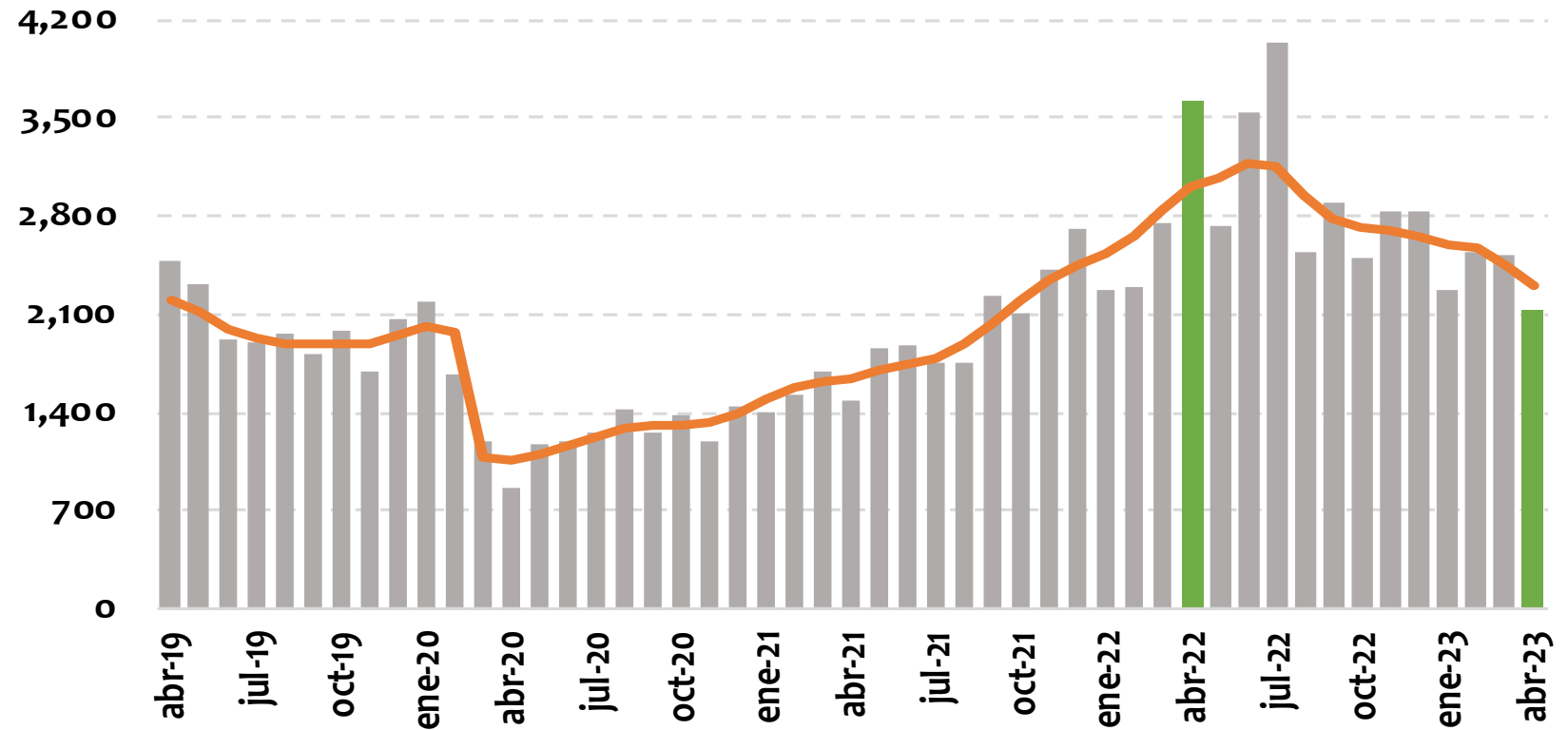

*Millones de dólares y tendencia

EXPORTACIONES - VALOR

Abril 2023				
	Variación anual [Contribución]	Rubro	Variación anual del rubro	Contribución a var. anual
Total exportaciones	-31.5%			
Bienes de origen minero	-41.5% [-27.6]	Carbón, lignítico y turba	-58.8%	-14.2
		Petróleo crudo	-35.9%	-10.5
		Refinación del petróleo y otros	-25.5%	-1.6
		Ferroníquel	-57.3%	-1.2
		Oro	-0.6%	0.0
Acumulado Enero - Abril 2023				
Total exportaciones	-11.8%			
Bienes de origen minero	-13.6% [-8.2]	Petróleo crudo	-33.4%	-10.3
		Ferroníquel	-12.9%	-0.2
		Carbón, lignítico y turba	3.6%	0.7
		Oro	13.6%	0.7
		Refinación del petróleo y otros	22.8%	1.0

USD Millones	
abr-22	603
feb-23	531
mar-23	570
abr-23	414

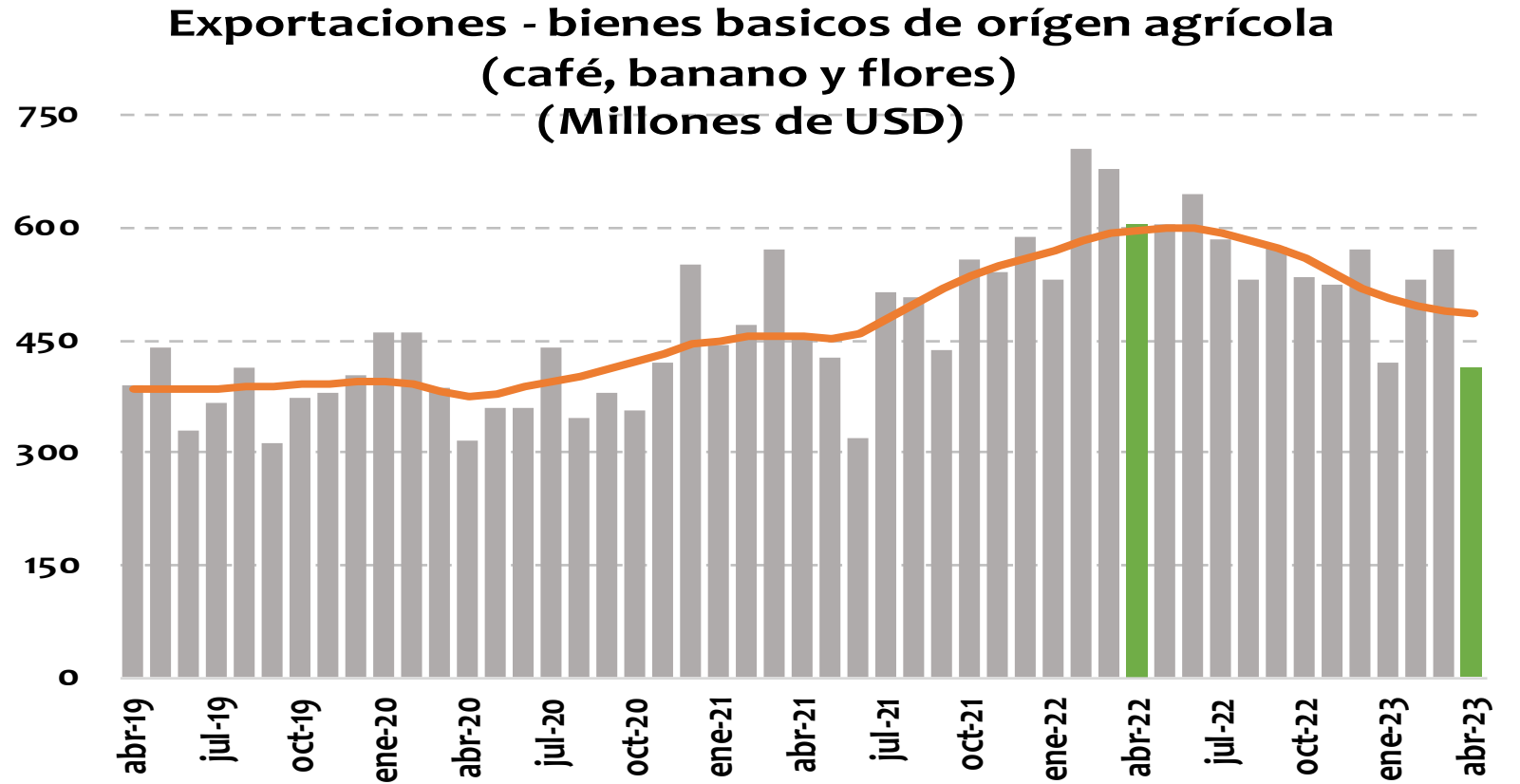

*Millones de dólares y tendencia

EXPORTACIONES - VALOR

Abril 2023				
	Variación anual [Contribución]	Rubro	Variación anual del rubro	Contribución a var. anual
Total exportaciones	-31.5%			
Bienes de origen agrícola	-31.4% [-3.5]	Café (sin tostar)	-35.4%	-2.0
		Flores	-22.7%	-0.8
		Banano	-34.6%	-0.6
Acumulado Enero - Abril 2023				
Total exportaciones	-11.8%			
Bienes de origen agrícola	-23.1% [-3.2]	Café (sin tostar)	-30.7%	-2.4
		Banano	-26.8%	-0.5
		Flores	-8.5%	-0.4

Fuente: DANE; cálculos Banco de la República

USD Millones	
abr-22	1,230
feb-23	1,137
mar-23	1,367
abr-23	1,201

Resto de exportaciones (Millones de USD)

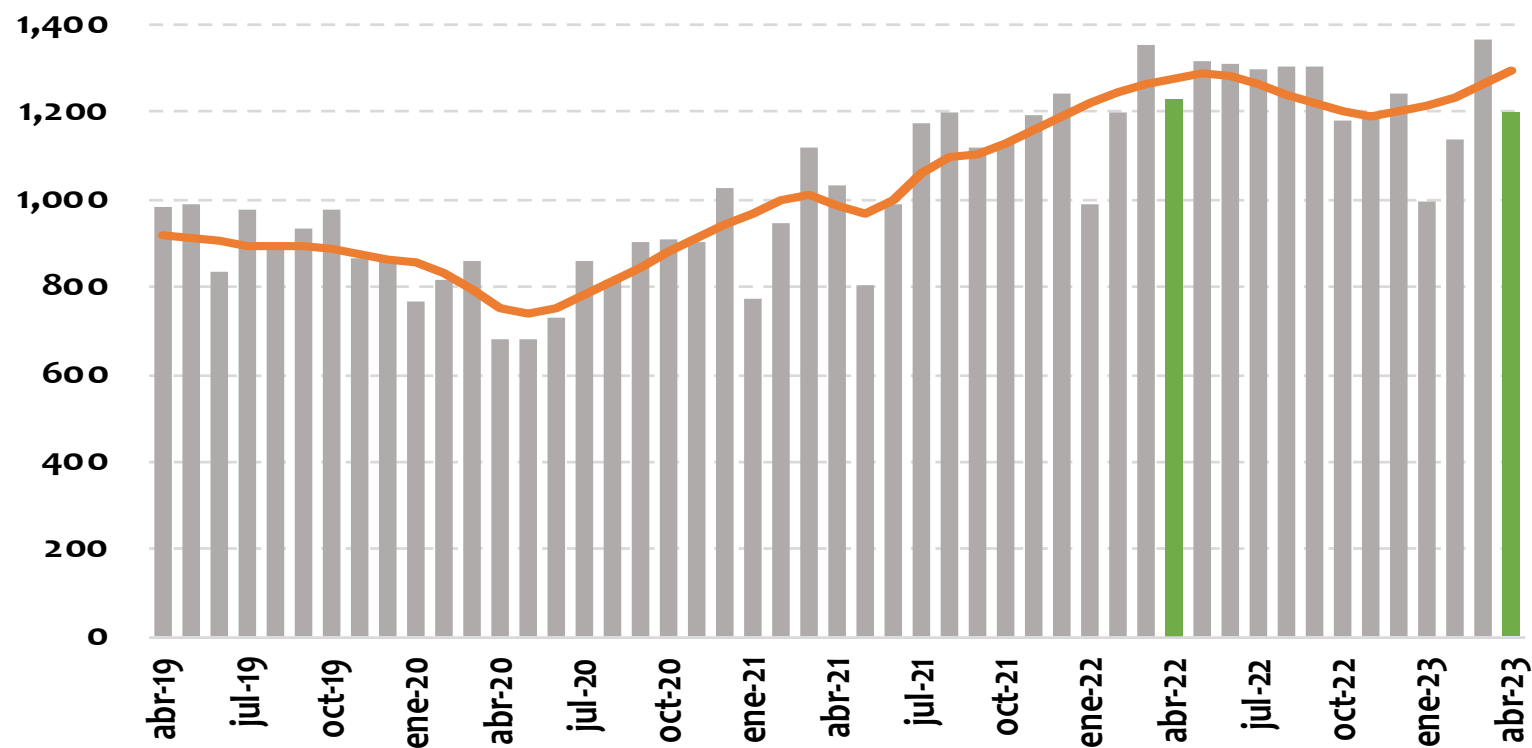

*Millones de dólares y tendencia

EXPORTACIONES - VALOR

Abril 2023				
	Variación anual [Contribución]	Rubros	Variación anual del rubro	Contribución a var. anual
Total exportaciones	-31.5%			
Resto de exportaciones	align="center">-2.3% [-0.5]	Alimentos, bebidas y tabaco sin café	-23.9%	-1.5
		Minerales no metálicos y metales básicos	-23.2%	-0.4
		Otros Sector Agropecuario, Ganadería	-9.8%	-0.2
Acumulado Enero - Abril 2023				
Total exportaciones	-11.8%			
Resto de exportaciones	align="center">-1.6% [-0.4]	Productos químicos	-9.5%	-0.6
		Otros Sector Agropecuario, Ganadería, Caza, etc.	-21.4%	-0.4
		Confecciones	-14.7%	-0.1

Avance DIAN

Avance de comercio exterior DIAN

Cuadro 1. Comportamiento del comercio exterior de Colombia (valor)

Cifras en millones de dólares

Junio 1 al 17 de 2022 y 2023

Periodo	Importaciones ^{1/}							Exportaciones ^{2/} (cifras observadas no incluyen petróleo)			
	Valor CIF			Valor FOB				Valor FOB			
	2022	2023	Var. % 23/22	2022	2023	Var. % 23/22	Conv.	2022	2023	Var. % 23/22	Conv.
Enero	6.051	5.530	-8,6%	5.487	5.174	-5,7%	c	3.802	3.696	-2,8%	d
Febrero	5.827	5.058	-13,2%	5.304	4.758	-10,3%	c	4.209	4.203	-0,2%	d
Marzo	7.063	5.857	-17,1%	6.489	5.547	-14,5%	c	4.780	4.465	-6,6%	d
Abril	6.393	4.943	-22,7%	5.907	4.662	-21,1%	c	5.461	3.739	-31,5%	d
Mayo	6.805	5.280	-22,4%	6.285	5.002	-20,4%	o	2.804	3.282	17,0%	o
Enero - Mayo	32.138	26.668	-17,0%	29.472	25.143	-14,7%	o	21.055	19.384	-7,9%	o
Junio 1 al 17	4.141	2.848	-31,2%	3.824	2.696	-29,5%	o	2.114	1.642	-22,3%	o

* El valor CIF 2022 incluye los efectos de las medidas transitorias contempladas en el Decreto 955 de 2022

Fuente: Bodega de datos. SEE. DIAN.

^{1/}: Producidas por la DIAN y certificadas por el DANE.

Elaboró: Subdirección de Estudios Económicos. DIAN.

^{2/}: Producción conjunta DIAN-DANE.

o: Observadas DIAN (declaraciones electrónicas COMEX, SYGA y MUISCA).

d: Producción DIAN -DANE

c: Producción DIAN - certificadas DANE

Importaciones CIF

Abril 2023

Cifras resumen importaciones

IMPORTACIONES DÓLARES CIF - MES A MES									
	US\$ Mill.			Var. Anual (%)		Contribución a la var. anual		Participación (%)	
	mar-23	abr-22	abr-23	mar-23	abr-23	mar-23	abr-23	mar-23	abr-23
Bienes de consumo	1,217	1,264	1,070	-11.6%	-15.4%	-2.3%	-3.0%	20.8%	21.6%
Bienes intermedios	2,739	3,399	2,559	-23.2%	-24.7%	-11.7%	-13.2%	46.8%	51.8%
Bienes de capital	1,900	1,729	1,313	-10.4%	-24.0%	-3.1%	-6.5%	32.4%	26.6%
Total	5,857	6,393	4,943	-17.1%	-22.7%	-17.1%	-22.7%	100.0%	100.0%

Importaciones Mensuales Totales US\$ millones CIF

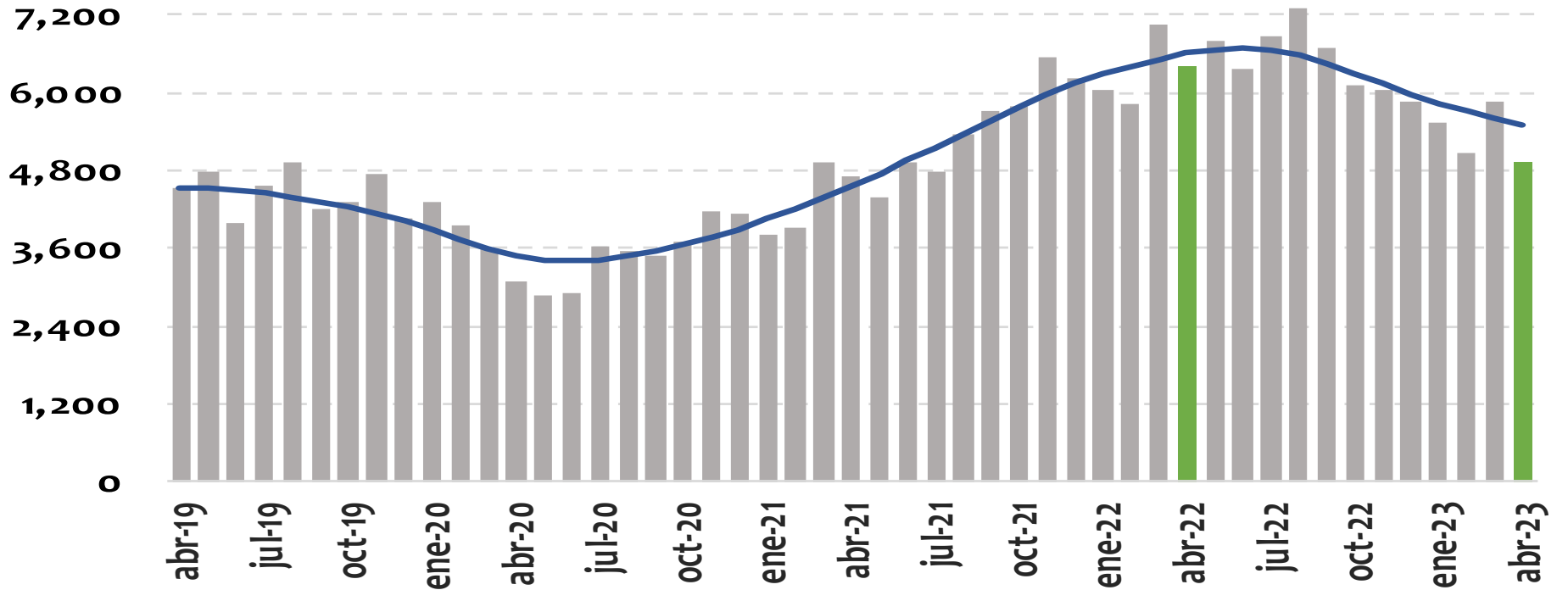

*Millones de dólares y tendencia

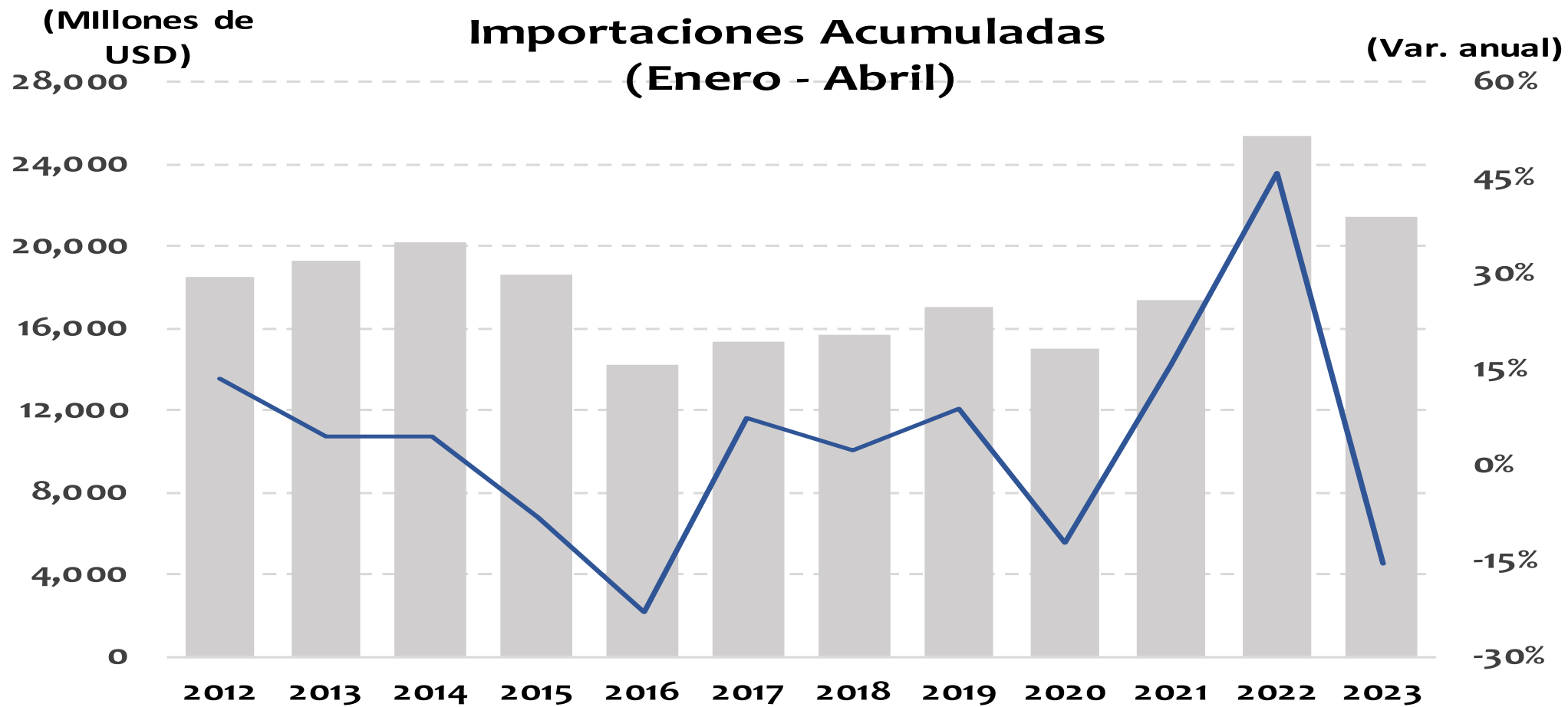

Importaciones-Materias Primas US\$ millones CIF

USD Millones	
abr-22	3,399
feb-23	2,442
mar-23	2,739
abr-23	2,559

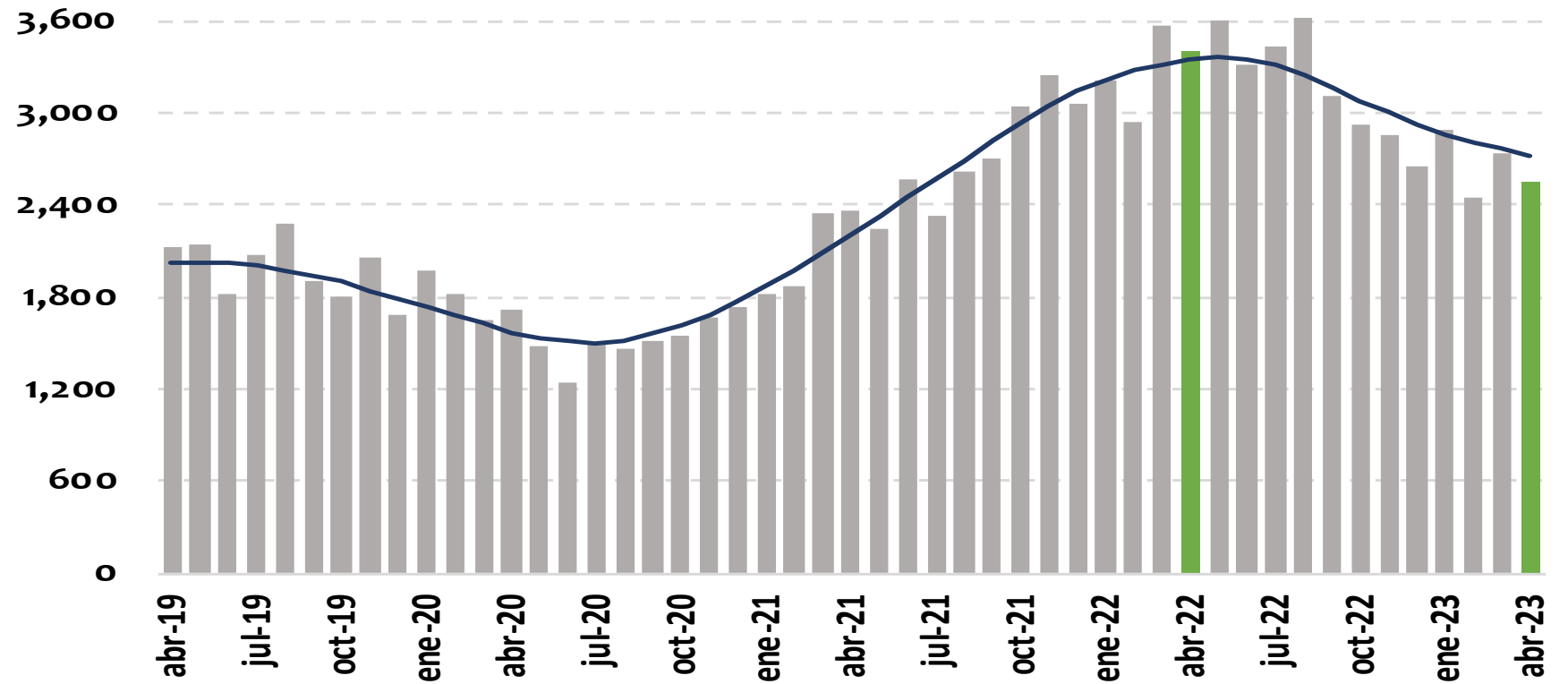

*Millones de dólares y tendencia

IMPORTACIONES - VALOR

Abril 2023				
	Variación anual [Contribución]	Rubro	Variación anual del rubro	Contribución a var. anual
Total importaciones	-22.7%			
Materias primas	-24.7% [-13.2]	Materias primas para la industria	-21.4%	-7.7
		Combustibles	-41.4%	-4.3
		Materias primas para la agricultura	-16.8%	-1.1
Acumulado Enero - Abril 2023				
Total importaciones	-15.6%			
Materias primas	-19.0% [-9.8]	Materias primas para la industria	-22.0%	-8.2
		Combustibles	-9.7%	-0.9
		Materias primas para la agricultura	-14.1%	-0.8

Importaciones-Bienes de Capital

US\$ millones CIF

USD Millones	
abr-22	1,729
feb-23	1,458
mar-23	1,900
abr-23	1,313

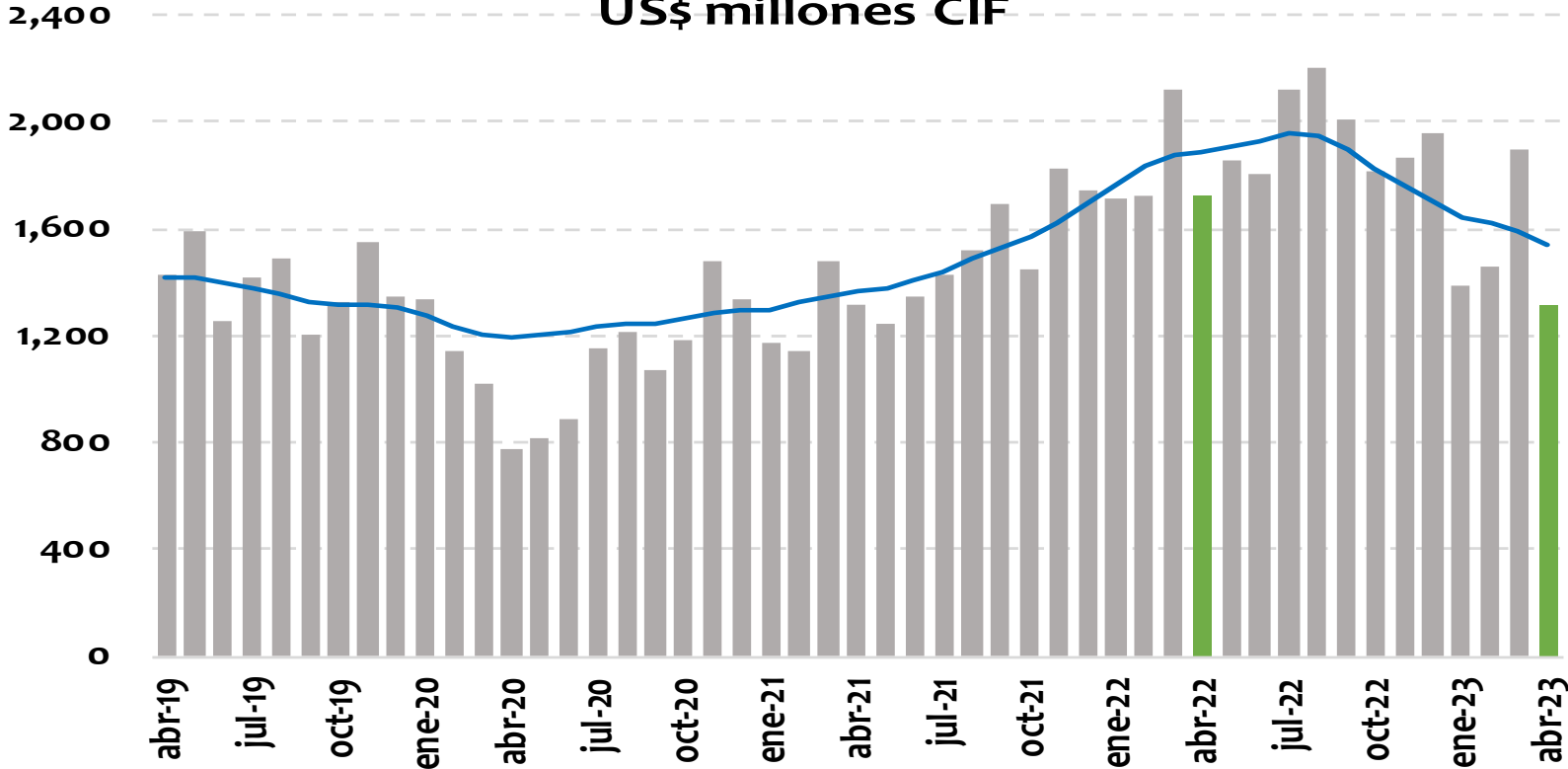

*Millones de dólares y tendencia

IMPORTACIONES - VALOR

Abril 2023				
	Variación anual [Contribución]	Rubro	Variación anual del rubro	Contribución a var. anual
Total importaciones	-22.7%			
Bienes de Capital	-24.0% [-6.5]	Bienes de capital para la industria	-25.4%	-4.3
		Equipo de transporte	-32.0%	-2.4
		Bienes de capital para la agricultura	46.0%	0.1
		Materiales de construcción	8.5%	0.2
Acumulado Enero - Abril 2023				
Total importaciones	-15.6%			
Bienes de Capital	-16.8% [-4.8]	Bienes de capital para la industria	-18.2%	-3.1
		Equipo de transporte	-16.9%	-1.5
		Materiales de construcción	-11.4%	-0.3
		Bienes de capital para la agricultura	32.8%	0.1

USD Millones	
abr-22	1,264
feb-23	1,157
mar-23	1,217
abr-23	1,070

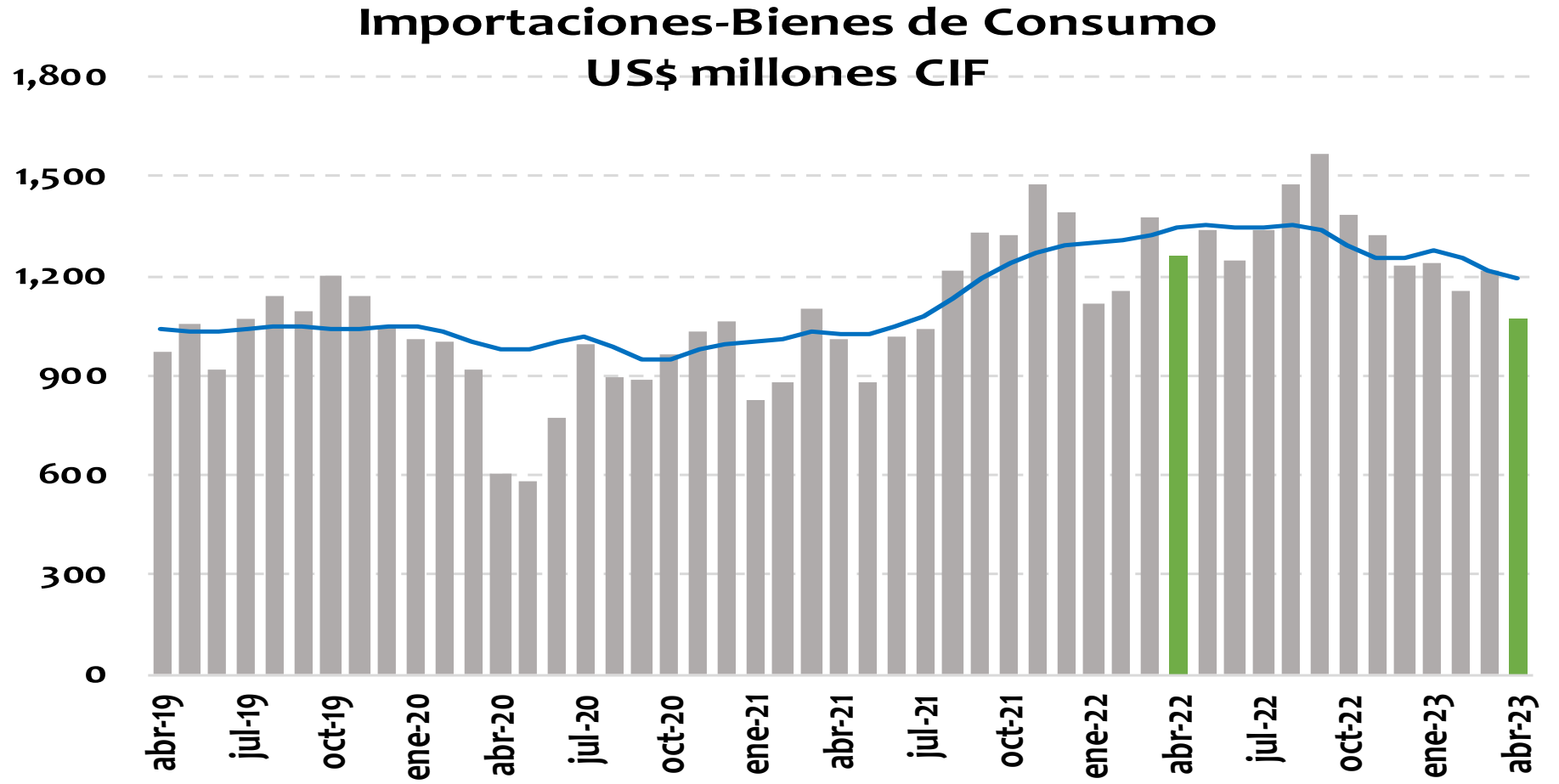

*Millones de dólares y tendencia

IMPORTACIONES - VALOR				
Abril 2023				
	Variación anual [Contribución]	Rubro	Variación anual del rubro	Contribución a var. anual
Total importaciones	-22.7%			
Bienes de Consumo	-15.4% [-3.0]	Bienes de consumo no duradero	-7.0%	-0.8
		Otros bienes de consumo no duradero	-13.0%	-0.2
		Productos farmacéuticos y de tocador	-4.7%	-0.2
		Bienes de consumo duradero	-25.7%	-2.3
		Vehículos de transporte particular	-35.8%	-2.0
		Máquinas y aparatos de uso doméstico	-9.1%	-0.1
Acumulado Enero - Abril 2023				
Total importaciones	-15.6%			
Bienes de Consumo	-4.6% [-0.9]	Bienes de consumo no duradero	-1.4%	-0.1
		Otros bienes de consumo no duradero	-12.7%	-0.2
		Vestuario y otras confecciones	-14.4%	-0.1
		Bienes de consumo duradero	-8.6%	-0.7
		Máquinas y aparatos de uso doméstico	-30.1%	-0.5
		Muebles y otro equipo para el hogar	-26.5%	-0.2

FIN