



# Anexo estadístico Informe de política monetaria

---



Documentos de trabajo de la Junta  
Directiva del Banco de la República

VERSIÓN PÚBLICA

# **Indicadores económicos con cifras a junio 2021**

**30 de julio de 2021**

**DPI - SGPMIE**

# I. Contexto externo

## Nuevas casos por Covid-19

(personas por millón de habitantes)

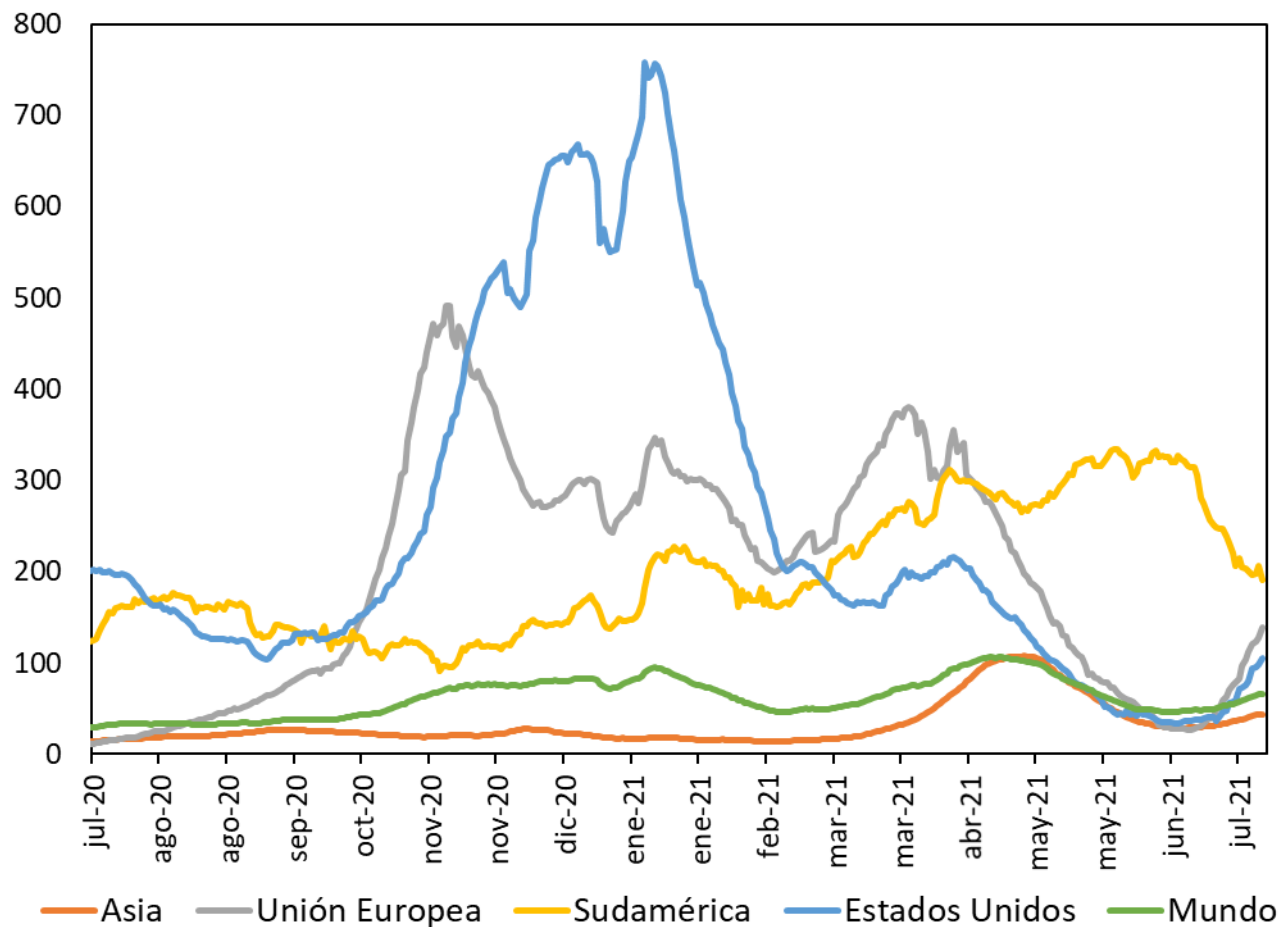

## Nuevas muertes por Covid-19

(muertes por millón de habitantes)

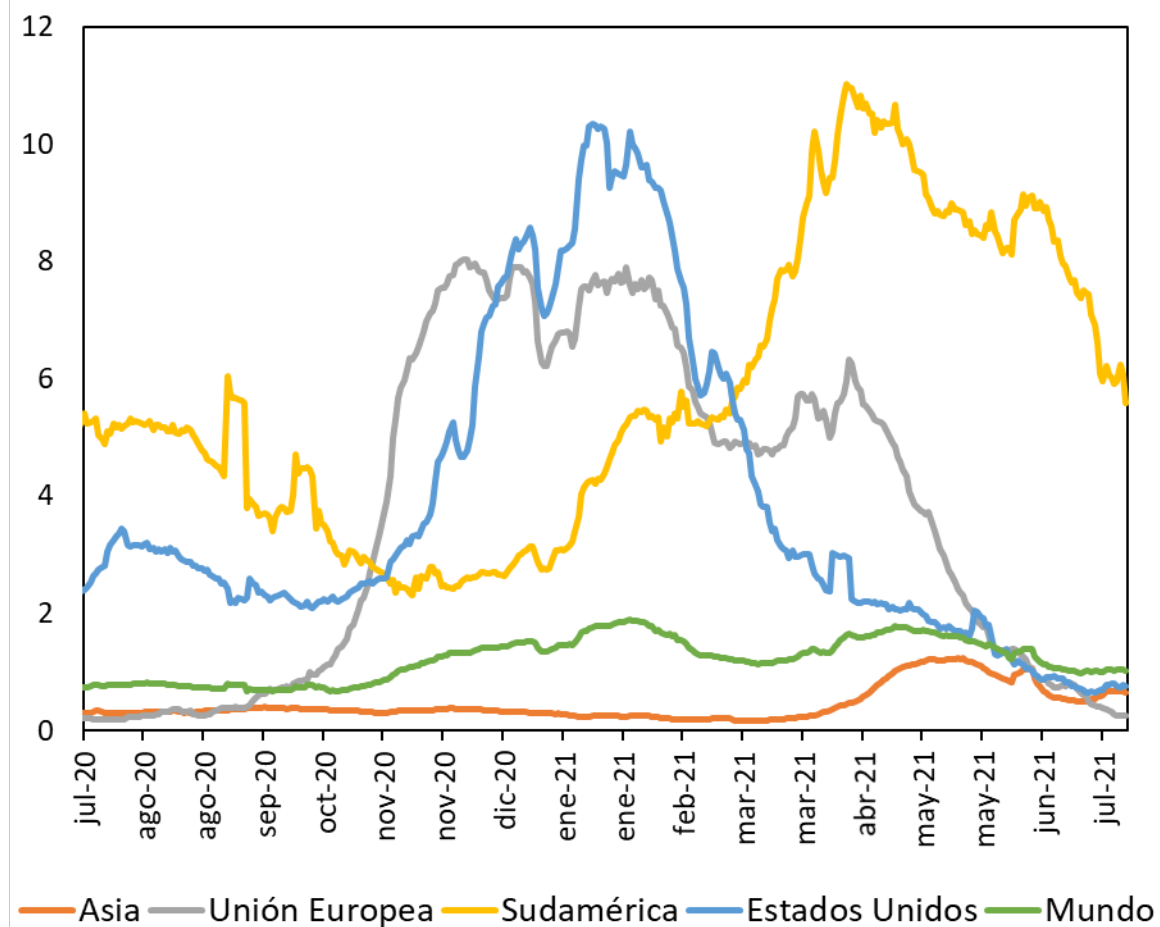

Fuente: Our world in data.

## Índice de rigurosidad de las medidas de aislamiento

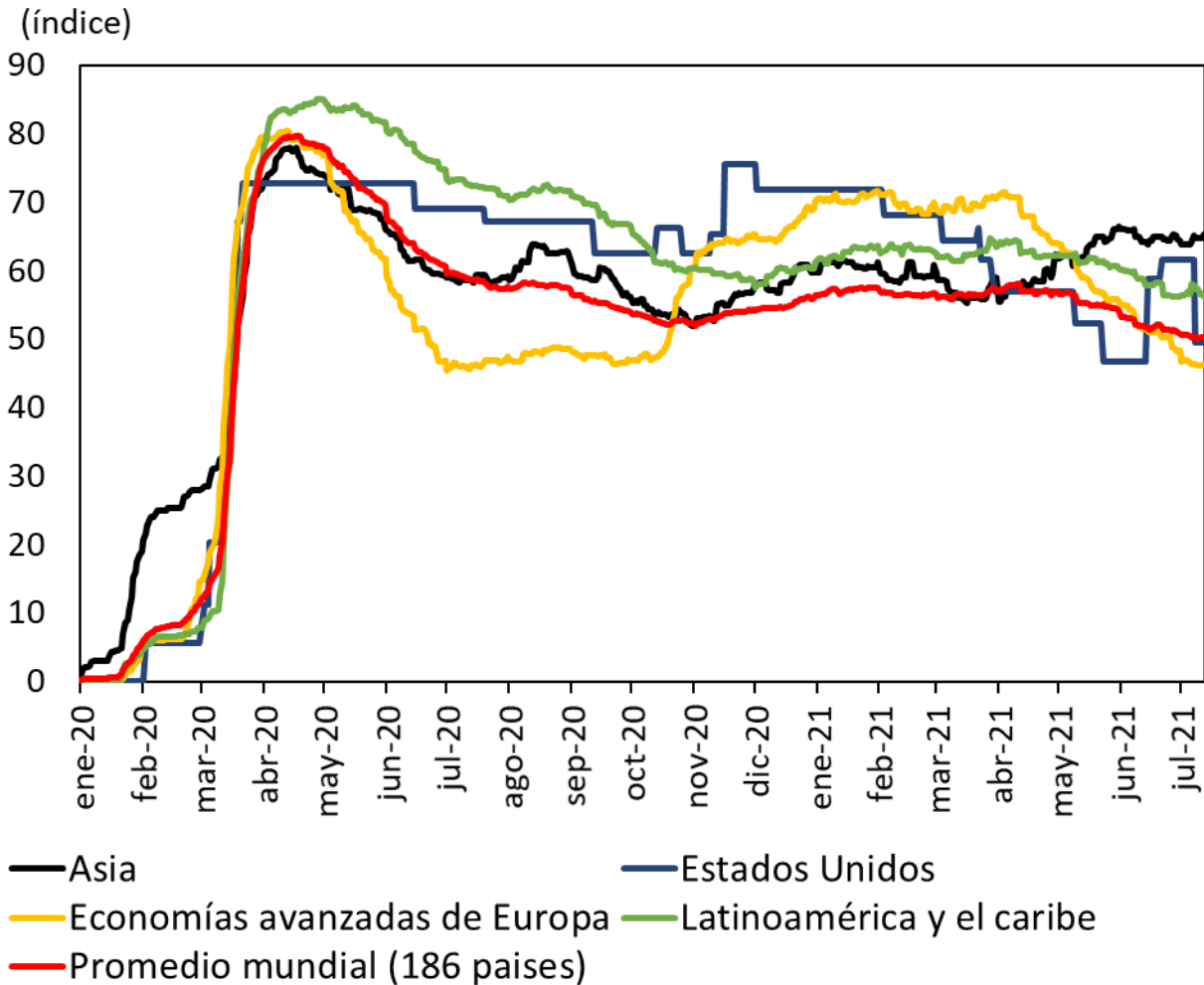

Fuente: OXFORD

## Indicador de movilidad hacia lugares como restaurantes, centros comerciales, cines, entre otros.

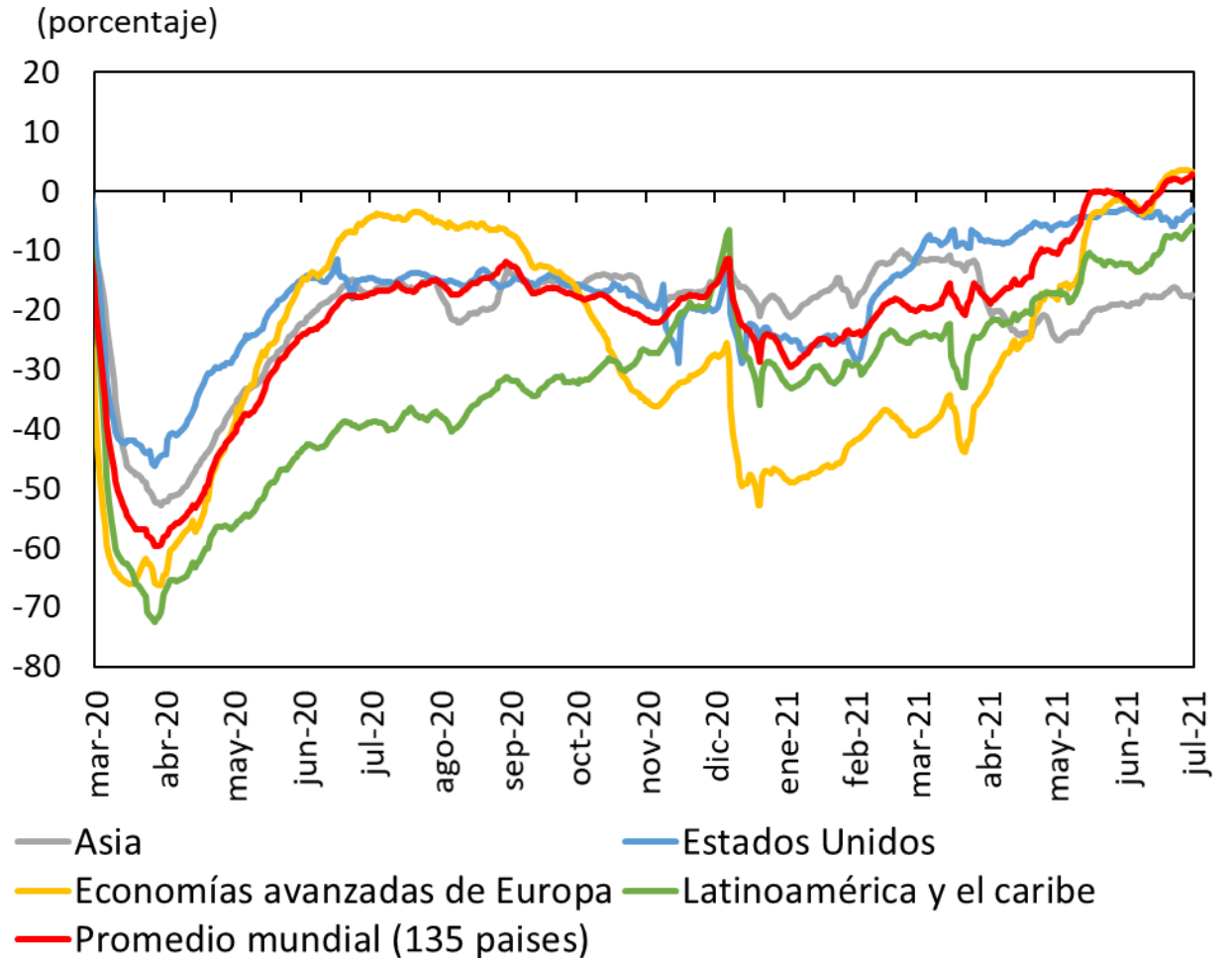

Fuente: Google

**Crecimiento de nuestros principales  
socios comerciales**

## Exportaciones reales y tráfico de contenedores

(índice, 2019=100)

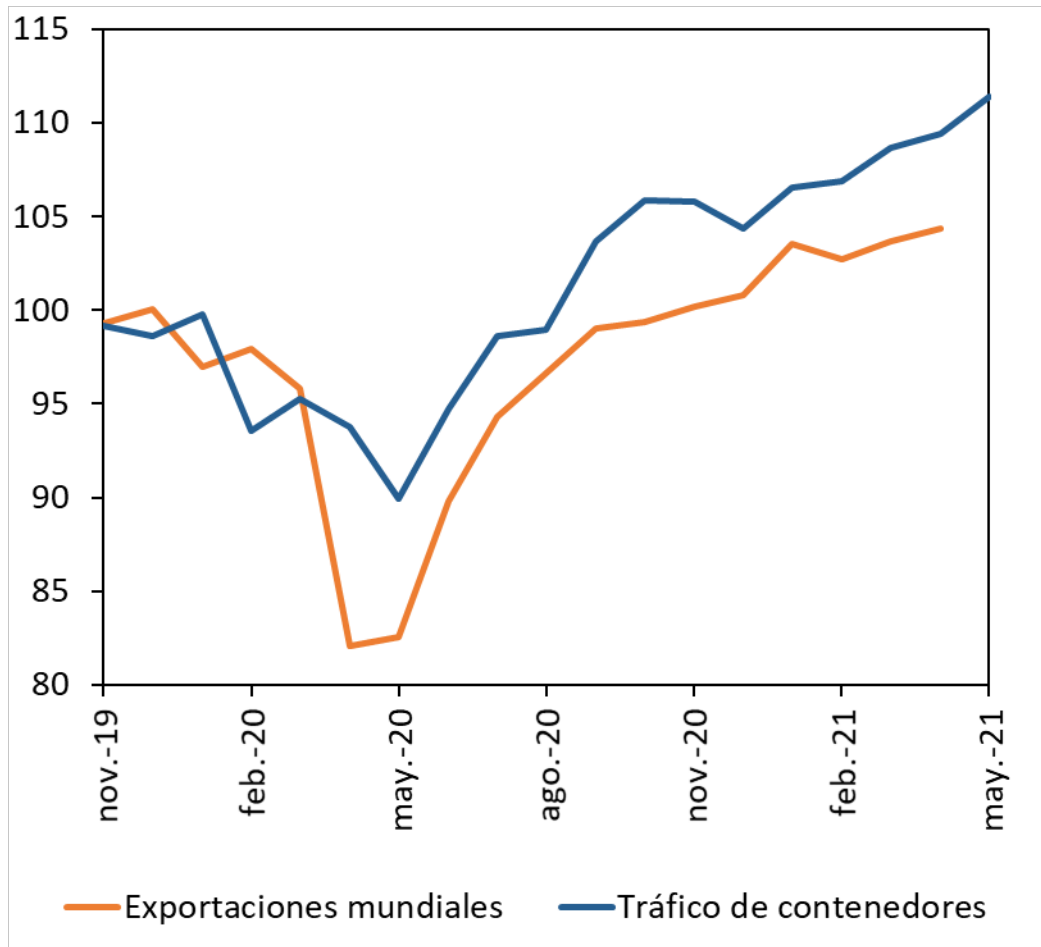

**Fuente:** CPB Netherlands Bureau for Economic Policy Analysis; Institute of Shipping Economics and Logistics.

## Precios de los productos básicos exportados

(diciembre 2019=100)

(Índice)

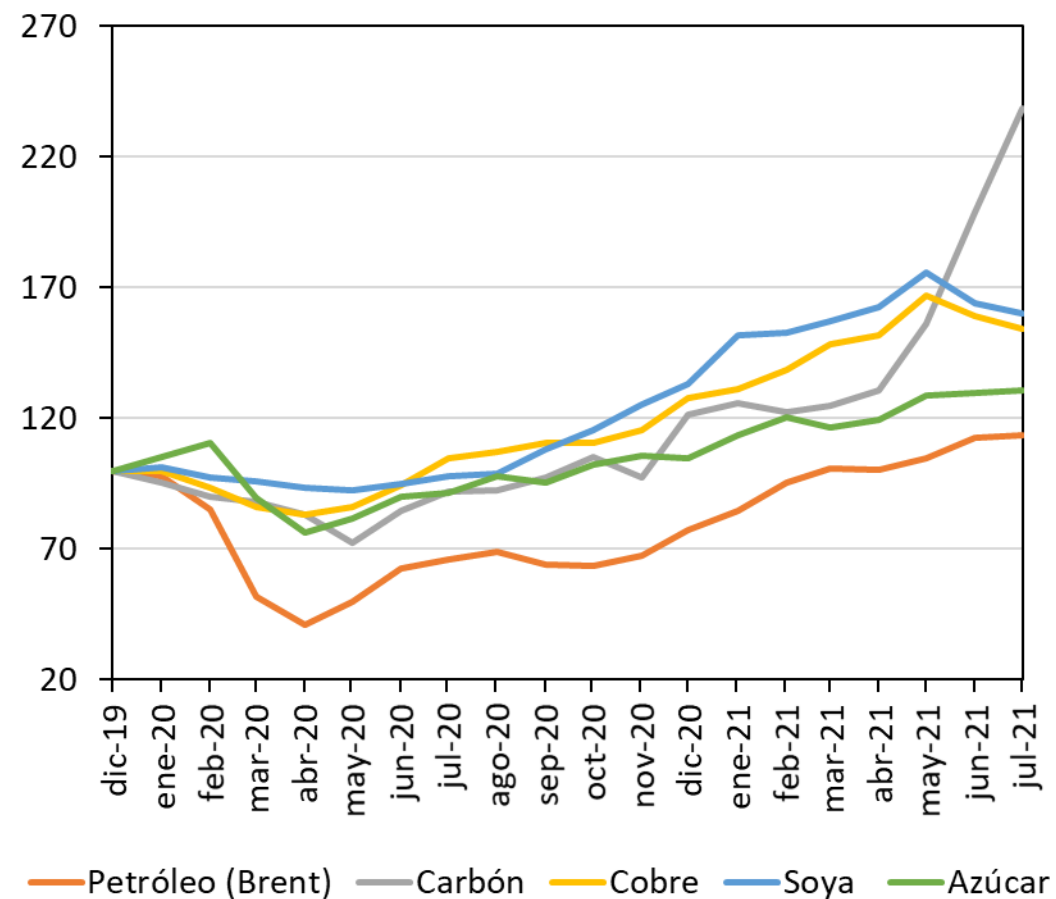

**Fuentes:** Bloomberg y Datastream.

(mil millones de yuanes) **PIB real de China** (Porcentaje)

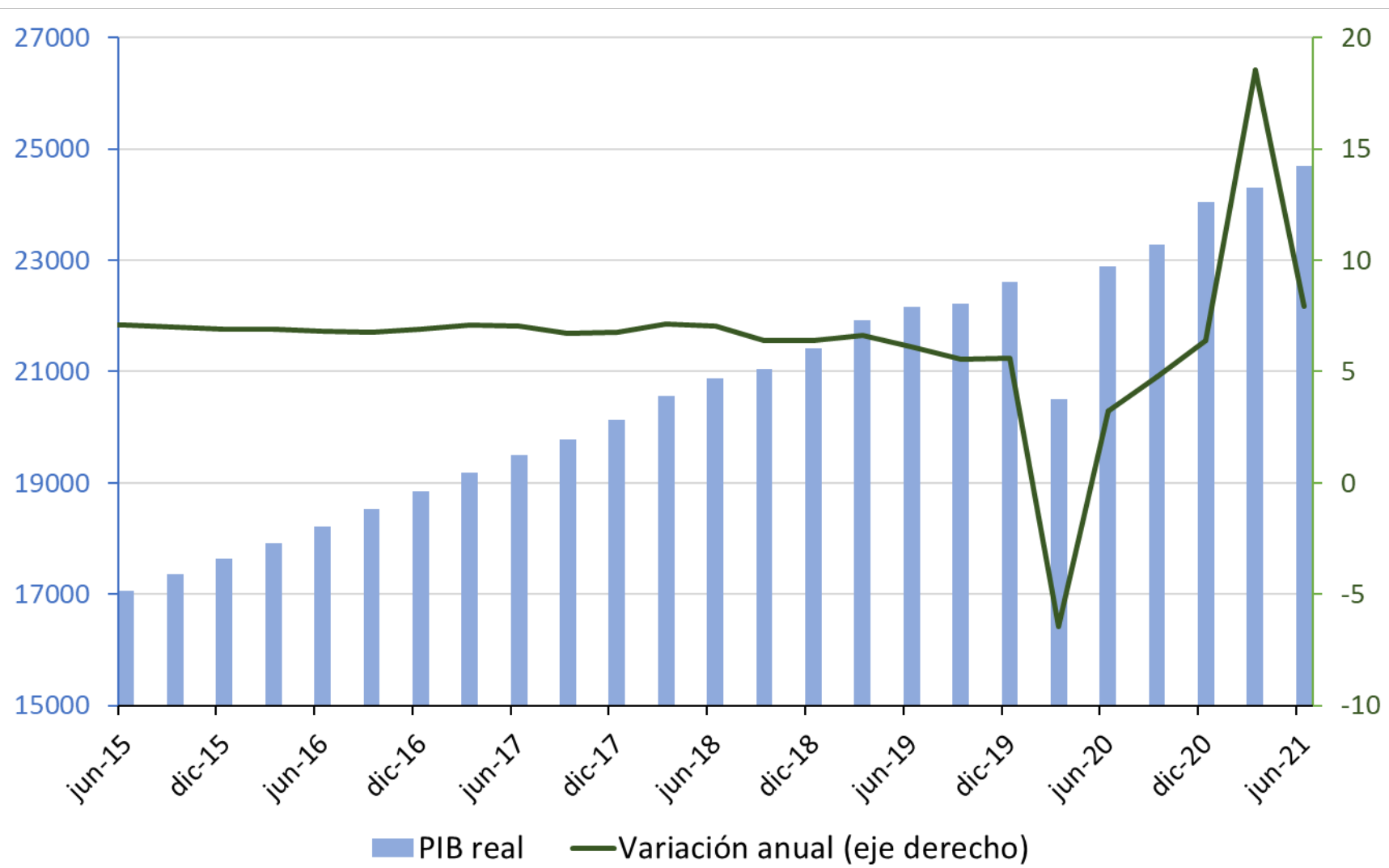

Fuente: Bloomberg.



## Indicador líder de actividad económica para algunos países de Europa

(índice)

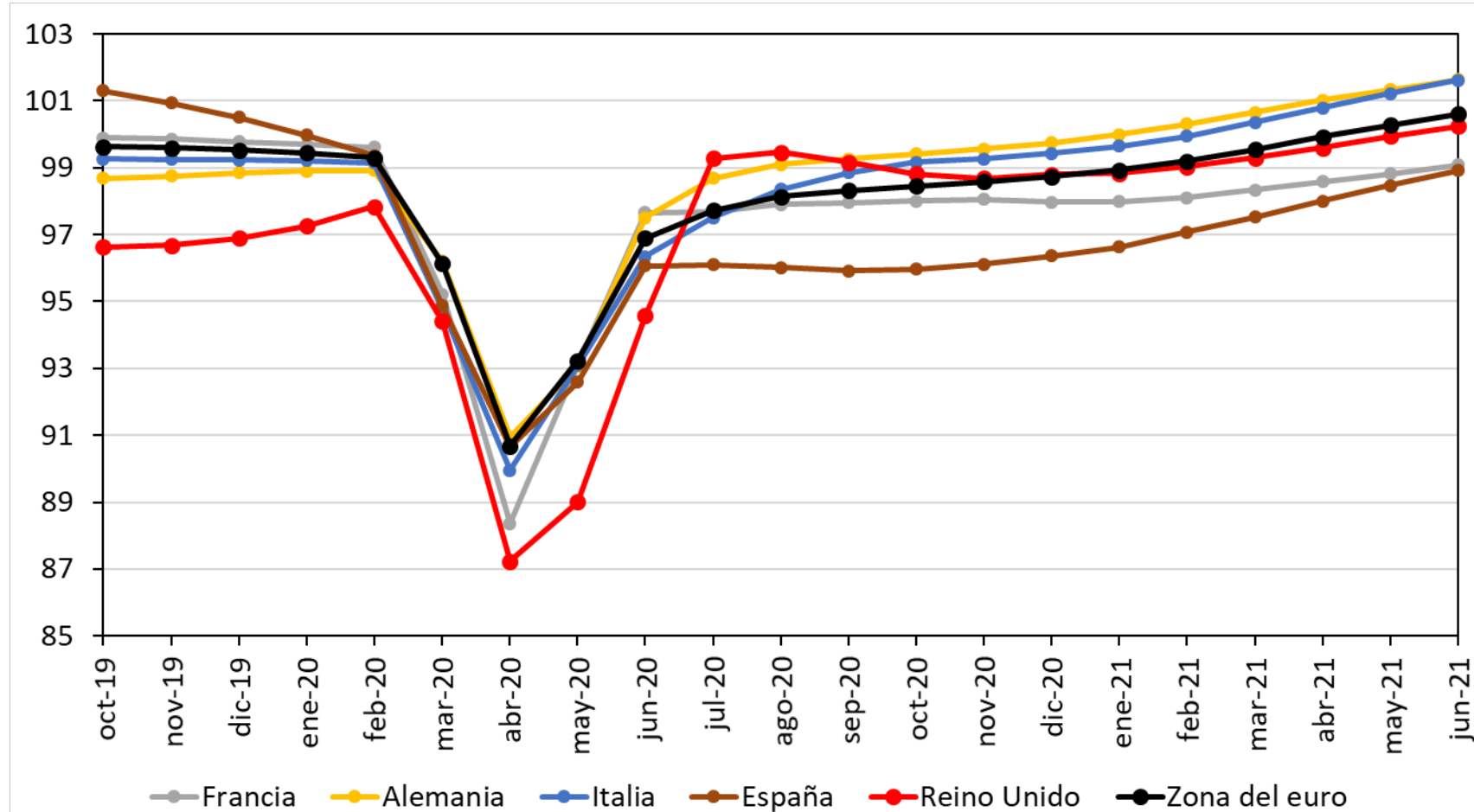

Fuente: OCDE.

## Producción industrial de las principales economías avanzadas

(índice, 2019=100)

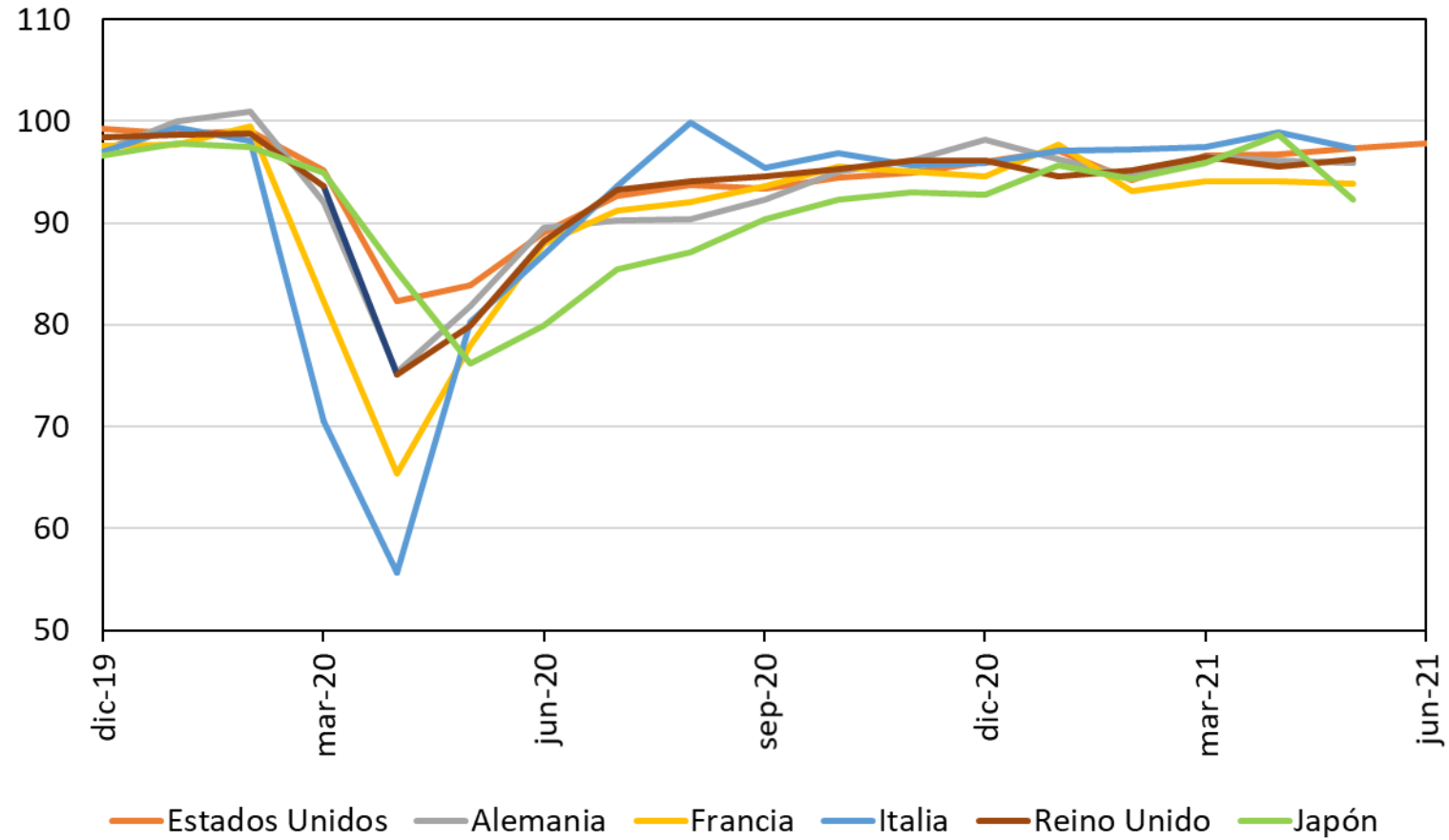

Fuente: Bloomberg; cálculos del Banco de la República.

## Indicador semanal de actividad económica en los Estados Unidos

(Porcentaje, variación anual)

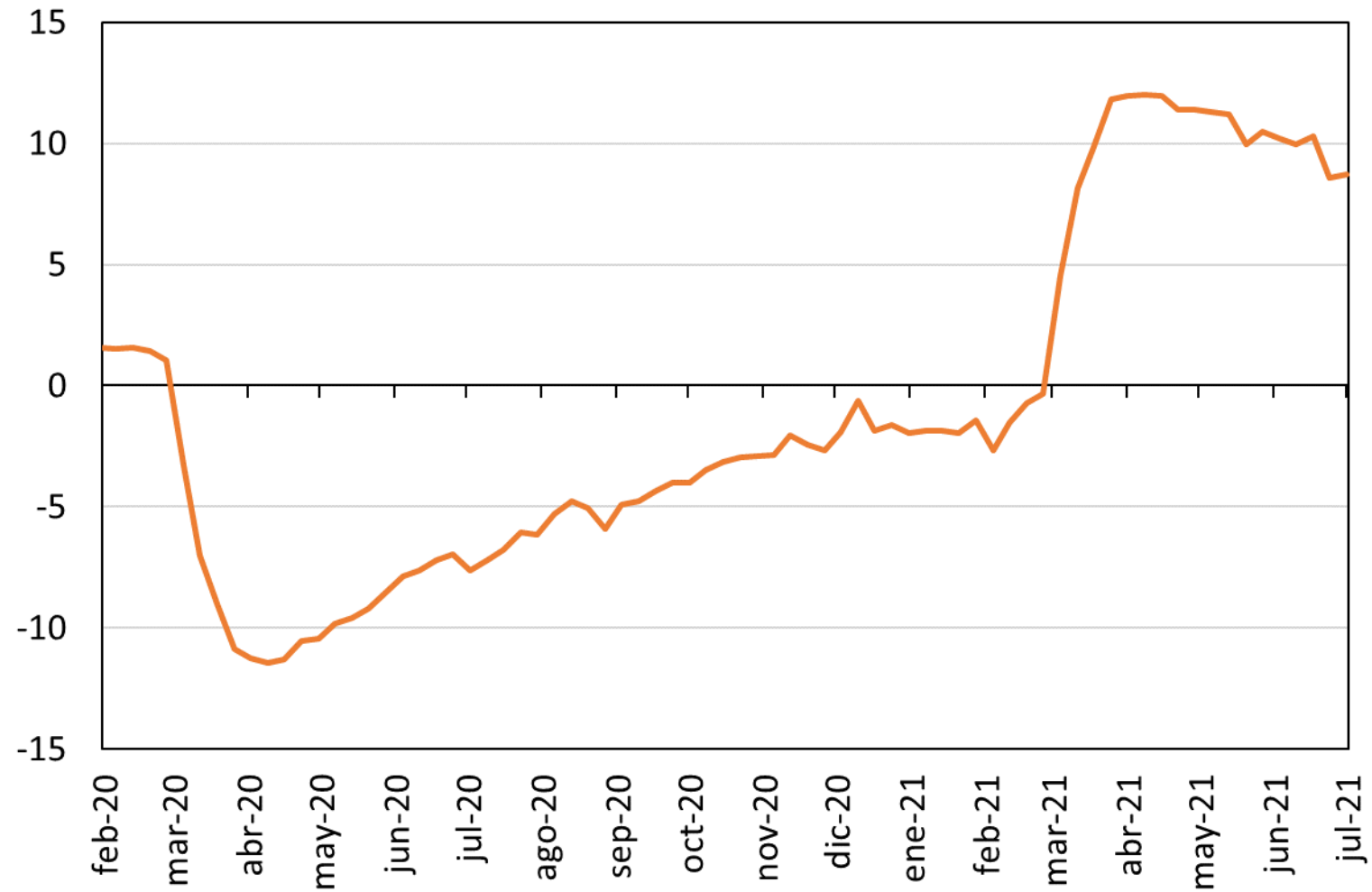

**Fuentes:** Bloomberg, Reserva Federal de Nueva York y de Dallas.

**Indicador de actividad económica de algunos países de América Latina**  
(Índice, 2019=100)

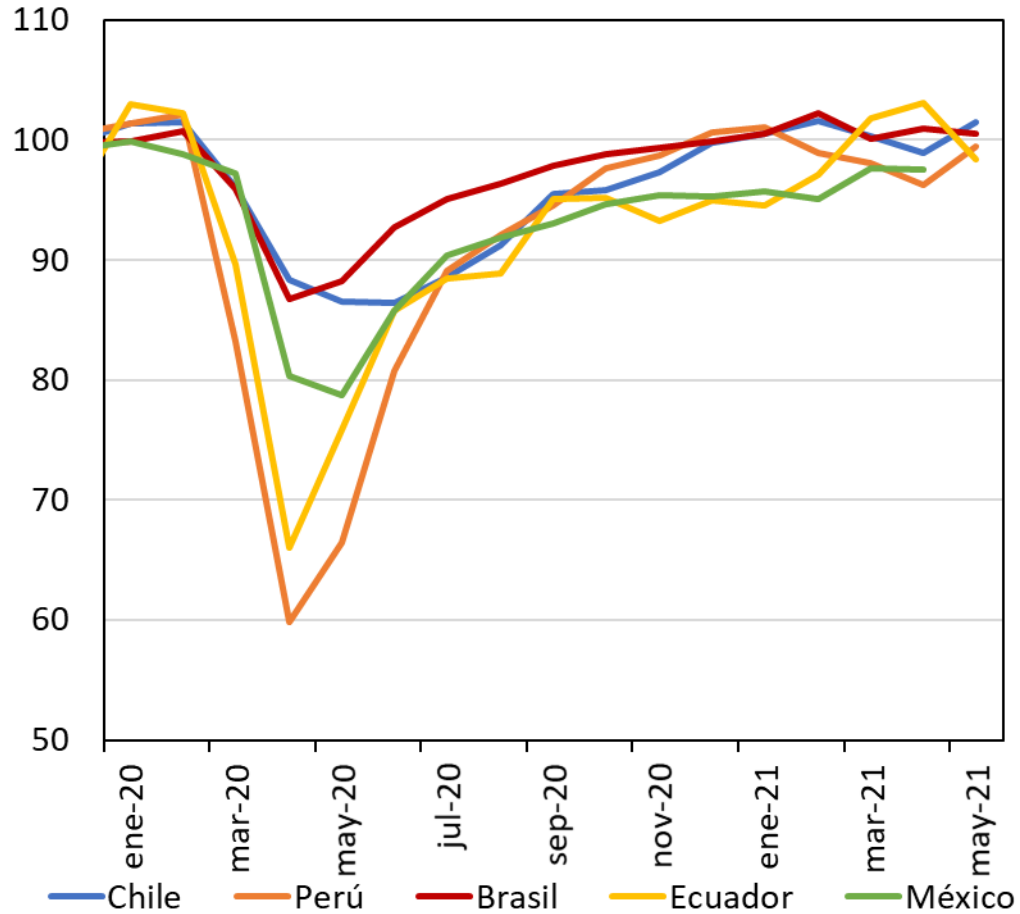

**Producción industrial en América Latina**  
(índice, 2019=100)

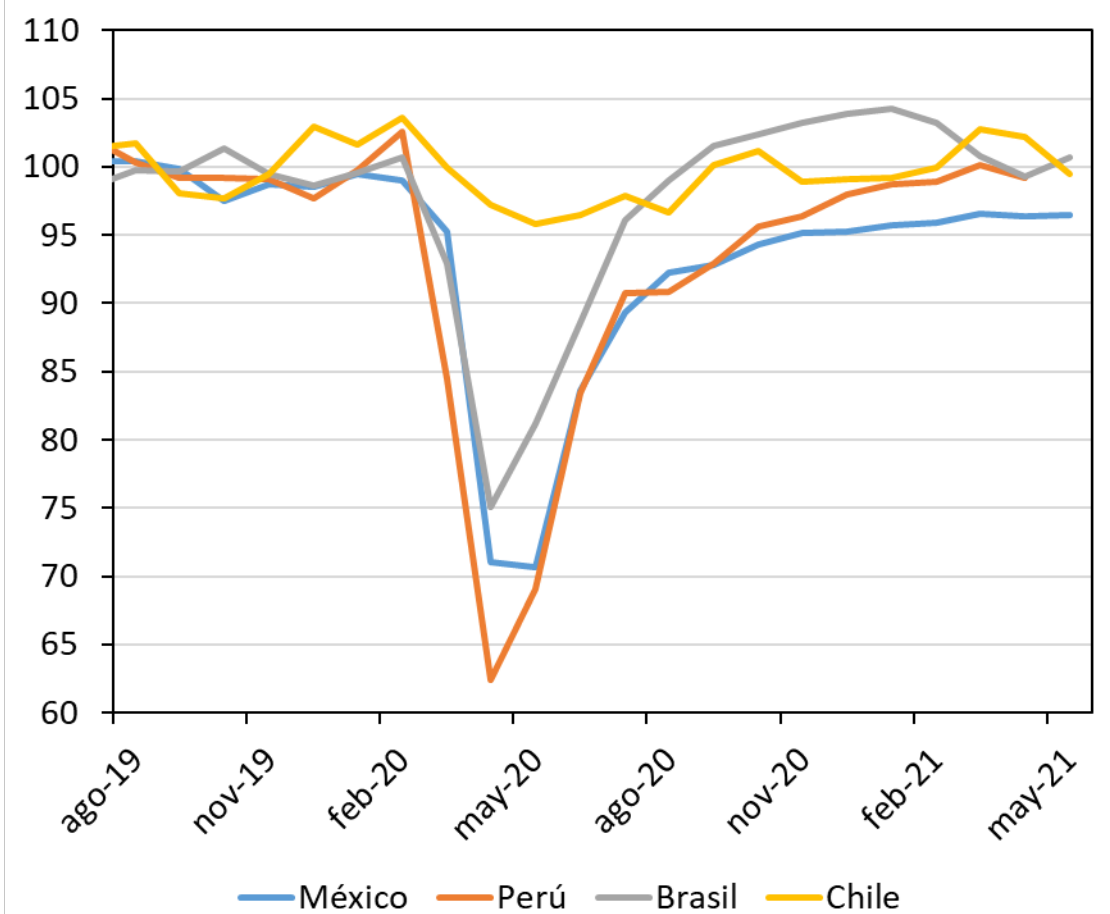

**Fuente:** Bloomberg; cálculos del Banco de la República.

# **Precios bienes básicos y términos de intercambio**

# Precio del Petróleo

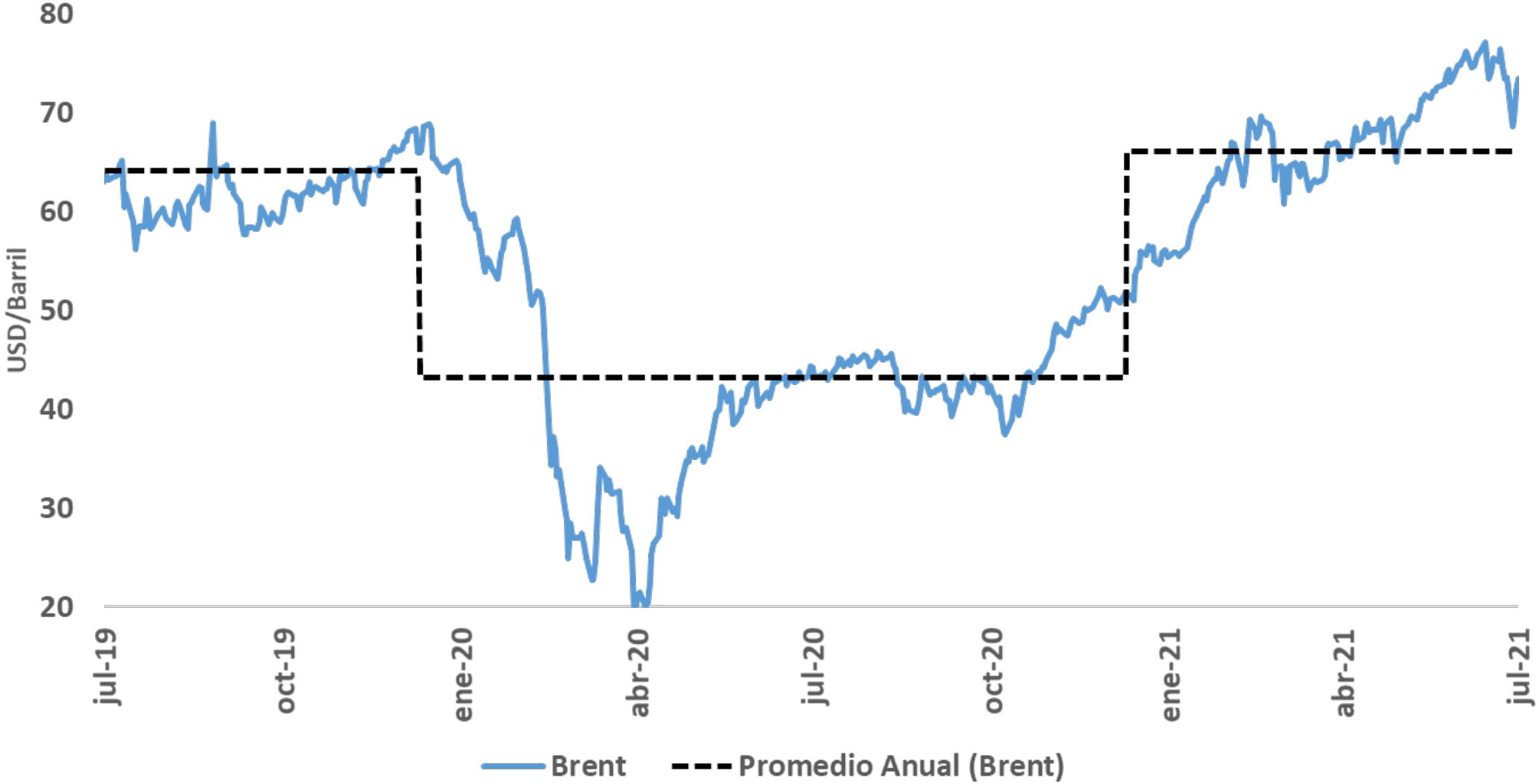

(mbl/d) **Balance en mercado mundial del petróleo**

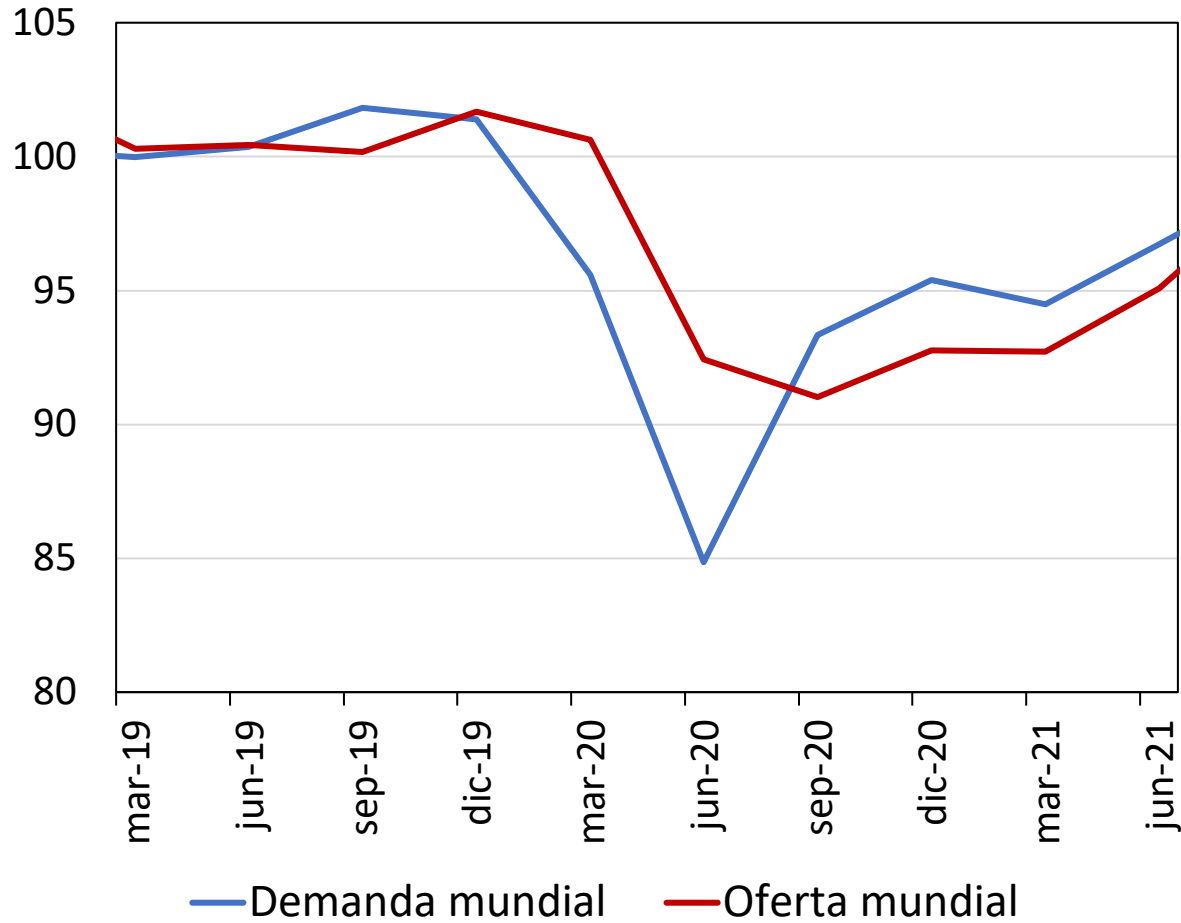

(mbl) **Inventarios comerciales OCDE**

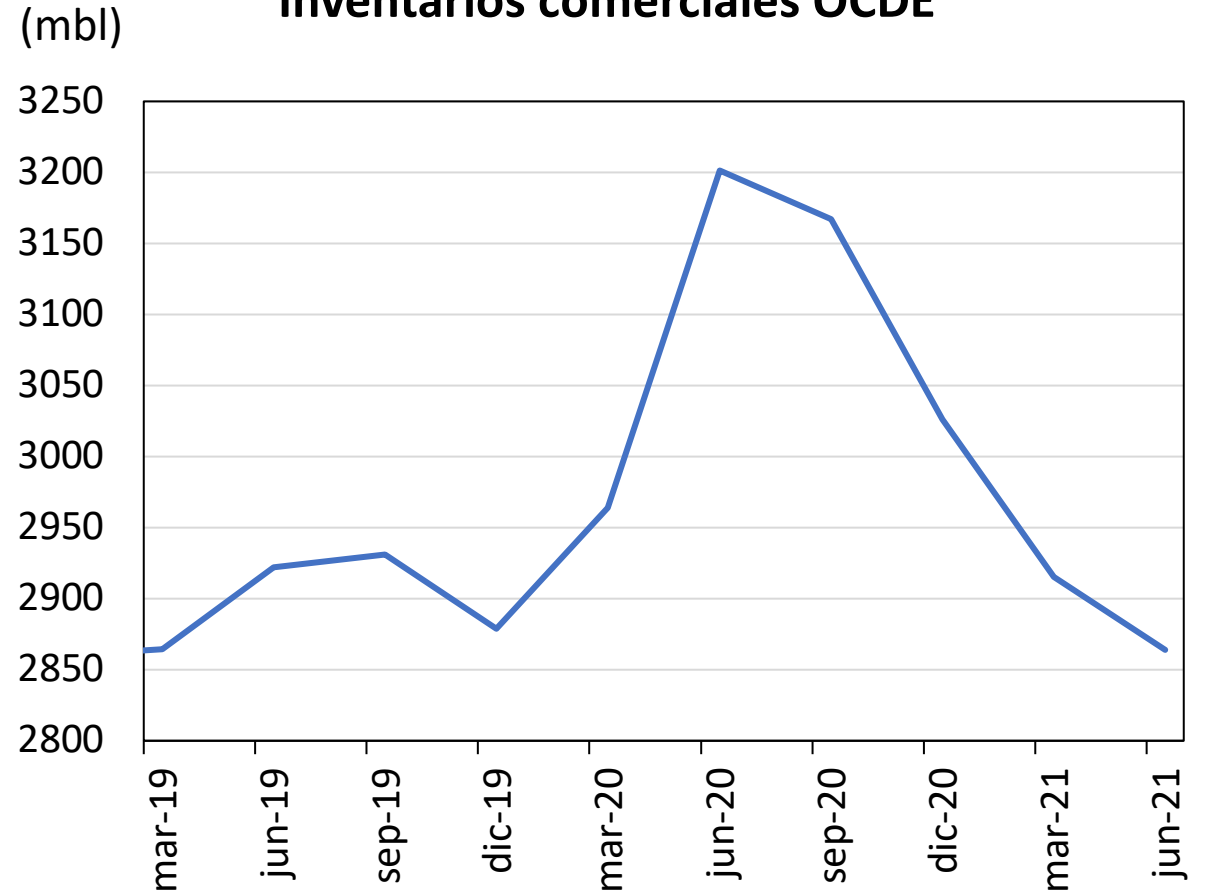

# Índice de Términos de Intercambio - Metodología Comercio Exterior

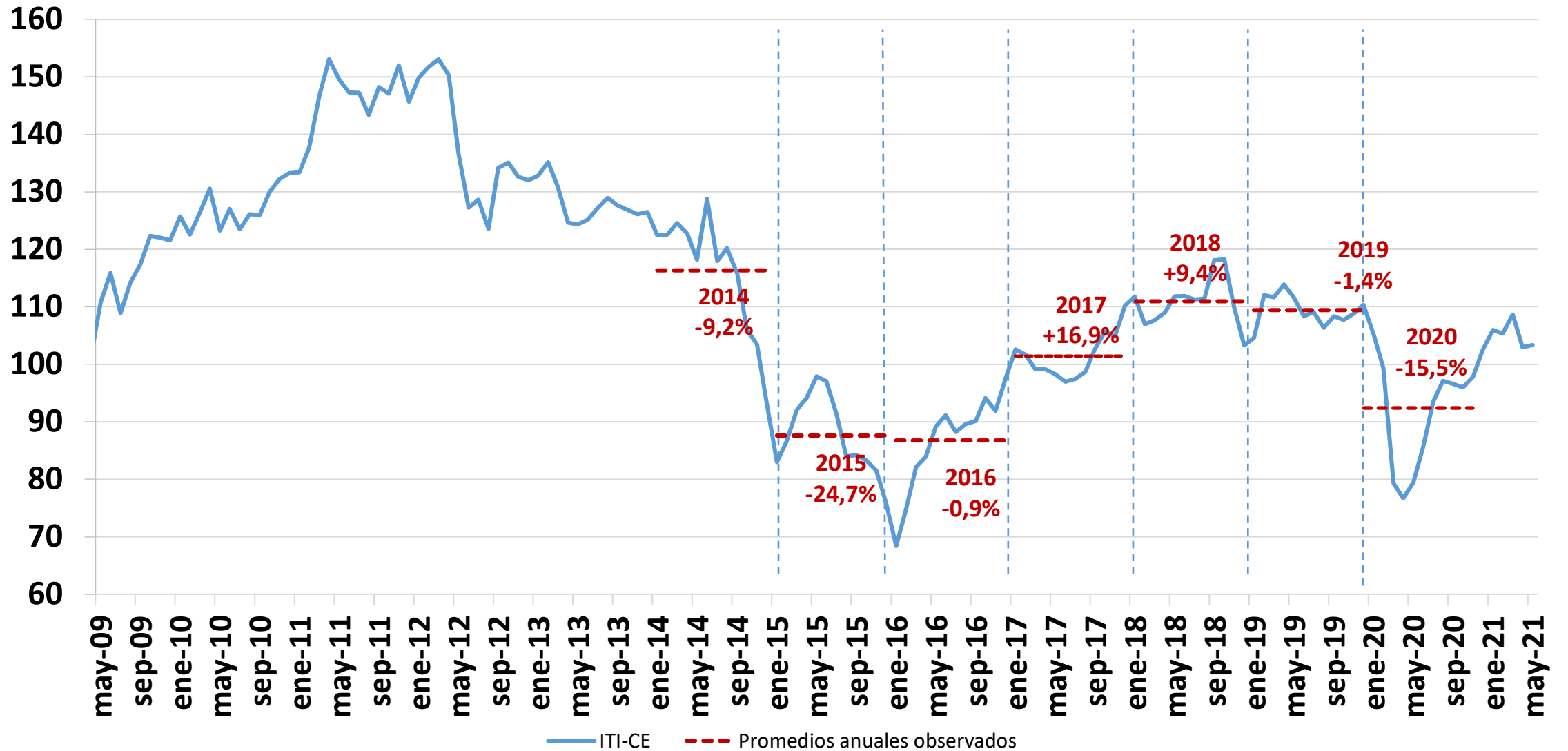

Fuente: Banco de la República.



# **Inflación y tasa de interés externa**

## Inflación total en algunas de las principales economías

(Porcentaje)

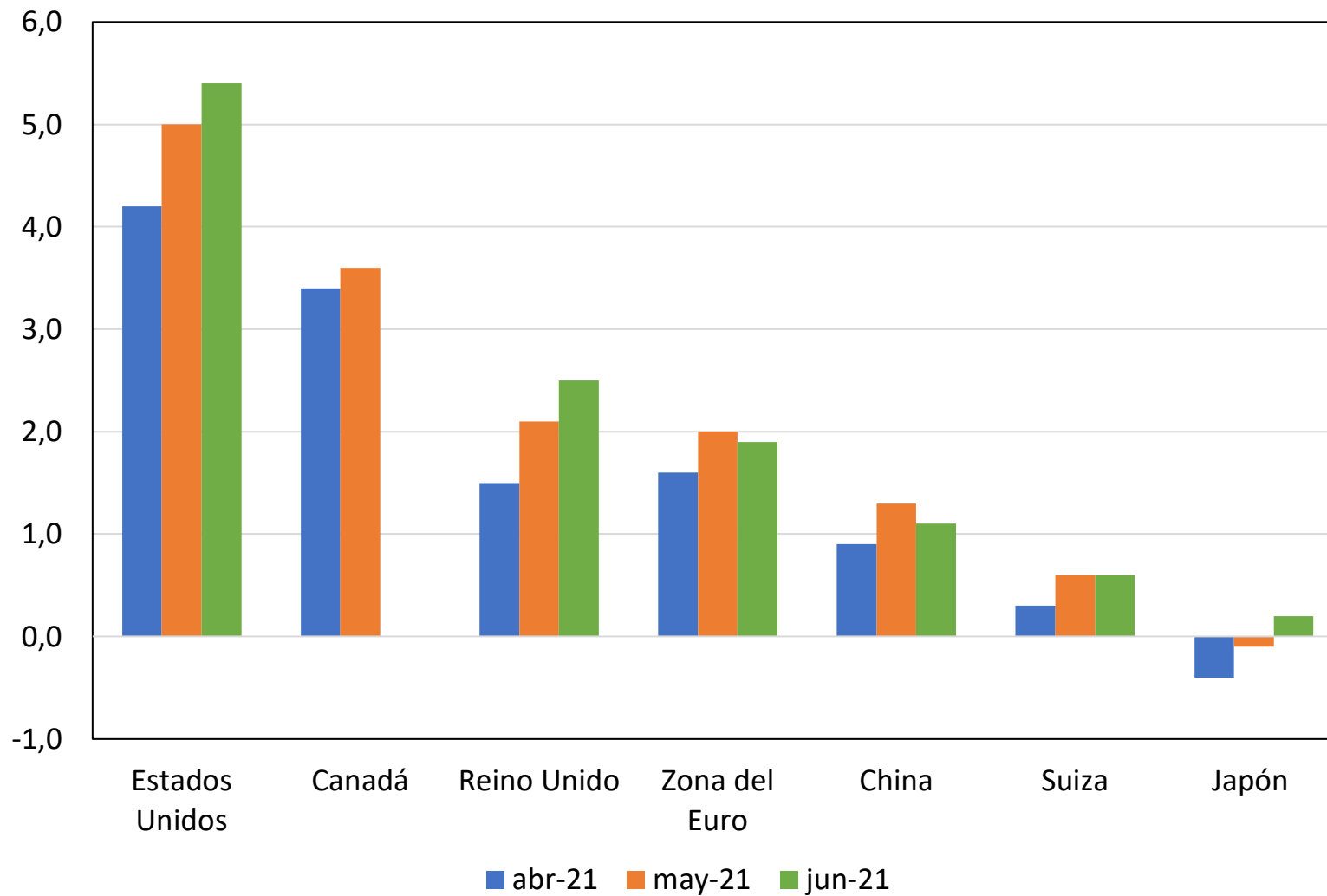

Fuente: Bloomberg

## Inflación total en algunas Economías Emergentes

(Porcentaje)

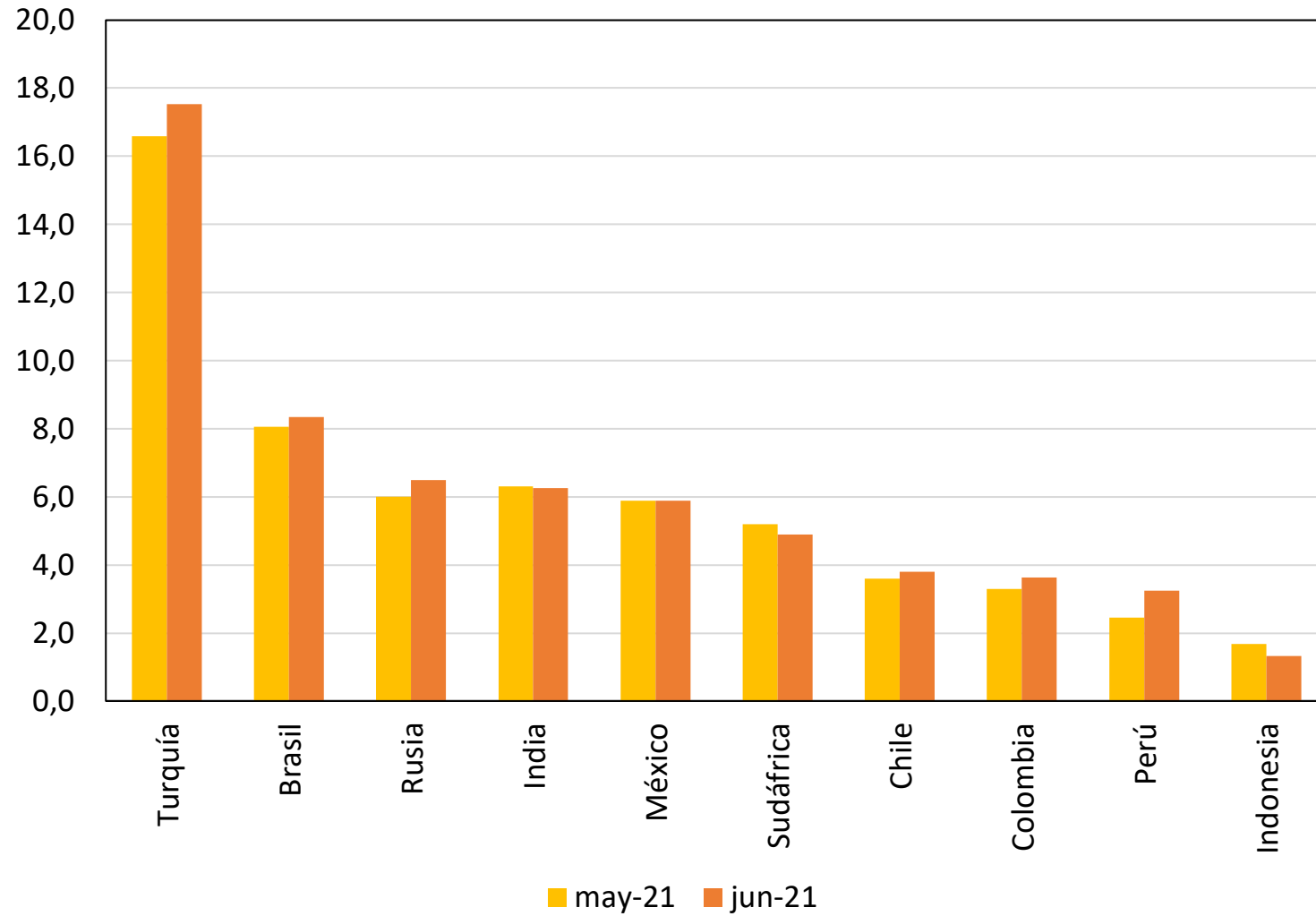

Fuente: Bloomberg.

# Límite superior del rango de la tasa de la Fed (fin de año) a/

(Porcentaje)

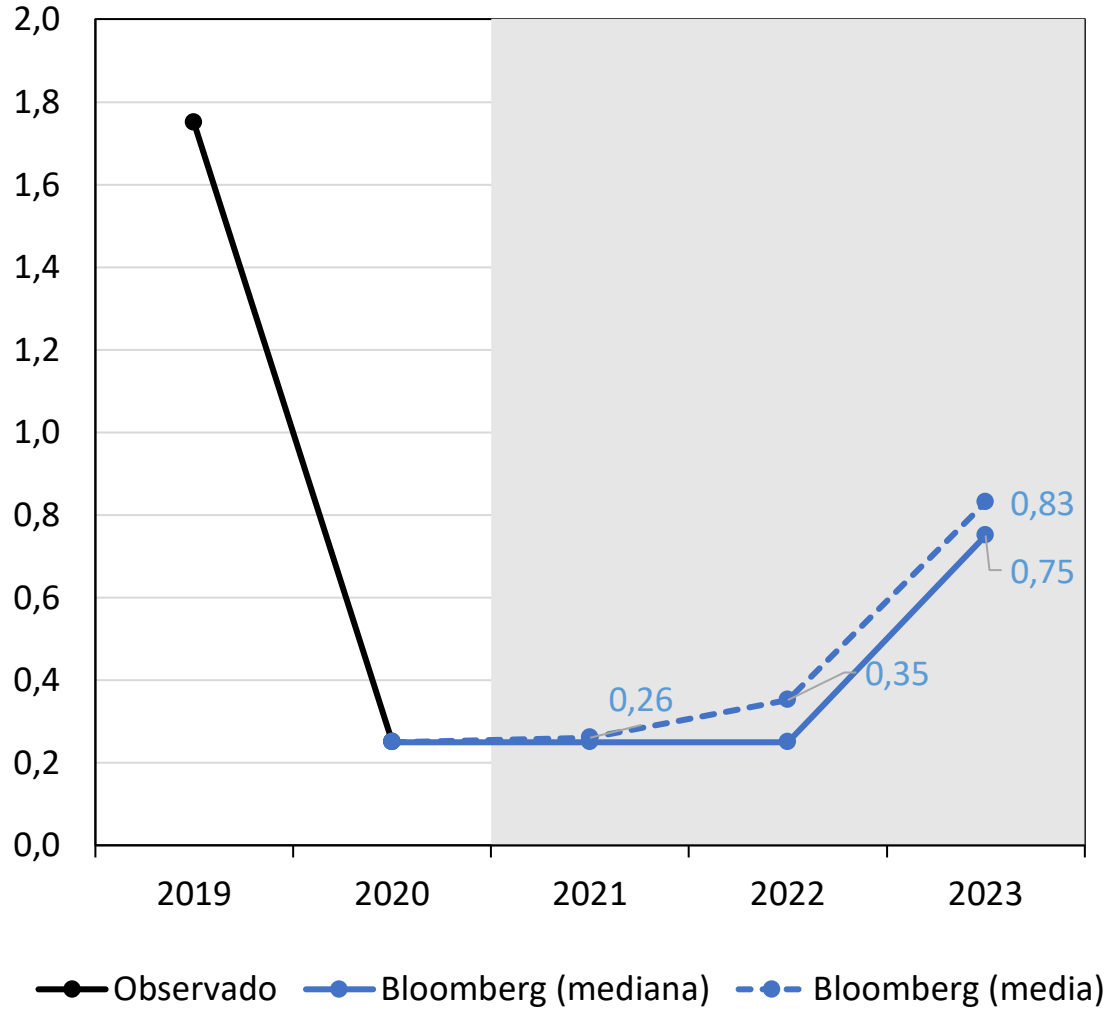

(Porcentaje)

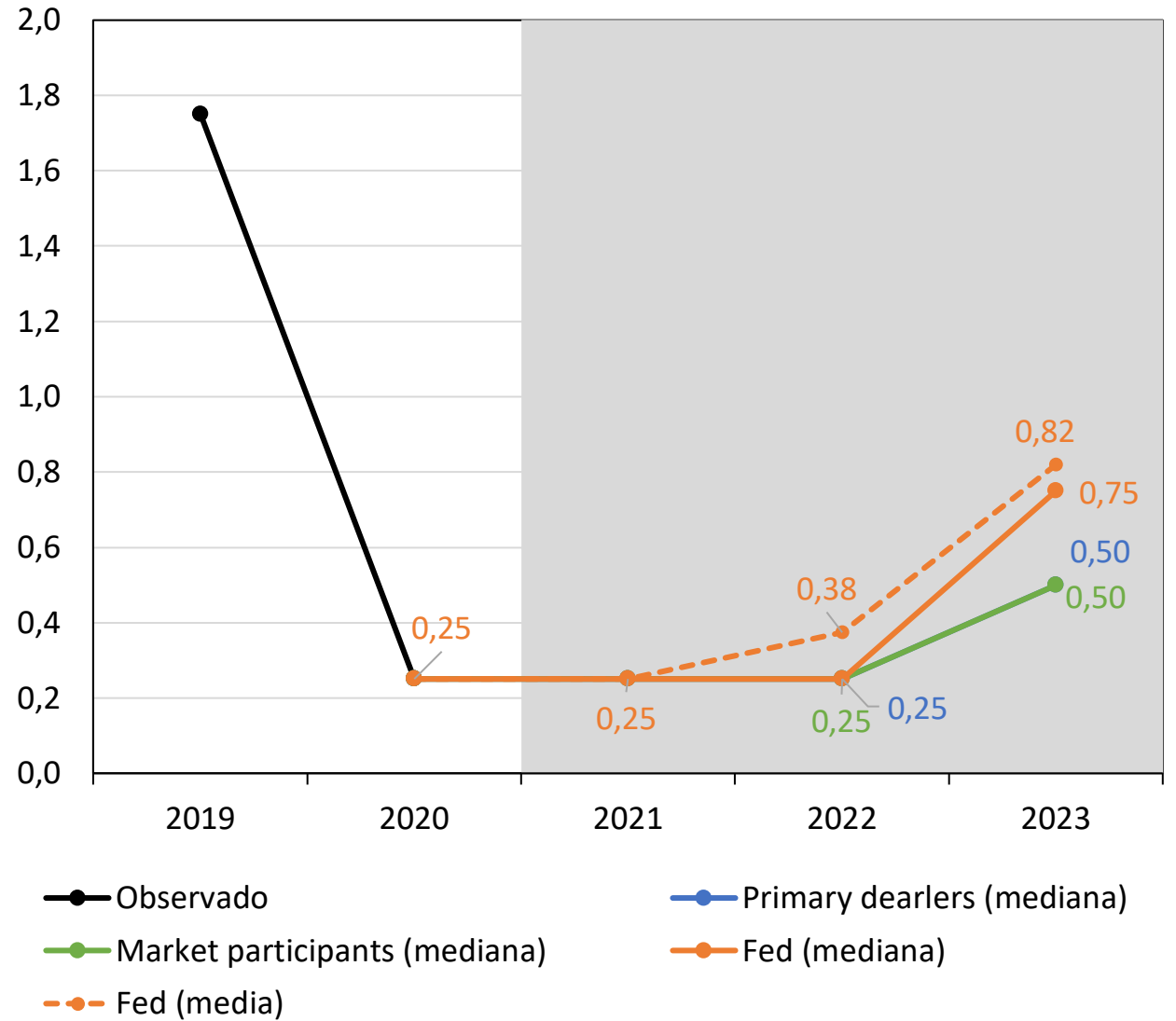

a/ Las proyecciones de los miembros de comité de mercado abierto de la Fed corresponden a las de su reunión del 16 de junio. Las encuestas "Market participants" y "Primary dealers" corresponden a las del mes de junio. Los datos de Bloomberg fueron tomados el 22 del julio de 2021

Fuente: Bloomberg, Reserva Federal de San Luis (Fred) y de Nueva York.

## Tasas de referencia Bancos Centrales de algunas Economías Avanzadas

(Porcentaje)

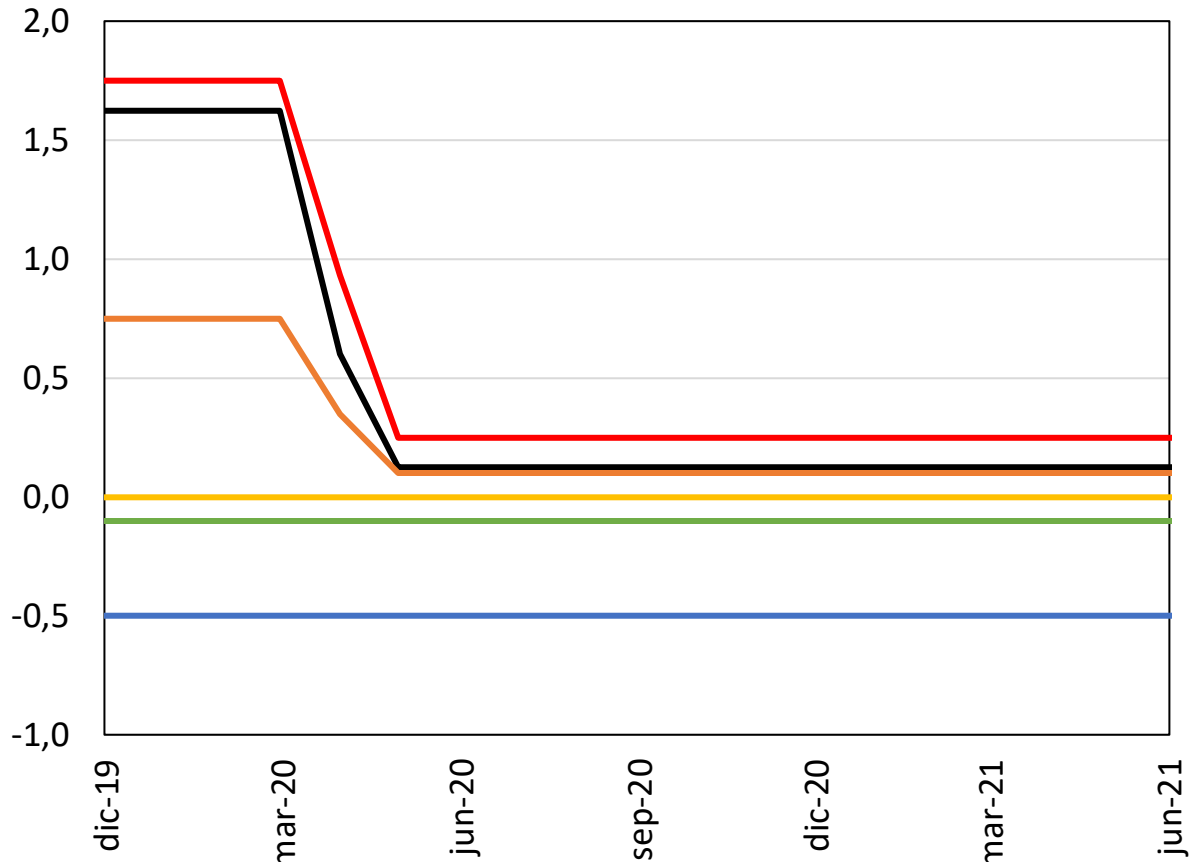

- Reserva Federal EE.UU.
- BCE (Dépositos)
- Banco de Inglaterra
- Banco de Japón
- BCE (Refinanciamiento)
- Banco de Canadá

**Fuente:** Bloomberg.

## Hojas de balance principales bancos centrales

(miles de millones USD)

(miles de millones EUR)

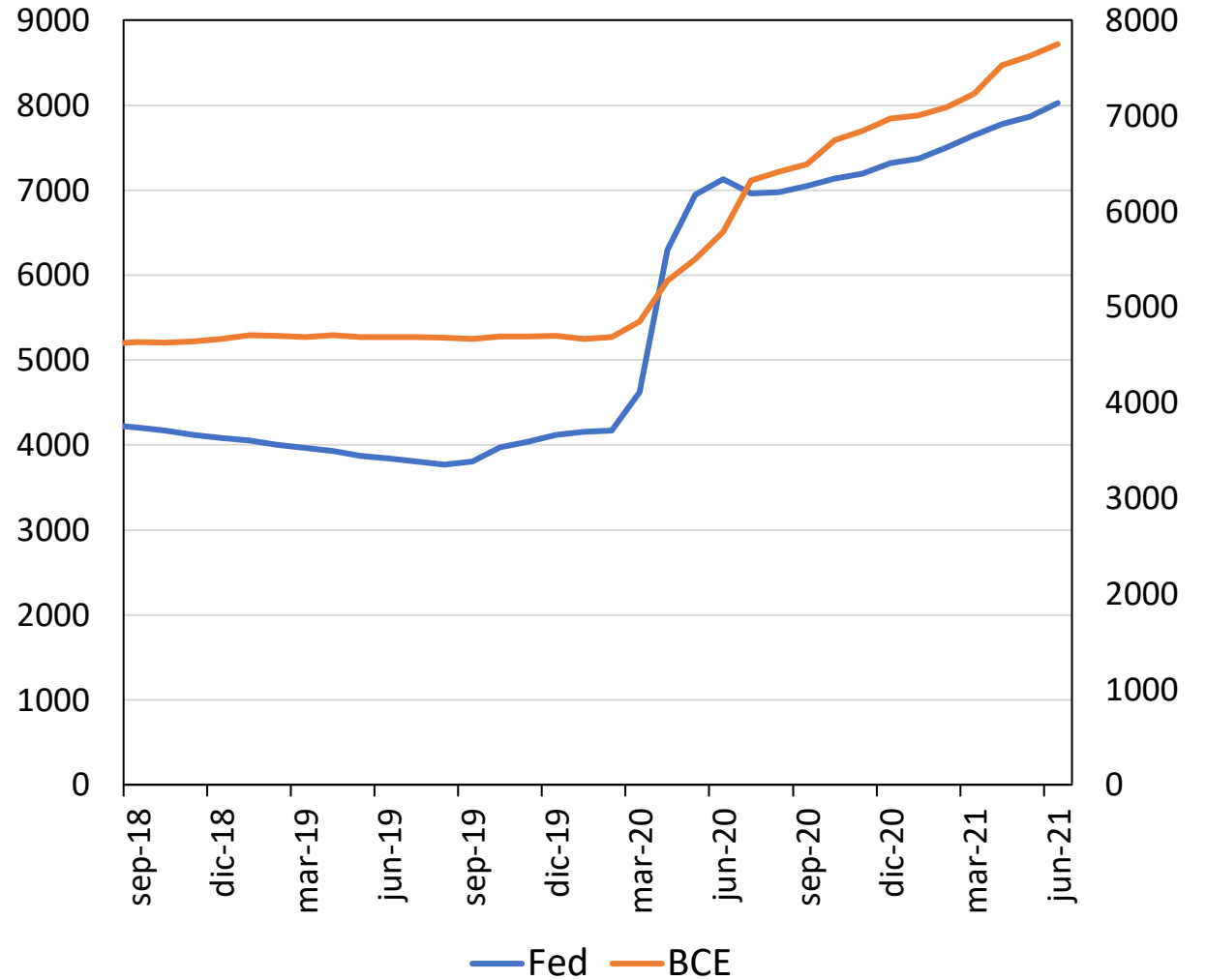

- Fed
- BCE

**Nota:** Corresponde al total de activos.

**Fuente:** Bloomberg.

# Comercio Exterior

# **Exportaciones FOB**

## **Mayo 2021**

# Cifras resumen exportaciones

EXPORTACIONES DÓLARES FOB - MES A MES									
	US\$ Mill.			Var. Anual (%)		Contribución a la var. anual		Participación (%)	
	abr-21	may-20	may-21	abr-21	may-21	abr-21	may-21	abr-21	may-21
<b>Bienes básicos de origen minero</b>	1,475	1,182	1,863	70.2%	57.6%	32.63	30.65	49.8%	60.1%
<b>Bienes básicos de origen agrícola</b>	457	360	428	44.0%	18.7%	7.50	3.04	15.4%	13.8%
<b>Resto de exportaciones</b>	1,031	679	806	51.6%	18.8%	18.81	5.74	34.8%	26.0%
<b>Total</b>	<b>2,963</b>	<b>2,221</b>	<b>3,097</b>	<b>58.9%</b>	<b>39.4%</b>	<b>58.93</b>	<b>39.43</b>	<b>100.0%</b>	<b>100.0%</b>



USD Millones	
may-20	2,221
mar-21	3,384
abr-21	2,963
may-21	3,097

### Exportaciones totales (Millones de USD)

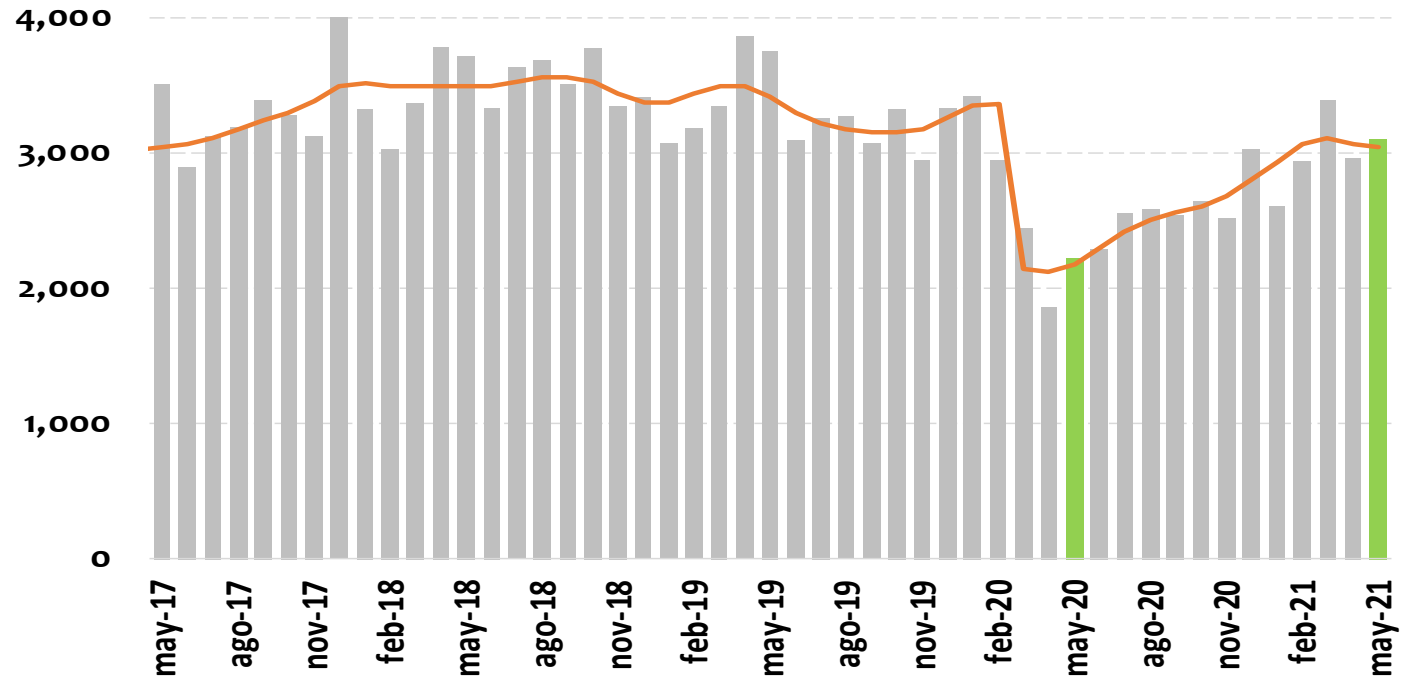

Var. Anual	Valor	
	Nivel	Tendencia*
abr-21	58.9%	44.3%
may-21	39.43%	39.7%

\*Realiza ajuste de días festivos y semana santa cuando son significativos

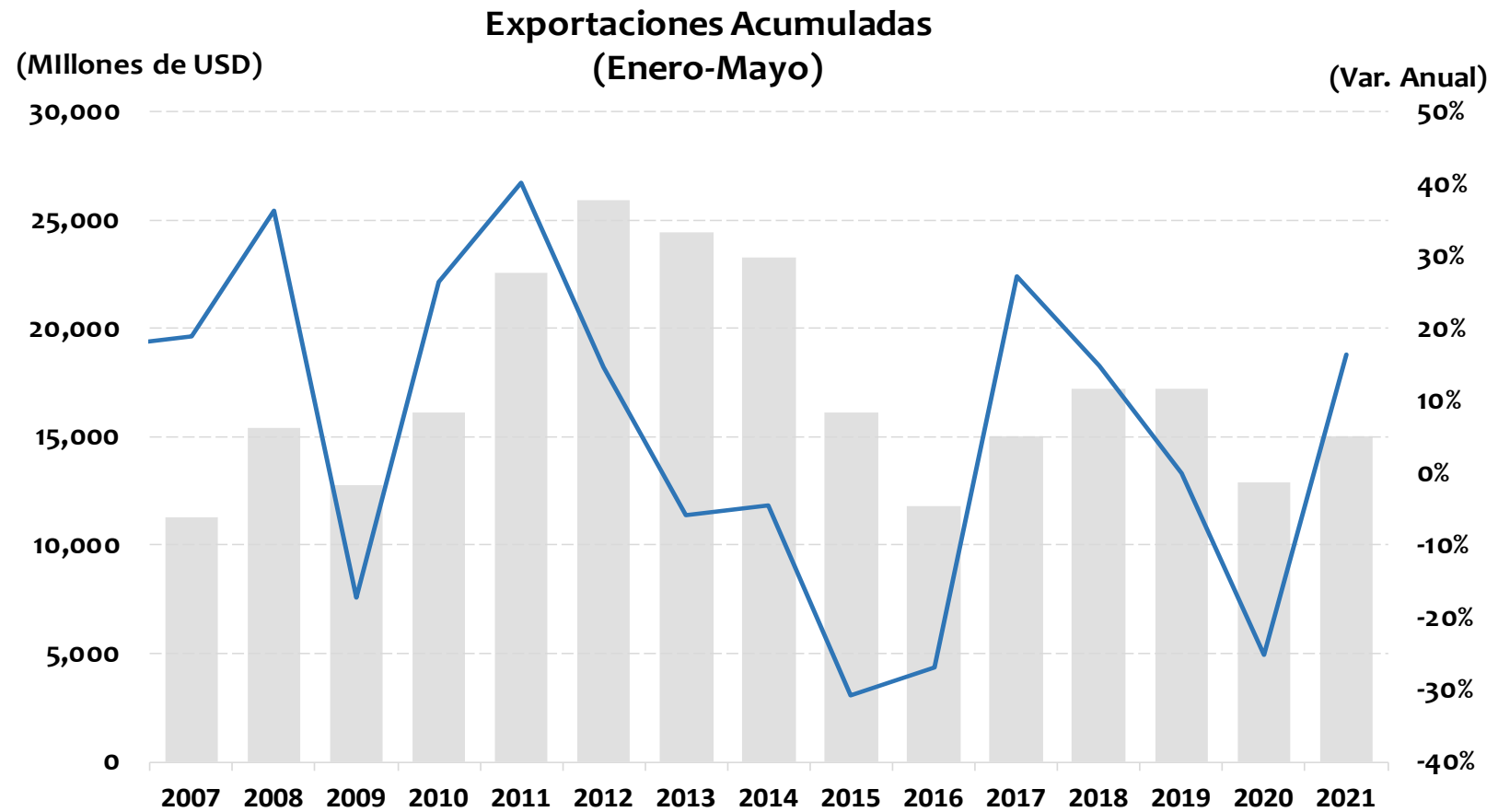

	US\$ Millones	Var. Anual
<b>Enero - Mayo 2020</b>	12,888	-25.10%
<b>Enero - Mayo 2021</b>	14,996	16.36%

USD Millones	
may-20	1,182
mar-21	1,694
abr-21	1,475
may-21	1,863

En may-21  
representó el 60.1%  
de las expo totales

**Exportaciones - bienes básicos de origen minero  
(Petróleo y derivados, carbón, ferroníquel y oro)  
(Millones de USD)**

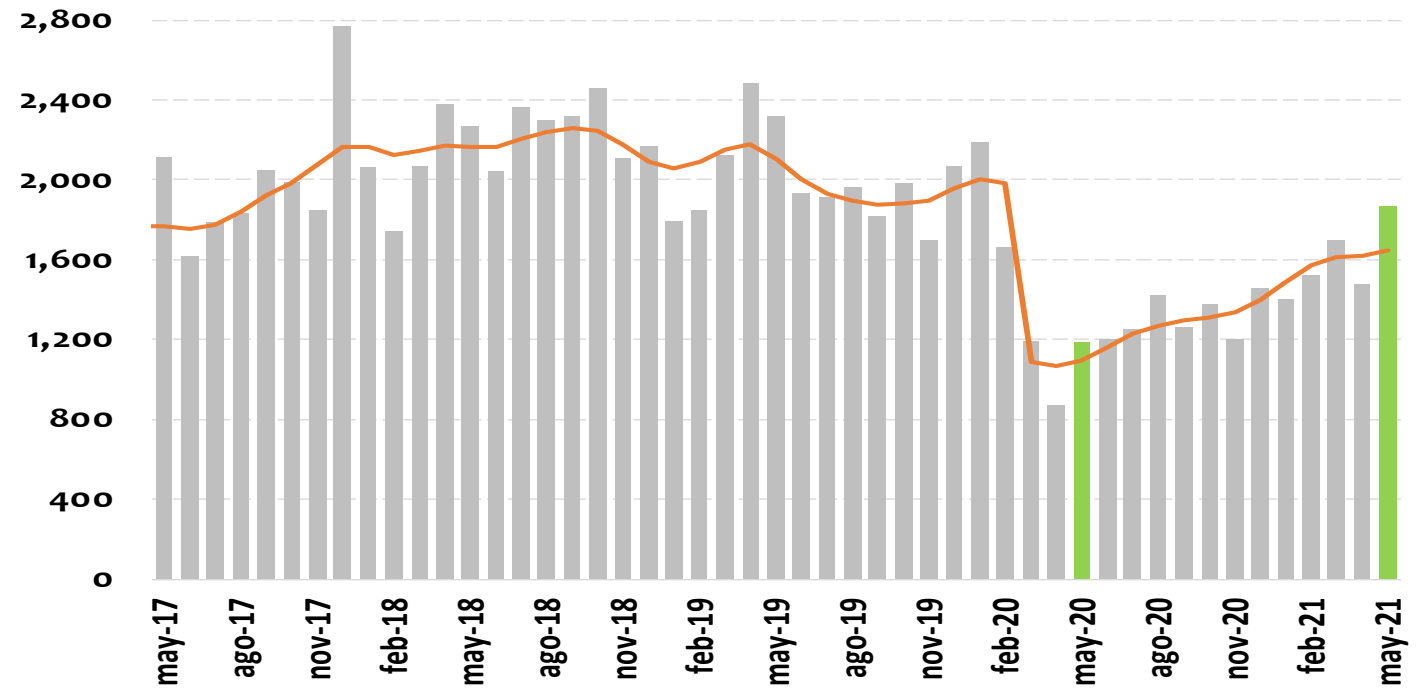

Var. Anual	Valor	
	Nivel	Tendencia*
abr-21	70.2%	51.7%
may-21	57.6%	50.0%

\*Realiza ajuste de días festivos y semana santa cuando son significativos

## EXPORTACIONES - VALOR

Mayo 2021				
	Variación anual [Contribución]	Rubro	Variación anual del rubro	Contribución a var. anual
<b>Total exportaciones</b>	39.4%			
<b>Bienes de origen minero</b>	57.6% [30.7]	Petróleo crudo	121.8%	24.3
		Refinación del petróleo y otros	115.6%	5.6
		Oro	29.2%	2.9
		Ferroníquel	-18.1%	-0.3
		Carbón, lignítico y turba	-11.2%	-1.9
Acumulado Enero-Mayo 2021				
<b>Total exportaciones</b>	16.4%			
<b>Bienes de origen minero</b>	12.0% [6.6]	Petróleo crudo	32.4%	7.8
		Oro	48.1%	3.1
		Refinación del petróleo y otros	19.0%	1.1
		Ferroníquel	-8.2%	-0.1
		Carbón, lignítico y turba	-29.0%	-5.2

## Exportaciones - bienes básicos de origen agrícola (Café, banano y flores) (Millones de USD)

USD Millones	
may-20	360
mar-21	570
abr-21	457
may-21	428

En may-21  
representó el 13.8%  
de las expo totales

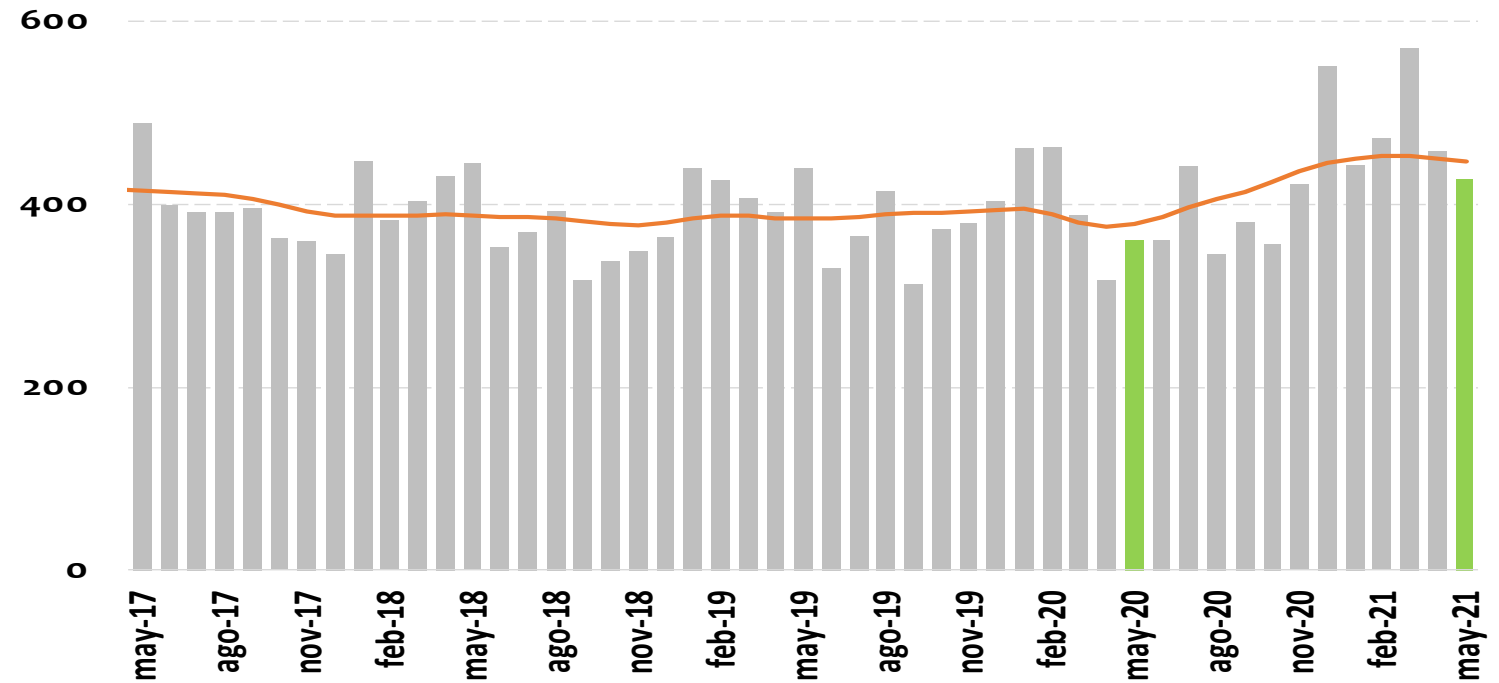

Var. Anual	Valor	
	Nivel	Tendencia*
abr-21	44.0%	19.9%
may-21	18.7%	18.1%

\*Realiza ajuste de días festivos y semana santa cuando son significativos

## EXPORTACIONES - VALOR

Mayo 2021				
	Variación anual [Contribución]	Rubro	Variación anual del rubro	Contribución a var. anual
<b>Total exportaciones</b>	39.4%			
<b>Bienes de origen agrícola</b>	18.7% [3.0]	Flores	47.8%	3.13
		Banano	19.9%	0.72
		Café (sin tostar)	-13.4%	-0.81
Acumulado Enero-Mayo 2021				
<b>Total exportaciones</b>	16.4%			
<b>Bienes de origen agrícola</b>	19.2% [3.0]	Café (sin tostar)	25.7%	1.79
		Flores	24.1%	1.26
		Banano	-2.9%	-0.09

USD Millones	
may-20	679
mar-21	1,120
abr-21	1,031
may-21	806

En may-21  
representó el 26.0%  
de las expo totales

### Resto de exportaciones (Millones de USD)

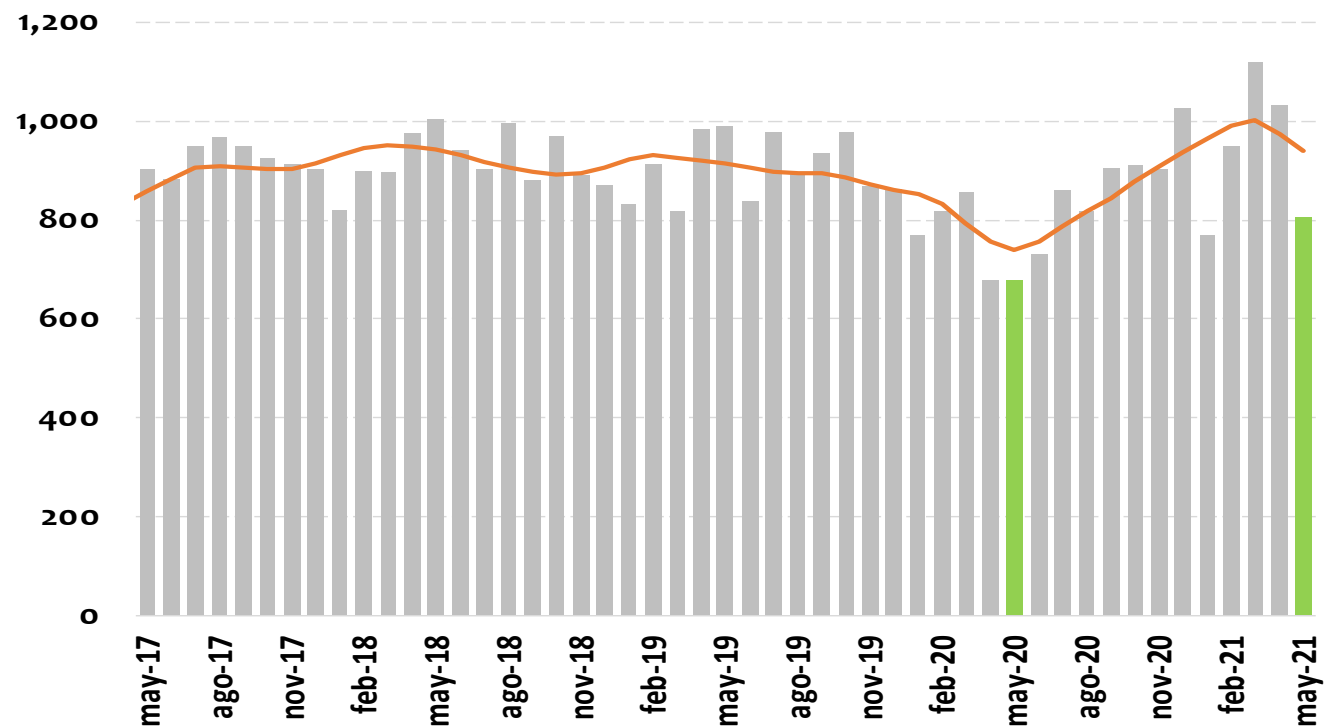

Var. Anual	Valor	
	Nivel	Tendencia*
abr-21	51.6%	29.1%
may-21	18.8%	26.7%

\*Realiza ajuste de días festivos y semana santa cuando son significativos

## EXPORTACIONES - VALOR

Mayo 2021				
	Variación anual [Contribución]	Rubros	Variación anual del rubro	Contribución a var. anual
<b>Total exportaciones</b>	39.4%			
<b>Resto de exportaciones</b>	18.8% [5.7]	Productos químicos	23.2%	2.0
		Minerales no metálicos y metales básicos	96.5%	1.3
		Confecciones	229.7%	0.9
Acumulado Enero-Mayo 2021				
<b>Total exportaciones</b>	16.4%			
<b>Resto de exportaciones</b>	23.0% [6.8]	Productos químicos	22.9%	1.8
		Otros Sector Agropecuario, Ganadería, Caza, etc.	56.3%	1.1
		Alimentos, bebidas y tabaco sin café	10.1%	0.7



**Avance DIAN**

# Avance de comercio exterior DIAN

**Cuadro 1. Comportamiento del comercio exterior de Colombia (valor)**

Cifras en millones de dólares  
Junio del 1 al 30 de 2020 y 2021

Periodo	Importaciones <sup>1/</sup>							Exportaciones <sup>2/</sup> (cifras observadas no incluyen petróleo)			
	Valor CIF			Valor FOB				Valor FOB			
	2020	2021	Var.% 21/20	2020	2021	Var.% 21/20	Conv.	2020	2021	Var.% 21/20	Conv.
Enero	4.330	3.822	-11,7%	4.114	3.598	-12,5%	c	3.419	2.610	-23,7%	d
Febrero	3.968	3.904	-1,6%	3.774	3.659	-3,0%	c	2.944	2.941	-0,1%	d
Marzo	3.588	4.935	37,5%	3.407	4.625	35,8%	c	2.439	3.384	38,7%	d
Abril	3.097	4.696	51,6%	2.914	4.402	50,1%	c	1.864	2.963	58,9%	d
Mayo	2.877	4.333	50,6%	2.712	4.071	46,2%	o	1.671	1.881	12,6%	d
<b>Enero - mayo</b>	<b>17.860</b>	<b>21.690</b>	<b>21,4%</b>	<b>16.921</b>	<b>20.355</b>	<b>20,3%</b>	<b>o</b>	<b>12.337</b>	<b>13.779</b>	<b>11,7%</b>	<b>o</b>
junio 1-30	2.899	4.847	67,2%	2.722	4.534	66,6%	o	1.730	2.033	17,6%	o

Fuente: Bodega de datos. CEE DIAN.

Elaboró: Coordinación de Estudios Económicos.

o: Observadas DIAN (declaraciones electrónicas COMEX, SYGA y MUISCA).

<sup>1/</sup>: Producidas por la DIAN y certificadas por el DANE.

<sup>2/</sup>: Producción conjunta DIAN-DANE.

c: Producción DIAN - certificadas DANE

d: Producción DIAN -DANE

**Importaciones CIF**

**Mayo 2021**

## Cifras resumen importaciones

IMPORTACIONES DÓLARES CIF - MES A MES								
	US\$ Mill.		Var. Anual (%)		Contribución a la var. anual		Participación (%)	
	abr-21	may-21	abr-21	may-21	abr-21	may-21	abr-21	may-21
<b>Bienes de consumo</b>	1,010	882	66.6%	52.3%	13.0%	10.5%	21.5%	20.2%
<b>Bienes intermedios</b>	2,372	2,240	38.4%	51.1%	21.3%	26.3%	50.5%	51.2%
<b>Bienes de capital</b>	1,314	1,250	69.2%	53.3%	17.4%	15.1%	28.0%	28.6%
<b>Total</b>	<b>4,697</b>	<b>4,372</b>	<b>51.7%</b>	<b>52.0%</b>	<b>51.7%</b>	<b>51.9%</b>	<b>100.0%</b>	<b>100.0%</b>

## Importaciones Totales (USD Millones CIF)

USD Millones	
may-20	2,877
mar-21	4,935
abr-21	4,697
may-21	4,372

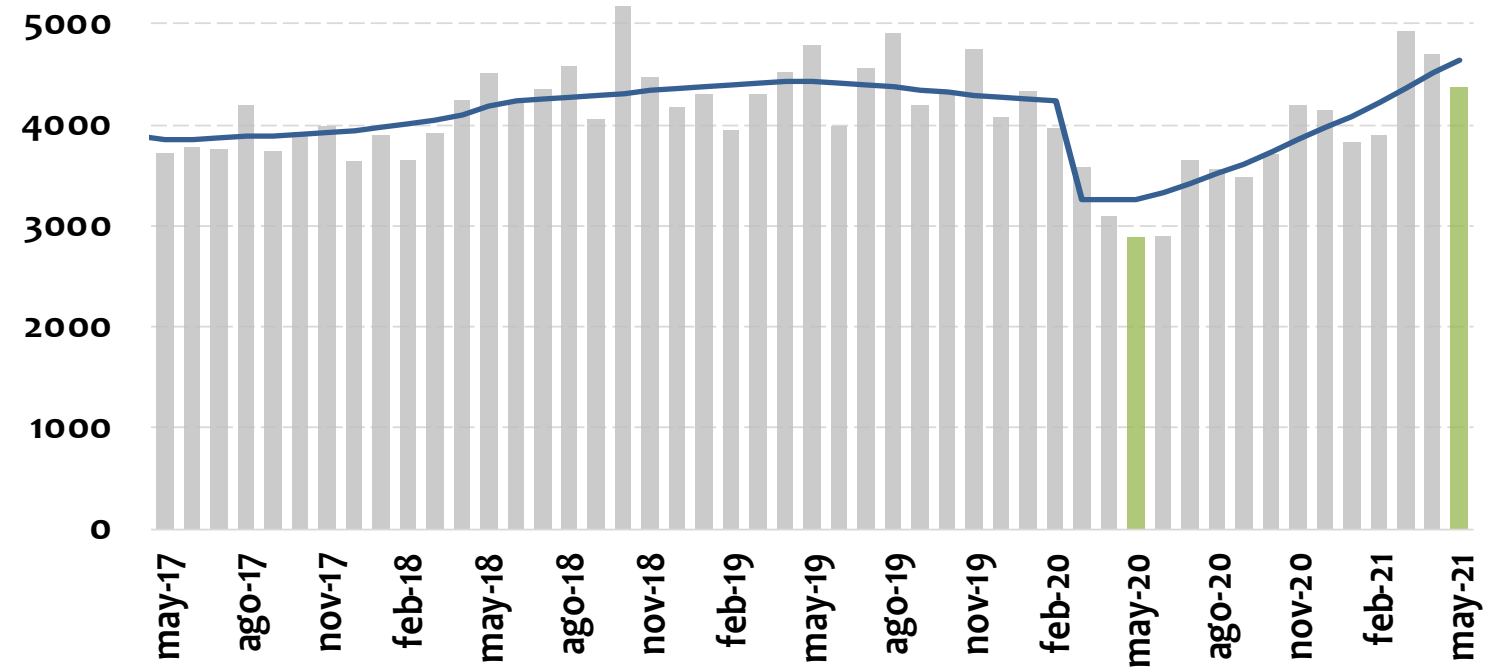

Var. Anual	Valor	
	Nivel	Tendencia*
abr-21	51.7%	38.3%
may-21	52.0%	41.8%

\*Realiza ajuste de días festivos y semana santa cuando son significativos

## Importaciones Acumuladas (Enero-Mayo)

(Millones de USD)

(Var. Anual)

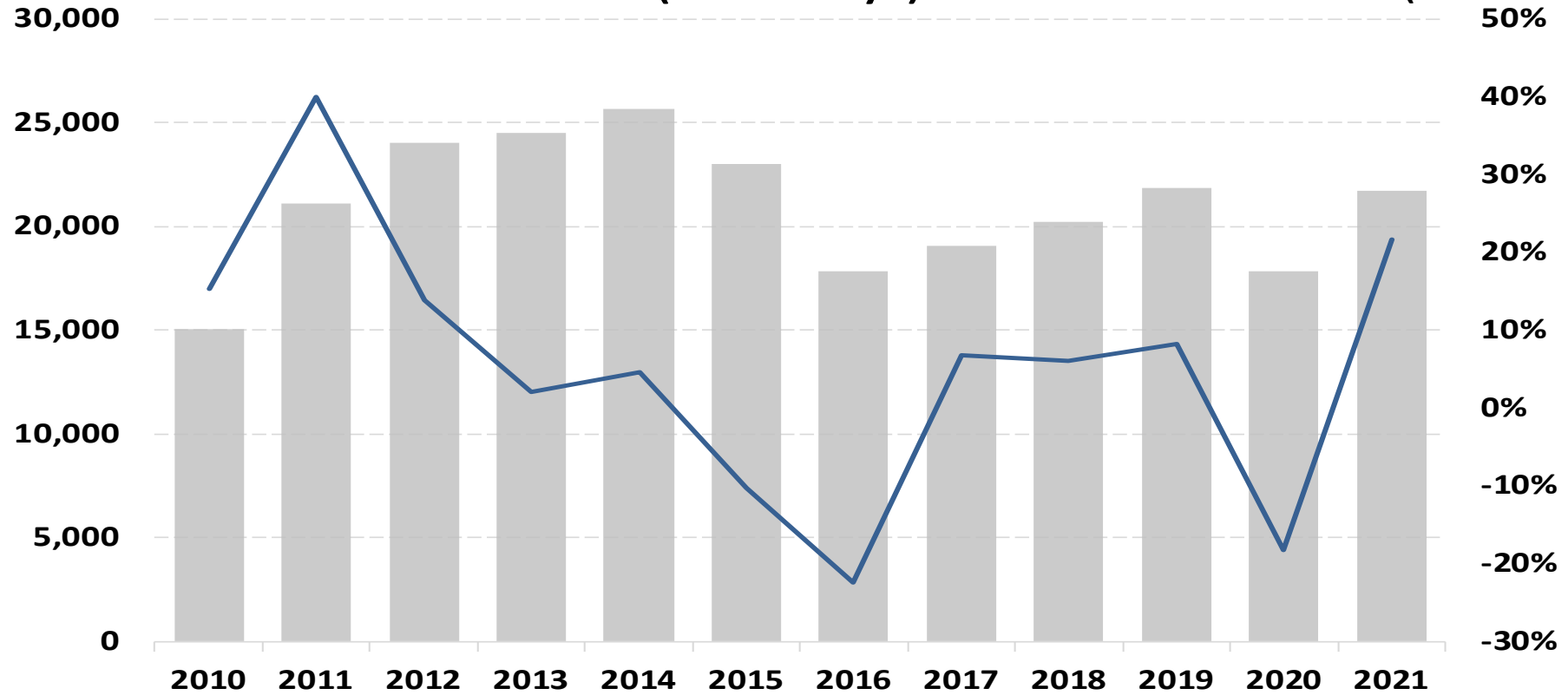

	US\$ Millones	Var. Anual
Enero - Mayo 2020	17,860	-18.34%
Enero - Mayo 2021	21,730	21.67%

## Importaciones - Materias Primas (Millones de USD CIF)

USD Millones	
may-20	1,483
mar-21	2,356
abr-21	2,372
may-21	2,240

En may-21  
representó el 51.2%  
de las impo totales

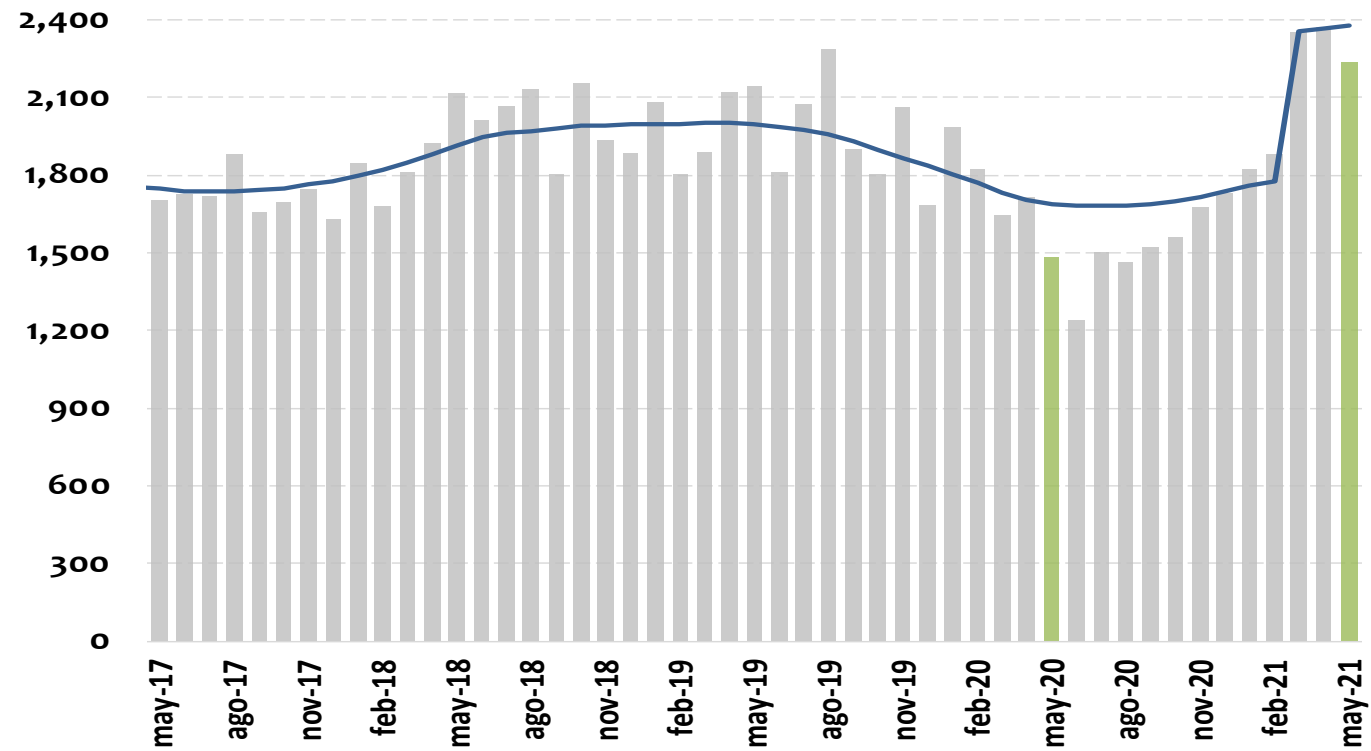

Var. Anual	Valor	
	Nivel	Tendencia*
abr-21	38.4%	38.7%
may-21	51.1%	40.9%

\*Realiza ajuste de días festivos y semana santa cuando son significativos

## IMPORTACIONES

### Mayo 2021

	Variación anual [Contribución]	Rubro	Variación anual del rubro	Contribución a var. anual
<b>Total importaciones</b>	52.0%			
<b>Materias primas</b>	51.1% [26.3]	Materias primas para la industria	52.1%	21.0
		Combustibles	97.5%	4.6
		Materias primas para la agricultura	11.1%	0.7
<b>Acumulado Enero-Mayo 2021</b>				
<b>Total importaciones</b>	21.7%			
<b>Materias primas</b>	23.4% [11.3]	Materias primas para la industria	28.2%	10.3
		Materias primas para la agricultura	31.2%	1.5
		Combustibles	-5.4%	-0.4



### Importaciones - Bienes de Capital (Millones de USD CIF)

USD Millones	
may-20	815
mar-21	1,476
abr-21	1,314
may-21	1,250

En may-21  
representó el 28.6%  
de las impo totales

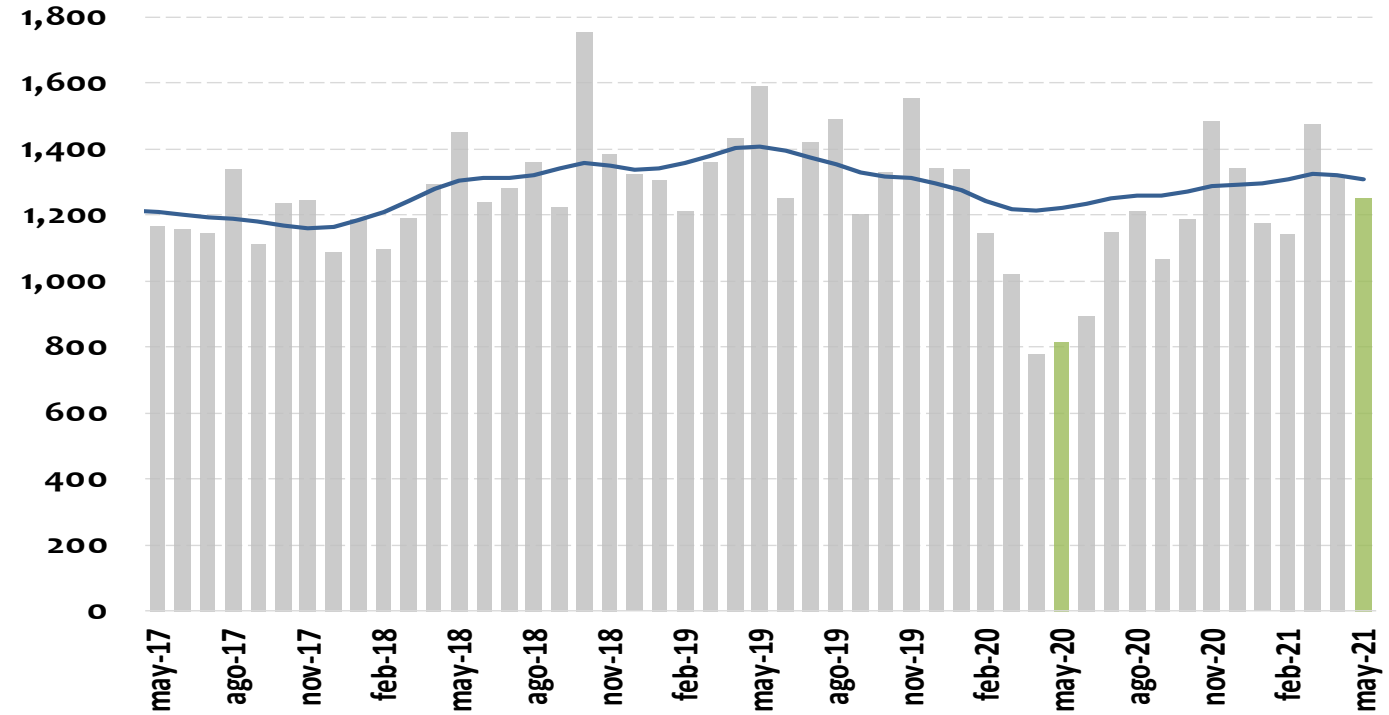

Var. Anual	Valor	
	Nivel	Tendencia*
abr-21	69.2%	8.9%
may-21	53.3%	7.4%

\*Realiza ajuste de días festivos y semana santa cuando son significativos

## IMPORTACIONES

### Mayo 2021

	Variación anual [Contribución]	Rubro	Variación anual del rubro	Contribución a var. anual
<b>Total importaciones</b>	52.0%			
<b>Bienes de capital</b>	53.3% [15.1]	Bienes de capital para la industria	37.9%	7.3
		Equipo de transporte	75.5%	5.0
		Materiales de construcción	125.3%	2.6
		Bienes de capital para la agricultura	43.7%	0.1
<b>Acumulado Enero-Mayo 2021</b>				
<b>Total importaciones</b>	21.7%			
<b>Bienes de capital</b>	24.6% [7.0]	Bienes de capital para la industria	22.3%	4.2
		Equipo de transporte	29.8%	2.0
		Materiales de construcción	28.9%	0.8
		Bienes de capital para la agricultura	16.3%	0.0

USD Millones	
may-20	579
mar-21	1,102
abr-21	1,010
may-21	882

En may-21  
representó el 20.2%  
de las impo totales

### Importaciones - Bienes de Consumo (Millones de USD CIF)

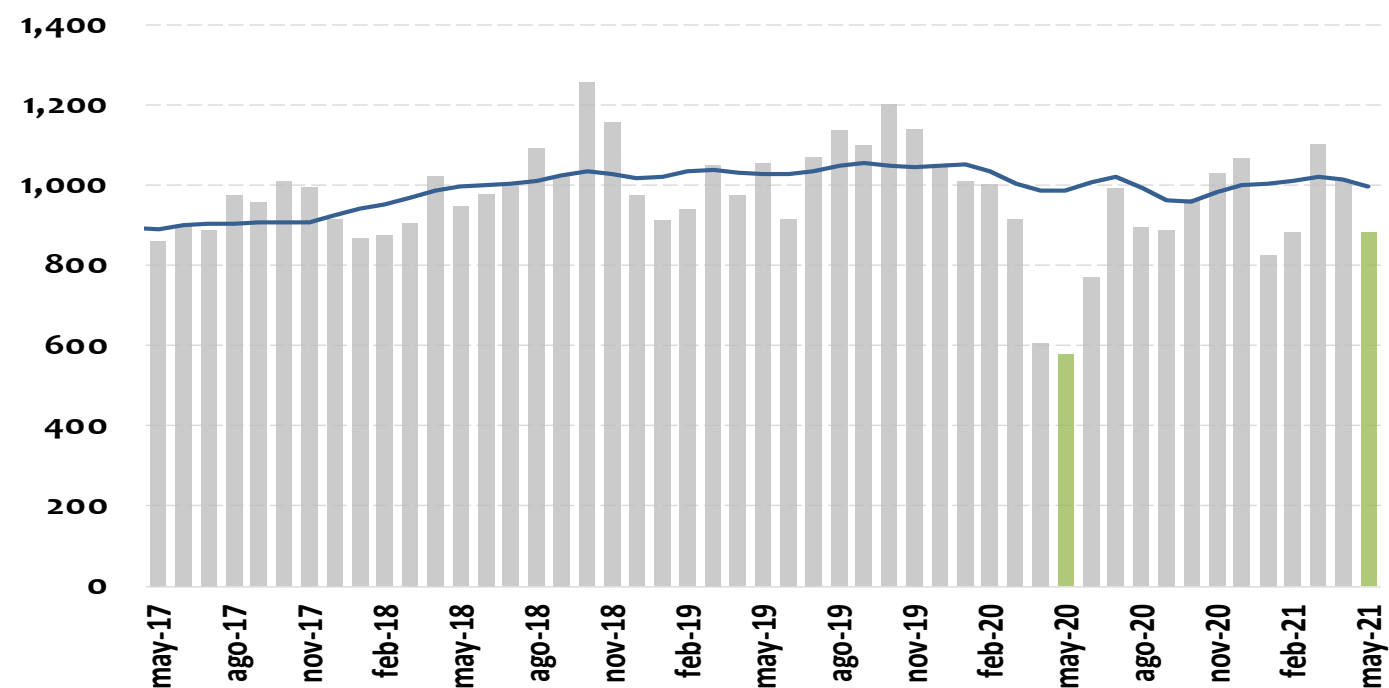

Var. Anual	Valor	
	Nivel	Tendencia*
abr-21	66.6%	2.6%
may-21	52.3%	1.2%

\*Realiza ajuste de días festivos y semana santa cuando son significativos

<b>Mayo 2021</b>				
	<b>Variación anual [Contribución]</b>	<b>Rubros</b>	<b>Variación anual del rubro</b>	<b>Contribución a var. anual</b>
<b>Total importaciones</b>	52.0%			
<b>Bienes de consumo</b>	52.3% [10.5]	<b>Bienes de consumo no duradero</b>	<b>10.7%</b>	<b>1.6</b>
		Productos farmacéuticos y de tocador	13.2%	0.8
		Otros bienes de consumo no duradero	42.7%	0.6
		<b>Bienes de consumo duradero</b>	<b>183.7%</b>	<b>8.9</b>
		Vehículos de transporte particular	353.8%	6.1
		Máquinas y aparatos de uso doméstico	135.8%	1.7
<b>Acumulado Enero-Mayo 2021</b>				
<b>Total importaciones</b>	21.7%			
<b>Bienes de consumo</b>	14.4% [3.3]	<b>Bienes de consumo no duradero</b>	<b>4.7%</b>	<b>0.7</b>
		Productos farmacéuticos y de tocador	8.7%	0.4
		Otros bienes de consumo no duradero	14.0%	0.2
		<b>Bienes de consumo duradero</b>	<b>29.6%</b>	<b>2.6</b>
		Vehículos de transporte particular	38.2%	1.7
		Máquinas y aparatos de uso doméstico	21.3%	0.4

## **II. Actividad económica**

# Indicador de seguimiento a la economía

## Indicador de Seguimiento a la Economía (ISE)

Serie desestacionalizada y ajustada por efectos calendario

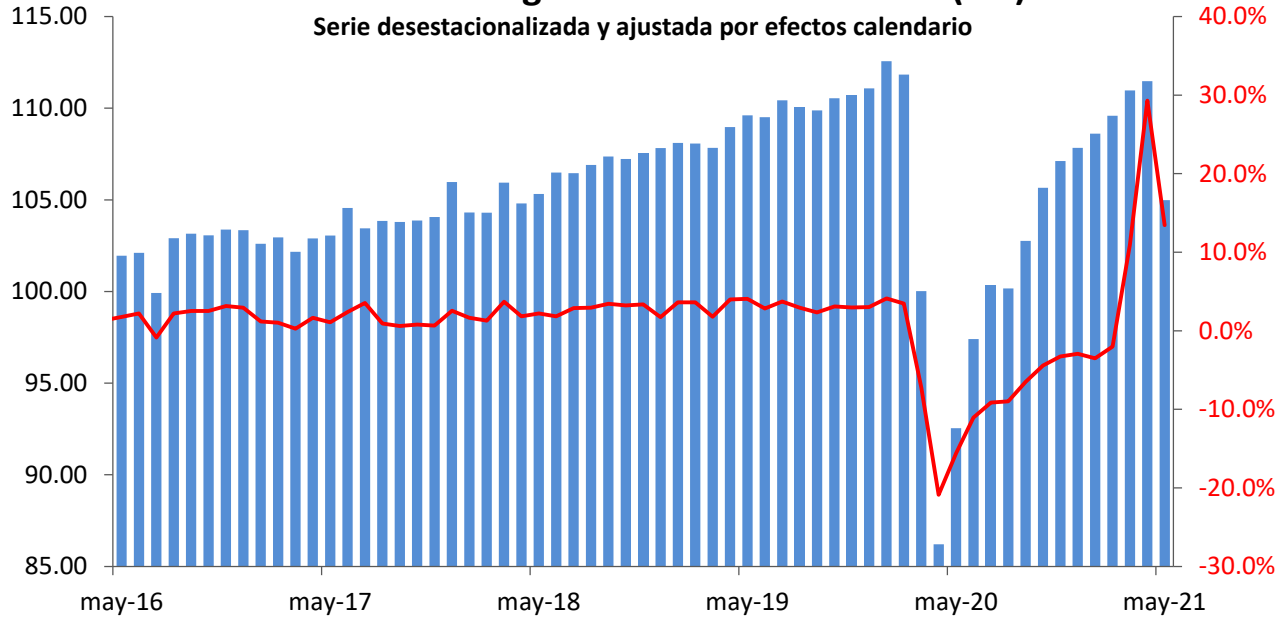

## ISE por ramas de actividad\* (DAEC)

Variación anual (%)

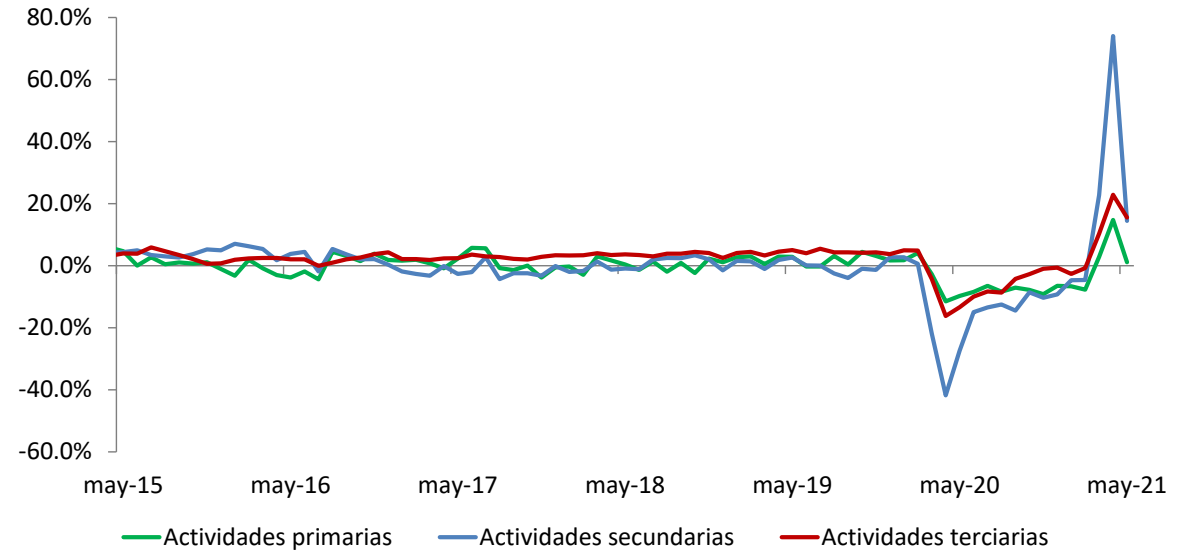

Fuente: DANE; cálculos del Banco de la República

# Indicador de seguimiento a la economía

## Variación anual

(series desestacionalizadas y ajustadas por efectos calendario)

	dic-20	ene-21	feb-21	mar-21	abr-21	may-21
<b>Actividades primarias</b>	<b>-6.5%</b>	<b>-6.7%</b>	<b>-7.7%</b>	<b>2.9%</b>	<b>14.8%</b>	<b>1.1%</b>
Agricultura, ganadería, caza, silvicultura y pesca; explotación de minas y canteras	-6.5%	-6.7%	-7.7%	2.9%	14.8%	1.1%
<b>Actividades secundarias</b>	<b>-9.2%</b>	<b>-4.6%</b>	<b>-4.6%</b>	<b>22.8%</b>	<b>74.0%</b>	<b>14.4%</b>
Industrias manufactureras; construcción	-9.2%	-4.6%	-4.6%	22.8%	74.0%	14.4%
<b>Actividades terciarias</b>	<b>-0.6%</b>	<b>-2.6%</b>	<b>-0.8%</b>	<b>10.3%</b>	<b>22.9%</b>	<b>15.6%</b>
Suministro de electricidad, gas, vapor y aire acondicionado	-1.0%	-1.6%	-2.6%	2.1%	11.2%	6.1%
Comercio, reparación, transporte, alojamiento y servicios de comida	-6.4%	-12.8%	-6.0%	21.7%	55.1%	32.9%
Información y comunicaciones	-0.6%	0.2%	2.6%	6.3%	8.2%	9.4%
Actividades financieras y de seguros	8.0%	4.1%	1.0%	9.7%	6.5%	-0.8%
Actividades inmobiliarias	2.0%	1.6%	1.8%	1.9%	1.9%	2.1%
Actividades profesionales, científicas y técnicas	-1.3%	-1.1%	-0.2%	6.6%	19.3%	14.5%
Administración pública, educación, salud, actividades artísticas, de entretenimiento y recreación y otras actividades de servicios	3.0%	2.9%	2.7%	7.2%	26.3%	18.8%
<b>Indicador de Seguimiento a la Economía</b>	<b>-2.9%</b>	<b>-3.5%</b>	<b>-2.0%</b>	<b>10.9%</b>	<b>29.3%</b>	<b>13.4%</b>

Fuente: DANE; cálculos del Banco de la República

# Índice de confianza del consumidor

Índice de Confianza del Consumidor (Fedesarrollo)

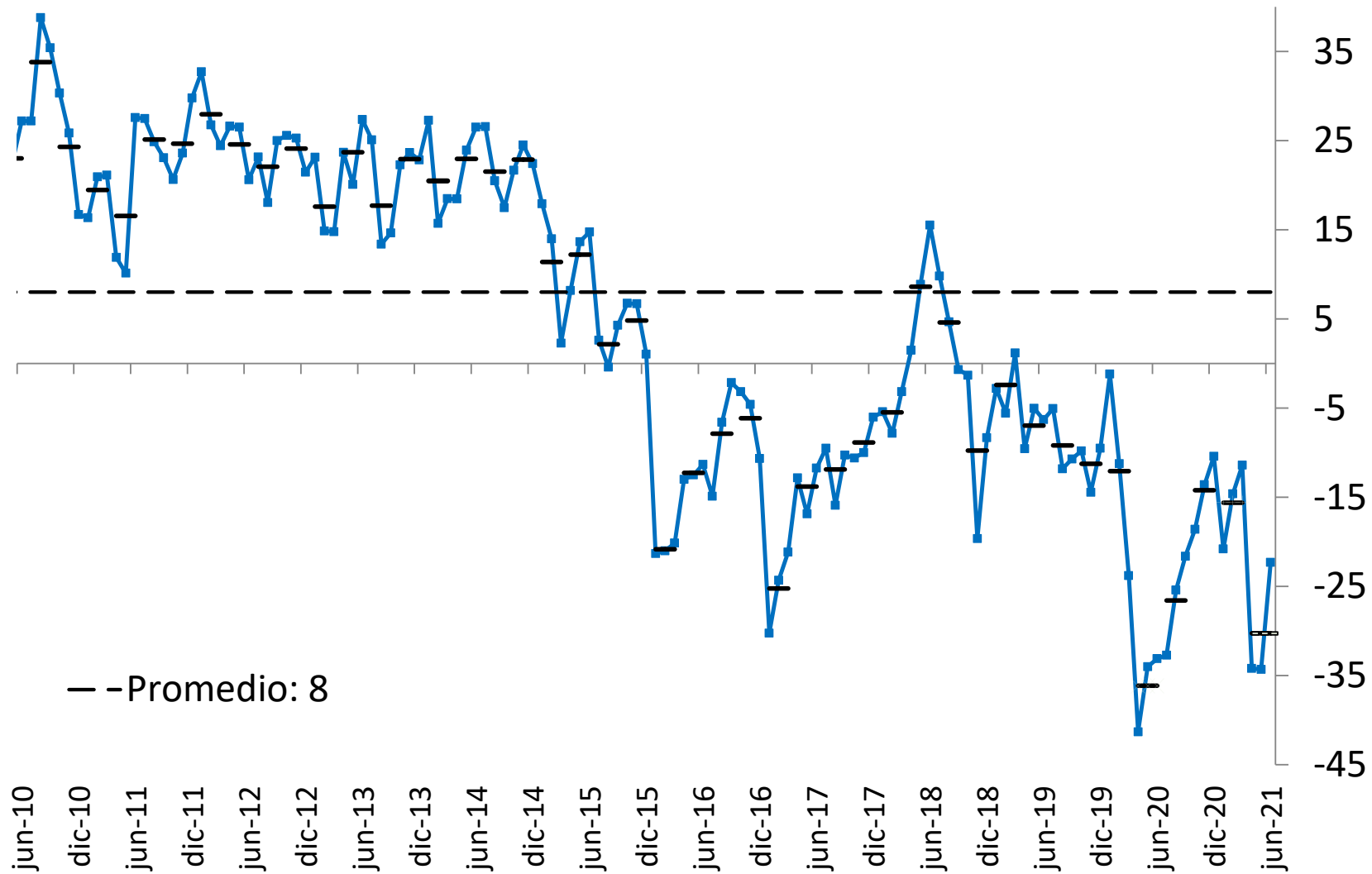



# Índices de confianza empresarial

## Índice de Confianza Comercial

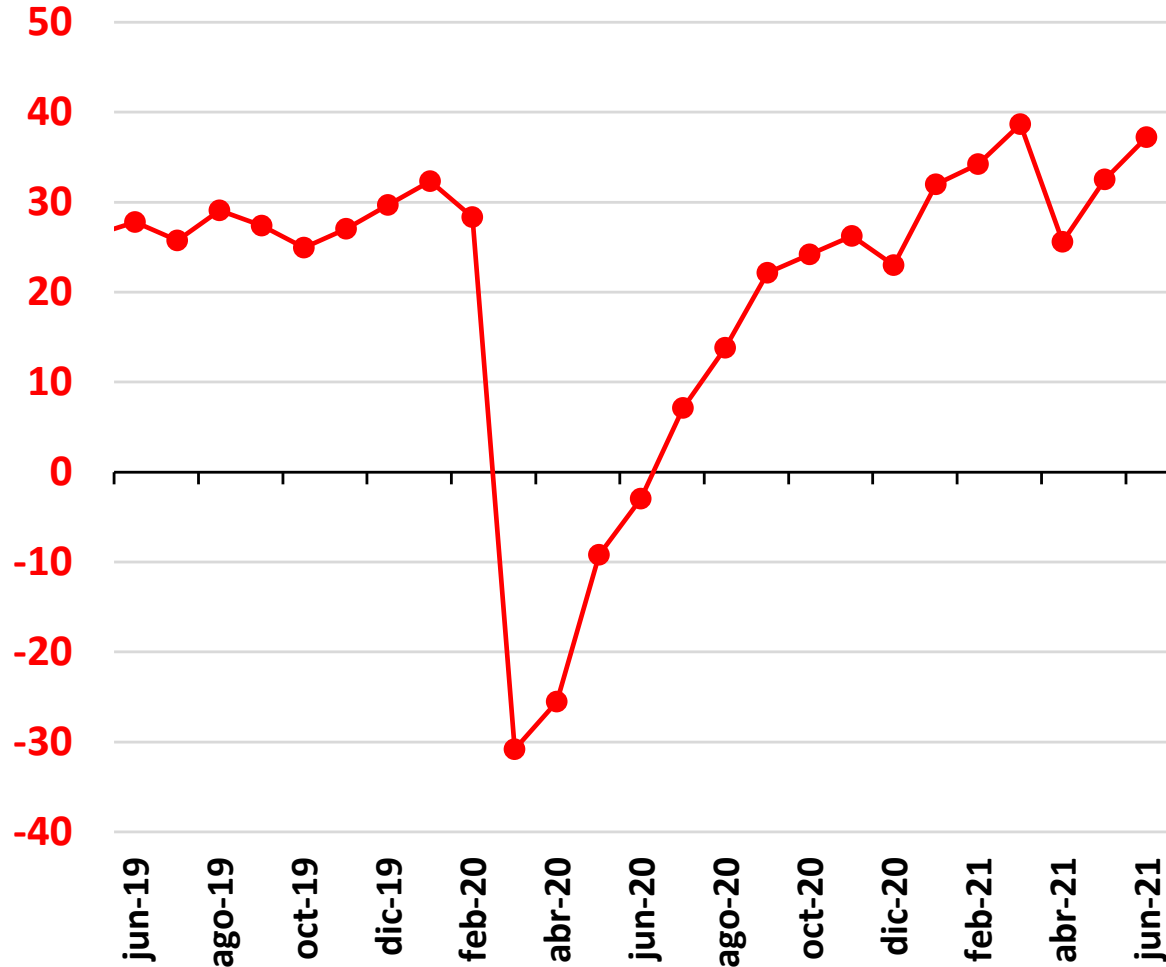

## Índice de Confianza Industrial



# Minería: carbón y petróleo

## Extracción de carbón

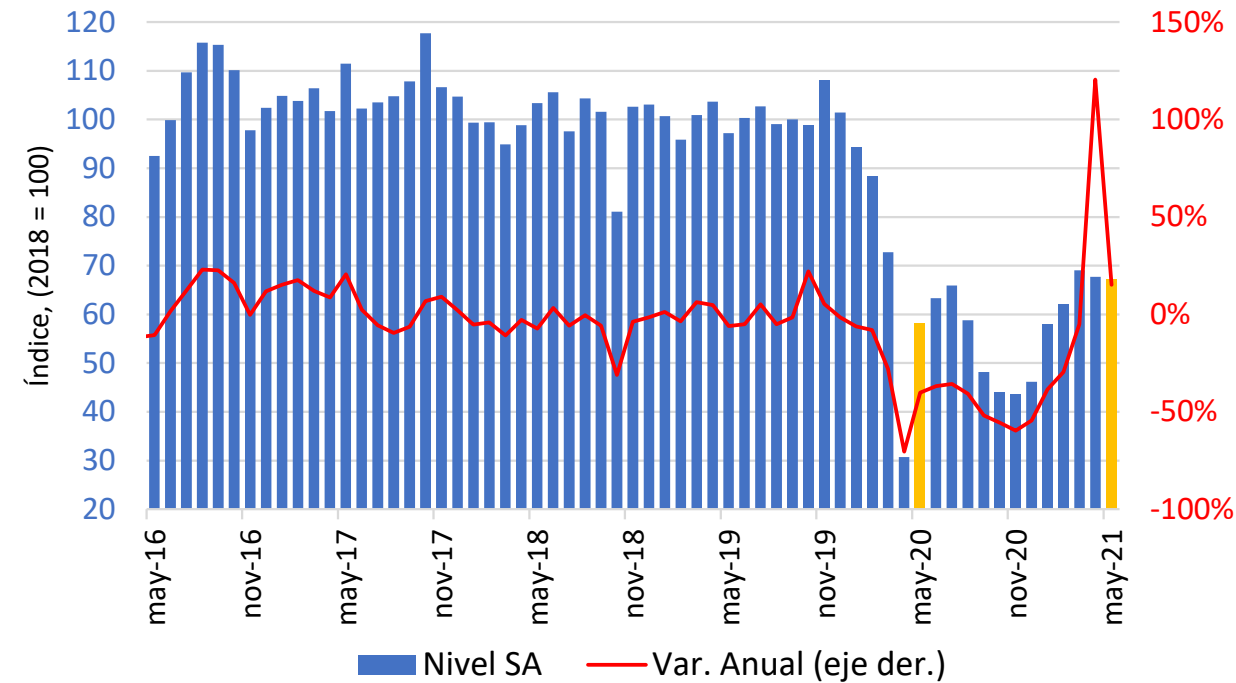

## Producción de crudo

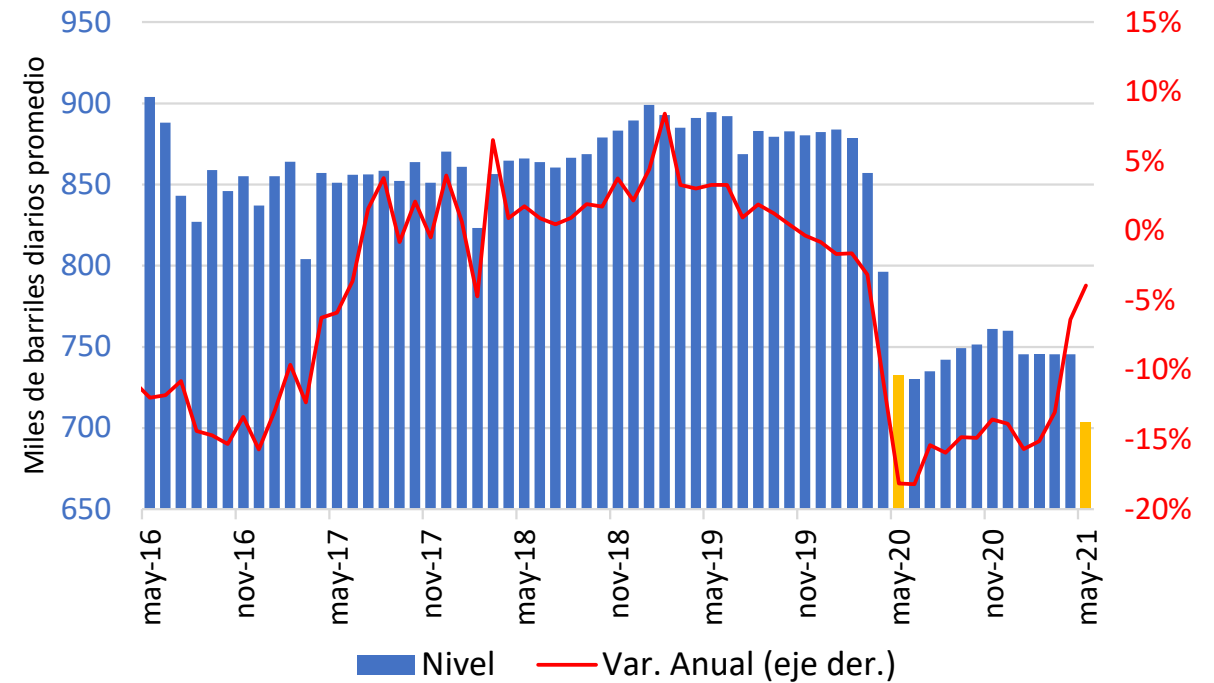

Fuente: DANE, ANH y Ministerio de minas y energía; cálculos del Banco de la República

# Industria manufacturera y comercio minorista

## Producción manufacturera

(serie desestacionalizada)

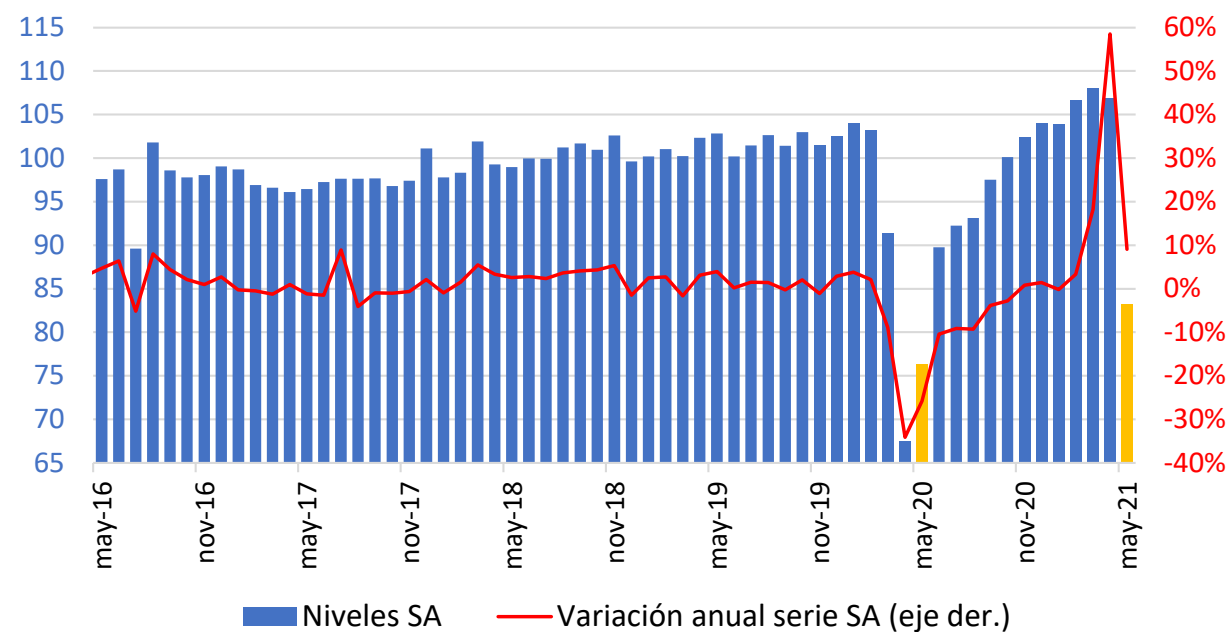

## Comercio minorista sin combustibles ni vehículos

(serie desestacionalizada)

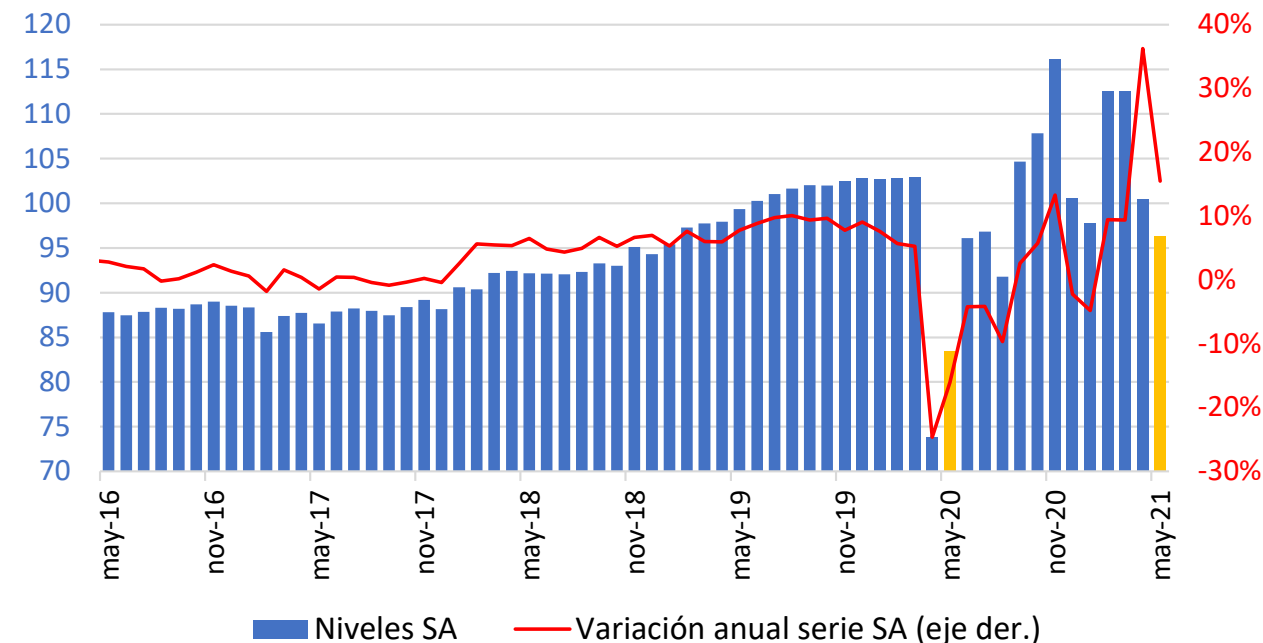

# Comercio minorista por líneas de mercancías

Variación anual (serie original)

	dic-20	ene-21	feb-21	mar-21	abr-21	may-21
<b>Total comercio minorista y vehículos</b>	<b>-2.5%</b>	<b>-6.4%</b>	<b>1.3%</b>	<b>20.1%</b>	<b>75.1%</b>	<b>22.8%</b>
<b>Total comercio minorista sin combustibles ni vehículos</b>	<b>-2.9%</b>	<b>-3.6%</b>	<b>1.6%</b>	<b>9.7%</b>	<b>35.5%</b>	<b>13.7%</b>
Alimentos (viveres en general)	0.6%	0.1%	-3.6%	-19.4%	-10.0%	-7.6%
Bebidas no alcohólicas	-8.8%	-12.3%	-14.7%	-15.7%	10.2%	12.3%
Bebidas alcohólicas, cigarrillos y productos del tabaco	1.0%	-3.7%	-3.3%	40.1%	28.8%	13.8%
Prendas de vestir y textiles	-15.6%	-32.8%	-10.8%	88.2%	430.2%	203.0%
Calzado, artículos de cuero y sucedáneos del cuero	-23.1%	-45.2%	-23.3%	64.5%	643.6%	343.2%
Productos farmacéuticos y medicinales	8.6%	7.9%	-2.1%	-6.8%	25.1%	17.3%
Productos de aseo personal, cosméticos y perfumería	-4.1%	-3.9%	-4.6%	-12.3%	19.4%	8.9%
Electrodomésticos, muebles para el hogar	5.0%	2.7%	10.9%	62.6%	134.3%	20.8%
Artículos y utensilios de uso doméstico	-3.3%	-10.6%	5.0%	64.7%	93.4%	24.8%
Productos para el aseo del hogar	23.6%	23.6%	20.7%	1.0%	27.2%	10.2%
Equipo de informática y telecomunicaciones para uso personal o doméstico	5.8%	42.3%	53.1%	59.4%	42.3%	11.7%
Equipo y aparatos de sonido y video (televisores)	-8.3%	1.8%	-7.5%	29.2%	60.9%	3.4%
Libros, papelería, periódicos, revistas y útiles escolares	-12.2%	-52.5%	-26.8%	29.1%	111.6%	29.6%
Artículos de ferretería, vidrios y pinturas	5.0%	2.3%	16.7%	74.4%	308.1%	36.7%
Otras mercancías para uso personal o doméstico, no especificadas anteriormente	-8.7%	-4.6%	2.9%	27.1%	56.3%	28.6%
Repuestos, partes, accesorios y lubricantes para vehículos	-0.1%	-12.4%	-0.6%	42.7%	222.0%	30.5%
Combustibles para vehículos automotores	1.1%	-8.6%	-2.6%	39.1%	105.3%	17.2%
Vehículos automotores y motocicletas principalmente de uso de los hogares	0.6%	-15.3%	5.4%	85.6%	2009.7%	85.1%
Otros vehículos automotores y motocicletas	-11.5%	-14.2%	3.5%	13.1%	577.6%	116.5%

# Demanda de energía

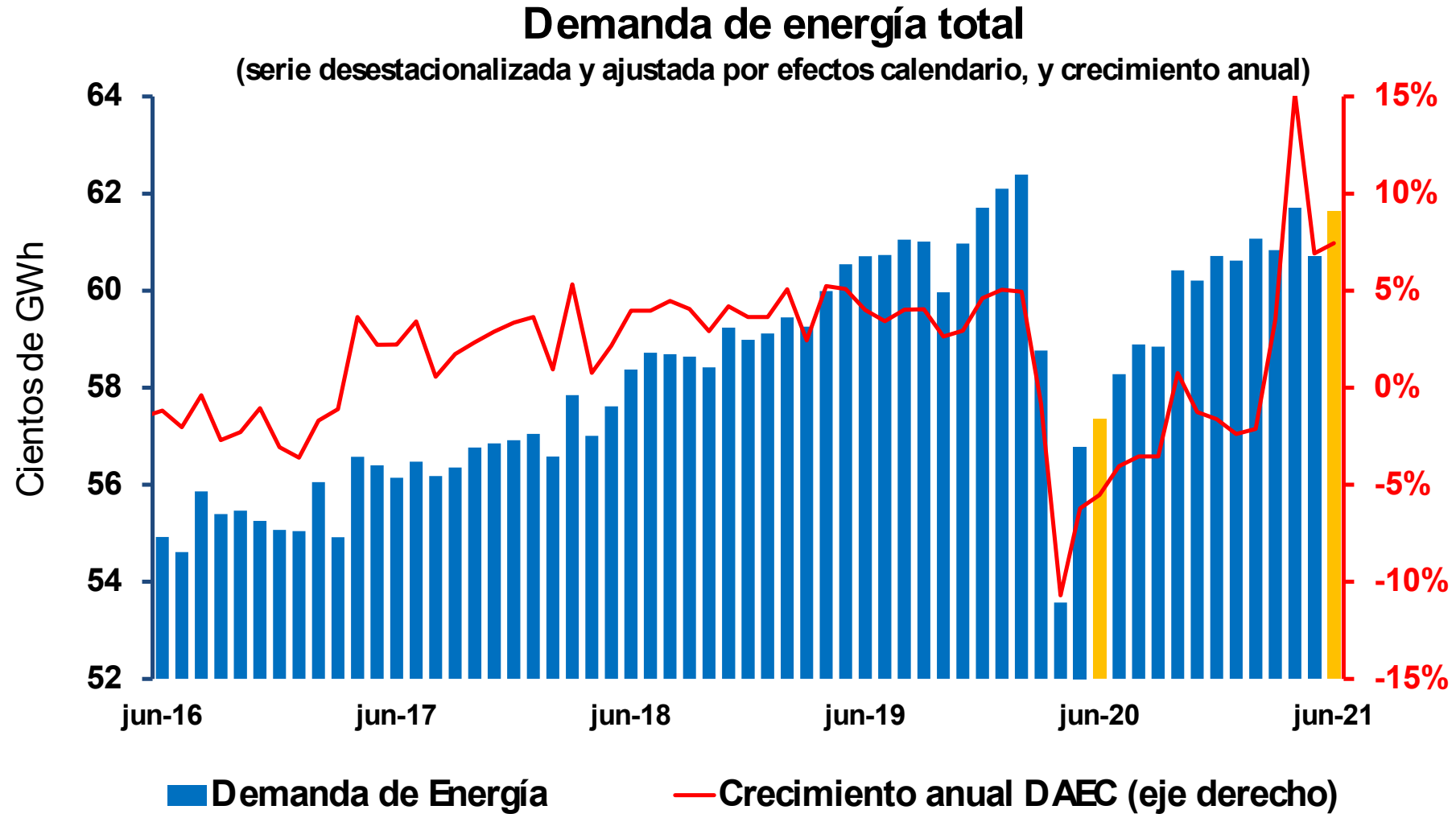

# Movilidad Google (cifras al 17 de julio)

## Movilidad

(promedio 7 días; cambios respecto a referente)

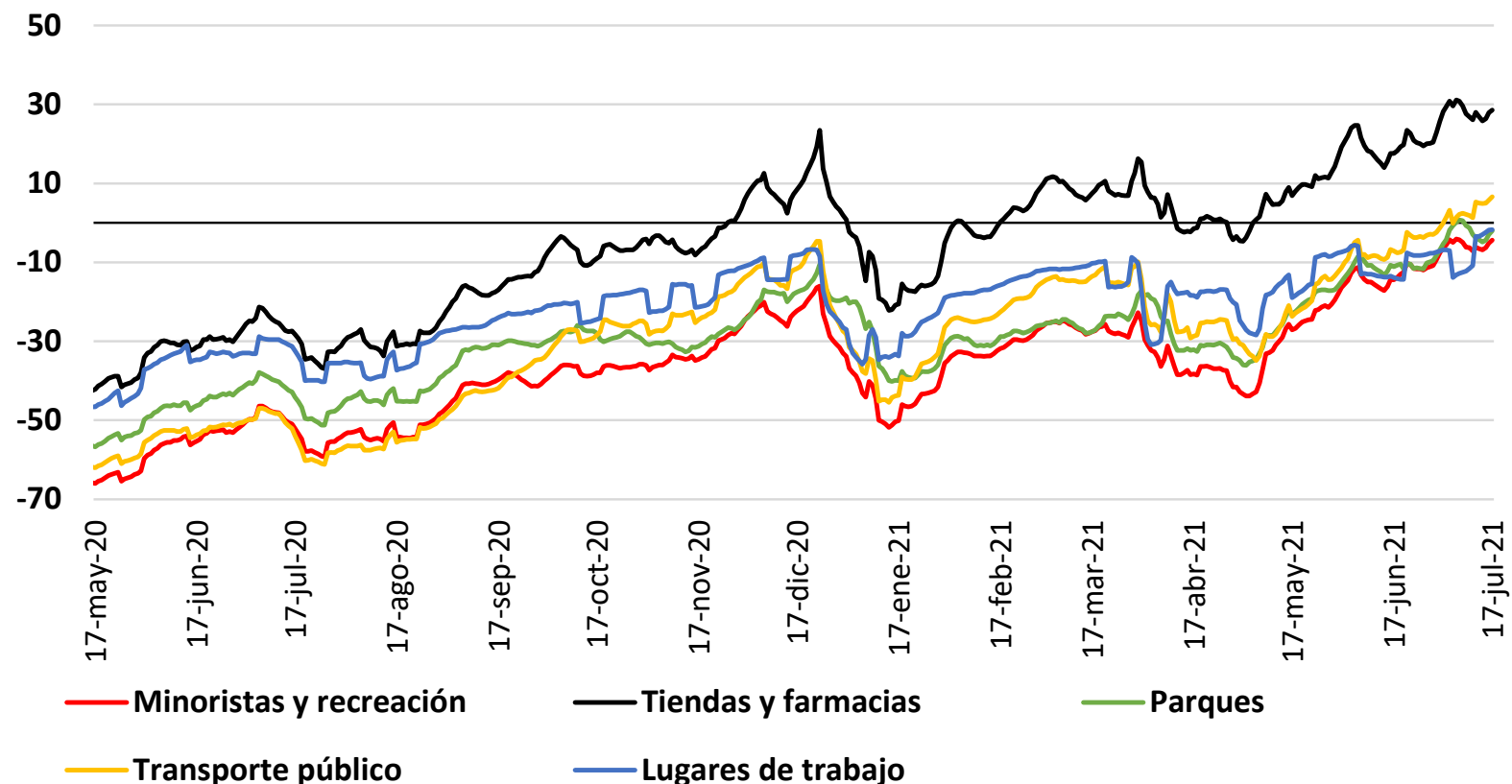

**Nota:** los informes muestran cómo cambian las visitas a diferentes lugares, así como su duración, en comparación con un valor de referencia. El valor de referencia es la mediana de ese día de la semana correspondiente al período de 5 semanas desde el 3 de enero hasta el 6 de febrero de 2020.

# Matrículas de vehículos

## Número de matrículas (Particular) - RUNT (desestacionalizada)

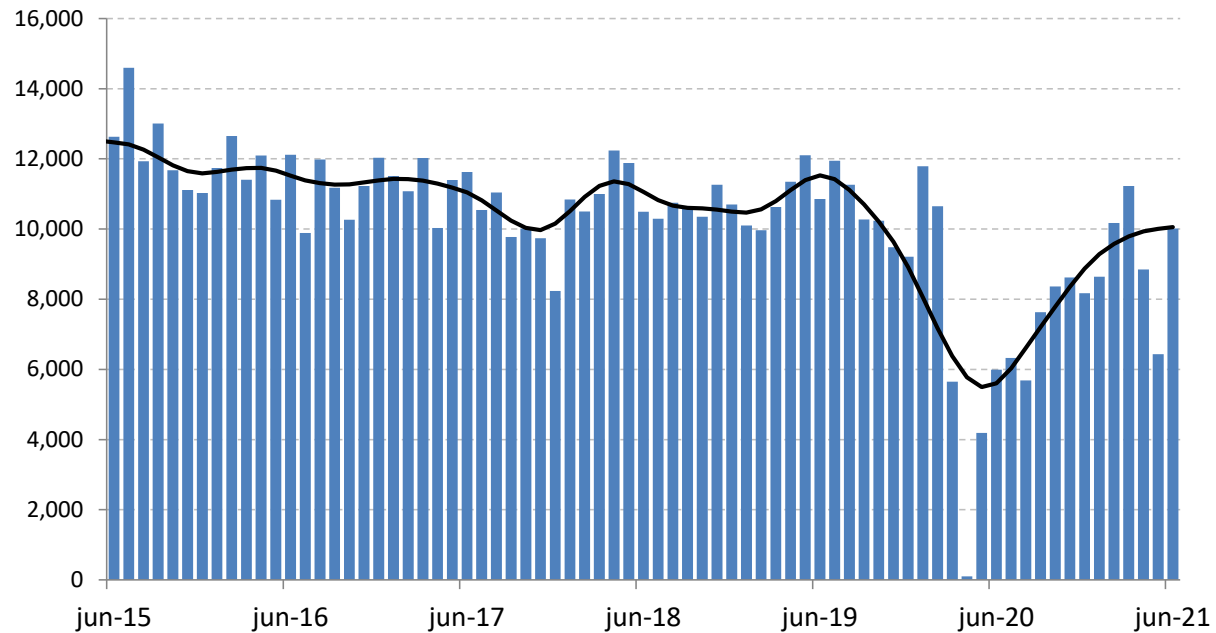

## Número de matrículas (Inversión) - RUNT (desestacionalizada)

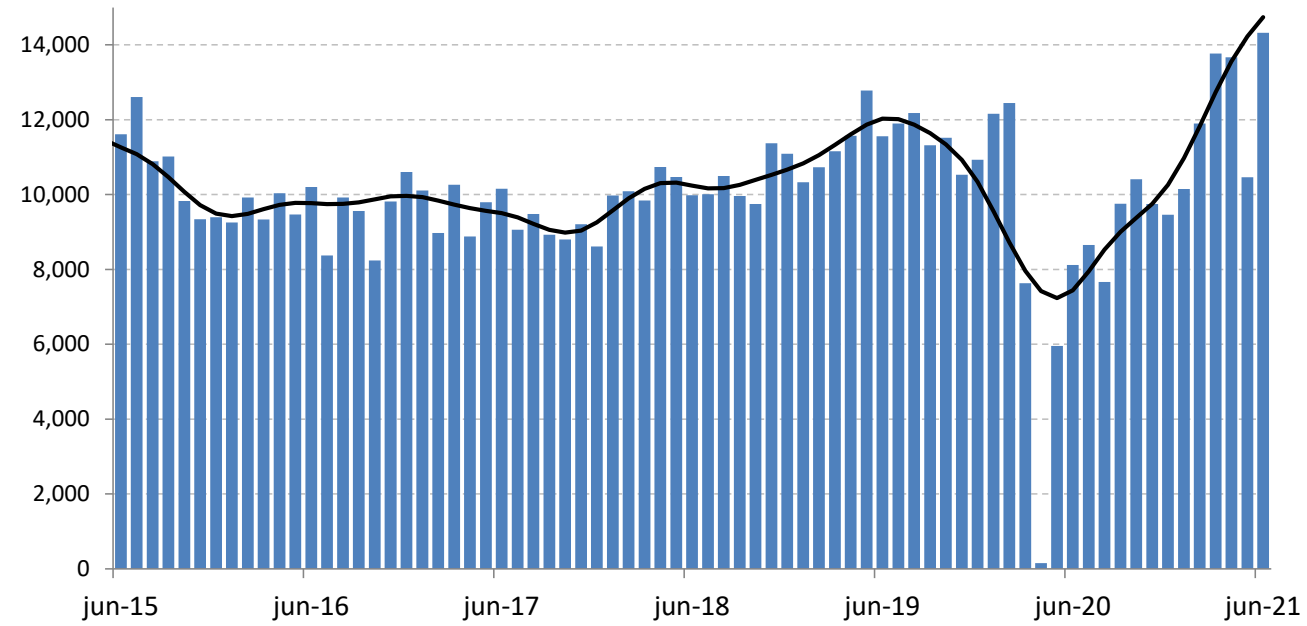

# Exportaciones e importaciones

**Exportaciones de bienes**  
(millones de dólares y variación anual)

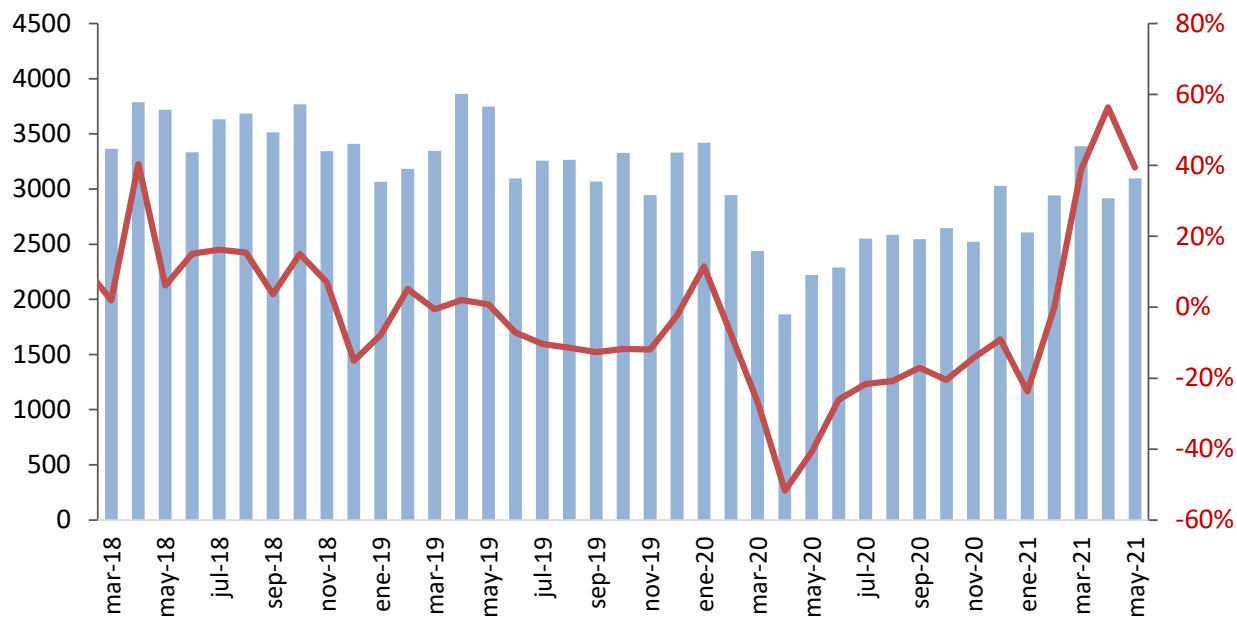

**Importaciones de bienes**  
(millones de dólares y variación anual)

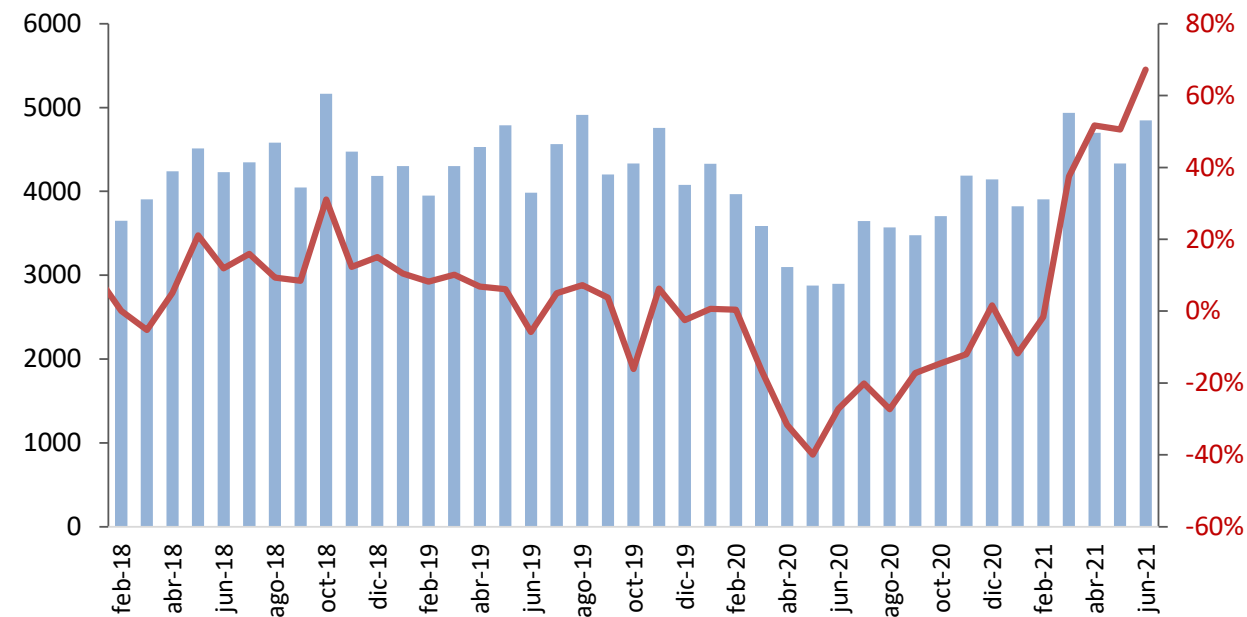

Fuente: DANE; avances DIAN



# Transporte terrestre de carga

## Toneladas movilizadas por carretera DAEC

(índice 2019 = 100 y variación anual)

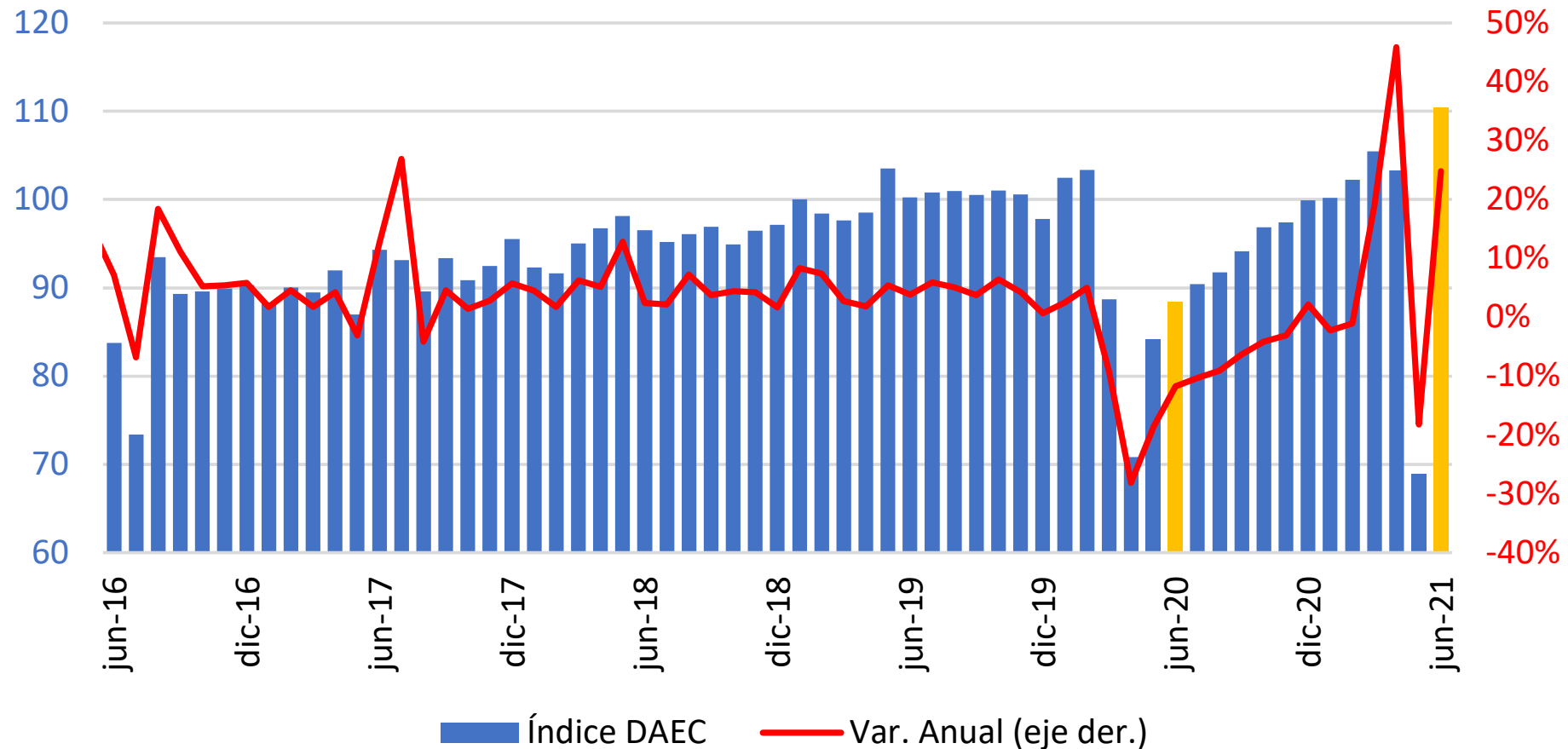

# **III. La inflación a junio de 2021**

# Inflación Total y Básica

**Total**  
Jun= 3,63%  
May= 3,30%  
Abr= 1,95%  
Mar= 1,51%  
Feb= 1,56%

**Básica SINAR**  
Jun= 1,87%  
May= 1,56%  
Abr= 1,24%  
Mar= 0,94%  
Feb= 0,96%

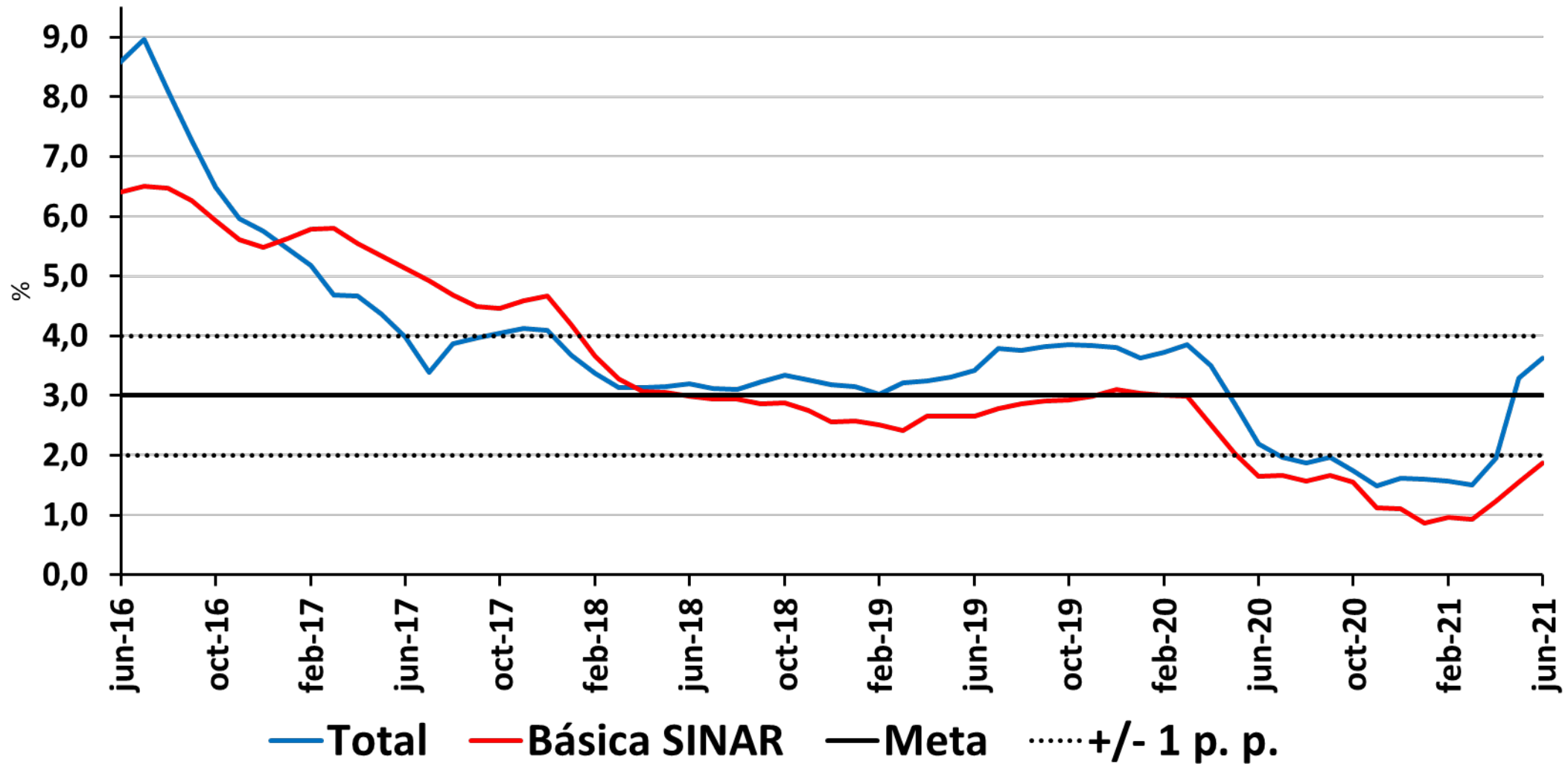

# Indicadores de precios al consumidor y de inflación básica

## A Junio de 2021

Descripción	Ponderaciones nuevo IPC	dic-19	nov-20	dic-20	ene-21	feb-21	mar-21	abr-21	may-21	jun-21
<b>Total</b>	<b>100</b>	<b>3,80</b>	<b>1,49</b>	<b>1,61</b>	<b>1,60</b>	<b>1,56</b>	<b>1,51</b>	<b>1,95</b>	<b>3,30</b>	<b>3,63</b>
<b>Sin alimentos</b>	<b>84,95</b>	<b>3,45</b>	<b>1,02</b>	<b>1,03</b>	<b>0,89</b>	<b>0,93</b>	<b>1,06</b>	<b>1,56</b>	<b>2,11</b>	<b>2,70</b>
Bienes	18,78	2,18	0,02	0,63	0,42	1,07	1,05	1,21	1,77	2,57
Servicios	48,85	3,45	1,55	1,29	1,04	0,92	0,89	1,25	1,48	1,61
Arriendos	25,16	2,68	1,35	1,33	1,23	1,23	1,25	1,28	1,26	1,28
CFH	8,79	4,18	3,83	3,84	3,66	3,86	4,16	4,39	5,40	6,19
Resto	14,91	4,34	0,54	-0,26	-0,82	-1,34	-1,63	-0,66	-0,51	-0,58
Regulados	17,32	4,81	0,58	0,73	0,94	0,83	1,52	2,79	4,21	5,93
Servicios públicos	6,69	6,02	1,59	3,22	4,03	3,08	3,71	5,00	7,29	10,34
Combustible	2,91	1,90	-12,45	-12,22	-10,62	-9,08	-4,94	-0,32	2,73	6,64
Transporte	5,53	4,19	4,34	4,31	3,16	3,30	2,37	2,48	2,74	2,71
Educación	2,38	6,38	4,73	1,05	1,05	0,56	0,67	0,70	0,70	0,70
Resto	0,13	4,22	5,23	5,23	1,35	3,52	2,61	2,61	2,61	2,61
<b>Alimentos</b>	<b>15,05</b>	<b>5,80</b>	<b>4,09</b>	<b>4,80</b>	<b>5,51</b>	<b>5,02</b>	<b>3,92</b>	<b>3,98</b>	<b>9,52</b>	<b>8,52</b>
Perecederos	3,15	8,66	-1,57	2,49	6,71	6,47	1,58	1,31	18,16	8,69
Procesados	11,90	5,04	5,72	5,43	5,19	4,62	4,60	4,77	7,01	8,47
<b>Indicadores de inflación básica</b>										
Sin Alimentos		3,45	1,02	1,03	0,89	0,93	1,06	1,56	2,11	2,70
Nucleo 15 (p08)		3,78	1,96	1,88	1,78	1,74	1,67	1,99	2,79	3,36
Inflación sin alimentos ni regulados		3,10	1,13	1,11	0,87	0,96	0,94	1,24	1,56	1,87
<b>Promedio indicadores inflación básica</b>		<b>3,44</b>	<b>1,37</b>	<b>1,34</b>	<b>1,18</b>	<b>1,21</b>	<b>1,22</b>	<b>1,60</b>	<b>2,16</b>	<b>2,65</b>

*Resto Servicios*: Lavado y Planchado de Ropa; Servicios Relacionado con la Copropiedad; Servicios Domesticos; Salud; Transporte otros (Mantenimiento y Reparaciones, Transporte Escolar, en Avión, Intermunicipal e Internacional); Información y Comunicaciones; Recreación y Cultura; Alojamiento, Bares y Discotecas; Educación (Educación Superior, Diplomados y Cursos de Educación no Formal); Otros Servicios Diversos (Cuidado Personal, Seguros, Cuidado de Niños).

*Resto Regulados*: Cuotas moderadas EPS; Certificados, documentos administrativos y pago de honorarios.

Fuente: DANE; cálculos realizados por el Banco de la República (BR) con clasificaciones provisionales

Fuente: DANE; cálculos del Banco de la República

# Variación anual IPC de Servicios y Bienes (Sin Alimentos ni Regulados)

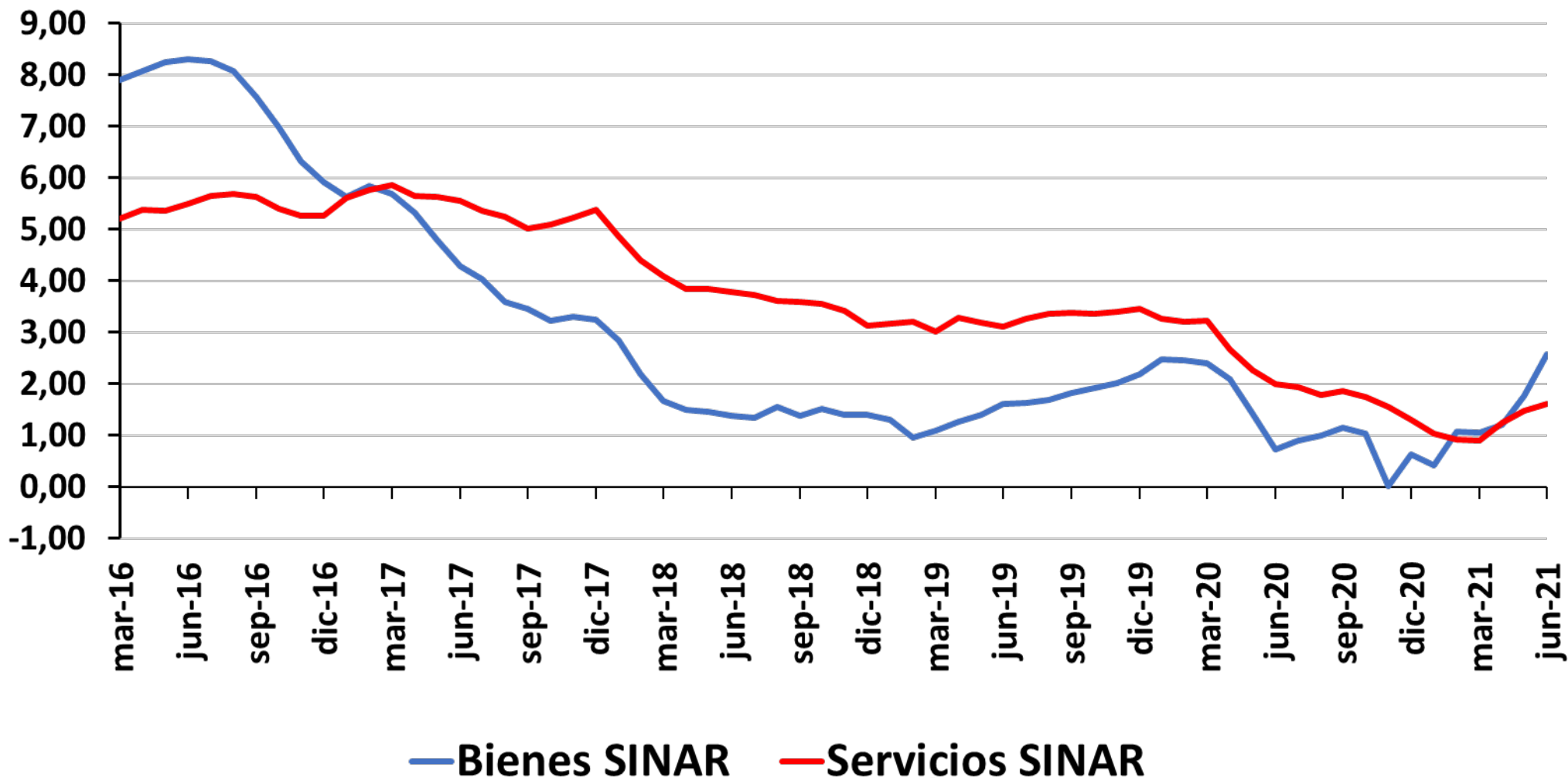

**Bienes**  
 Jun= 2,57%  
 May= 1,77%  
 Abr= 1,21%  
 Mar= 1,05%

**Servicios**  
 Jun= 1,61%  
 May= 1,48%  
 Abr= 1,25%  
 Mar= 0,89%

Fuente: DANE. Cálculos Banco de la República.

Fuente: DANE; cálculos del Banco de la República

# Variación anual IPC de Servicios

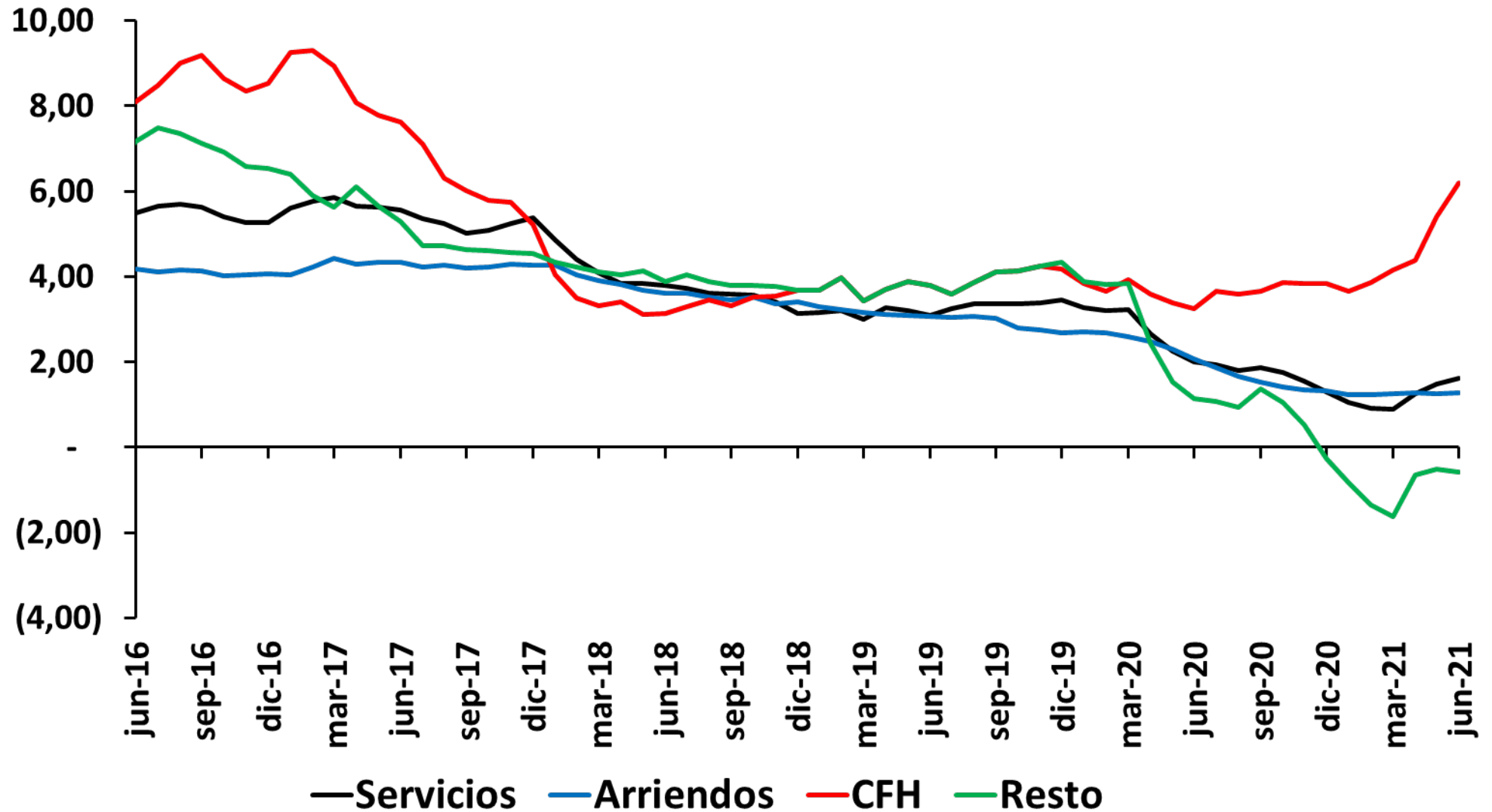

<u>Arriendos</u>
Jun= 1,28%
May= 1,26%
Abr= 1,28%
<u>CFH</u>
Jun= 6,19%
May= 5,40%
Abr= 4,39%
<u>Resto</u>
Jun= -0,58%
May= -0,51%
Abr= -0,66%

# Variación anual IPC de Regulados

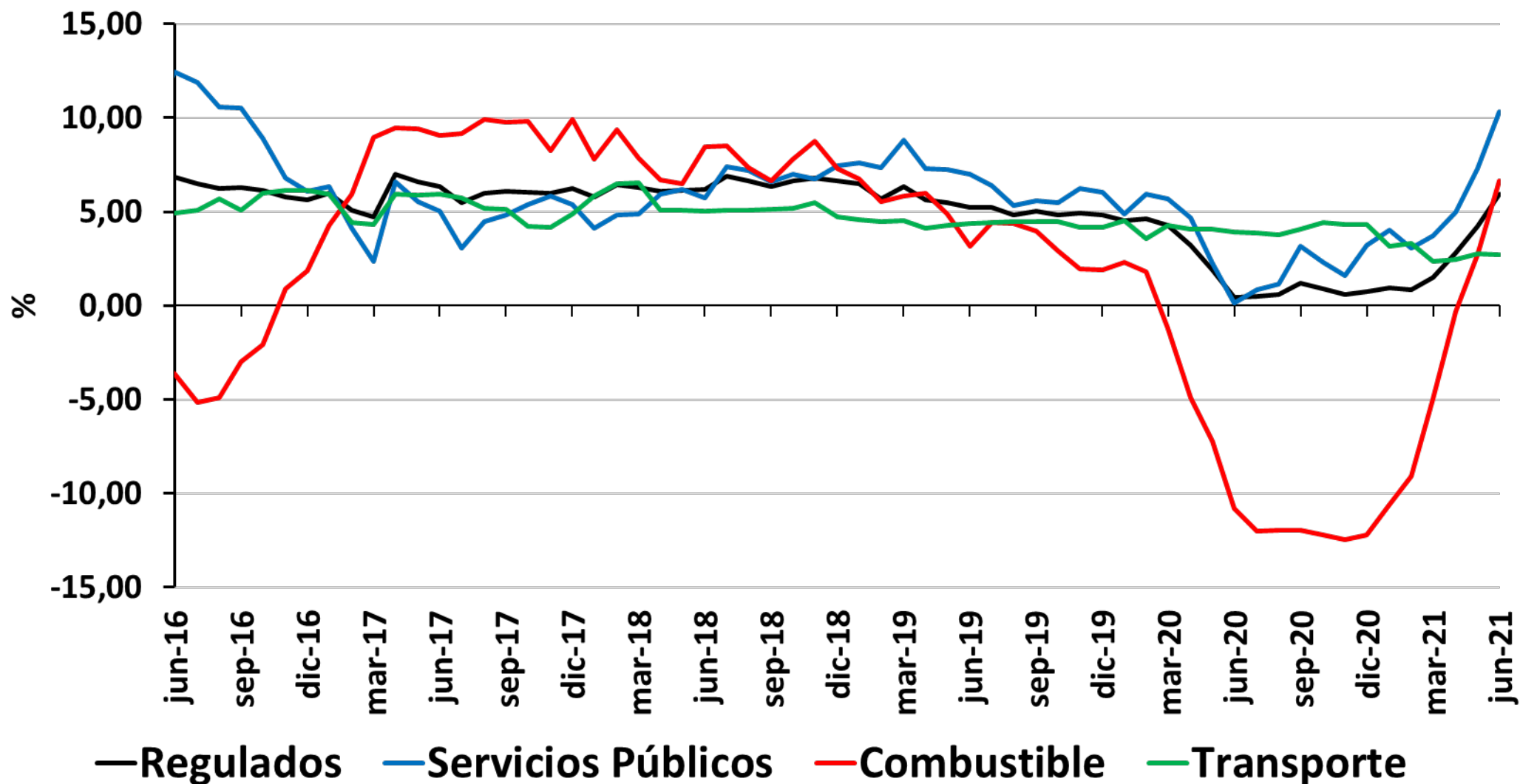

**Regulados**  
Jun= 5,93%  
May= 4,21%  
Abr= 2,79%  
Mar= 1,52%  
Feb= 0,83%

# Variación anual IPC de Regulados

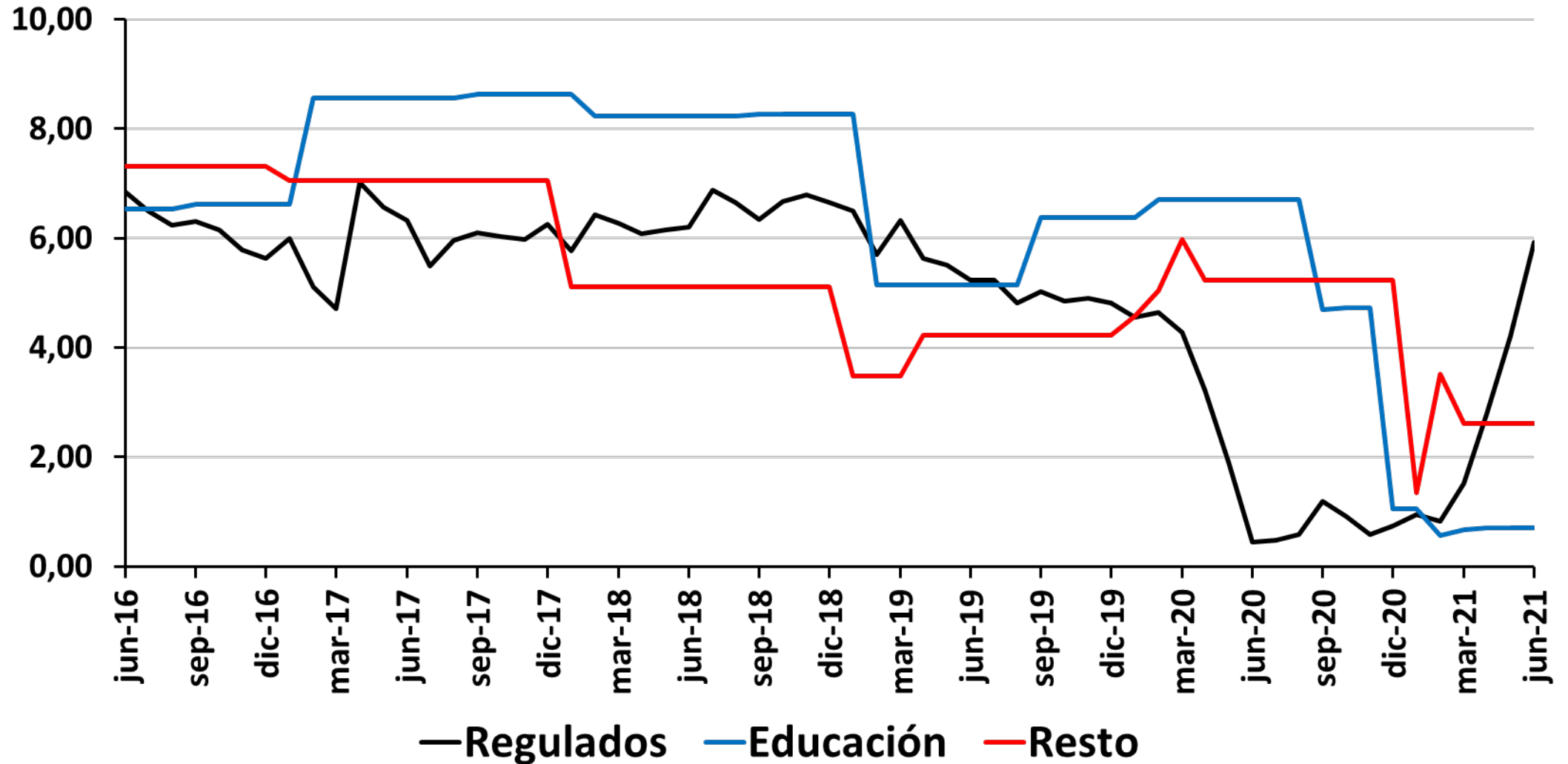

Fuente: DANE; cálculos del Banco de la República



# Variación anual IPC de Alimentos (subgrupos)

<b>Alimentos</b>
Jun= 8,52%
May= 9,52%
Abr= 3,98%
Mar= 3,92%
<b>Perecederos</b>
Jun= 8,69%
May= 18,16%
Abr= 1,31%
Mar= 1,58%
<b>Procesados</b>
Jun= 8,47%
May= 7,01%
Abr= 4,77%
Mar= 4,60%

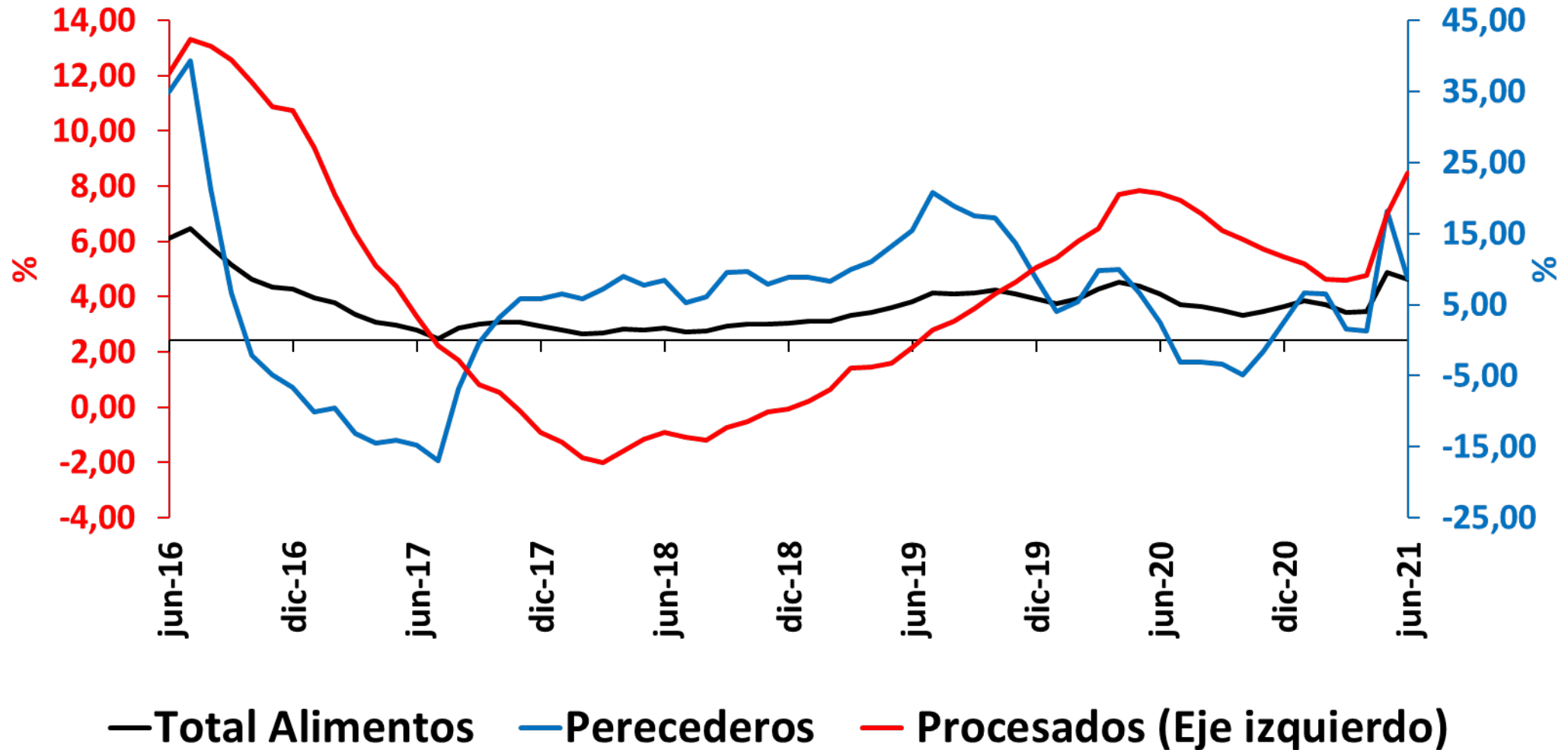

**IPP**

# IPP TOTAL

Índice dic-14 = 100

IPP Total	
Jun	11,60%
May	11,21%
Abr	8,48%
Mar	6,42%
Feb	5,14%

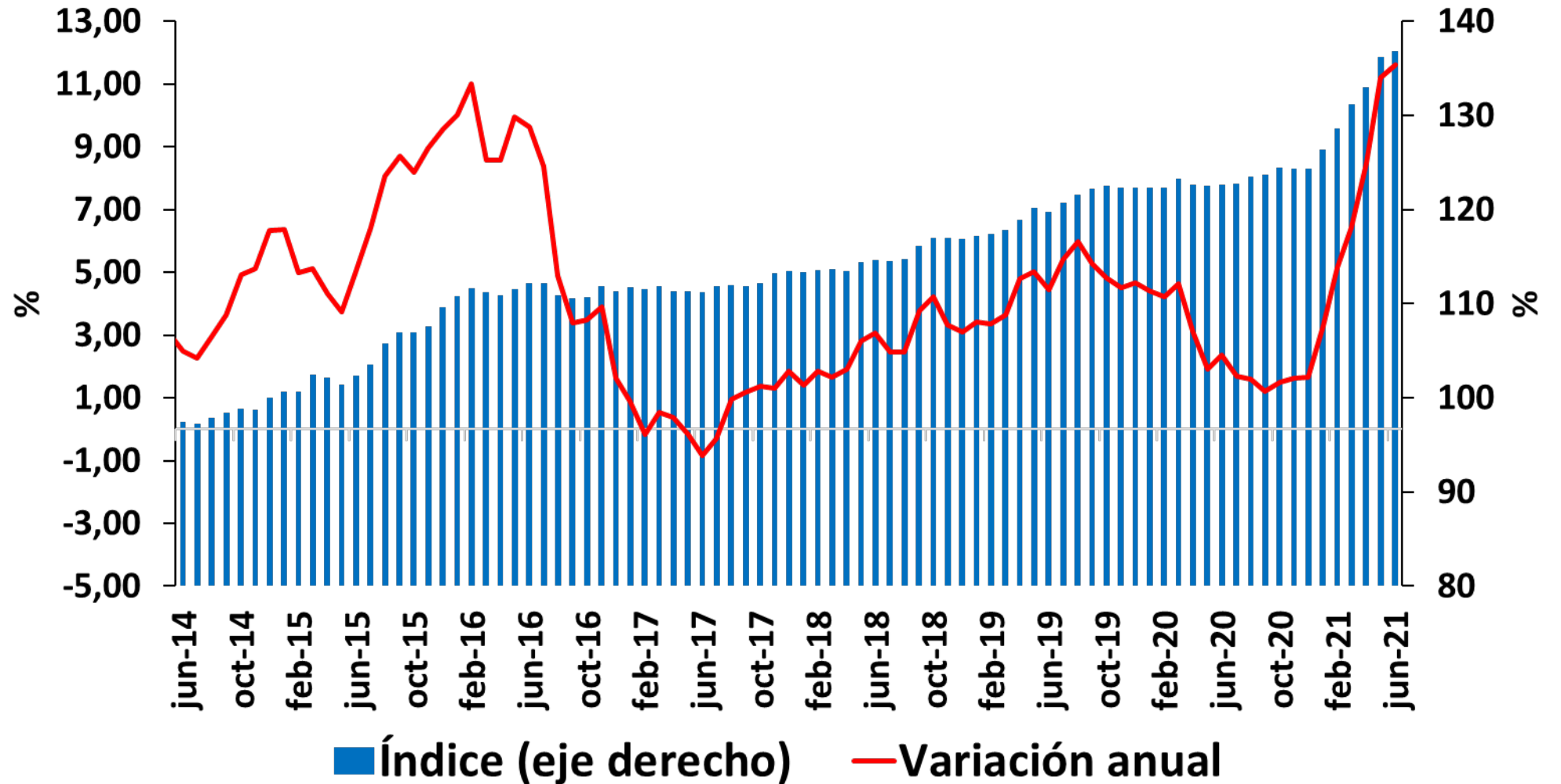

\* Desde enero 2015 el IPP oficial del DANE es el calculado por el lado de la Producción Nacional (IPP producidos y consumidos + IPP exportados). El IPP de oferta interna corresponde al IPP local más el IPP importado.

Fuente: DANE; cálculos del Banco de la República

# Variación anual del IPP por procedencia

**IPP producido y consumido**

Jun= 13,41%

May=13,69%

Abr= 10,99%

Mar= 7,79%

**IPP Importado**

Jun= 7,60%

May= 5,83%

Abr= 3,11%

Mar= 3,39%

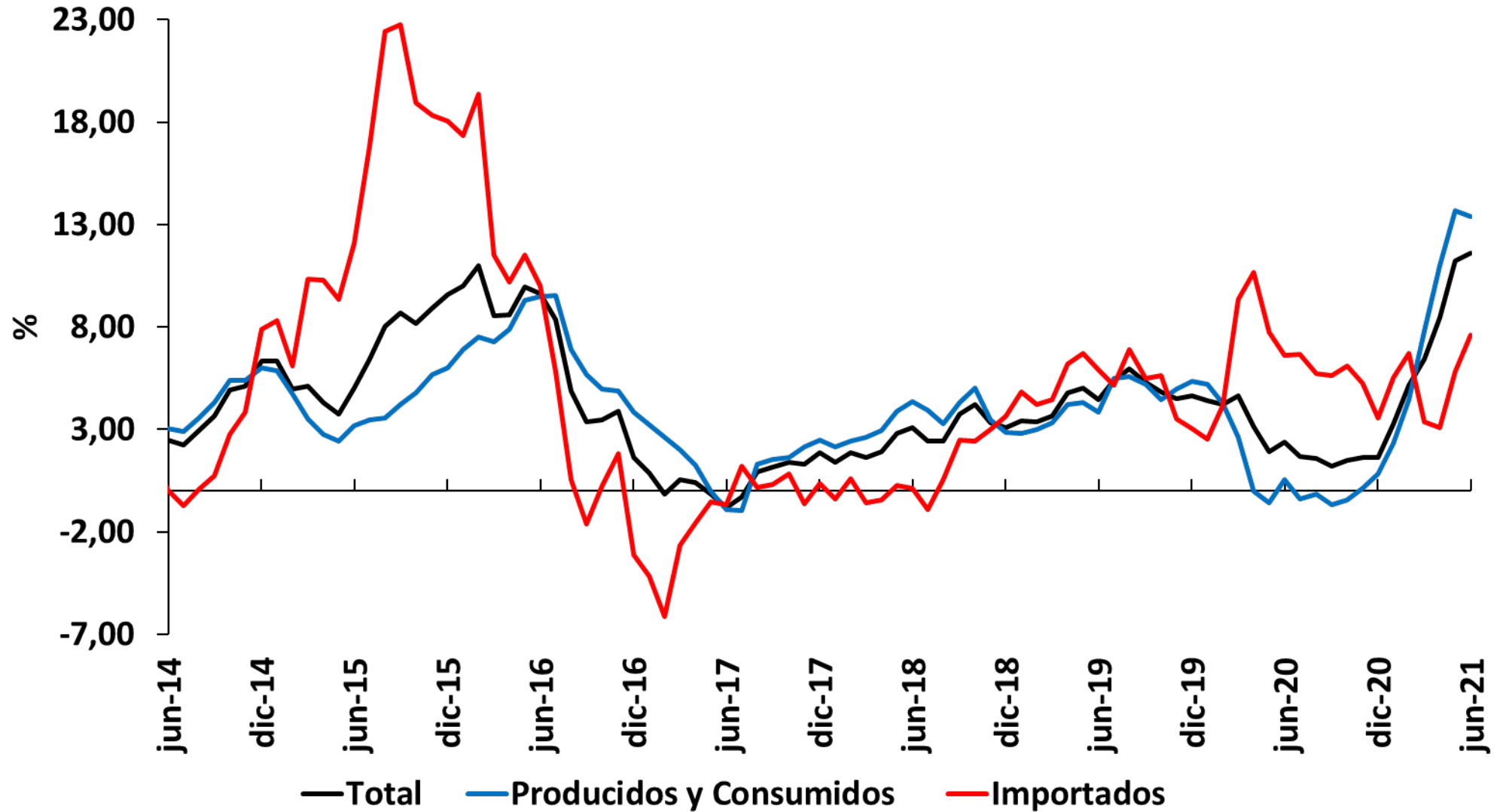

Agropecuario

Jun= 22,09%  
May= 22,73%  
Abr= 13,88%  
Mar= 12,82%

Minería

Jun= 55,27%  
May= 75,31%  
Abr= 83,22%  
Mar= 55,35%

Industria

Jun= 8,82%  
May= 7,59%  
Abr= 6,38%  
Mar= 3,53%

# Variación anual del IPP (C y P) por ramas de actividad

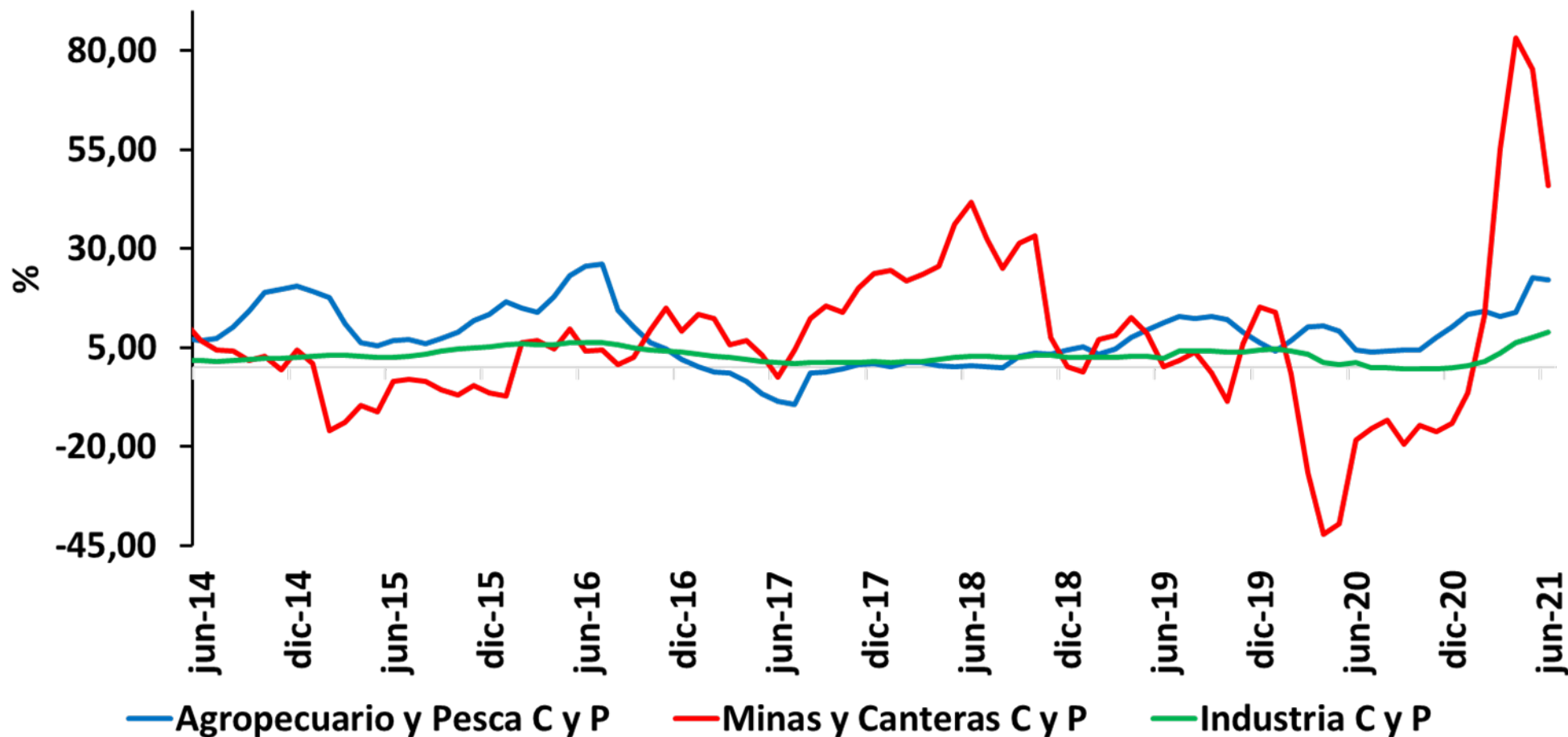

# **Expectativas de inflación**

# ¿Qué nos dicen las encuestas a los analistas sobre la inflación total?

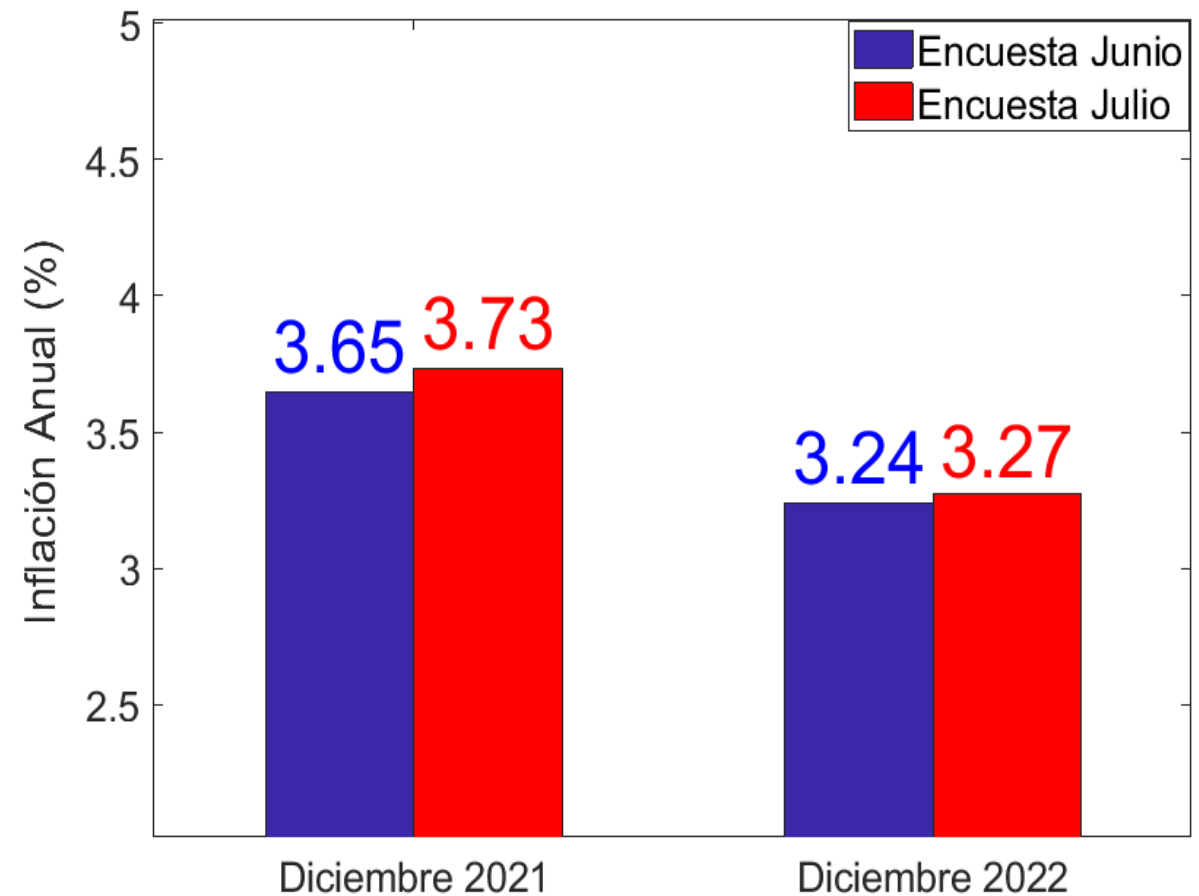
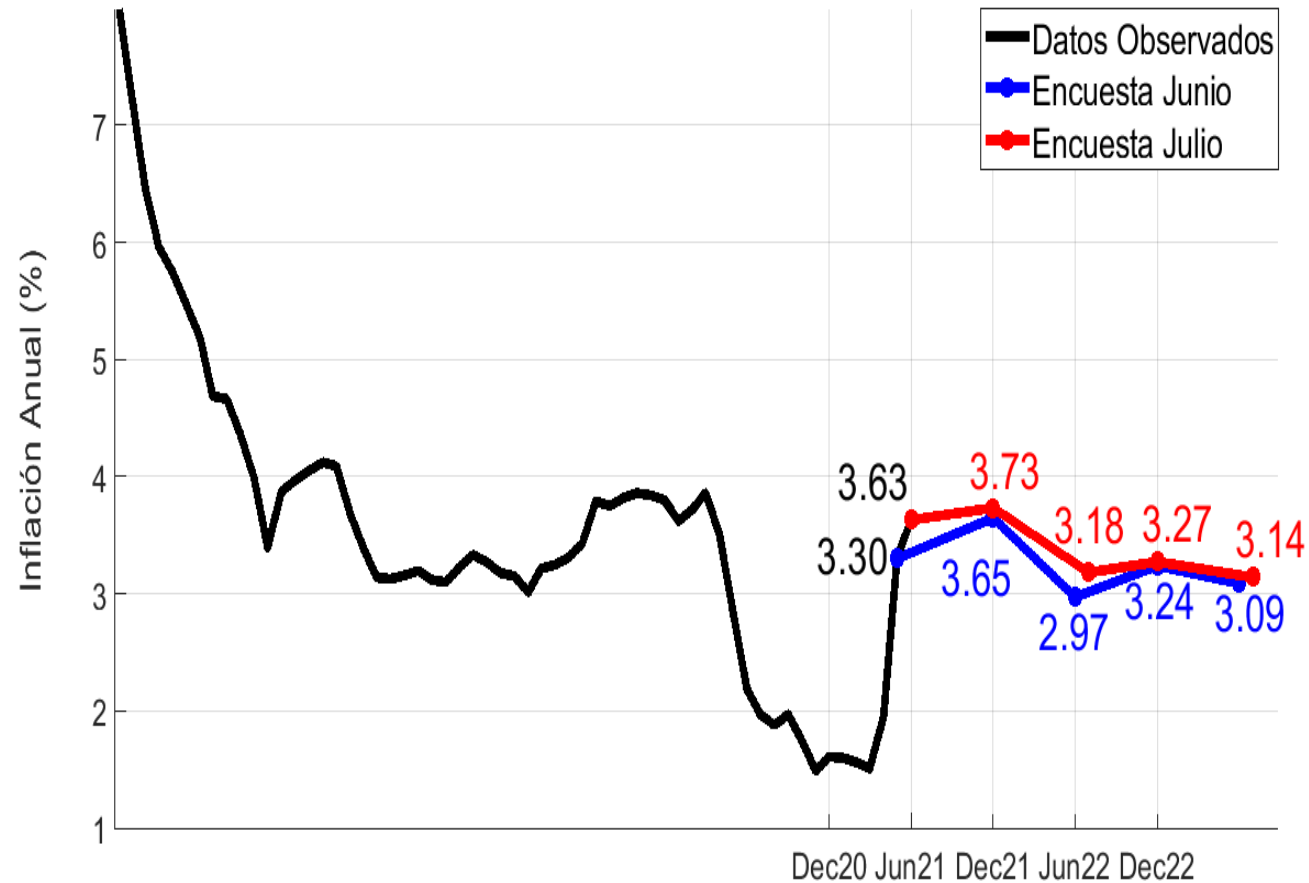

La encuesta de julio muestra un aumento de 9 puntos básicos en las expectativas de inflación para diciembre de 2021.

# Porcentaje de analistas cuyas expectativas de **inflación total** son mayores o menores (e iguales) a:

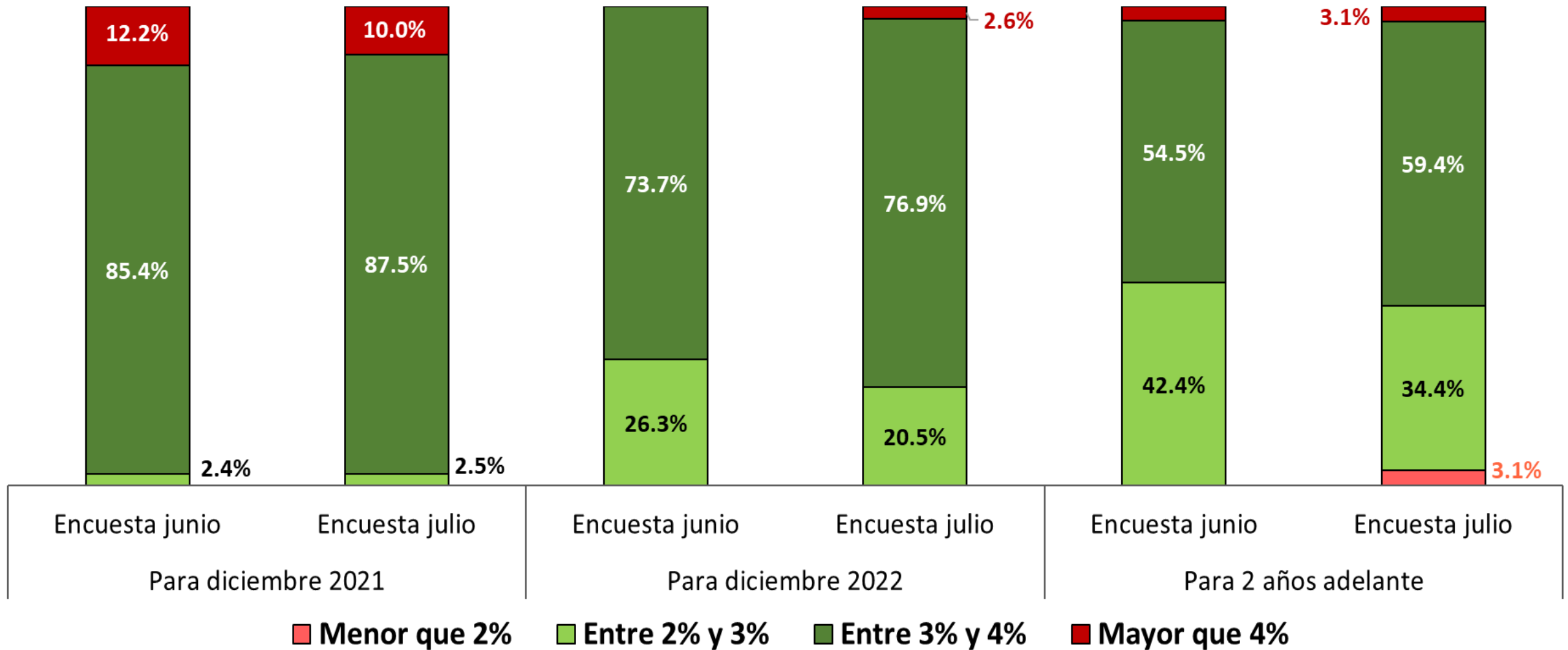



# ¿Qué nos dicen las encuestas a los analistas sobre la Tasa de Intervención?

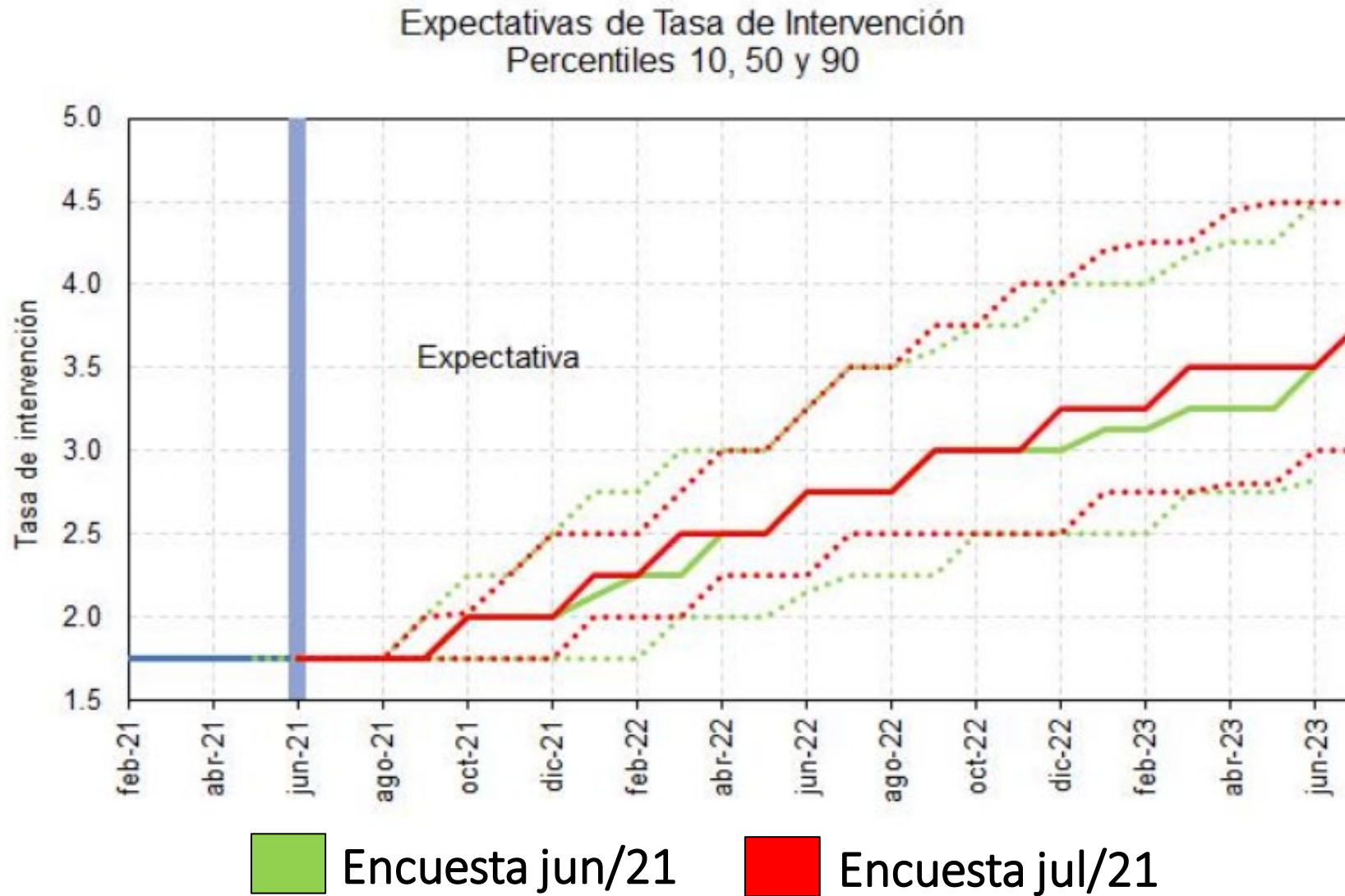

# ¿Qué nos dicen las encuestas a los analistas sobre la inflación sin alimentos?

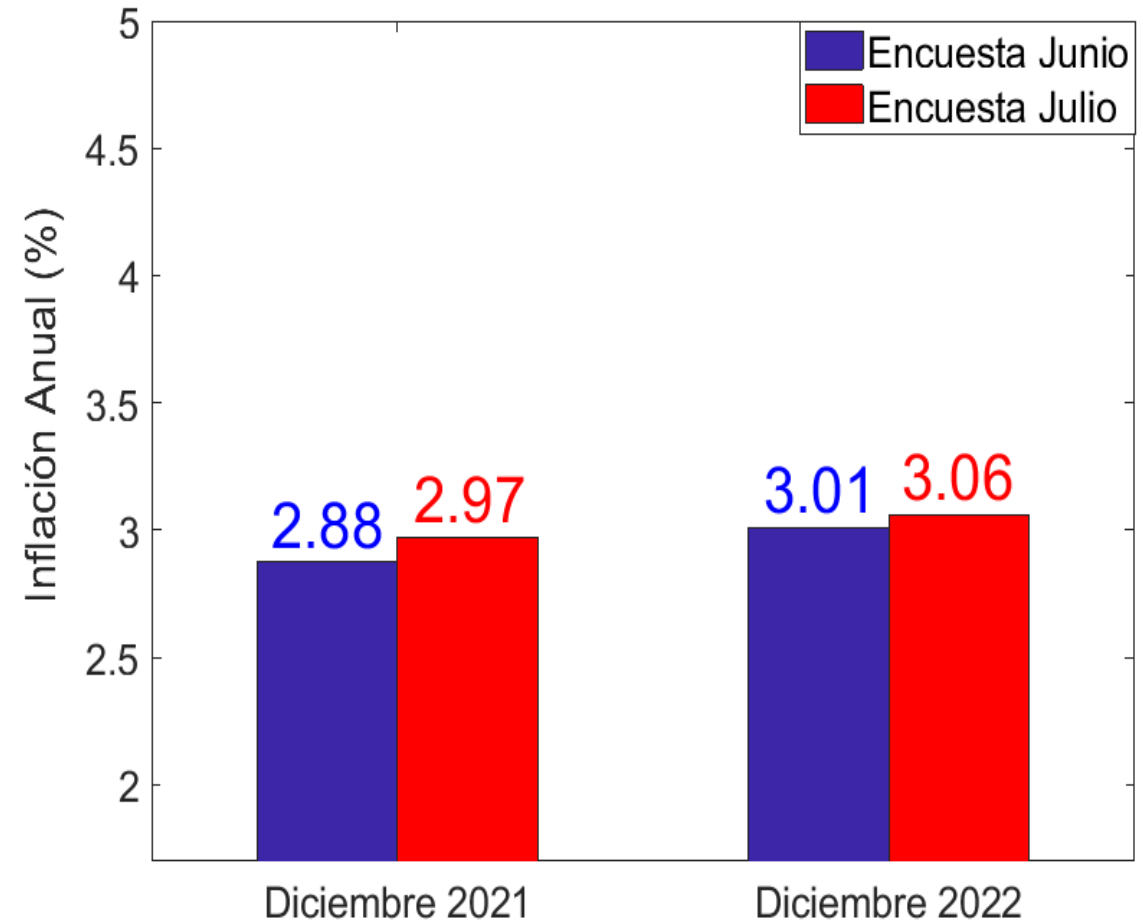
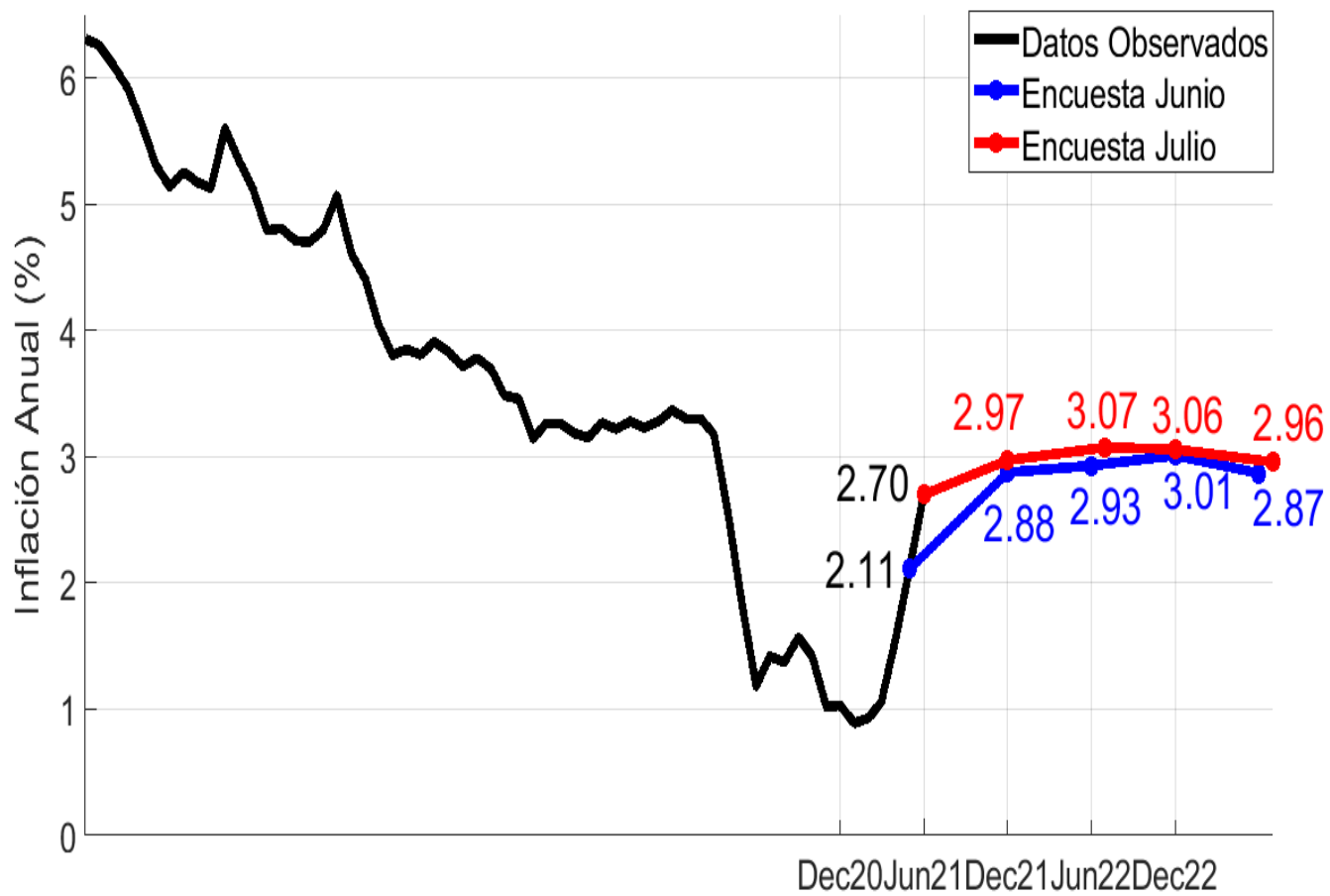

La encuesta de julio muestra un aumento de 10 puntos básicos en las expectativas de inflación sin alimentos para **diciembre de 2021**.

# ¿Cómo ha sido la dinámica de las tasas BEI ?

En los últimos 3 años

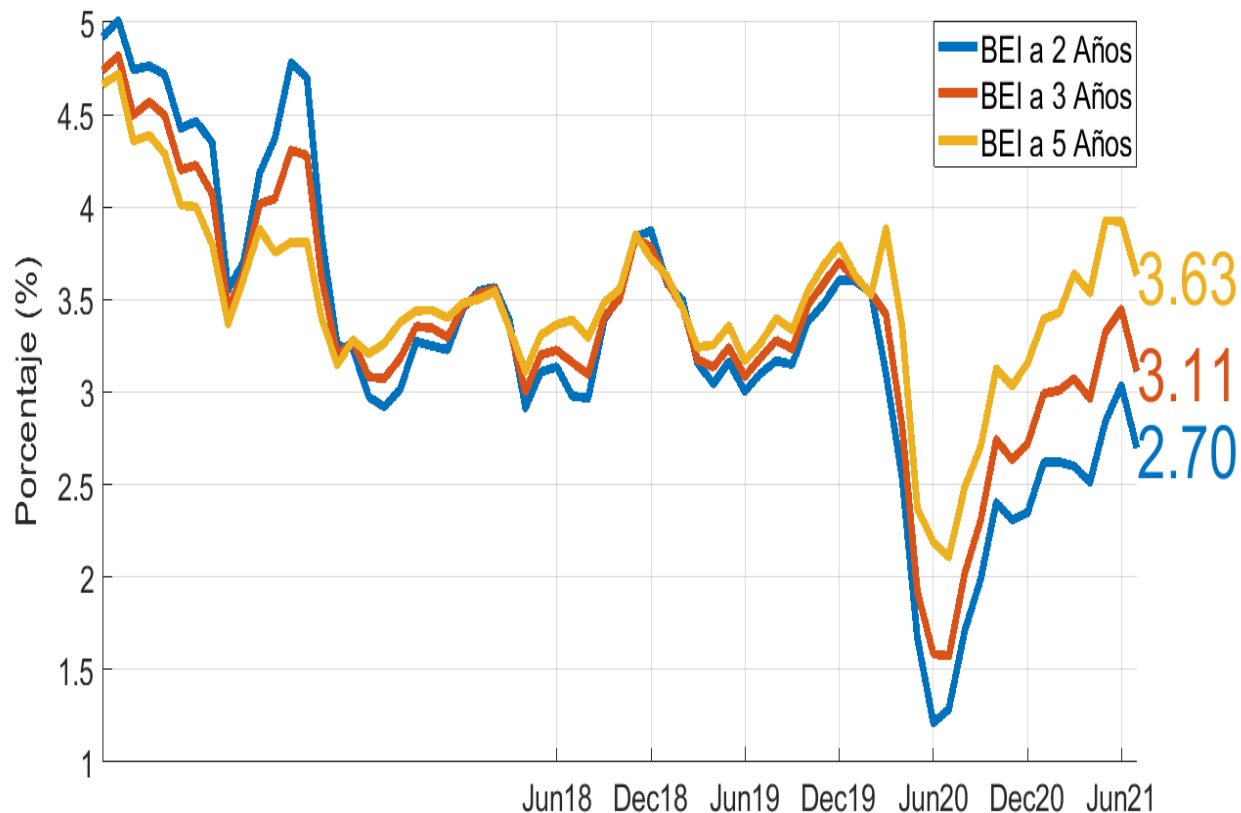

En julio de 2021

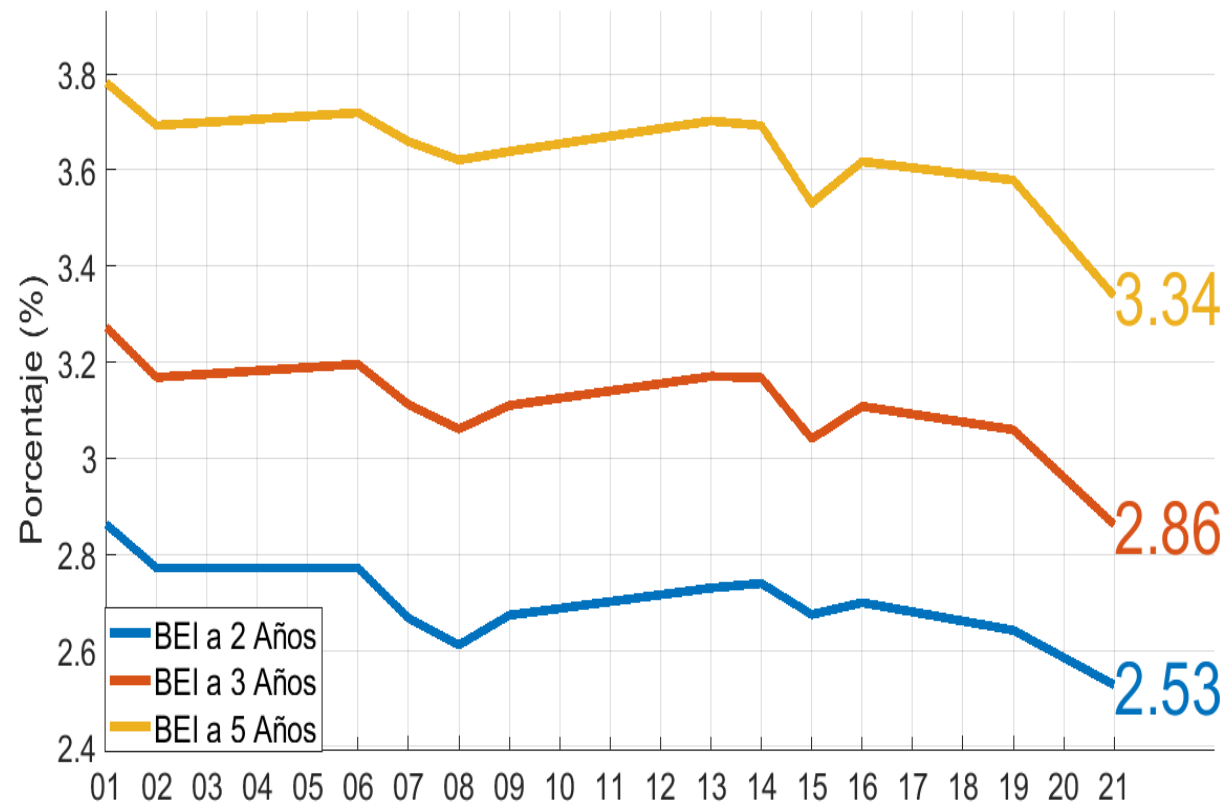

El promedio mensual de **julio** se ubica alrededor del **3,15%**.

## **IV. Mercado Laboral**

# CIFRAS TRIMESTRE MÓVIL

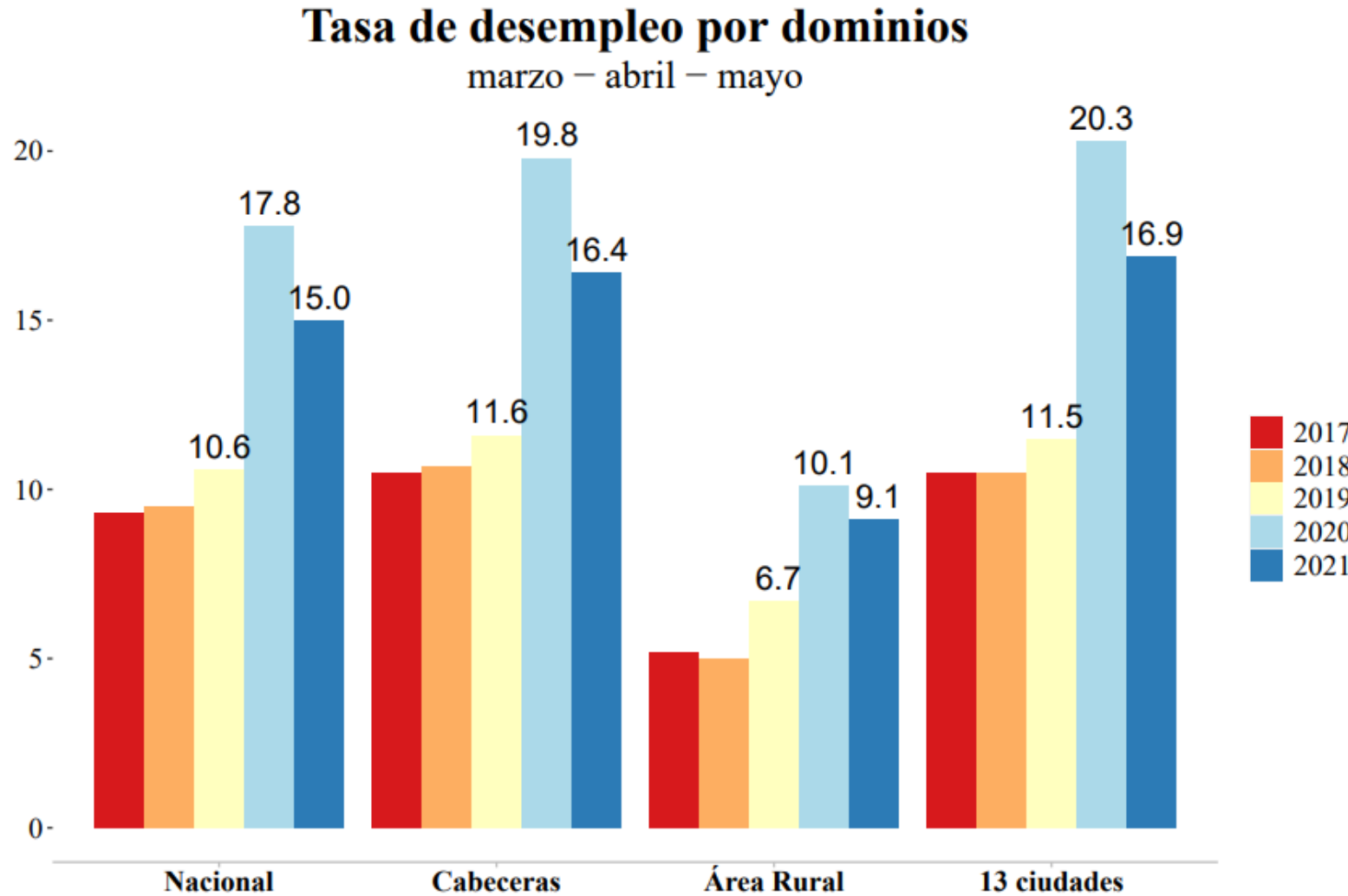

Fuente: GEIH – DANE.

# ANÁLISIS DE LA TD – TRIMESTRE MÓVIL: DESESTACIONALIZADA

## Tasa de desempleo (mensual desestacionalizada)

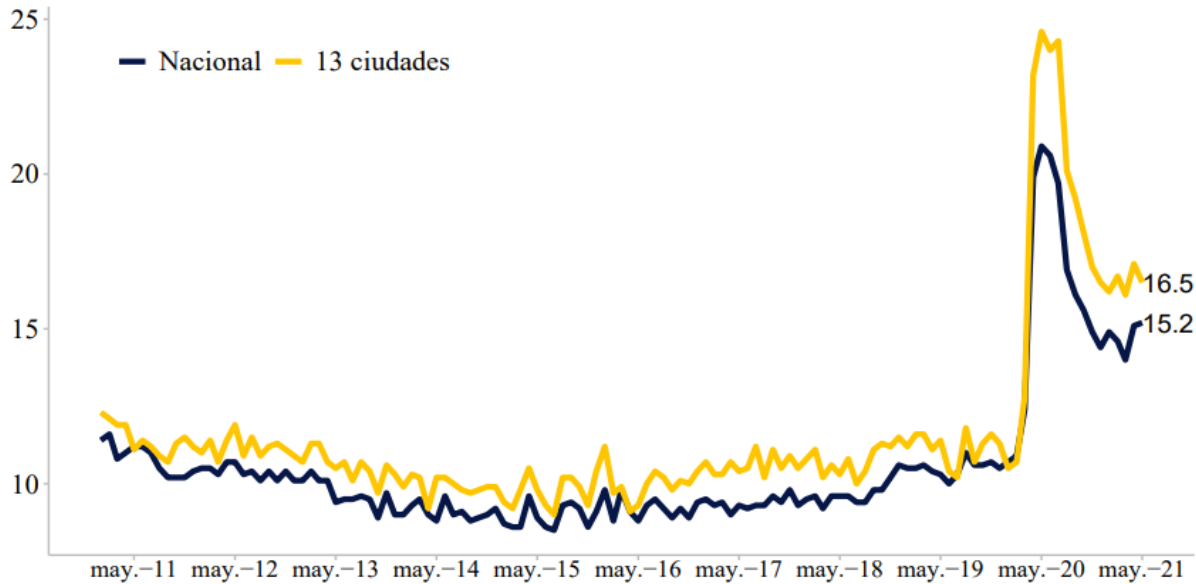

Variación anual (pp), respectivamente: -5.7, -8.  
Variación mensual (pp), respectivamente: 0.1, -0.6.  
Fuente: GEIH – DANE.

## Tasa de desempleo (trimestre móvil desestacionalizado)

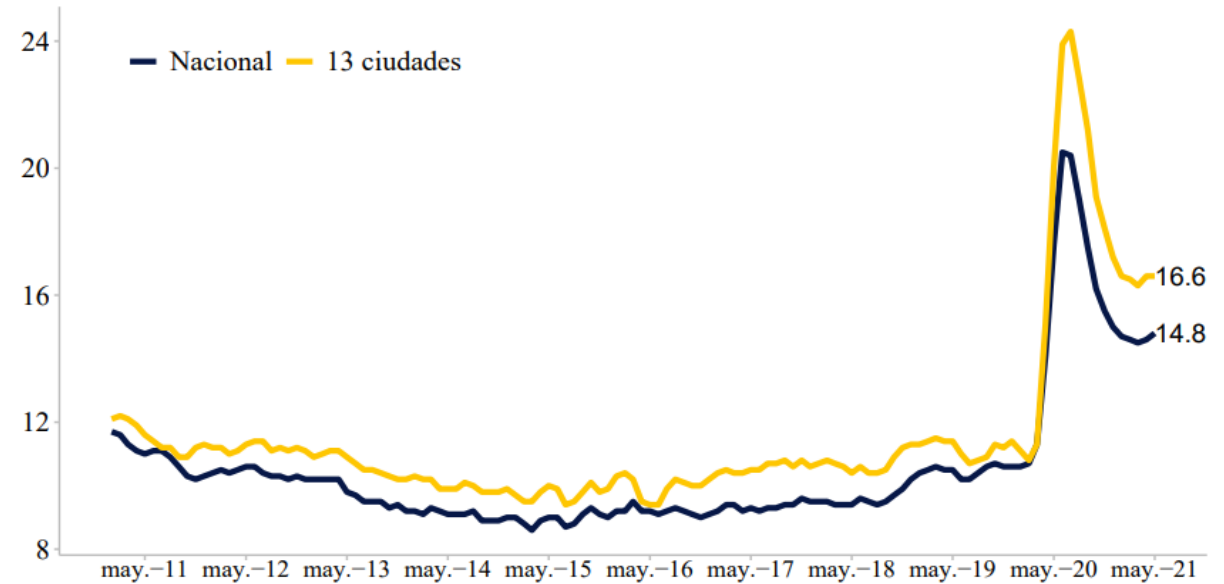

Variación anual (pp), respectivamente: -2.8, -3.5.  
Variación mensual (pp), respectivamente: 0.2, -0.1.  
Fuente: GEIH – DANE.

# ANÁLISIS DE LA TO Y TGP – 13 CIUDADES: DESESTACIONALIZADAS

## Tasa Global de Participación y Tasa de Ocupación (mensual desestacionalizada)

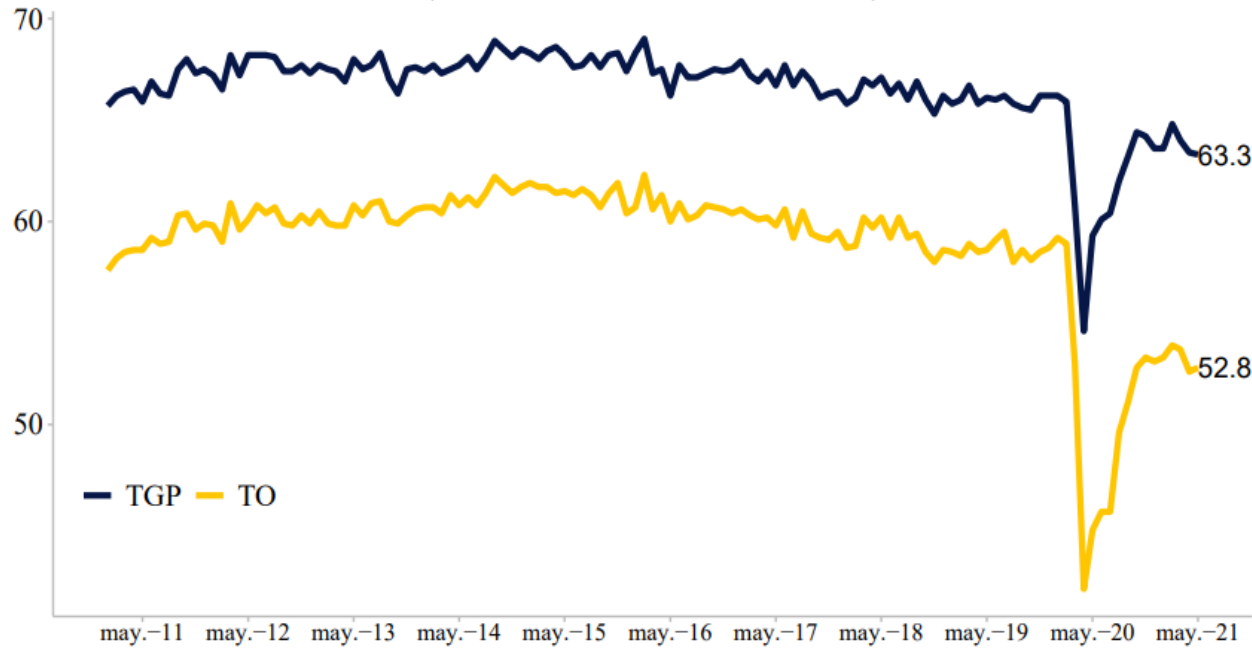

Variación anual (pp), respectivamente: 3.9, 8.  
Variación mensual (pp), respectivamente: -0.2, 0.2.  
Fuente: GEIH – DANE.

## Tasa Global de Participación y Tasa de Ocupación (trimestre móvil desestacionalizado)

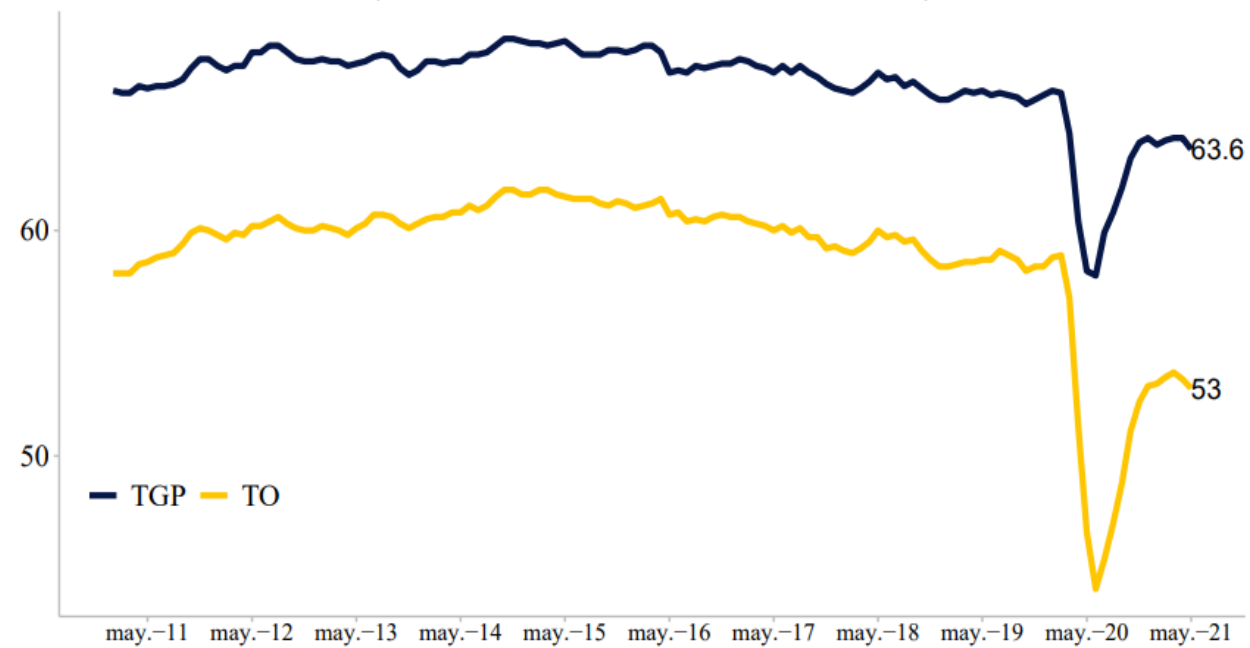

Variación anual (pp), respectivamente: 5.3, 6.5.  
Variación mensual (pp), respectivamente: -0.5, -0.4.  
Fuente: GEIH – DANE.

# ANÁLISIS OCUPADOS – CIFRAS MENSUALES: DESESTACIONALIZADA

## Ocupados: Total Nacional (serie mensual desestacionalizada)

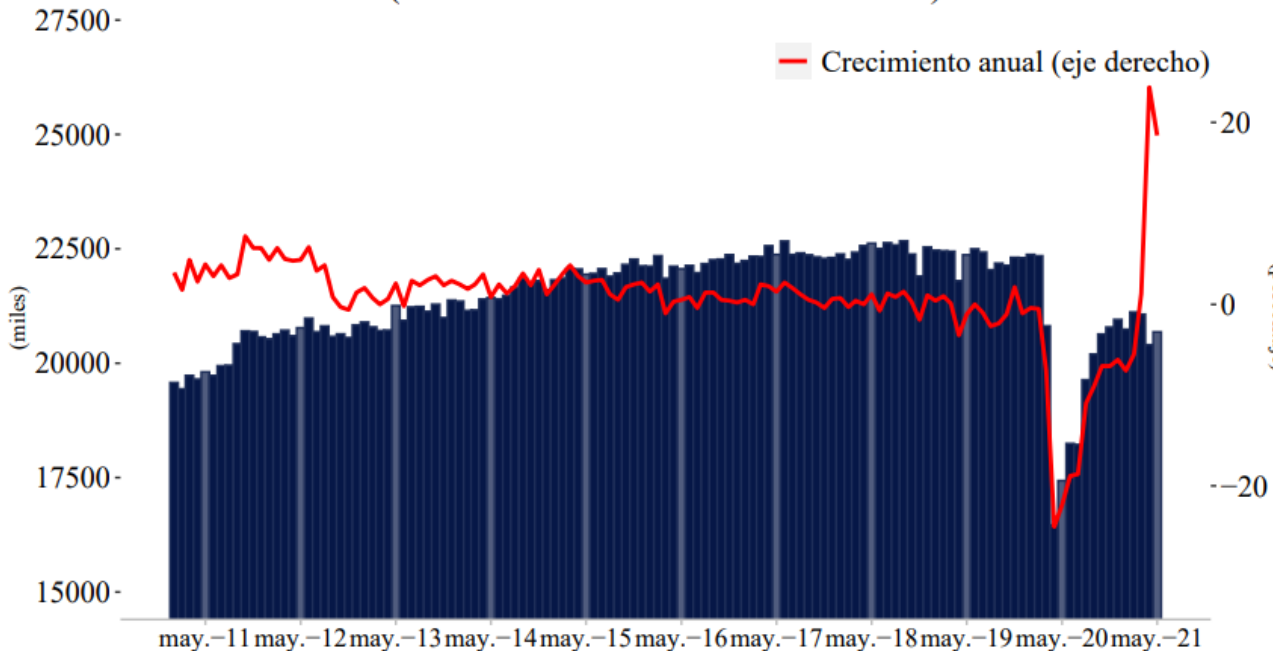

Variación anual e intermensual (%), respectivamente: 18.6 , 1.4  
 Variación absoluta anual e intermensual (miles), respectivamente: 3,250 , 281  
 Fuente: GEIH-DANE.

## Ocupados: 13 principales ciudades (serie mensual desestacionalizada)

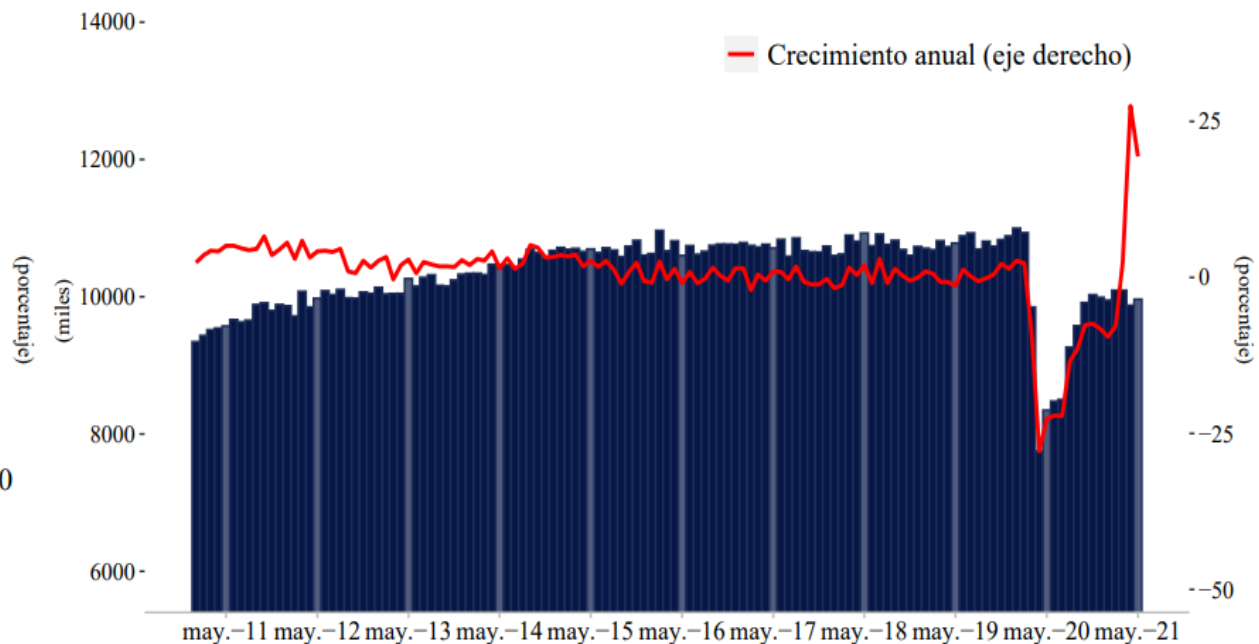

Variación anual e intermensual (%), respectivamente: 19.4 , 0.9  
 Variación absoluta anual e intermensual (miles), respectivamente: 1,617 , 88  
 Fuente: GEIH-DANE.



# ANÁLISIS POR RAMAS DE OCUPACIÓN: TOTAL NACIONAL – TRIMESTRE MÓVIL

Distribución, variación y contribución a la variación de la población ocupada, según rama de actividad

Marzo - mayo (2021/2020)

Rama de actividad	Total Nacional				
	Mar - May 21	Mar -May 20	Distribución %	Variación absoluta	Contribución en p.p.
<b>Población ocupada</b>	20.578	18.106	100,0	2.472	
Comercio y reparación de vehículos	4.020	3.447	19,5	573	<b>3,2</b>
Construcción	1.472	1.074	7,2	398	<b>2,2</b>
Industria manufacturera	2.254	1.910	11,0	343	<b>1,9</b>
Actividades artísticas, entretenimiento, recreación y otras actividades de servicios	1.686	1.439	8,2	247	<b>1,4</b>
Alojamiento y servicios de comida	1.510	1.282	7,3	229	<b>1,3</b>
Transporte y almacenamiento	1.566	1.385	7,6	181	<b>1,0</b>
Administración pública y defensa, educación y atención de la salud humana	2.294	2.141	11,1	153	<b>0,8</b>
Agricultura, ganadería, caza, silvicultura y pesca	3.054	2.957	14,8	97	<b>0,5</b>
Actividades inmobiliarias	261	185	1,3	76	<b>0,4</b>
Actividades profesionales, científicas, técnicas y servicios administrativos	1.279	1.221	6,2	57	<b>0,3</b>
Explotación de minas y Canteras	305	255	1,5	50	<b>0,3</b>
Suministro de electricidad, gas, agua y gestión de desechos	274	226	1,3	48	<b>0,3</b>
Información y comunicaciones	309	284	1,5	25	<b>0,1</b>
Actividades financieras y de seguros	294	281	1,4	13	<b>0,1</b>

# 13 CIUDADES Y ÁREAS METROPOLITANAS TRIMESTRE MÓVIL

## Distribución, variación y contribución a la variación de la población ocupada, según rama de actividad

Marzo - mayo (2021/2020)

Rama de actividad	Total 13 ciudades y A.M.				
	Mar - May 21	Mar -May 20	Distribución %	Variación absoluta	Contribución en p.p.
<b>Población ocupada</b>	9.944	8.619	100,0	1.325	
Comercio y reparación de vehículos	2.264	1.850	22,8	413	<b>4,8</b>
Construcción	761	592	7,7	169	<b>2,0</b>
Industria manufacturera	1.362	1.194	13,7	168	<b>2,0</b>
Actividades artísticas, entretenimiento, recreación y otras actividades de servicios	899	733	9,0	166	<b>1,9</b>
Administración pública y defensa, educación y atención de la salud humana	1.336	1.214	13,4	122	<b>1,4</b>
Transporte y almacenamiento	793	714	8,0	79	<b>0,9</b>
Alojamiento y servicios de comida	710	636	7,1	74	<b>0,9</b>
Actividades inmobiliarias	206	146	2,1	60	<b>0,7</b>
Otras ramas*	260	201	2,6	59	<b>0,7</b>
Información y comunicaciones	226	210	2,3	16	<b>0,2</b>
Actividades financieras y de seguros	223	209	2,2	13	<b>0,2</b>
Actividades profesionales, científicas, técnicas y servicios administrativos	904	904	9,1	1	<b>0,0</b>

\* Otras ramas: agricultura, ganadería, caza, silvicultura y pesca; explotación de minas y canteras; y suministro de electricidad gas, agua y gestión de desechos.

Fuente: GEIH - DANE

# ANÁLISIS DE LA CALIDAD DEL EMPLEO: DESESTACIONALIZADA

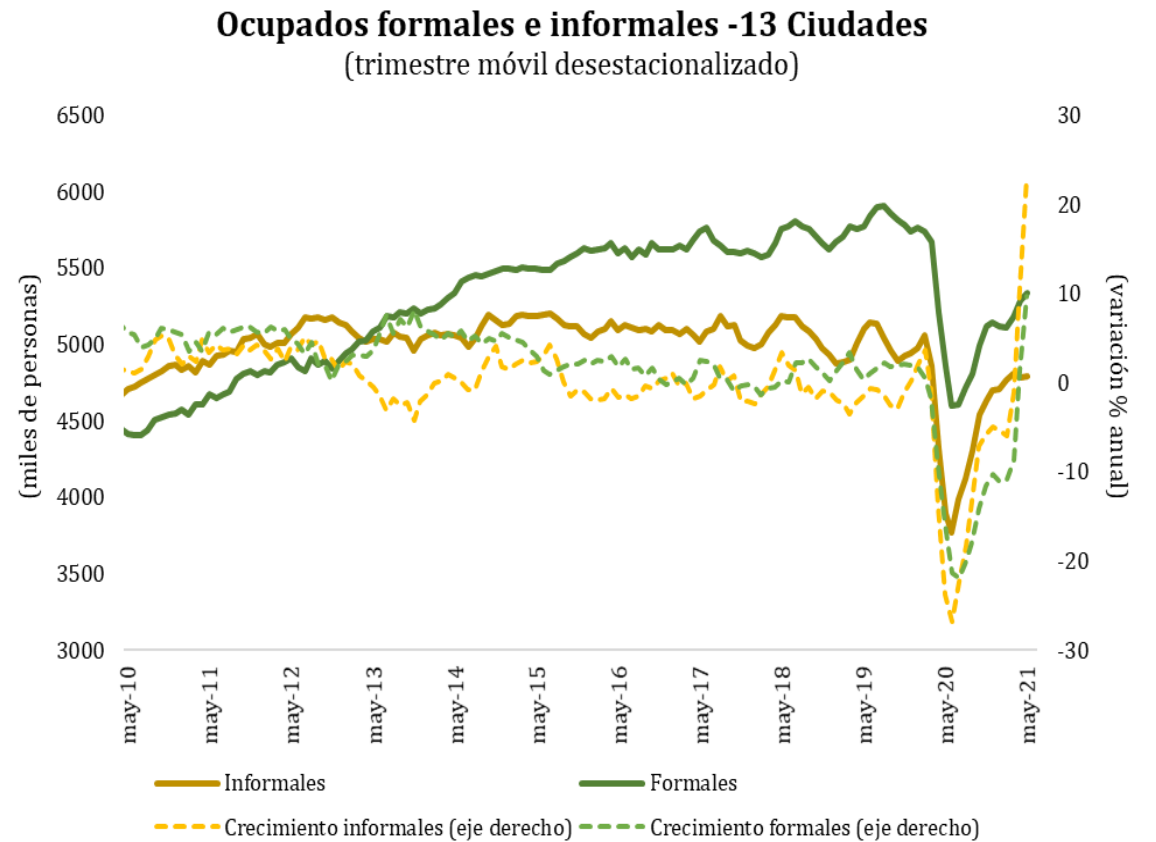
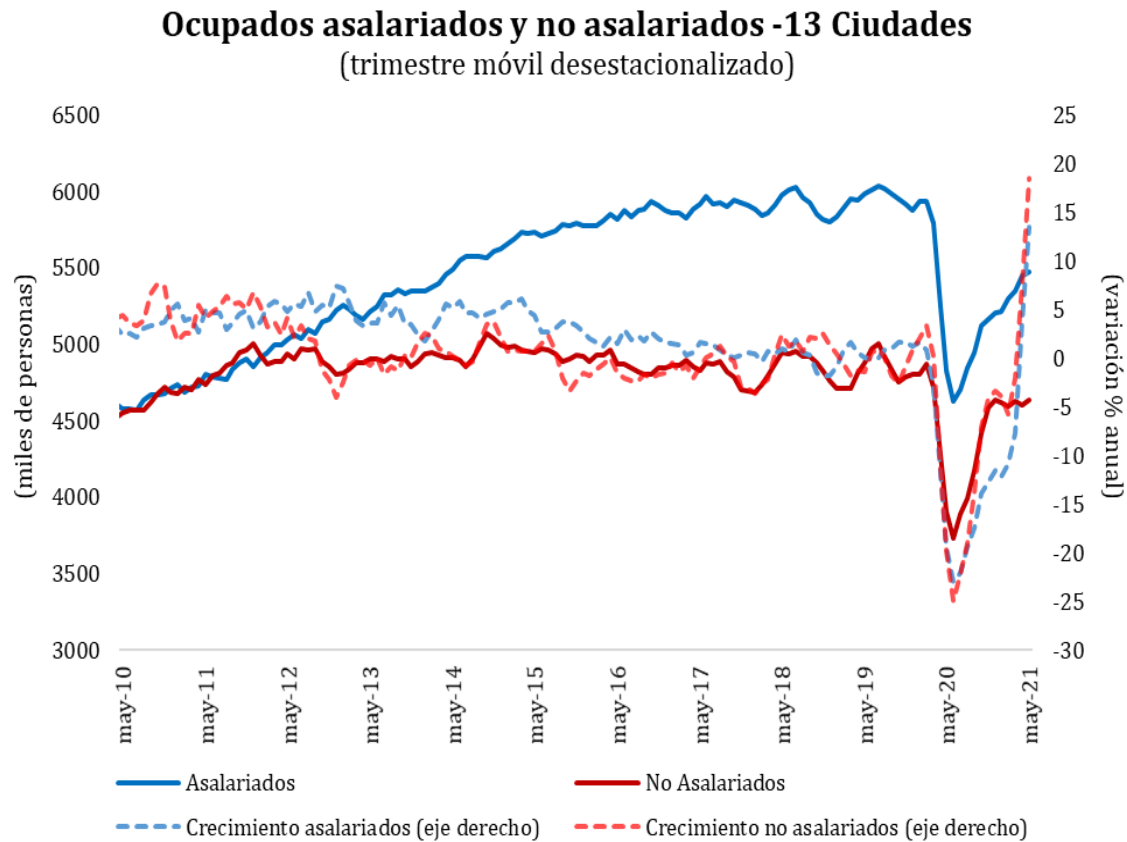

# ANÁLISIS INACTIVOS – CIFRAS MENSUALES: DESESTACIONALIZADA

**Inactivos: Total Nacional**  
(serie mensual desestacionalizada)

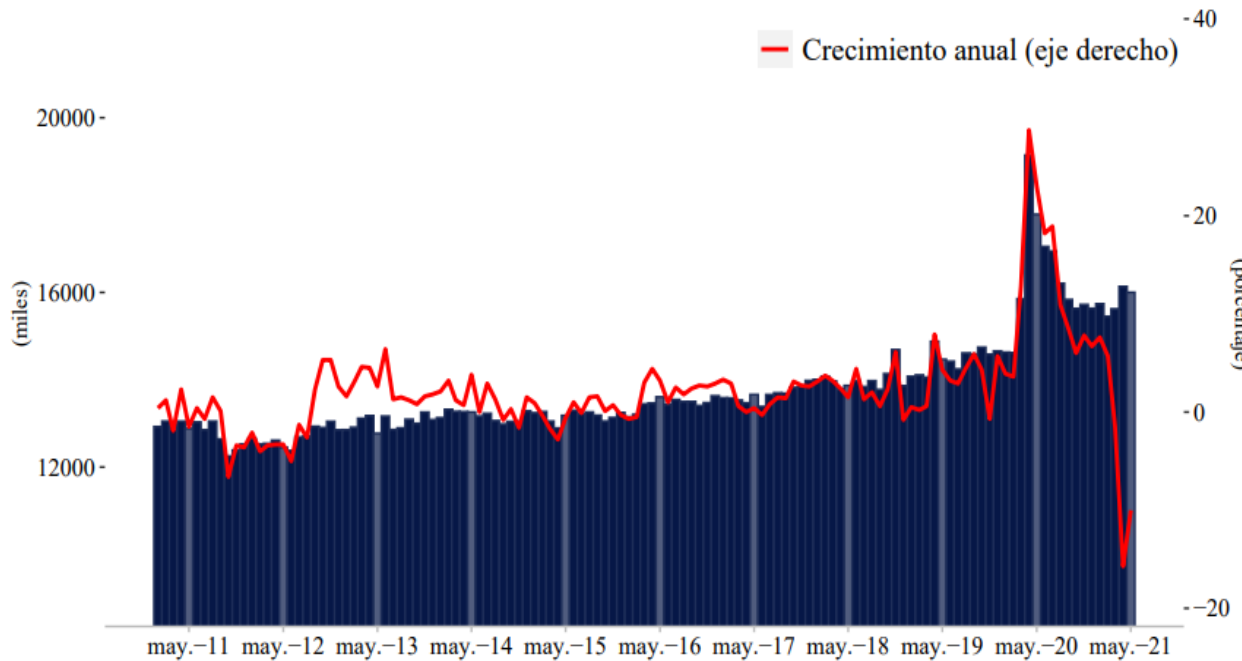

Variación anual e intermensual (%), respectivamente: -10 , -0.8  
 Variación absoluta anual e intermensual (miles), respectivamente: -1,787 , -135  
 Fuente: GEIH-DANE.

**Inactivos: 13 principales ciudades**  
(serie mensual desestacionalizada)

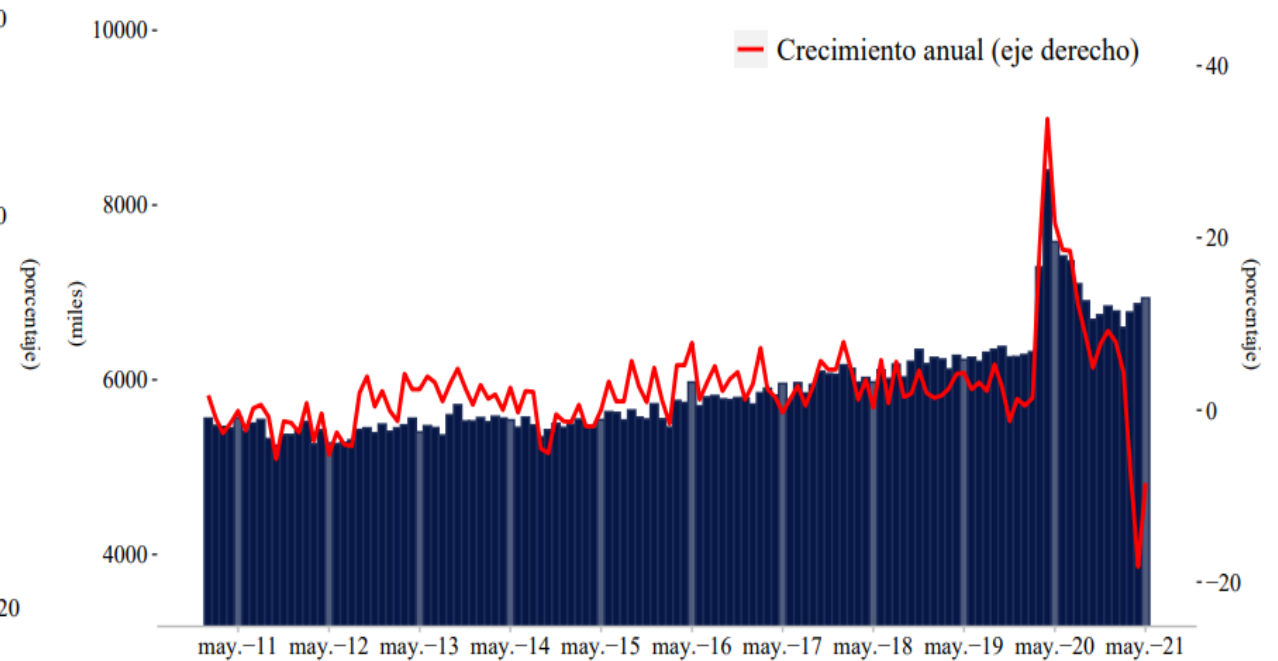

Variación anual e intermensual (%), respectivamente: -8.5 , 1  
 Variación absoluta anual e intermensual (miles), respectivamente: -645 , 68  
 Fuente: GEIH-DANE.

# **V. Variables Financieras Indicadores a marzo 2021**

### Endeudamiento / PIB (\*)

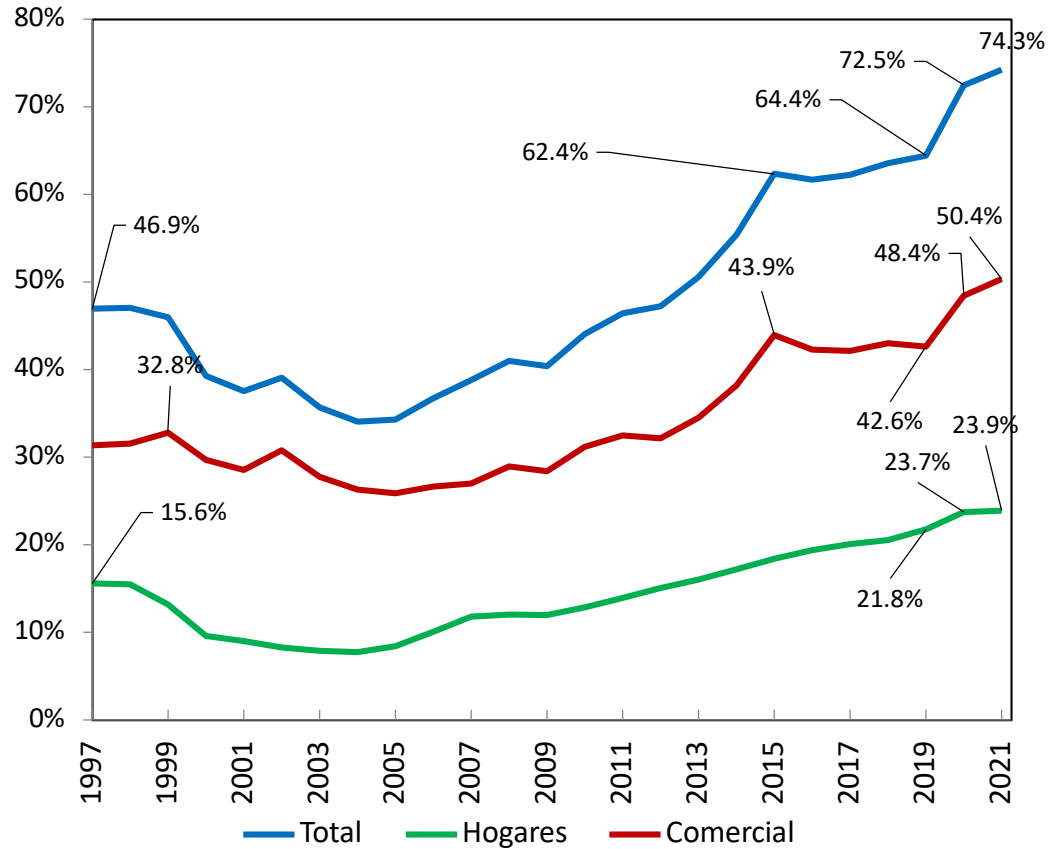

(\*) Los datos de 2021 corresponden a Marzo

### Endeudamiento Comercial / PIB

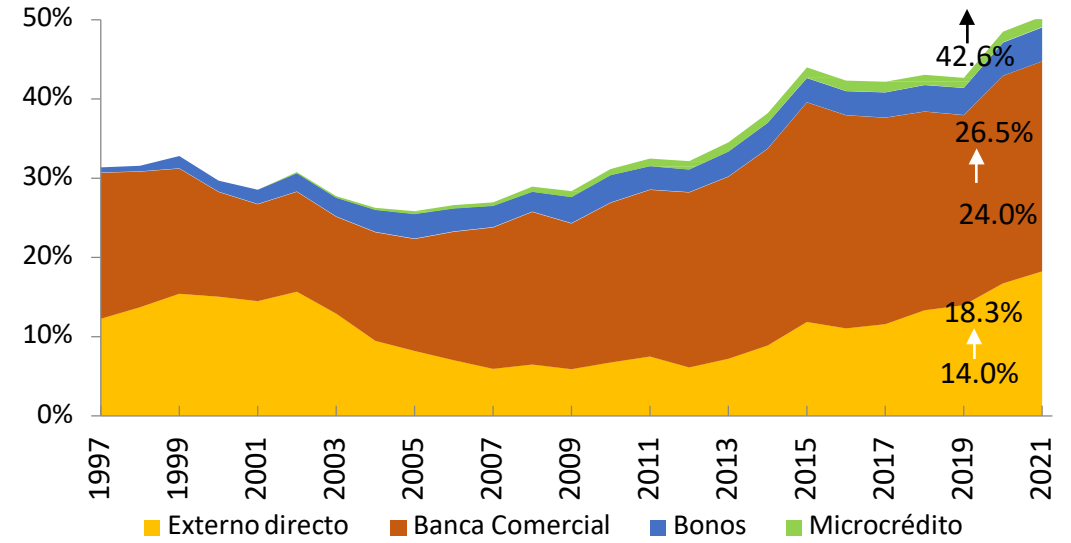

### Crédito Bancario Hogares / PIB

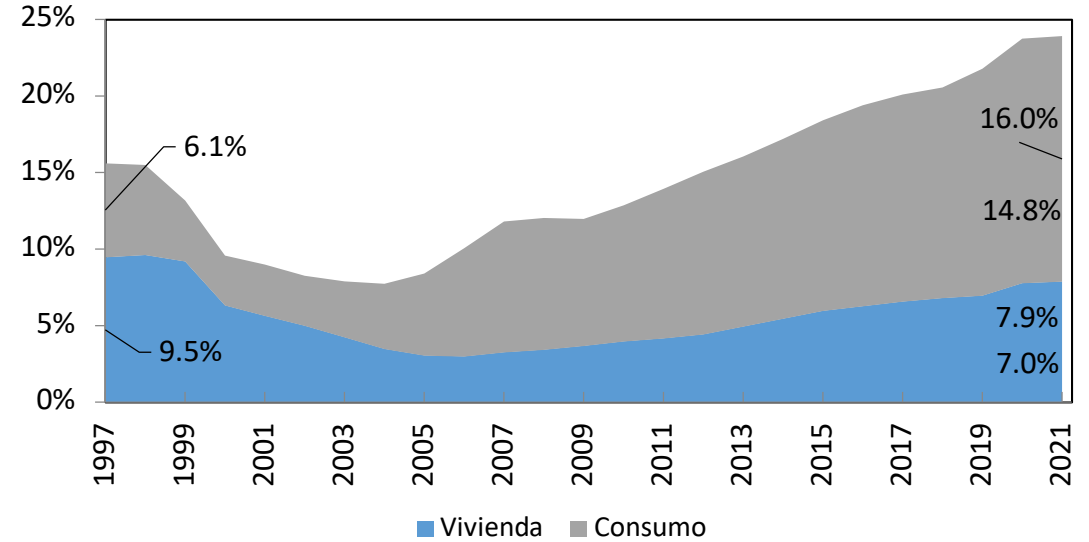

Fuente: DANE, Superintendencia Financiera de Colombia, Banco de la República, Bolsa de Valores de Colombia. Cálculos Banco de la República

# Endeudamiento Comercial

## Variación Anual y contribución por fuente

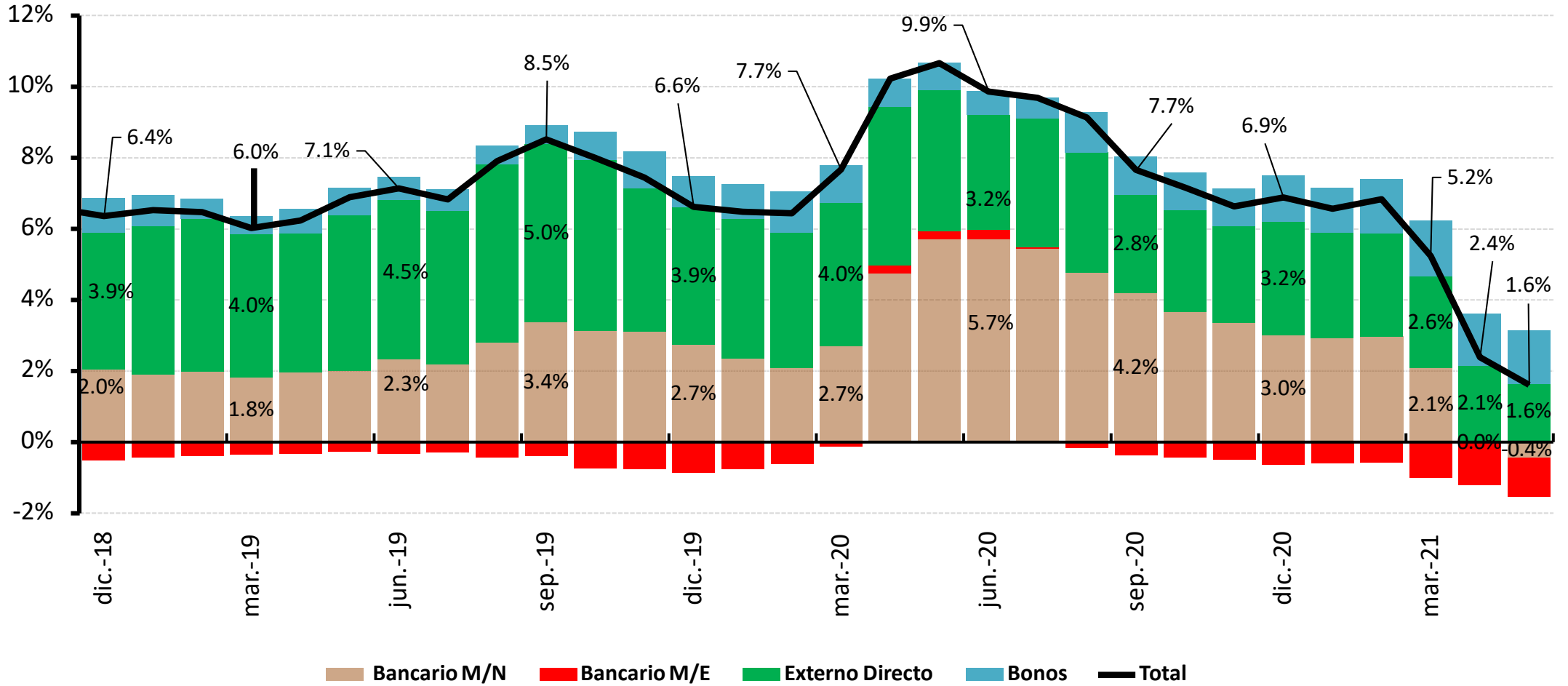

Fuente: Superintendencia Financiera y Banco República. Cálculos Banco de la República

# Cartera Bruta M/N

Variación anual de promedios mensuales

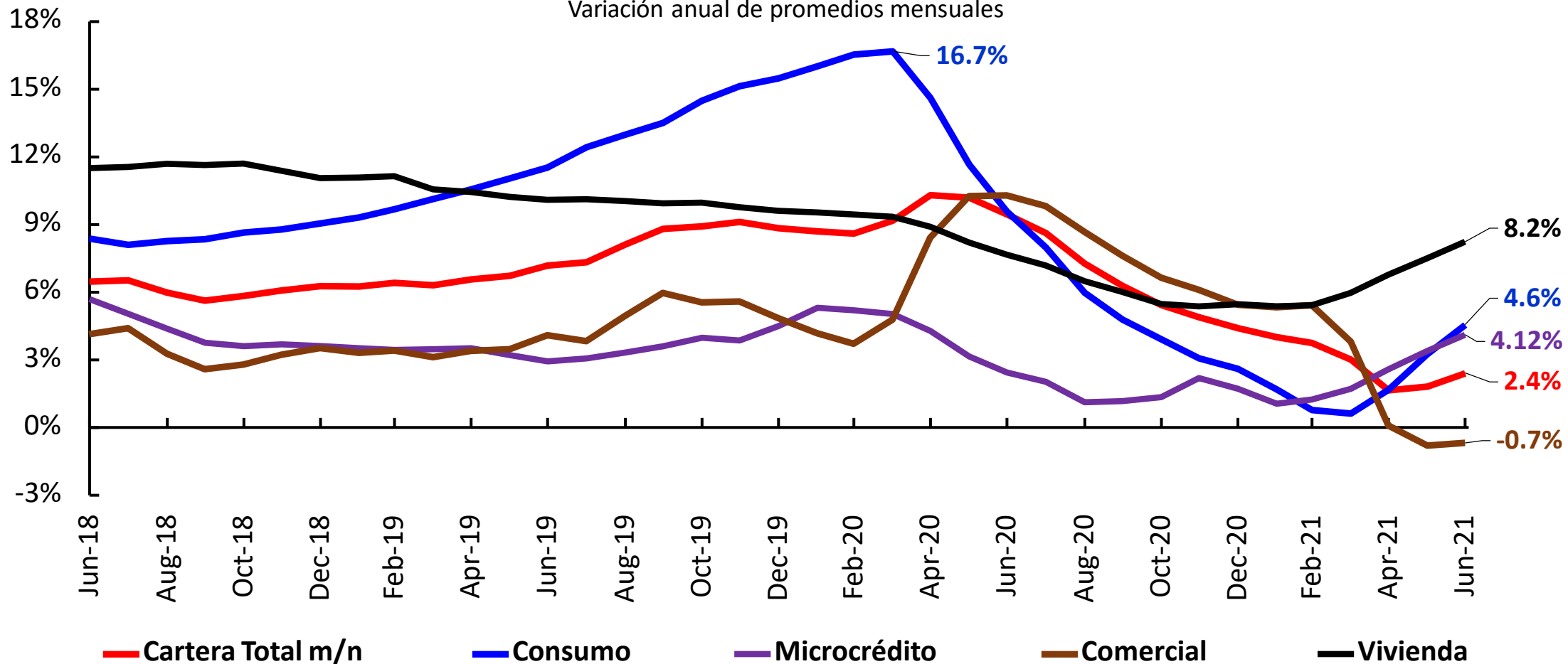



## Cartera m/n

\$ bill

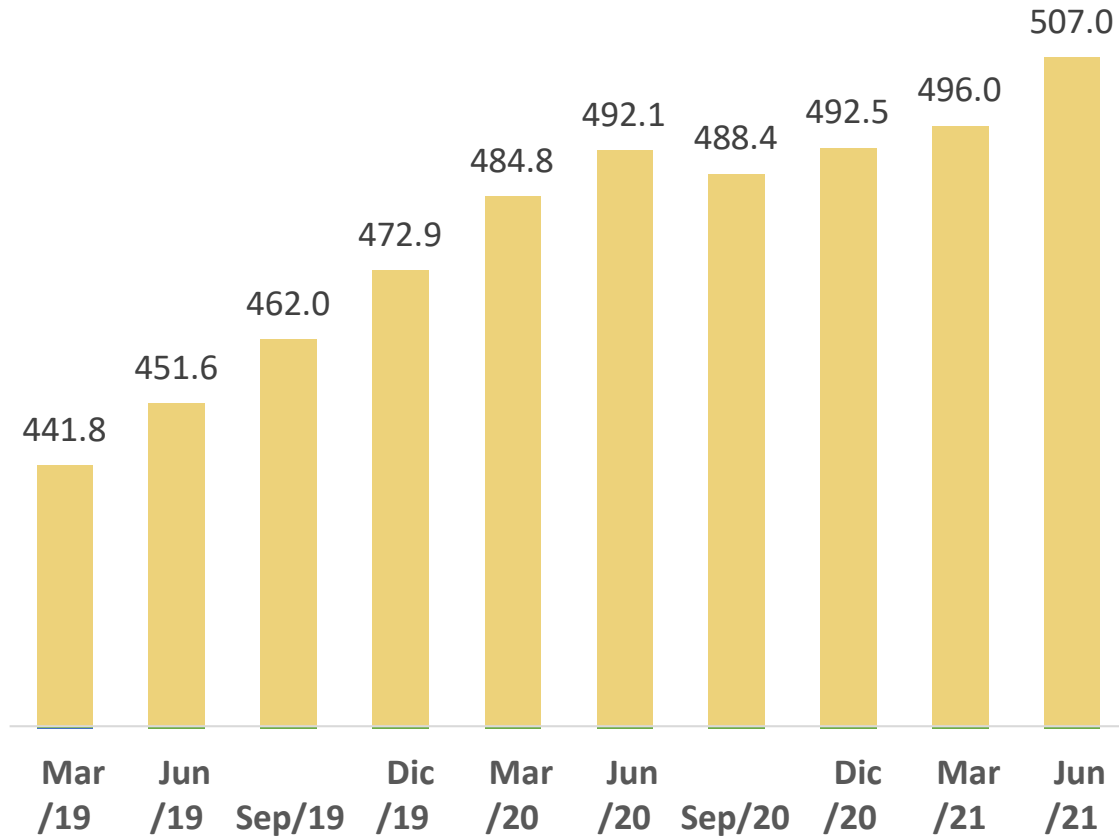

## Cartera por Modalidades

Variación trimestral \$ bill

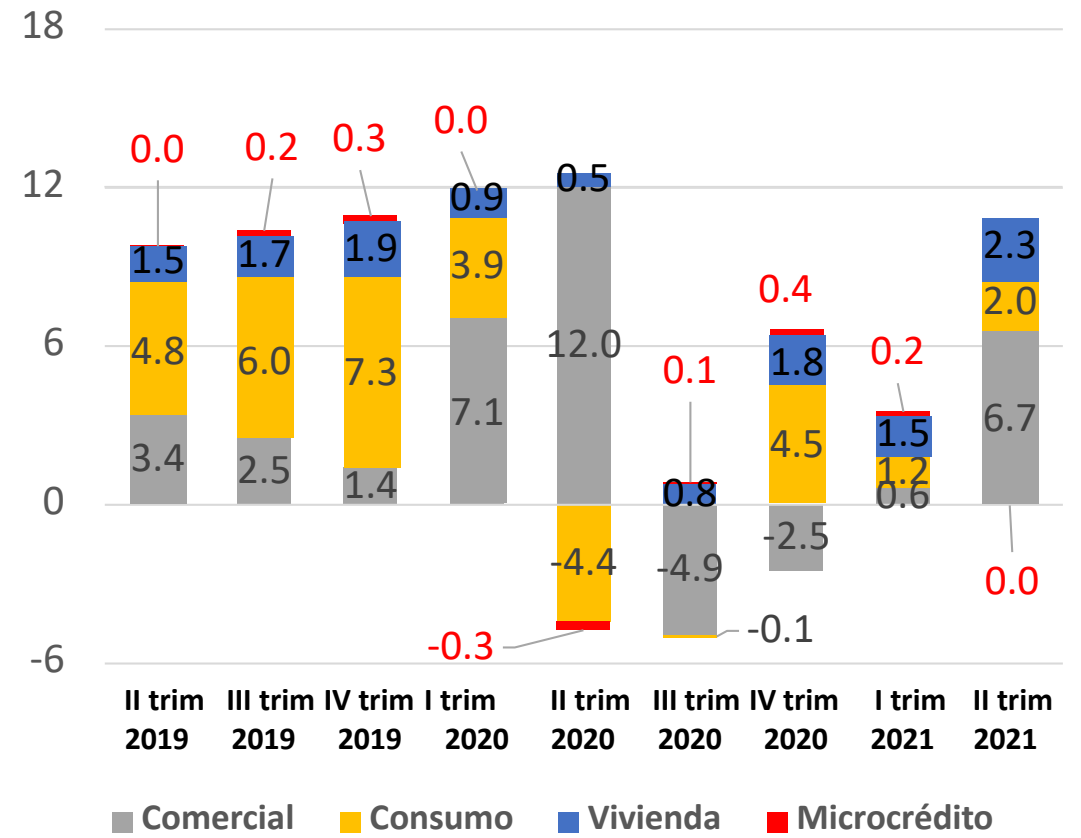

**Cartera Bruta Comercial M/N**  
Saldos semanales \$b.

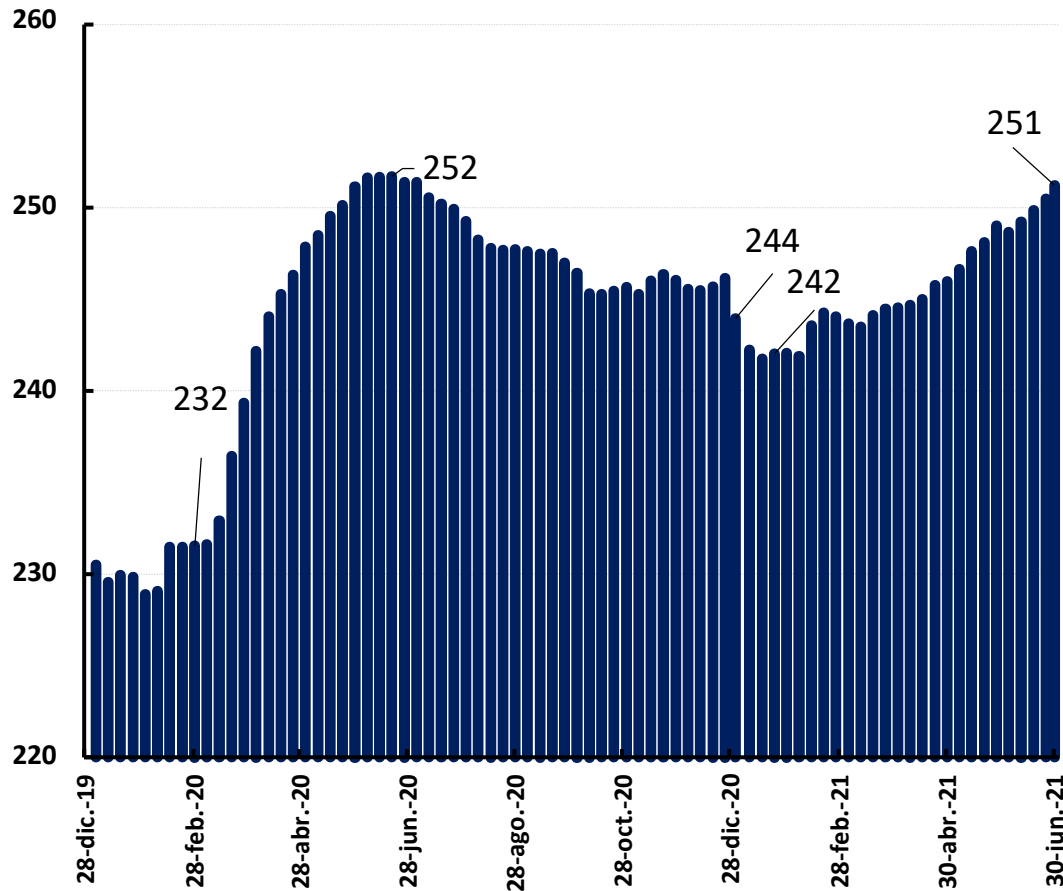

**Cartera Bruta Microrédito M/N**  
Saldos semanales \$b.

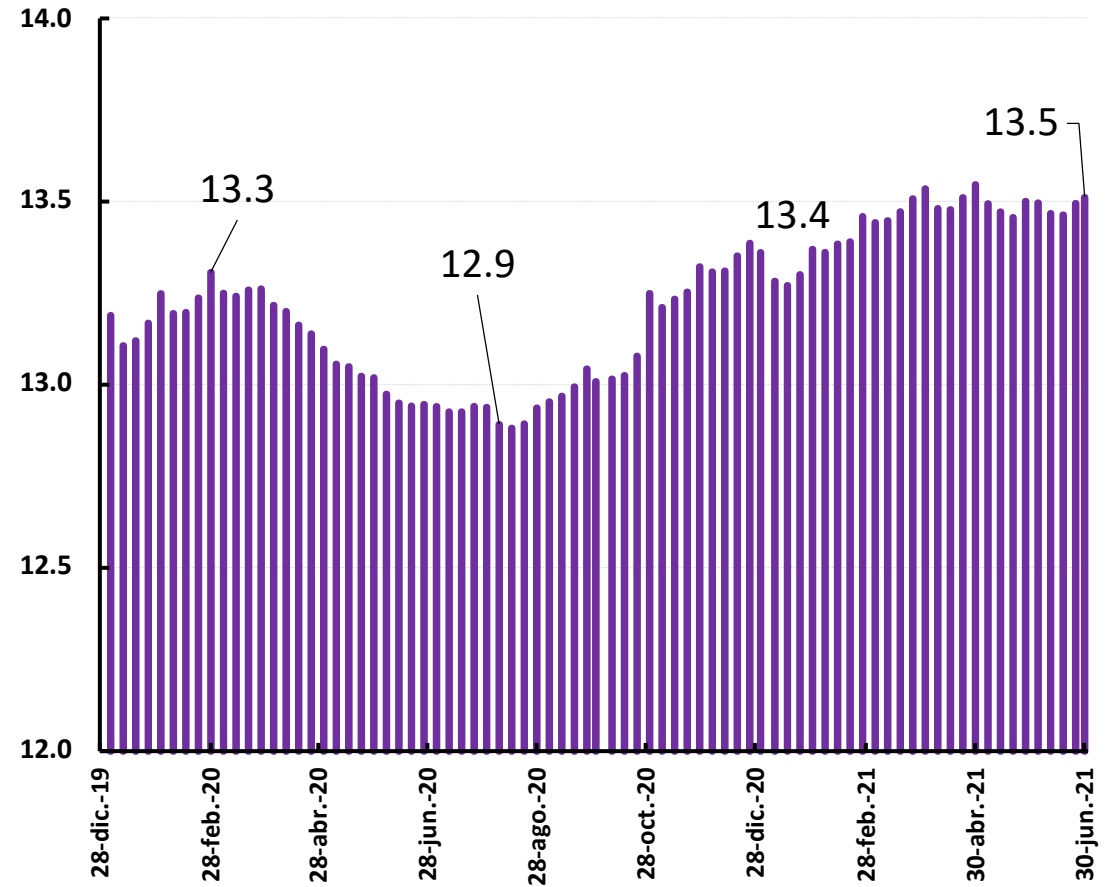

# Cartera Comercial M/E

Saldos Semanales US\$ millones

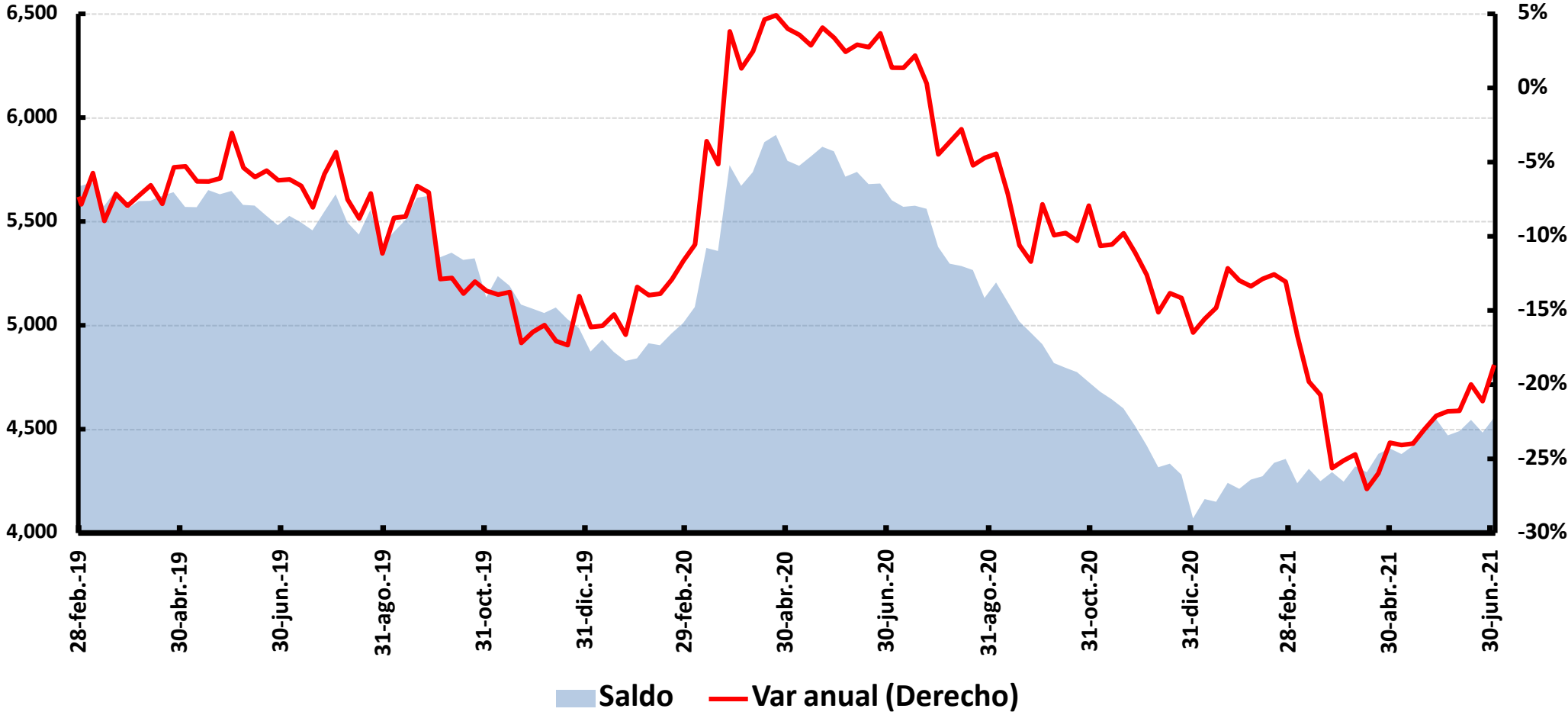

Fuente: Superintendencia Financiera. Cálculos Banco de la República

## Cartera Comercial

Desembolsos Semanales \$b.

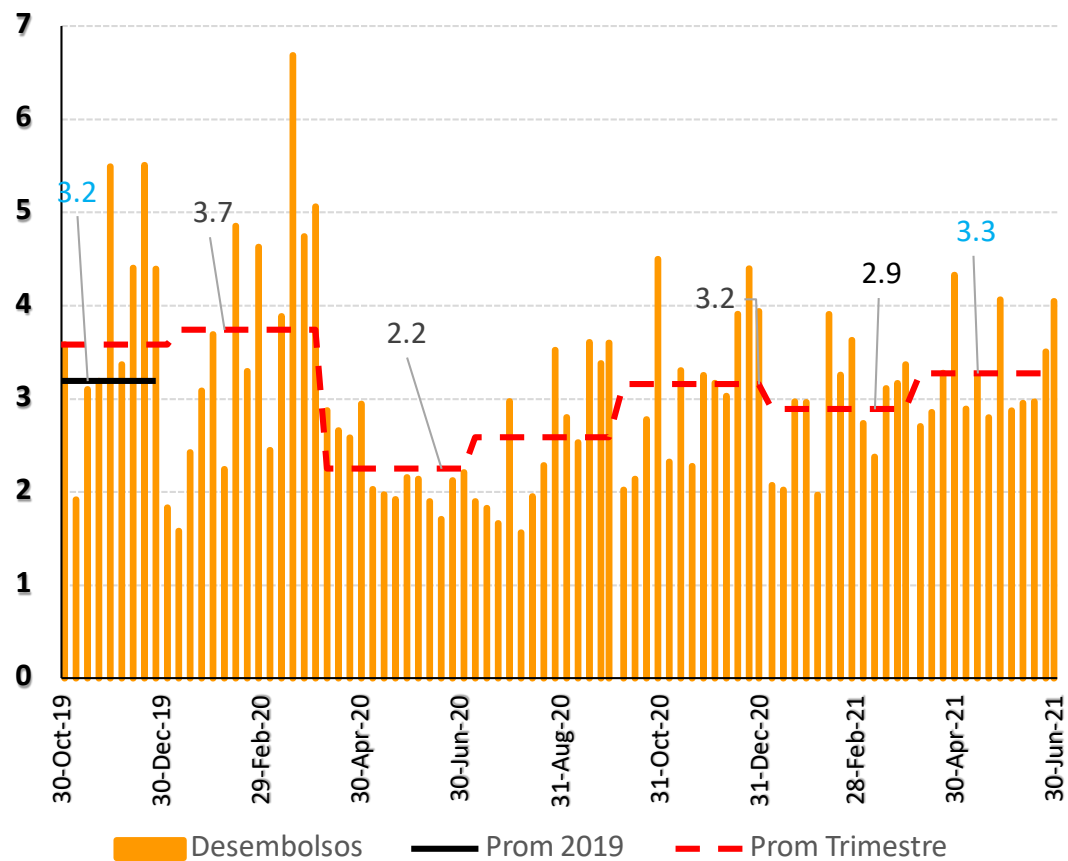

## Cartera Microcrédito

Desembolsos Semanales \$mm

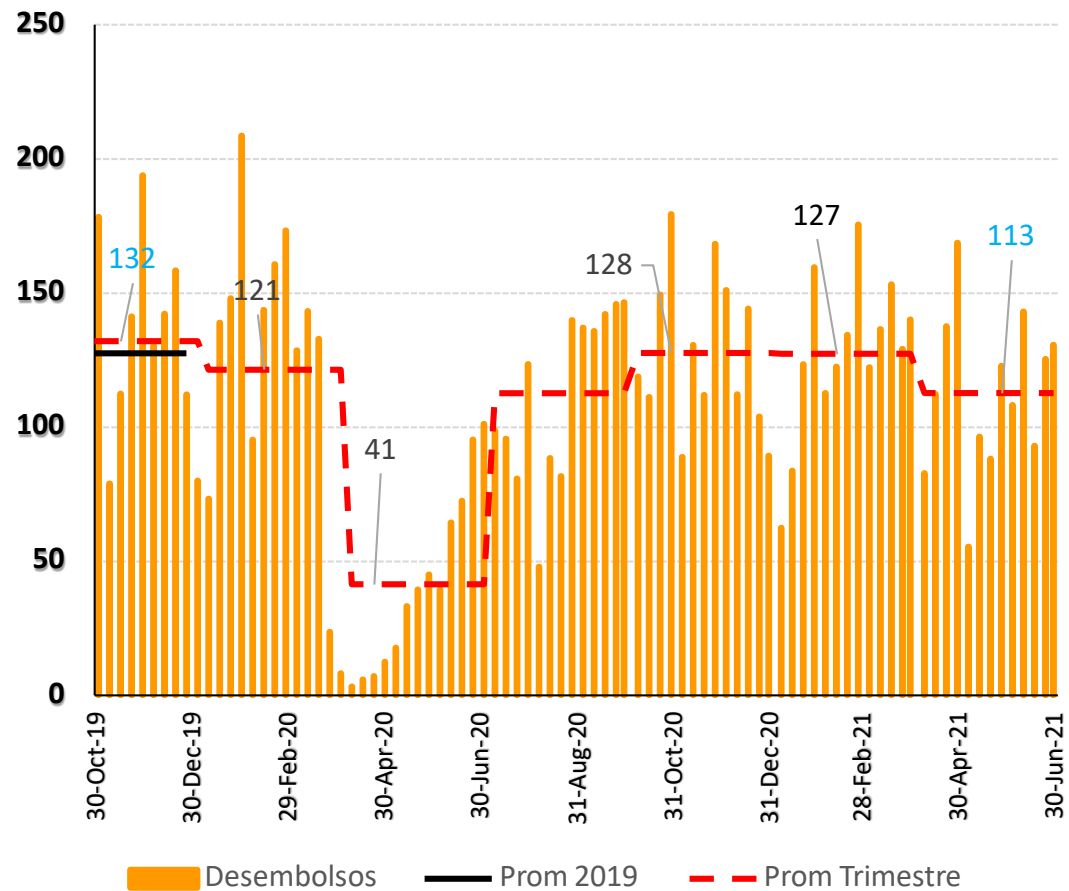

## Crédito Bancario Comercial M/N Composición desembolsos

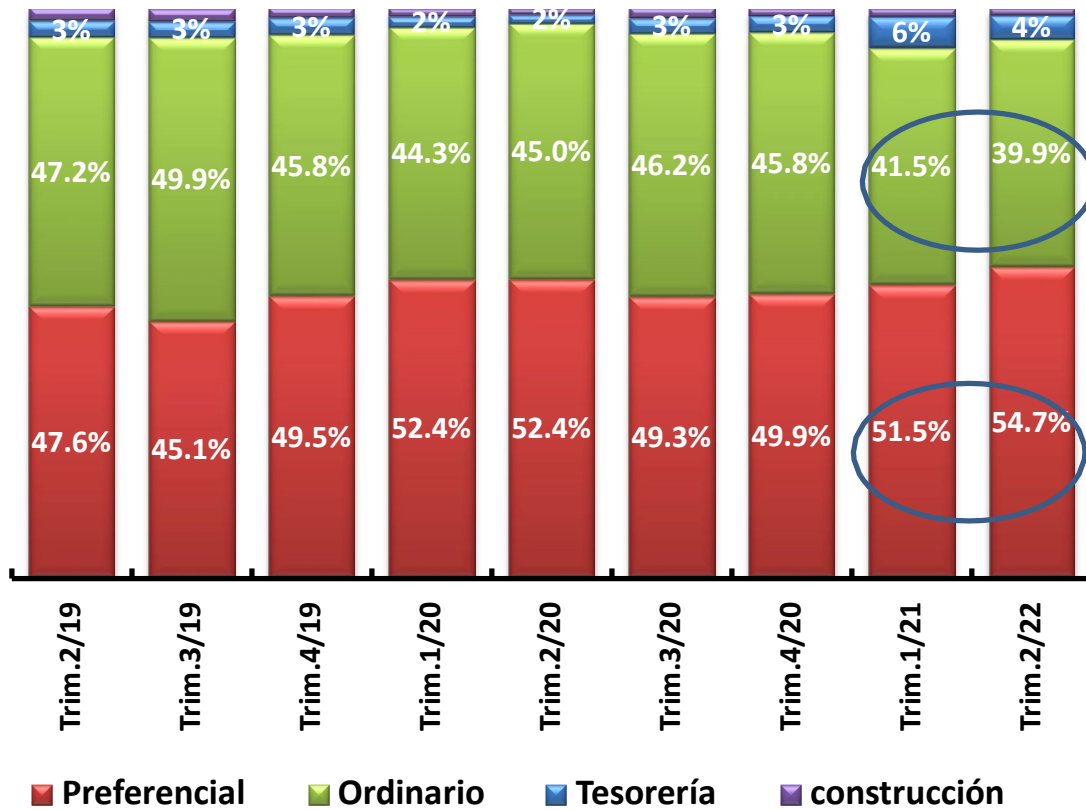

## Desembolsos por plazo Crédito Ordinario

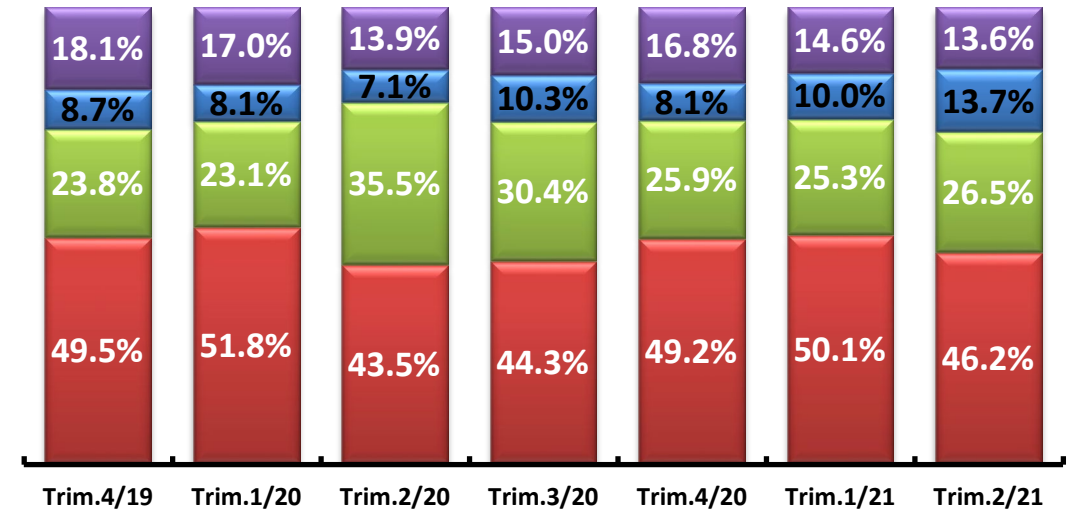

## Desembolsos por plazo Crédito Preferencial

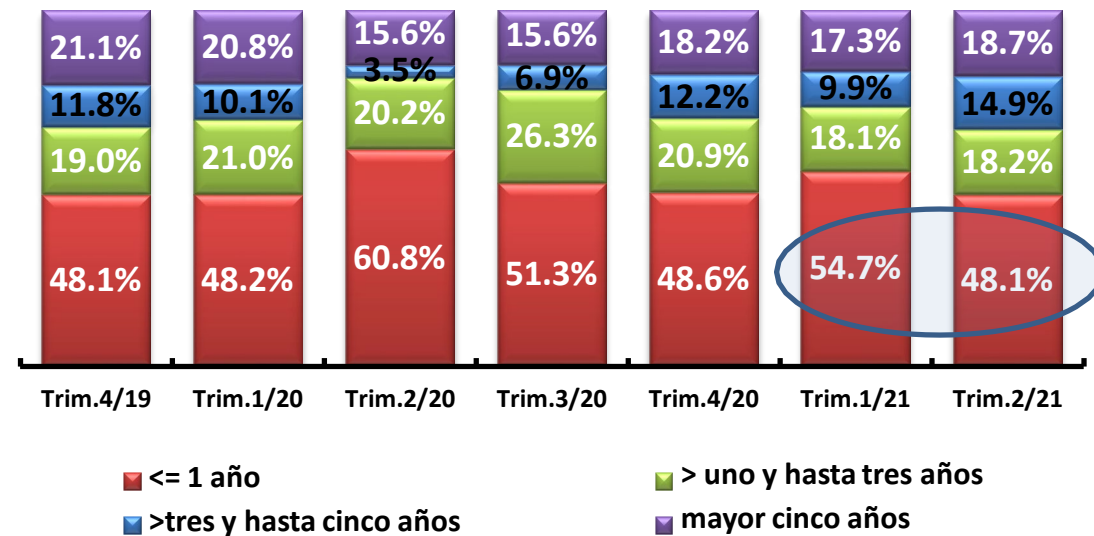

**Cartera Bruta Consumo M/N**  
Saldos semanales \$b.

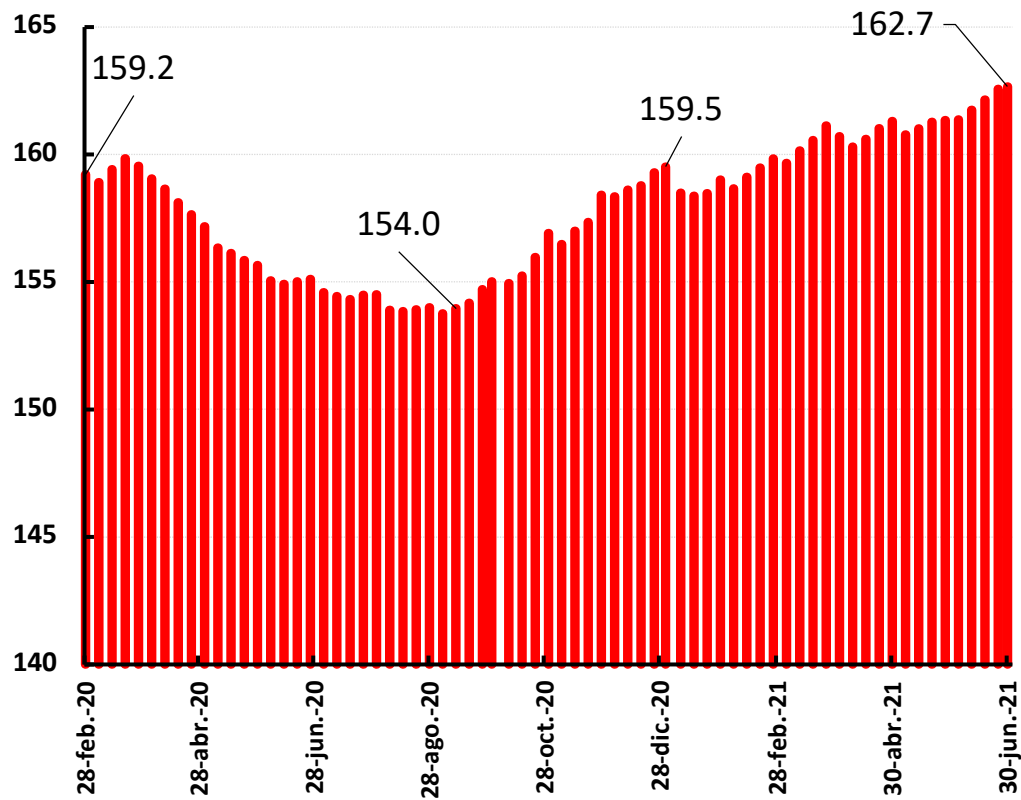

**Cartera Bruta Vivienda M/N**  
Saldos semanales \$b.

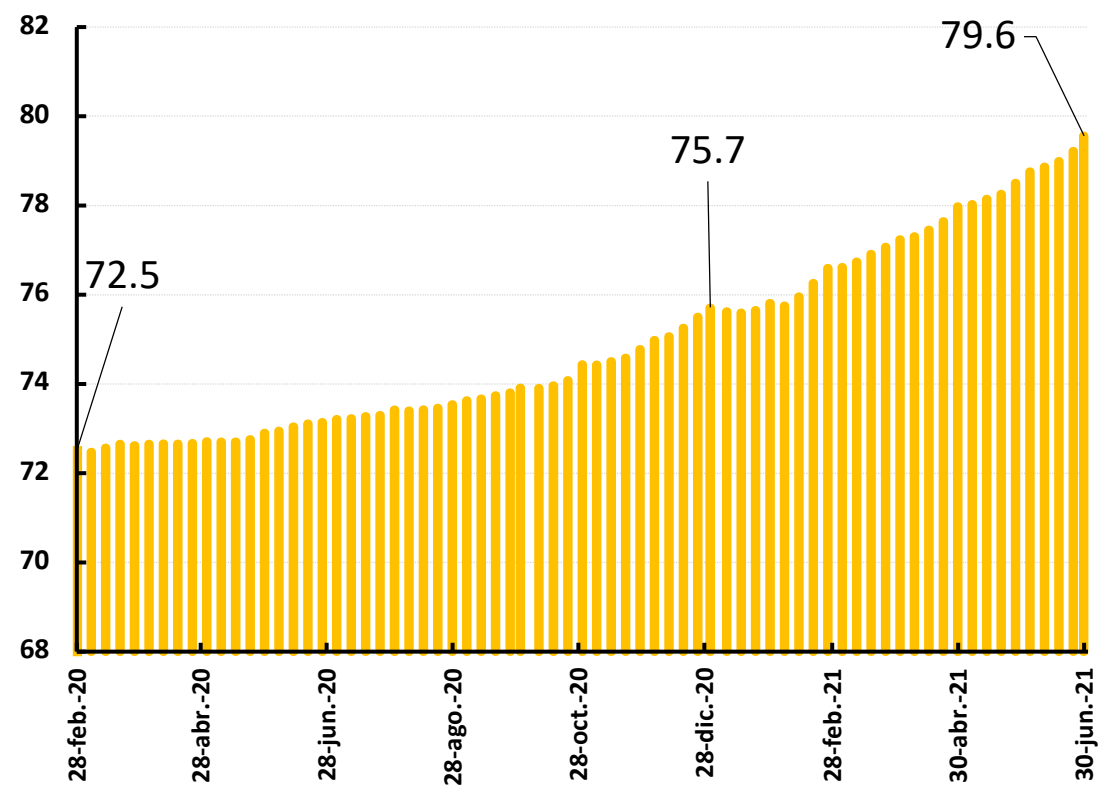

## Cartera Consumo y Tarjeta

Desembolsos Semanales \$b.

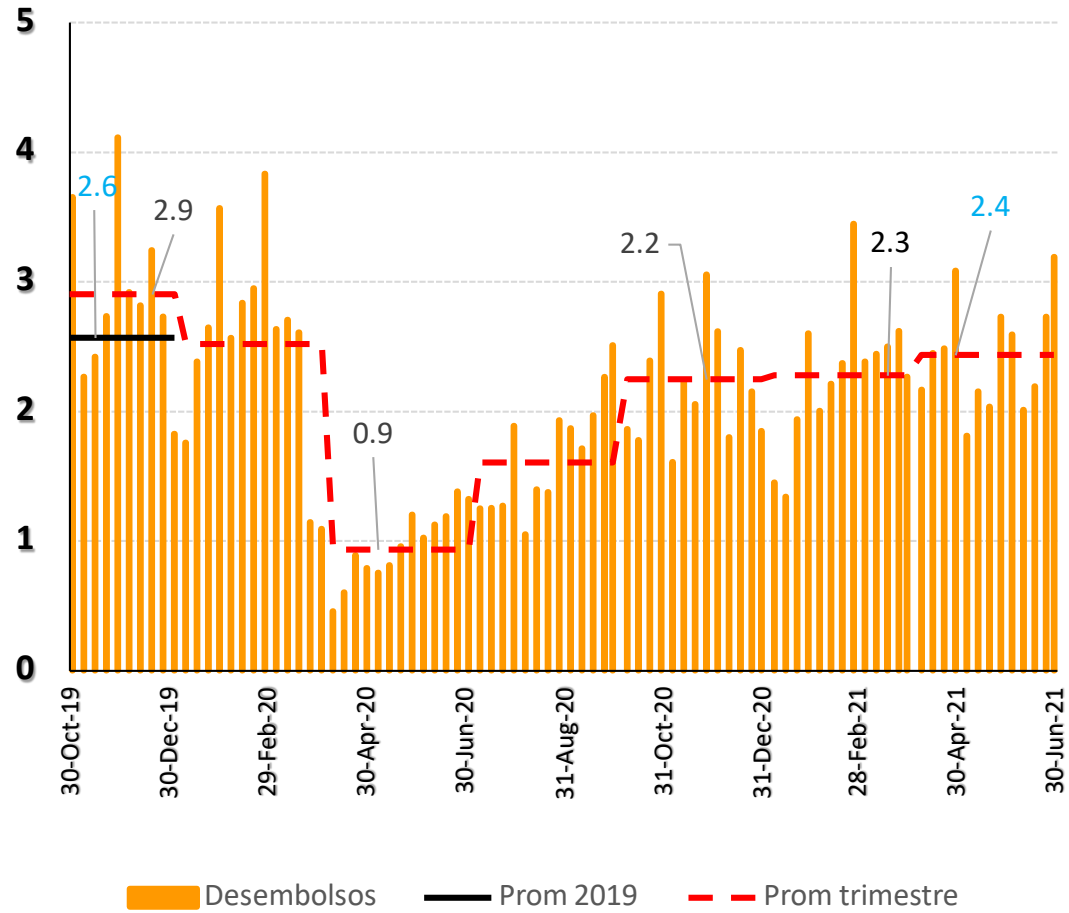

## Cartera Vivienda

Desembolsos Semanales \$mm

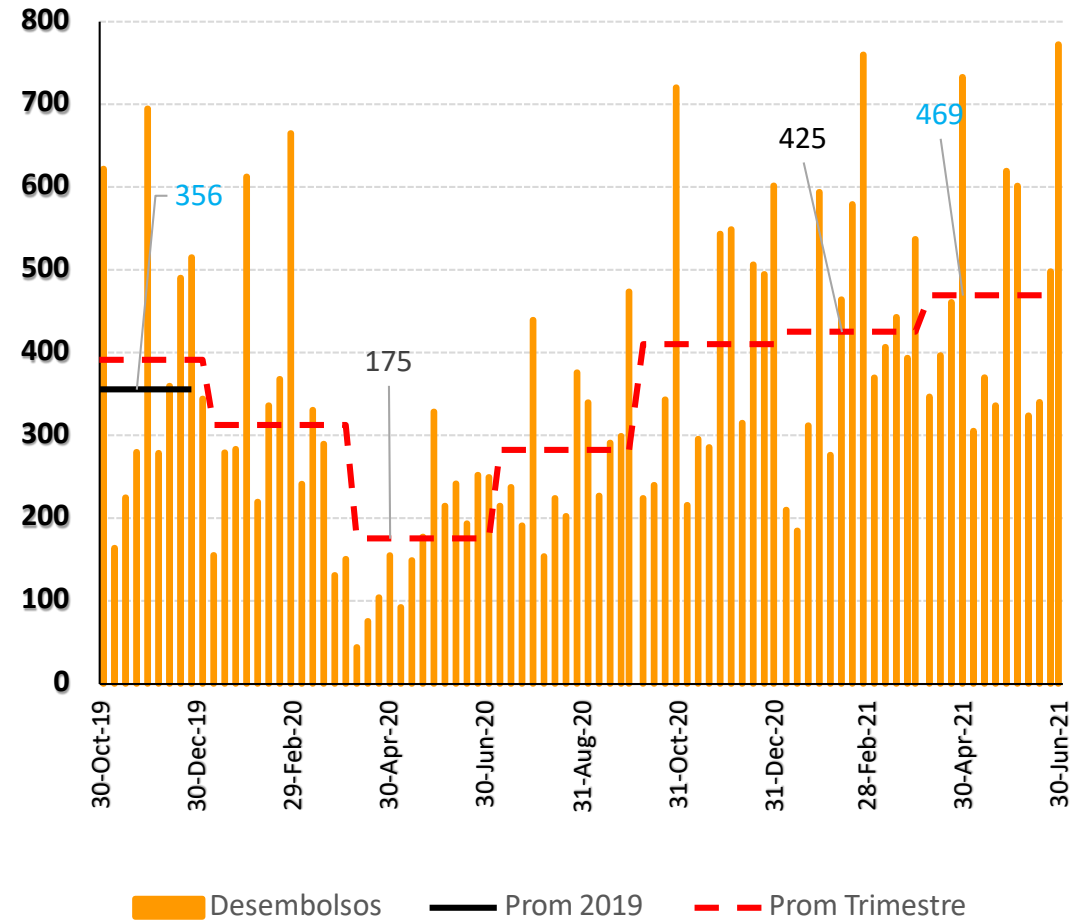

**Desembolsos Consumo**  
Part. Con y Sin Libranza

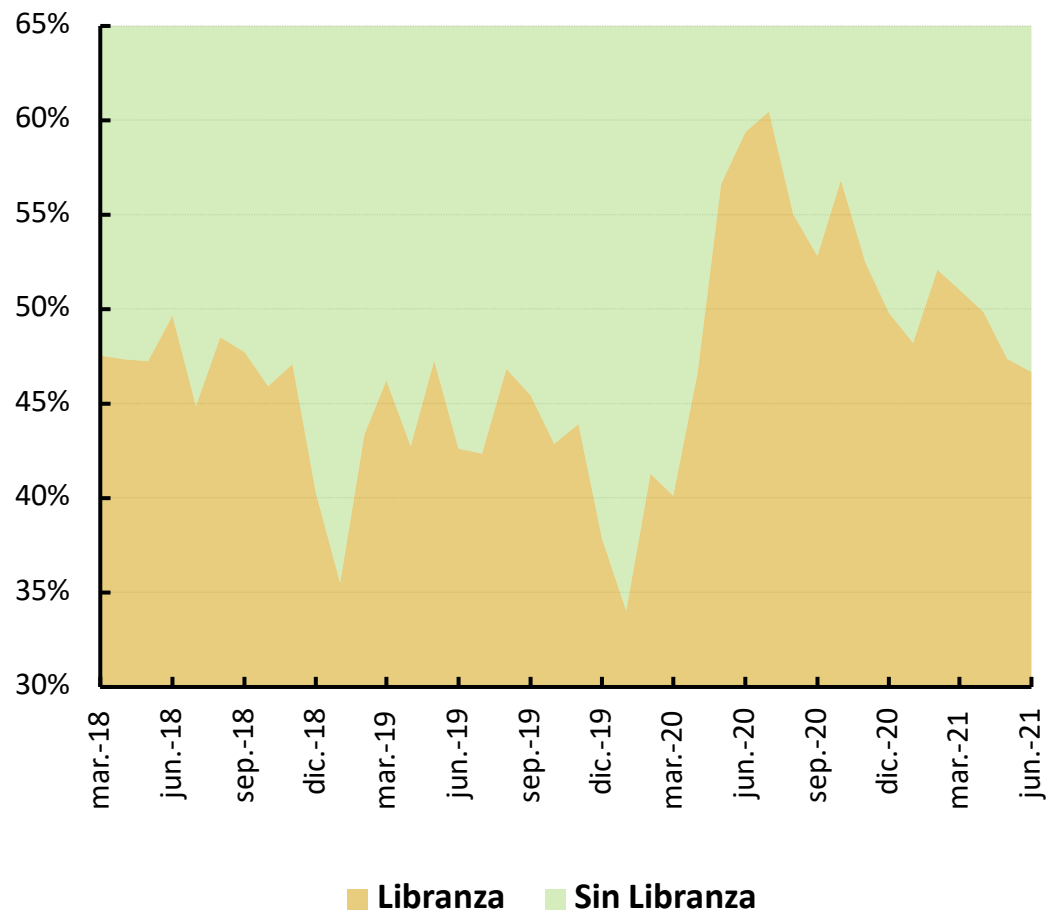

**Desembolsos Adquisición VIS y no VIS**  
Participación semanal

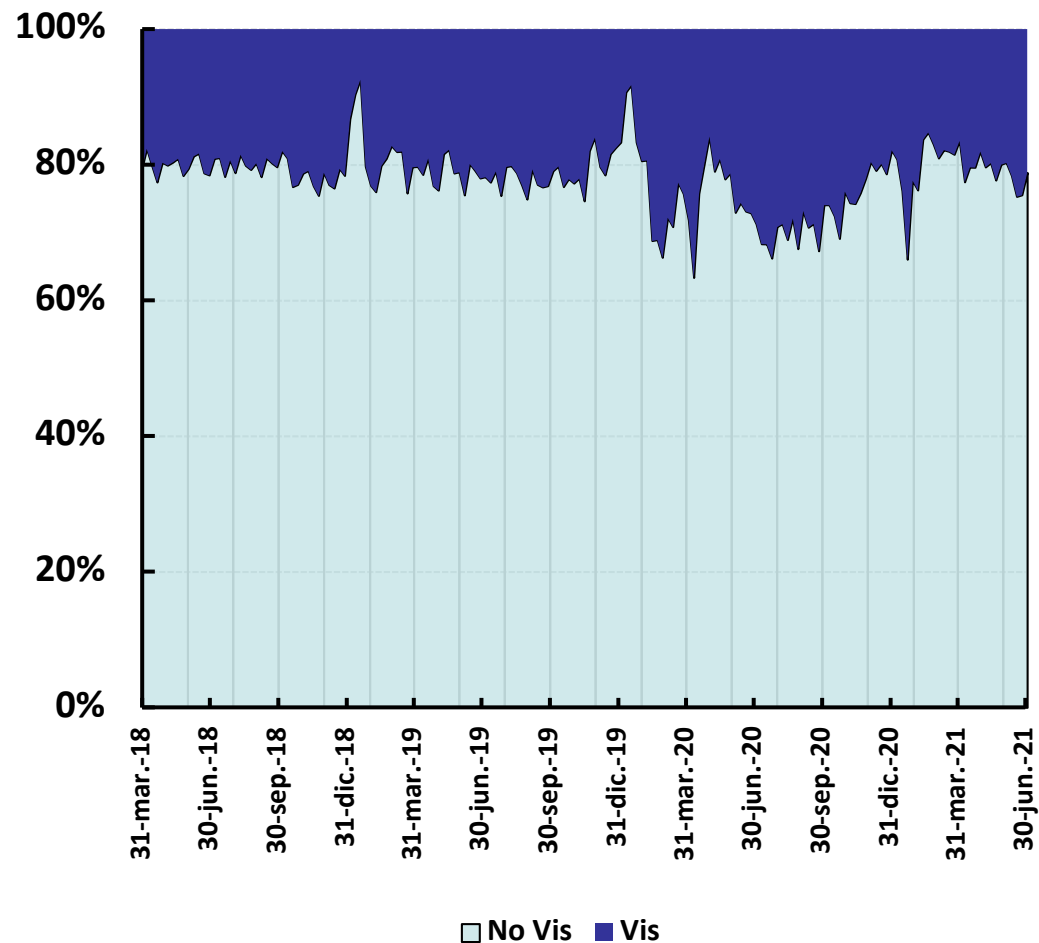

Fuente: Superintendencia Financiera. Cálculos Banco de la República



**Desembolsos por plazo Crédito Consumo**  
Participación por plazos

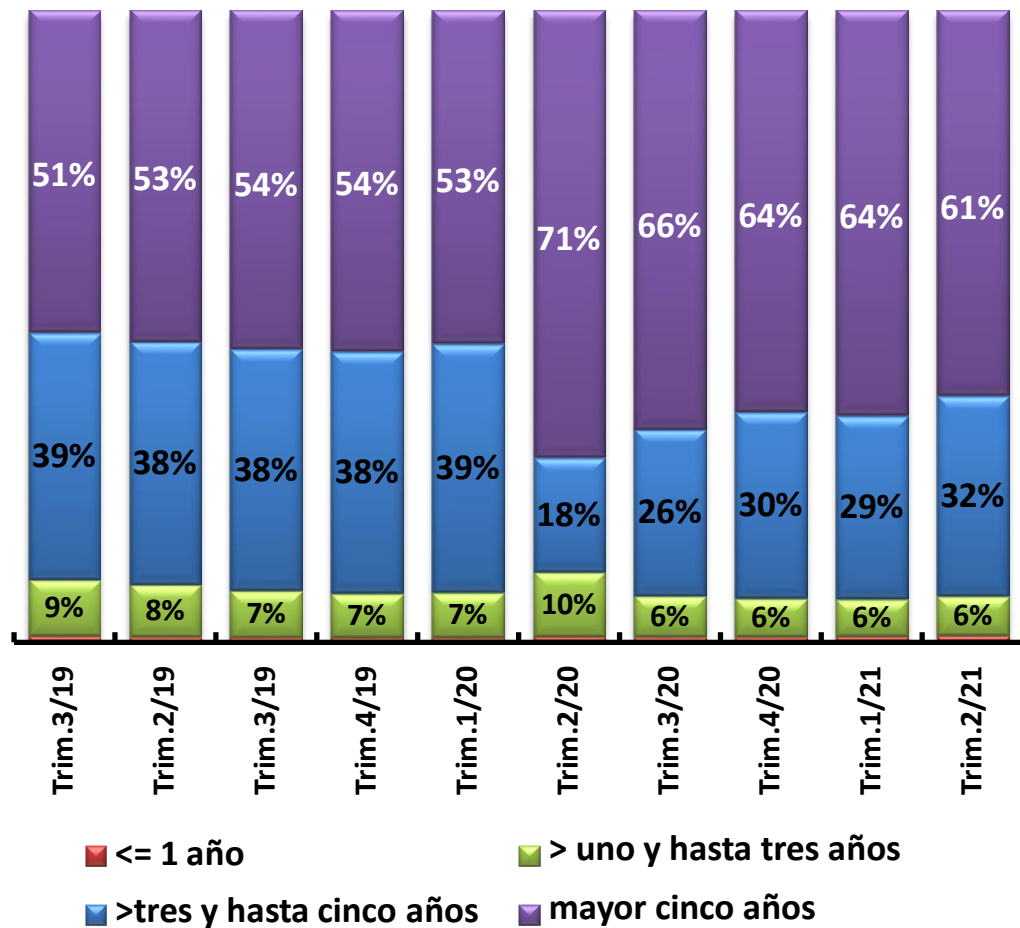

**Desembolsos por plazo Crédito Vivienda**  
Participación por plazos

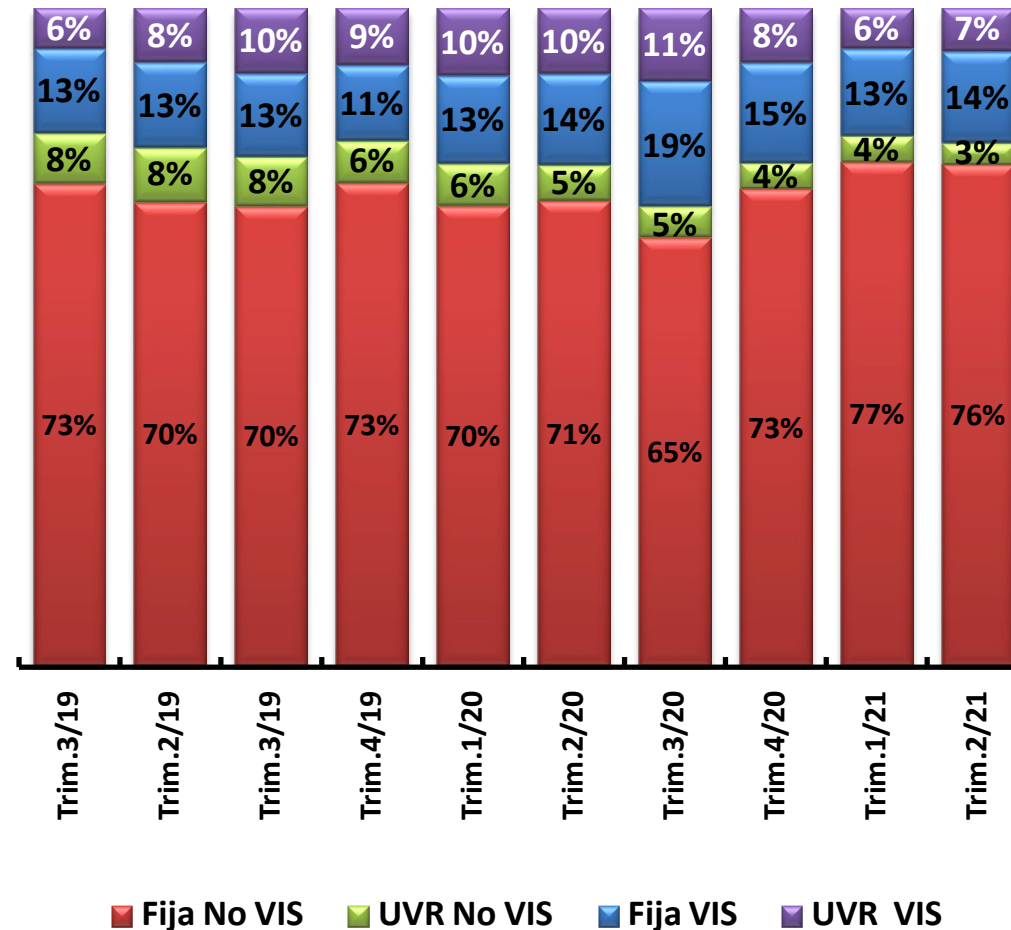

Fuente: Superintendencia Financiera. Cálculos Banco de la República

## Consumo semidurable y durable y Desembolsos crédito de consumo 1/ Variación trimestral real anual

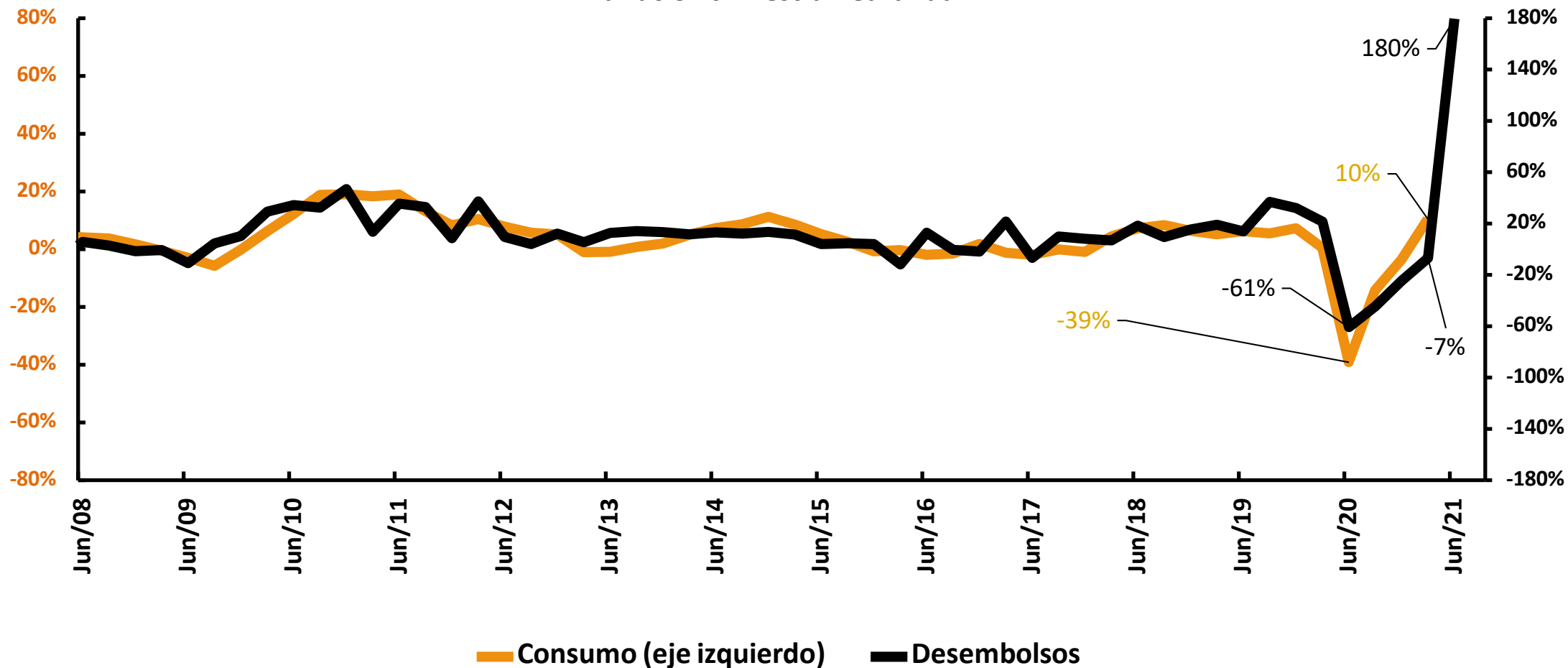

1/ Incluye desembolsos de tarjeta. Desembolsos trimestrales sin suavizar

Fuente: Superintendencia Financiera. Cálculos Banco de la República

## Depósitos a la vista 1/

Saldo promedio mensual y variación anual

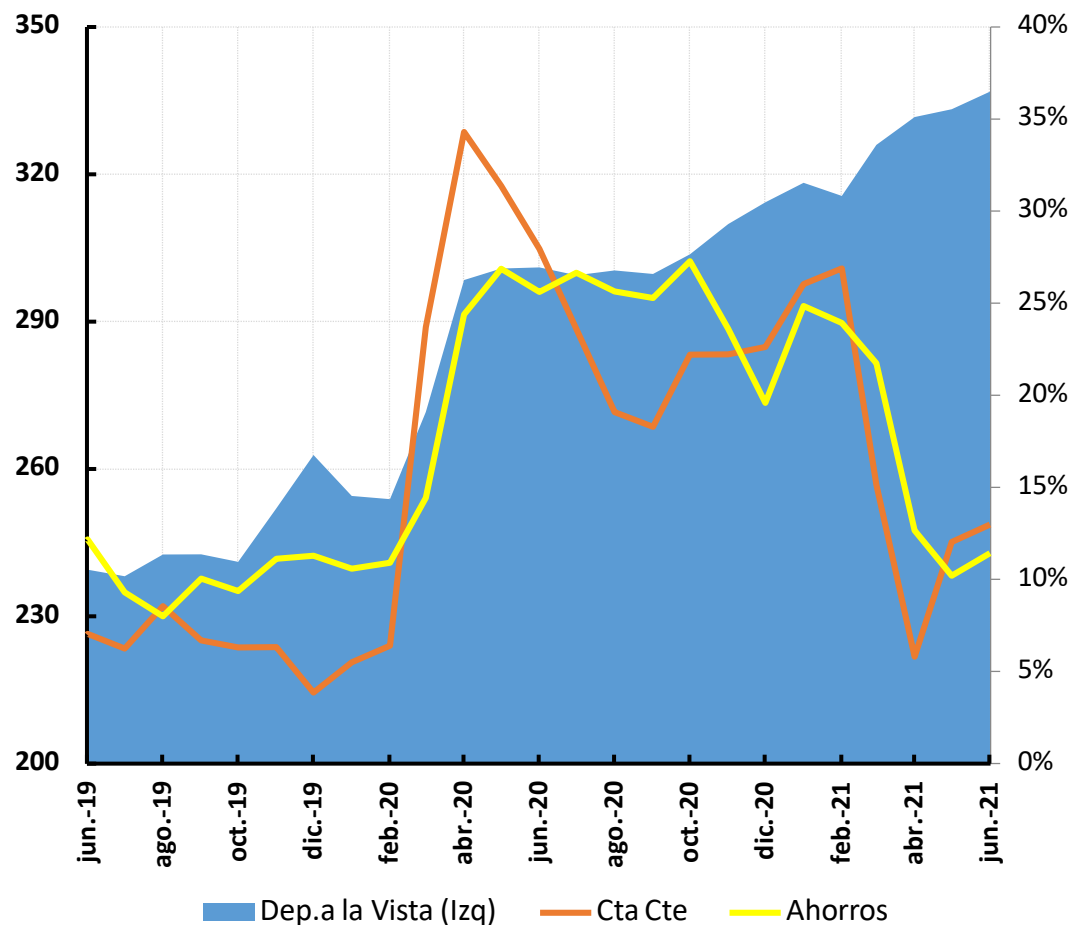

## Depósitos a plazo

Saldo promedio mensual y variación anual

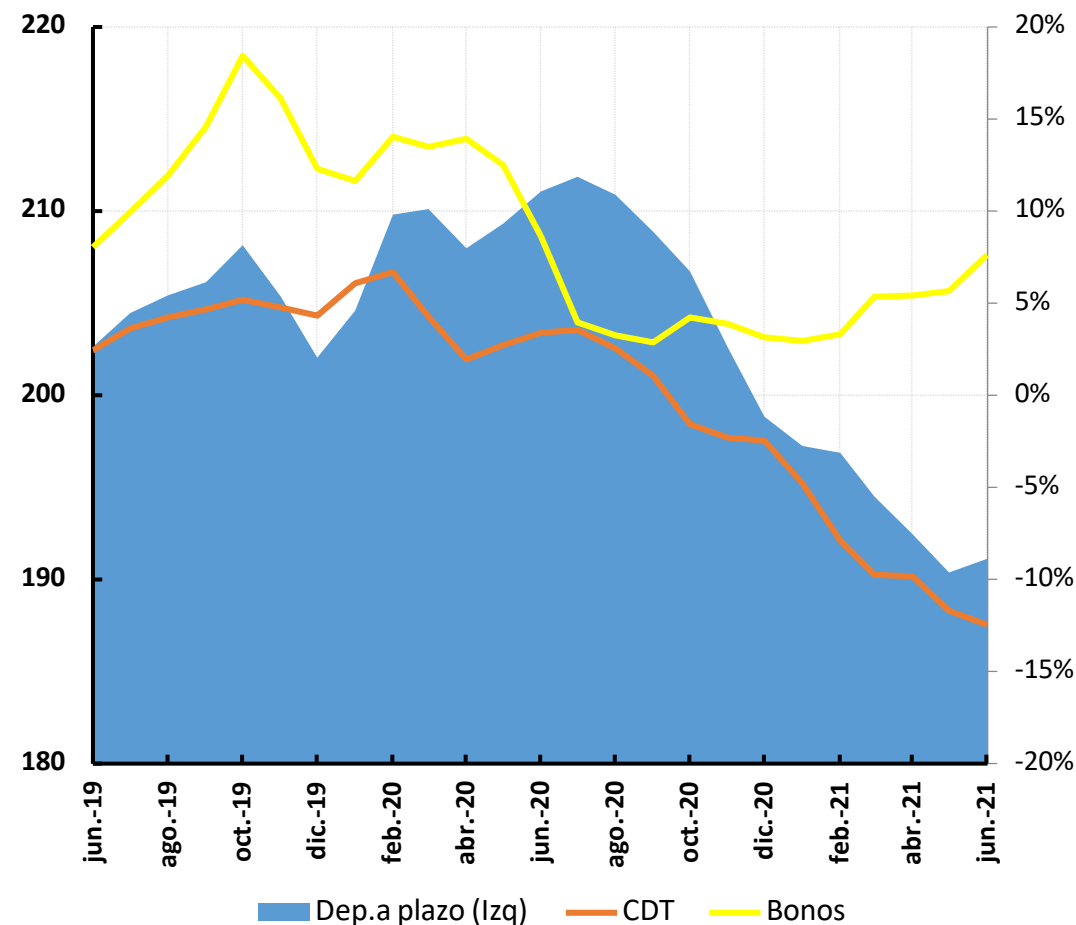

1/ Depósitos a la vista: incluye cuentas corrientes, depósitos de ahorro y otros depósitos a la vista

## PSE

Saldo \$b - Información Semanal

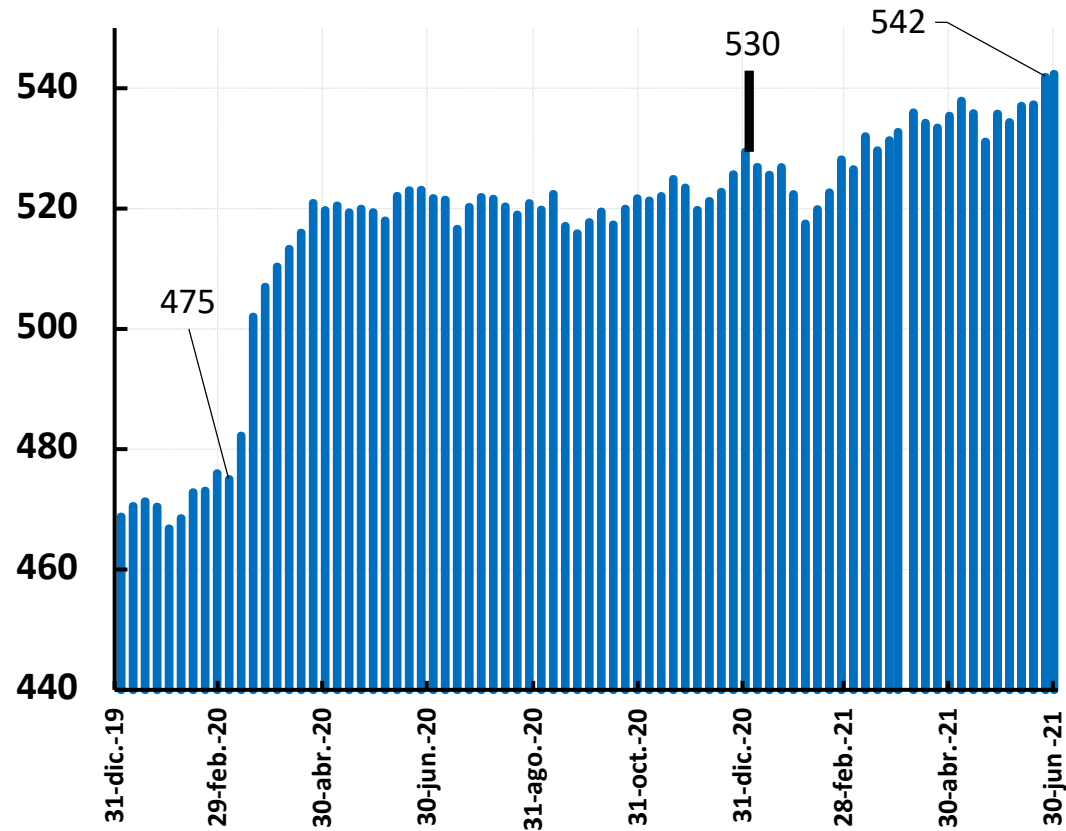

## Depósitos de Ahorro

Saldo \$b - Información Semanal

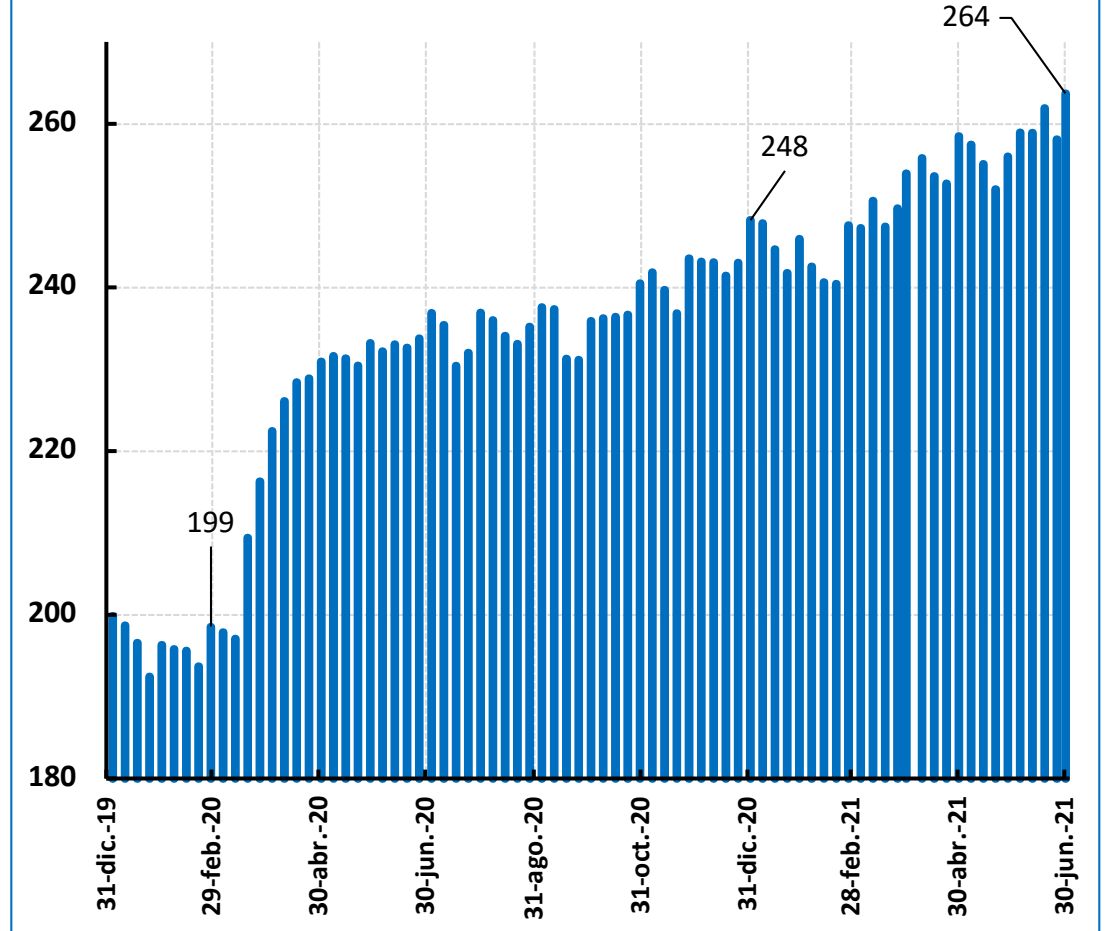

## Cuenta Corriente

Saldo \$b - Información Semanal

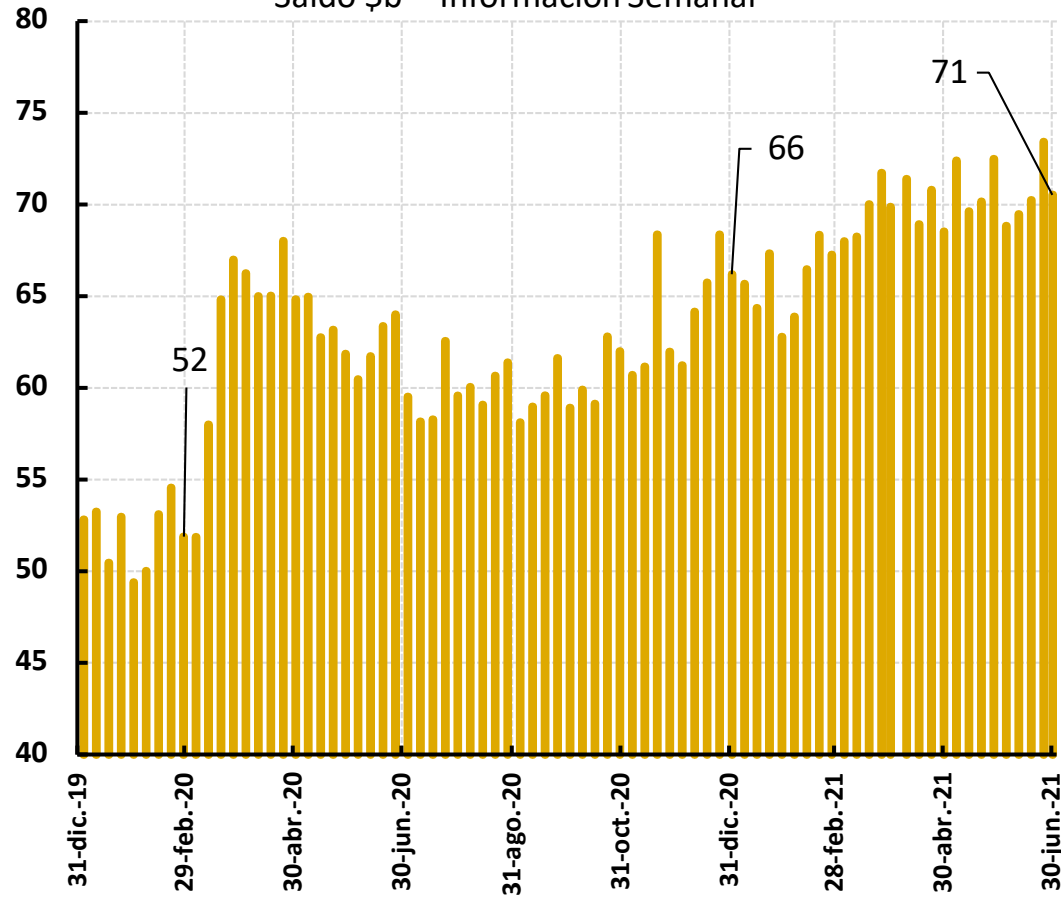

## Bonos

Saldo \$b - Información Semanal

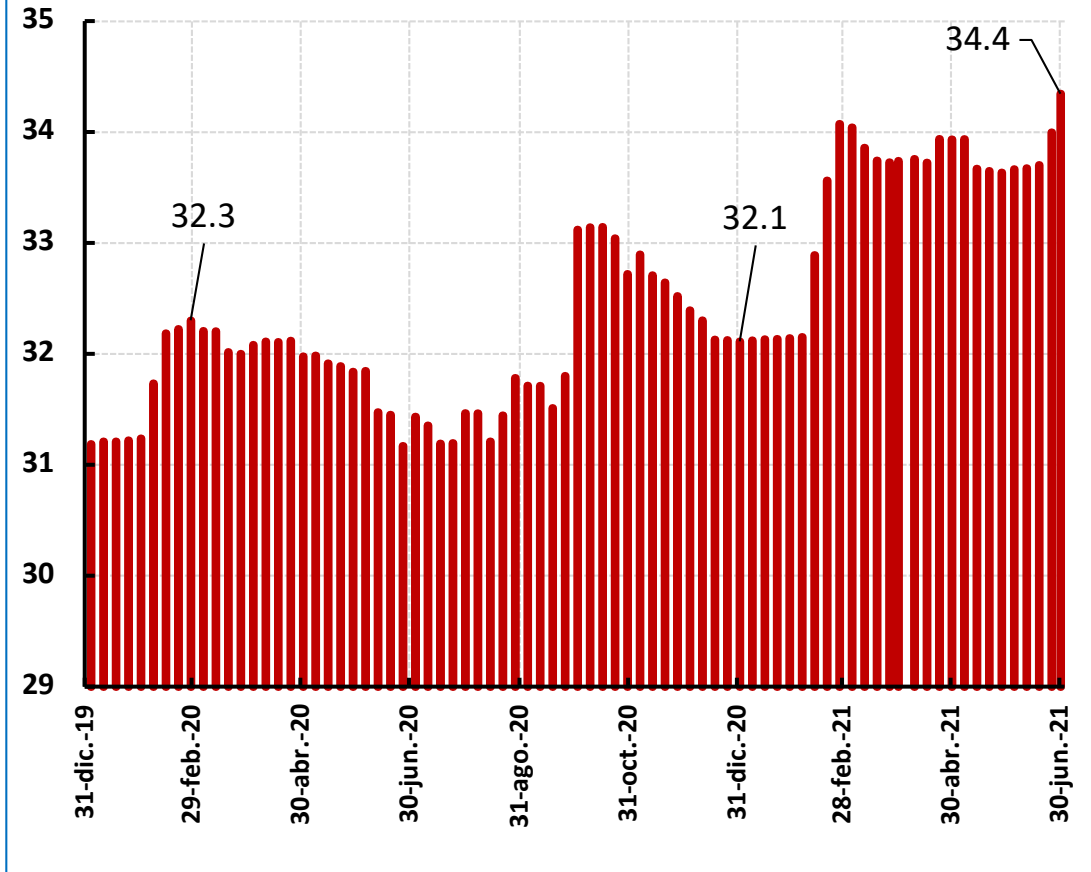

# CDT

Saldo \$b - Información Semanal

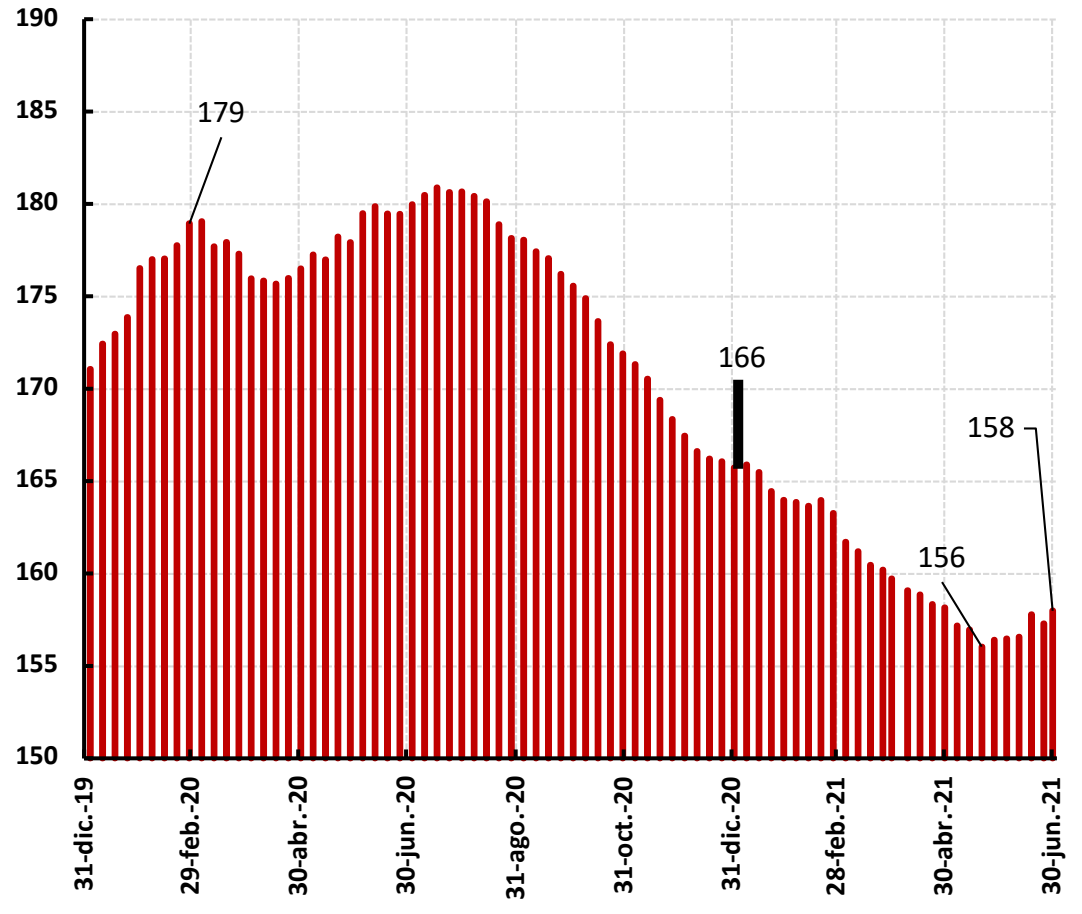

# CDT por plazos

Monto trimestral \$b.

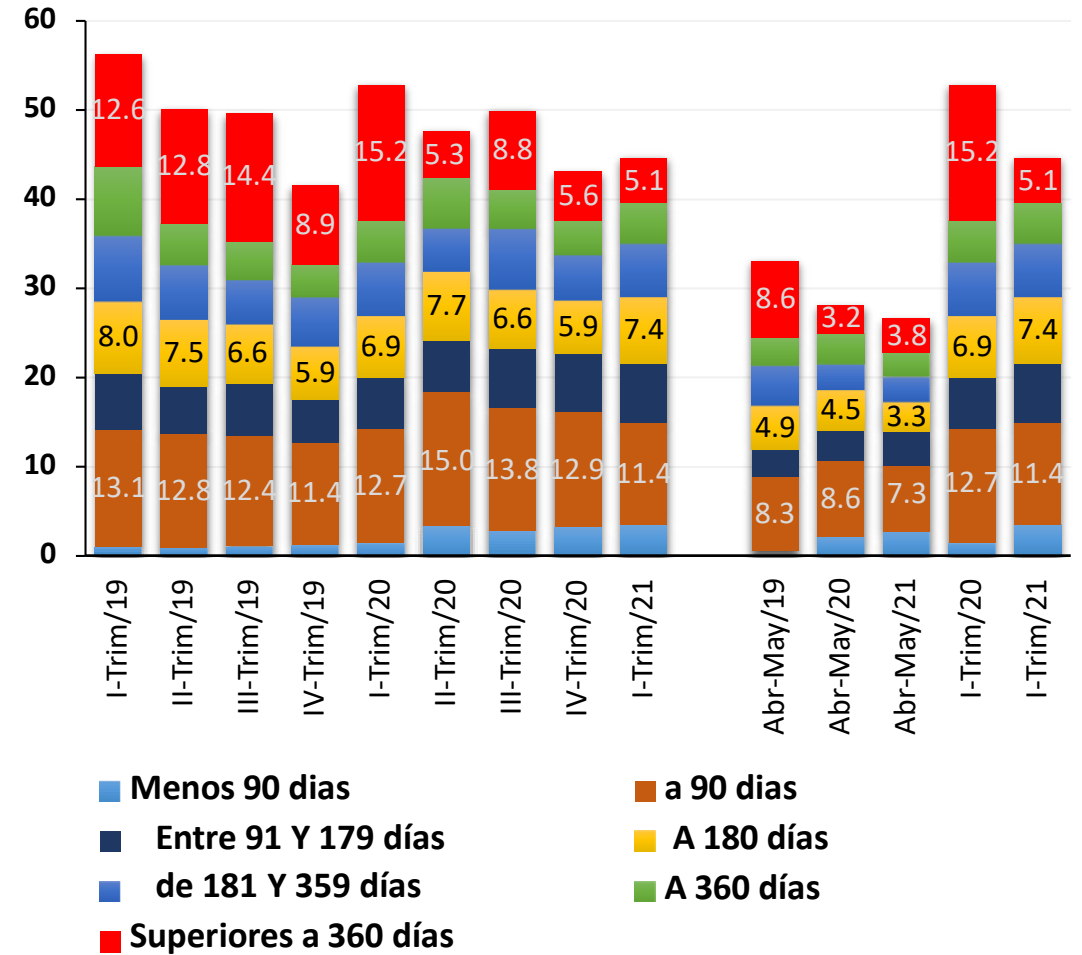

## Tasas Pasivas

(Variación acumulada \* desde febrero de 2020)

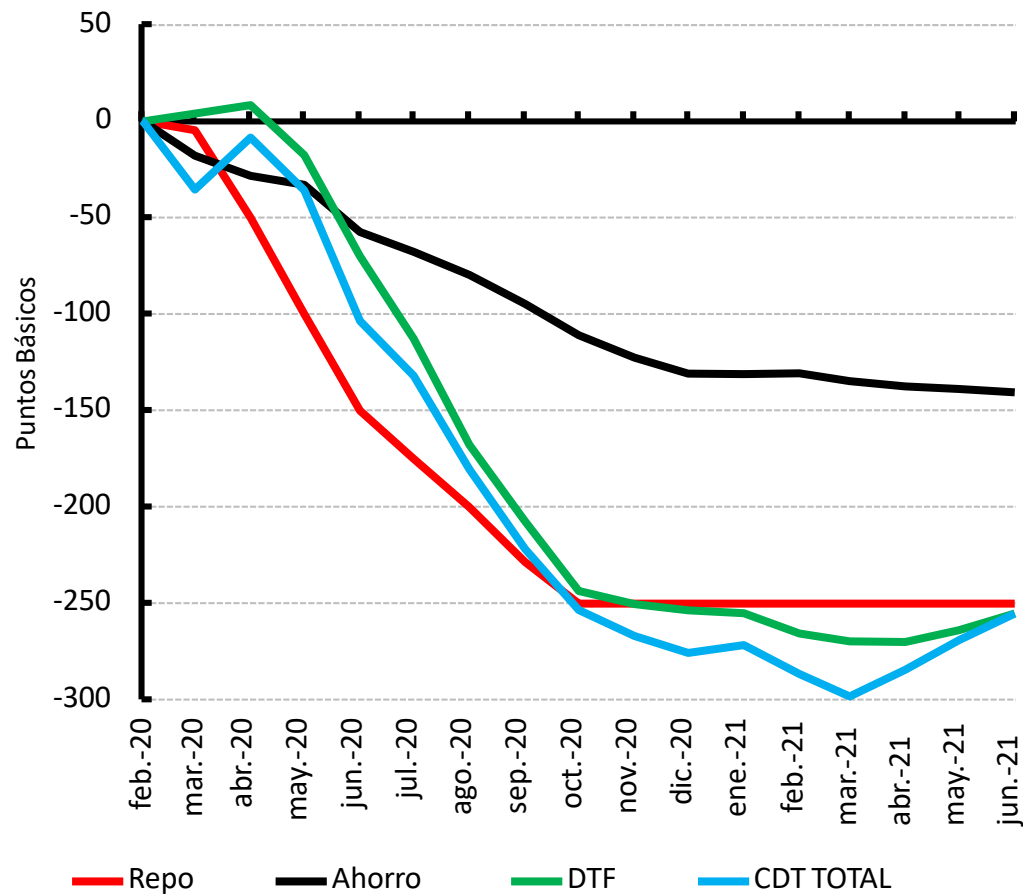

## TPM e IBR Overnight, 1, 3 y 6 meses

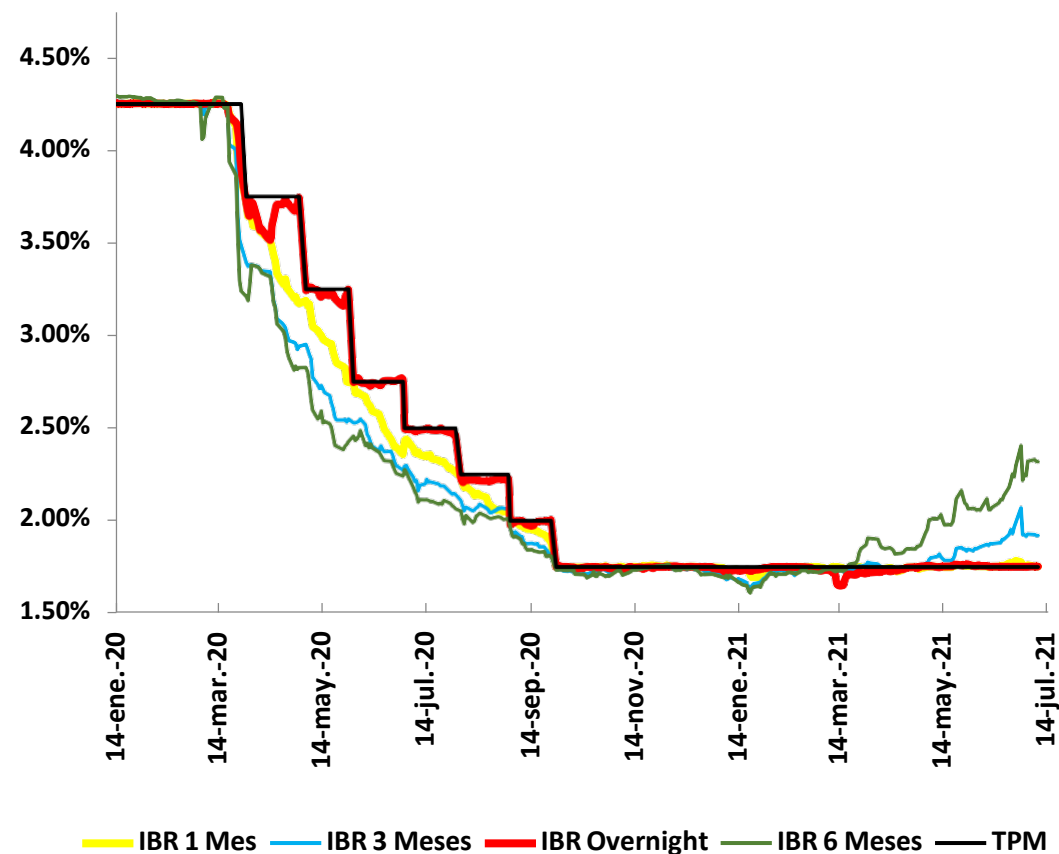

### Tasas de Interés CDT por plazos

Promedio mensual(\*)

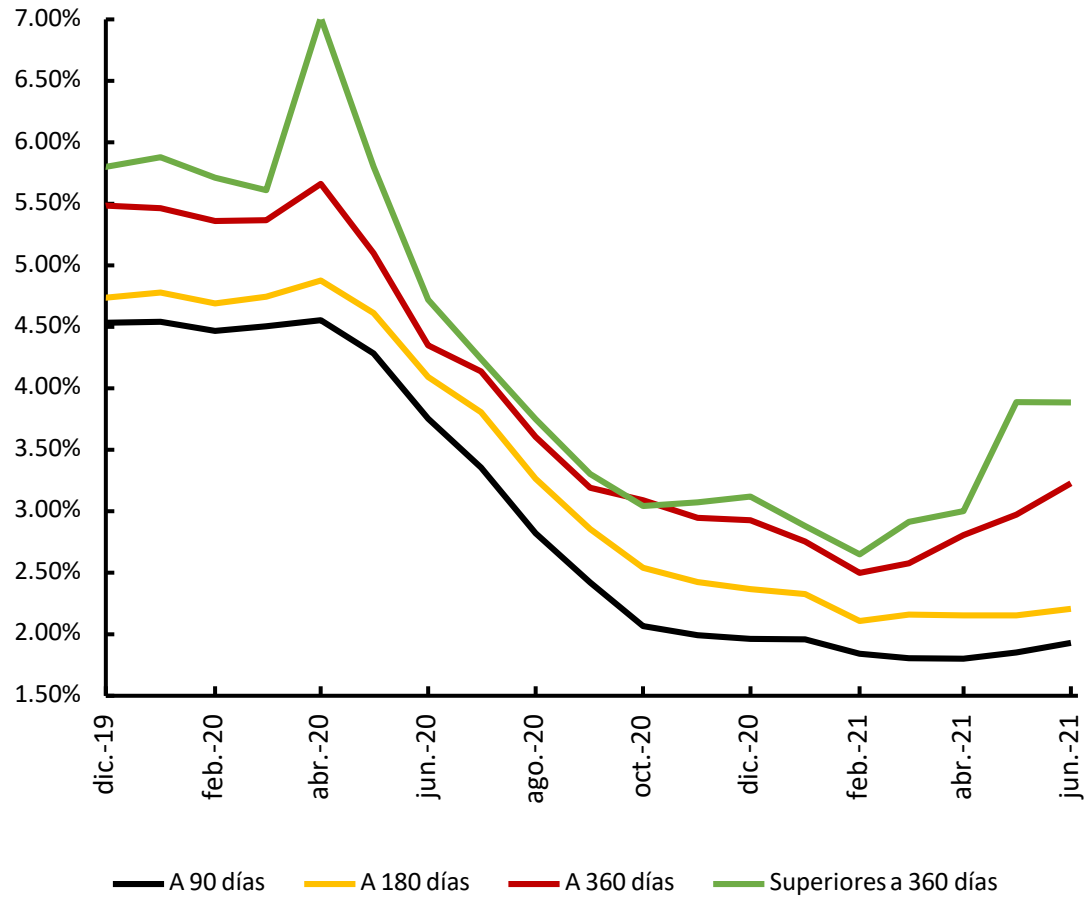

### Tasa de interés CDT: Corporativo y oficinas

Promedio mensual (\*)

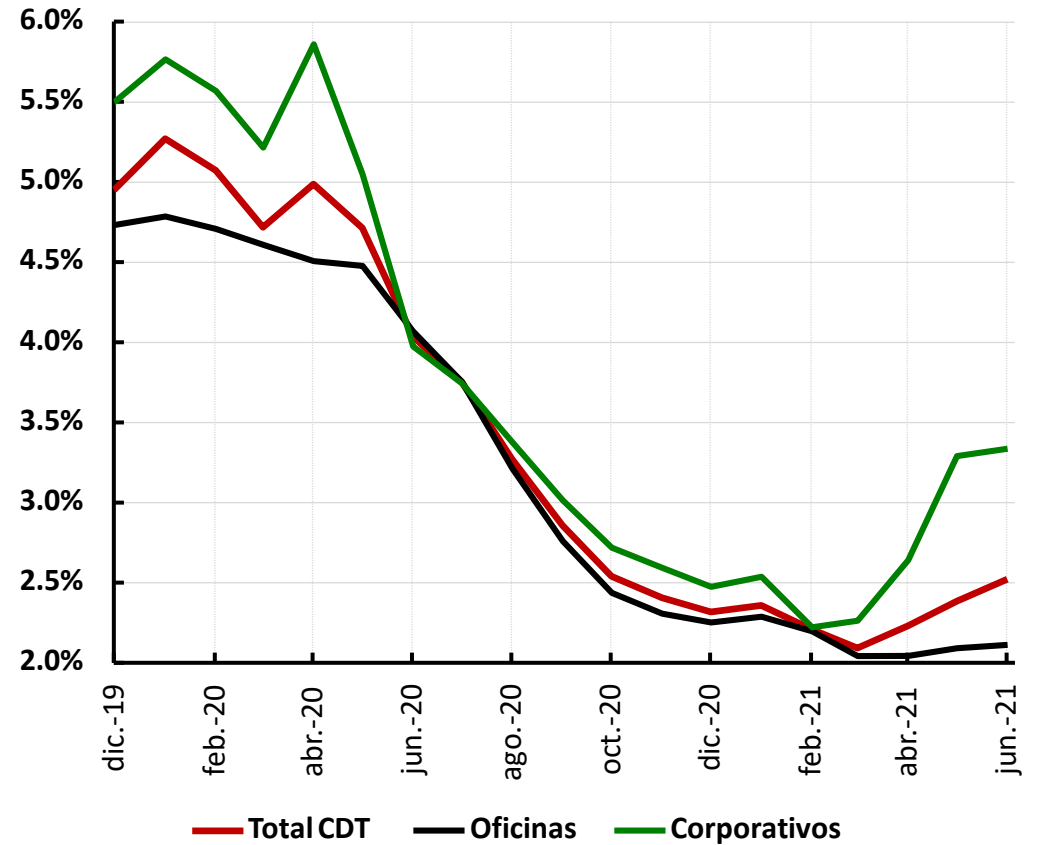

(\*) Promedio mensual con información hasta febrero 22/21

Fuente: Superintendencia Financiera. Cálculos Banco de la República



### Tasas de interés comerciales

(Variación acumulada\*desde febrero de 2020)

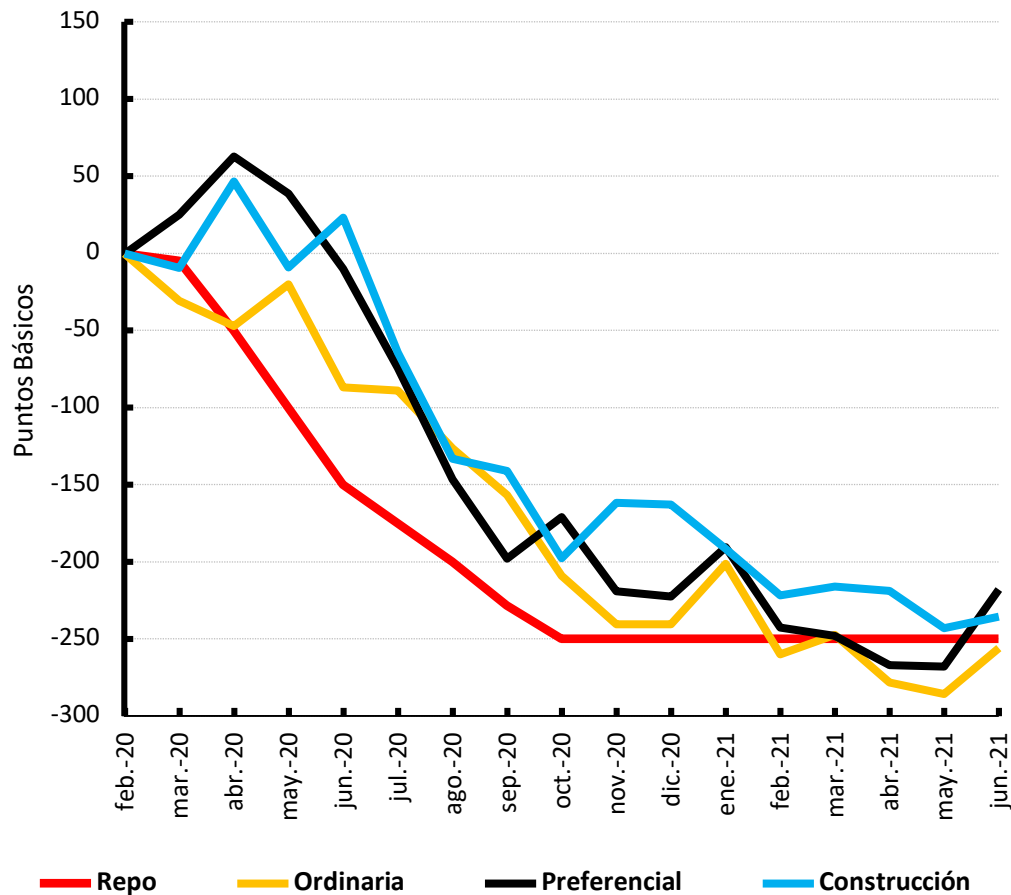

### Tasas de interés hogares

(Variación acumulada\*desde febrero de 2020)

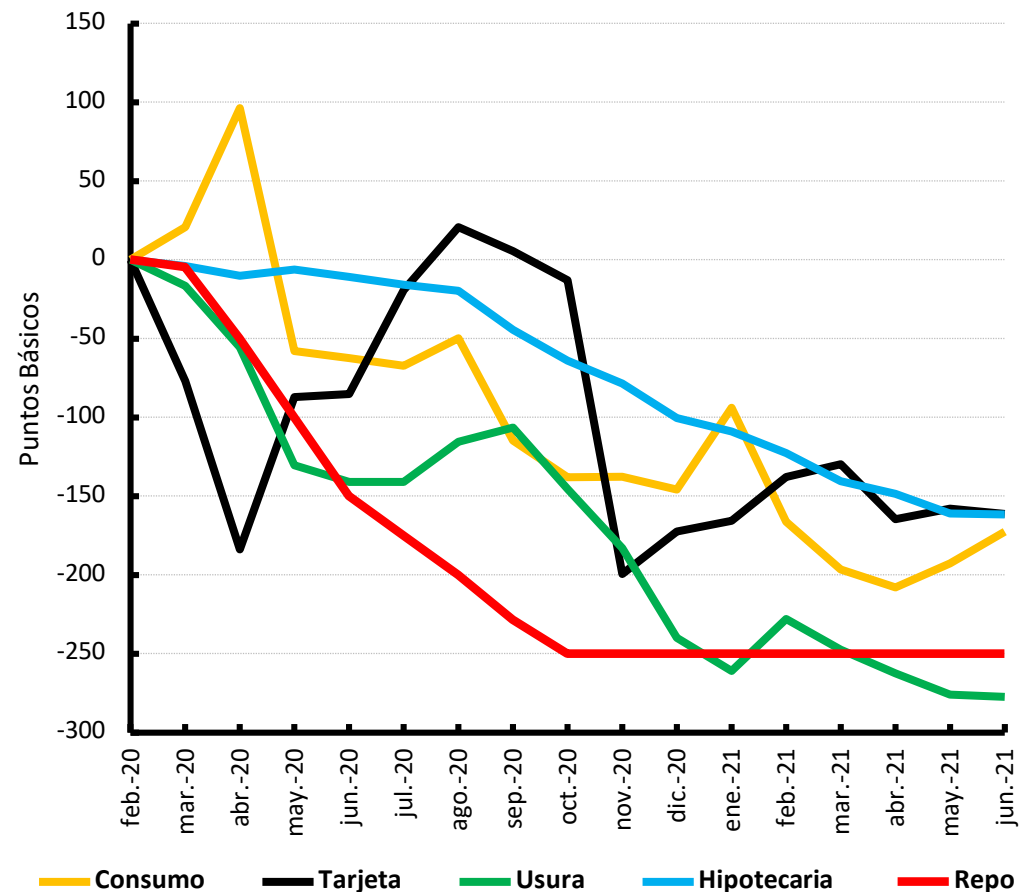

**Crédito preferencial por plazos**  
(Variación acumulada\* desde febrero de 2020)

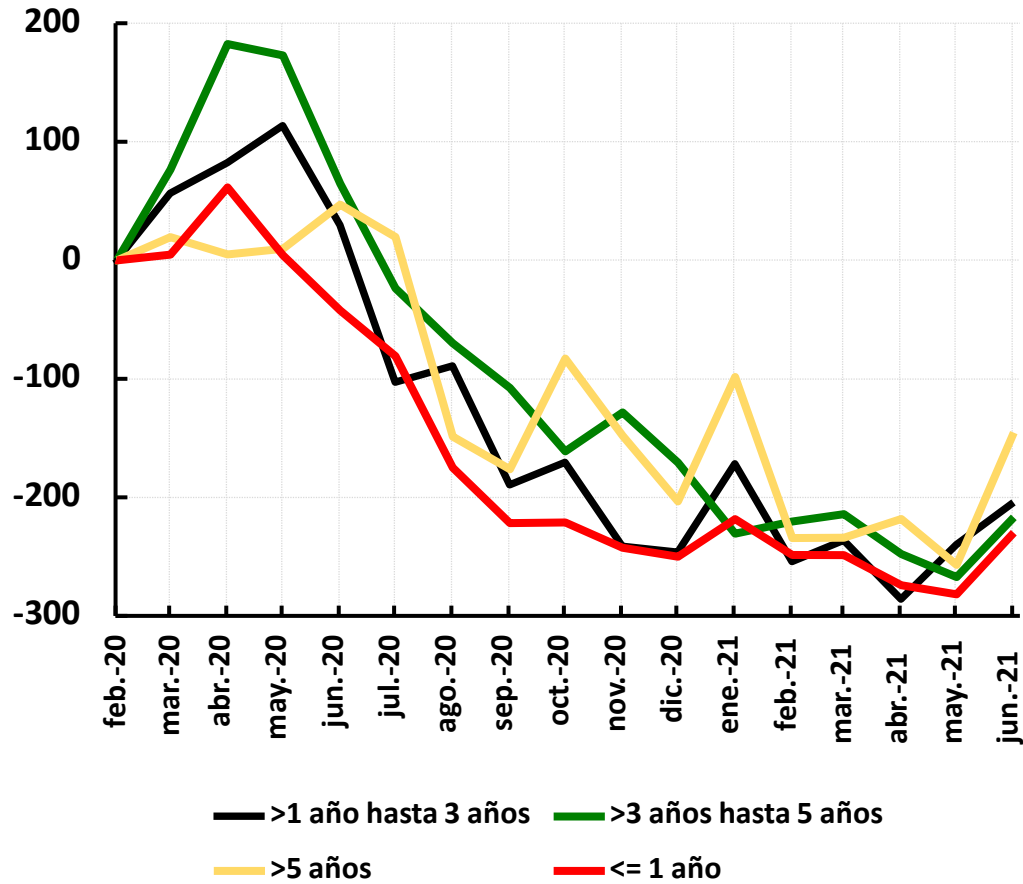

**Crédito ordinario por plazos**  
(Variación acumulada\* desde febrero de 2020)

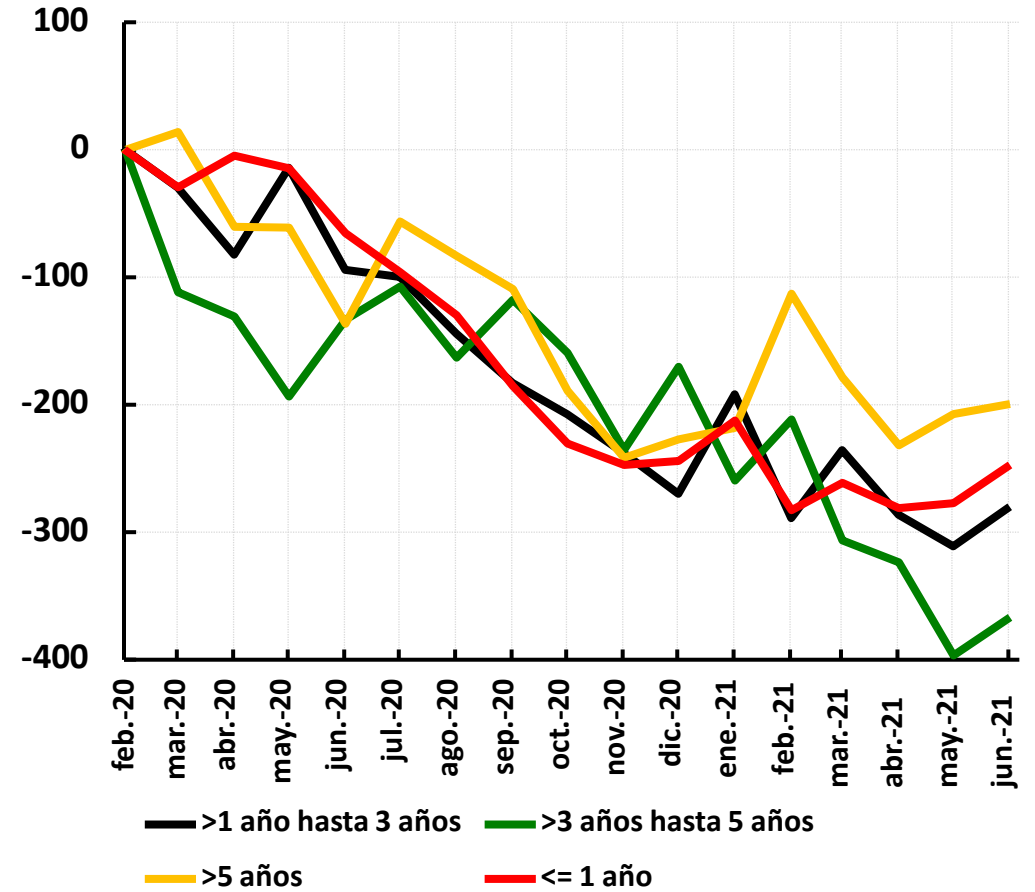

Fuente: Superintendencia Financiera. Cálculos Banco de la República

### Crédito consumo por plazos

Variación acumulada\* desde febrero de 2020)

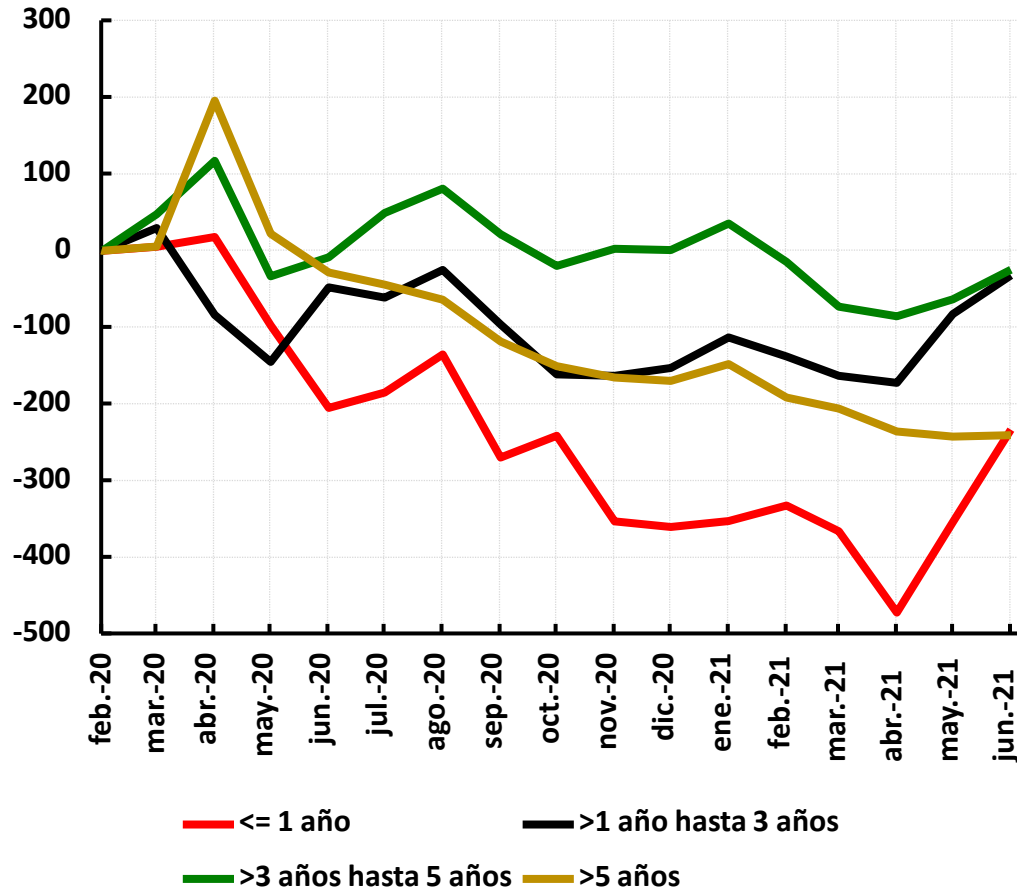

### Tasas de Interés Vivienda Nominales

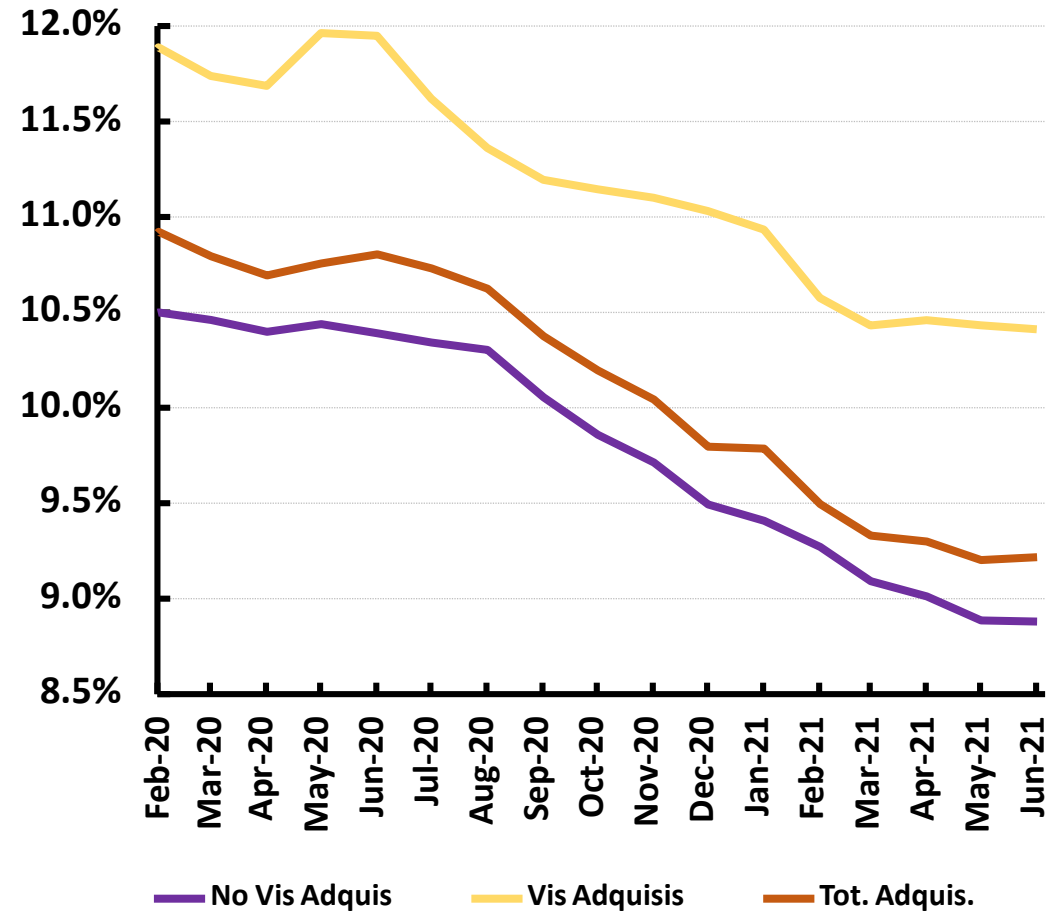

**Tasas de Interés Comerciales  
Reales Ex-post (\*)**

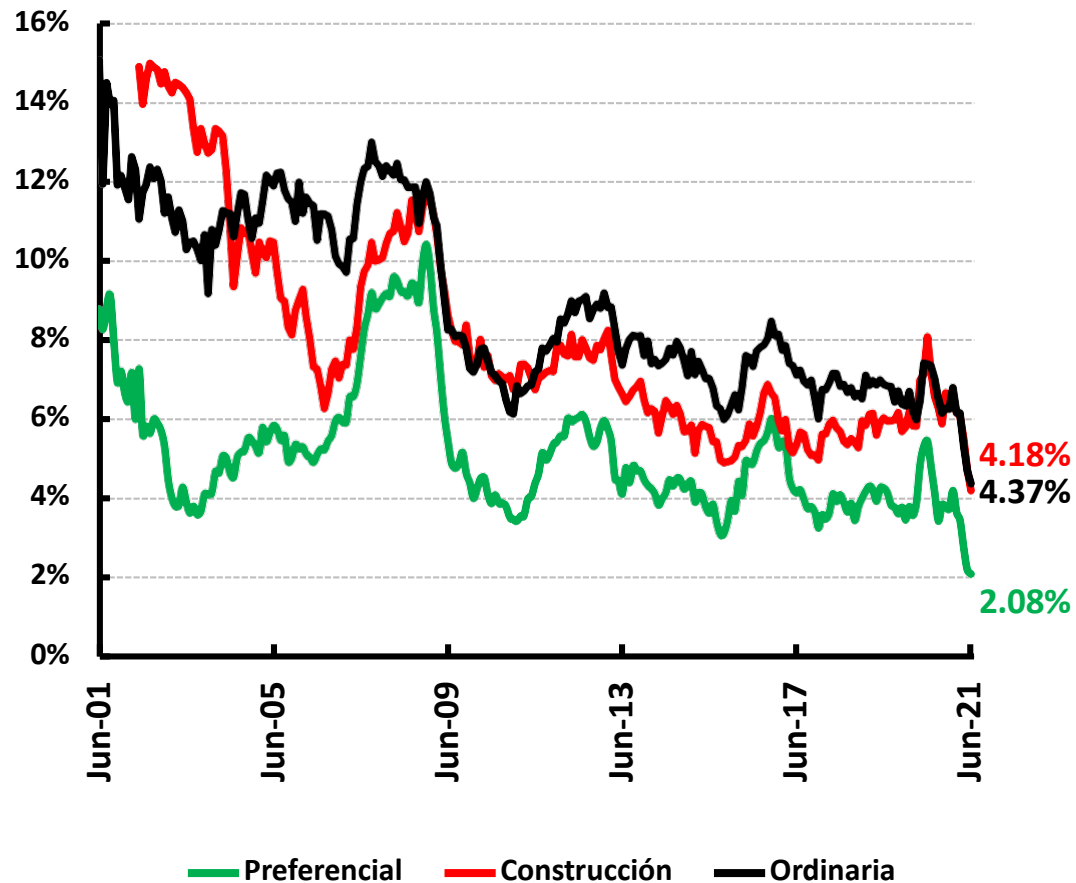

(\*) IPC Sin Alimentos

**Tasas de Interés Hogares  
Reales Ex- post (\*)**

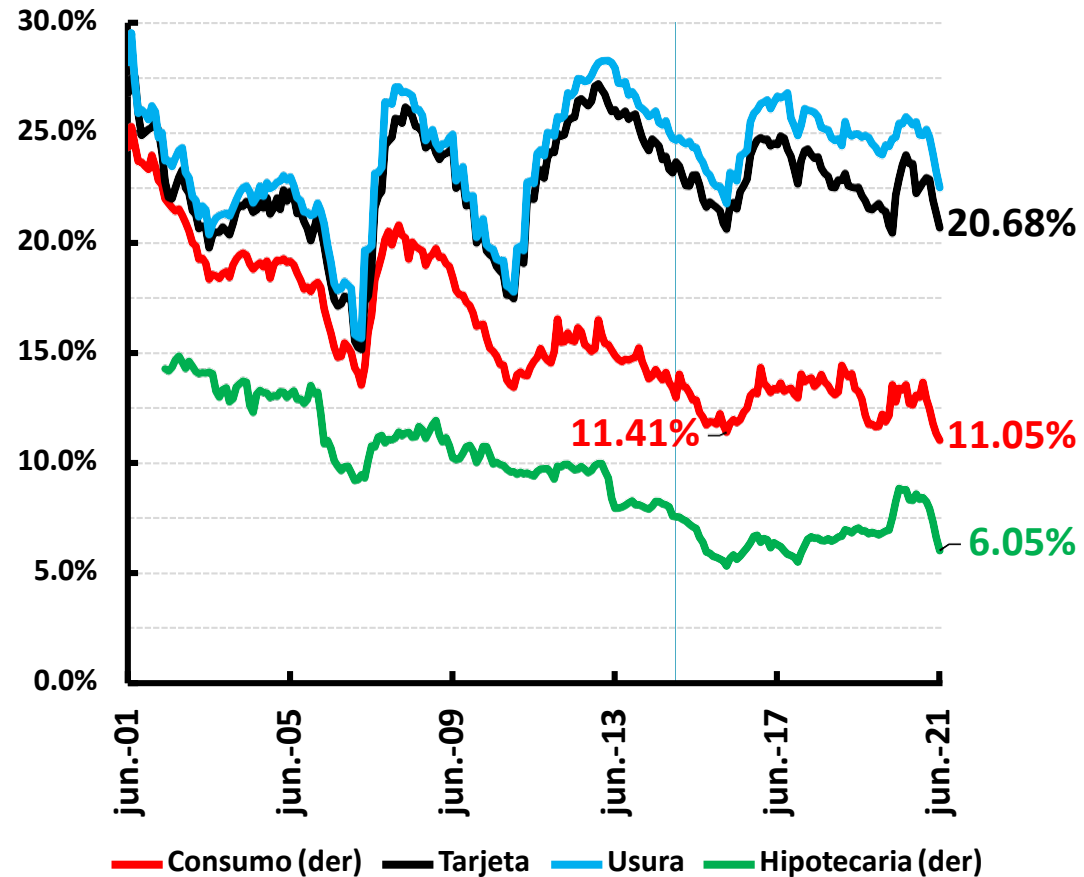

**Spread Preferencial – TES**  
Ponderado mensual(\*)

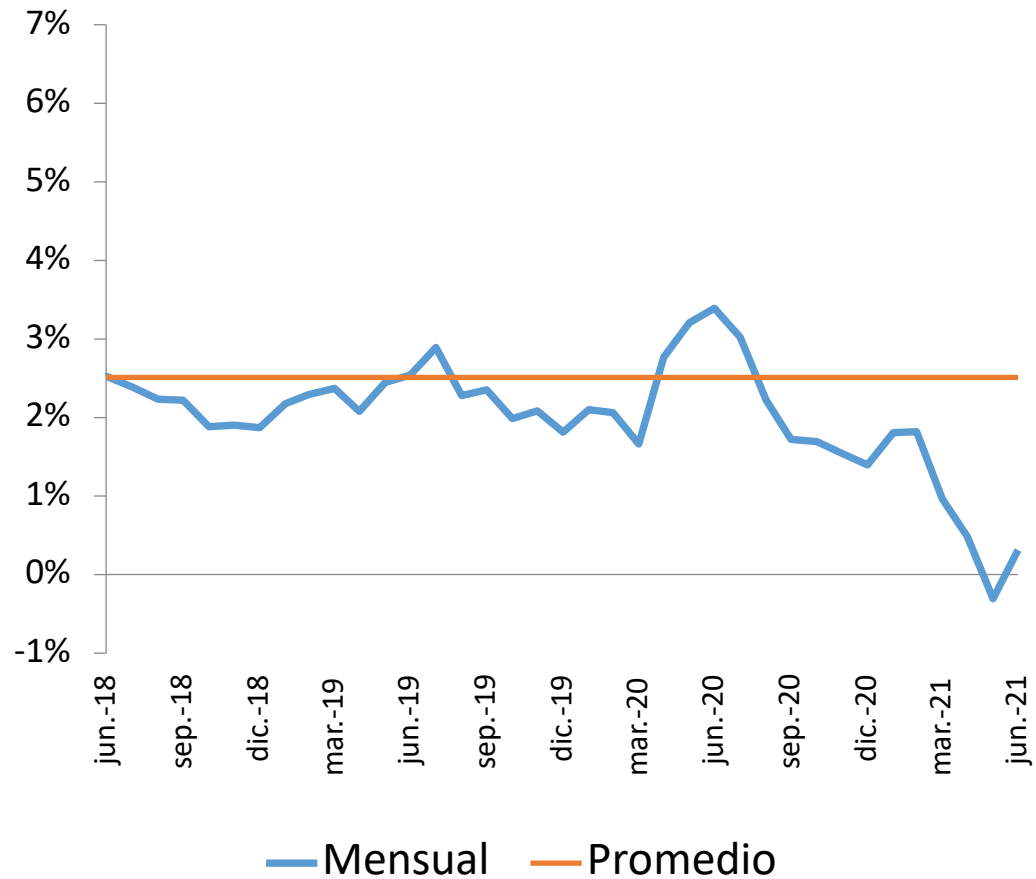

**Spread Ordinario – TES**  
Ponderado mensual(\*)

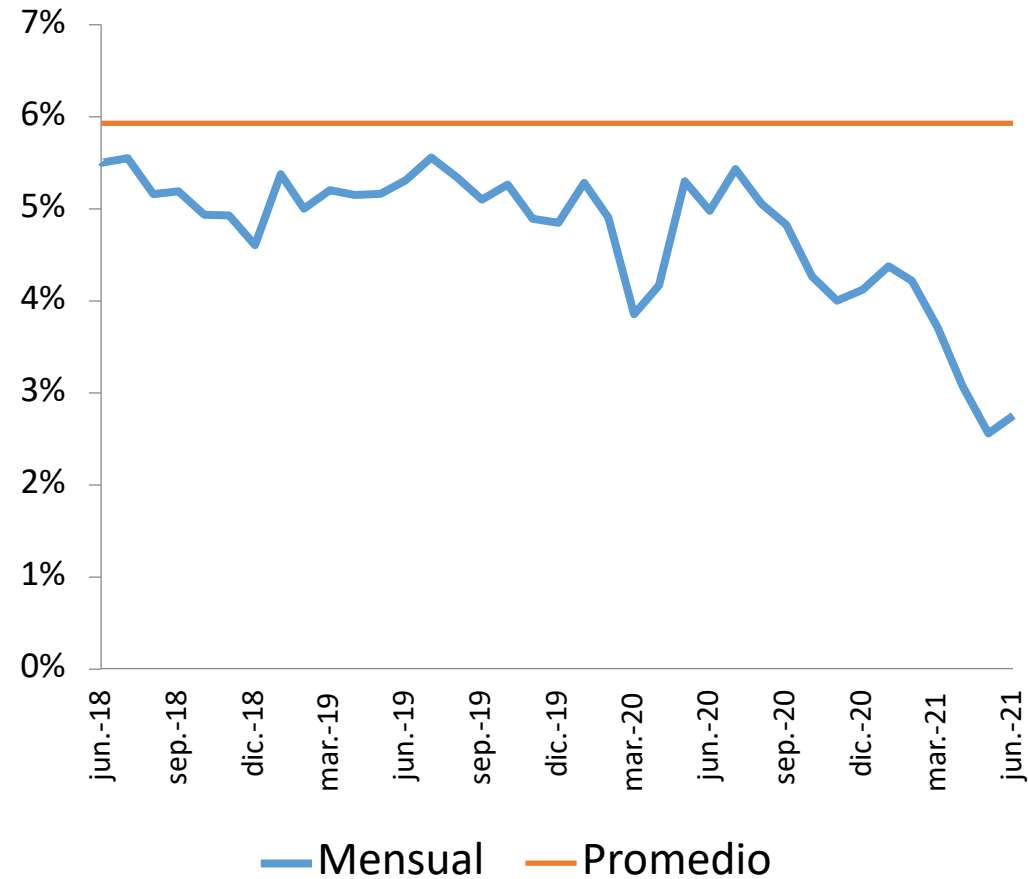

(\*) Ponderado por monto de cada uno de los plazos. Promedio calculado desde 2003.

## Spread Consumo – TES

Ponderado mensual(\*)

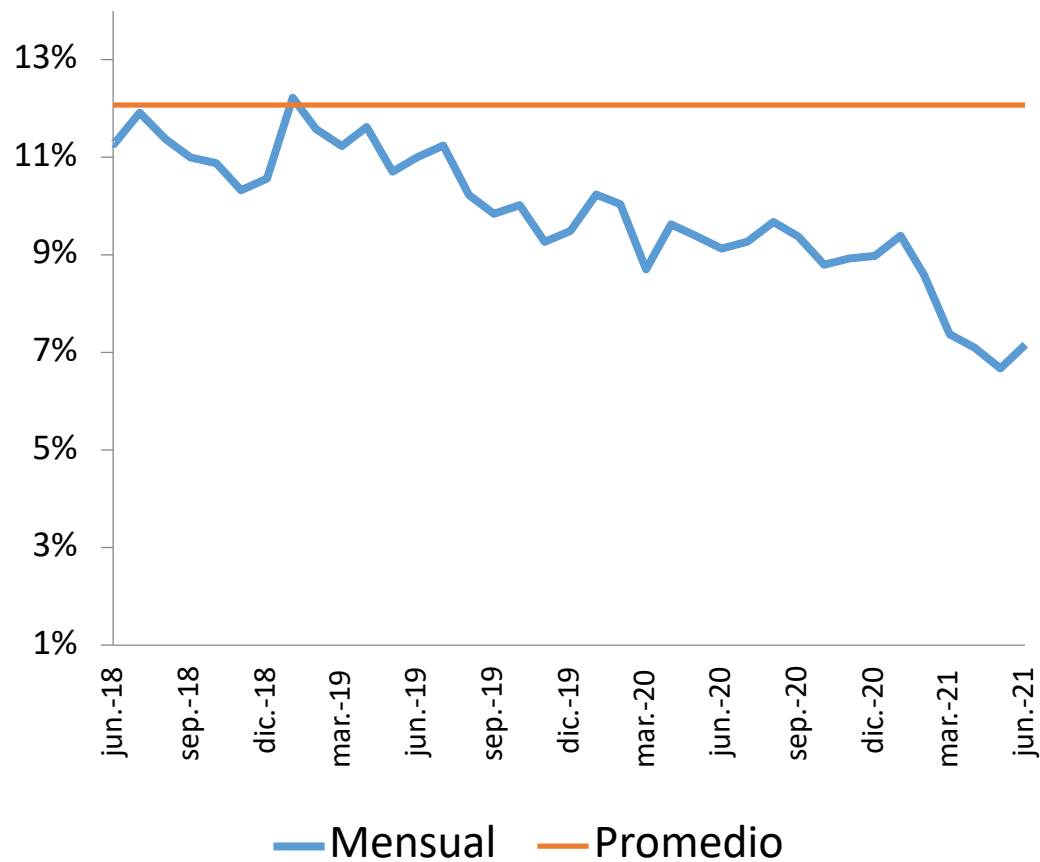

## Spread Vivienda – TES 15 años

Mensual(\*)

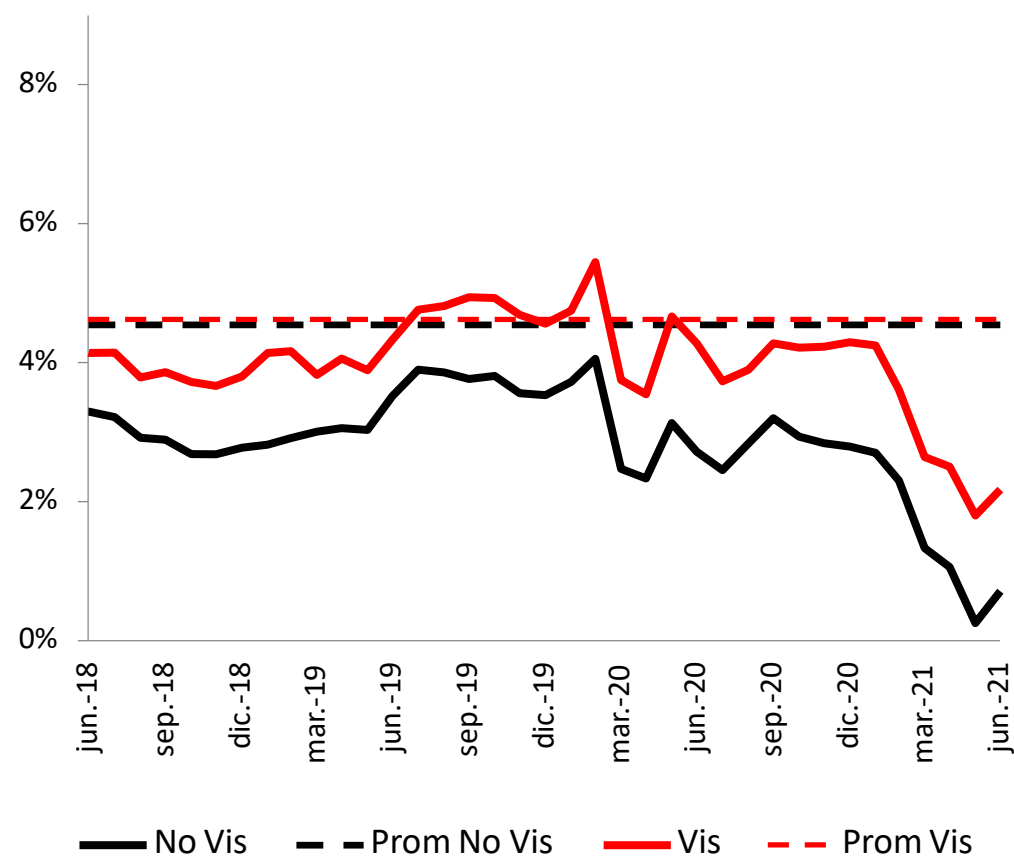

(\*) Ponderado por monto de cada uno de los plazos. Promedio calculado desde 2003.

# Indicador de Mora con castigos

$(\text{Vencida} + \text{castigos}) / (\text{total} + \text{castigos})$

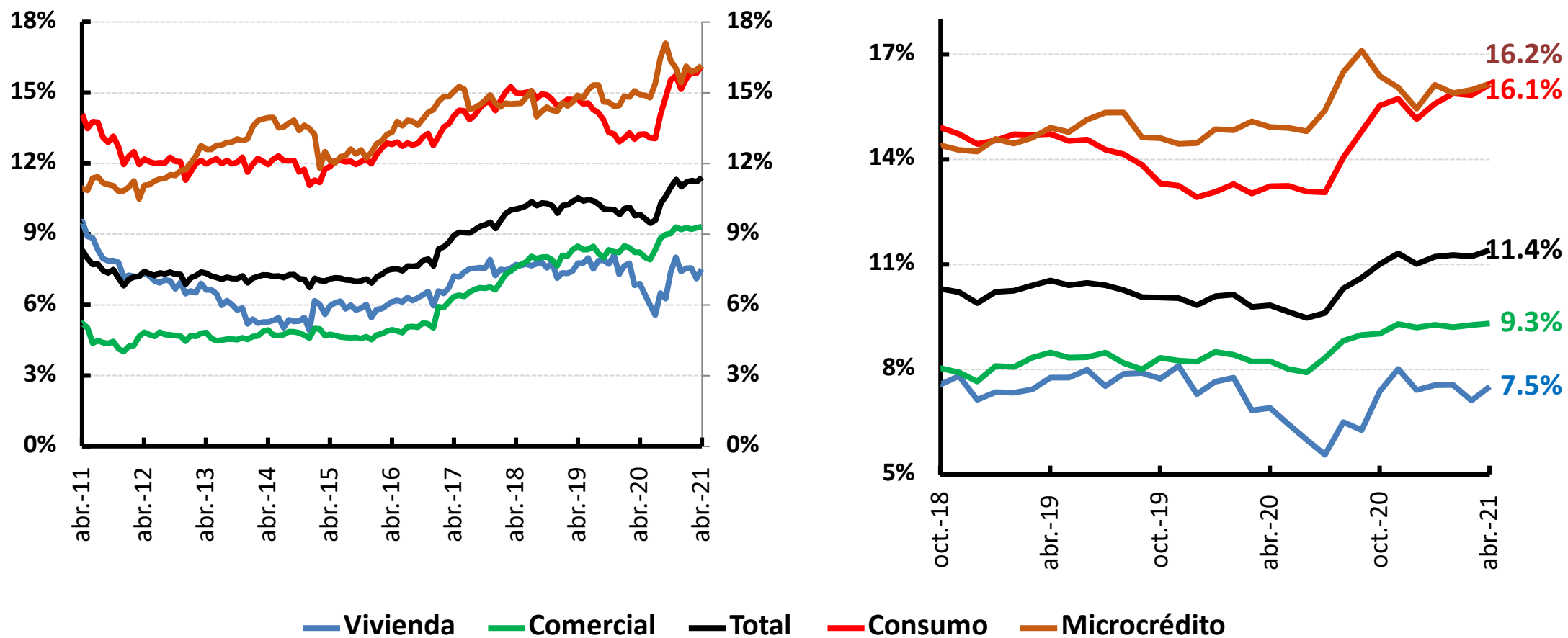

# Programa de Acompañamiento a Deudores –PAD- \$36 b.

Consolidación de información hasta junio 16 de 2021

## Programa de Acompañamiento a Deudores

Circular Externa 022 del 30 de junio de 2020

Producto	Número de deudores*	Número de operaciones	Saldo \$ mm
Construcción	251	944	809
Corporativo	227	421	2,562
Empresarial	3,020	4,726	1,846
Factoring	87	542	26
Financiero/institucional	8	31	49
Leasing	1,822	3,179	2,065
Microempresa	14,890	19,382	769
ME	649	1,245	882
Oficial/gobierno	13	39	202
PYME	13,629	29,370	3,754
<b>Comercial PAD</b>	<b>34,596</b>	<b>59,879</b>	<b>12,964</b>
<b>Comercial PAD %</b>	<b>PAD Comercial/Cart Comercial en m/n</b>		<b>5.2%</b>
Hasta 25 SMLV	138,021	144,276	596
Entre 25 y 120 SMLV	20,438	24,301	370
<b>Microcrédito PAD</b>	<b>158,459</b>	<b>168,577</b>	<b>966</b>
<b>Microcrédito PAD %</b>	<b>PAD Microcrédito/Cart Microcrédito m/n</b>		<b>7.2%</b>

## Programa de Acompañamiento a Deudores

Circular Externa 022 del 30 de junio de 2020

Producto	Número de deudores*	Número de operaciones	Saldo \$mm
Rotativo	68,593	187,165	785
Tarjeta de Crédito (TDC)	1,368,414	1,552,654	5,835
Libranza	22,050	23,634	599
Libre inversión	438,499	503,711	10,665
Vehículo	36,225	36,780	1,209
Bajo monto	10,790	11,153	7
Otros consumo	31,994	56,636	299
<b>Consumo PAD</b>	<b>1,976,565</b>	<b>2,371,733</b>	<b>19,399</b>
<b>Consumo PAD %</b>	<b>PAD Consumo/Cart Consumo en m/n</b>		<b>12.0%</b>
VIS	16,480	16,807	574
NO VIS	17,534	19,298	2,033
Leasing habitacional	4,925	5,095	1,131
<b>Vivienda PAD</b>	<b>38,939</b>	<b>41,200</b>	<b>3,738</b>
<b>Vivienda PAD %</b>	<b>PAD Vivienda/Cart Vivienda m/n</b>		<b>5.0%</b>



## Impacto Programa de Acompañamiento a Deudores

Circular Externa 022 del 30 de junio de 2020

Modalidad	Impacto promedio de la medida			
	Reducción de cuota (%)	Reducción promedio de tasa de interés EA (%)	Ampliación promedio del plazo (#meses)	Duración promedio período de gracia/prórroga (#meses)
Comercial	38.10%	1.53	21	8
Consumo sin TDC	26.30%	1.93	36	4
Microcrédito	24.60%	3.39	12	4
Vivienda	8.70%	0.85	58	4
<b>Total</b>	<b>28.70%</b>	<b>1.79</b>	<b>32</b>	<b>6</b>

Última actualización: (17/06/2021) – Cifras con corte a (16/06/2021)

Notas. Se incorpora información de 33 de las 33 entidades, las cuales representan el 88% de la cartera del sistema.

\*Los deudores aquí señalados no necesariamente son únicos puesto que una persona natural/jurídica puede registrar alivios con dos o más entidades

\*\*Se excluye el producto TDC dadas las particularidades propias del producto y de la redefinición en sus condiciones, para no influenciar los resultados en los impactos promedio del resto de la cartera

## Cartera vencida, en Riesgo y Provisiones Saldo \$ b.

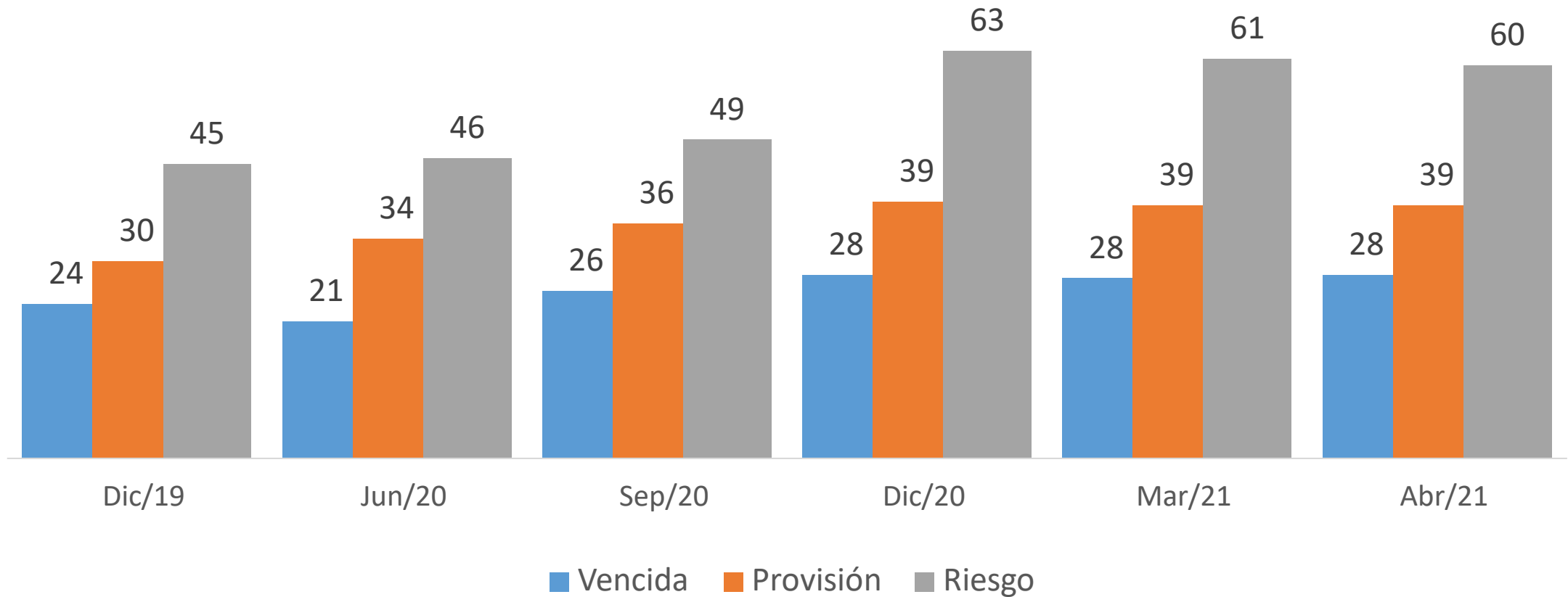

## Utilidades Entidades de Crédito

flujos acumulado de 12 meses

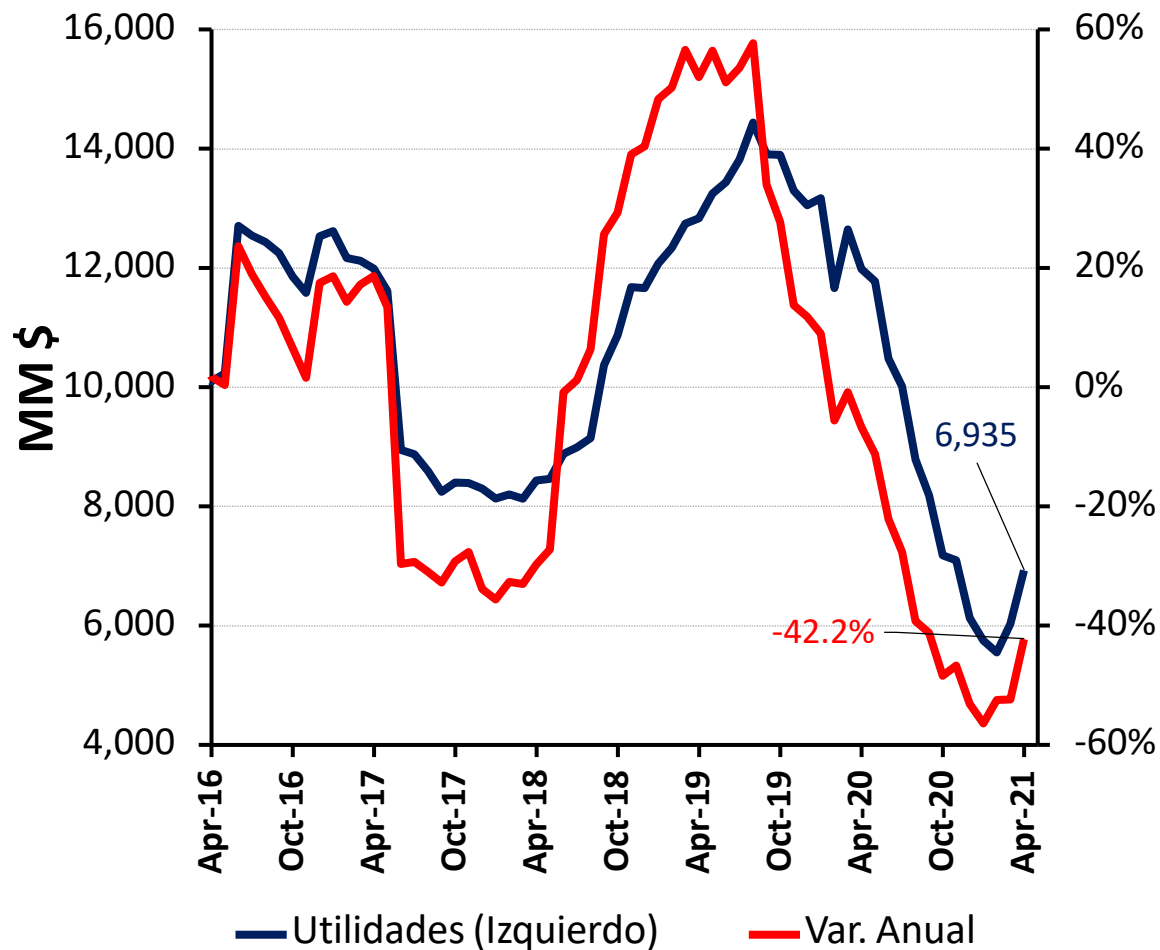

## Solvencia Establecimientos de Crédito

