



# Anexo estadístico Informe de política monetaria

---



Documentos de trabajo de la Junta  
Directiva del Banco de la República

VERSIÓN PÚBLICA

# **Contexto internacional**

**Crecimiento de nuestros principales socios comerciales**

## Indicador líder de actividad económica para algunos países de Europa

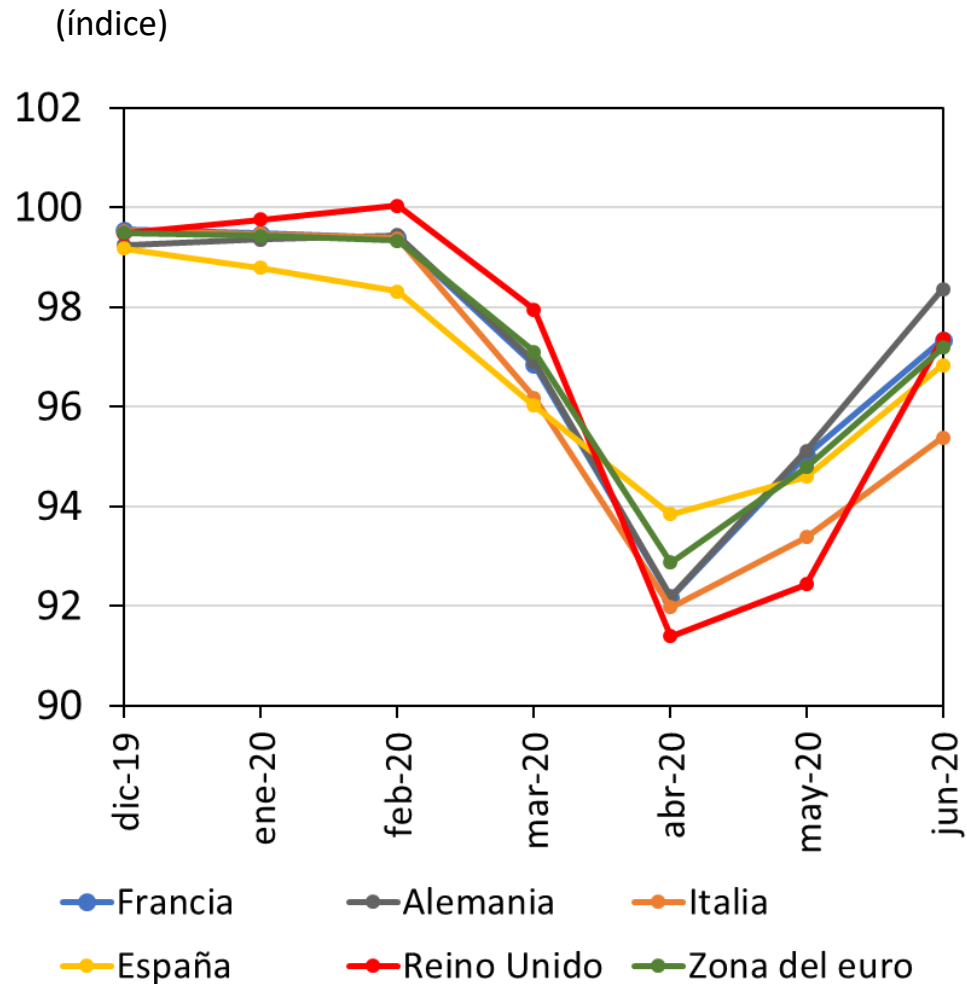

## Condiciones empresariales (PMI) de la zona del euro

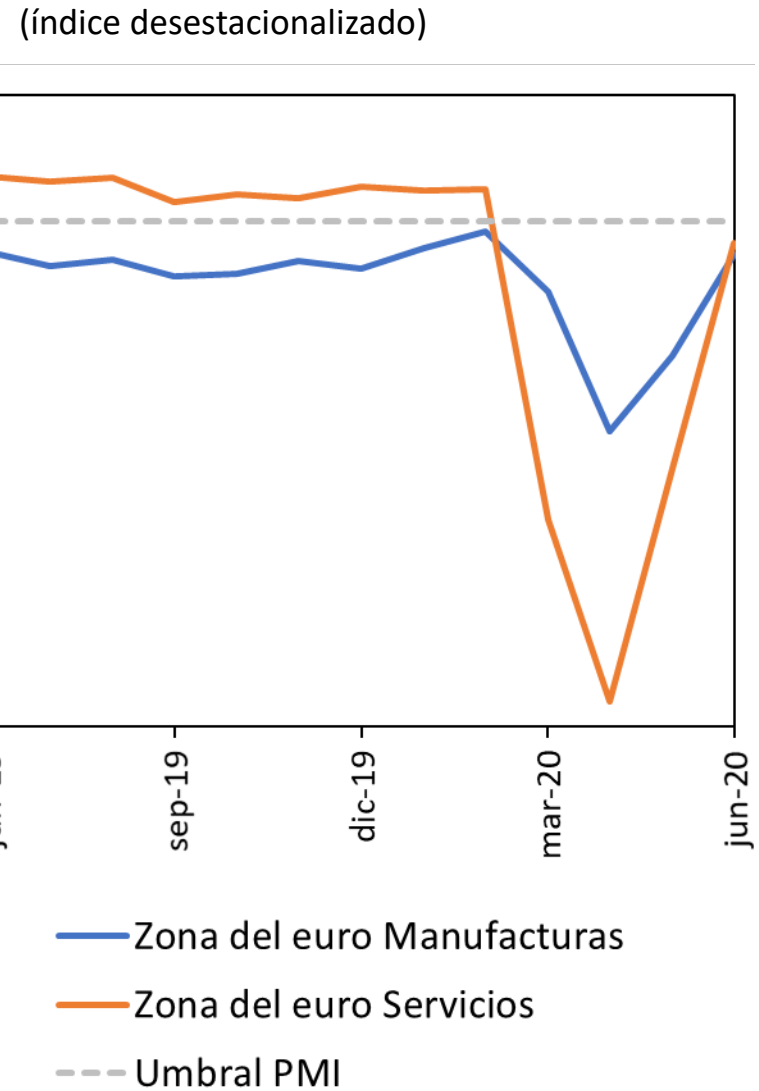

### Distanciamiento social y actividad económica en los Estados Unidos

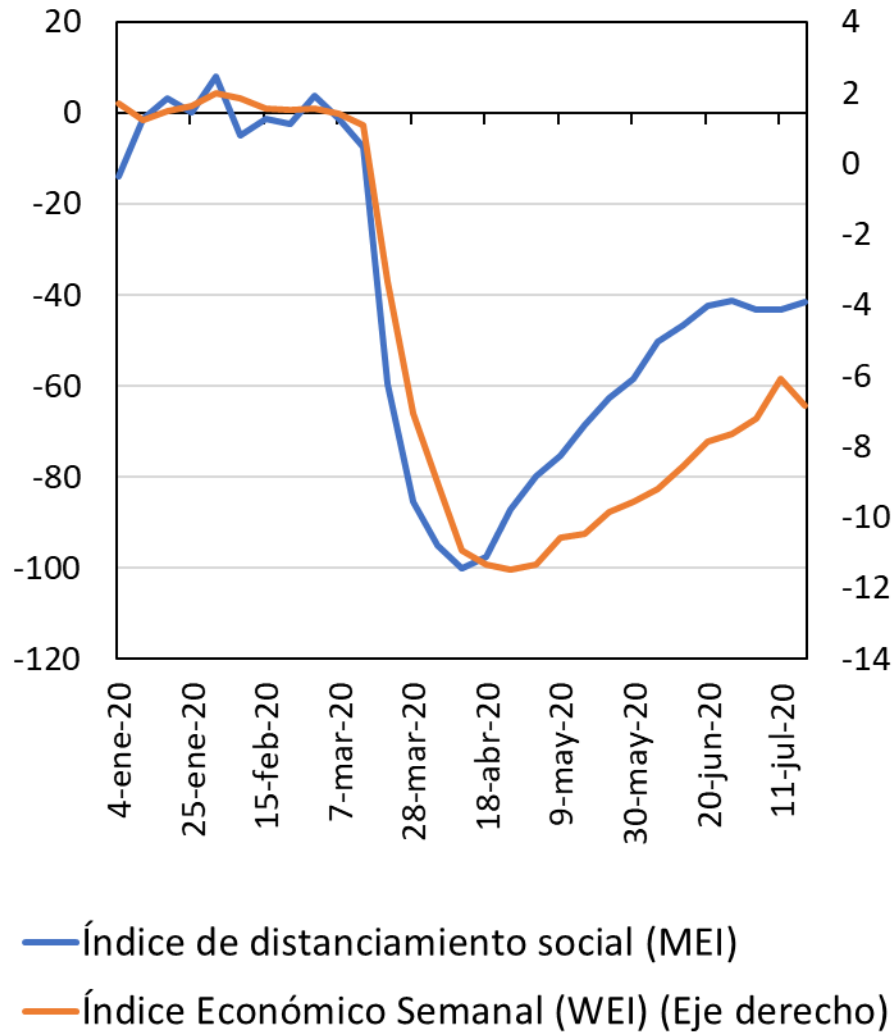

### Condiciones empresariales (PMI) de los Estados Unidos

(índice desestacionalizado)

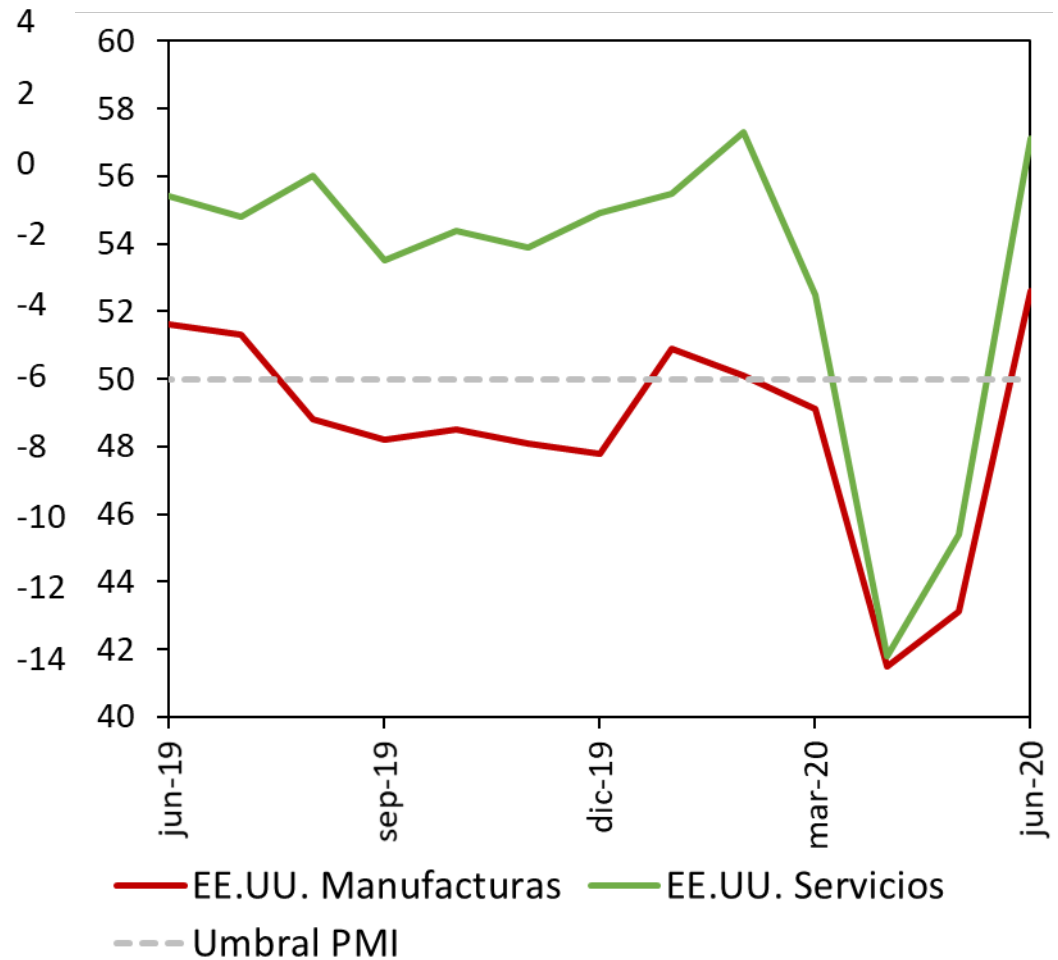

## Indicador de actividad económica de algunos países de América Latina (Porcentaje)

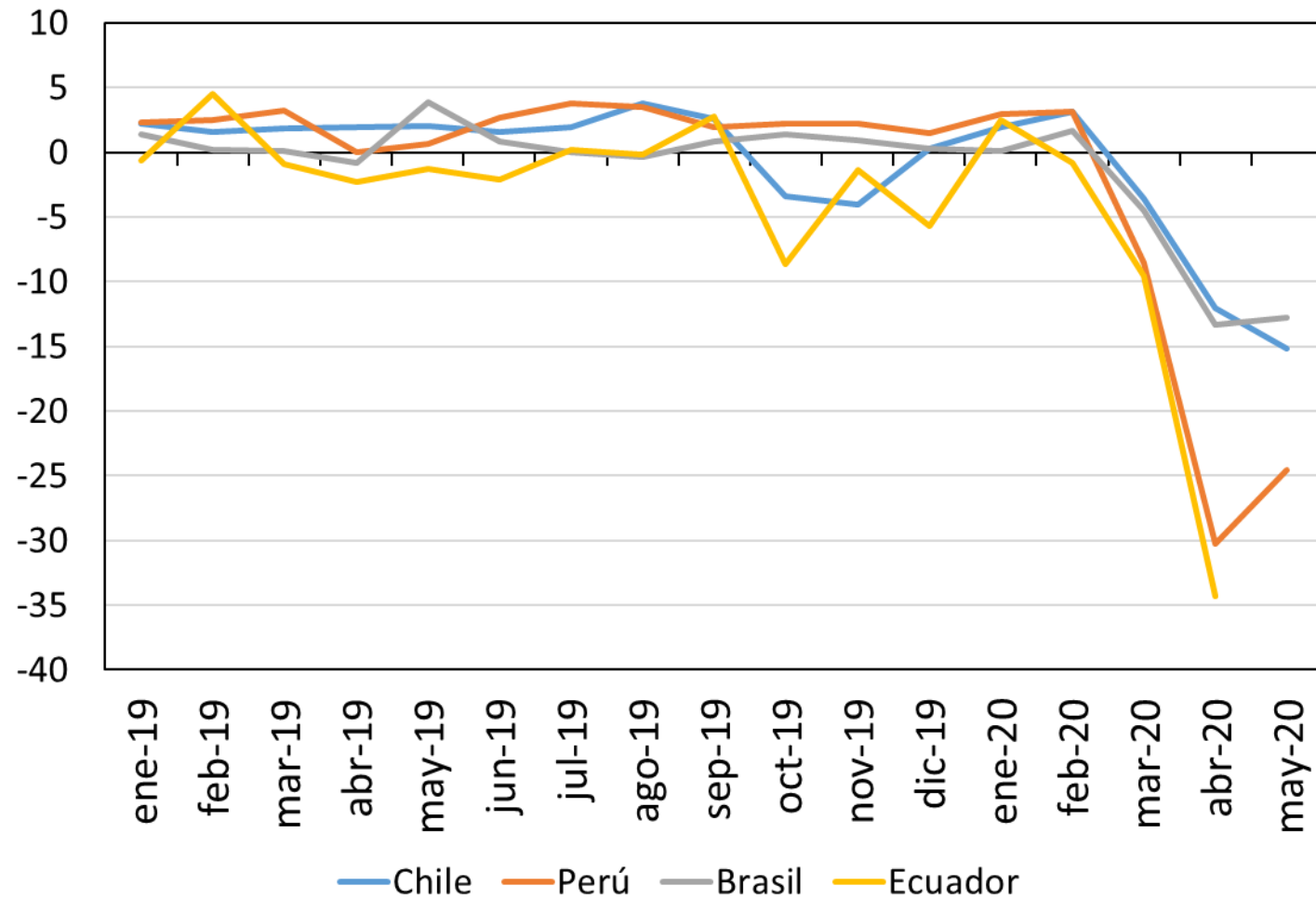

## Indicadores de actividad económica de China (Porcentaje, variación anual)

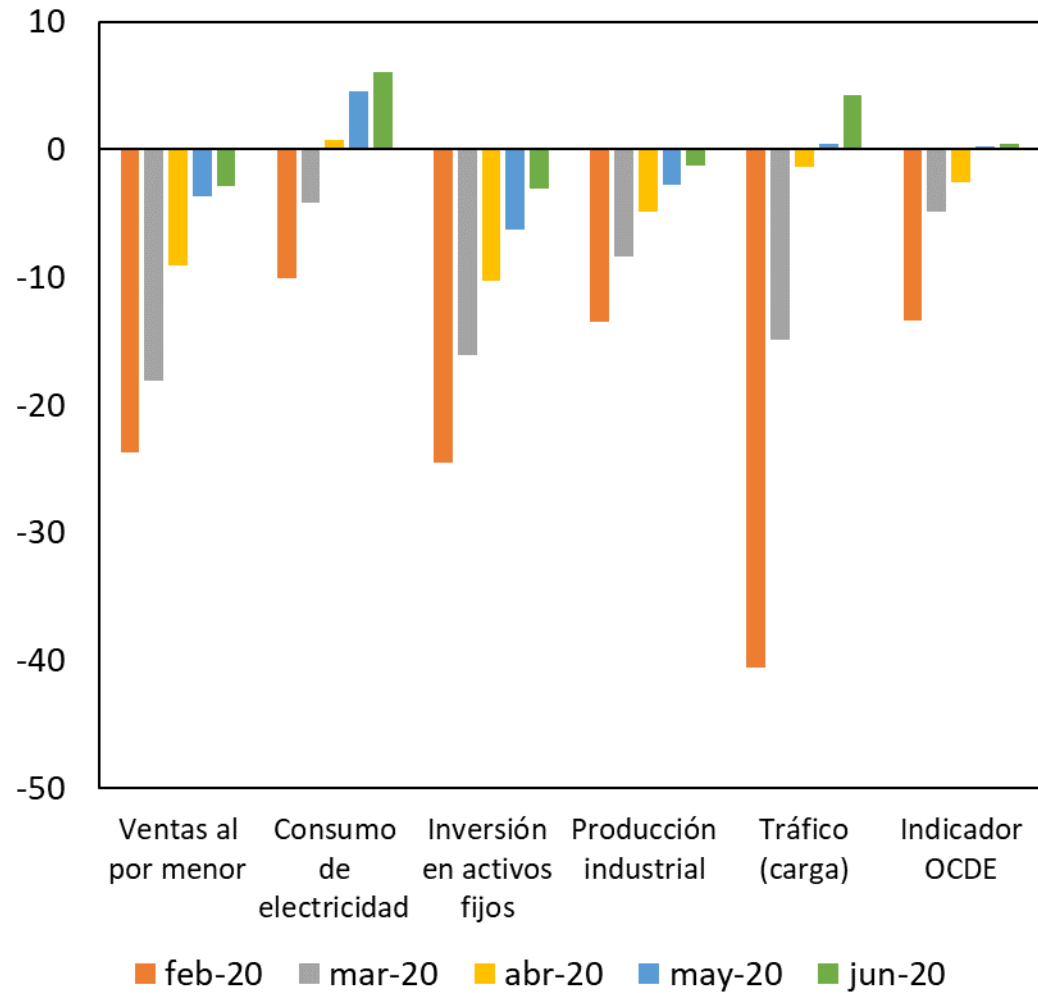

## Condiciones empresariales de China

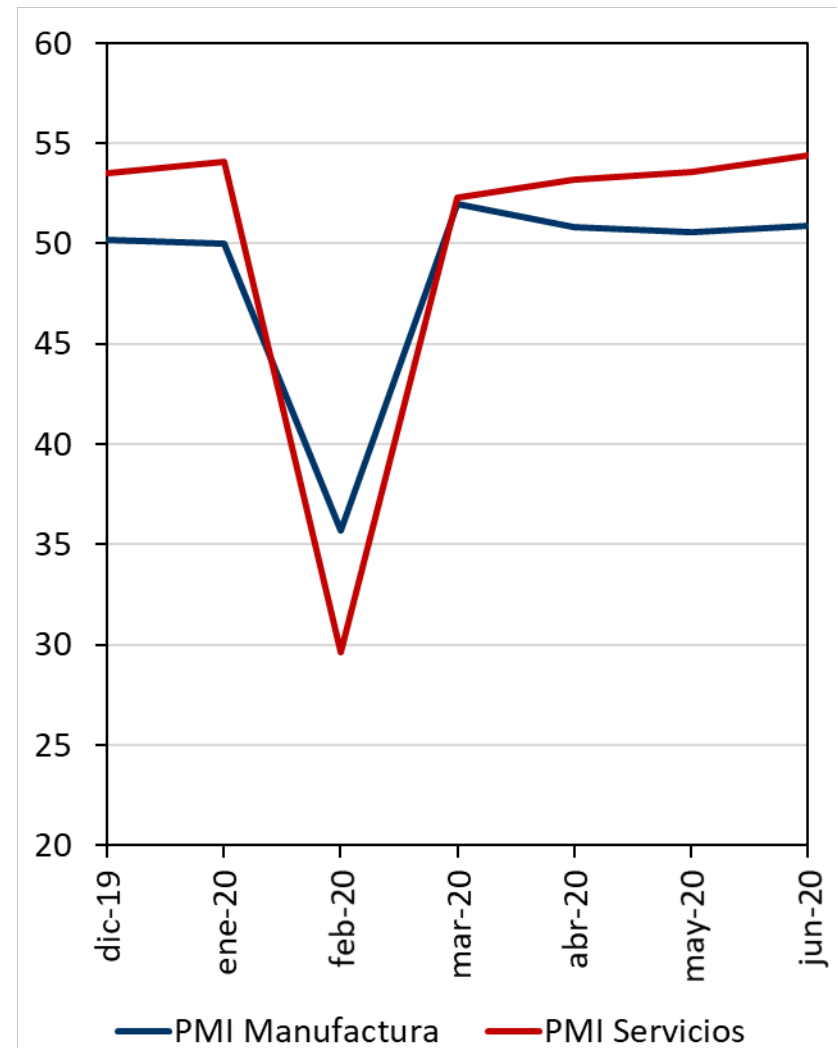

# Reporte de movilidad para algunos países

Hacia lugares como restaurantes, centros comerciales, cines, entre otros.

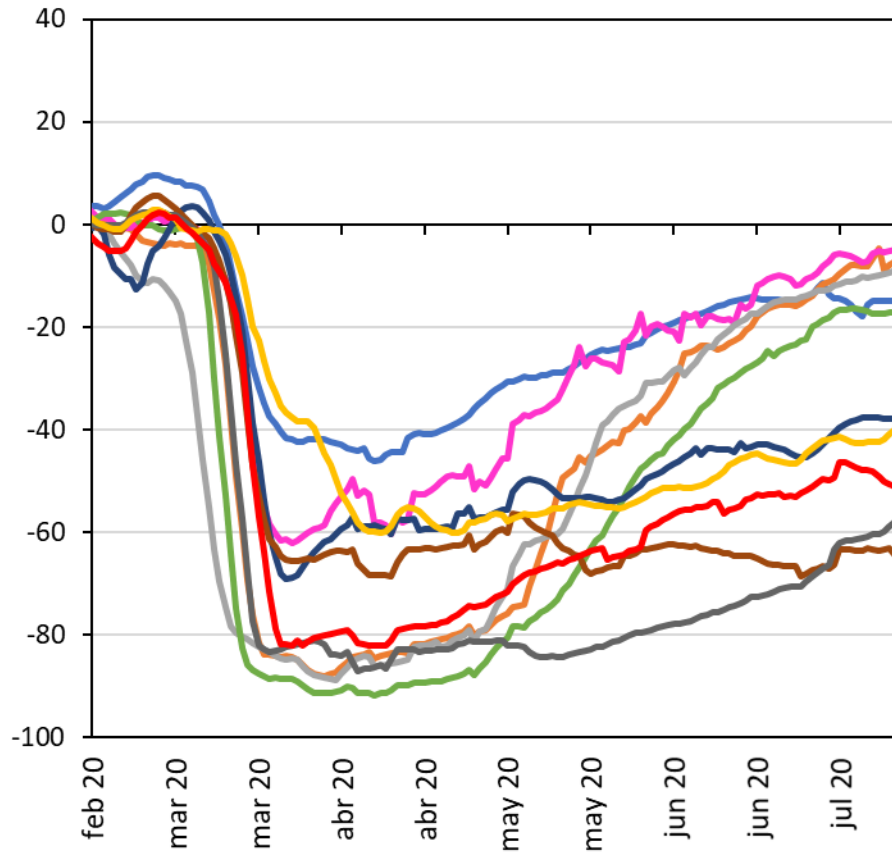

Hacia lugares de trabajo

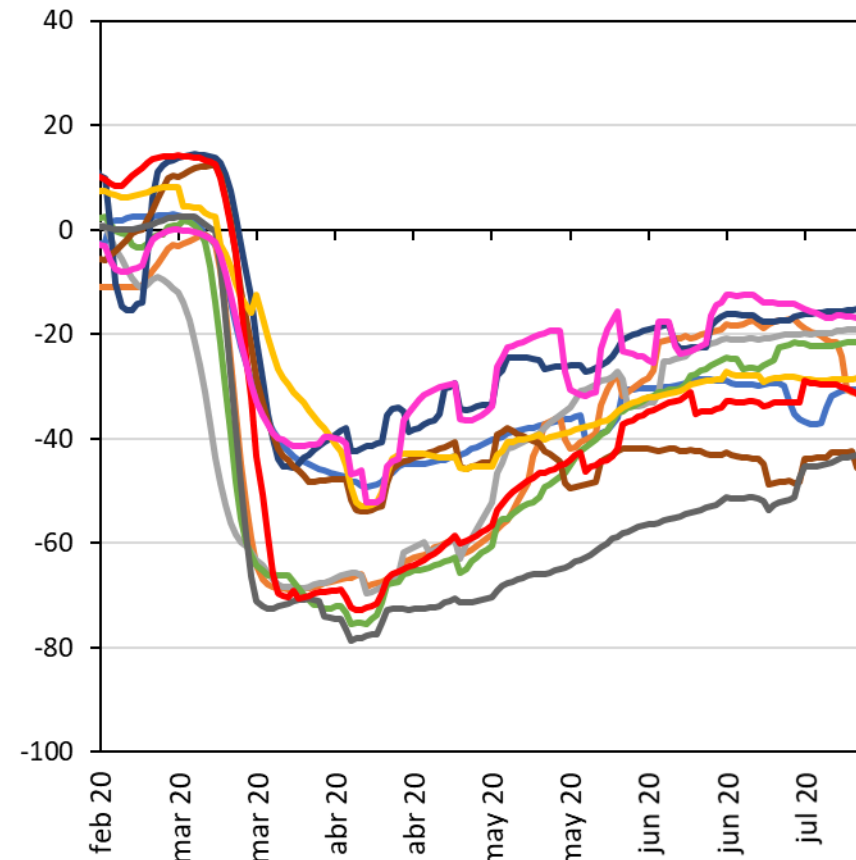

— Estados Unidos — Francia — Alemania  
— Brasil — Chile — Perú

— Italia — España — Colombia  
— México

Nota: Corresponde al promedio móvil de siete días

Fuente: Google LLC "Google COVID-19 Community Mobility Reports"



# **Precios bienes básicos**

# Precio del Petróleo

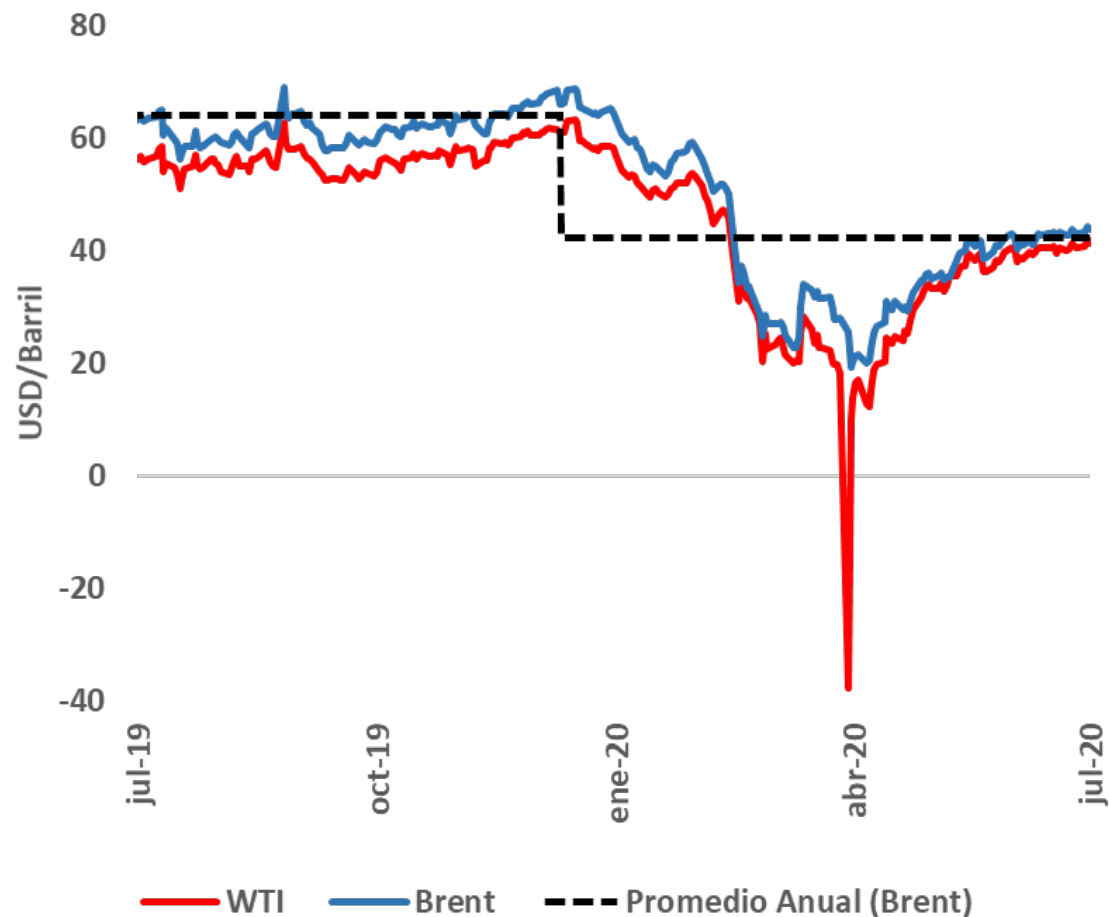

**Promedio 2019:**  
**Brent 64,17 USD/barril**  
**WTI 57,03 USD/barril**

**Promedio 2020:**  
**Brent 42,31 USD/barril**  
**WTI 37,54 USD/barril**

## Estados Unidos: Crecimiento anual de la producción y número de taladros usados en la extracción de petróleo

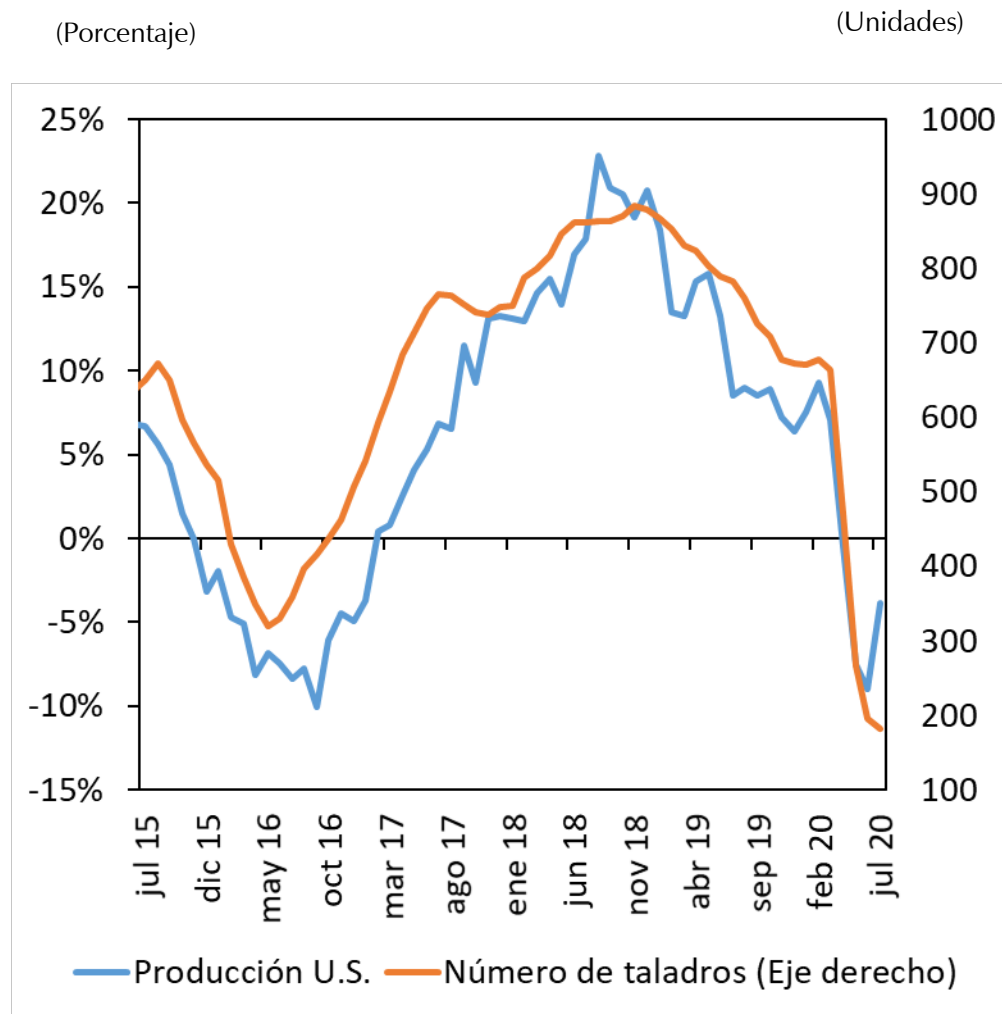

**Fuentes:** Bloomberg y Datastream; cálculos del Banco de la República.

## ¿Su firma cerró o redujo su producción en el segundo trimestre?

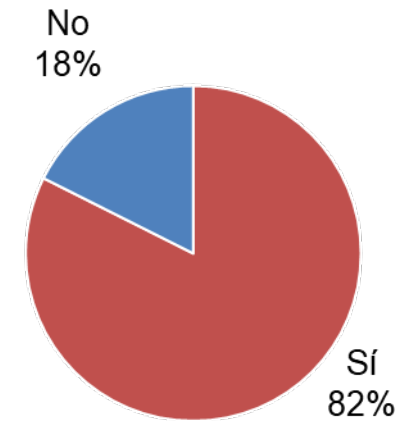

Nota: Ejecutivos de 108 firmas de exploración y producción respondieron la pregunta durante el período de recolección de la encuesta, 10–18 de junio, 2020.

Fuente: Banco de la Reserva Federal de Dallas.

## Movilidad en automóvil

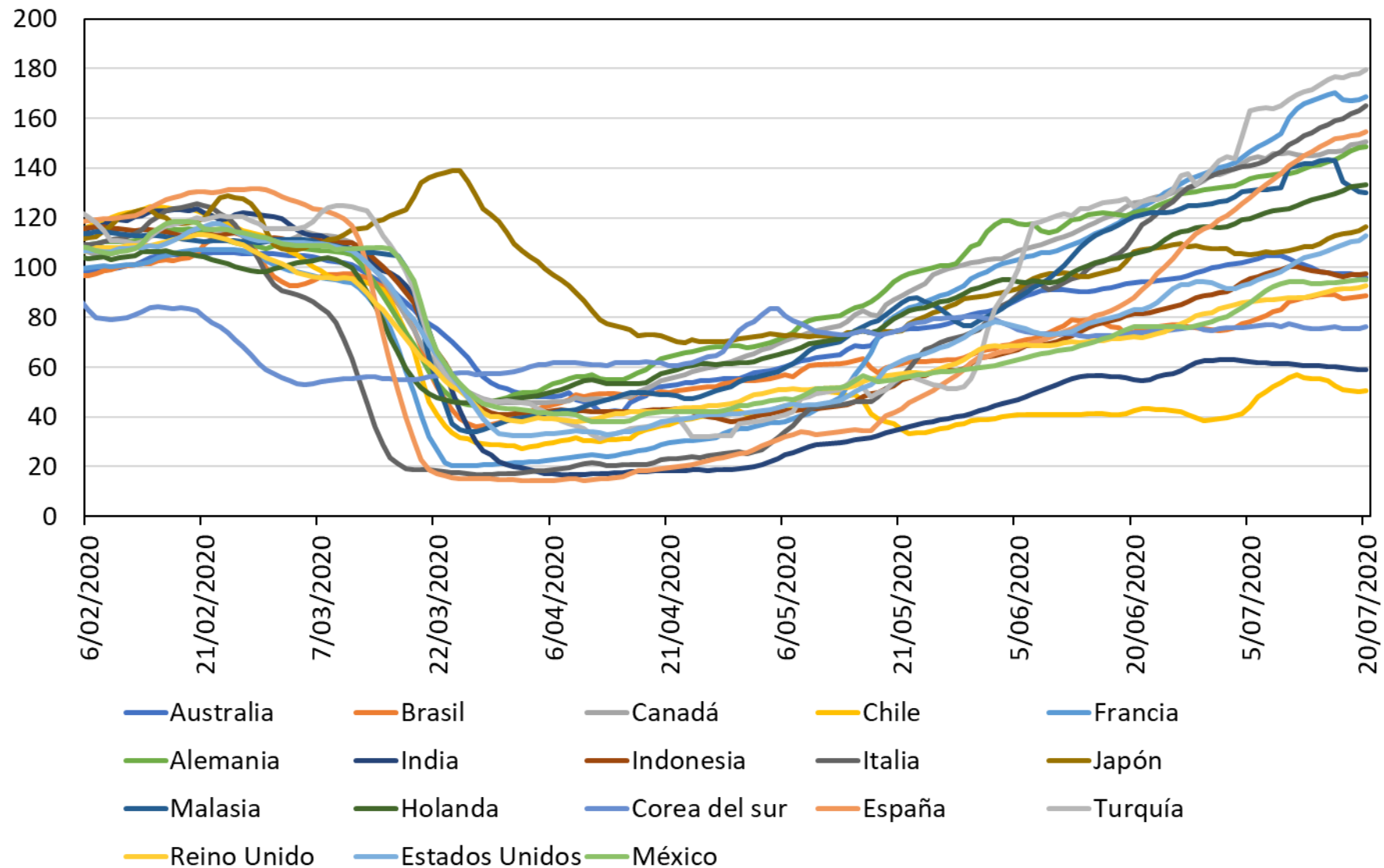

Fuente: Apple; cálculos del Banco de la República.

# **Mercados financieros**

### Tasa de interés de los soberanos a 10 años

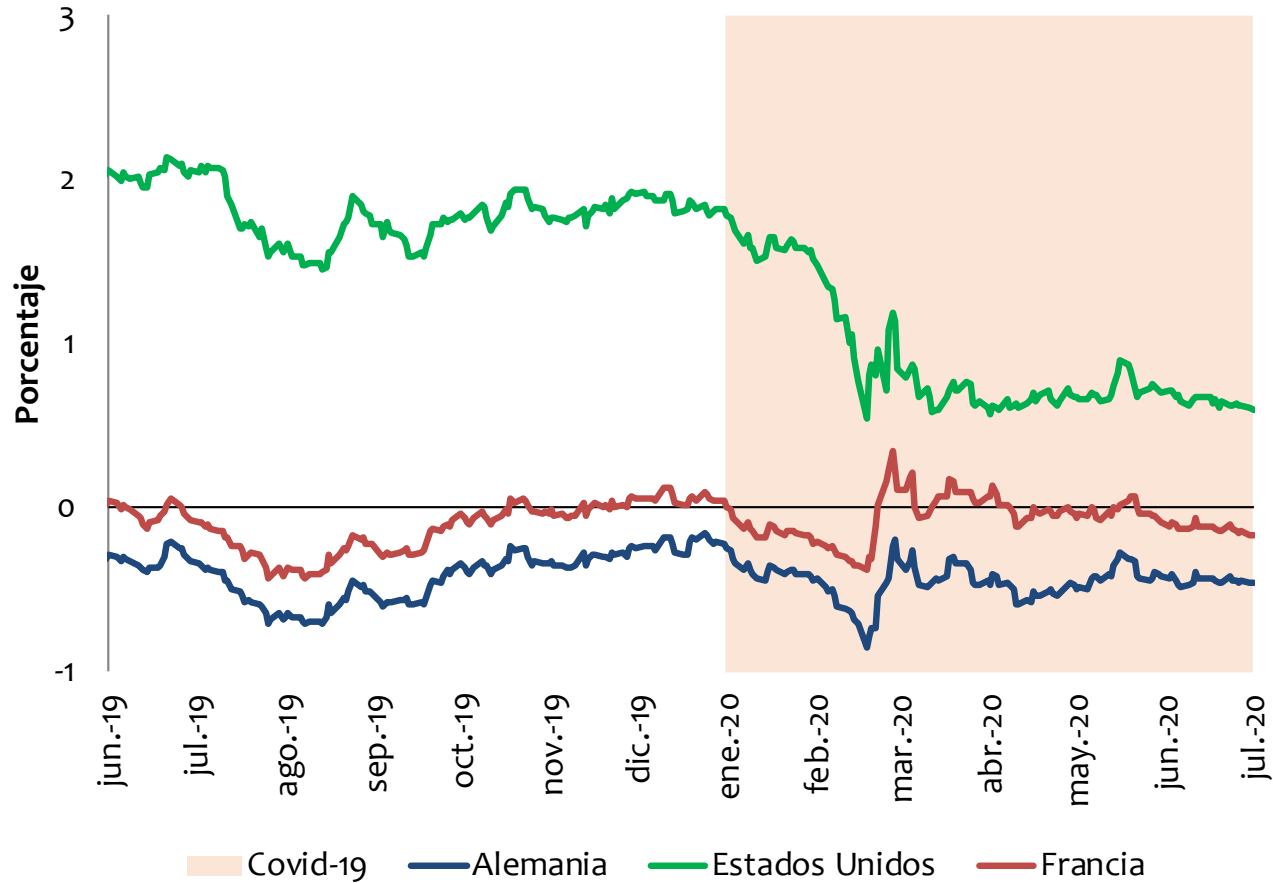

### Índices de volatilidad financiera



## Tasa de cambio para algunas economías de la región

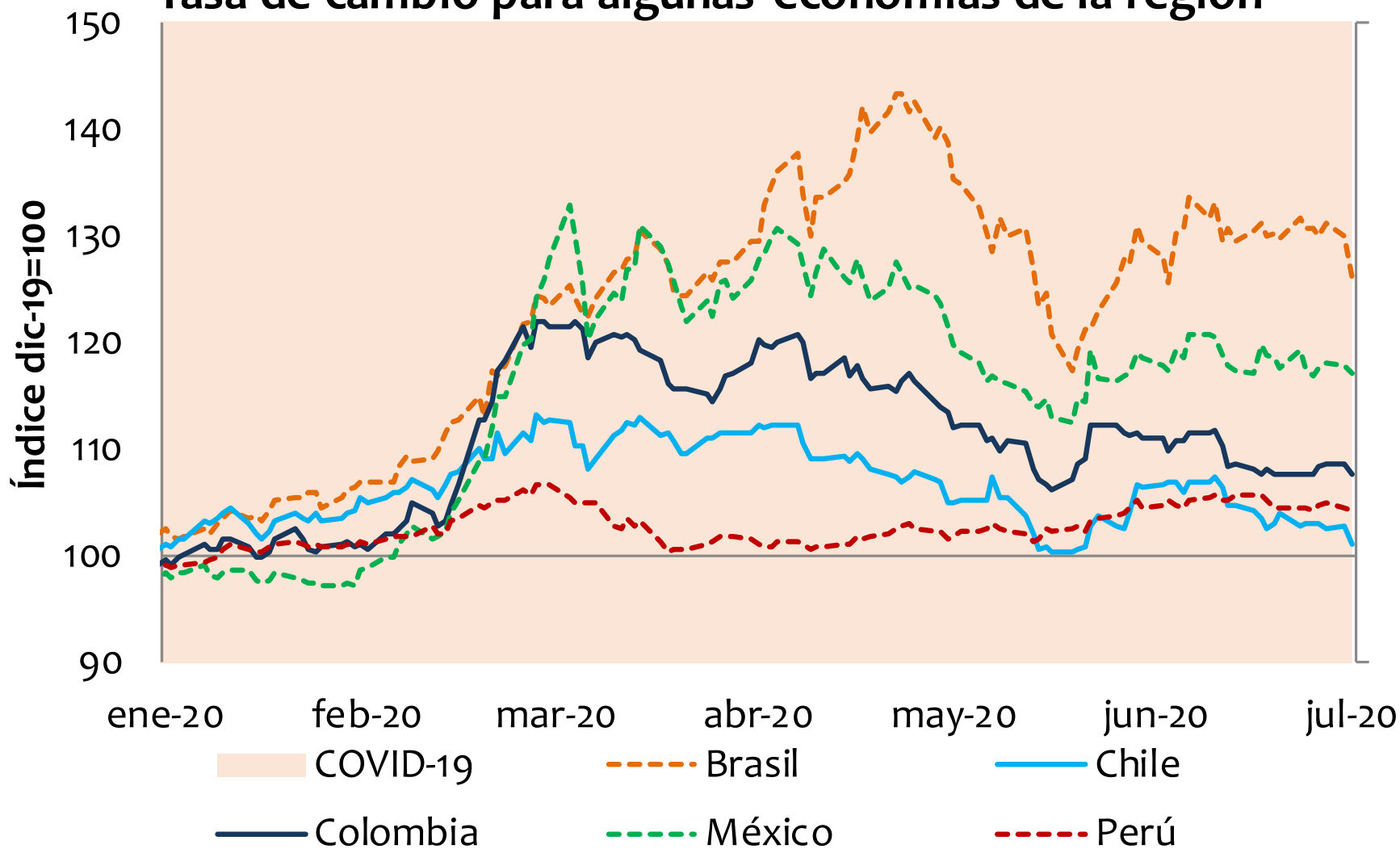

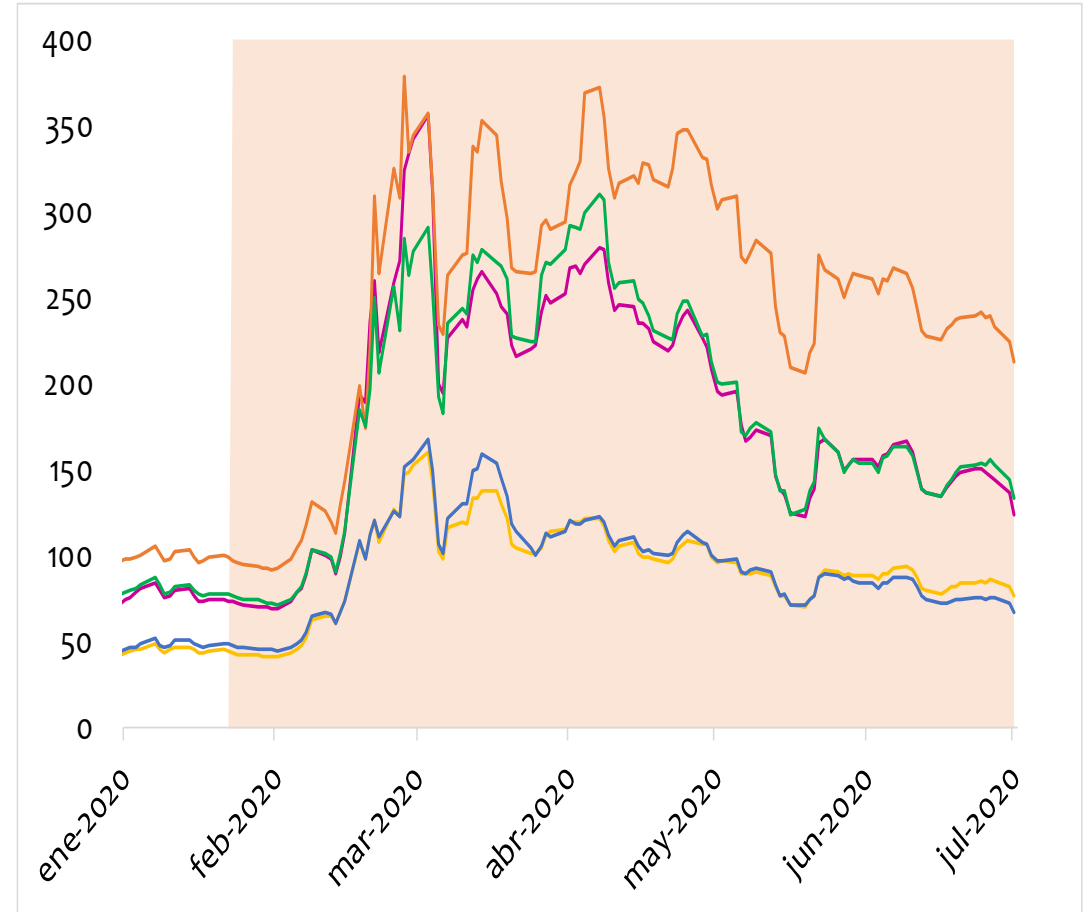
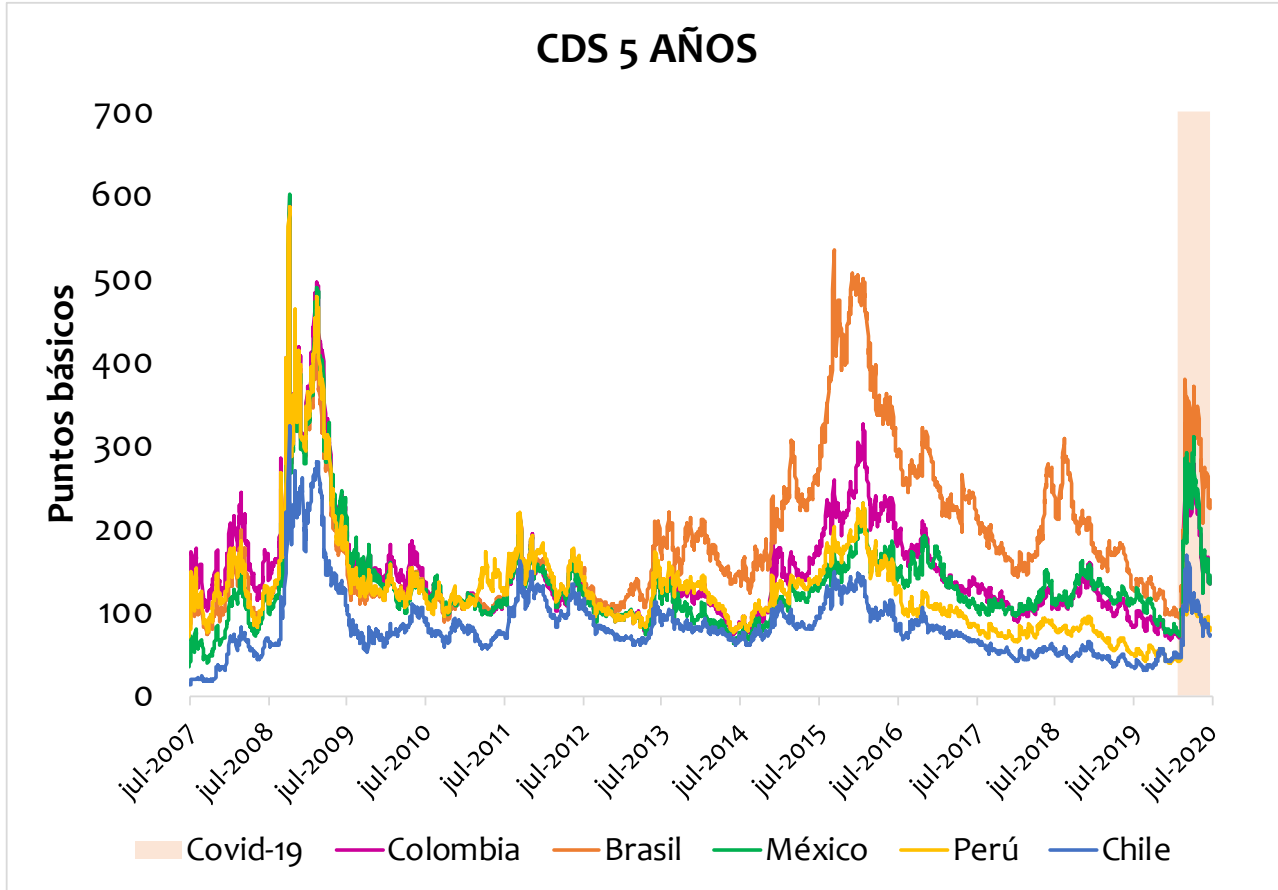



# Flujos netos de inversión extranjera hacia ME

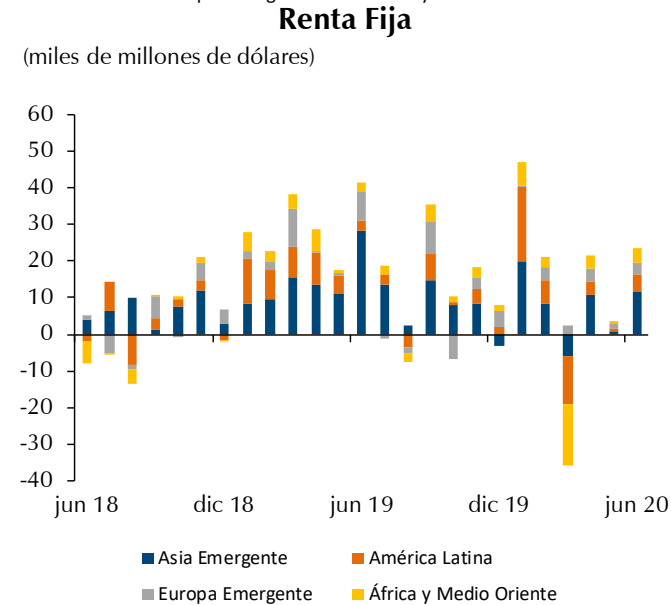
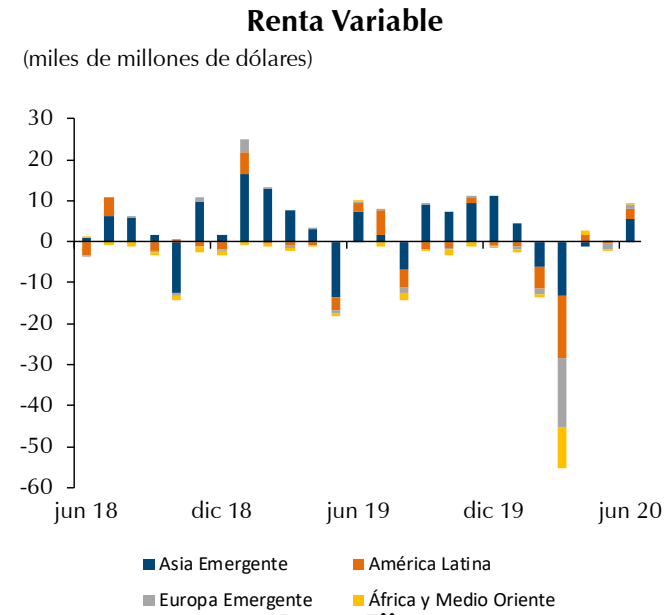
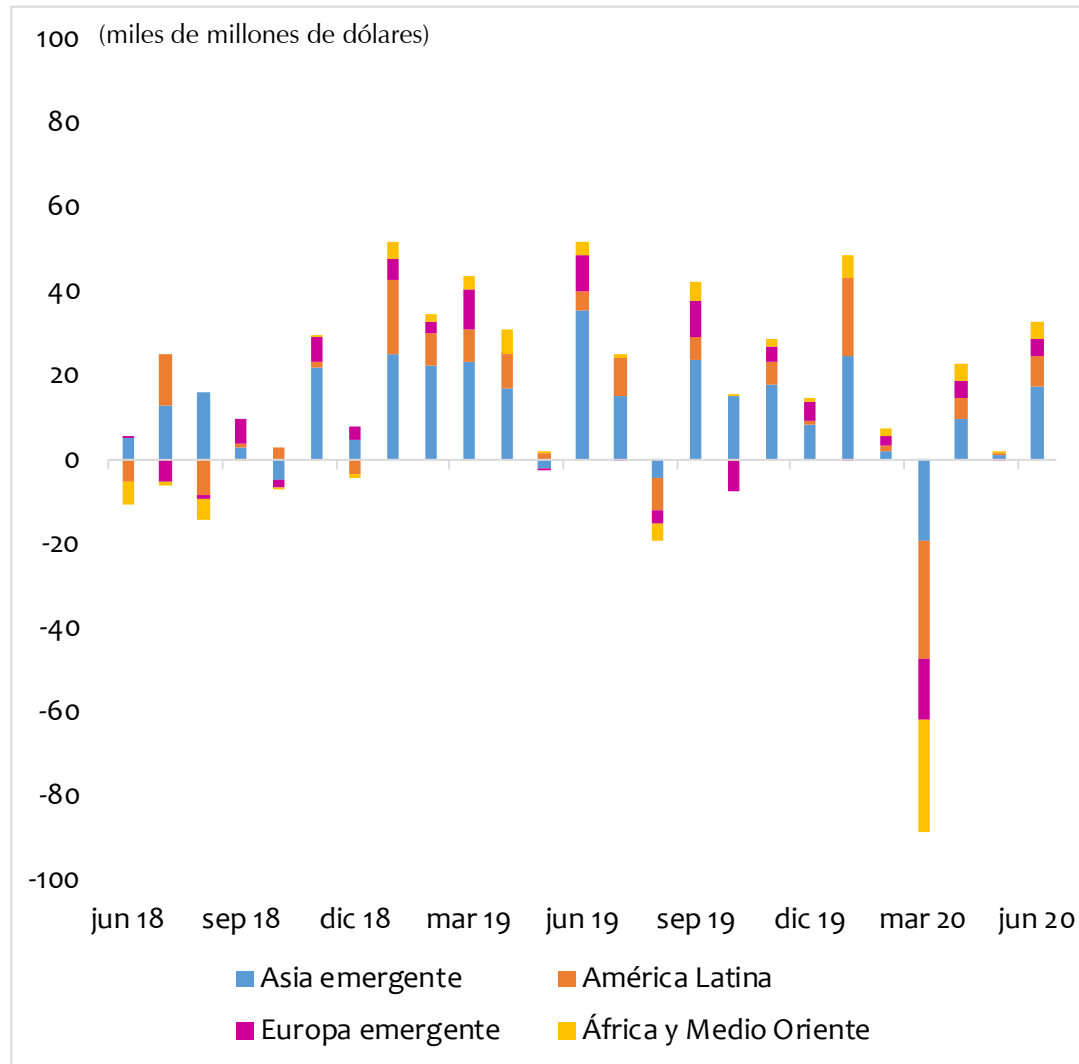

Fuente: IIF

# Comercio Exterior

# Cifras resumen exportaciones

EXPORTACIONES DÓLARES FOB - MES A MES								
	US\$ Mill.		Var. Anual (%)		Contribución a la var. anual		Participación (%)	
	abr-20	may-20	abr-20	may-20	abr-20	may-20	abr-20	may-20
<b>Bienes básicos de origen minero</b>	866	1198	-65.2%	-48.3%	-42.0%	-29.9%	46.5%	53.6%
<b>Bienes básicos de origen agrícola</b>	318	360	-18.8%	-18.1%	-1.9%	-2.1%	17.0%	16.1%
<b>Resto de exportaciones</b>	680	678	-30.9%	-31.4%	-7.9%	-8.3%	36.5%	30.3%
<b>Total</b>	<b>1864</b>	<b>2237</b>	<b>-51.7%</b>	<b>-40.3%</b>	<b>-51.7%</b>	<b>-40.3%</b>	<b>100.0%</b>	<b>100.0%</b>

USD Millones	
may-19	3748
feb-20	2943
mar-20	2439
may-20	2237

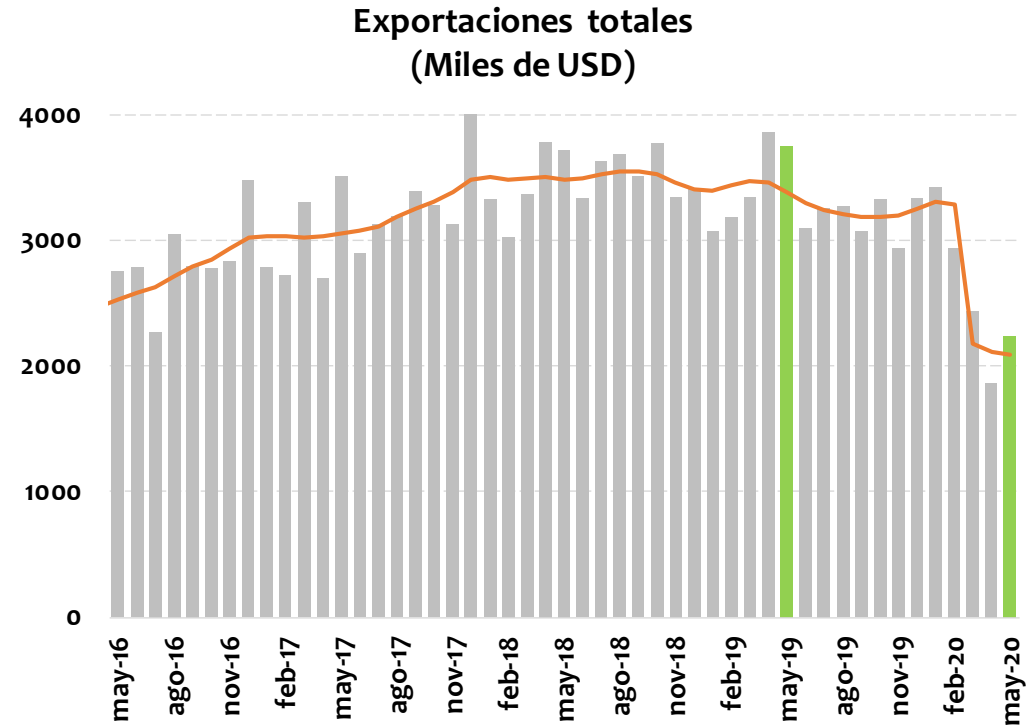

Var. Anual	Valor		Índice de Cantidades		Índice de Precios
	Nivel	Tendencia*	Nivel	Tendencia*	Nivel
abr-20	-51.7%	-38.9%	-22.2%	-1.7%	-38.7%
may-20	-40.3%	-38.3%	-9.4%	-1.6%	-34.1%

\*Realiza ajuste de días festivos y semana santa cuando son significativos

Exportaciones - bienes básicos de origen minero  
(Petróleo y derivados, carbón, ferroníquel y oro)  
(Miles de USD)

USD Millones	
may-19	2319
feb-20	1663
mar-20	1194
may-20	1198

En may-20  
representó el 53.6%  
de las expo totales

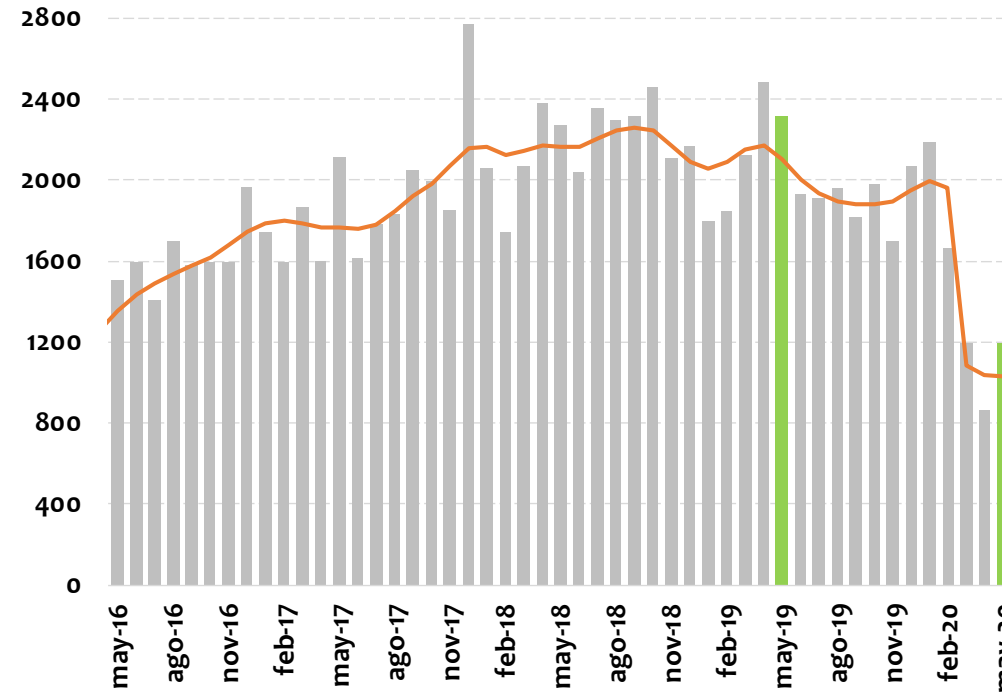

Var. Anual	Valor		Índice de Cantidades		Índice de Precios
	Nivel	Tendencia*	Nivel	Tendencia*	Nivel
abr-20	-65.2%	-52.2%	-25.5%	-1.6%	-54.4%
may-20	-48.3%	-51.1%	-4.3%	-1.1%	-46.0%

\*Realiza ajuste de días festivos y semana santa cuando son significativos

**Exportaciones - bienes básicos de origen agrícola  
(Café, banano y flores)  
(Miles de USD)**

USD Millones	
<b>may-19</b>	440
<b>feb-20</b>	462
<b>mar-20</b>	388
<b>may-20</b>	360

En may-20  
representó el 16.1%  
de las expo totales

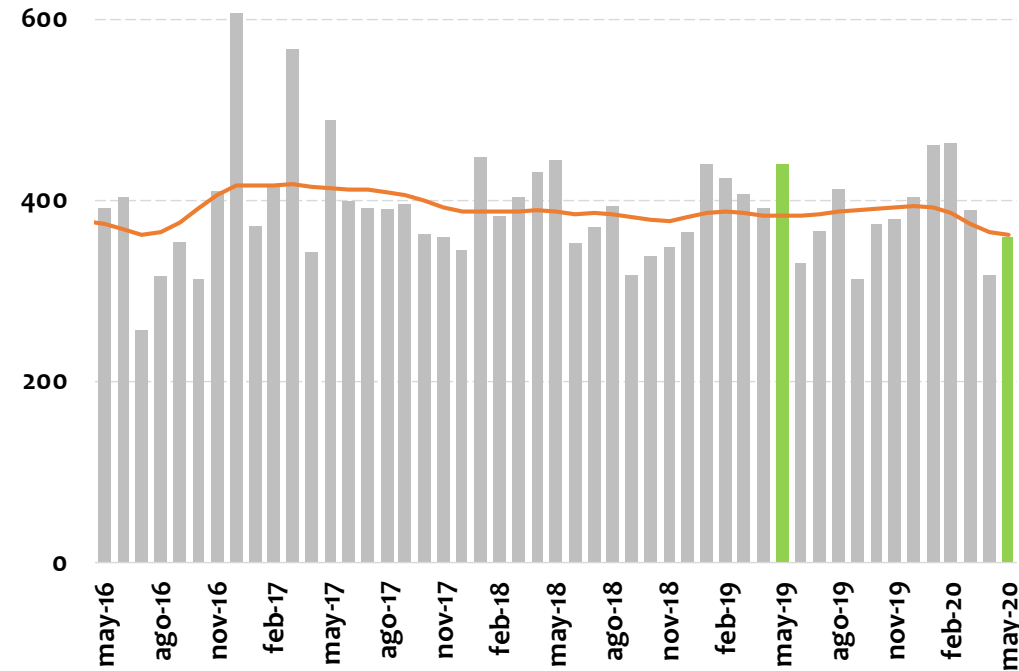

Var. Anual	Valor		Índice de Cantidades		Índice de Precios
	Nivel	Tendencia*	Nivel	Tendencia*	Nivel
<b>abr-20</b>	-18.8%	-5.0%	-27.4%	-9.5%	11.8%
<b>may-20</b>	-18.1%	-5.6%	-27.5%	-10.4%	13.0%

\*Realiza ajuste de días festivos y semana santa cuando son significativos

USD Millones	
may-19	989
feb-20	818
mar-20	856
may-20	678

En may-20 representó el 30.3% de las expo totales

### Resto de exportaciones (Miles de USD)

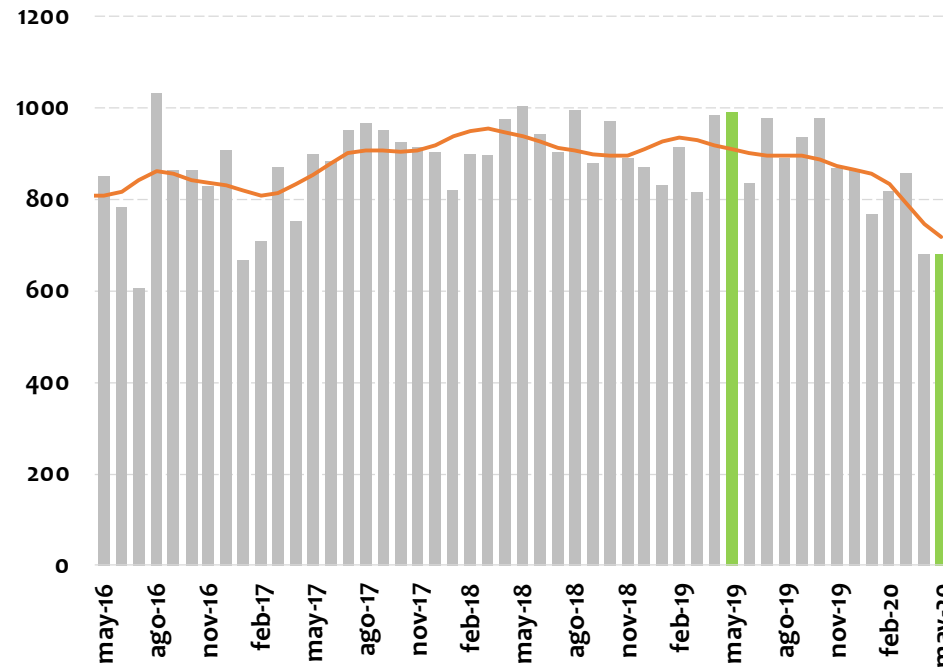

Var. Anual	Valor		Índice de Cantidades		Índice de Precios
	Nivel	Tendencia*	Nivel	Tendencia*	Nivel
abr-20	-30.9%	-18.7%	-28.5%	-14.4%	-3.4%
may-20	-31.4%	-21.0%	-26.8%	-16.2%	-6.3%

<sup>1</sup>Sin petróleo ni derivados, carbón, ferróniquel, oro, café, banano ni flores. Incluye otros bienes mineros y agrícolas. Para el mes de diciembre, las exportaciones de manufacturas representan el 96.9% de este grupo.

\*Realiza ajuste de días festivos y semana santa cuando son significativos

# Avance de comercio exterior DIAN

## Cuadro 1. Comportamiento del comercio exterior de Colombia (valor)

Cifras en millones de dólares

julio del 1 al 11 de 2019 y 2020

Periodo	Importaciones <sup>1/</sup>							Exportaciones <sup>2/</sup> (cifras observadas no incluyen petróleo)			
	Valor CIF			Valor FOB				Valor FOB			
	2019	2020	Var.% 20/19	2019	2020	Var.% 20/19	Conv.	2019	2020	Var.% 20/19	Conv.
Enero	4,302	4,330	0.6%	4,090	4,114	0.6%	c	3,066	3,419	11.5%	d
Febrero	3,951	3,968	0.4%	3,766	3,774	0.2%	c	3,183	2,943	-7.5%	d
Marzo	4,301	3,588	-16.6%	4,100	3,407	-16.9%	c	3,345	2,439	-27.1%	d
Abril	4,528	3,097	-31.6%	4,327	2,914	-32.7%	c	3,863	1,864	-51.7%	d
Mayo	4,789	2,793	-41.7%	4,582	2,630	-42.6%	o	3,748	2,237	-40.3%	d
Junio	3,983	2,860	-28.2%	3,804	2,683	-29.5%	o	1,636	1,728	5.6%	o
<b>Enero - junio</b>	<b>25,855</b>	<b>20,635</b>	<b>-20.2%</b>	<b>24,669</b>	<b>19,522</b>	<b>-20.9%</b>	<b>o</b>	<b>18,841</b>	<b>14,630</b>	<b>-22.3%</b>	<b>o</b>
<b>Julio (1 - 11)</b>	<b>1,811</b>	<b>1,507</b>	<b>-16.8%</b>	<b>1,731</b>	<b>1,423</b>	<b>-17.8%</b>	<b>o</b>	<b>870</b>	<b>691</b>	<b>-20.6%</b>	<b>o</b>

Fuente: Bodega de datos. CEE DIAN.

Elaboró: Coordinación de Estudios Económicos.

o: Observadas DIAN (declaraciones electrónicas COMEX, SYGA y MUSCA).

<sup>1/</sup>: Producidas por la DIAN y certificadas por el DANE.

<sup>2/</sup>: Producción conjunta DIAN-DANE.

c: Producción DIAN - certificadas DANE

d: Producción DIAN -DANE



# **Importaciones CIF**

## **Mayo 2020**

## Cifras resumen importaciones

IMPORTACIONES DÓLARES CIF - MES A MES								
	US\$ Mill.		Var. Anual (%)		Contribución a la var. anual		Participación (%)	
	abr-20	may-20	abr-20	may-20	abr-20	may-20	abr-20	may-20
<b>Bienes de consumo</b>	606	579	-37.8%	-45.0%	-8.1%	-9.9%	19.6%	20.1%
<b>Bienes intermedios</b>	1714	1483	-19.1%	-30.9%	-9.0%	-13.8%	55.3%	51.5%
<b>Bienes de capital</b>	777	815	-45.8%	-48.7%	-14.5%	-16.1%	25.1%	28.3%
<b>Total</b>	<b>3097</b>	<b>2877</b>	<b>-31.6%</b>	<b>-39.9%</b>	<b>-31.6%</b>	<b>-39.9%</b>	<b>100.0%</b>	<b>100.0%</b>

## Importaciones Totales (USD Millone CIF)

USD Millones	
may-19	4789
feb-20	3968
mar-20	3588
may-20	2877

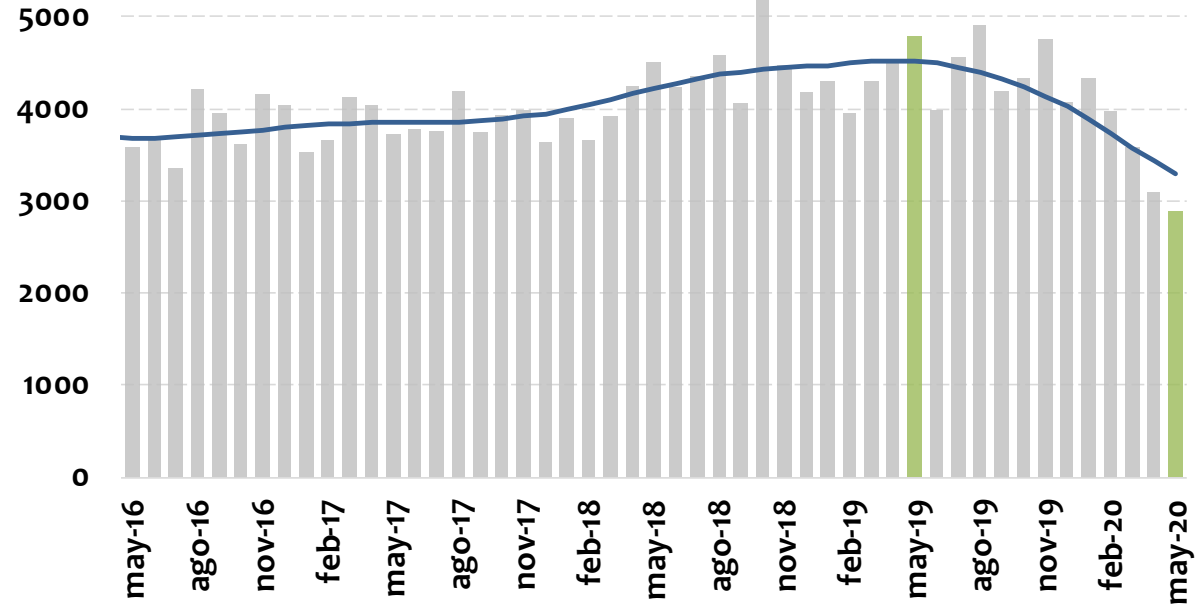

Var. Anual	Valor		Índice de Cantidades		Índice de Precios
	Nivel	Tendencia*	Nivel	Tendencia*	Nivel
abr-20	-31.6%	-24.2%	-27.1%	-21.8%	-7.6%
may-20	-39.9%	-27.1%	-36.0%	-100.0%	-7.5%

### Importaciones - Materias Primas (Millones de USD CIF)

USD Millones	
may-19	2145
feb-20	1823
mar-20	1647
may-20	1483

En may-20  
representó el 51.5%  
de las impo totales

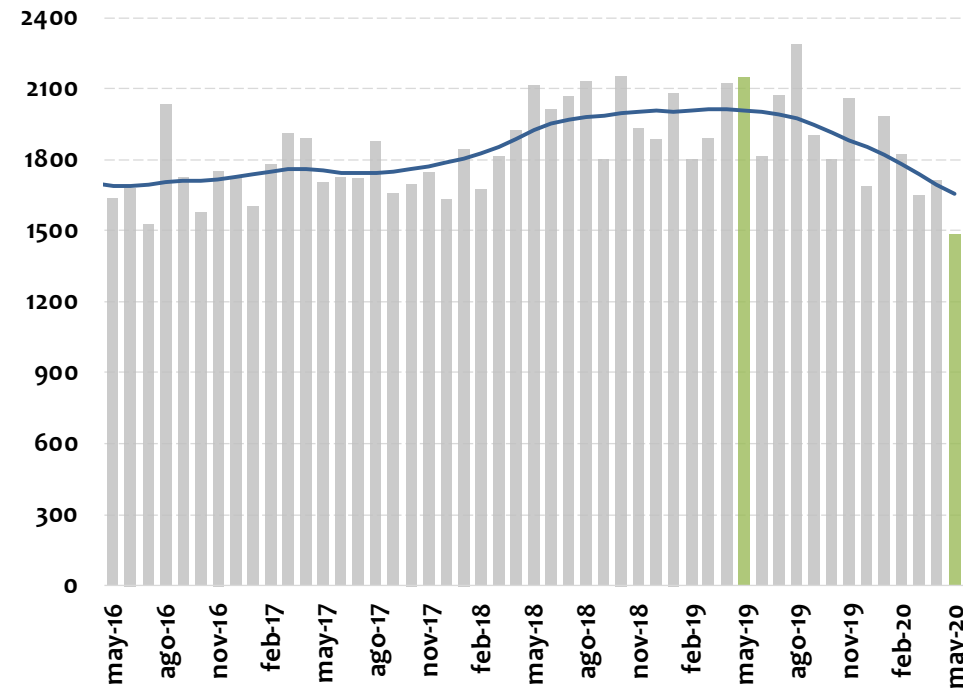

Var. Anual	Valor		Índice de Cantidades		Índice de Precios
	Nivel	Tendencia*	Nivel	Tendencia*	Nivel
abr-20	-19.1%	-15.9%	-12.9%	-1.8%	-8.8%
may-20	-30.9%	-17.6%	-23.0%	-100.0%	-11.8%

### Importaciones - Bienes de Capital (Millones de USD CIF)

USD Millones	
may-19	1589
feb-20	1144
mar-20	1023
may-20	815

En may-20  
representó el 28.3%  
de las impo totales

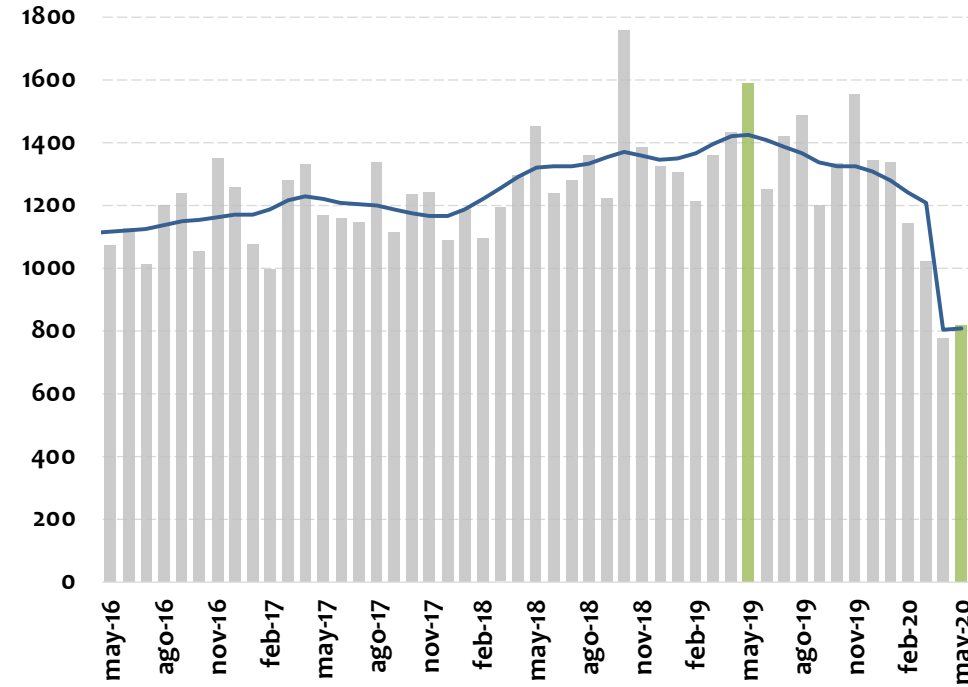

Var. Anual	Valor		Índice de Cantidades		Índice de Precios
	Nivel	Tendencia*	Nivel	Tendencia*	Nivel
abr-20	-45.8%	-43.4%	-42.7%	-34.3%	-6.5%
may-20	-48.7%	-43.3%	-47.0%	-100.0%	-3.8%

### Importaciones - Bienes de Consumo (Millones de USD CIF)

USD Millones	
may-19	1054
feb-20	1001
mar-20	917
may-20	579

En may-20  
representó el 20.1%  
de las impo totales

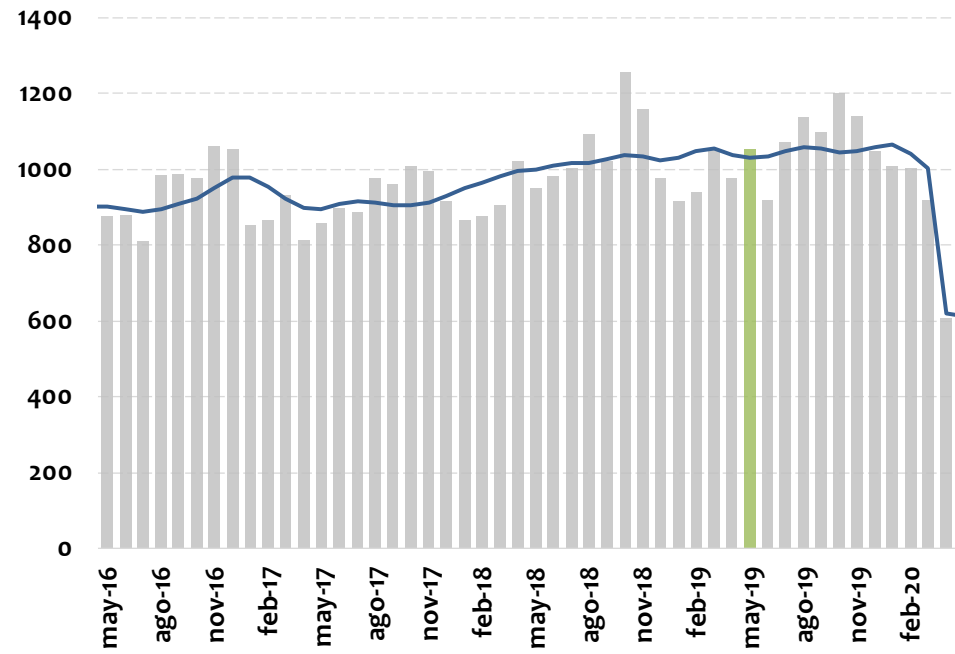

Var. Anual	Valor		Índice de Cantidades		Índice de Precios
	Nivel	Tendencia*	Nivel	Tendencia*	Nivel
abr-20	-37.8%	-40.3%	-34.8%	-5.5%	-5.4%
may-20	-45.0%	-40.4%	-45.2%	-100.0%	-1.0%

## Índice de Términos de Intercambio - Metodología Comercio Exterior

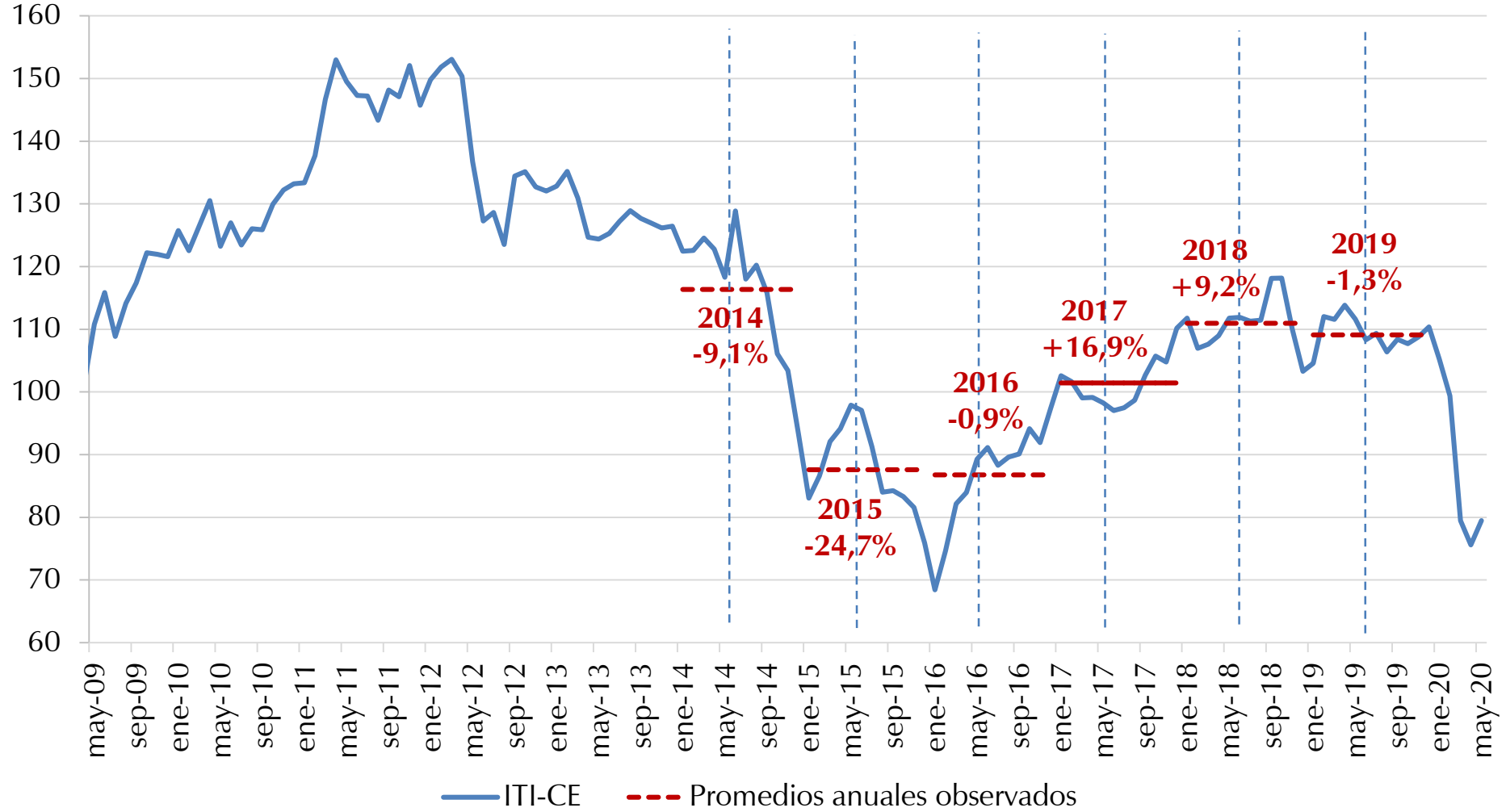

**Crecimiento**



# **Algunos indicadores de 2020T2**

# Indicador de seguimiento a la economía

## ISE por ramas de actividad (DAEC)

Variación anual (%)

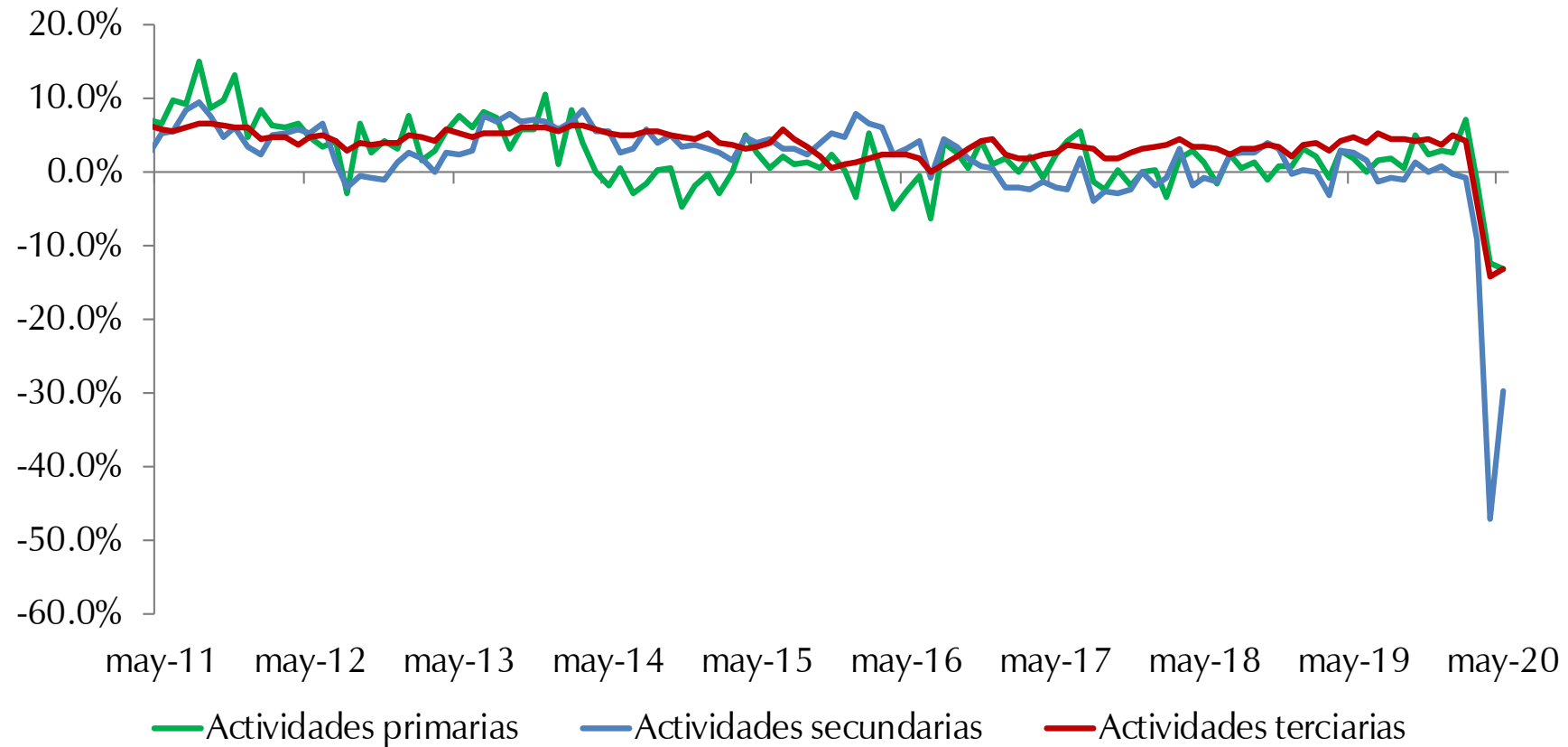

# Producción de crudo

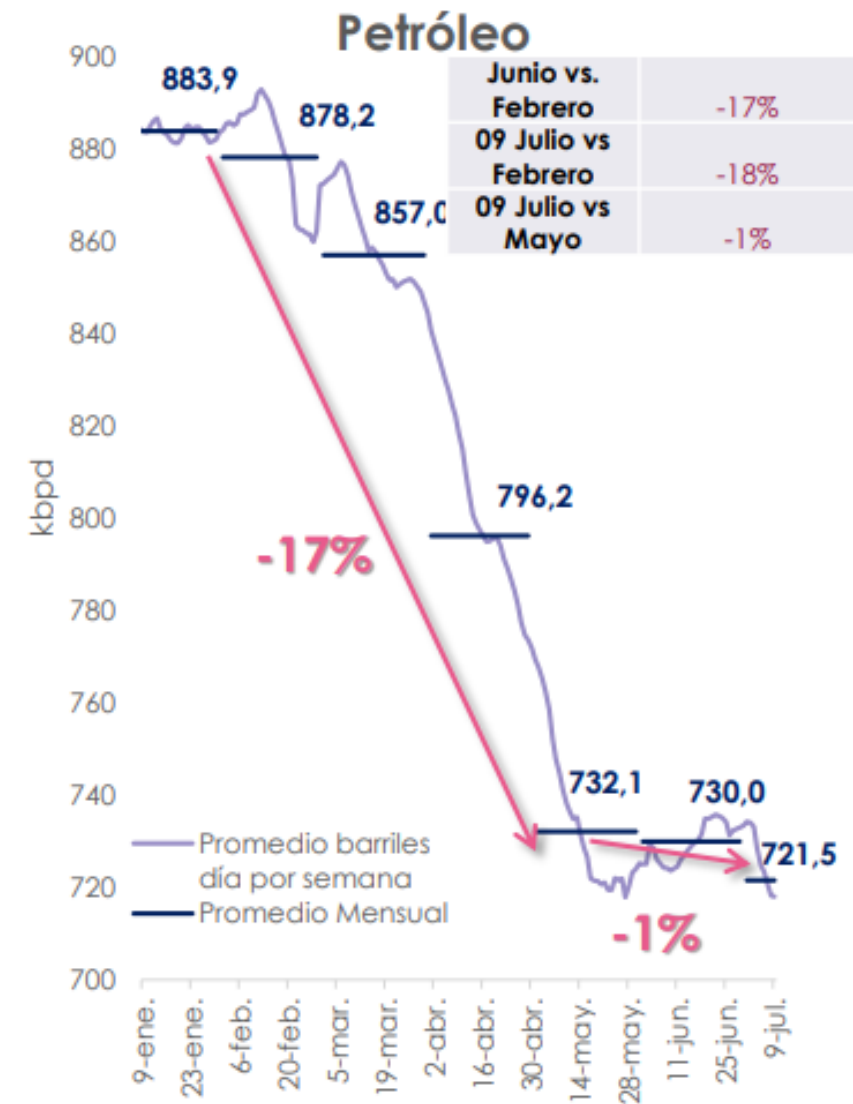
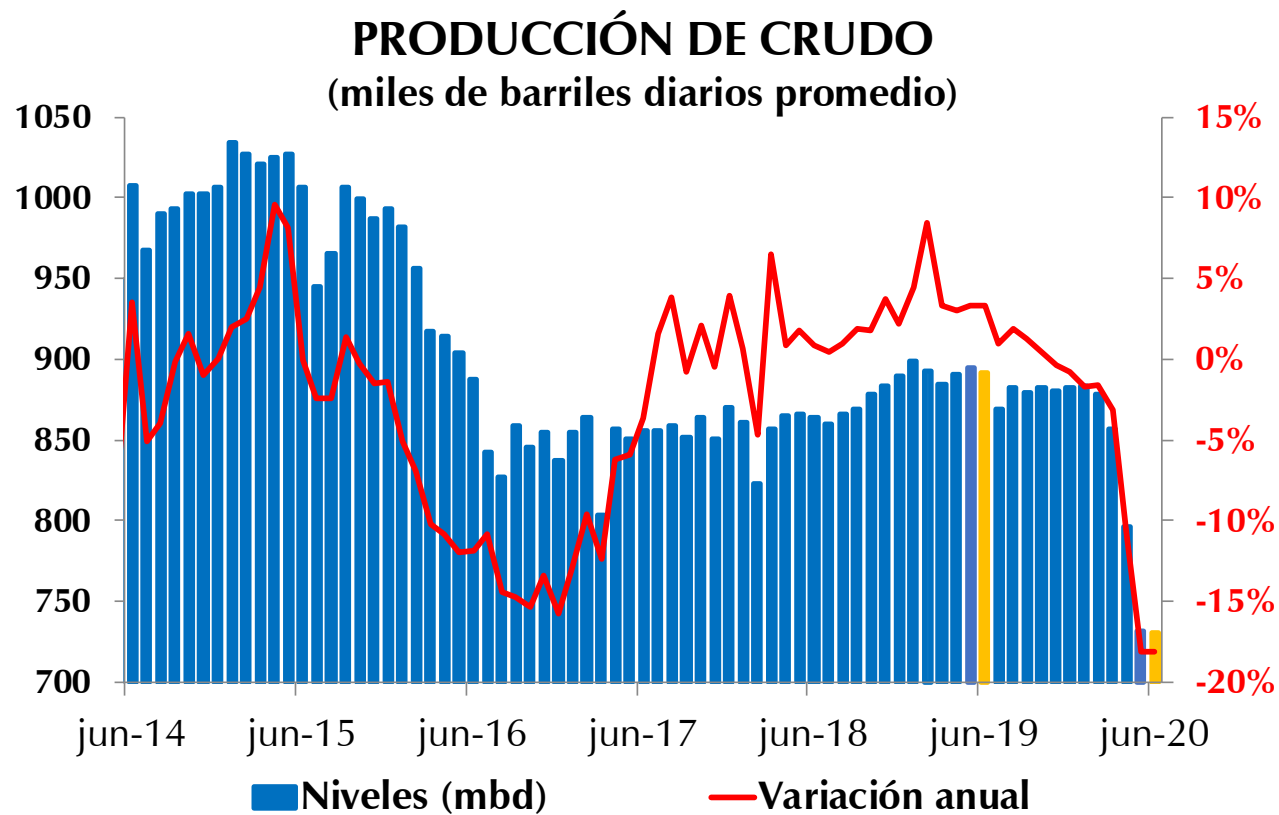

# Demanda de energía

**Demanda de energía en 2020 - total**  
(crecimiento anual por semana)

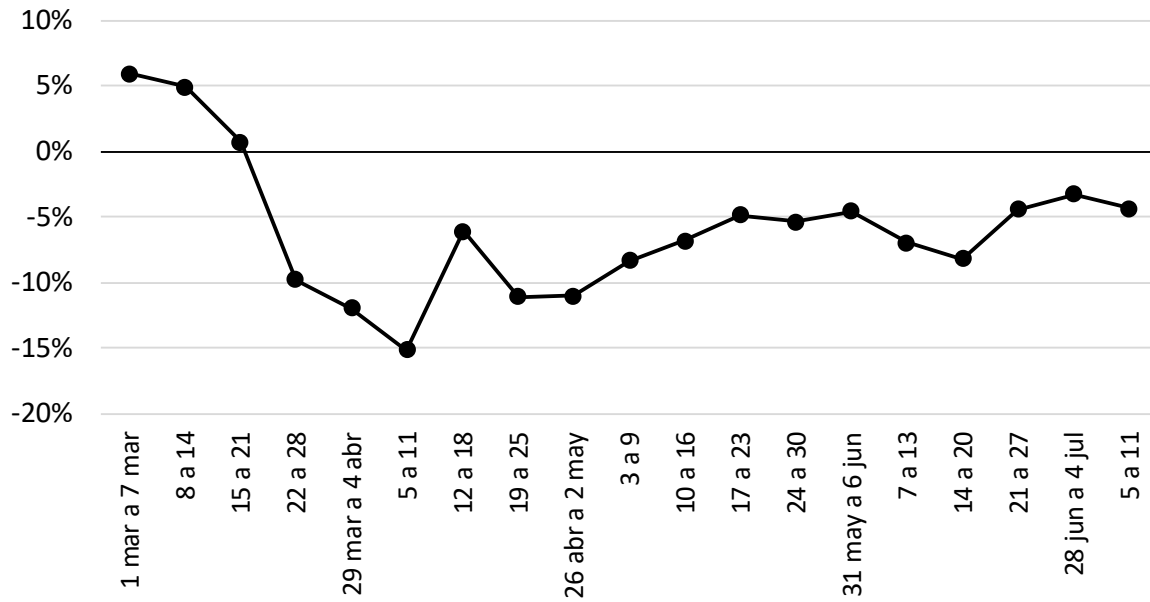

**Demanda de energía en 2020 - no regulada**  
(crecimiento anual por semana)

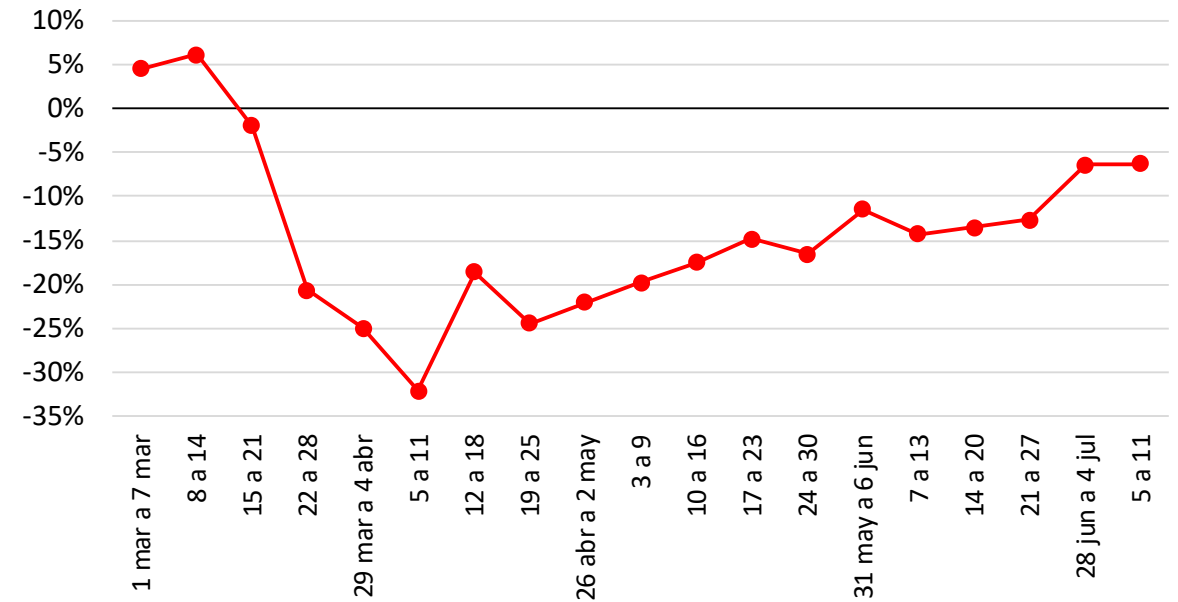

# Índice de confianza del consumidor

Índice de Confianza del Consumidor (Fedesarrollo)

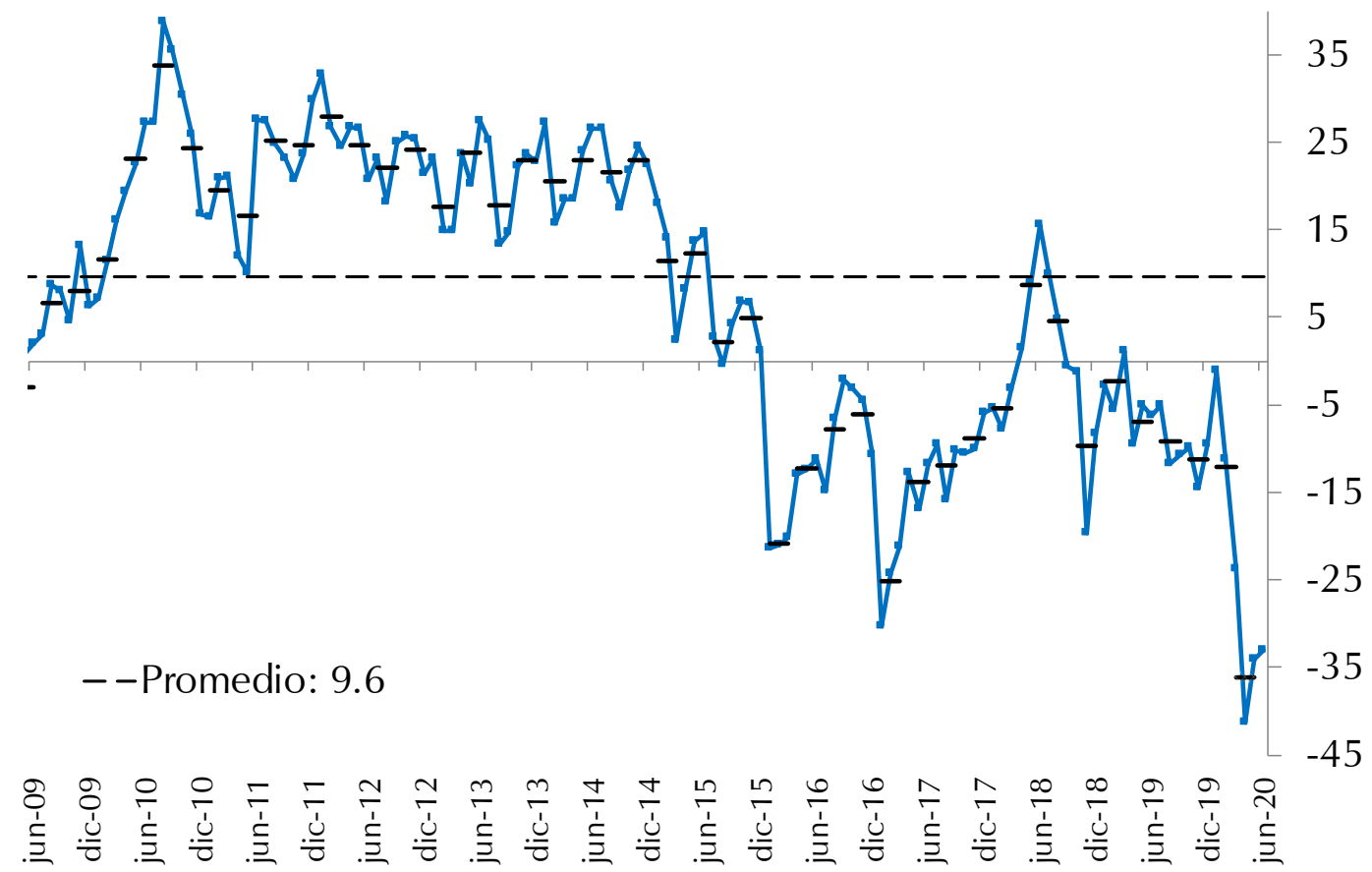

# Ventas al por menor

## Comercio al por menor sin combustibles ni vehículos

(Serie desestacionalizada y ajustada por efectos calendario, y crecimiento anual)

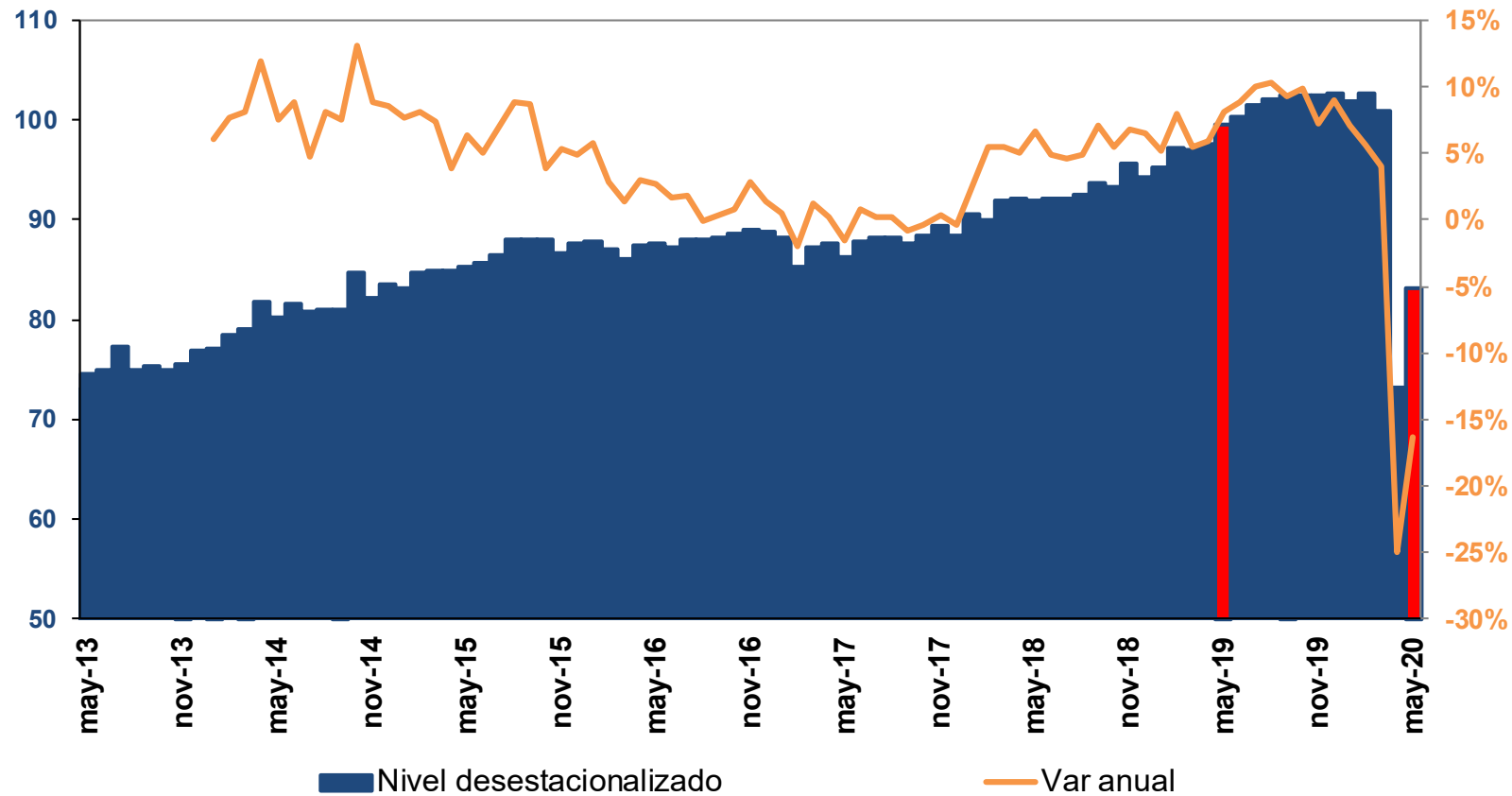

Fuente: DANE; cálculos del Banco de la República

# Ventas al por menor

## Variaciones anuales y contribuciones en MAYO 2020

Líneas de mercancías	Variación	Contribución
	%	PP
<b>Total comercio minorista y vehículos</b>	<b>-26,8</b>	<b>-26,8</b>
Combustibles para vehículos automotores	-37,7	-7,8
Vehículos automotores y motocicletas principalmente de uso de los hogares**	-57,1	-5,5
Otros vehículos automotores y motocicletas***	-57,7	-4,4
Prendas de vestir y textiles	-73,1	-3,3
Repuestos, partes, accesorios y lubricantes para vehículos	-45,2	-3,2
Calzado, artículos de cuero y sucedáneos del cuero	-82,8	-1,4
Artículos de ferretería, vidrios y pinturas	-31,8	-1,3
*Otras mercancías para uso personal o doméstico, no especificadas anteriormente	-28,6	-0,9
Productos de aseo personal, cosméticos y perfumería	-10,8	-0,4
Electrodomésticos, muebles para el hogar	-12,6	-0,4
Productos farmacéuticos y medicinales	-12,2	-0,3
Libros, papelería, periódicos, revistas y útiles escolares	-43,1	-0,2
Equipos y aparatos de sonido y video	-12,4	-0,2
Bebidas no alcohólicas	-16,0	-0,2
Artículos y utensilios de uso doméstico	-13,7	-0,2
Bebidas alcohólicas, cigarrillos y productos del tabaco	2,8	0,0
Productos para el aseo del hogar	20,2	0,5
Equipo de informática y telecomunicaciones para uso personal o doméstico	22,6	0,6
Alimentos (víveres en general)	8,5	1,8

Fuente: DANE

# Extracción de carbón

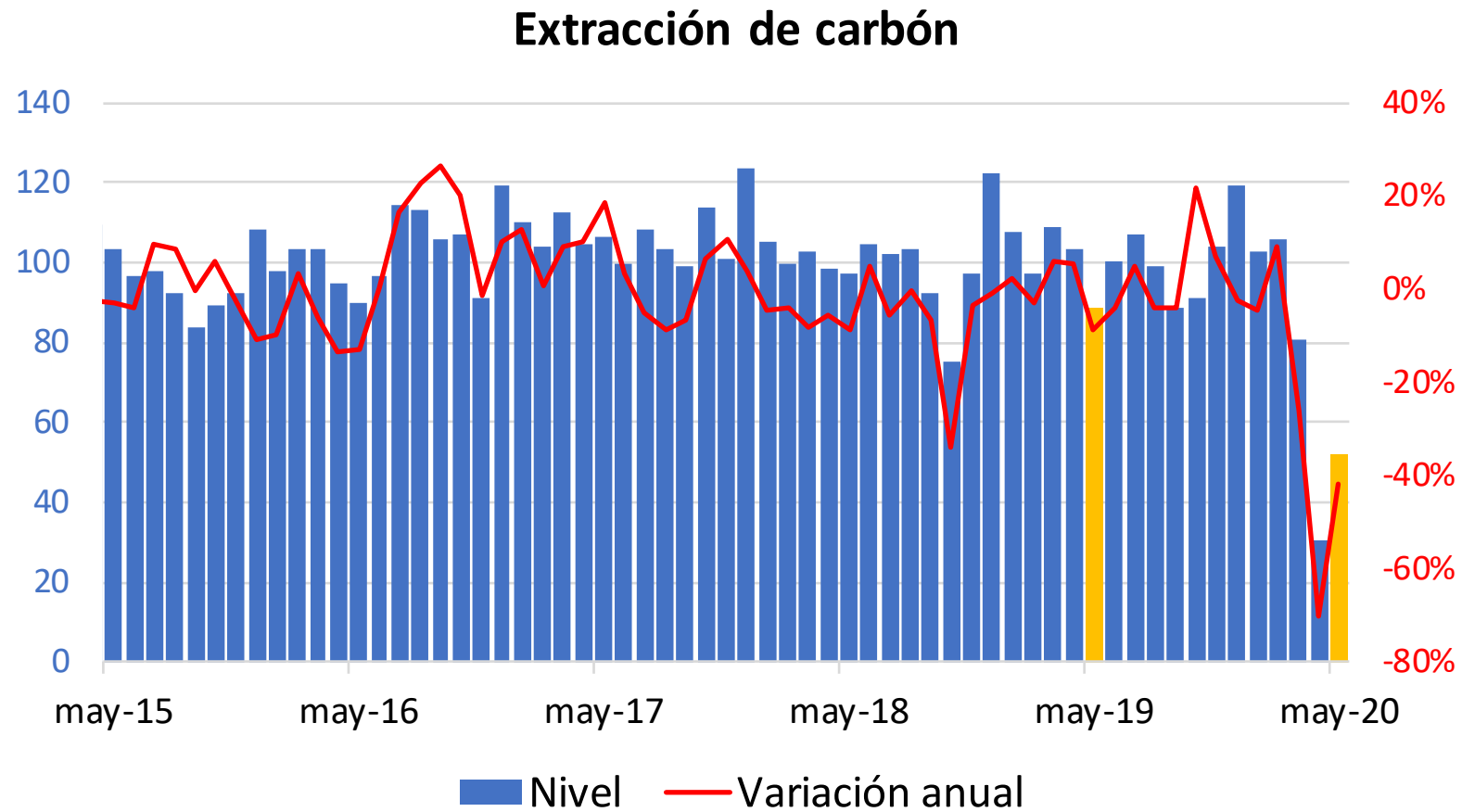

Fuente: DANE; cálculos del Banco de la República



# Producción manufacturera

## Producción manufacturera

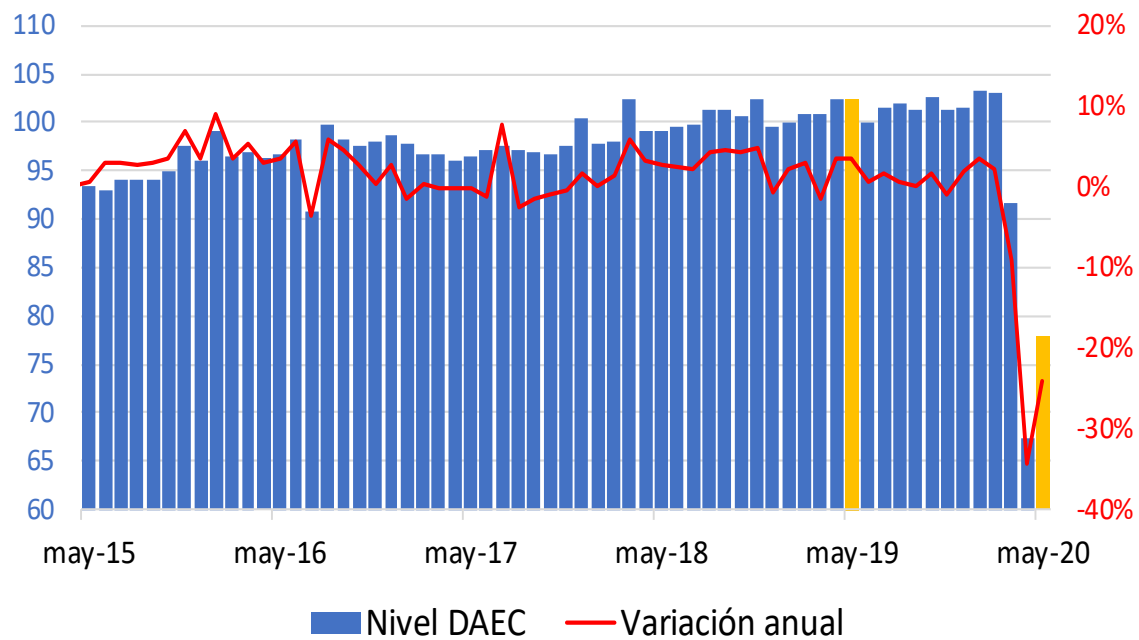

## En mayo 2020

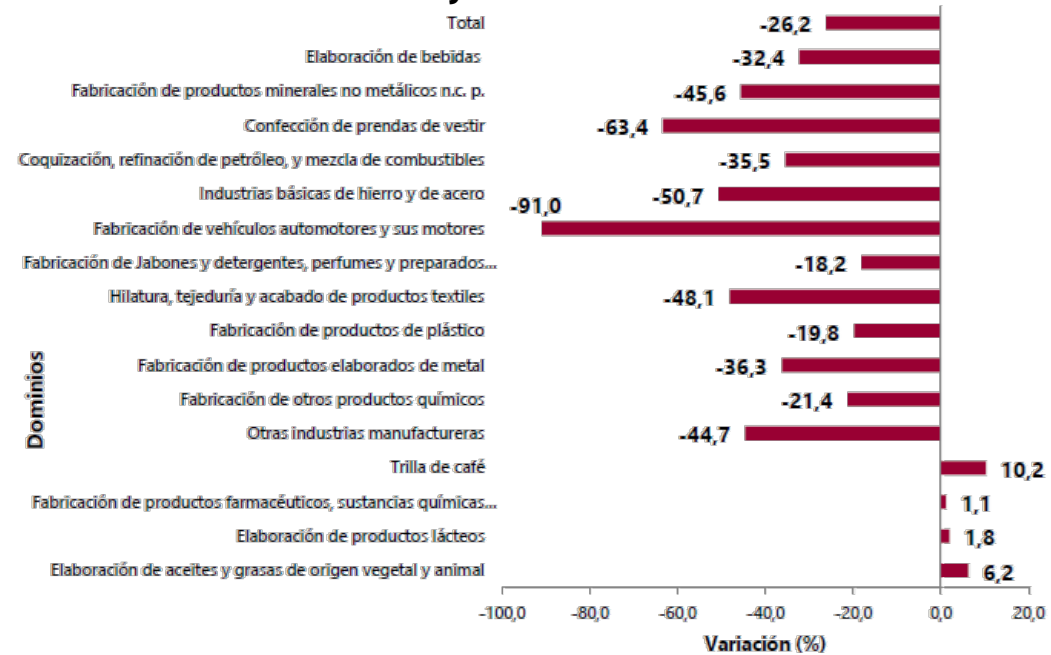

Fuente: DANE; cálculos del Banco de la República

# Ingresos nominales de algunos servicios

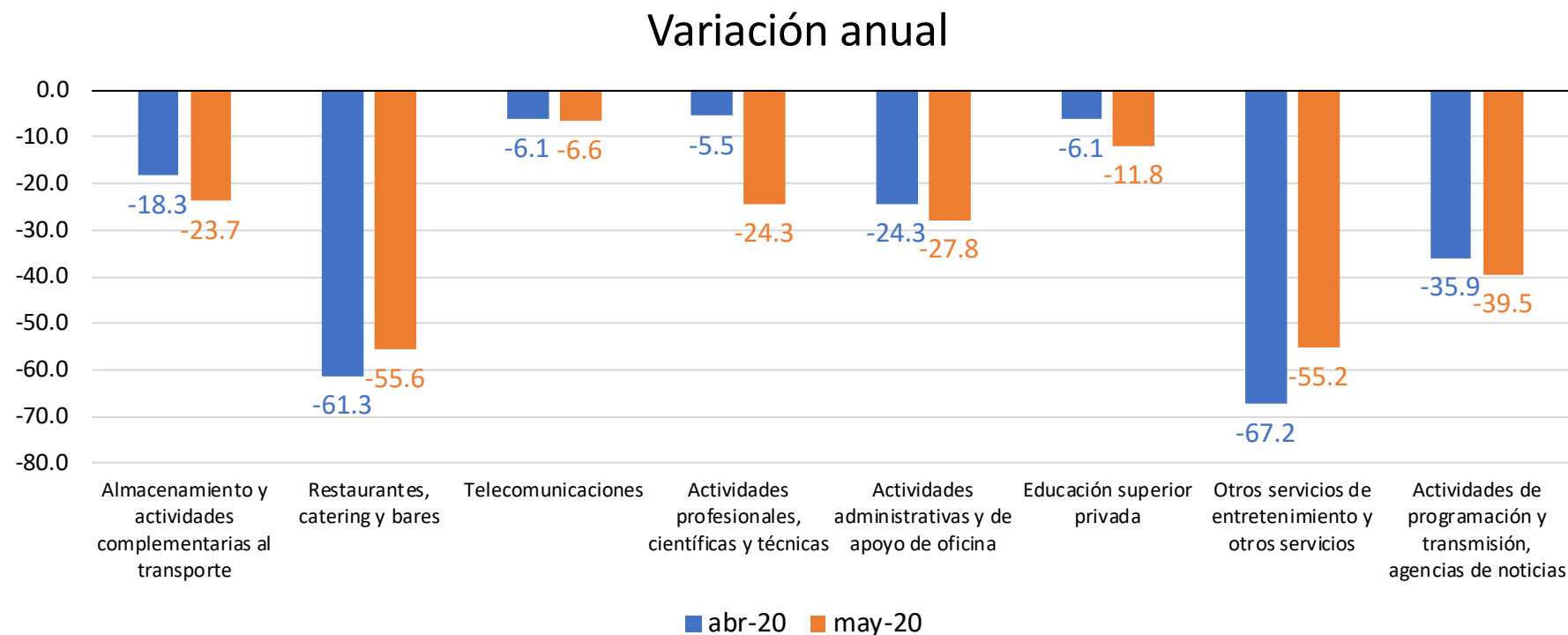

Fuente: DANE; cálculos del Banco de la República

# Cemento gris y concreto

## Estadística de cemento gris (variación anual)

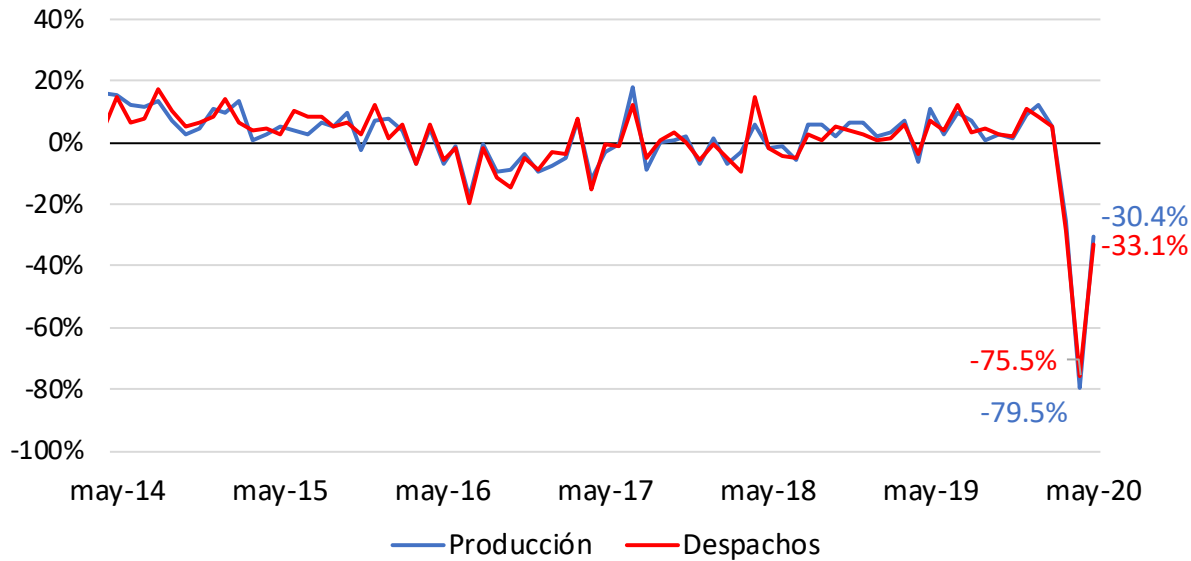

## Concreto premezclado (variación anual)

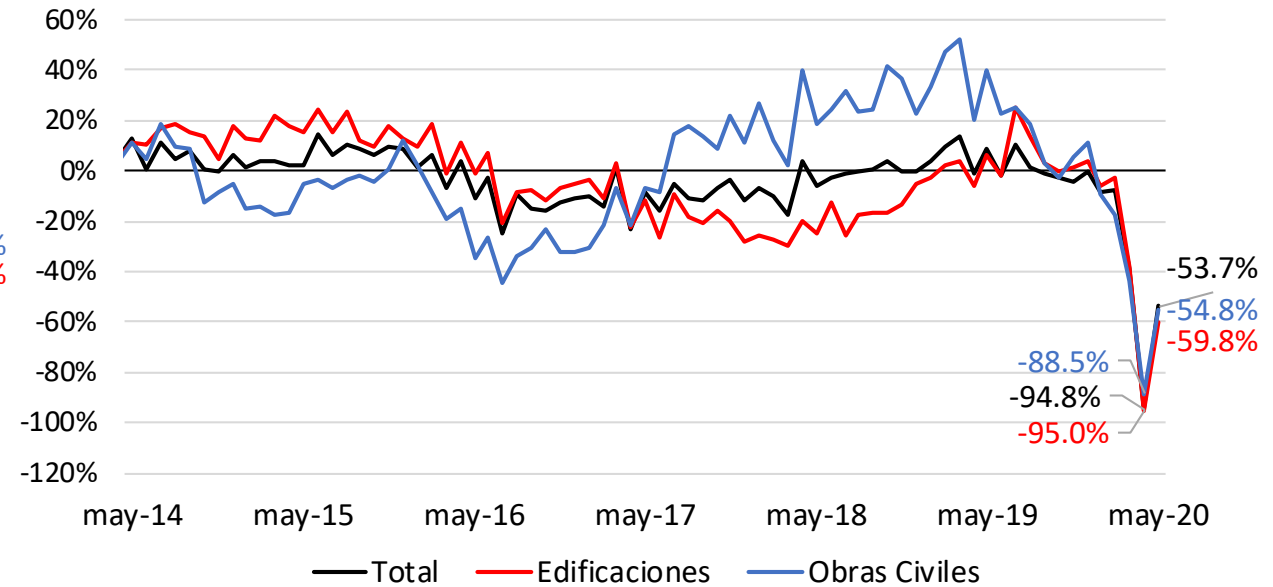

Fuente: DANE; cálculos del Banco de la República

# **V. Mercado Laboral**

# CIFRAS TRIMESTRE MÓVIL:

Marzo – Abril - Mayo

## Tasa de desempleo

(marzo-abril-mayo)

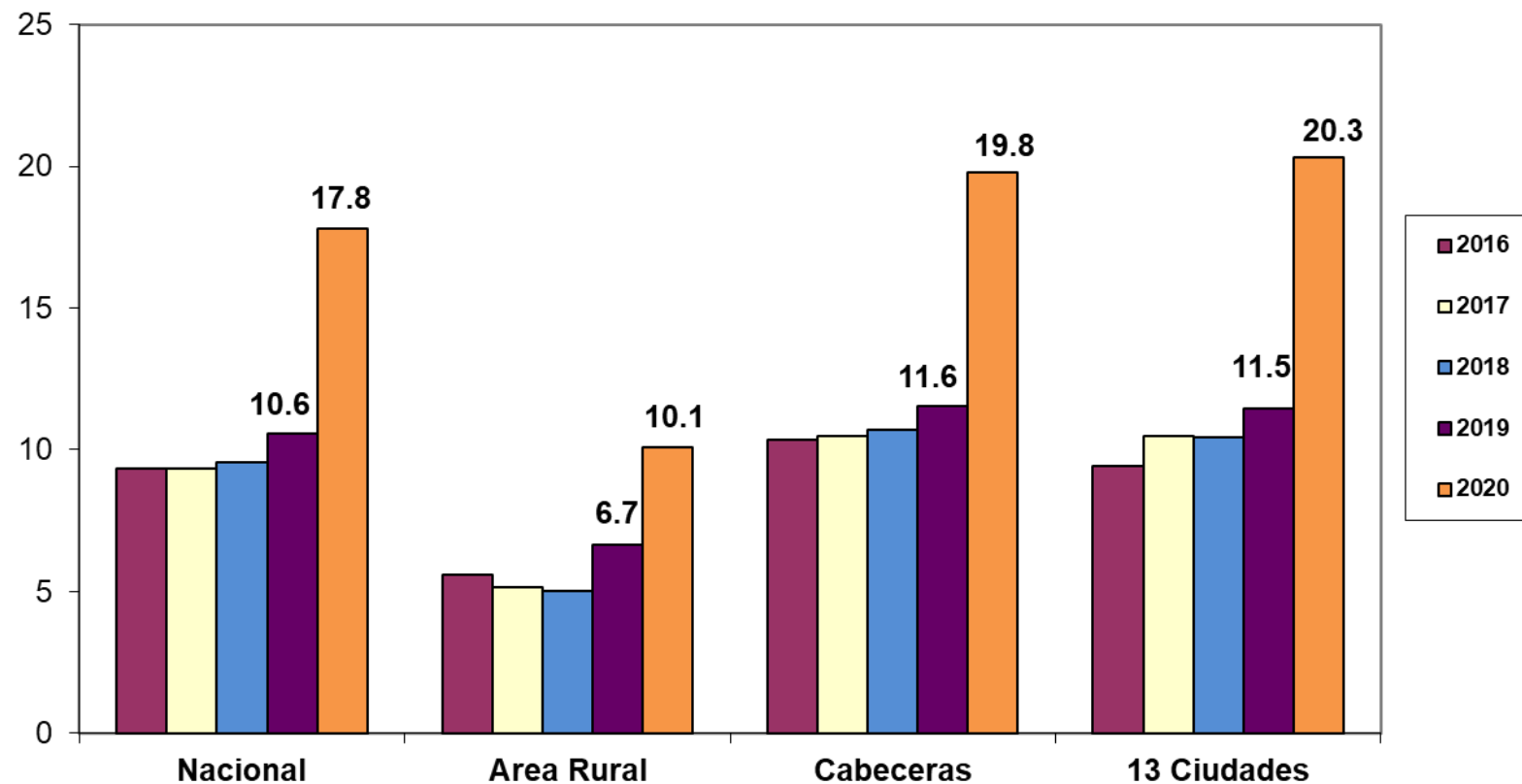

# ANÁLISIS DE LA TD – TRIMESTRE MÓVIL: DESESTACIONALIZADA

**Tasa de Desempleo**  
(Trimestre Móvil Desestacionalizado)

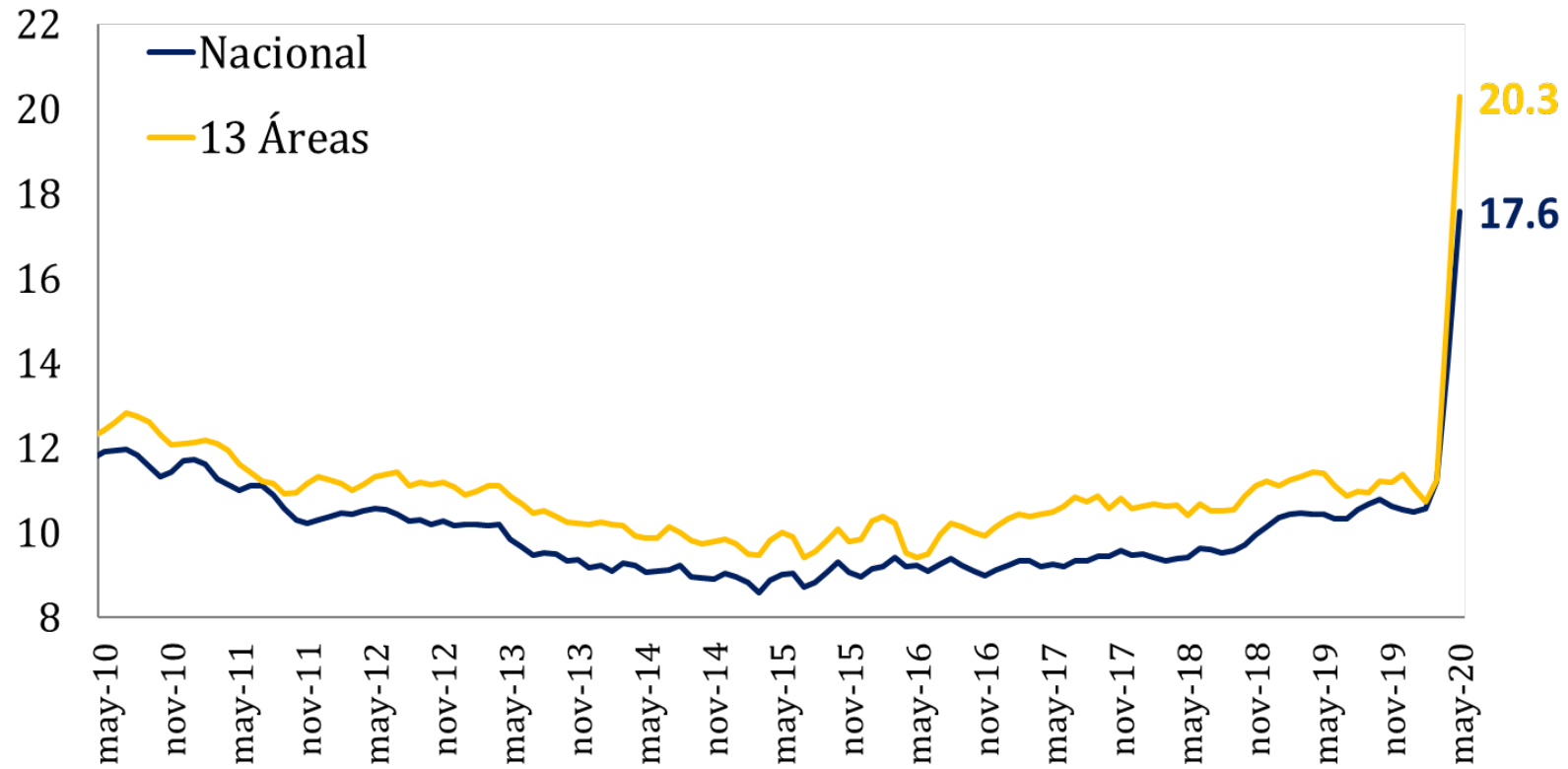

Fuente: GEIH - DANE

# ANÁLISIS DE LA TO Y TGP – TRIMESTRE MÓVIL: DESESTACIONALIZADAS

Tasa Global de Participación y Tasa de Ocupación  
(Desestacionalizada, 13 áreas)

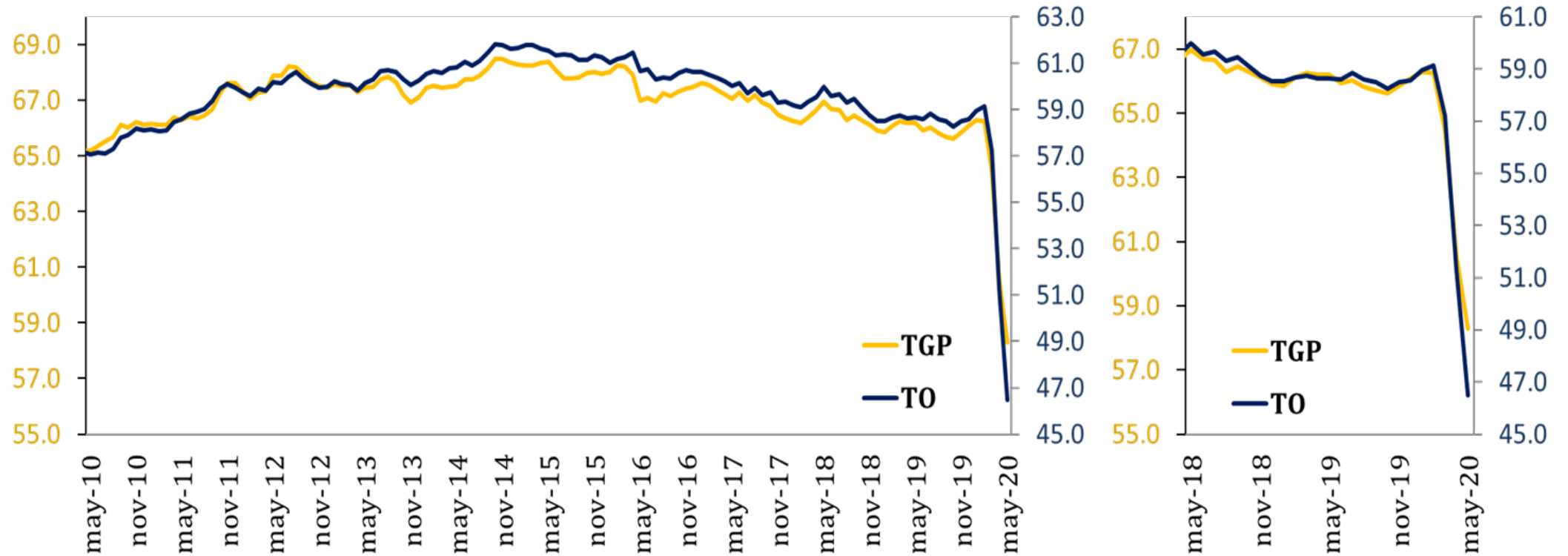

Fuente: GEIH - DANE

# ANÁLISIS OCUPADOS – TRIMESTRE MÓVIL: DESESTACIONALIZADA

**Ocupados en el Total Nacional**  
(Trimestre móvil desestacionalizado)

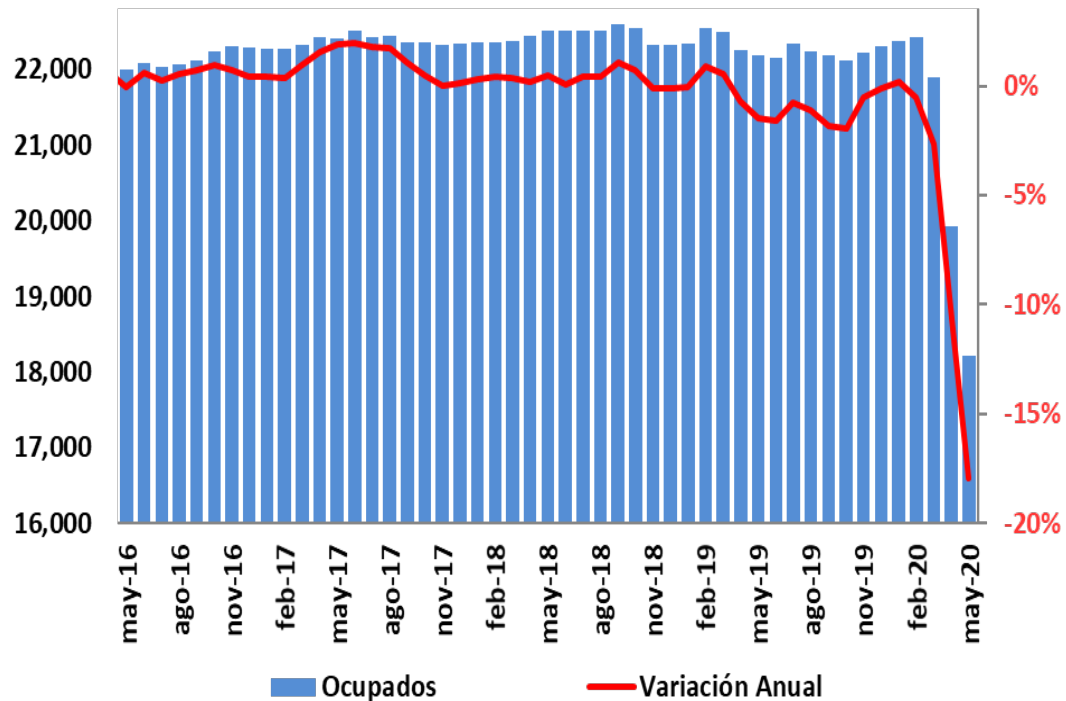

**Ocupados en las 13 Áreas Metropolitanas**  
(Trimestre móvil desestacionalizado)

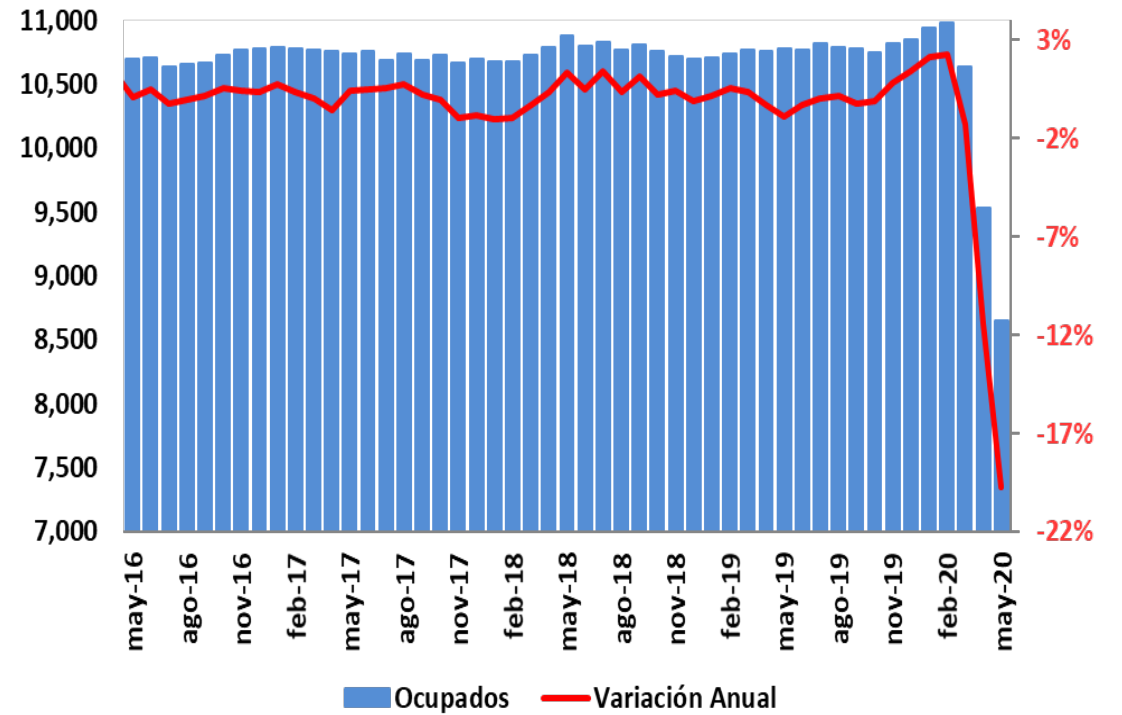

Fuente: GEIH - DANE



# ANÁLISIS POR RAMAS DE OCUPACIÓN: TOTAL NACIONAL – TRIMESTRE MÓVIL

Distribución, variación y contribución a la variación de la población ocupada, según rama de actividad

Marzo - mayo (2020/2019)

Rama de actividad	Distribución (%)	Variación (%)	Contribución (p.p)
<b>Total nacional</b>	<b>100,0</b>	<b>-17,9</b>	<b>-17,9</b>
Comercio y reparación de vehículos	19,0	-17,4	-3,3
Industrias manufactureras	10,6	-27,2	-3,2
Actividades artísticas, entretenimiento, recreación y otras actividades de servicios	7,9	-30,1	-2,8
Administración pública y defensa, educación y atención de la salud humana	11,8	-18,8	-2,2
Construcción	5,9	-27,1	-1,8
Alojamiento y servicios de comida	7,1	-18,2	-1,3
Agricultura, ganadería, caza, silvicultura y pesca	16,3	-7,3	-1,1
Transporte y almacenamiento	7,6	-11,3	-0,8
Actividades profesionales, científicas, técnicas y servicios administrativos	6,7	-9,3	-0,6
Actividades inmobiliarias	1,0	-32,4	-0,4
Información y comunicaciones	1,6	-21,2	-0,3
Explotación de minas y Canteras	1,4	-15,6	-0,2
Actividades financieras y de seguros	1,6	-10,3	-0,1
Suministro de electricidad, gas, agua y gestión de desechos	1,2	28,2	0,2

Fuente: GEIH - DANE

## 13 CIUDADES Y ÁREAS METROPOLITANAS TRIMESTRE MÓVIL

**Distribución, variación y contribución a la variación de la población ocupada, según rama de actividad**

**Marzo - mayo (2020/2019)**

Rama de actividad	Distribución (%)	Variación (%)	Contribución (p.p)
<b>Total 13 ciudades y áreas metropolitanas</b>	<b>100,0</b>	<b>-19,7</b>	<b>-19,7</b>
Comercio y reparación de vehículos	21,5	-21,3	-4,7
Industrias manufactureras	13,9	-25,4	-3,8
Actividades artísticas, entretenimiento, recreación y otras actividades de servicios	8,5	-32,5	-3,3
Administración pública y defensa, educación y atención de la salud humana	14,1	-17,6	-2,4
Construcción	6,9	-22,7	-1,6
Alojamiento y servicios de comida	7,4	-21,3	-1,6
Transporte y almacenamiento	8,3	-11,1	-0,8
Actividades inmobiliarias	1,7	-32,6	-0,7
Actividades profesionales, científicas, técnicas y servicios administrativos	10,5	-4,9	-0,4
Información y comunicaciones	2,4	-14,7	-0,3
Actividades financieras y de seguros	2,4	-12,4	-0,3
Otras ramas*	2,3	4,3	0,1

\* Otras ramas: agricultura, ganadería, caza, silvicultura y pesca; explotación de minas y canteras; y suministro de electricidad gas, agua y gestión de desechos.

Fuente: GEIH - DANE

# ANÁLISIS DE LA CALIDAD DEL EMPLEO: DESESTACIONALIZADA

## Empleo por Tipo de Ocupación (13 Áreas, trimestre móvil desestacionalizado)

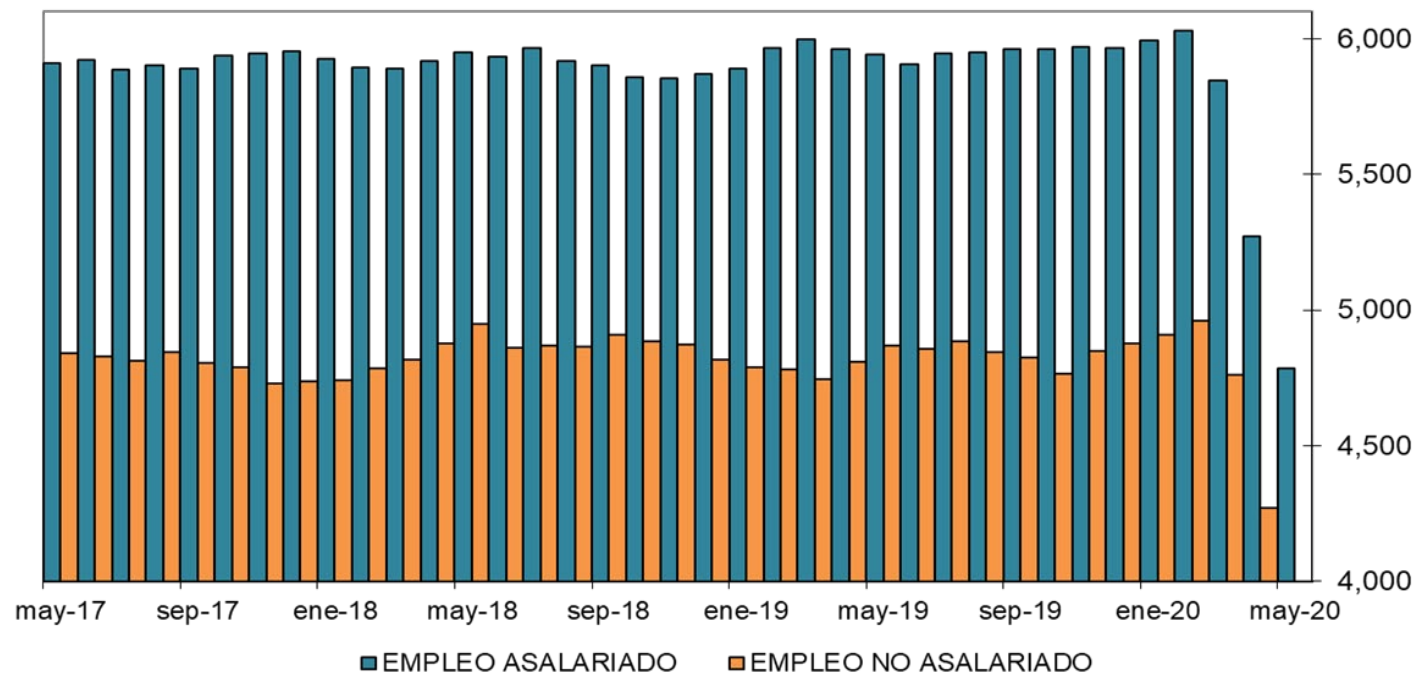

Fuente: GEIH - DANE

# COSTOS SALARIALES POR SECTORES

**Indice de salarios nominales: Industria y Comercio**  
(variación anual)

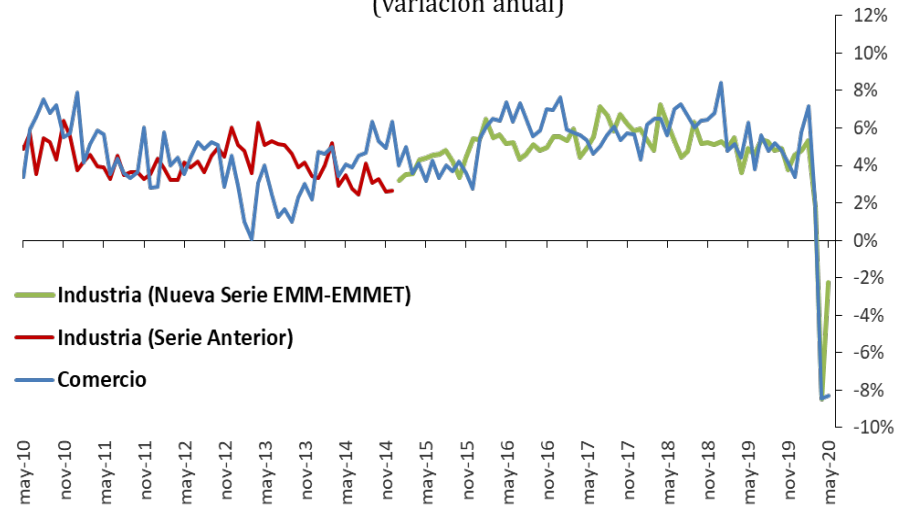

	Crecimiento anual de los salarios		
	2020T1	abr-may19	abr-may20
<b>Industria (Nueva Serie)</b>	3.9%	4.2%	-5.4%
<b>Comercio</b>	1.2%	5.3%	-8.4%

**Indice de salarios nominales: Construcción Pesada y Vivienda**  
(Variación Anual)

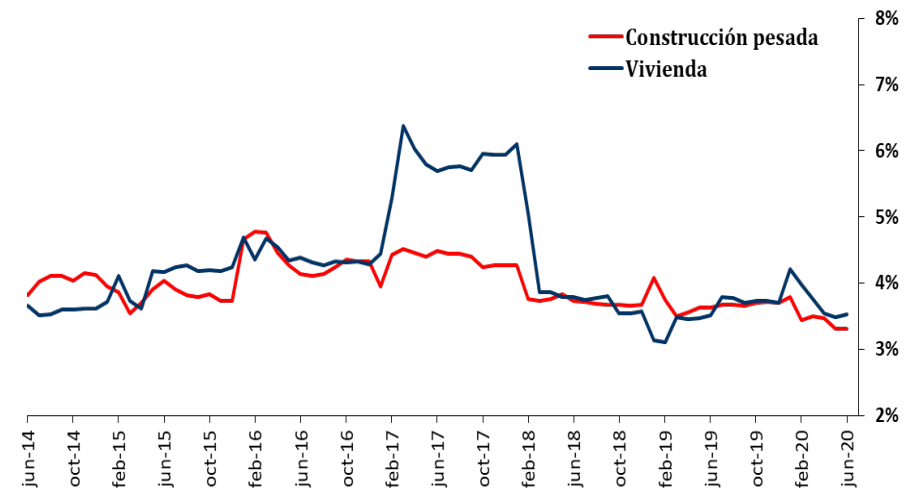

ICCP - ICCV	Crecimiento anual de los salarios		
	2020T1	2019T2	2020T2
<b>Cons. Pesada (obreros)</b>	4.5%	4.7%	4.4%
<b>Cons. Pesada (empleados)</b>	2.9%	2.8%	2.5%
<b>Vivienda</b>	4.0%	3.5%	3.5%

Fuente: GEIH - DANE

# **Variables financieras**

# Agregados Monetarios y Tasas de Interés Mercado Monetario

**Agregados Monetarios**  
Datos semanales variaciones anuales

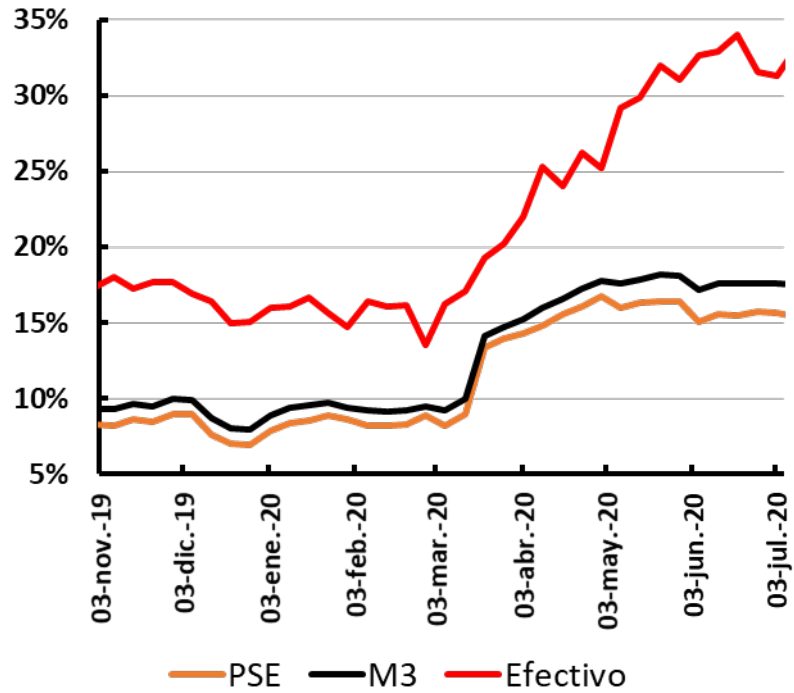

**TPM e IBR**  
Overnight, 1, 3 y 6 meses

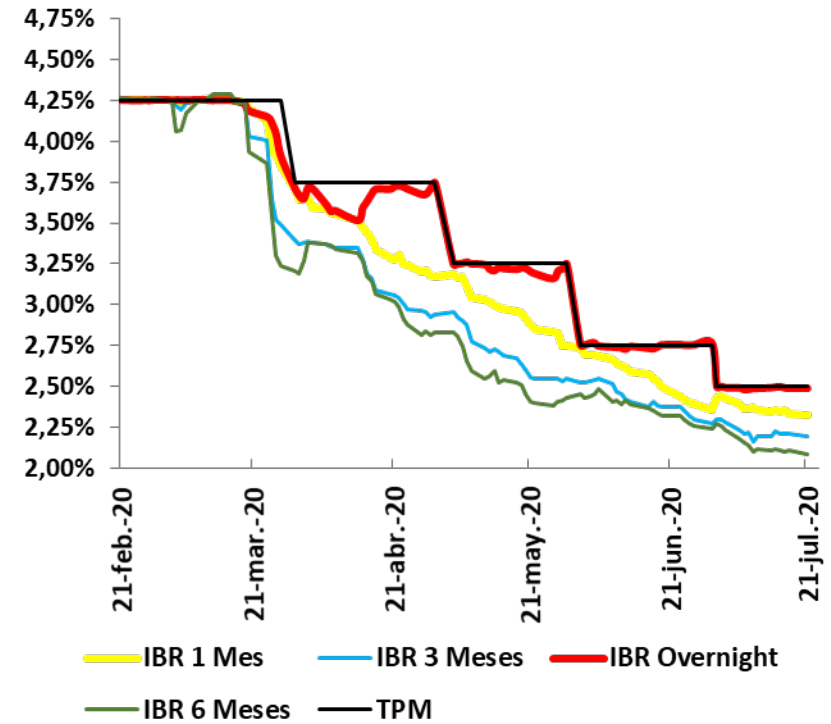

# Saldo Depósitos

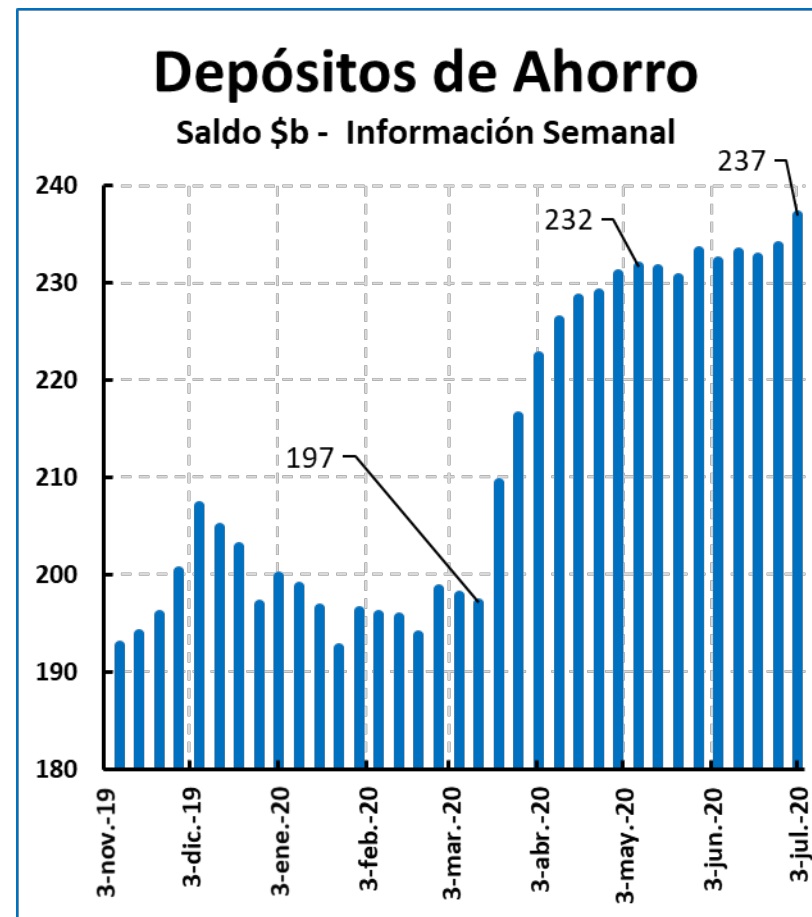
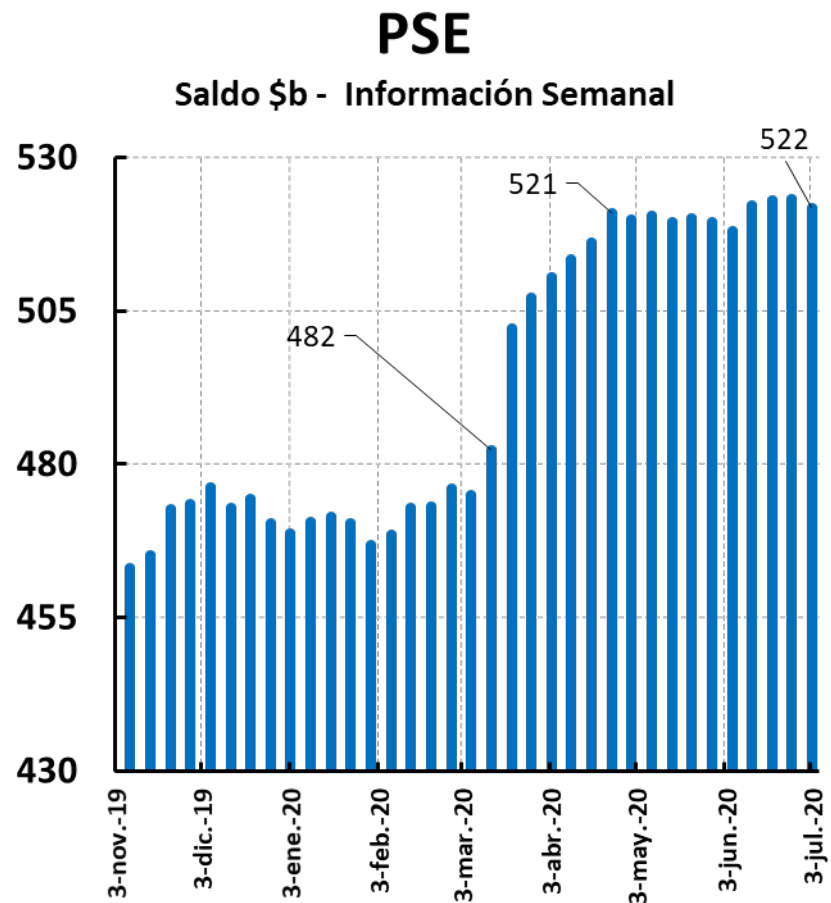

# Saldo Depósitos a plazo y Captación CDT por plazos

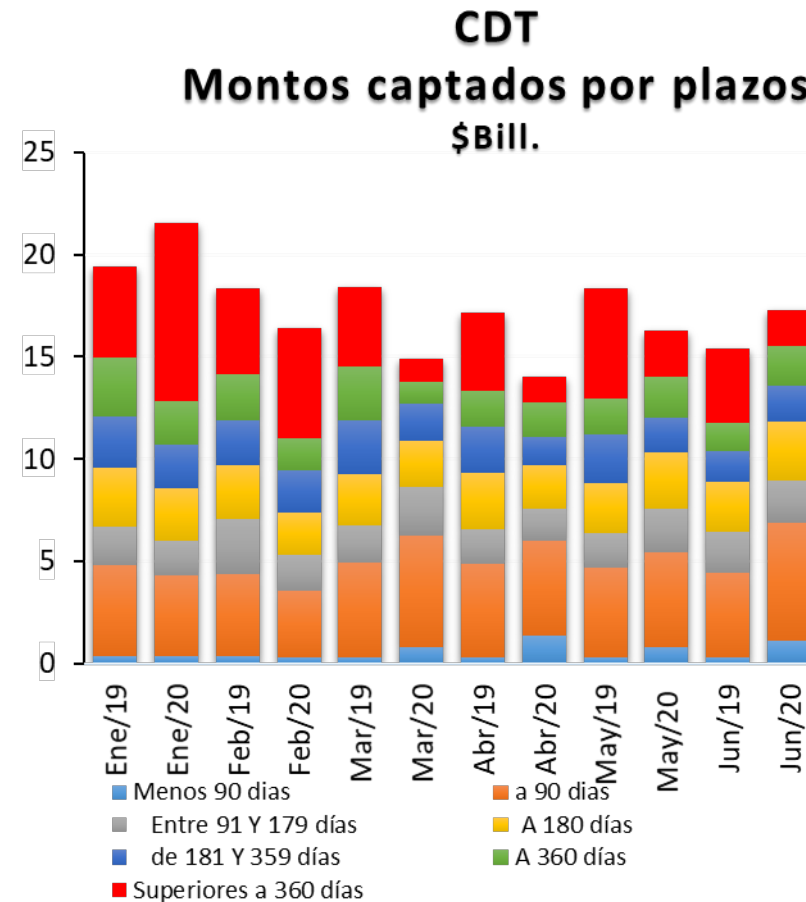
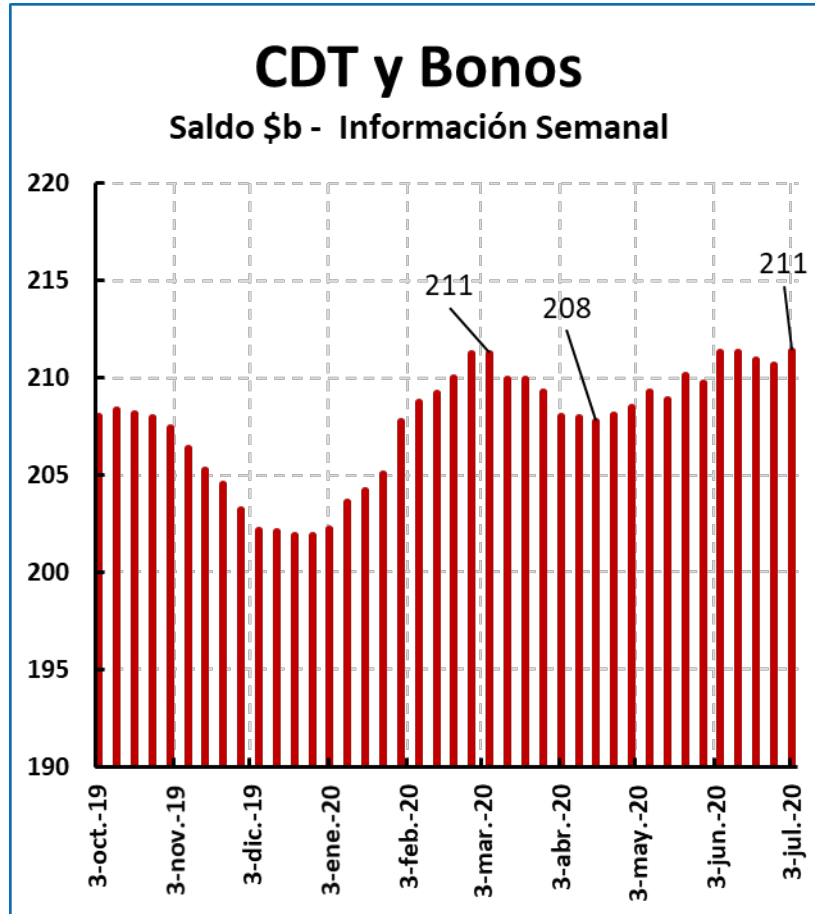



# Tasas de Interés CDT por tipo de captación y por plazo

## Captación CDT Oficinas y Tesorería Tasas de interés

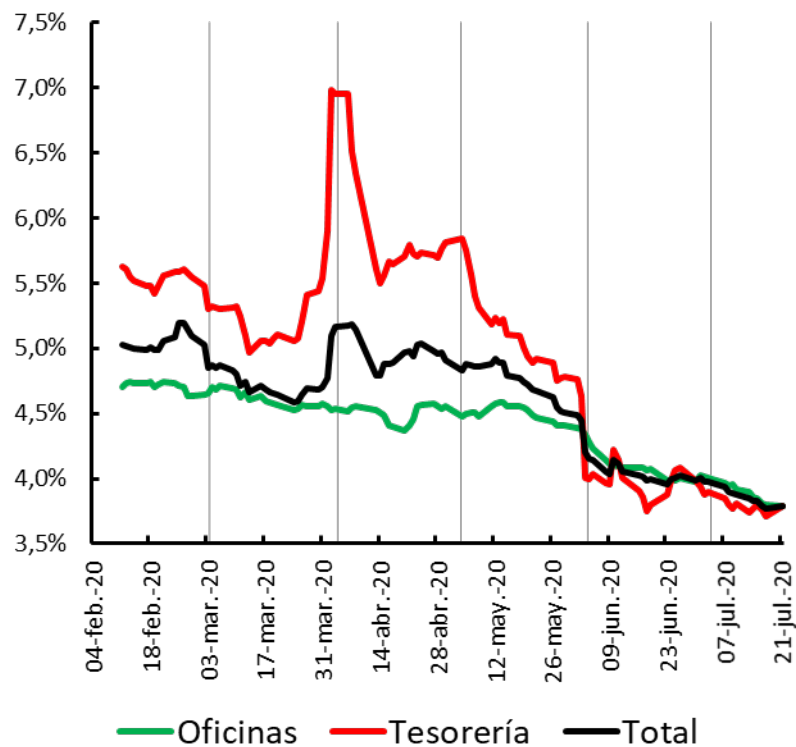

## CDT Tasas de interés por plazo

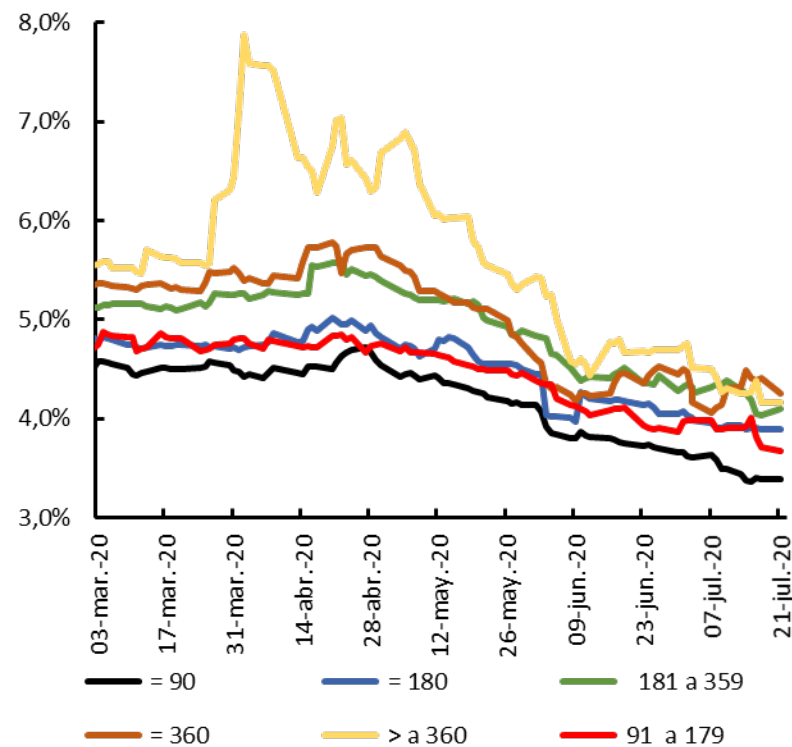

# Comportamiento Crédito Bancario y Saldo Cartera Comercial

**Cartera Bruta con Leasing M/N**  
Variación anual

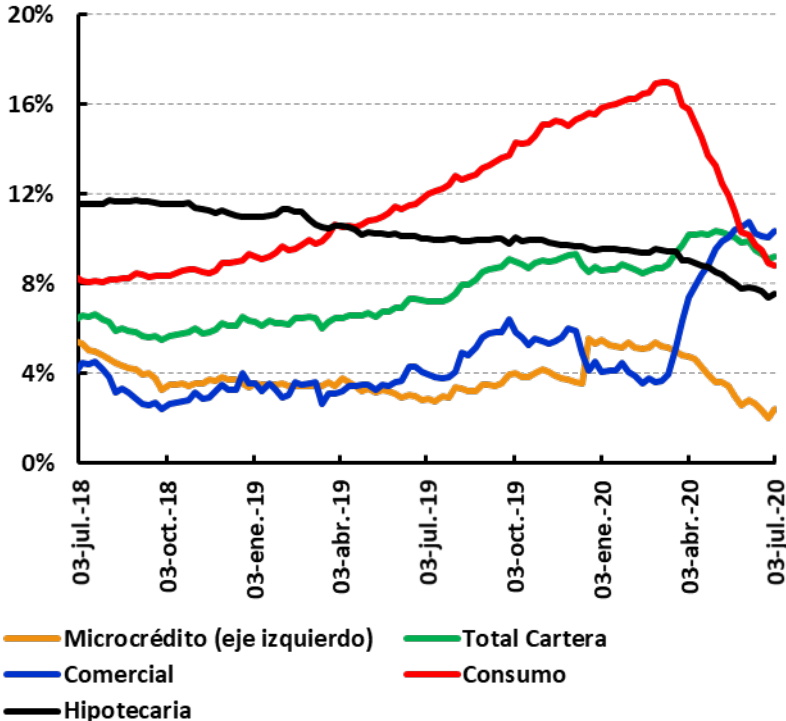

**Cartera Bruta Comercial M/N**  
Saldos semanales \$b.

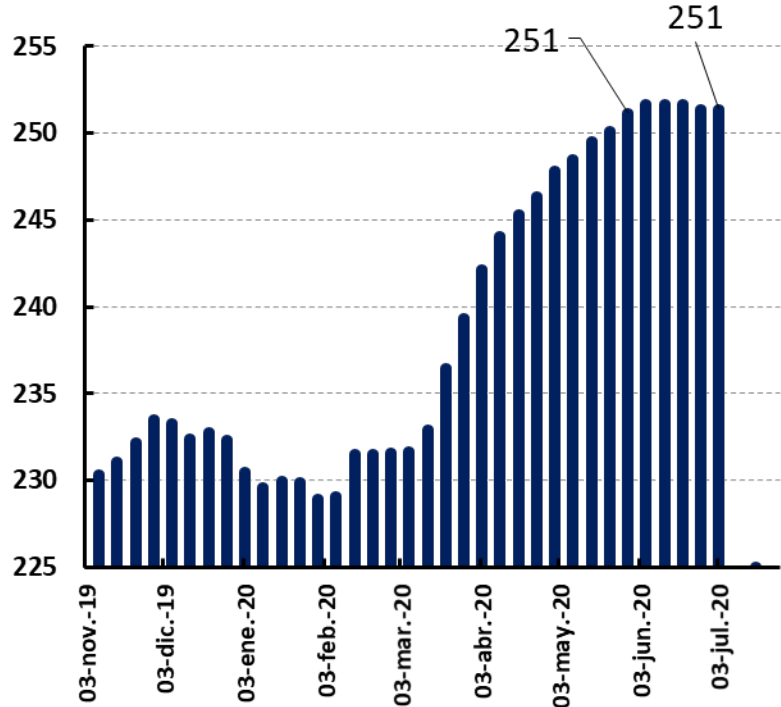

# Saldo de Crédito a los Hogares

**Cartera Bruta Consumo M/N**  
SalDOS semanales \$b.

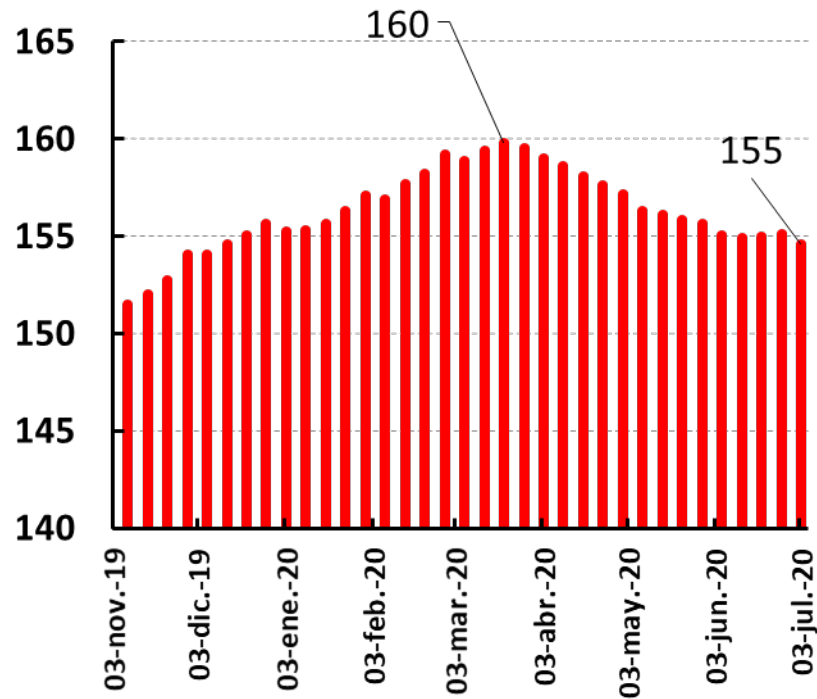

**Cartera Bruta Vivienda M/N**  
SalDOS semanales \$b.

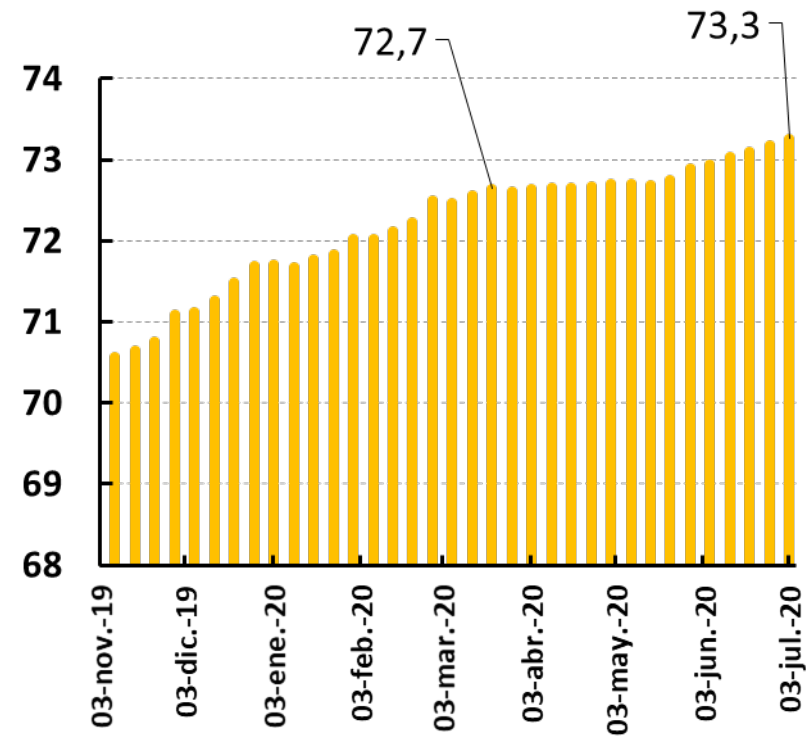

# Tasas de interés de colocación

Variación frente a febrero de promedios mensuales

## Tasas de interés comerciales

(Variación frente a febrero 2020)

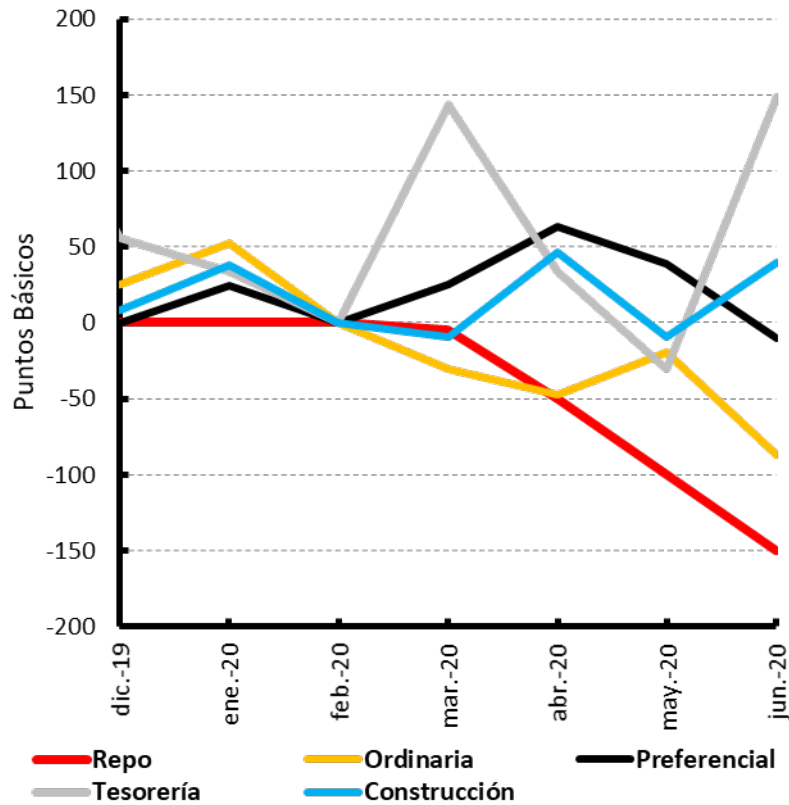

## Tasas de interés hogares

(Variación frente a febrero 2020)

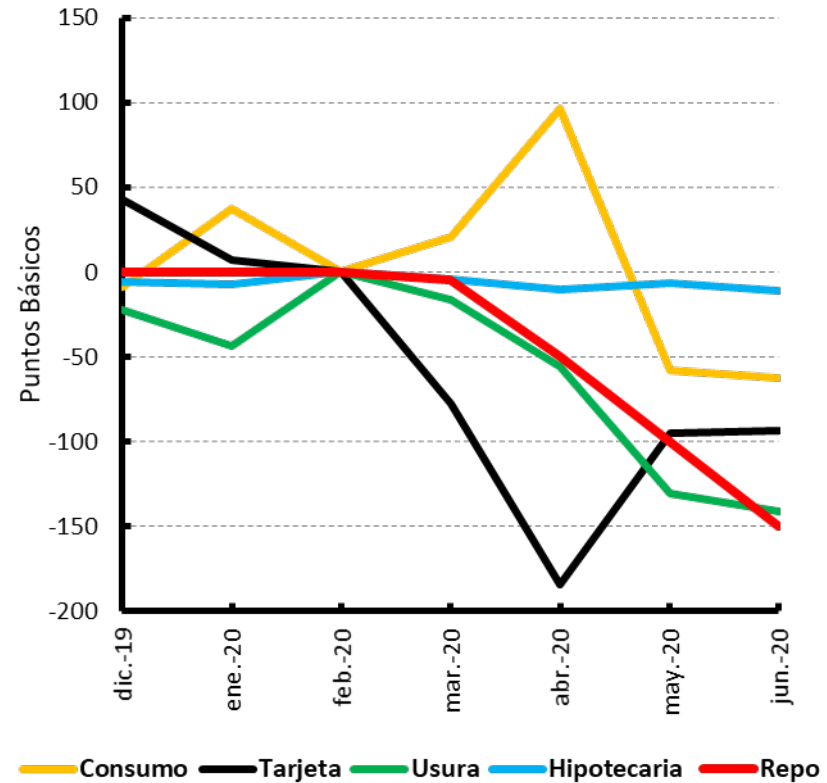

# Desembolsos Créditos Comerciales Participación por plazos

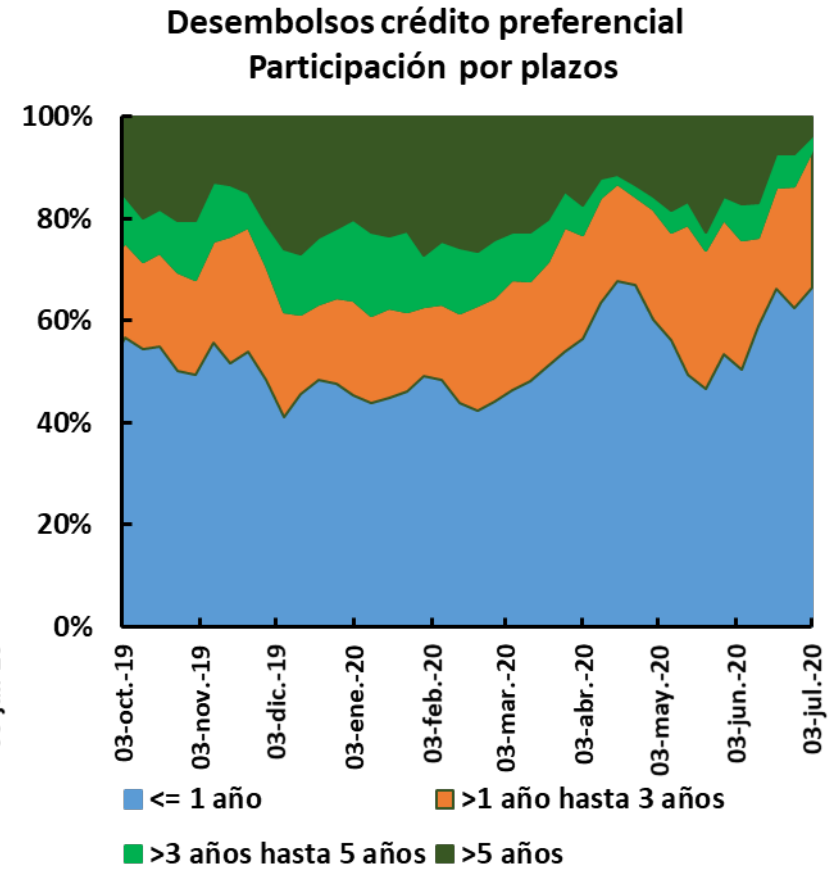
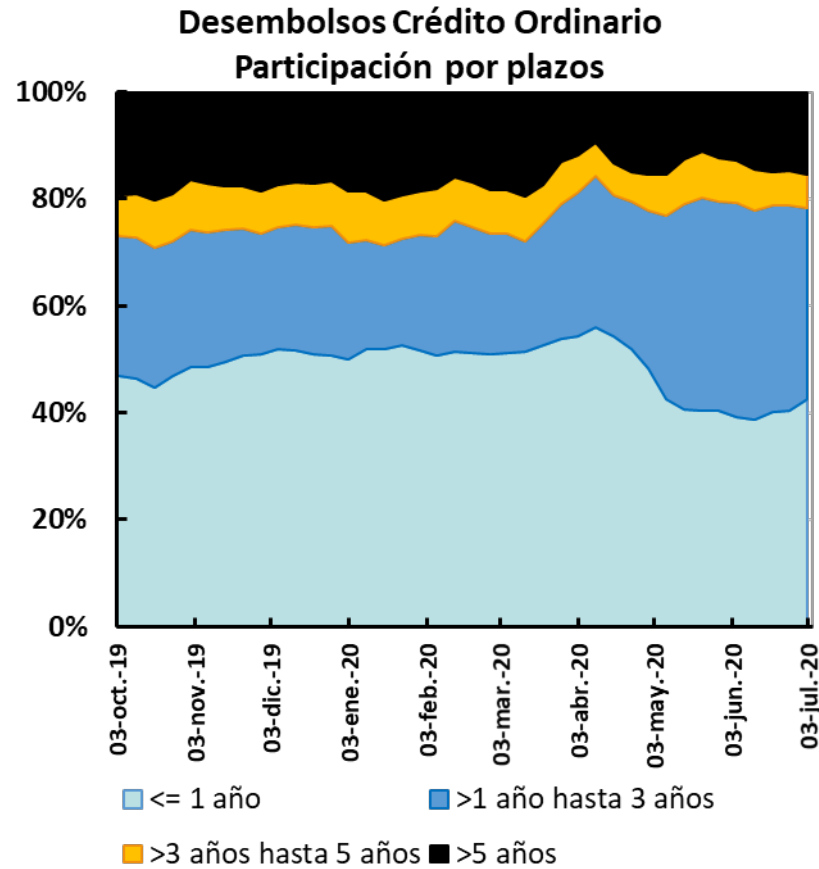

# Saldo y Variación de la Cartera en moneda extranjera del Sistema Bancario

## Cartera Comercial M/E

Saldos Semanales US\$ millones

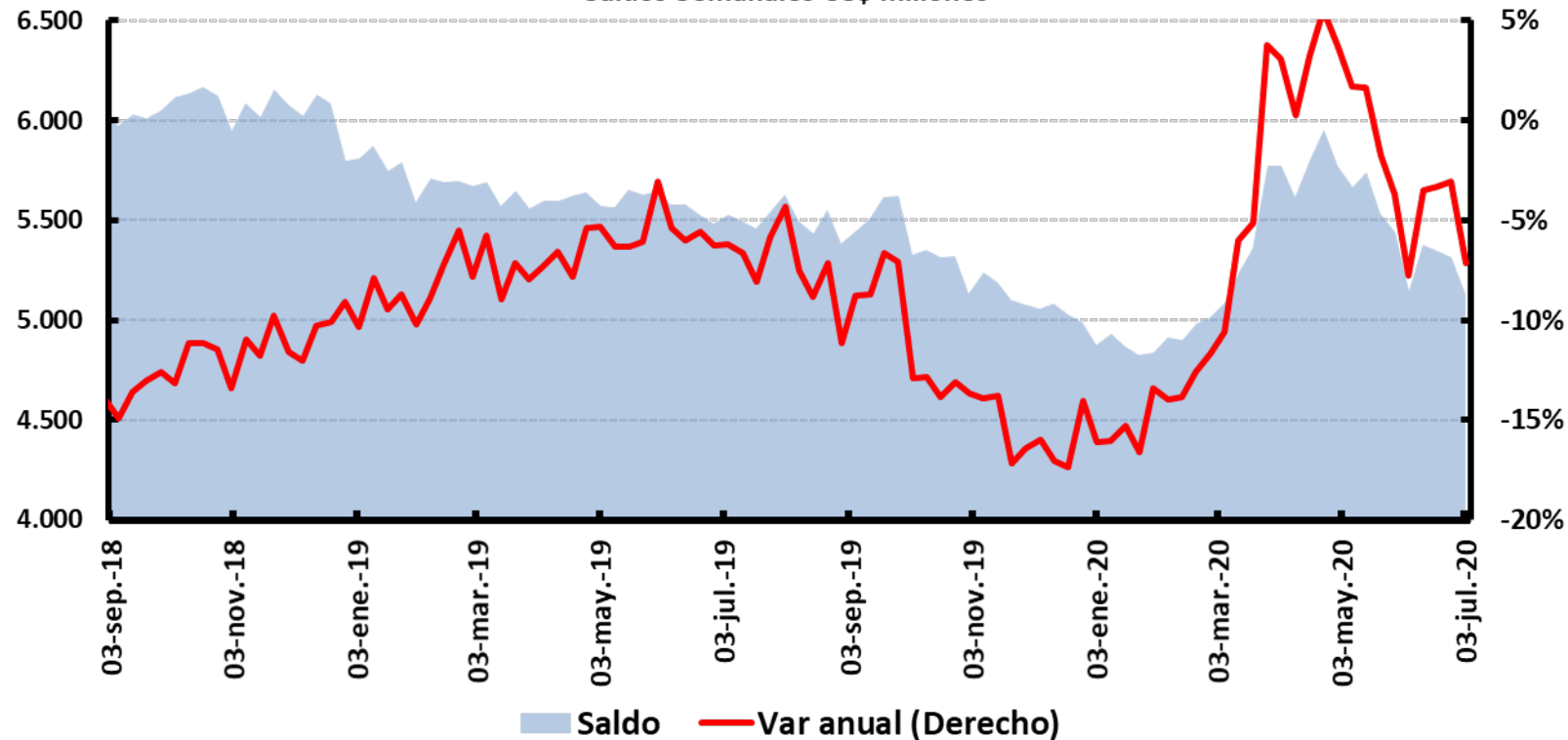

# Desembolsos Créditos Consumo Participación por plazos

Desembolsos Crédito de consumo  
Participación por plazos

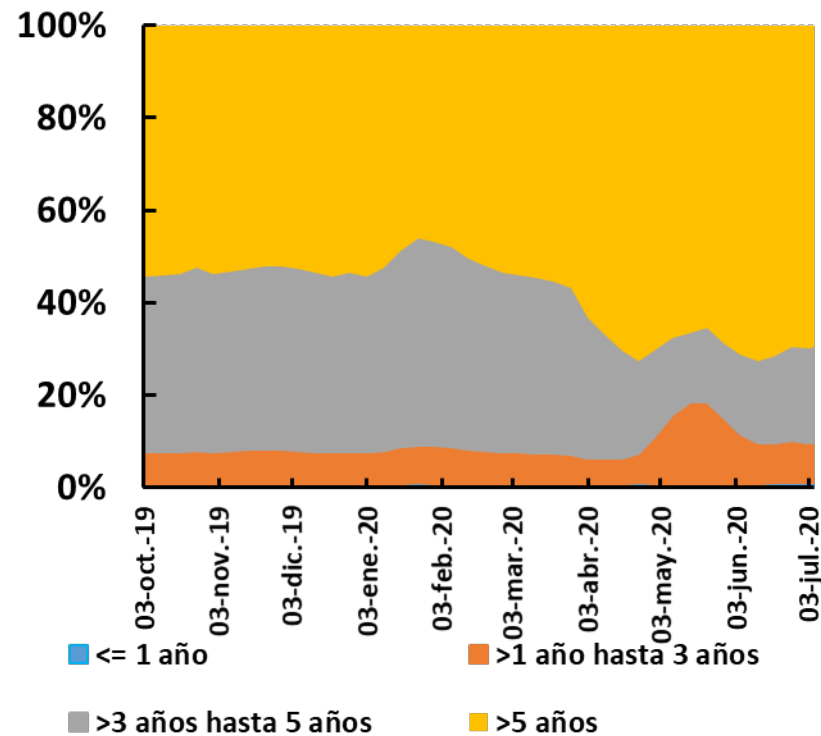

Desembolsos con tarjeta de crédito  
Participación por plazos

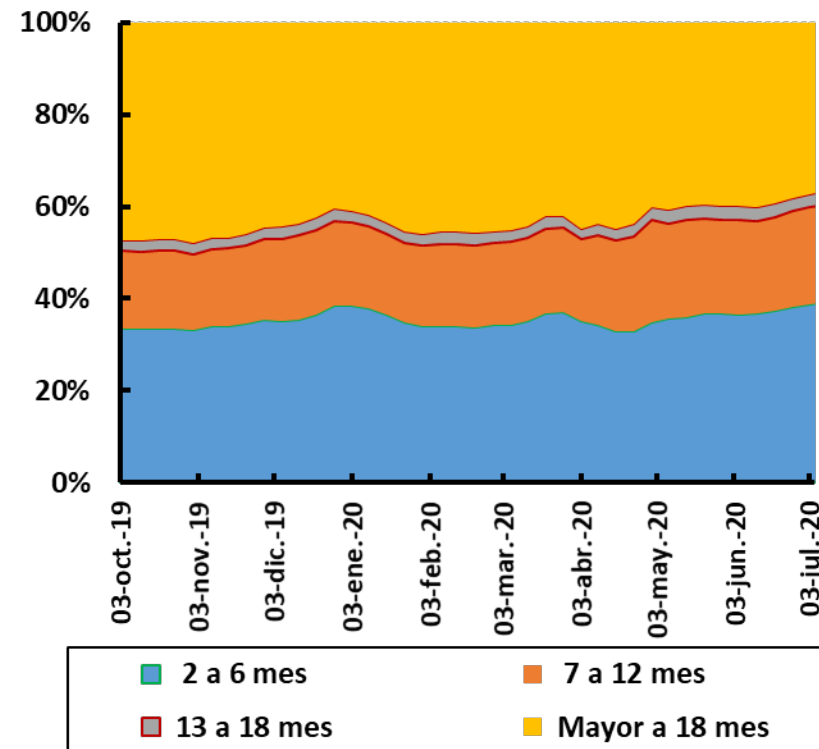

# Desembolsos Créditos Consumo

Participación por garantía

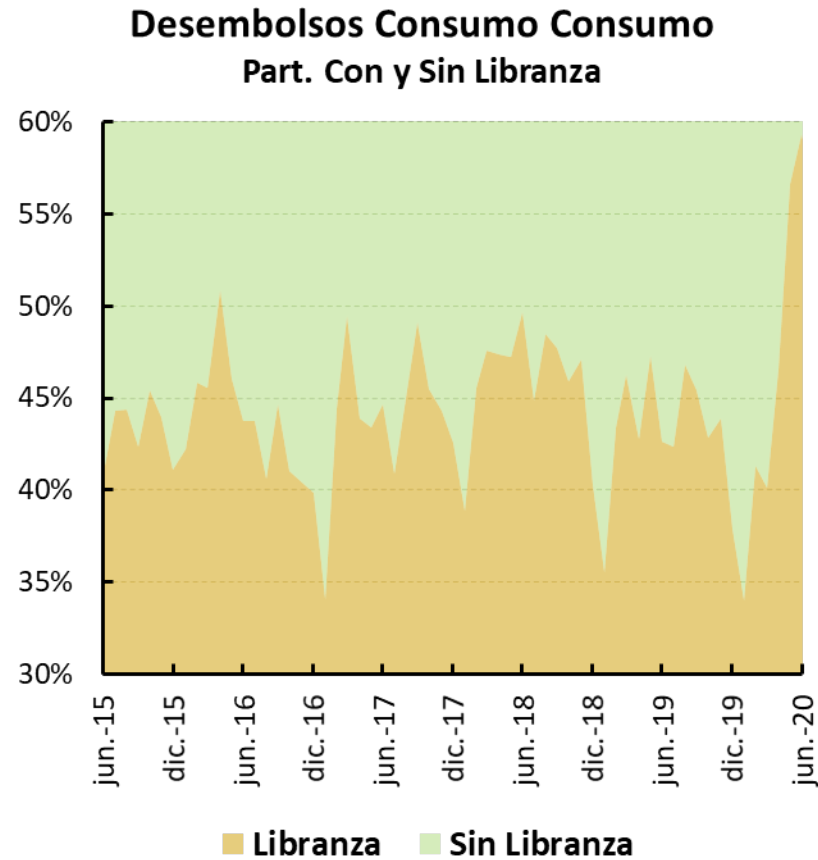

# DESEMBOLSOS PARA COMPRA DE VIVIENDA

PARTICIPACIÓN POR TIPO DE  
DEUDOR

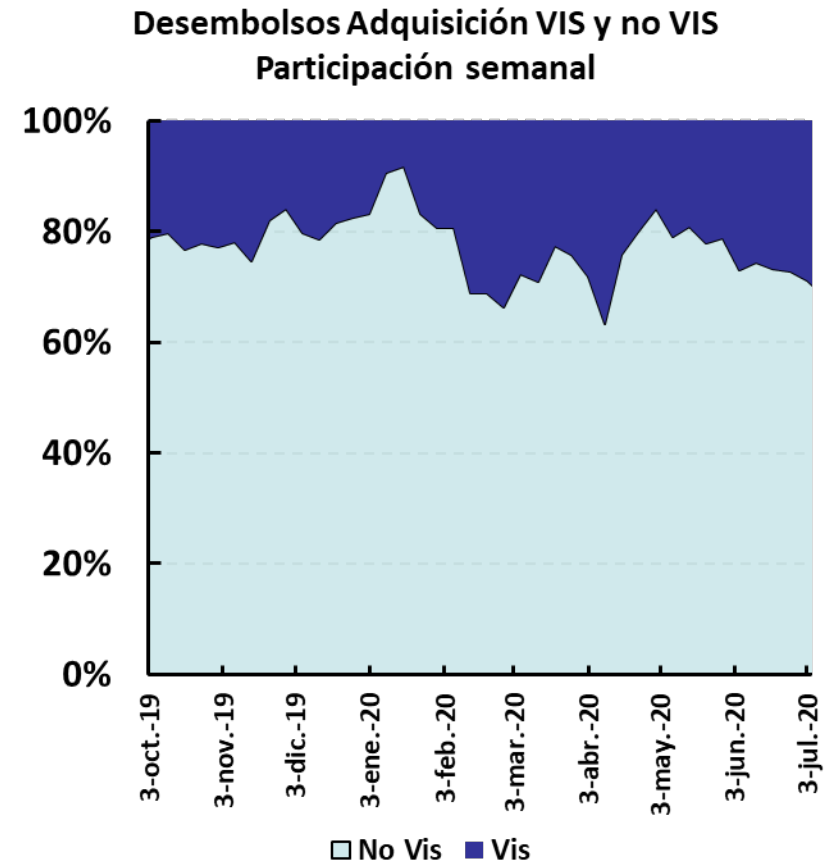



# Comportamiento Cartera Vencida

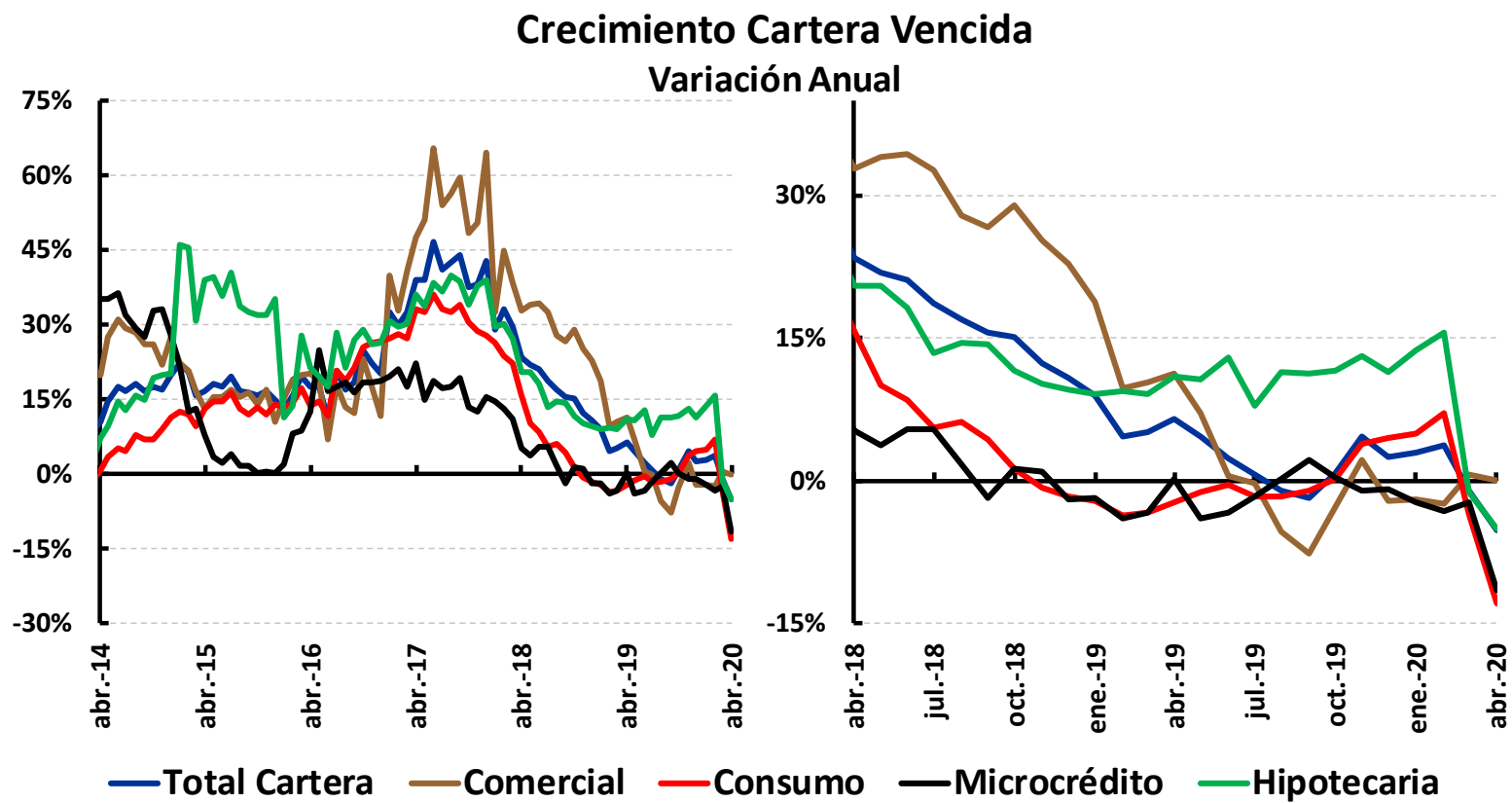

# **La inflación a Junio**

# Inflación Total y Básica (SinAR)

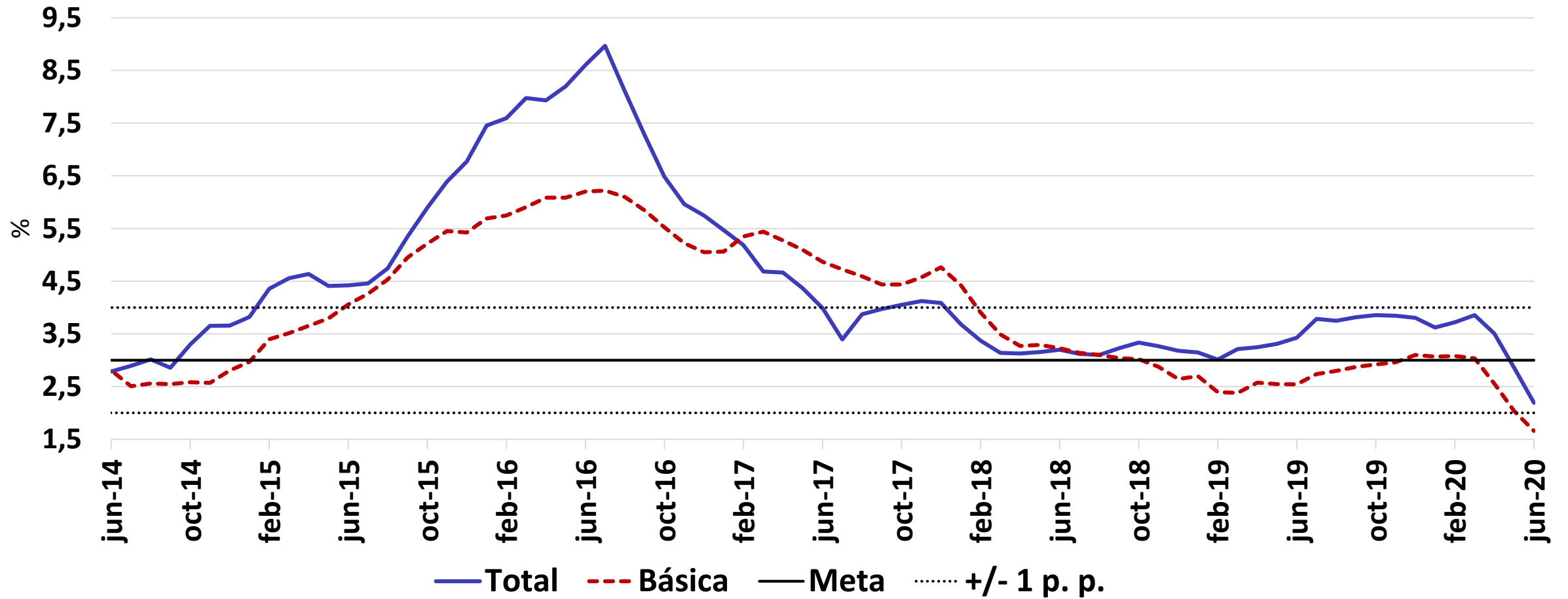

# Indicadores de precios al consumidor y de inflación básica

## A junio 2020

Descripción	Ponderaciones nuevo IPC <sup>a/</sup>	dic-18	dic-19	ene-20	feb-20	mar-20	abr-20	may-20	jun-20
<b>Total</b>	<b>100</b>	<b>3.18</b>	<b>3.80</b>	<b>3.62</b>	<b>3.72</b>	<b>3.86</b>	<b>3.51</b>	<b>2.85</b>	<b>2.19</b>
<b>Sin alimentos<sup>b/</sup></b>	<b>76.16</b>	<b>3.48</b>	<b>3.37</b>	<b>3.30</b>	<b>3.30</b>	<b>3.18</b>	<b>2.55</b>	<b>1.84</b>	<b>1.18</b>
Transables	19.16	1.09	2.24	2.49	2.51	2.47	2.06	1.33	0.61
No transables	42.31	3.79	3.49	3.33	3.34	3.29	2.78	2.34	2.13
Arriendos	25.16	3.42	2.68	2.70	2.68	2.60	2.47	2.29	2.07
Indexados 1/	9.08	5.43	5.01	4.87	5.03	4.98	4.83	4.74	4.63
Afectados por tipo de cambio 2/	6.99	3.29	4.55	3.59	3.52	3.55	1.19	-0.59	-0.89
Resto 3/	1.08	-0.42	2.78	3.23	2.82	3.19	2.56	1.90	1.61
Regulados	14.69	6.37	4.48	4.25	4.22	3.78	2.50	1.05	-0.78
a.Servicios públicos	6.69	7.47	6.02	4.90	5.93	5.68	4.67	2.25	0.12
b.Combustible	2.91	7.28	1.90	2.31	1.81	-1.24	-4.87	-7.20	-10.82
c.Transporte	5.09	4.76	3.92	4.50	3.37	4.08	3.76	4.04	3.61
<b>Alimentos<sup>c/</sup></b>	<b>23.84</b>	<b>2.43</b>	<b>5.20</b>	<b>4.66</b>	<b>5.05</b>	<b>5.99</b>	<b>6.53</b>	<b>6.04</b>	<b>5.35</b>
Perecederos	3.15	8.88	8.66	4.11	5.36	9.79	10.00	6.61	2.52
Procesados	11.90	-0.08	5.04	5.42	6.01	6.46	7.71	7.86	7.75
CFH	8.79	3.68	4.18	3.84	3.65	3.92	3.59	3.38	3.26
<b>Indicadores de inflación básica</b>									
Sin Alimentos		3.48	3.37	3.30	3.30	3.18	2.55	1.84	1.18
Núcleo 20		3.23	3.42	3.36	3.25	3.31	2.97	2.55	2.28
IPC sin perecederos, ni comb. ni serv. Pubs.		2.76	3.46	3.60	3.59	3.70	3.58	3.34	2.98
Inflación sin alimentos ni regulados <sup>d/</sup>		2.64	3.10	3.07	3.08	3.04	2.56	2.03	1.66
<b>Promedio indicadores inflación básica</b>		<b>3.03</b>	<b>3.34</b>	<b>3.33</b>	<b>3.31</b>	<b>3.31</b>	<b>2.91</b>	<b>2.44</b>	<b>2.03</b>

# IPP Total

<u>IPP Total</u>	
Jun	= 2,36%
May	= 1,92%
Abr	= 3,14%
Mar	= 4,62%
Feb	= 4,23%

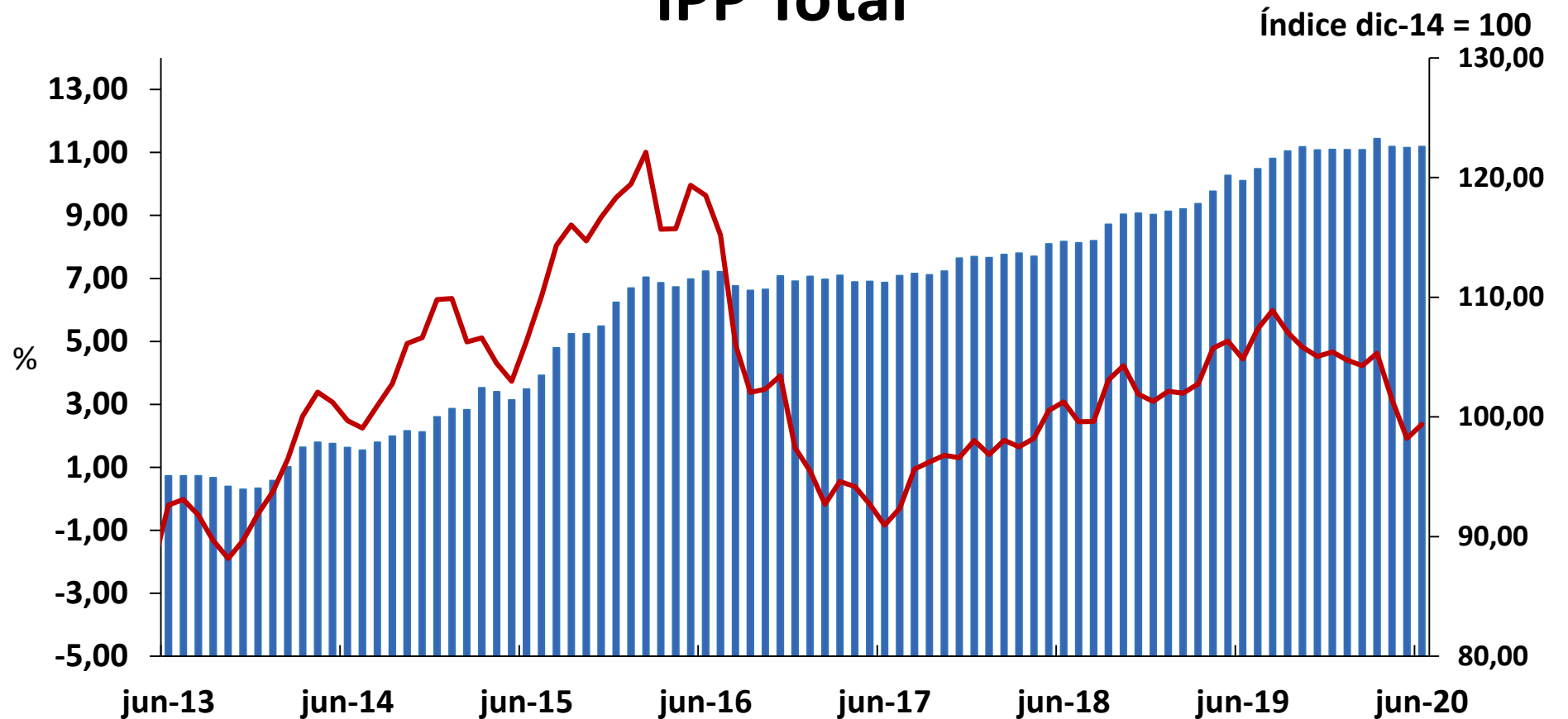

■ Índice (eje derecho) — Variación anual

Fuente: DANE.

\* Desde enero 2015 el IPP oficial del DANE es el calculado por el lado de la Producción Nacional (IPP producidos y consumidos + IPP exportados). El IPP de oferta interna corresponde al IPP local más el IPP importado.

# Variación anual IPC de alimentos (subgrupos)

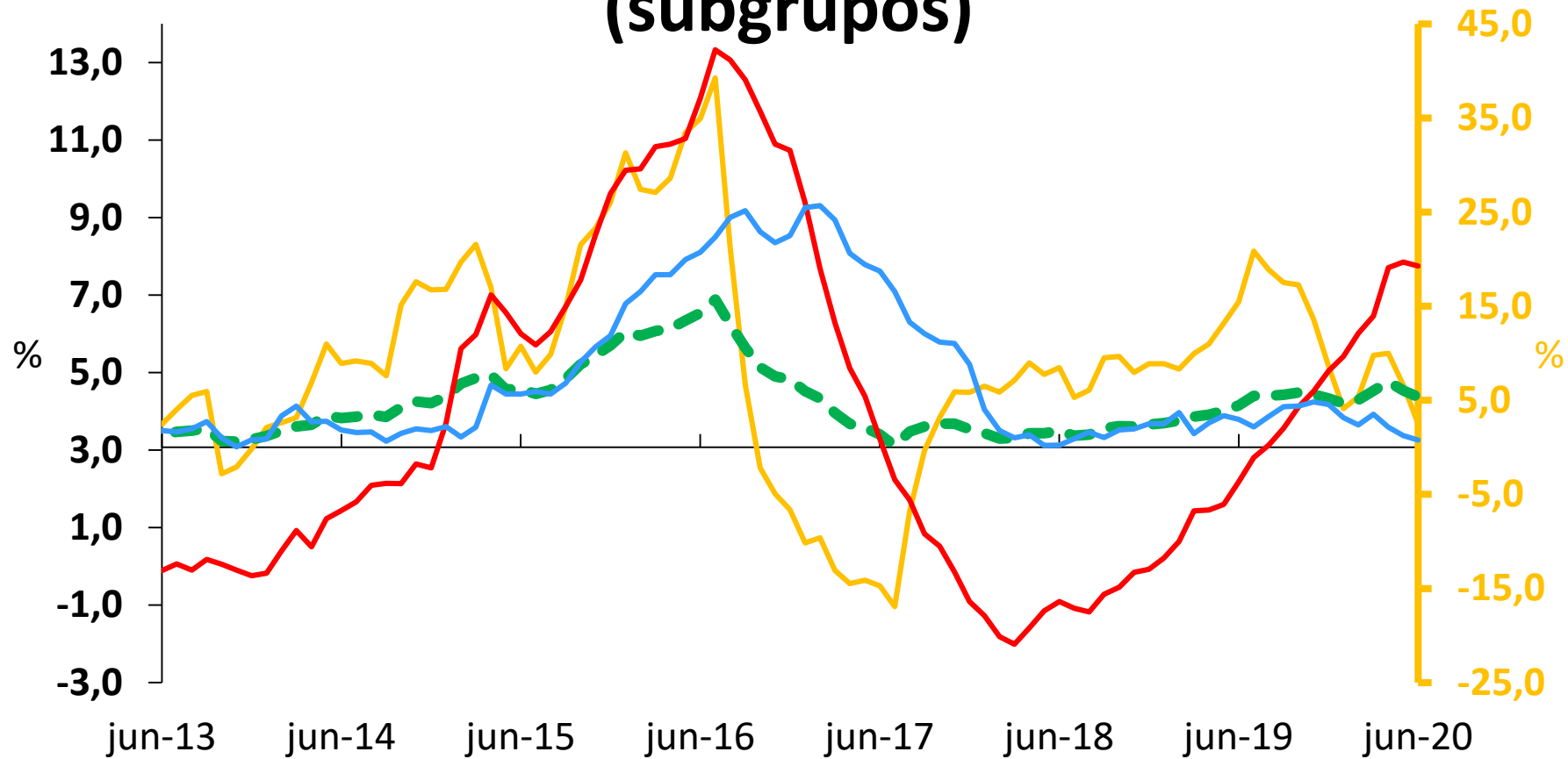

- Perecederos (Eje derecho)
- Total Alimentos
- Procesados
- Comida fuera del Hogar

## Variación anual IPC de Transables y No Transables (Sin alimentos ni regulados)

**Transables**  
 Jun = 0,61%  
 May = 1,33%  
 Abr = 2,06%  
 Mar = 2,47%  
 Feb = 2,51%

**No transables**  
 Jun = 2,13%  
 May = 2,34%  
 Abr = 2,78%  
 Mar = 3,29%  
 Feb = 3,34%

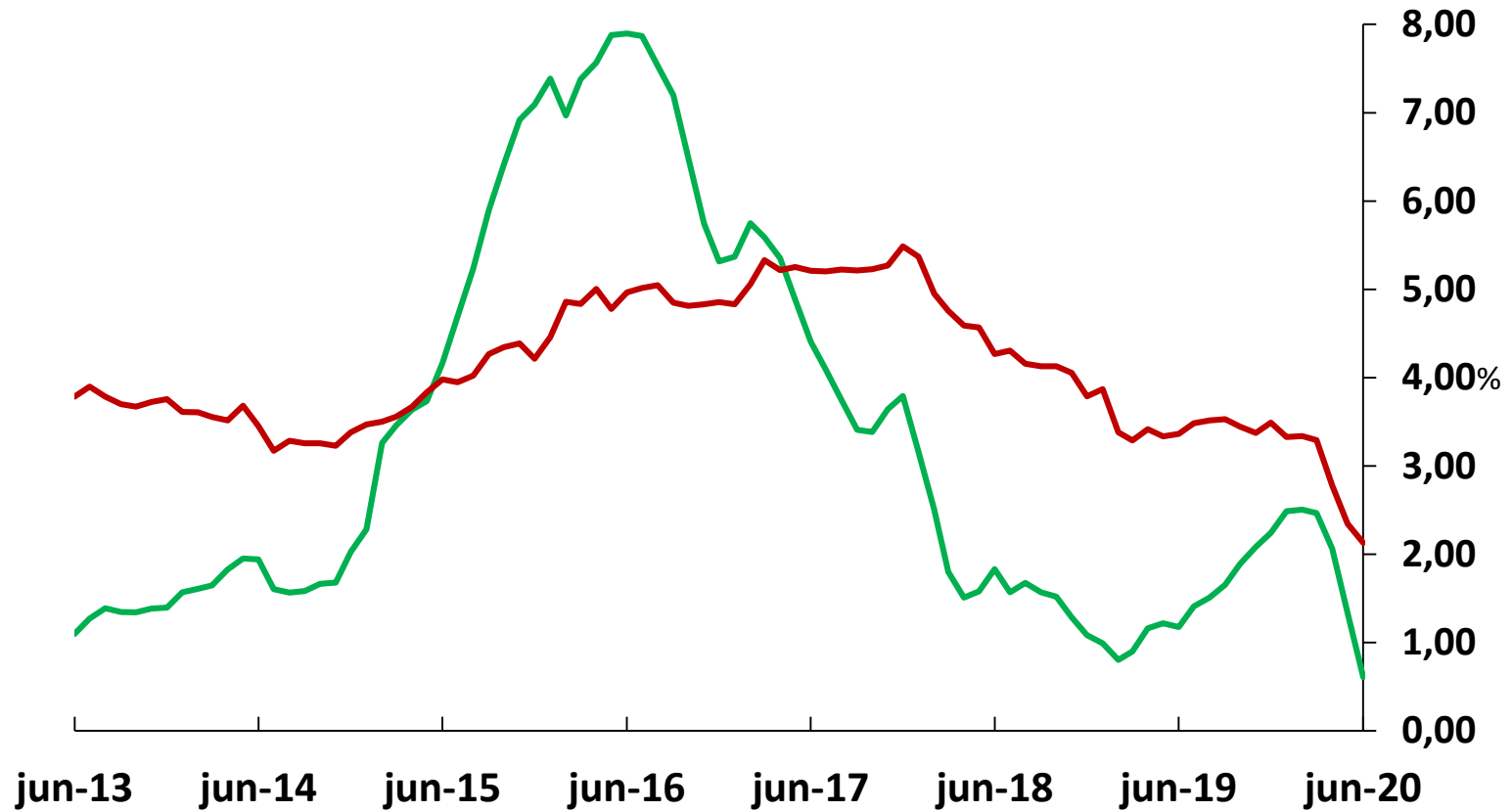

— Transables SINAR    
 — No Transables SINAR

Fuente: DANE, Cuentos Bancos de la Reserva

## Variación anual IPC de no transables (sin alimentos ni regulados)

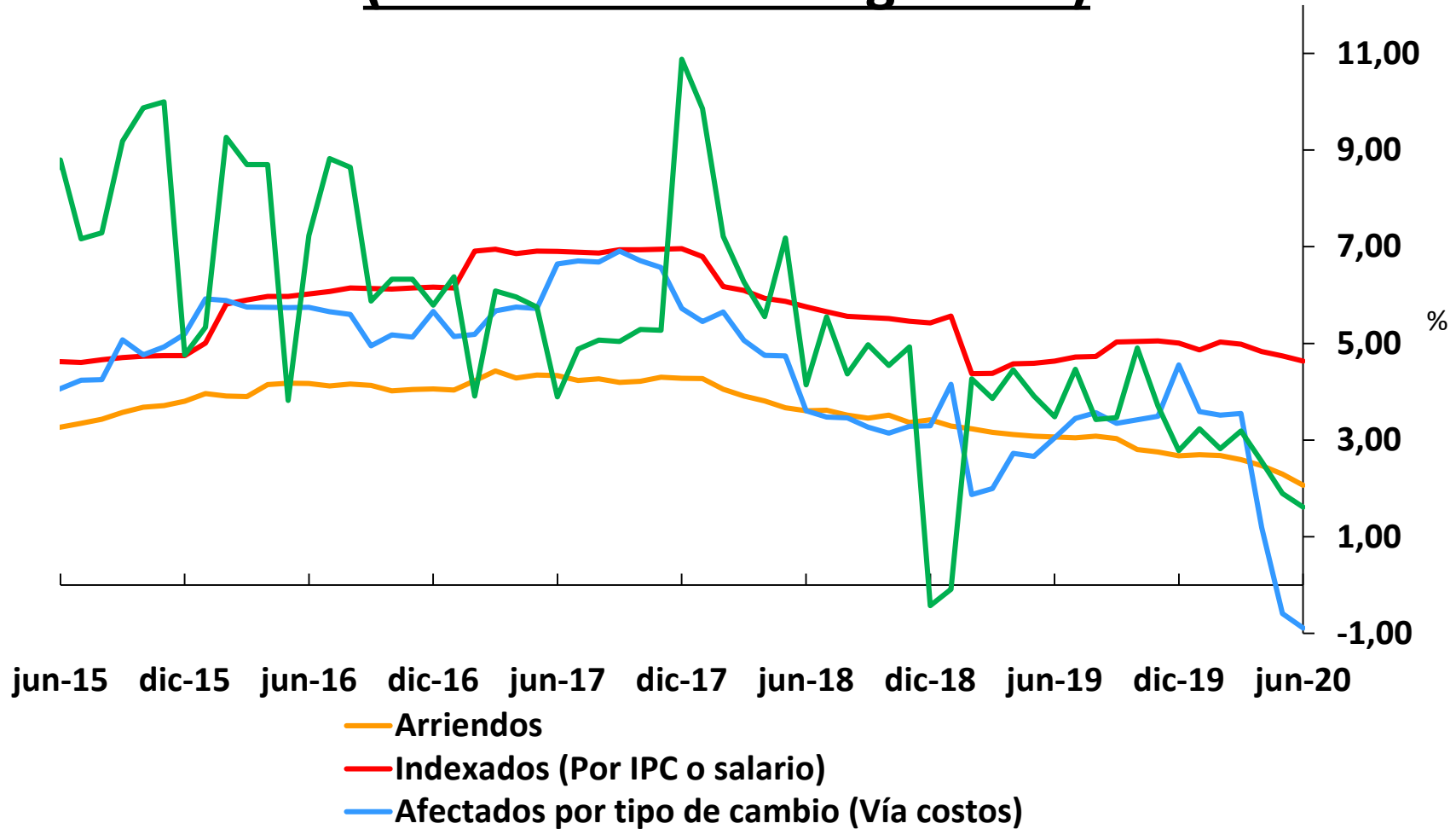



# Variación anual IPC de regulados

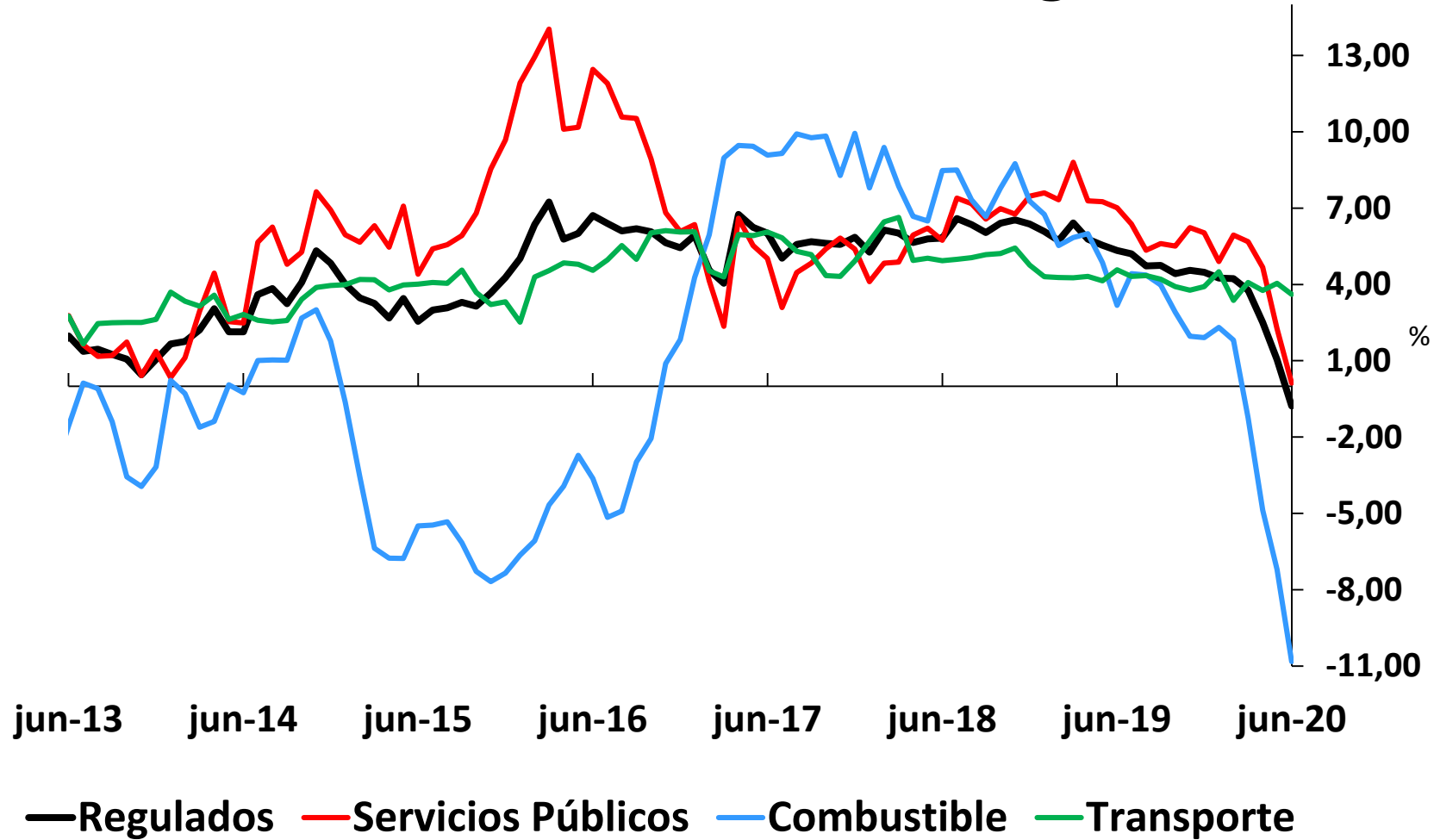

# **IX. Expectativas de inflación**

## ¿Qué nos dicen las encuestas a los analistas sobre la **inflación total**?

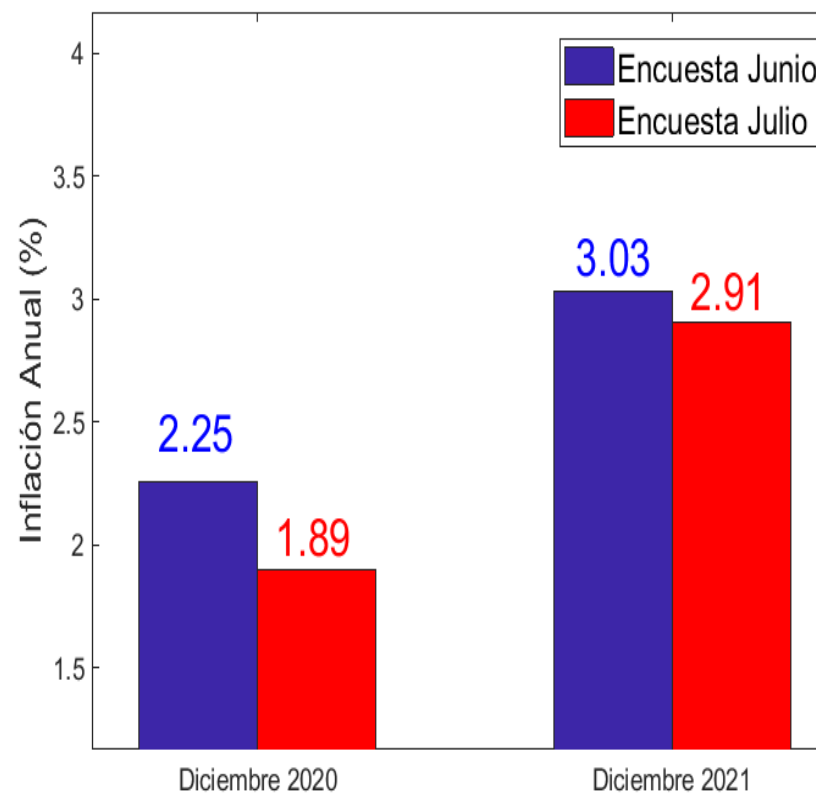
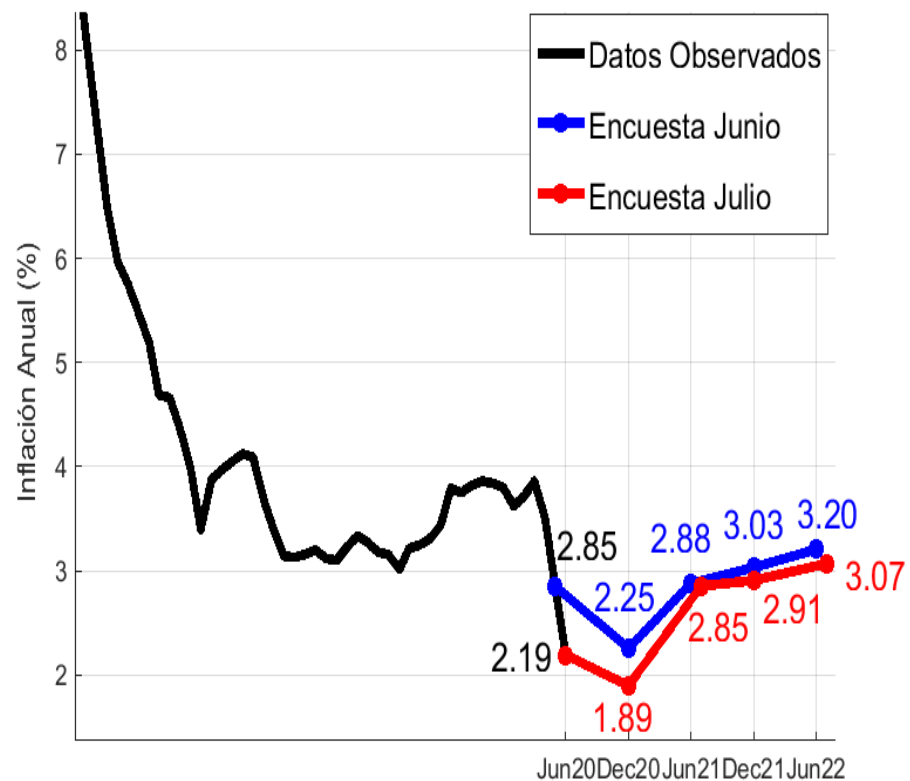

La encuesta de julio muestra una **caída de 36 puntos básicos** en las expectativas de **inflación** para **diciembre de 2020**.

Distribución de las expectativas de analistas sobre la **inflación total** para:

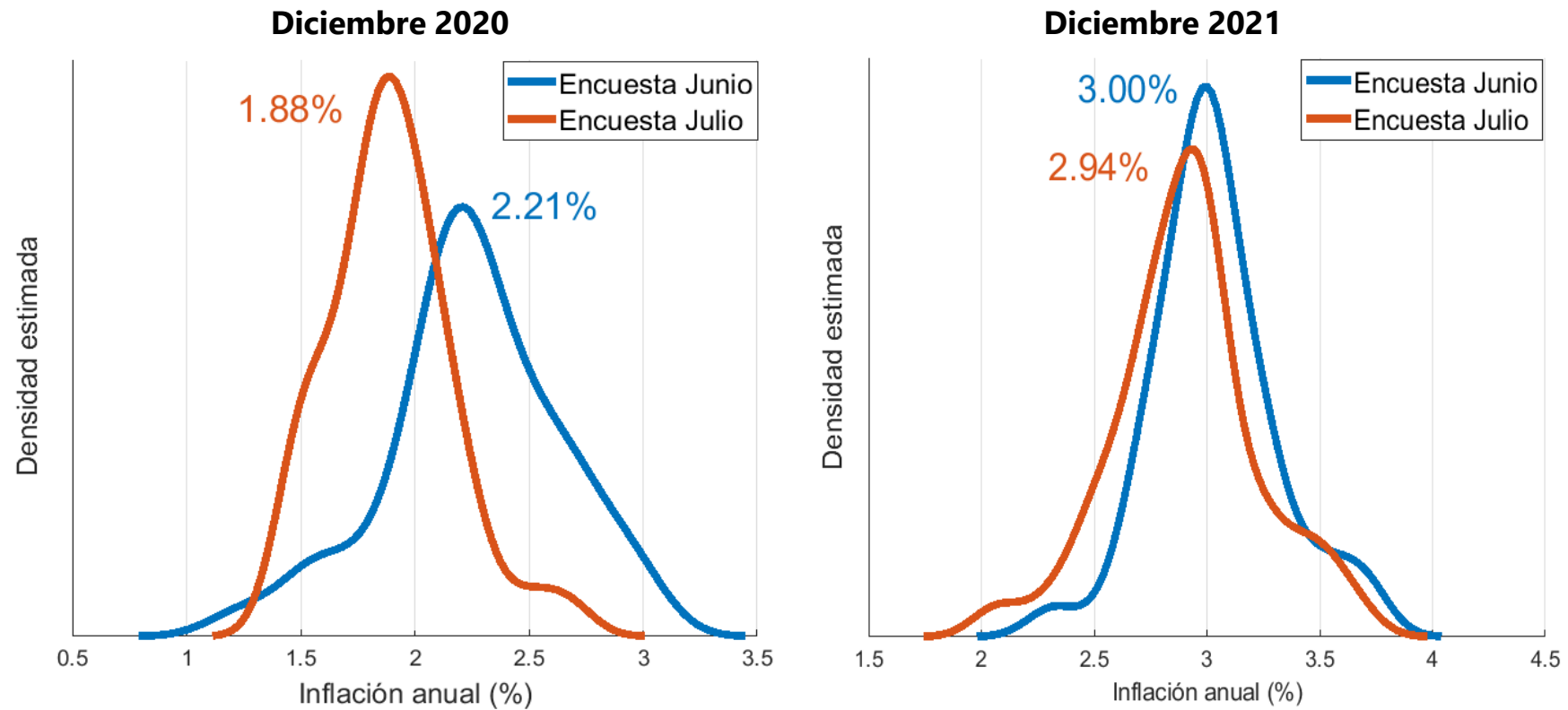

Para **diciembre de 2020**, las expectativas de los analistas se concentran alrededor del **1.88%**.

Porcentaje de analistas cuyas expectativas de **inflación total** son mayores o menores (e iguales) a **3,5%**:

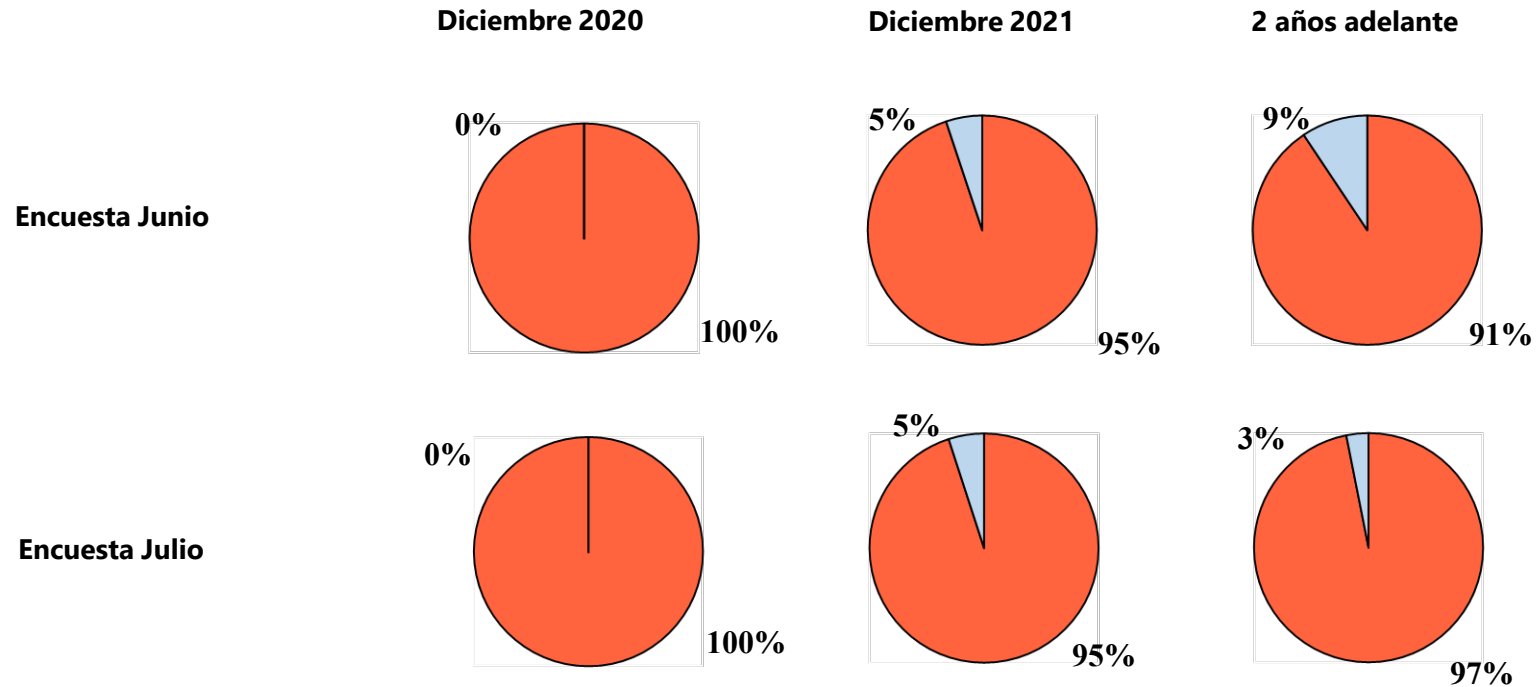

## ¿Qué nos dicen las encuestas a los analistas sobre la inflación sin alimentos?

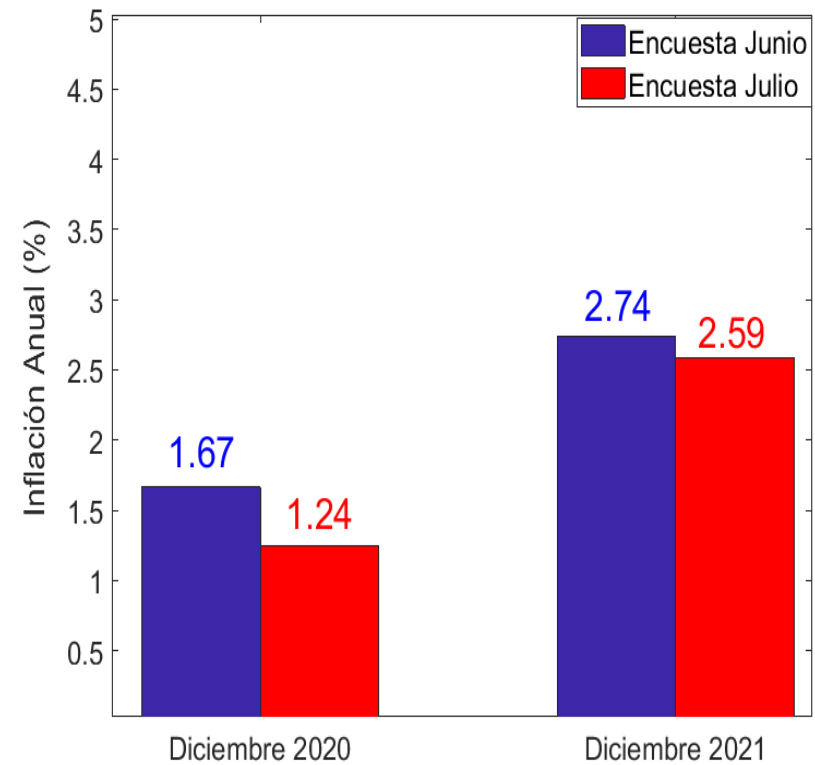
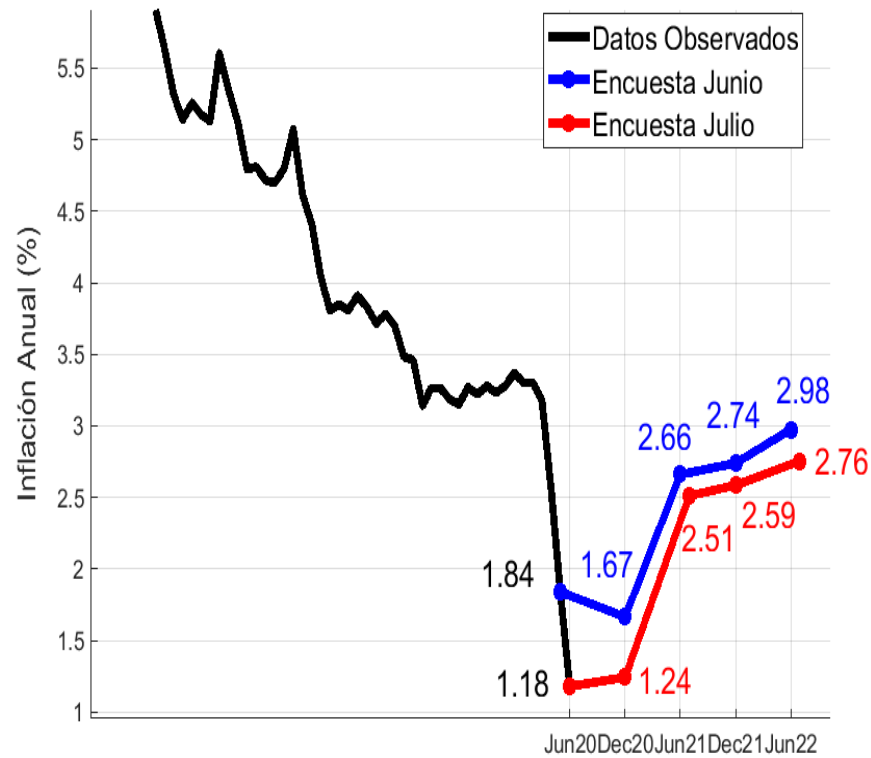

La encuesta de julio muestra una **disminución de 42 puntos básicos** en las expectativas de **inflación sin alimentos** para **diciembre de 2020**.

## ¿Cómo ha sido la dinámica de las tasas BEI ?

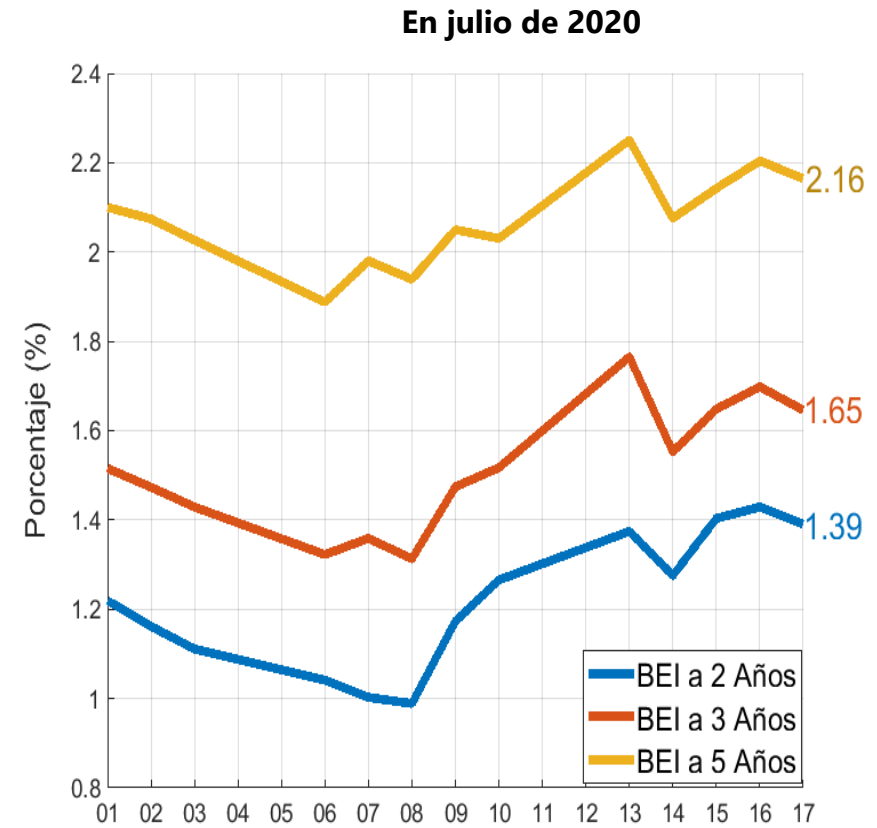
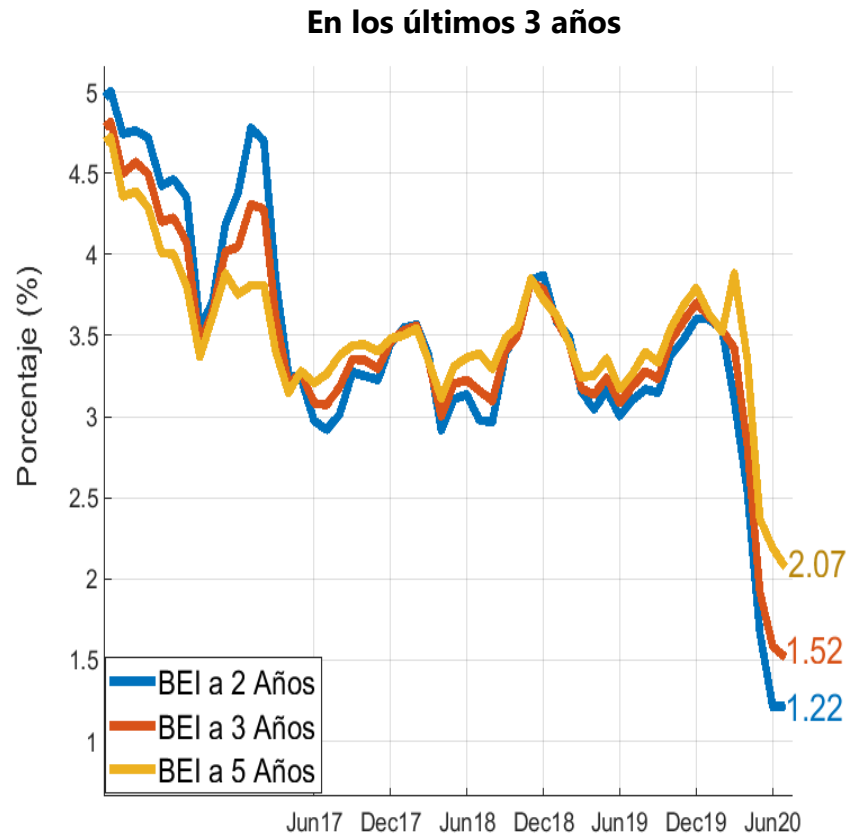

El promedio mensual de **julio** se ubica alrededor del **1,60%**.

**FIN**