



Anexo estadístico Informe de política monetaria



Documentos de trabajo de la Junta
Directiva del Banco de la República

VERSIÓN PÚBLICA

Contexto económico internacional

Nuevas muertes por Covid-19

(Promedio móvil de siete días por millón de habitantes)

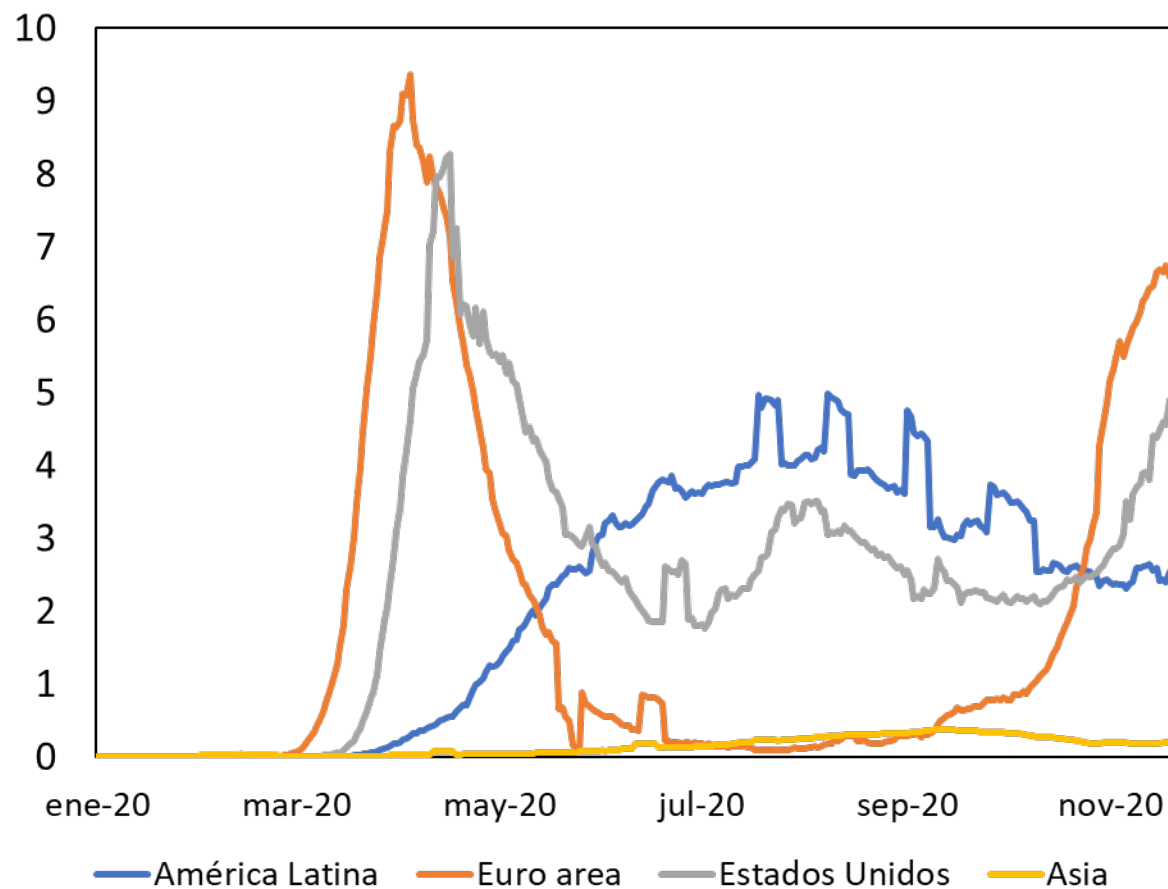

Nota: Promedio móvil de siete días de nuevos fallecimientos/población total de cada país o región .

Fuente: European Centre for Disease Prevention and Control

Población hospitalizada por Covid-19

(Hospitalizados por millón de habitantes)

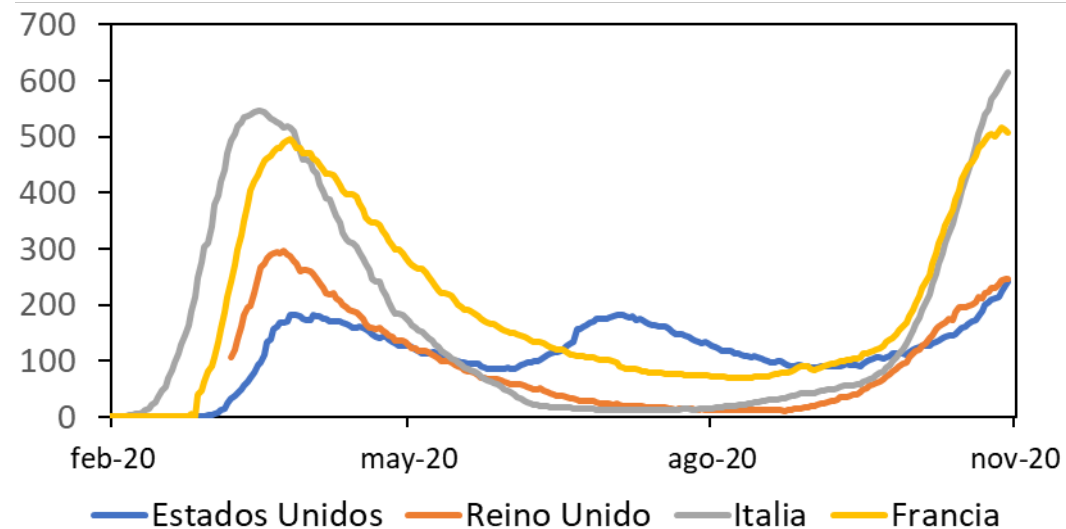

Población en UCI por Covid-19

(Población en UCI por millón de habitantes)

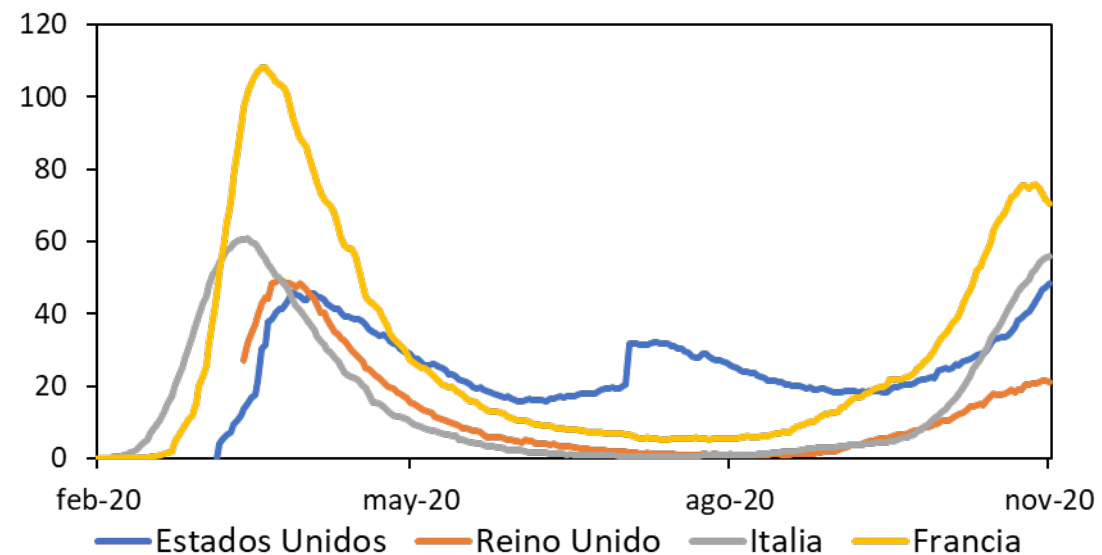

Fuente: covidtracking.

Índice de rigurosidad de las medidas de aislamiento

(índice)

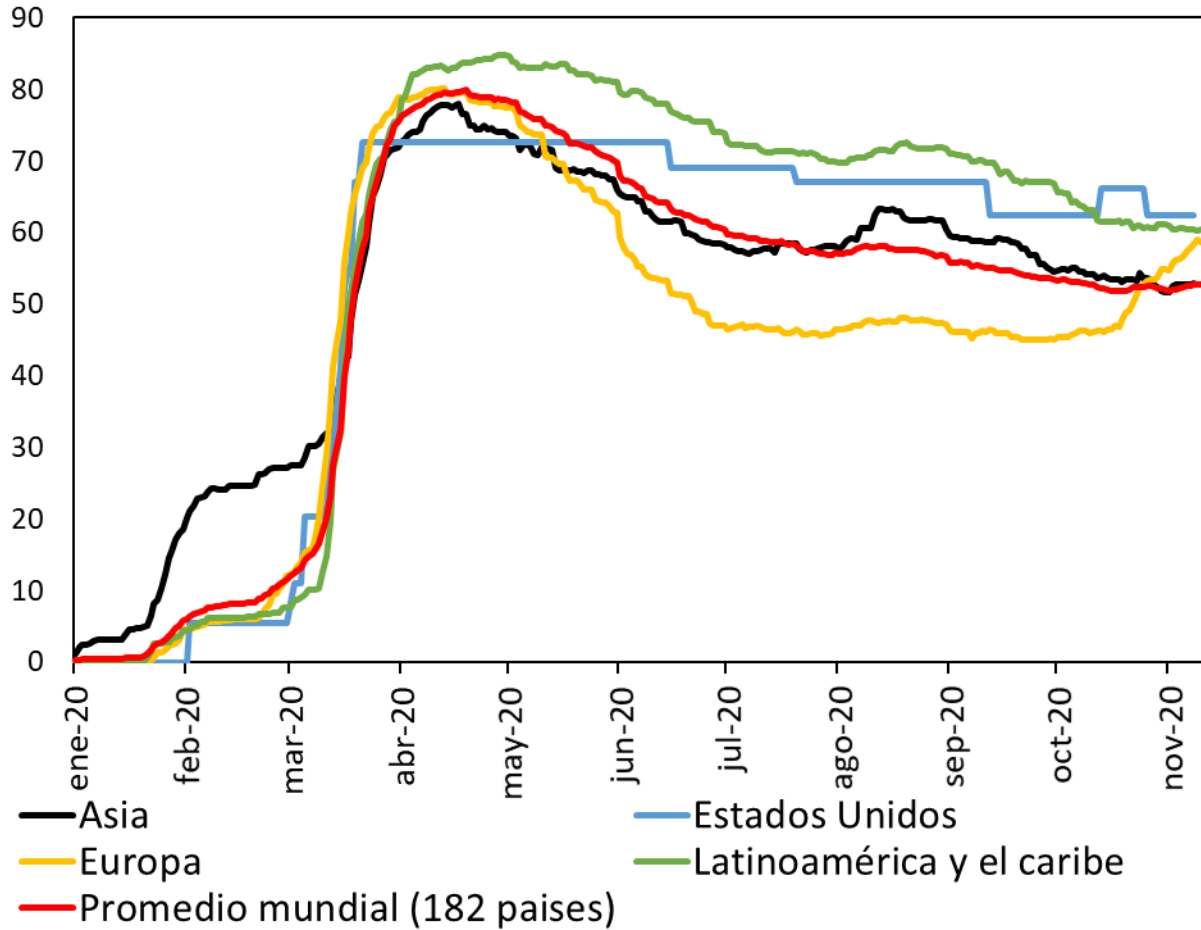

Fuente: OXFORD

Indicador de movilidad hacia lugares como restaurantes, centros comerciales, cines, entre otros.

(índice)

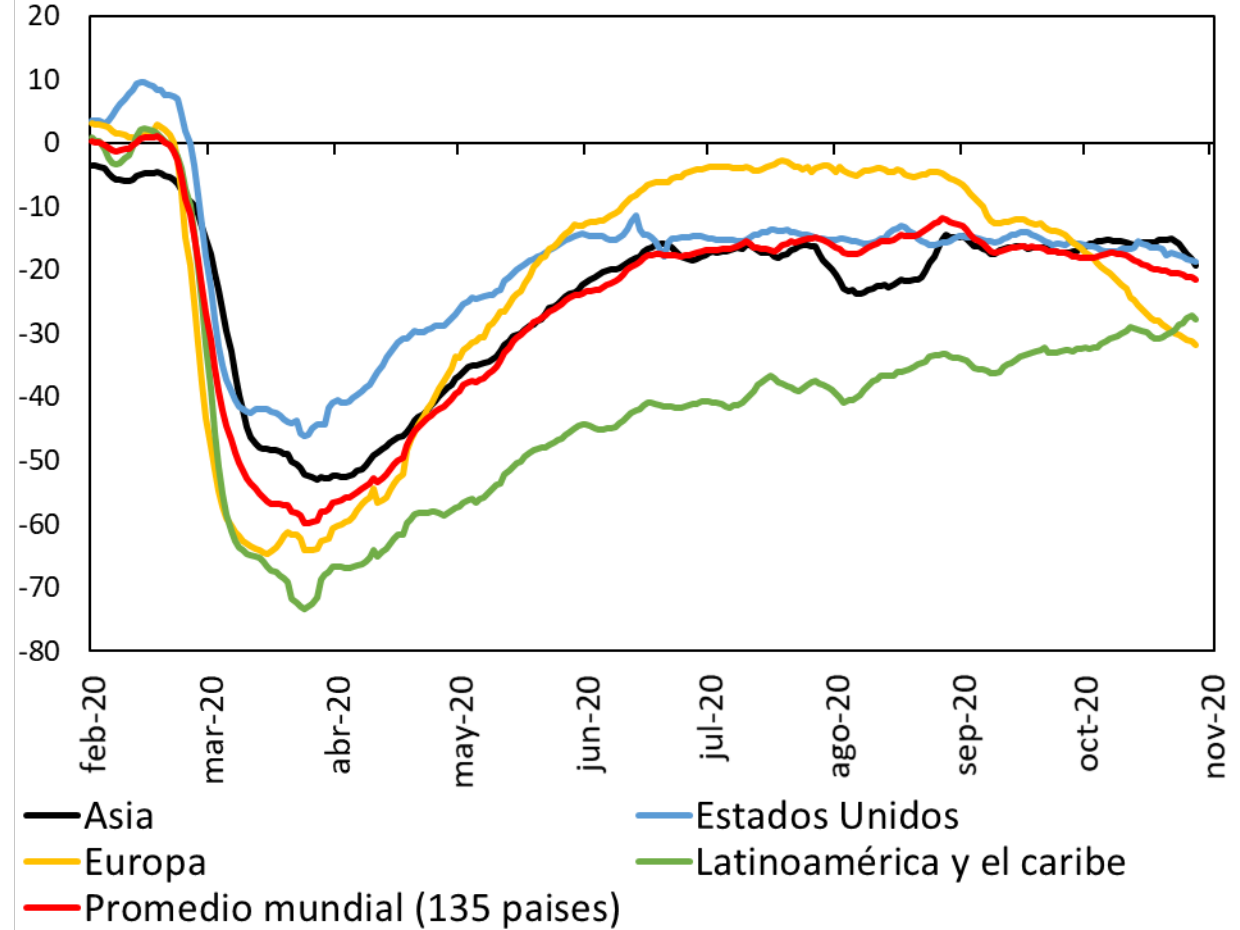

Fuente: Google

Número de vacunas en desarrollo por fases

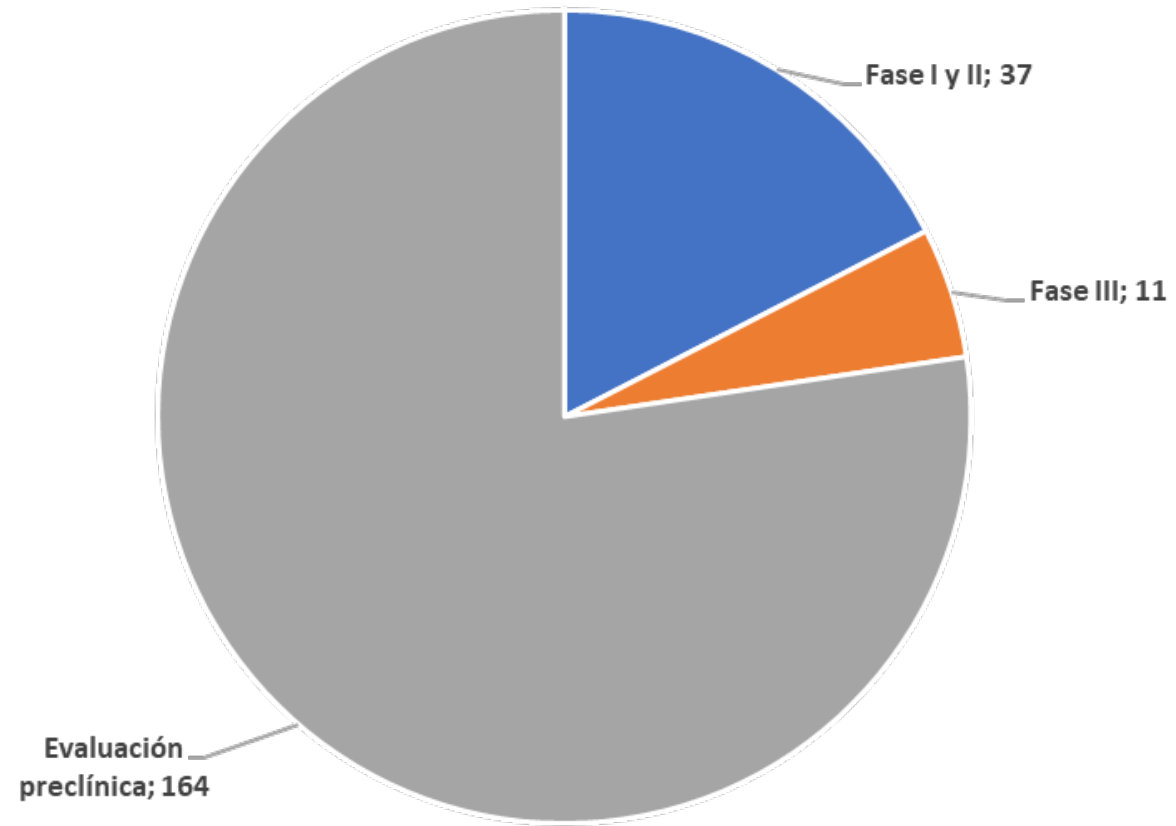

Fuente: WHO. Actualizado al 12 de noviembre de 2020

Tendencias de actividad económica mundial

PIB mundial índice 2019Q4 = 100

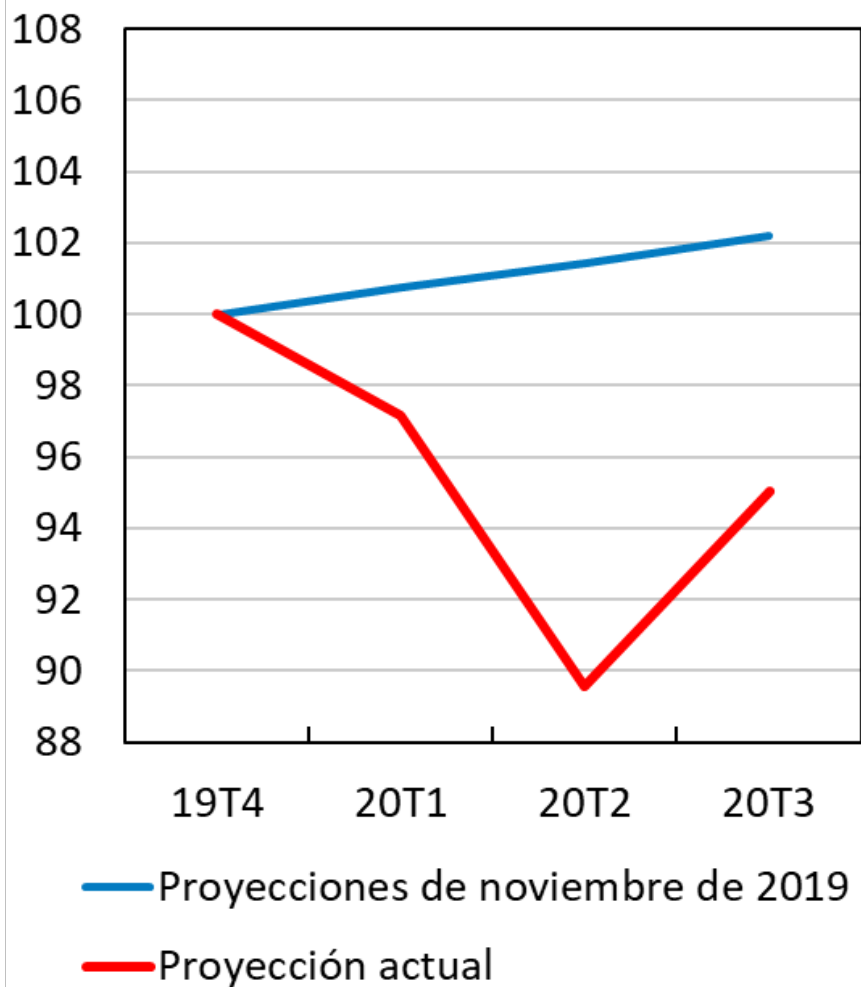

Fuente: OECD

Exportaciones reales y tráfico de contenedores (*) (variación anual)

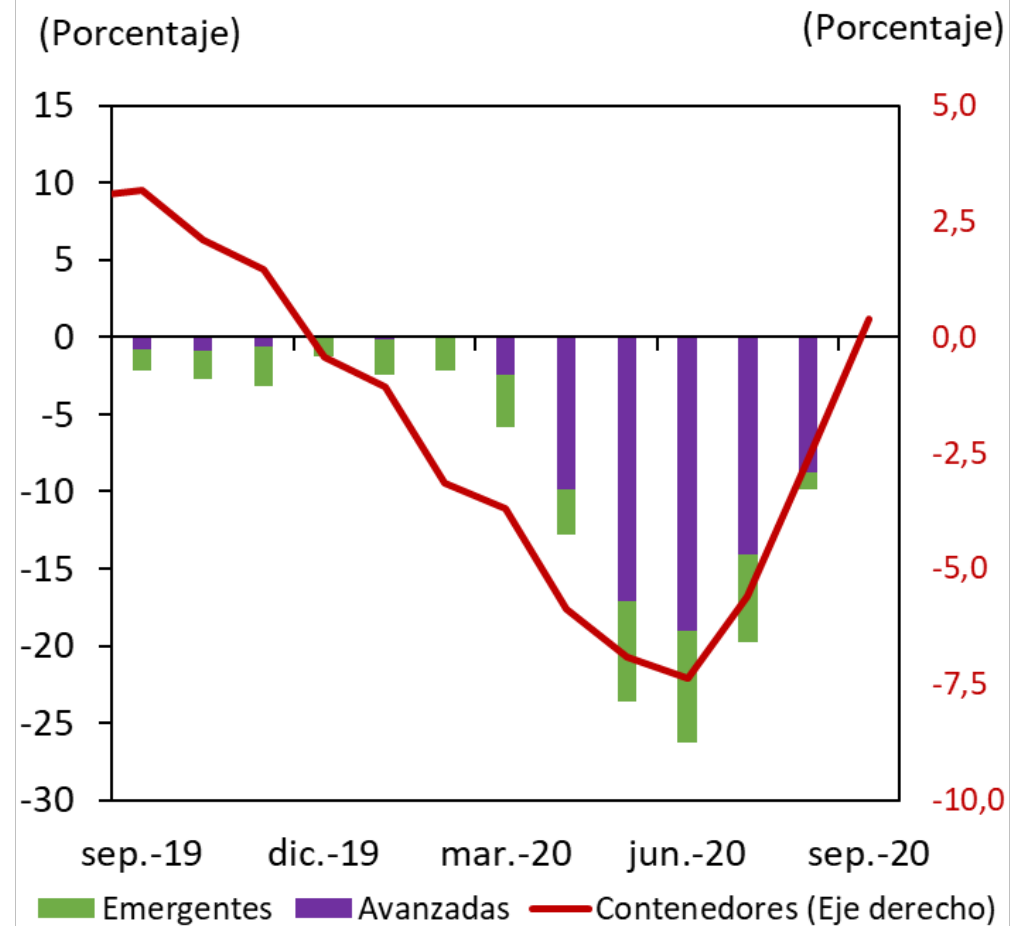

Fuente: CPB Netherlands Bureau for Economic Policy Analysis, Institute of Shipping Economics and Logistics.

Precios de los productos básicos exportados

(diciembre 2019=100)

(Índice)

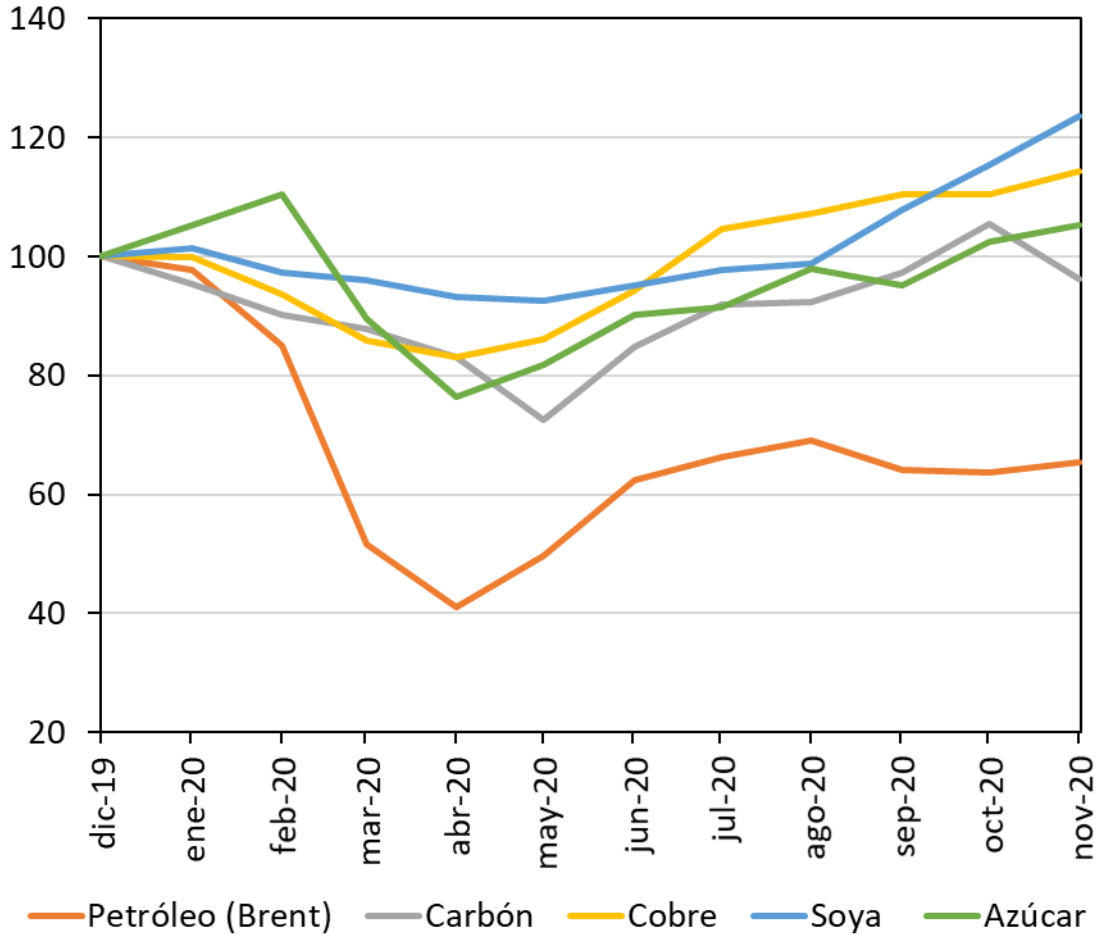

Fuente: Bloomberg y Datastream.

Ingresos de remesas de trabajadores en algunos países de la región

(variación anual)

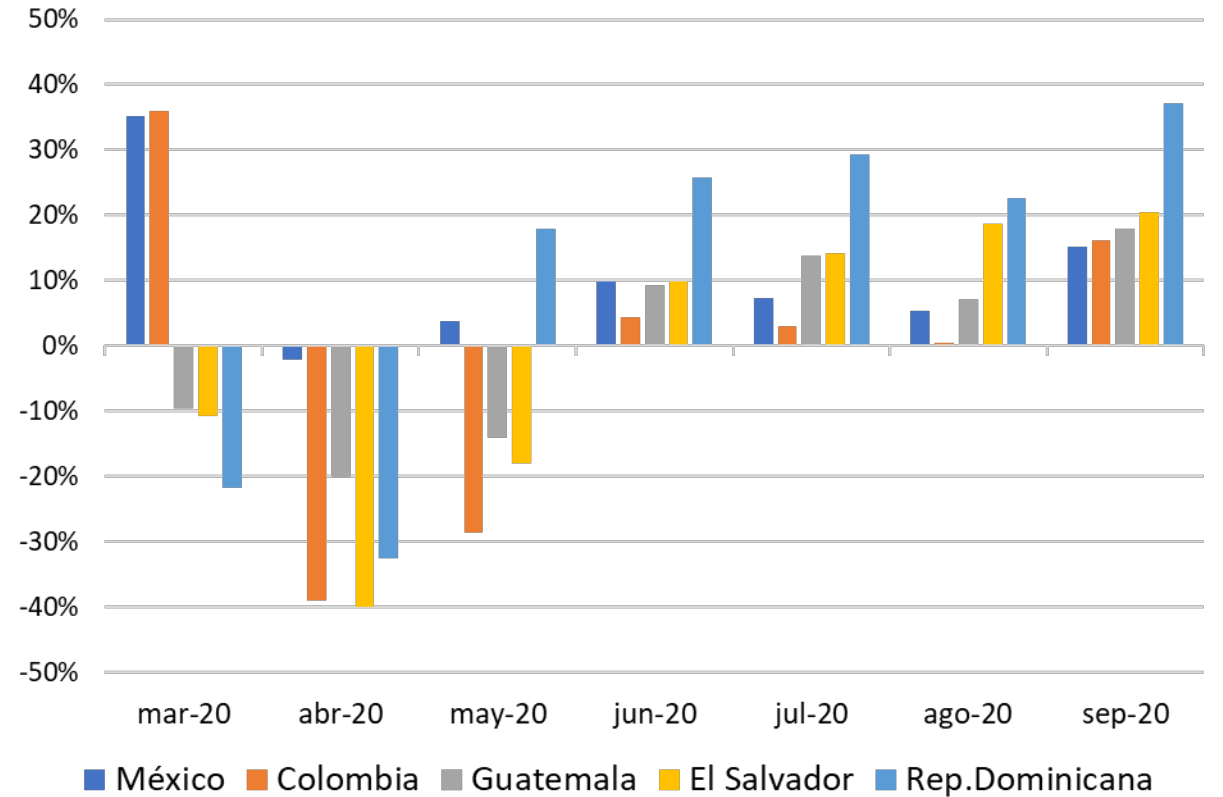

Fuente: Bancos Centrales.

Tasas de referencia Bancos Centrales de algunas Economías Avanzadas

(Porcentaje)

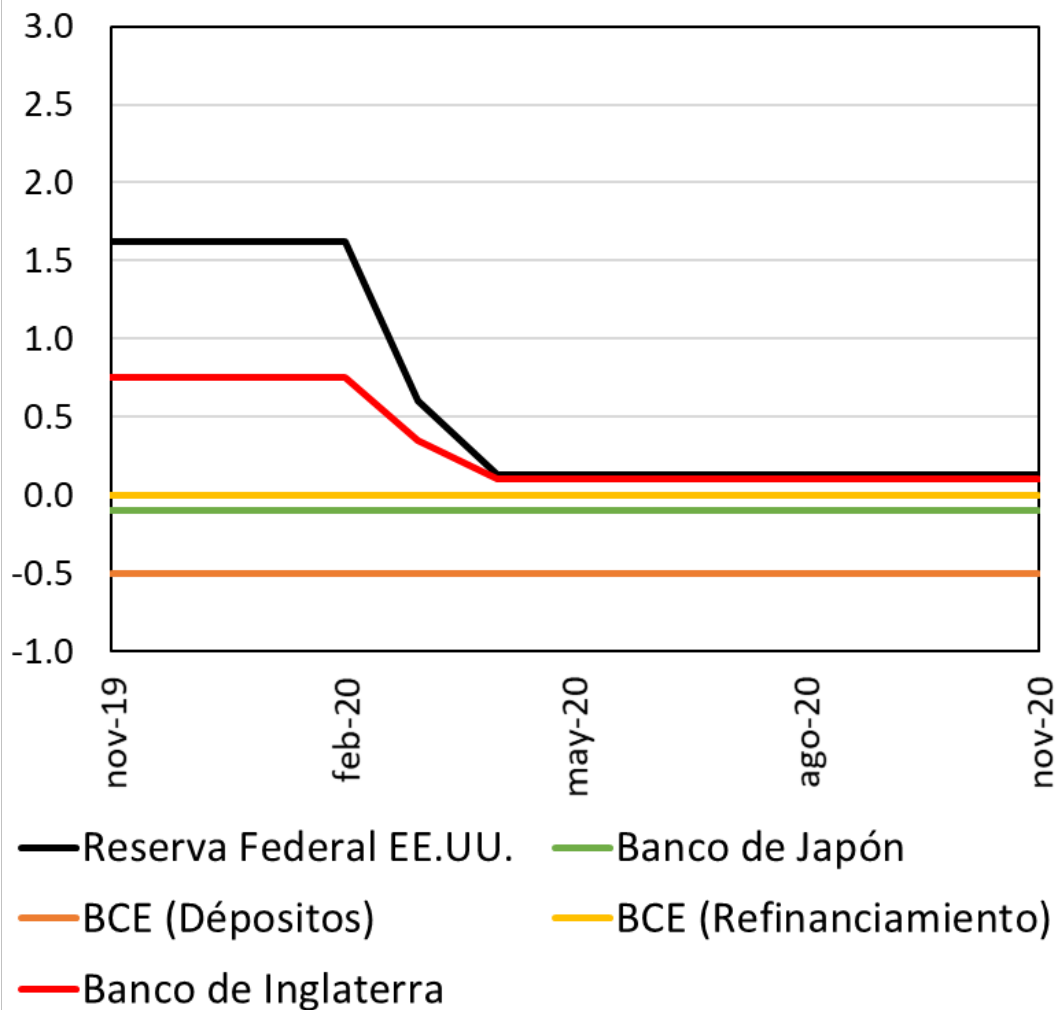

Fuente: Bloomberg.

(2019=100)

Hojas de balance principales bancos centrales

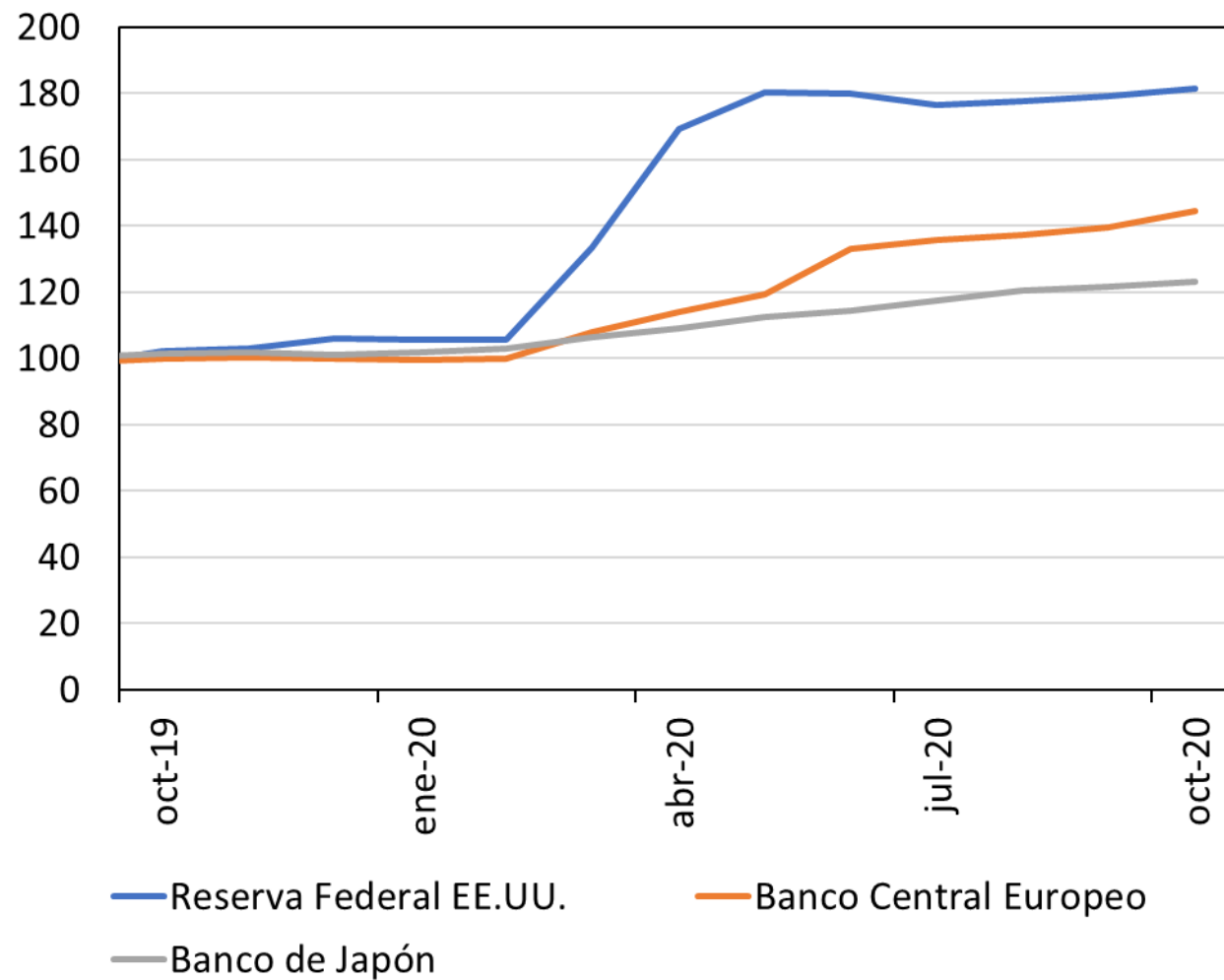

Fuente: Bloomberg.

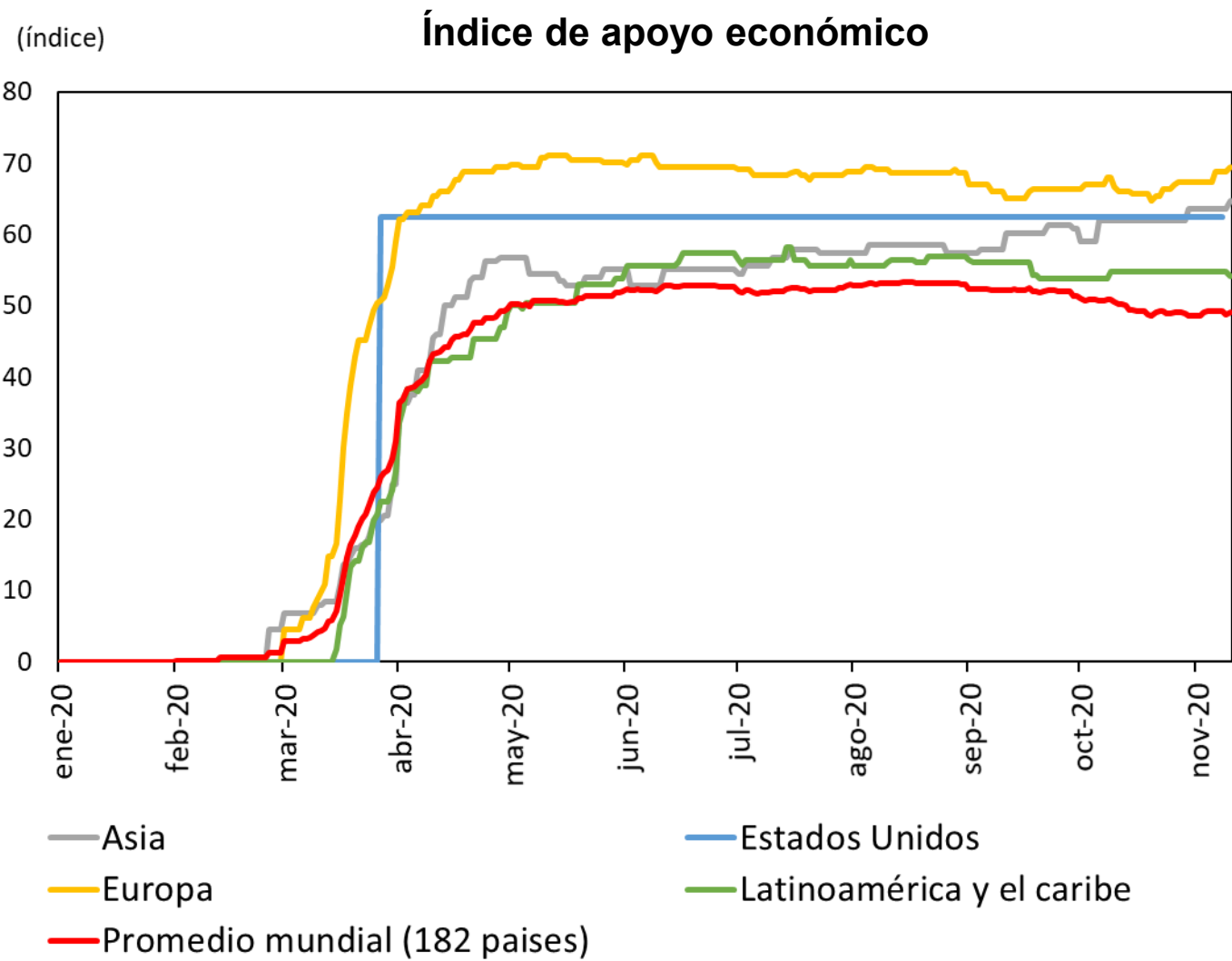

Crecimiento de socios

Indicadores de actividad económica de China

(Porcentaje, variación anual)

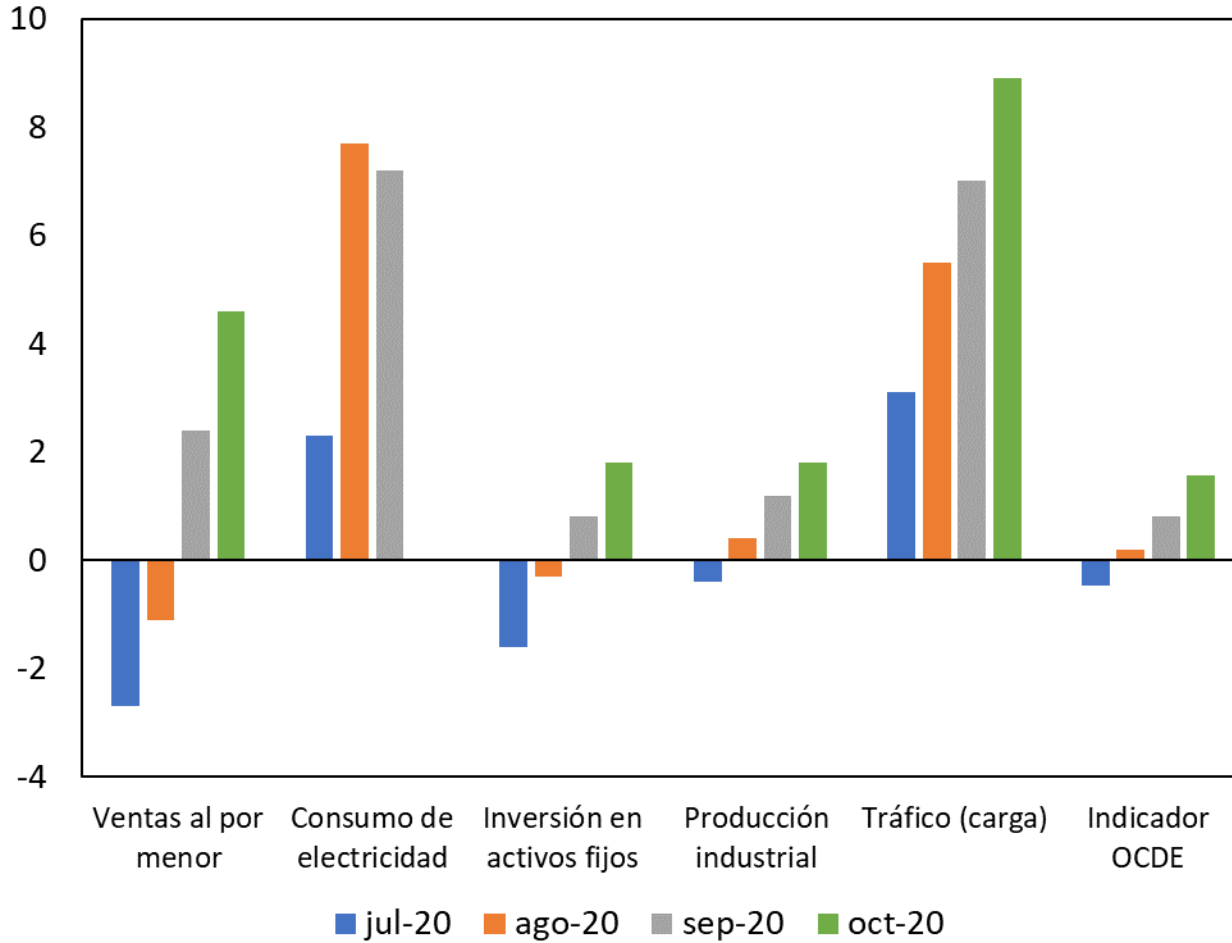

Fuentes: Bloomberg y OECD; cálculos del Banco de la República.

PIB real de China

(100 millones de yuanes)

(porcentaje)

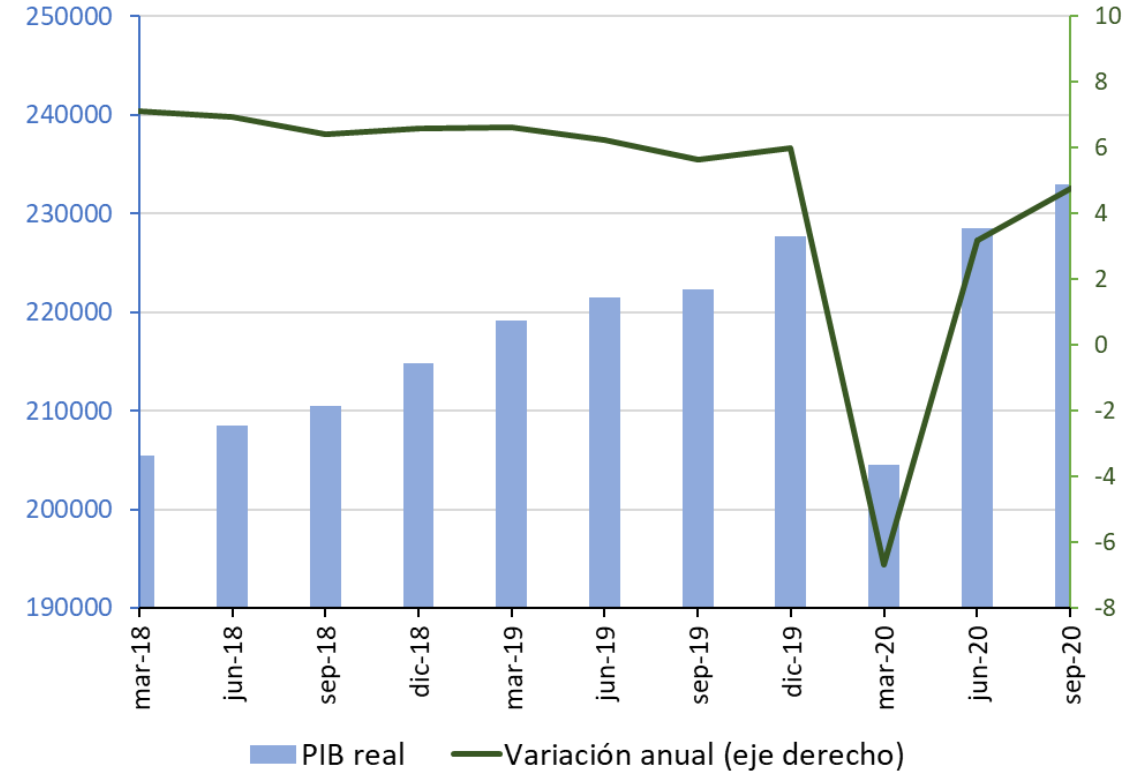

Fuente: Bloomberg; cálculos del Banco de la República.

Movilidad hacia lugares como restaurantes, centros comerciales, cines, entre otros vs crecimiento anual del PIB de los principales socios comerciales 2020T2

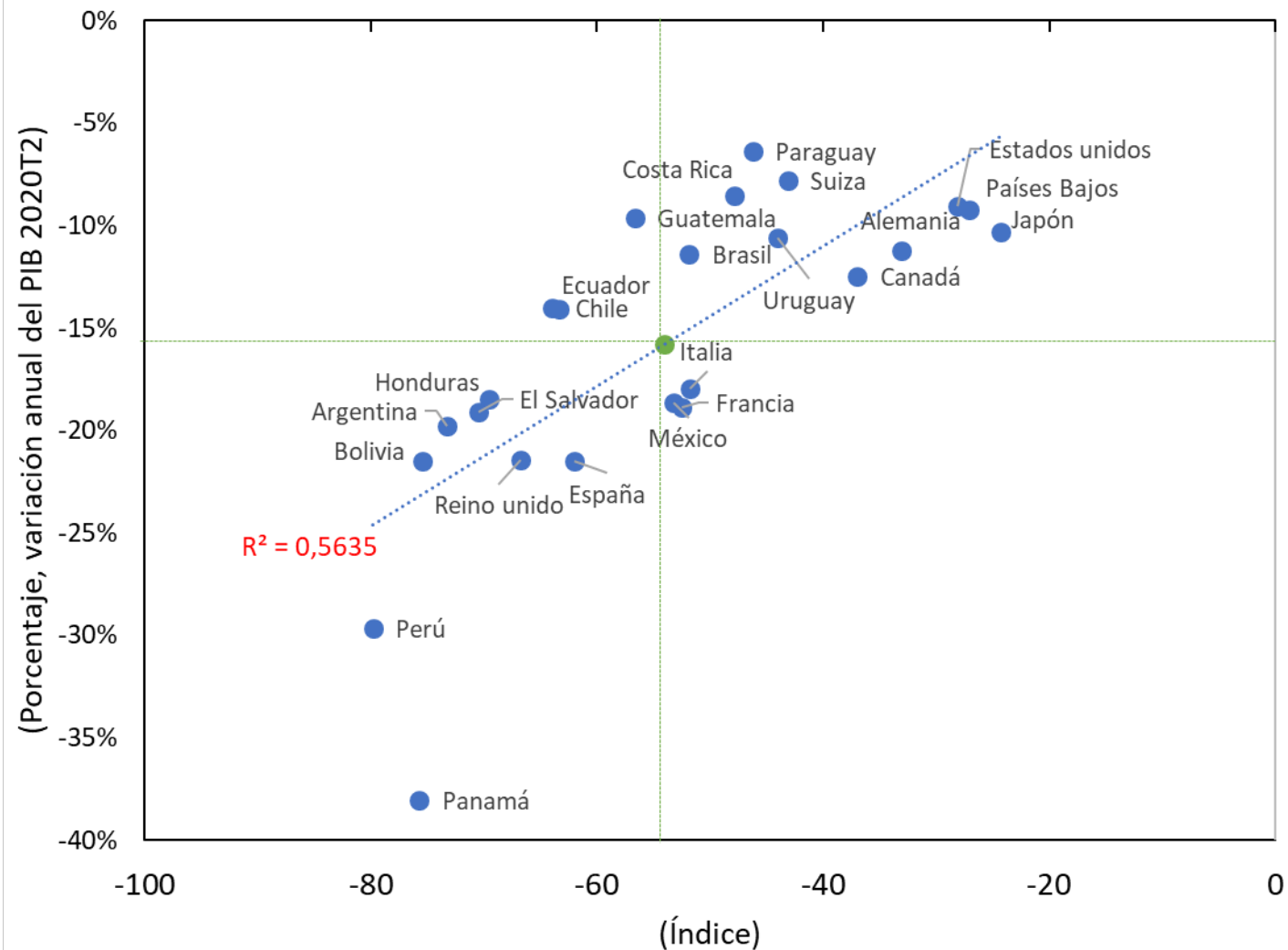

Indicadores de confianza del consumidor para algunos socios comerciales

(Desviaciones estándar)

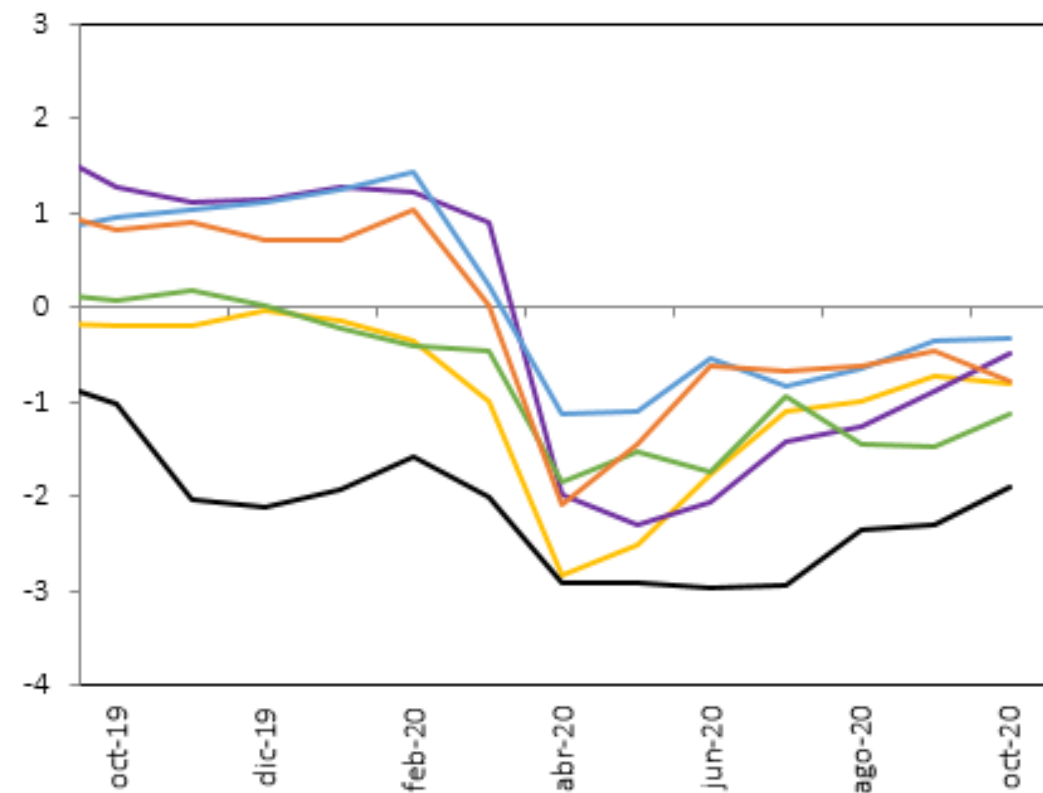

— Brasil — Chile — México — Perú — EE.UU. — Zona del euro

Tasas de desempleo para algunos socios comerciales

(Porcentaje)

comerciales

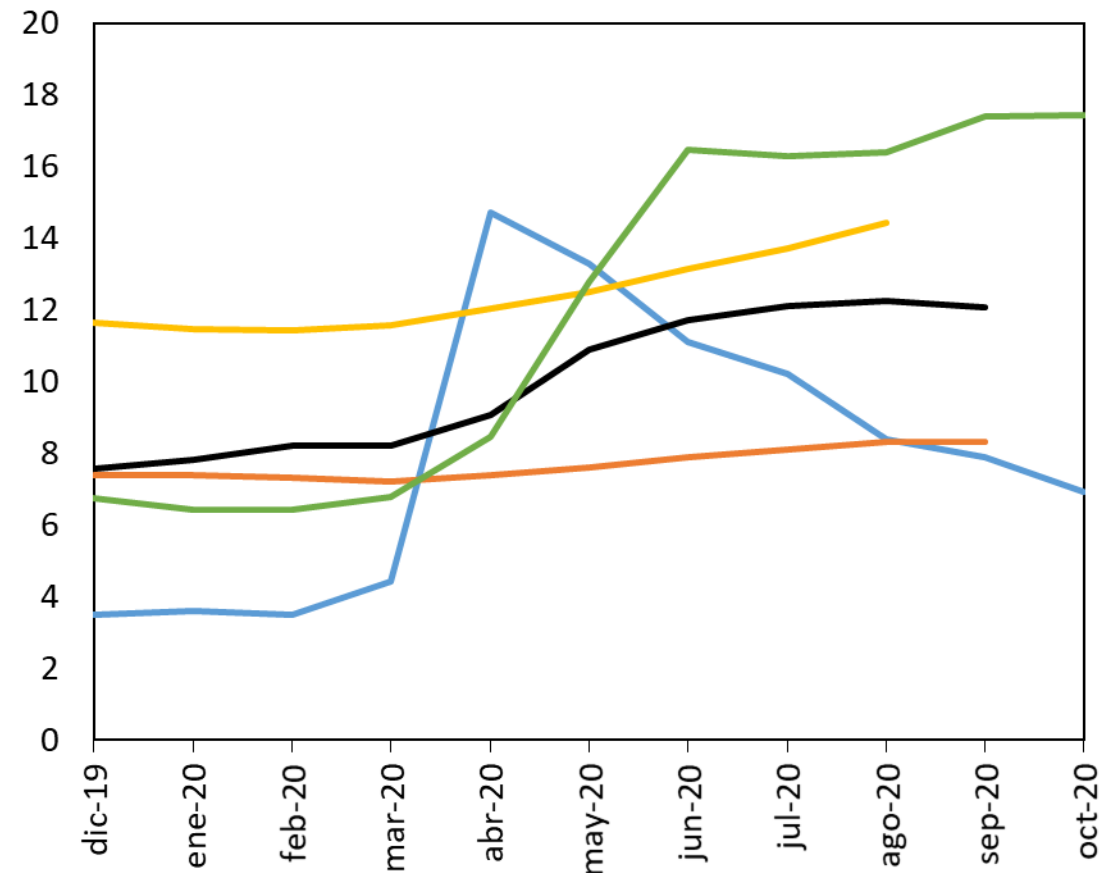

— EE.UU. — Zona del euro — Chile — Brasil — Perú

Fuentes: INEGI, BIE, CIF, FVG IBRE, UDD, Fedesarrollo, APOYO, Universidad de Michigan, comisión europea y Bloomberg. Cálculos del Banco de la República.

Producción industrial

(Porcentaje) Economías avanzadas

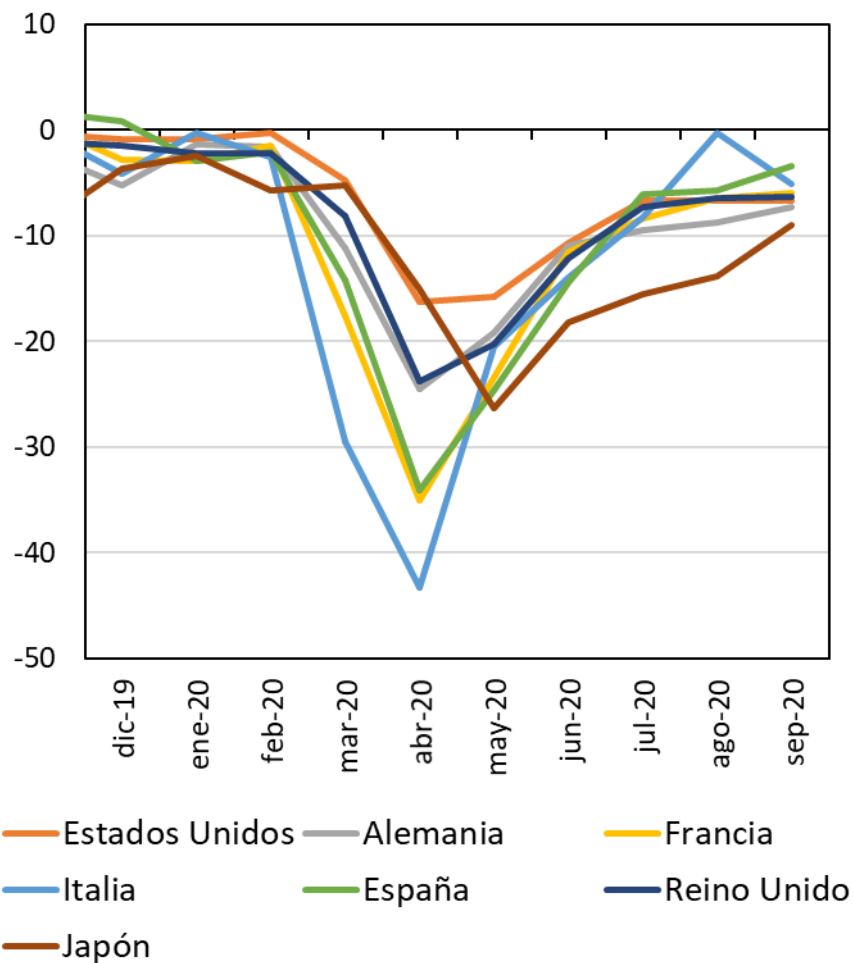

Fuentes: Federal Reserve Bank of St. Louis, Eurostat, Bloomberg, oficinas de estadística y Ministerio de Economía de Japón.

(Porcentaje) Economías de la región

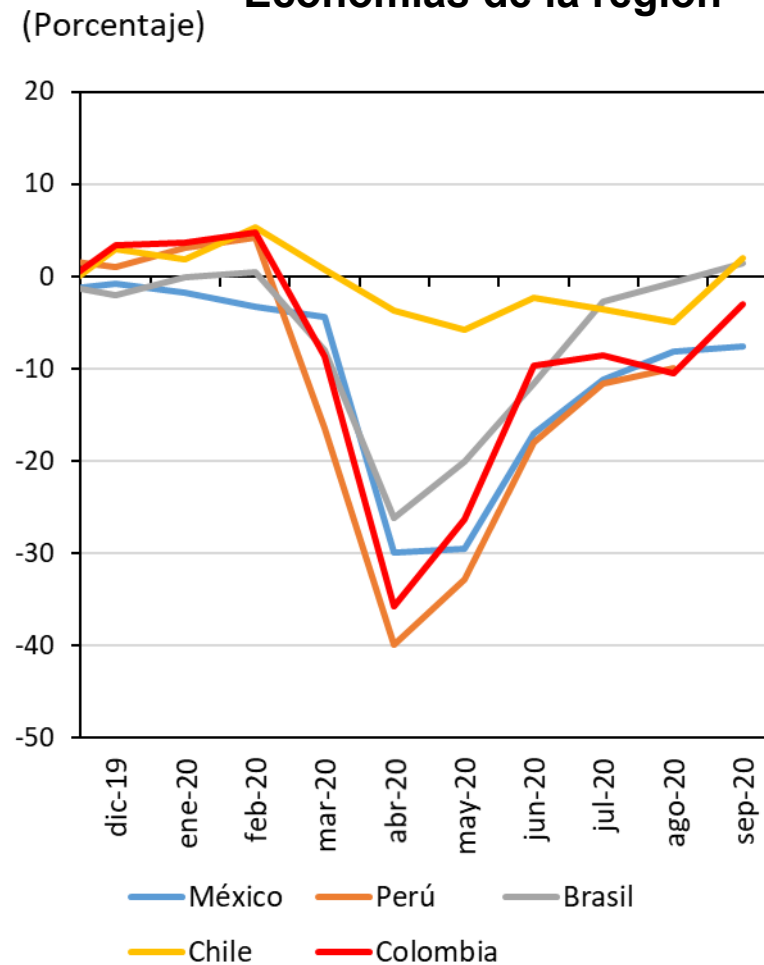

Fuente: Bloomberg.

Precio del petróleo

Precio internacional del petróleo

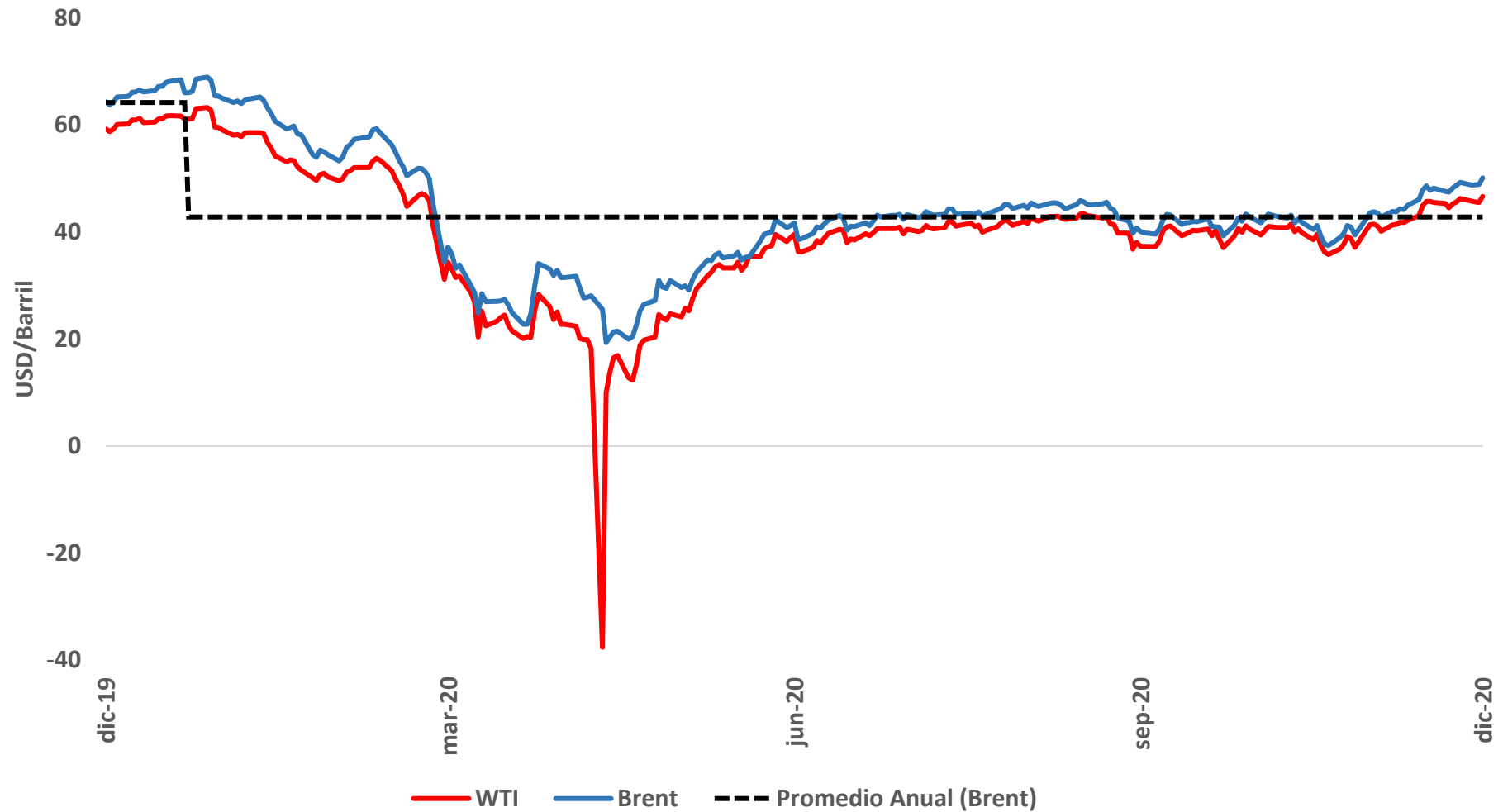

Promedio 2019:
Brent 64,17 USD/barril
WTI 57,03 USD/barril

Promedio 2020:
Brent 42,81 USD/barril
WTI 39,02 USD/barril

Proyección de la demanda por combustibles EIA

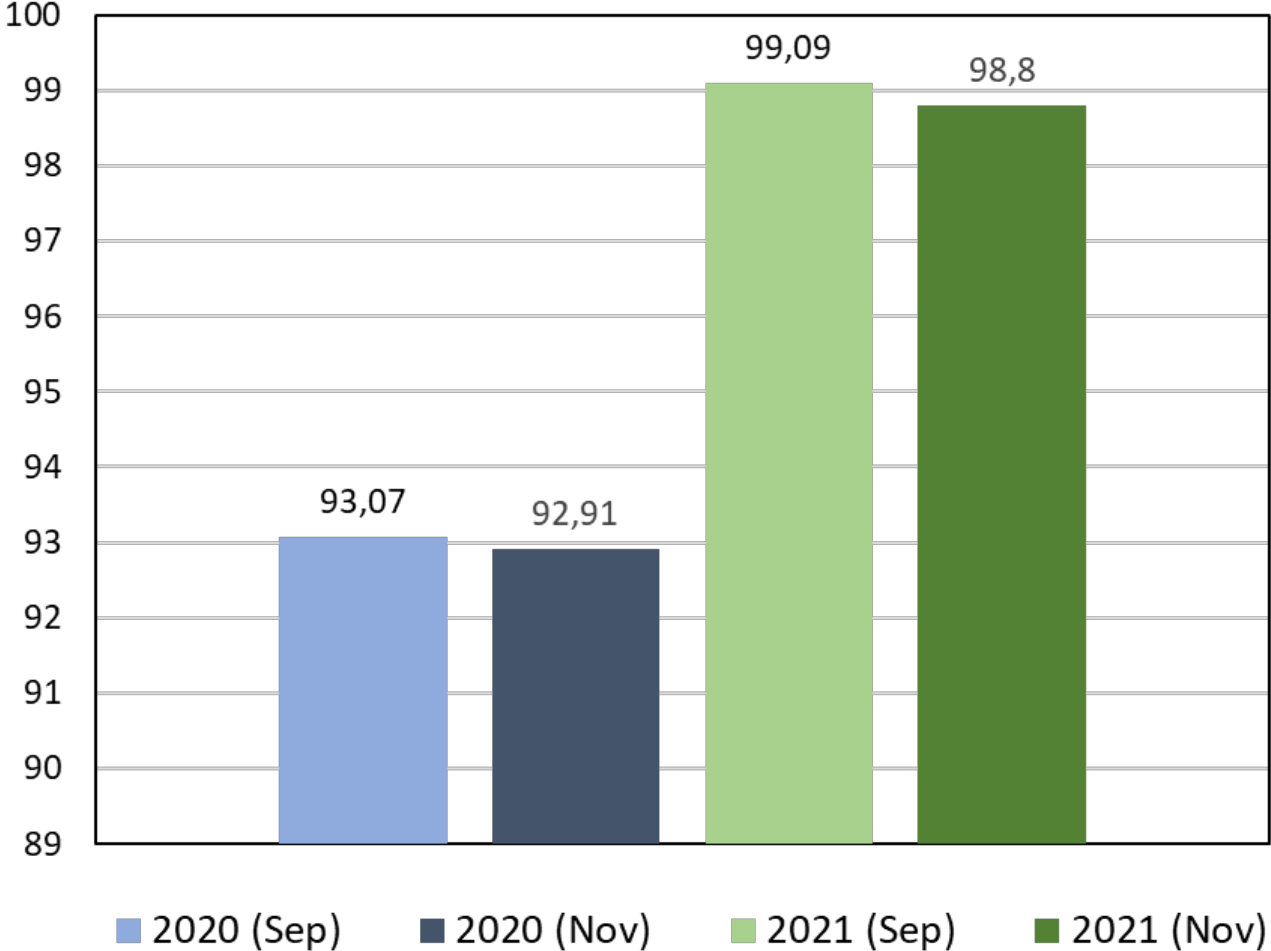

Fuente: EIA

(millones bpd)

Producción mundial de petróleo

(porcentaje)

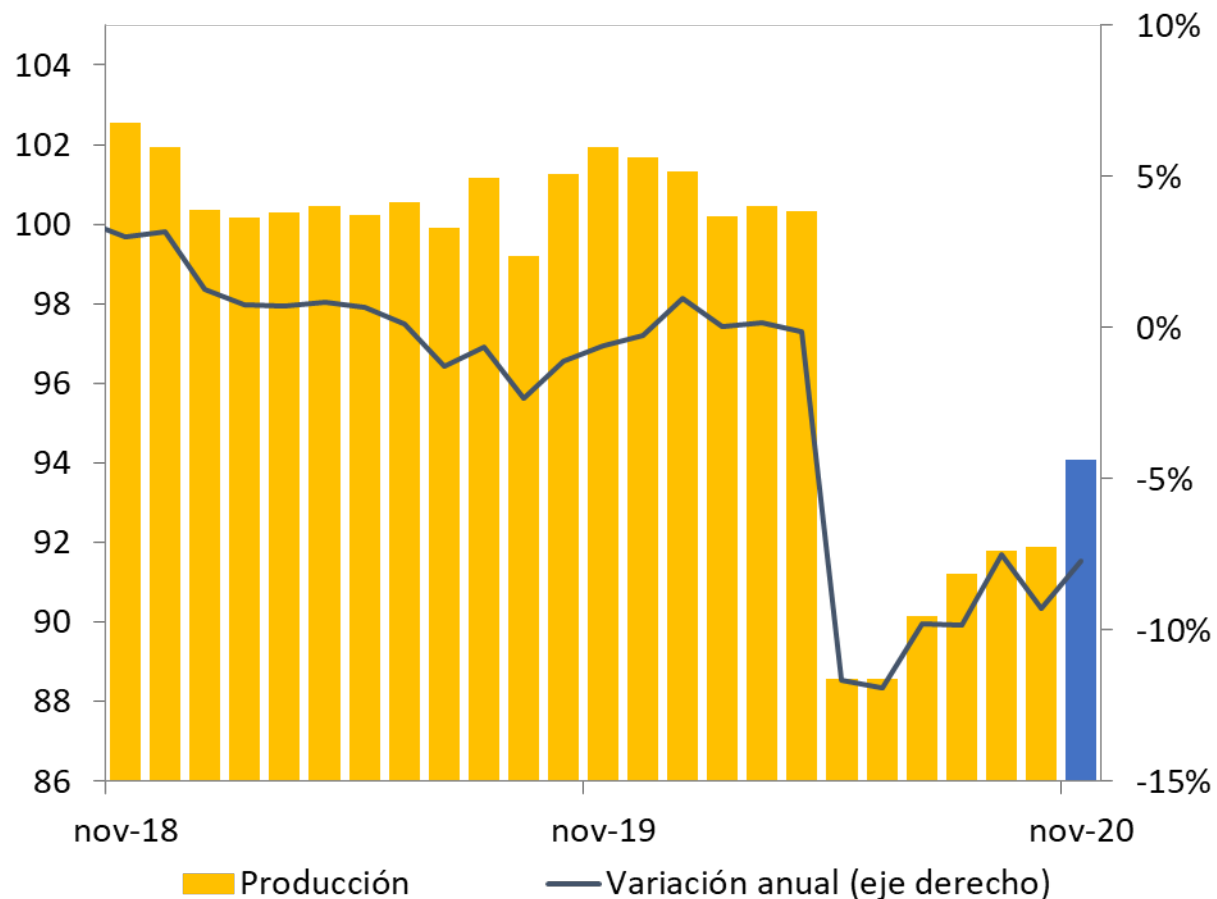

Fuente: Datastream; cálculos del Banco de la República.

(Millones bp)

Inventarios comerciales países de la OCDE

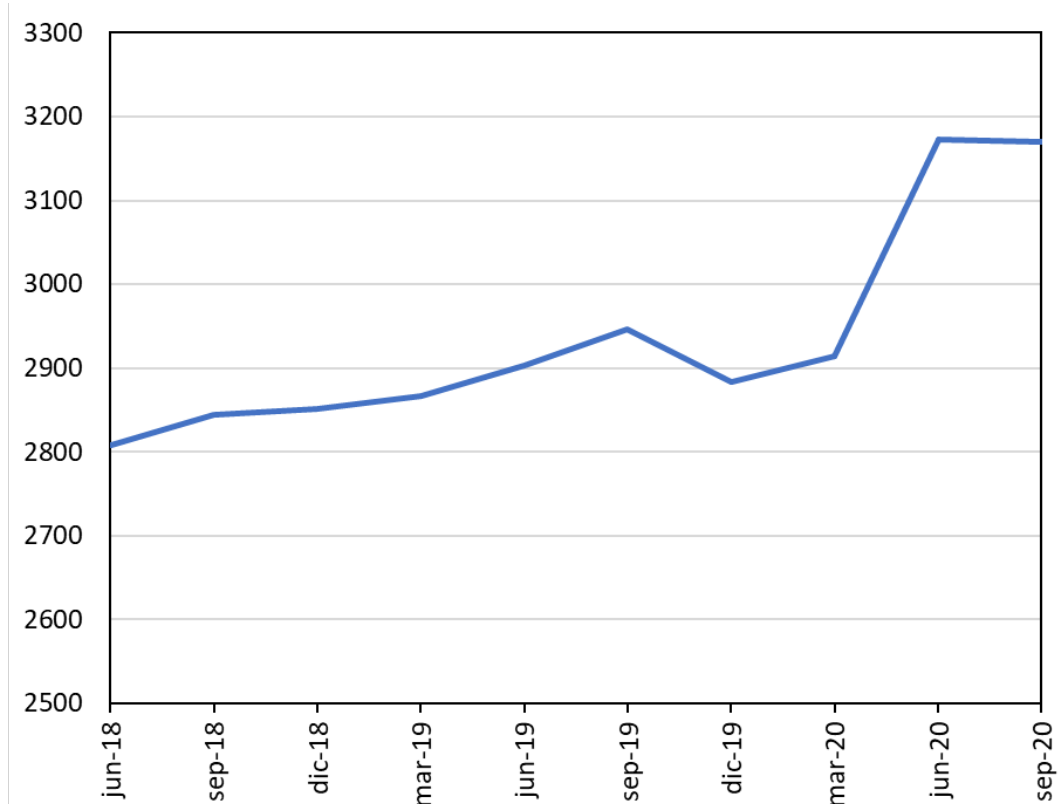

Nota: los datos fueron obtenidos del reporte de noviembre de la Administración de Información Energética de los Estados Unidos (EIA, por su sigla en inglés) y son para petróleo y otros líquidos derivados.

Fuente: EIA, cálculos del Banco de la República.

Términos de intercambio de algunos países de la región

(índice, diciembre 2019=100)

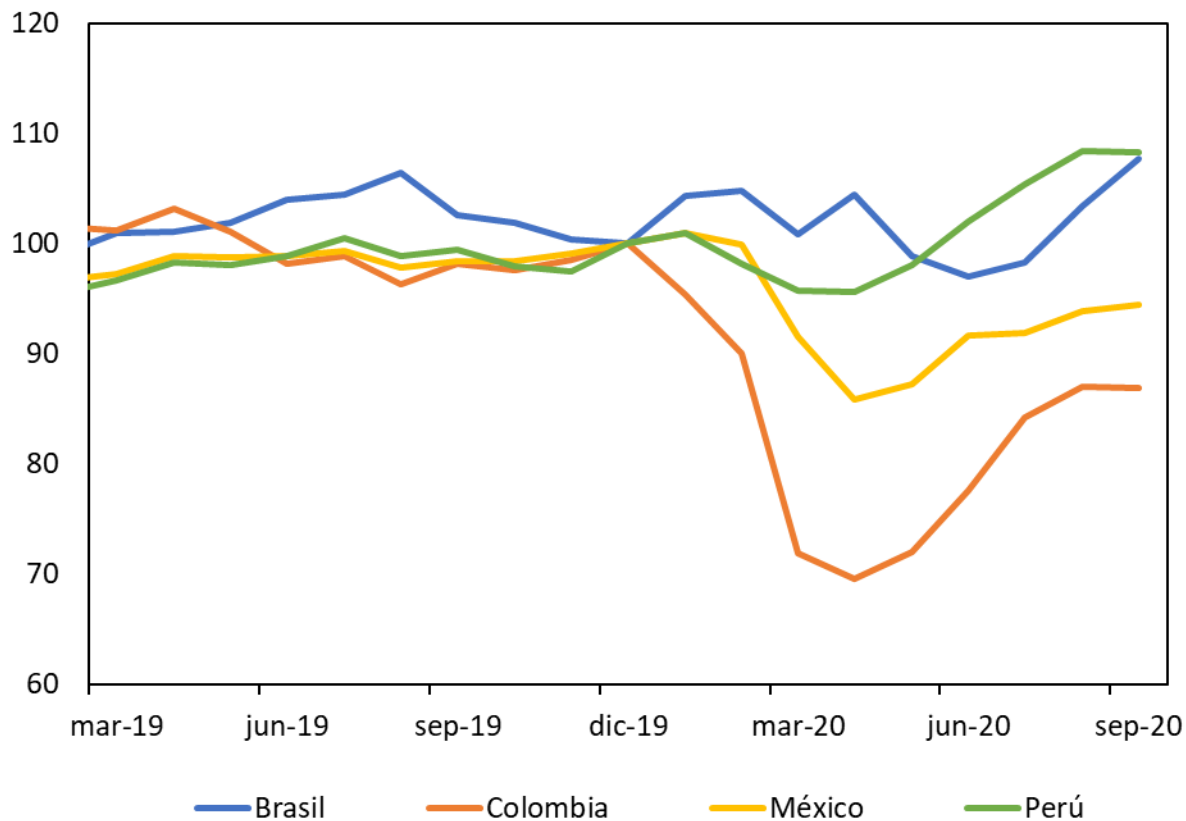

(índice, 2019 T4=100)

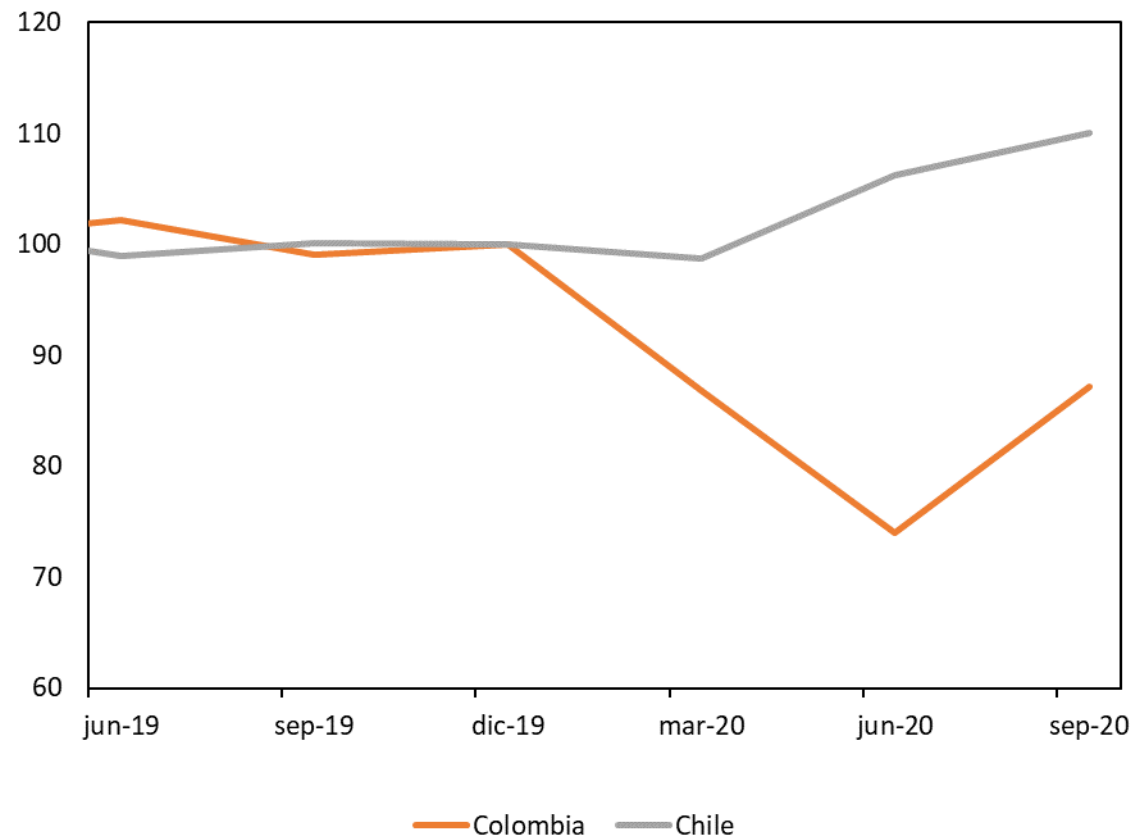

Fuentes: Datastream y Banco de la República.

Tasas de interés e inflación externas

Variación anual del deflactor Implícito del consumo (Personal Consumption Expenditure)

(Porcentaje)

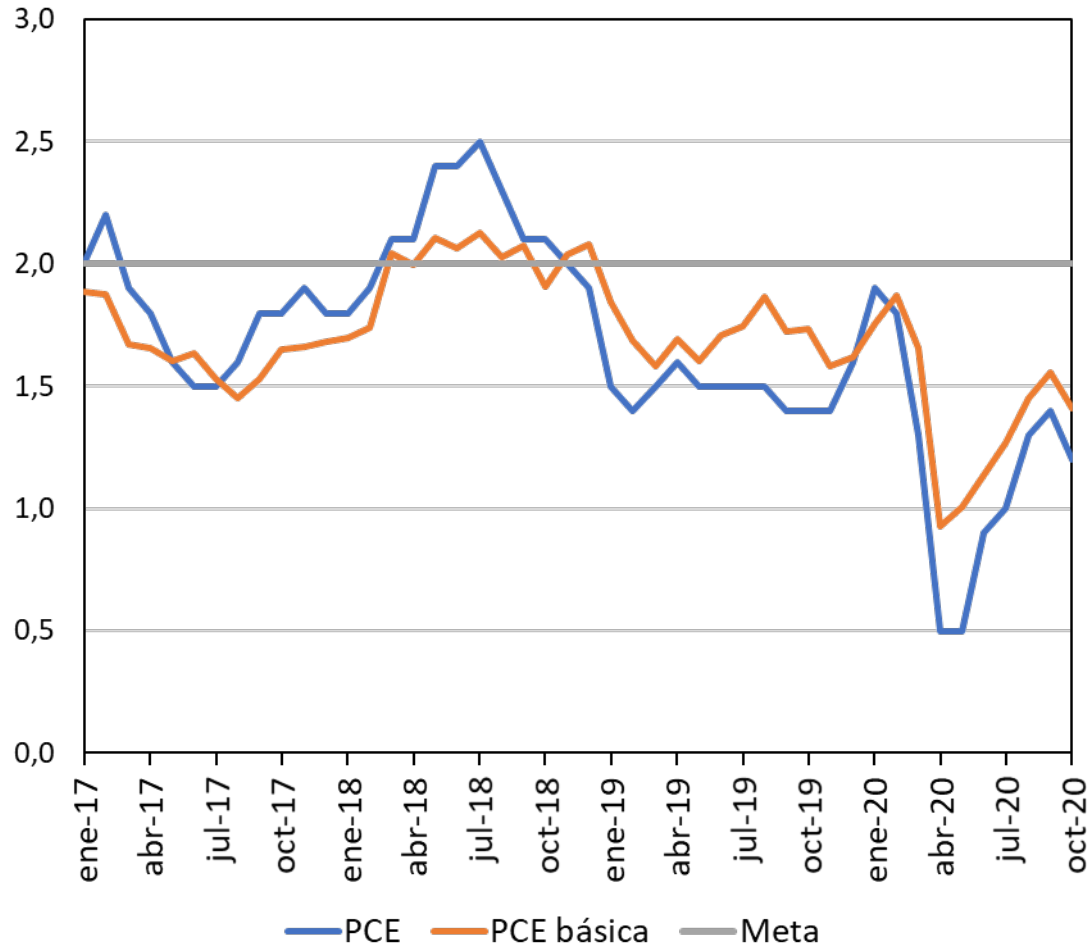

Fuente: Bloomberg.

Brecha del producto de los Estados Unidos

(Porcentaje)

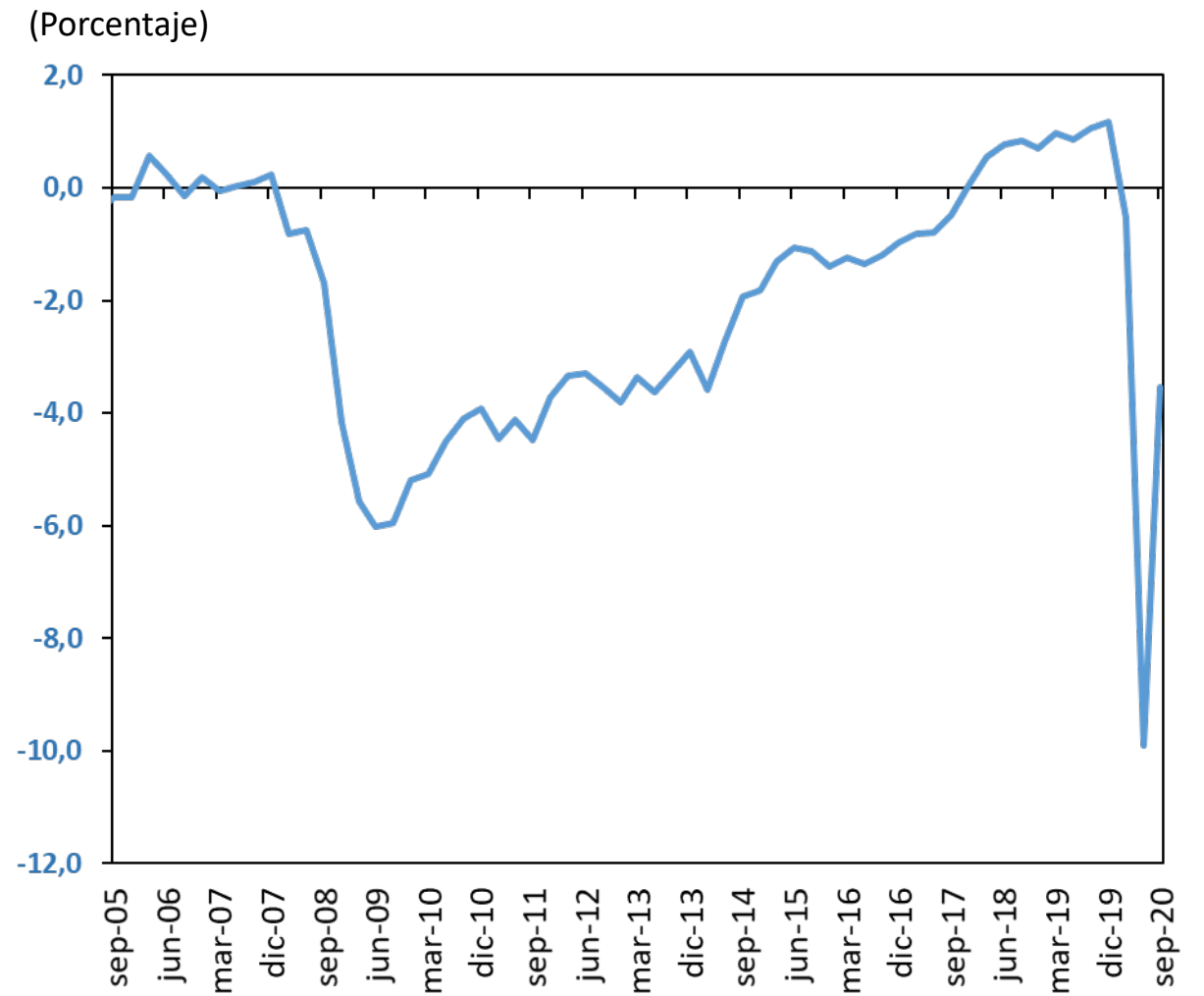

Fuente: Federal Reserve St. Louis.

Inflación total de algunas economías avanzadas

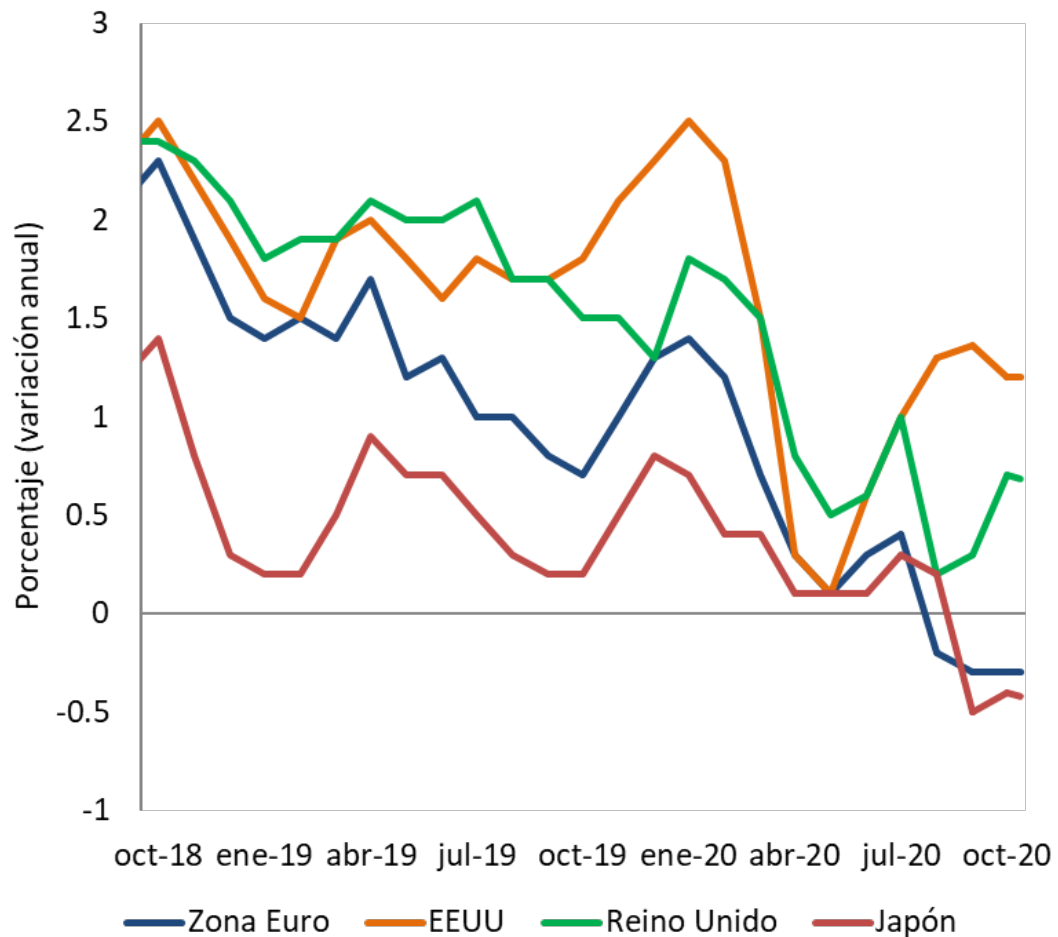

Inflación básica de algunas economías avanzadas

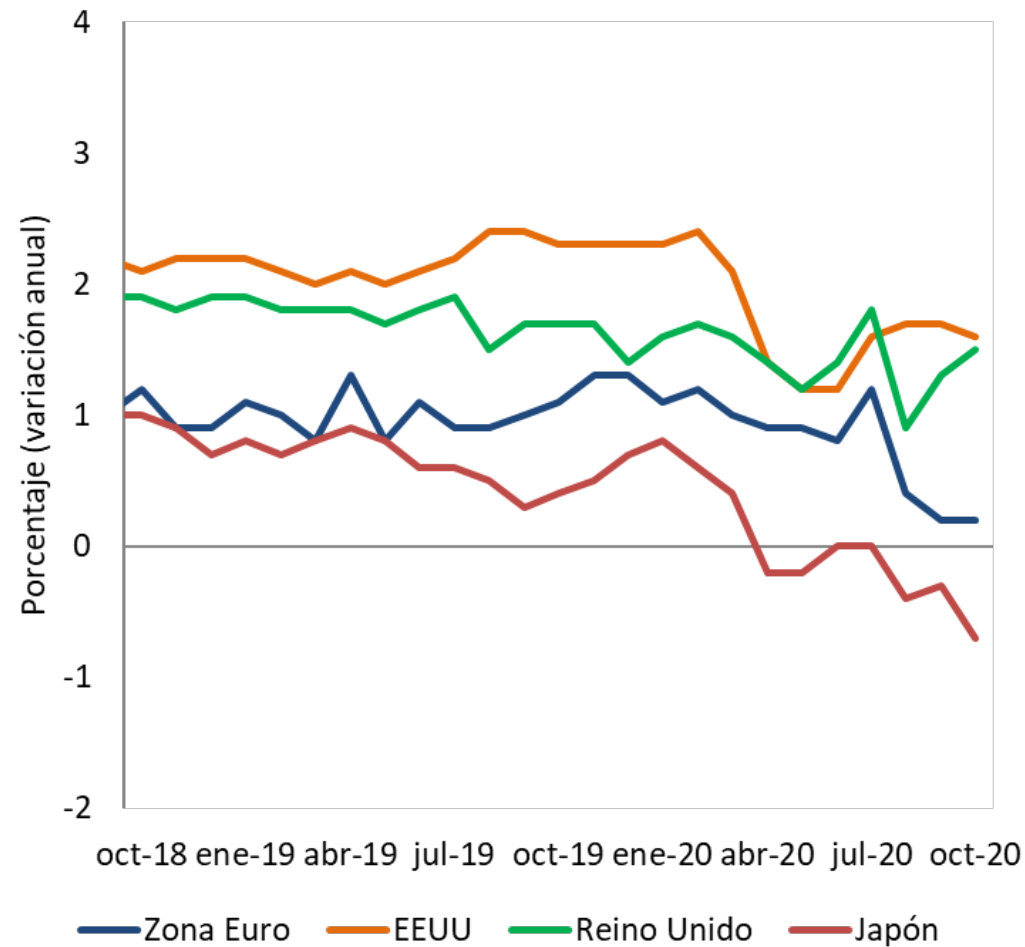

Fuente: Bloomberg.

Prima de riesgo y mercados financieros

Índices de volatilidad financiera

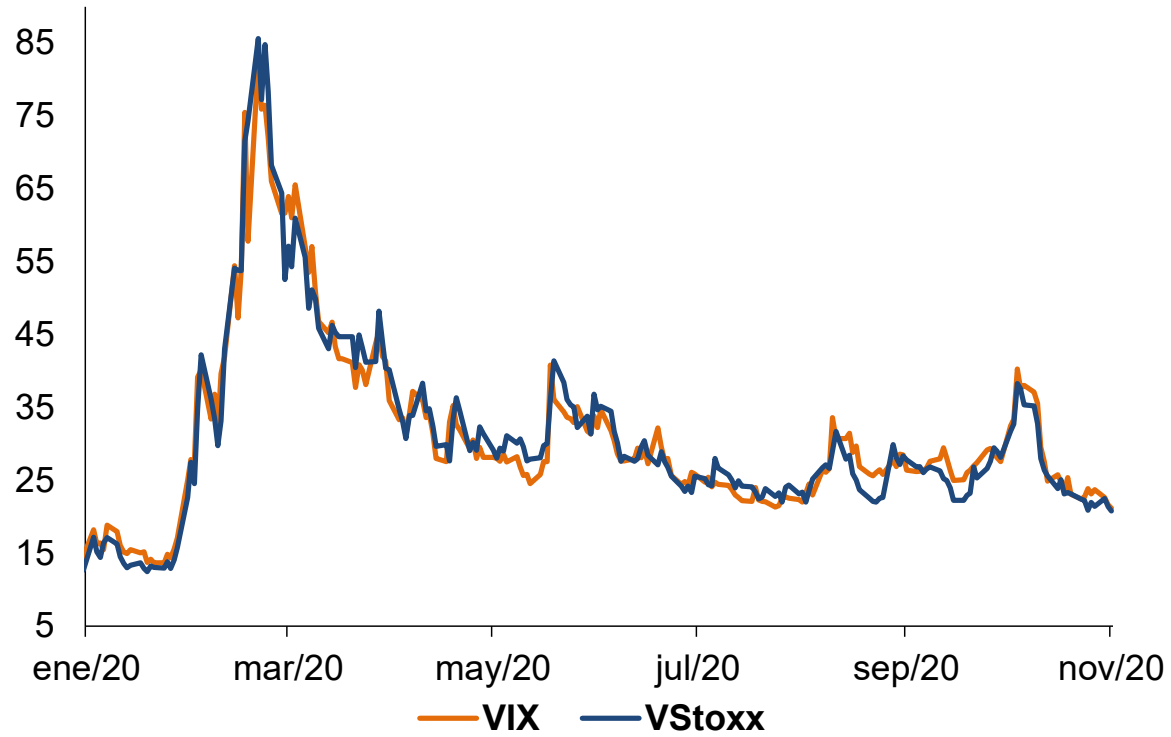

Confianza al consumidor y S&P 500

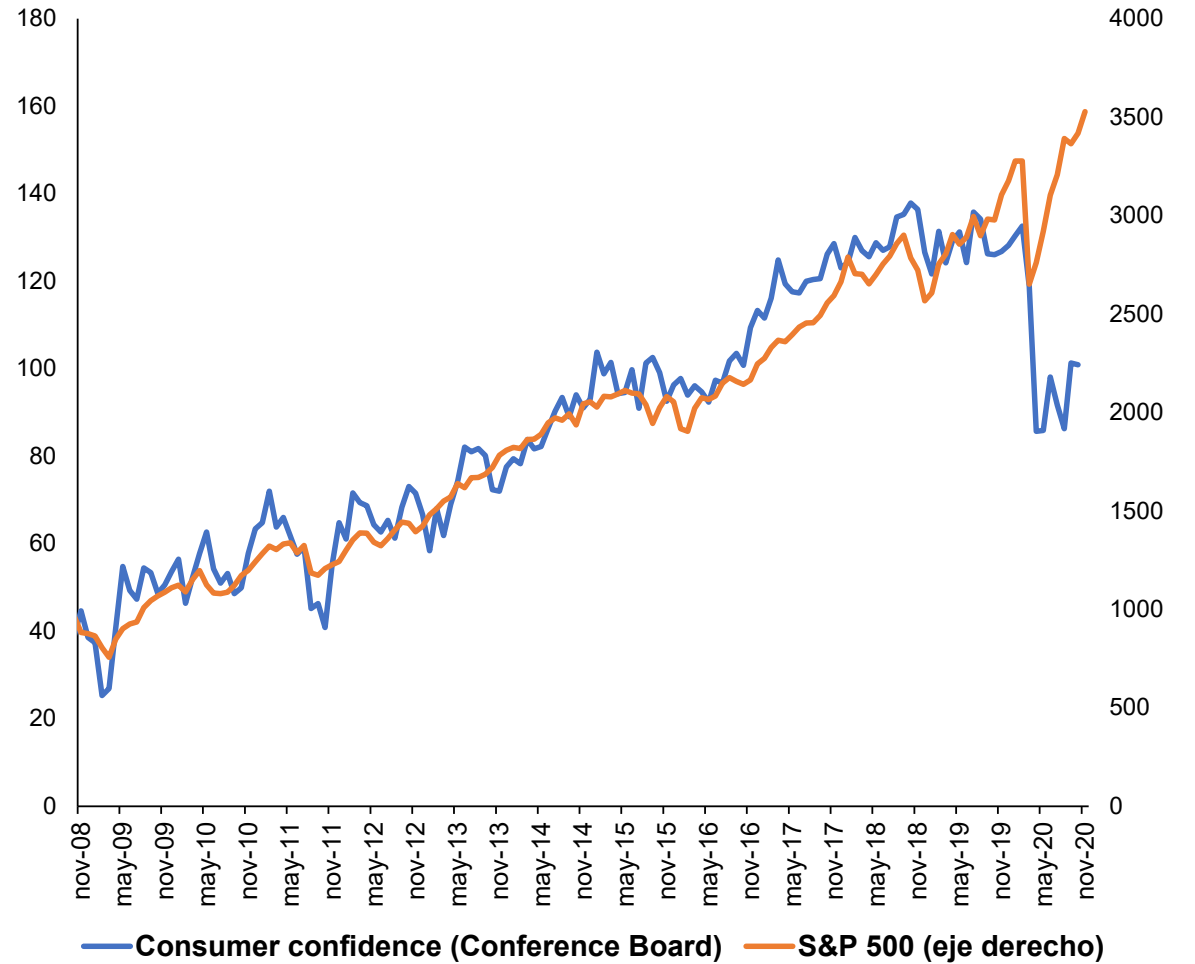

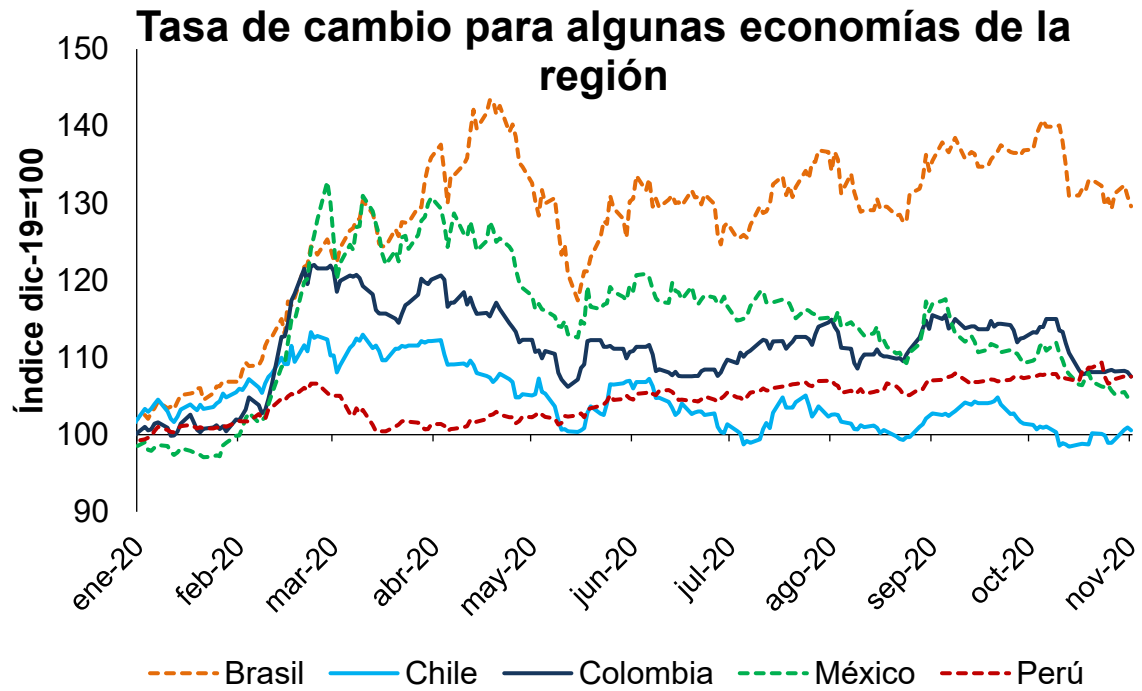

Fuente: Bloomberg

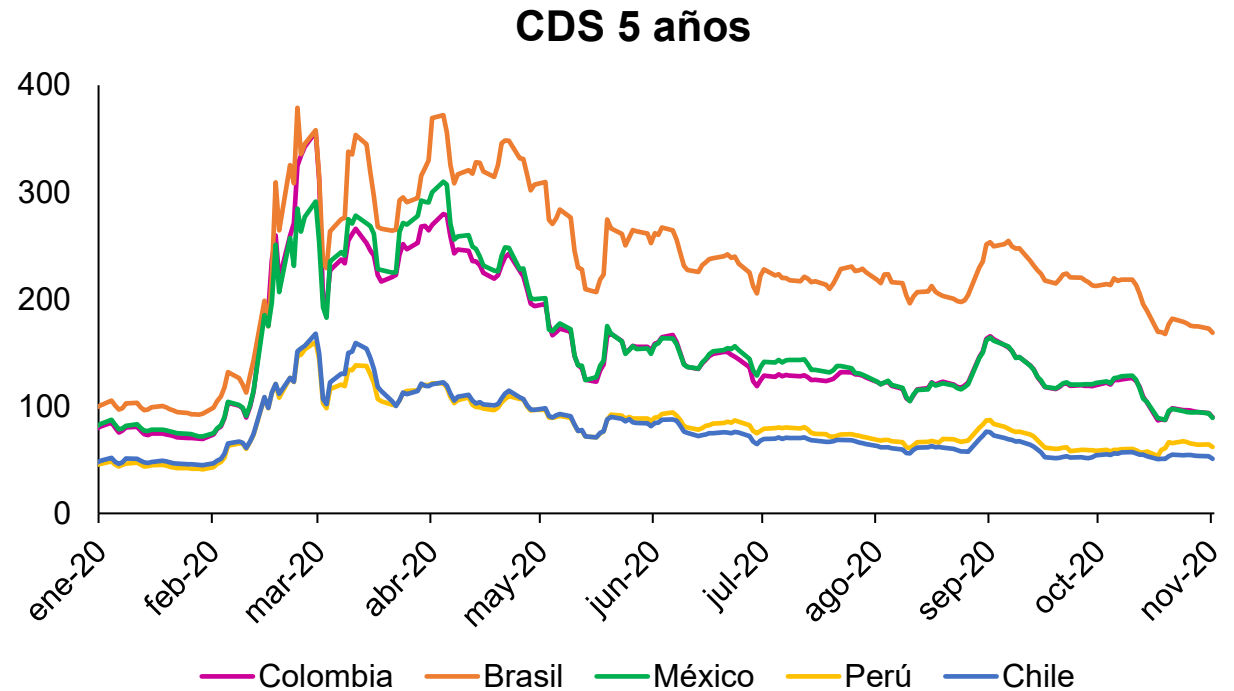

Flujos netos de inversión extranjera hacia ME

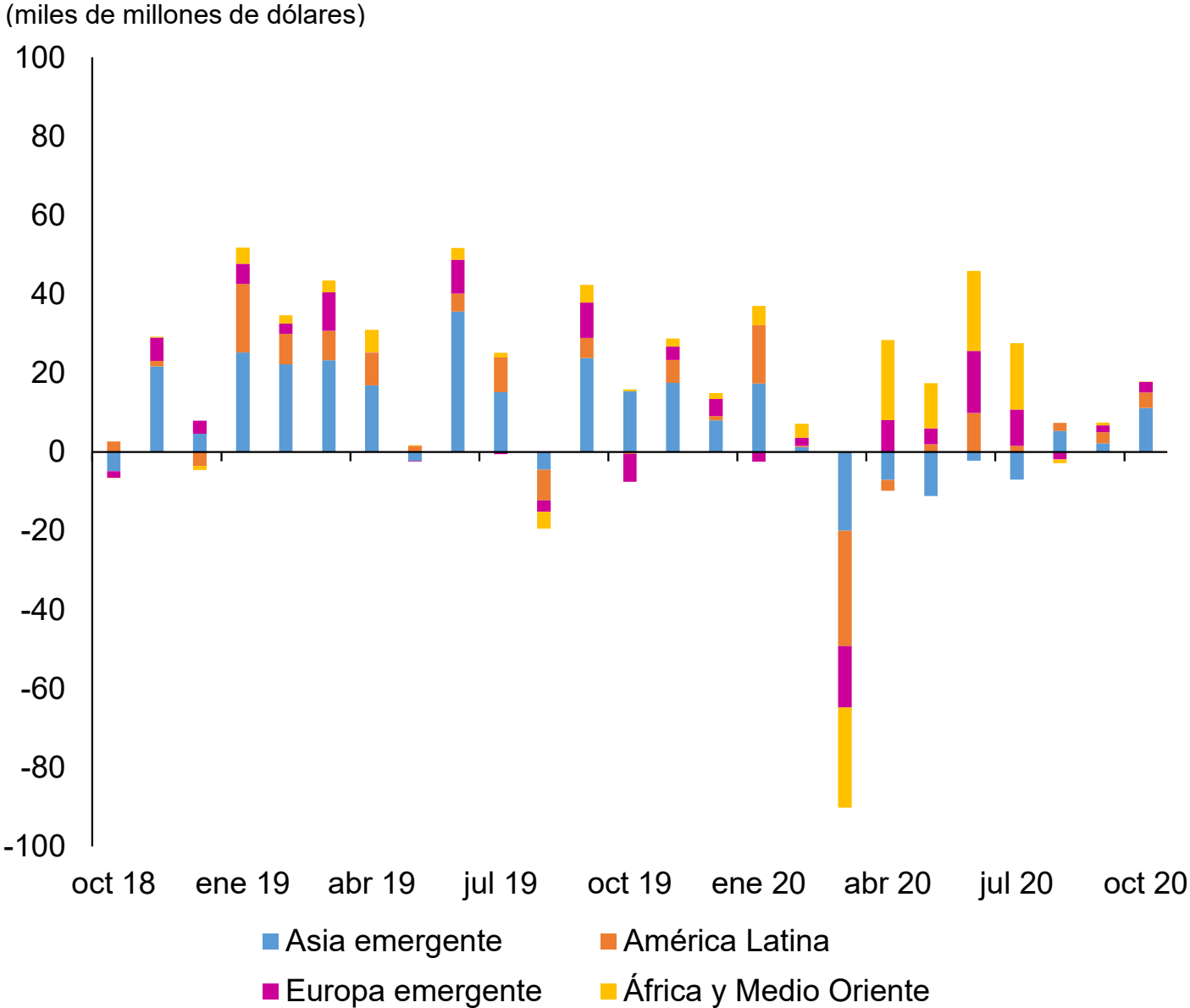

Fuente: IIF

II. Actividad económica

Resultados PIB 2020T3

PIB

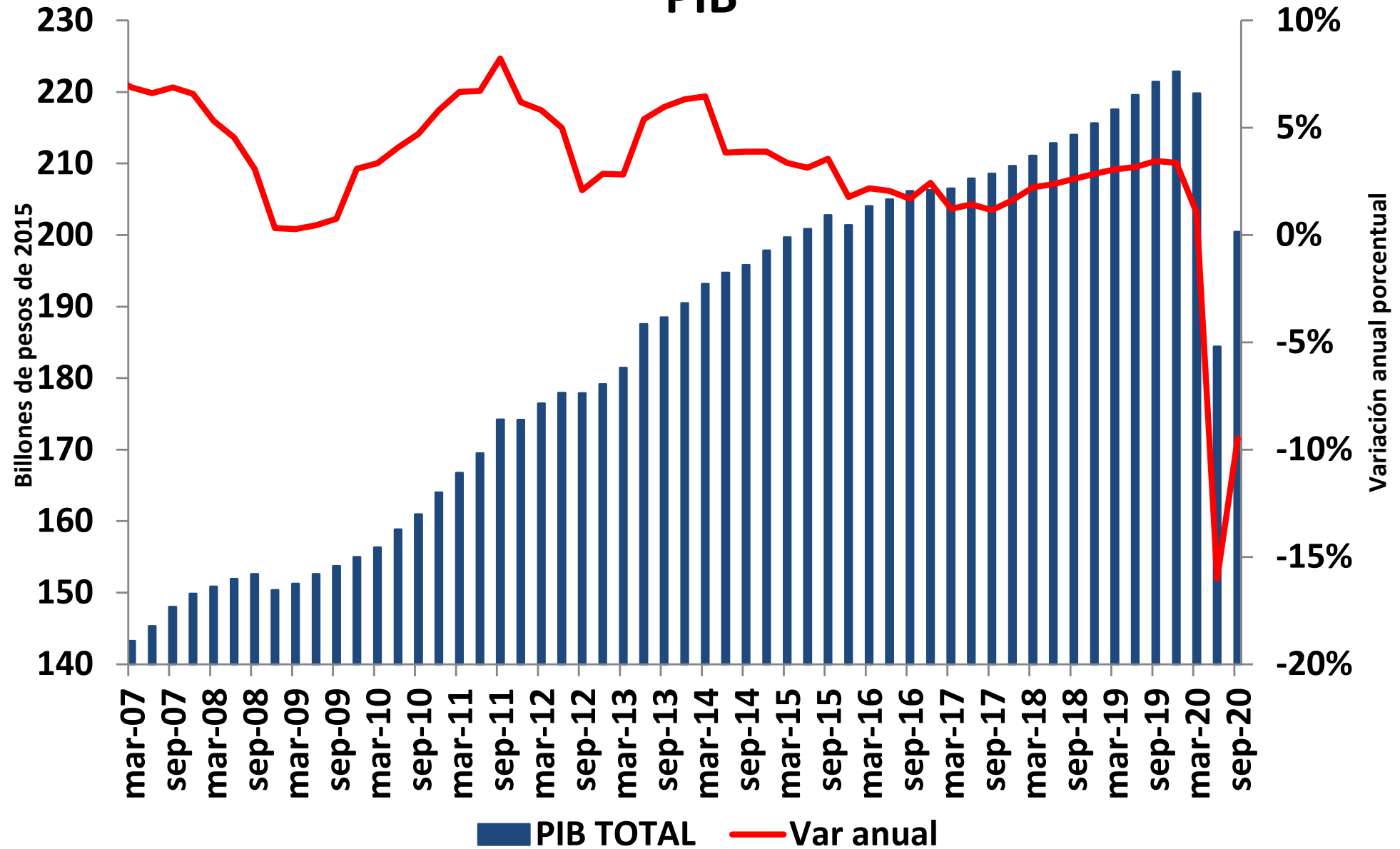

PIB en 2020T3

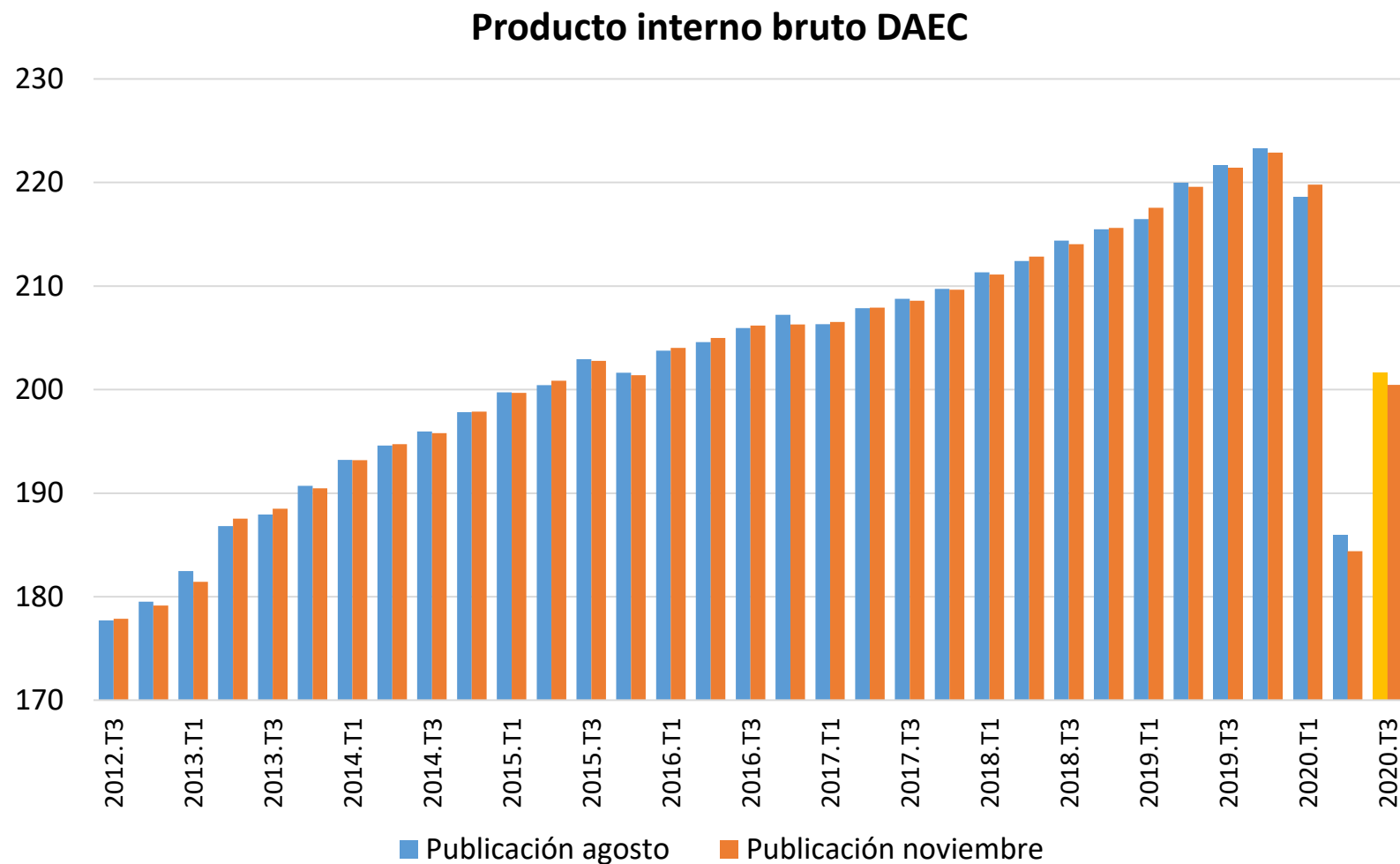

Nota: la barra amarilla corresponde al pronóstico del equipo técnico del BR publicado en el IPM de octubre de 2020

Fuente: DANE, Banco de la República

Crecimientos trimestrales anualizados PIB (daec) total

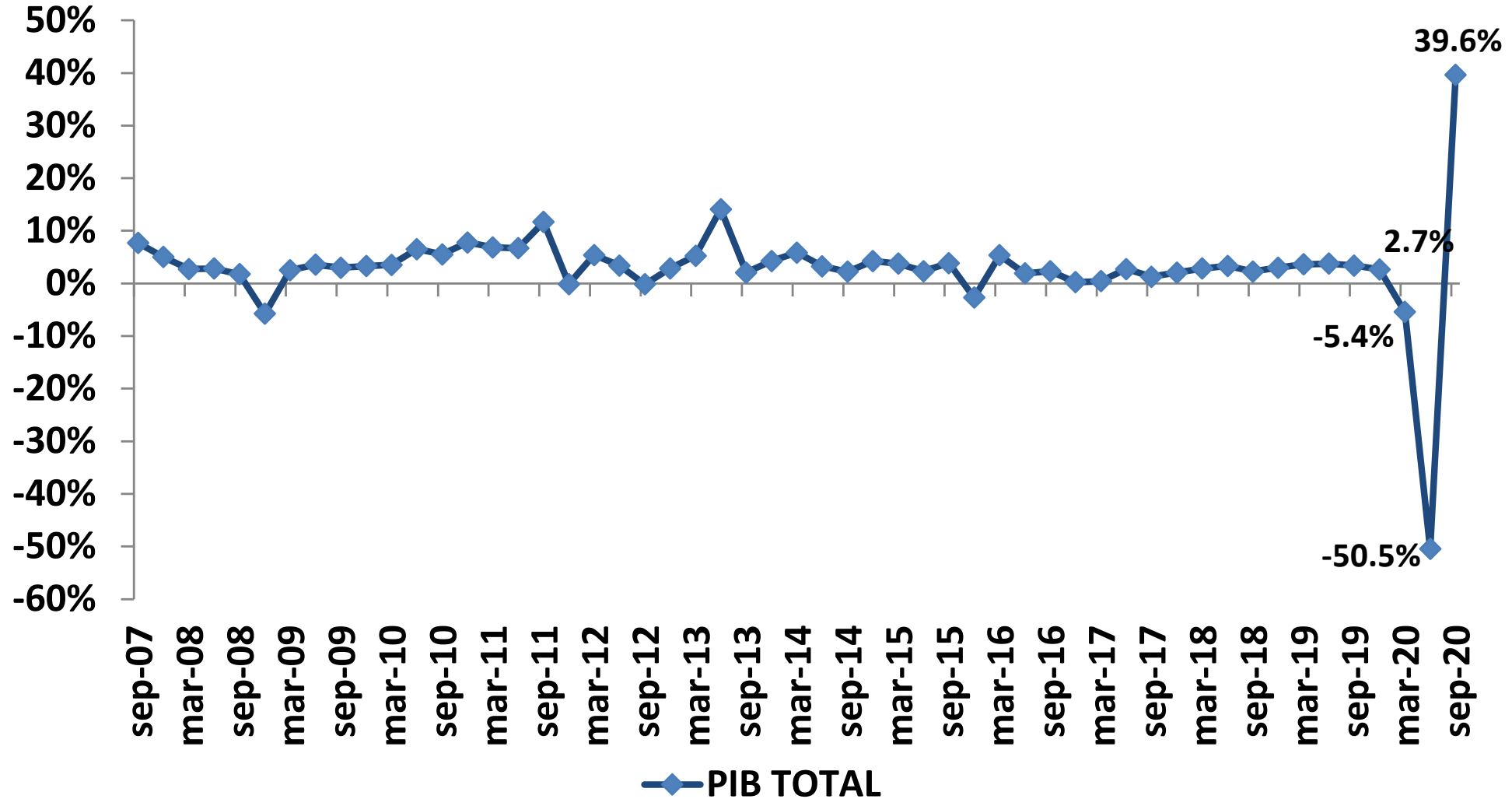

ISE en 2020T3

ISE total

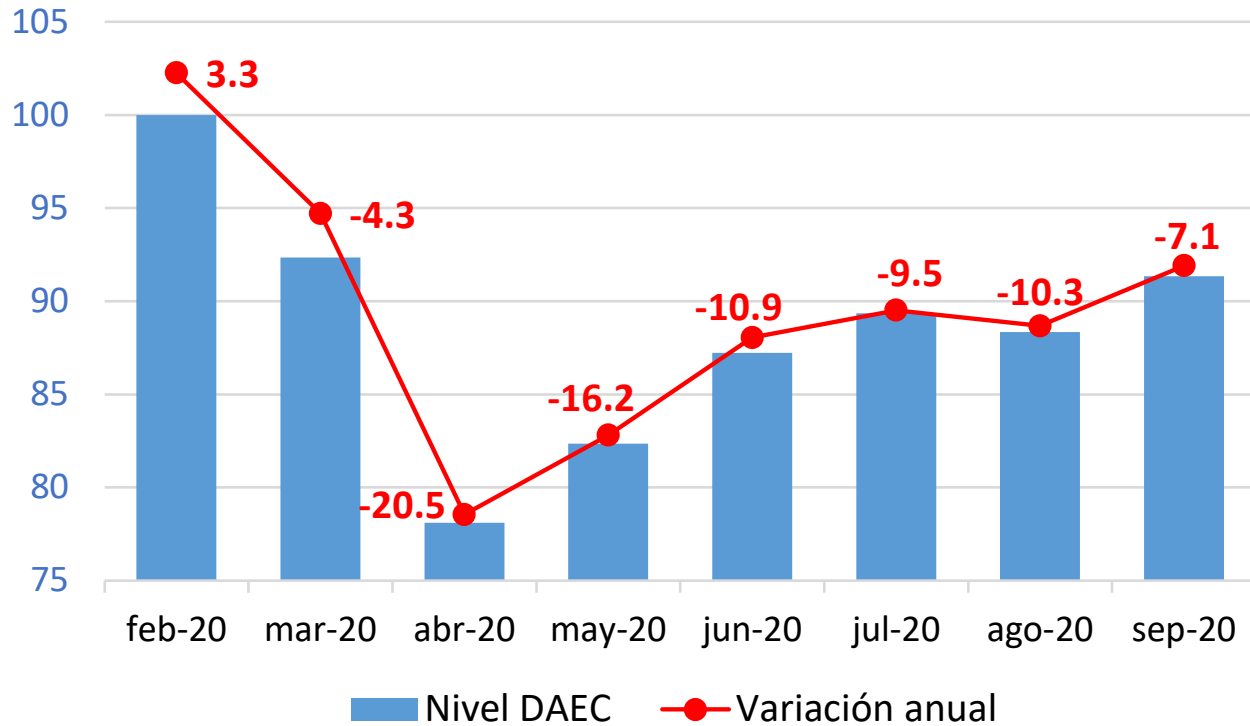

ISE		
Mes	Variación anual (original)	Variación anual (DAEC)
Mar-20	-4,4%	-4,3%
Abr-20	-20,5%	-20,5%
May-20	-16,2%	-16,2%
Jun-20	-11,0%	-10,9%
Jul-20	-9,5%	-9,5%
Ago-20	-10,4%	-10,3%
Sep-20	-7,3%	-7,1%
2020T3	-9,0%	-9,0%

Índice febrero 2020 = 100

PIB (daec)

Demanda – Crecimientos anuales

	2019				2019	2020		
	I Trim.	II Trim.	III Trim.	IV Trim.	Año completo	I Trim.	II Trim.	III Trim.
Consumo Total	4.2%	4.4%	4.7%	4.4%	4.4%	3.5%	-12.9%	-7.3%
Consumo de los Hogares	4.0%	4.3%	4.9%	4.7%	4.5%	3.8%	-16.1%	-9.3%
Bienes no durables	3.8%	4.1%	5.9%	6.0%	5.0%	12.4%	3.9%	4.3%
Bienes semidurables	4.5%	4.6%	6.5%	7.2%	5.7%	-3.2%	-42.2%	-18.7%
Bienes durables	6.2%	9.0%	3.7%	7.2%	6.5%	6.4%	-34.0%	-6.9%
Servicios	3.5%	4.2%	4.4%	3.7%	3.9%	-1.2%	-20.7%	-14.1%
Consumo Final del Gobierno	4.2%	5.1%	4.1%	3.7%	4.3%	3.3%	2.4%	1.8%
Formación Bruta de Capital	2.3%	4.6%	5.2%	3.6%	4.0%	-2.8%	-34.2%	-20.2%
Formación Bruta de Capital Fijo	6.2%	6.7%	4.4%	0.0%	4.3%	-1.5%	-35.6%	-21.2%
Vivienda	-4.8%	-6.7%	-7.7%	-10.5%	-7.4%	-7.9%	-40.3%	-34.8%
Otros edificios y estructuras	4.9%	4.3%	6.1%	1.6%	4.2%	4.9%	-30.7%	-32.5%
Maquinaria y equipo	15.7%	22.4%	12.6%	5.1%	13.9%	-2.1%	-37.7%	-2.2%
Recursos biológicos cultivados	2.0%	4.2%	1.1%	-4.9%	0.5%	1.3%	1.0%	-5.0%
Productos de propiedad intelectual	1.6%	1.5%	2.4%	5.1%	2.6%	0.2%	-13.2%	-9.6%
Demanda Interna	4.4%	3.9%	5.3%	3.7%	4.3%	1.1%	-17.4%	-9.8%
Exportaciones Totales	3.7%	6.8%	1.3%	-1.3%	2.6%	-2.4%	-27.7%	-24.5%
Importaciones Totales	8.6%	9.0%	10.9%	4.1%	8.1%	1.5%	-31.3%	-22.8%
Producto Interno Bruto	3.1%	3.2%	3.4%	3.4%	3.3%	1.0%	-16.0%	-9.5%

Fuente: DANE. Cálculos del Banco de la República.

PIB (daec)

Oferta – Crecimientos anuales

Rama de actividad	2019					2020		
	I Trim.	II Trim.	III Trim.	IV trim	Año completo	I Trim.	II Trim.	III Trim. (observado)
Agropecuario, silvicultura, caza y pesca	-0.5%	-0.1%	2.7%	5.5%	1.9%	6.3%	1.2%	1.8%
Explotación de minas y canteras	5.3%	2.5%	0.8%	-0.3%	2.0%	-4.2%	-21.0%	-18.9%
Industria manufacturera	0.5%	2.3%	1.7%	1.8%	1.6%	-1.9%	-24.4%	-6.9%
Electricidad, gas y agua	2.7%	3.0%	2.9%	2.6%	2.8%	3.9%	-8.9%	-4.7%
Construcción	0.8%	0.4%	-4.9%	-3.9%	-2.0%	-8.9%	-31.8%	-27.1%
Edificaciones	-2.8%	-5.7%	-14.3%	-11.4%	-8.6%	-18.4%	-40.8%	-28.1%
Obras Civiles	9.2%	10.3%	13.1%	10.1%	10.7%	7.2%	-19.9%	-25.0%
Actividades especializadas para la construcción	1.2%	0.4%	-6.3%	-6.1%	-2.8%	-10.3%	-34.7%	-25.7%
Comercio, reparación, transporte y alojamiento	3.3%	5.1%	6.0%	4.8%	4.8%	0.3%	-34.3%	-20.6%
Información y comunicaciones	3.3%	3.4%	-0.1%	0.4%	1.7%	1.4%	-5.2%	-3.2%
Actividades financieras y de seguros	6.6%	4.4%	7.7%	4.3%	5.7%	2.3%	1.1%	1.3%
Actividades inmobiliarias	3.1%	2.8%	3.1%	2.9%	3.0%	2.6%	2.0%	1.7%
Actividades profesionales, científicas y técnicas	3.4%	3.4%	4.0%	3.9%	3.7%	2.8%	-10.9%	-6.4%
Administración pública y defensa, educación y salud	4.5%	4.9%	5.1%	4.9%	4.9%	2.6%	-4.0%	-0.8%
Actividades artísticas, de entretenimiento y recreación	4.4%	3.7%	3.5%	2.0%	3.4%	-3.2%	-37.3%	-29.9%
Subtotal Valor agregado	2.7%	3.0%	3.4%	3.4%	3.1%	1.5%	-16.1%	-9.7%
Impuestos menos subsidios	3.6%	3.9%	5.1%	5.6%	4.6%	0.6%	-15.4%	-8.3%
PRODUCTO INTERNO BRUTO	3.1%	3.2%	3.4%	3.4%	3.3%	1.0%	-16.0%	-9.5%

Fuente: DANE. Cálculos del Banco de la República.

Resultados PIB 2020T3 (enfoque del gasto)

Consumo total

Consumo Total DAEC

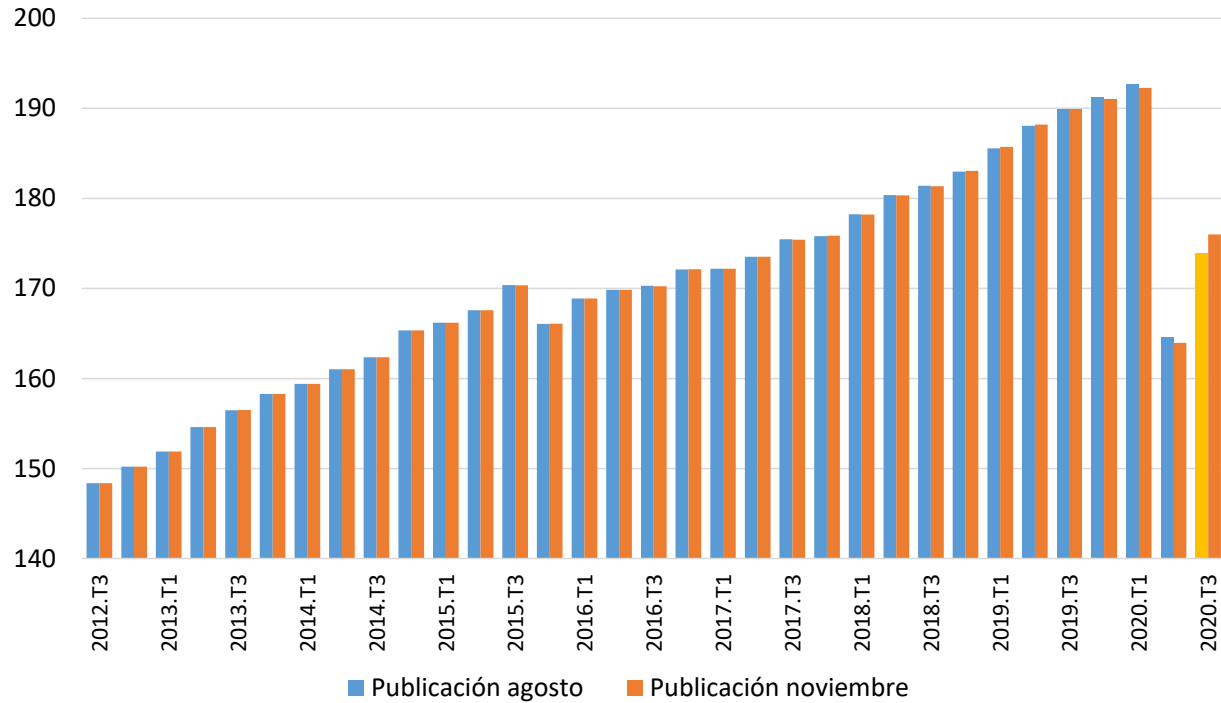

Variación anual Consumo Total

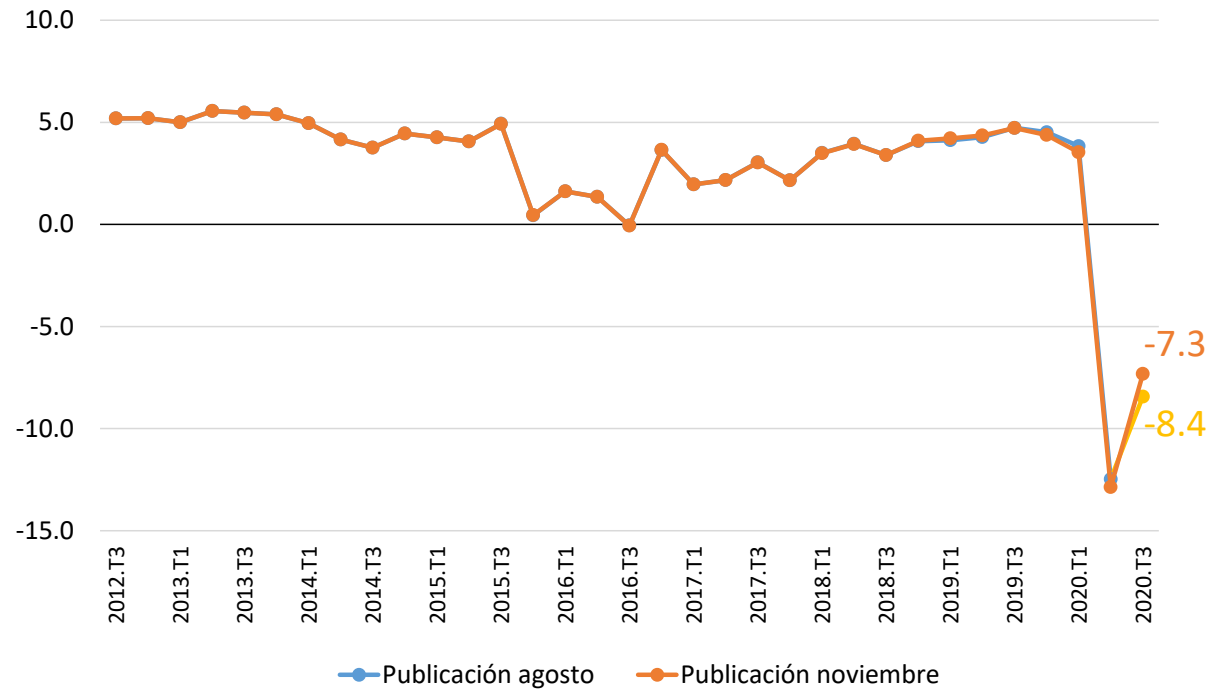

Nota: la barra amarilla corresponde al pronóstico del equipo técnico del BR publicado en el IPM de octubre de 2020

Fuente: DANE, Banco de la República

Consumo de los hogares

Consumo de los hogares DAEC

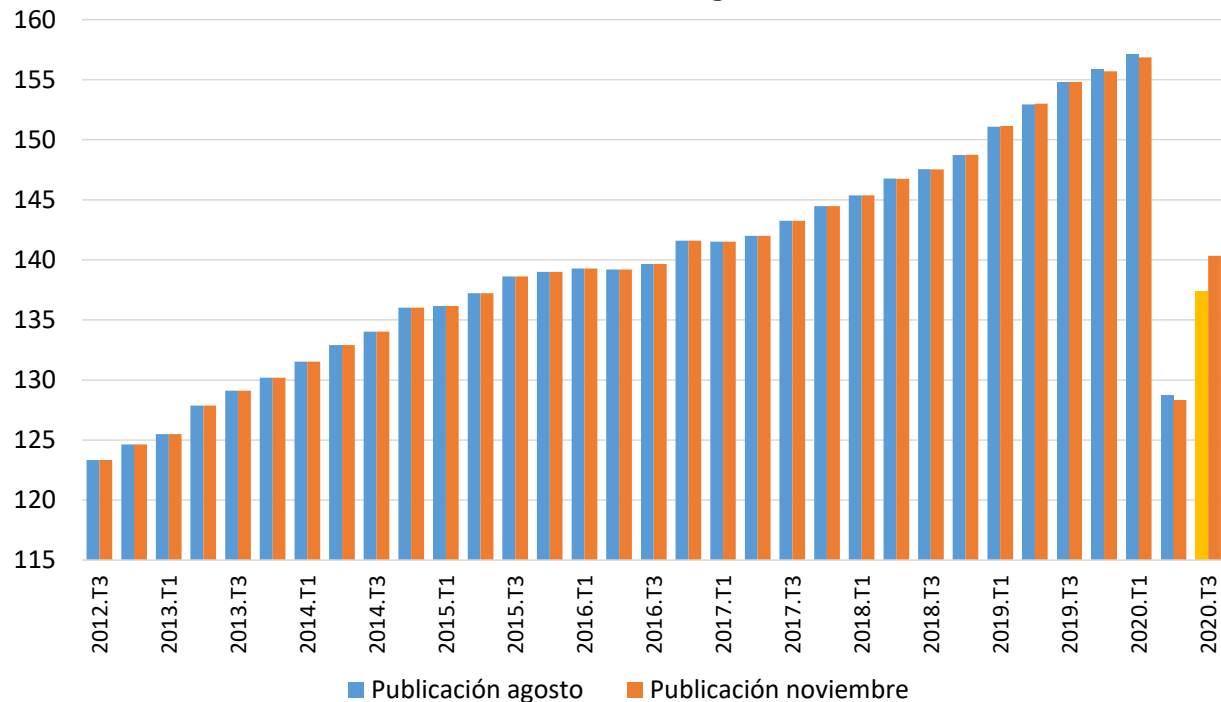

Variación anual Consumo de los hogares

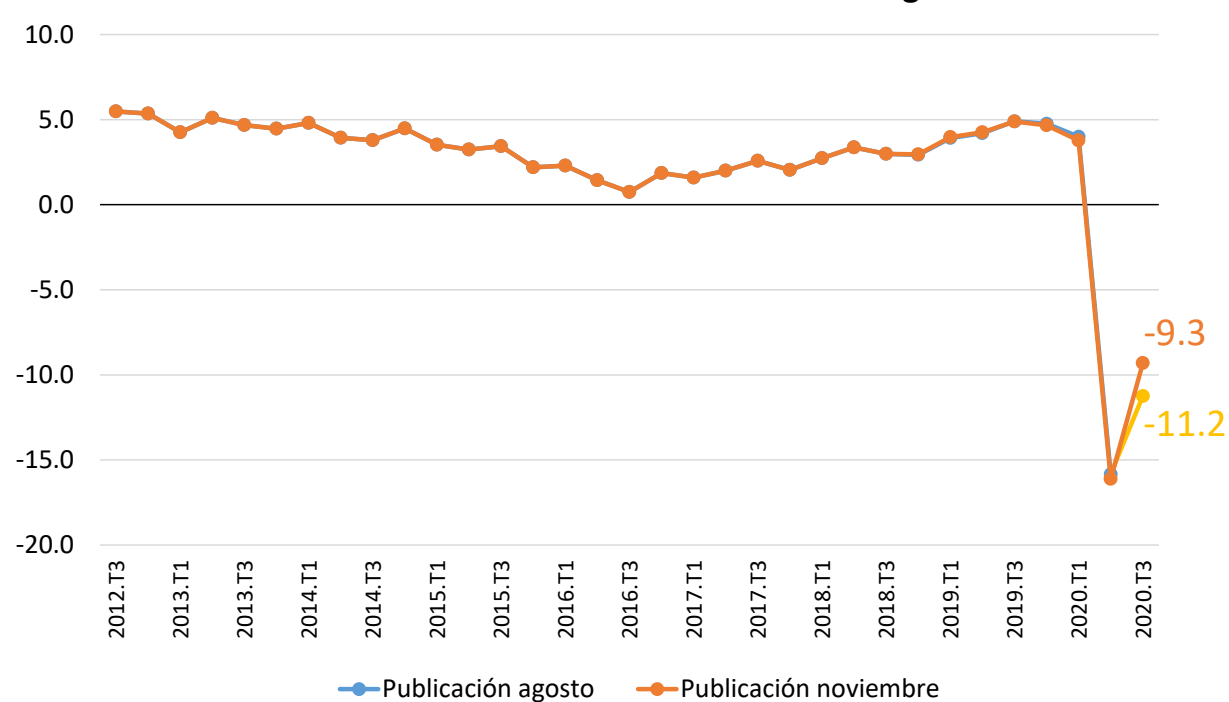

Nota: la barra amarilla corresponde al pronóstico del equipo técnico del BR publicado en el IPM de octubre de 2020

Fuente: DANE, Banco de la República

Variación anual ventas minoristas*

	ene-20	feb-20	mar-20	abr-20	may-20	jun-20	jul-20	ago-20	sep-20
Alimentos (víveres en general) y bebidas no alcohólicas	6.4%	12.0%	30.6%	11.9%	7.1%	0.7%	-0.5%	-5.9%	-1.1%
Bebidas alcohólicas, cigarros, cigarrillos y productos del tabaco	2.3%	14.6%	-16.1%	-21.2%	2.5%	-12.4%	-0.7%	-11.5%	14.3%
Prendas de vestir y textiles	5.4%	11.0%	-45.2%	-87.2%	-73.2%	-53.3%	-47.1%	-45.7%	-15.2%
Calzado, artículos de cuero y sucedáneos del cuero	7.1%	15.6%	-44.1%	-90.7%	-83.2%	-59.8%	-49.7%	-54.1%	-31.3%
Productos farmacéuticos y medicinales	3.1%	5.2%	12.7%	-13.4%	-12.1%	-10.0%	0.9%	-3.1%	0.8%
Productos de aseo personal, cosméticos y perfumería	7.1%	12.6%	16.9%	-16.1%	-11.1%	-14.3%	-9.2%	-13.7%	-5.2%
Electrodomésticos, muebles para el hogar	13.8%	24.6%	-20.2%	-52.9%	-12.4%	29.8%	24.6%	0.1%	19.3%
Artículos y utensilios de uso doméstico	5.9%	12.9%	-26.9%	-52.3%	-14.8%	0.8%	-5.6%	-11.2%	13.0%
Productos para el aseo del hogar	10.4%	17.1%	33.1%	5.1%	20.8%	17.0%	21.4%	17.8%	24.0%
Equipo de informática y telecomunicaciones para uso personal o doméstico	25.5%	28.4%	-8.6%	-19.2%	9.5%	43.7%	50.7%	24.0%	37.2%
Libros, papelería, periódicos, revistas y útiles escolares	2.7%	12.7%	-29.1%	-66.1%	-43.3%	-18.3%	-33.1%	-30.1%	-8.0%
Artículos de ferretería, vidrios y pinturas	5.2%	13.2%	-24.3%	-71.8%	-32.6%	-10.8%	-6.7%	-9.5%	7.2%
Otras mercancías para uso personal o doméstico, no especificadas anteriormente	1.4%	8.1%	-9.4%	-37.6%	-29.1%	-19.6%	-14.2%	-18.1%	-2.9%
Repuestos, partes, accesorios y lubricantes para vehículos	1.3%	5.7%	-22.1%	-71.0%	-45.3%	-21.1%	-19.6%	-22.0%	-3.3%
Combustibles para vehículos automotores	3.1%	8.1%	-17.1%	-53.9%	-37.7%	-23.0%	-19.7%	-21.4%	-5.6%
Vehículos automotores y motocicletas principalmente de uso de los hogares	10.9%	17.2%	-31.6%	-94.7%	-57.3%	-31.7%	-30.5%	-33.4%	-6.3%

* Ventas reales – serie original

Fuente: DANE

Consumo final del gobierno

Consumo final del gobierno DAEC

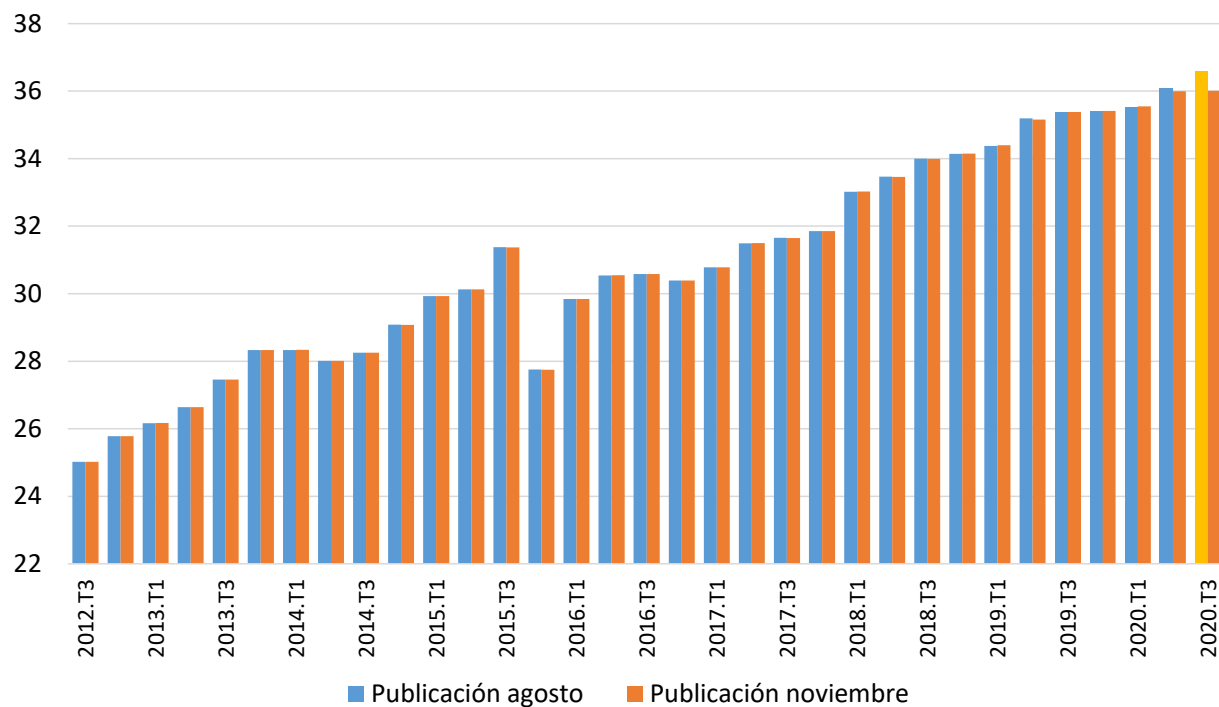

Variación anual Consumo final del gobierno

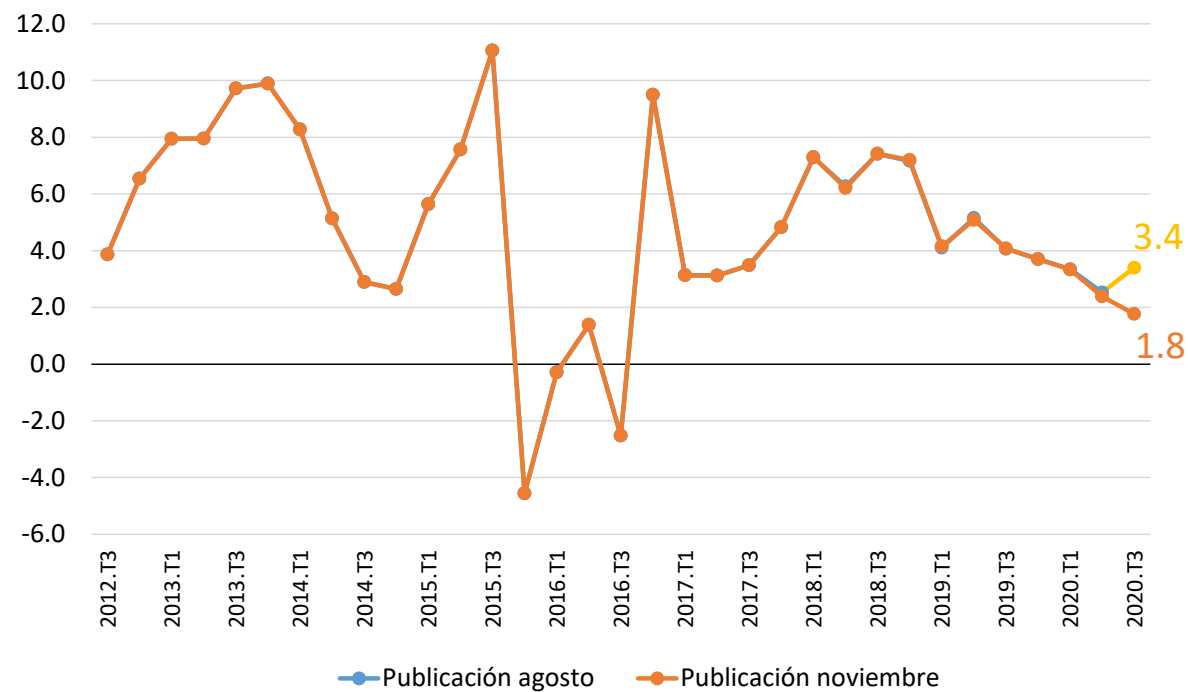

Nota: la barra amarilla corresponde al pronóstico del equipo técnico del BR publicado en el IPM de octubre de 2020

Fuente: DANE, Banco de la República

FBCF

Formación Bruta de Capital Fijo DAEC

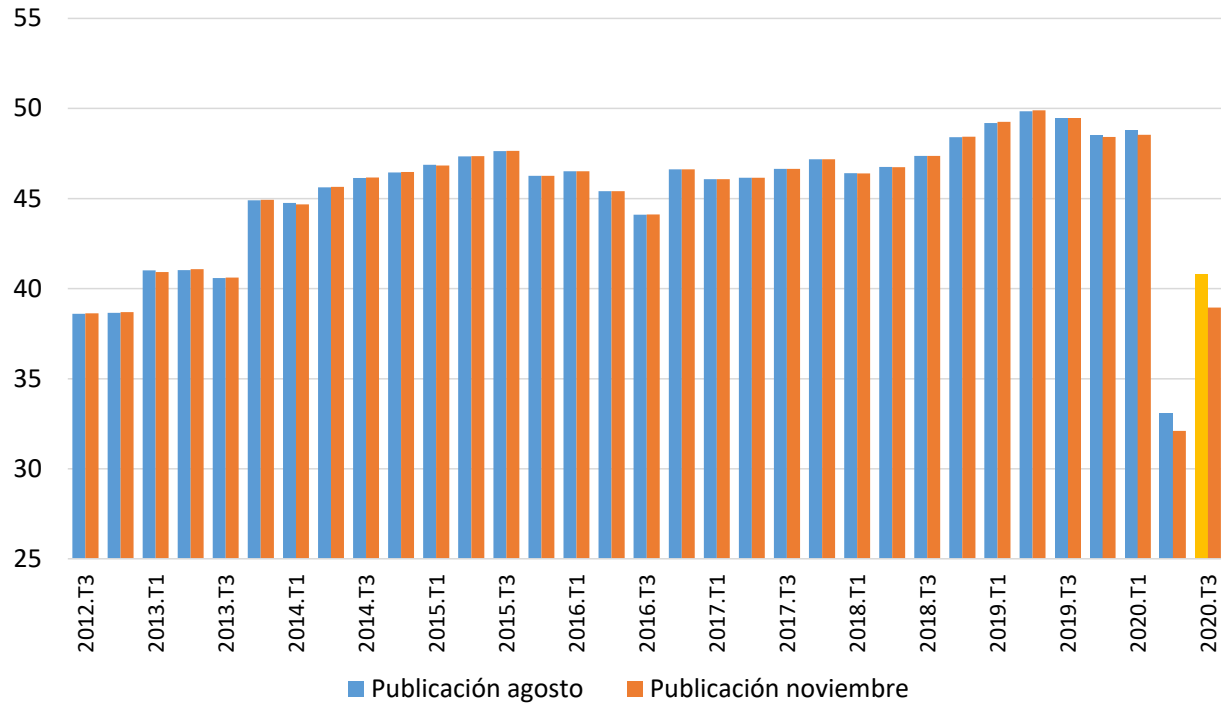

Variación anual Formación Bruta de Capital Fijo

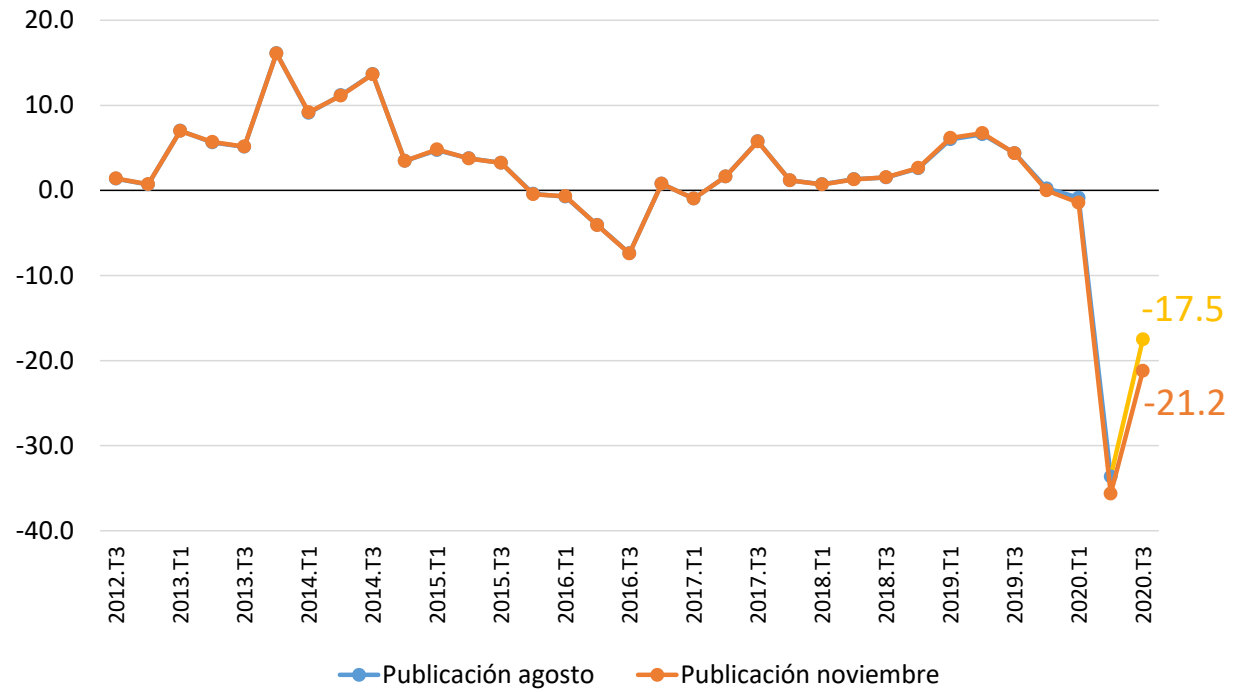

Nota: la barra amarilla corresponde al pronóstico del equipo técnico del BR publicado en el IPM de octubre de 2020

Fuente: DANE, Banco de la República

Exportaciones

Exportaciones DAEC

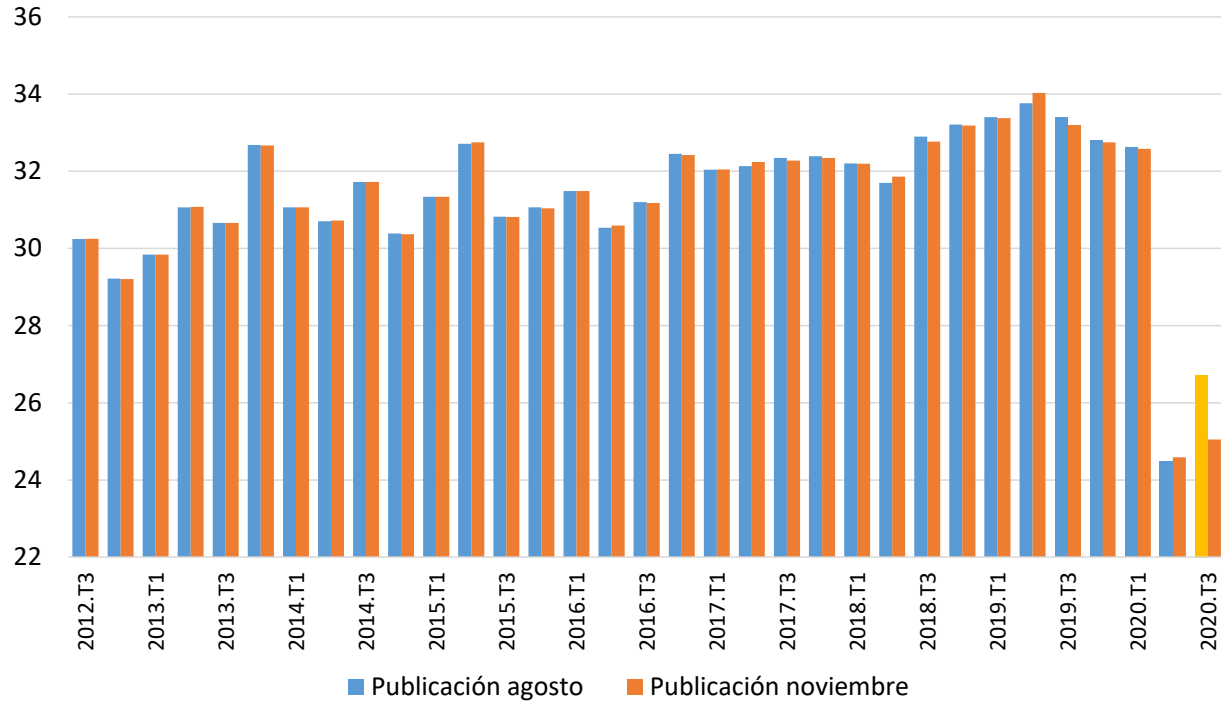

Variación anual Exportaciones

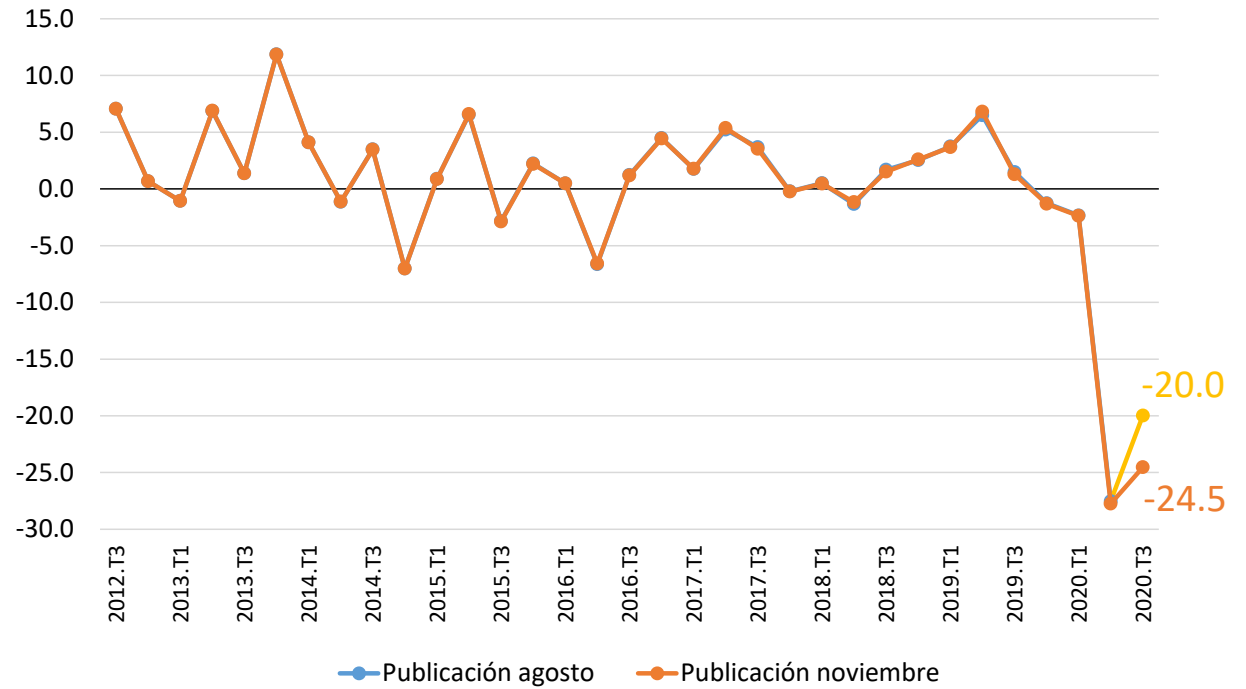

Nota: la barra amarilla corresponde al pronóstico del equipo técnico del BR publicado en el IPM de octubre de 2020
 Fuente: DANE, Banco de la República

Importaciones

Importaciones DAEC

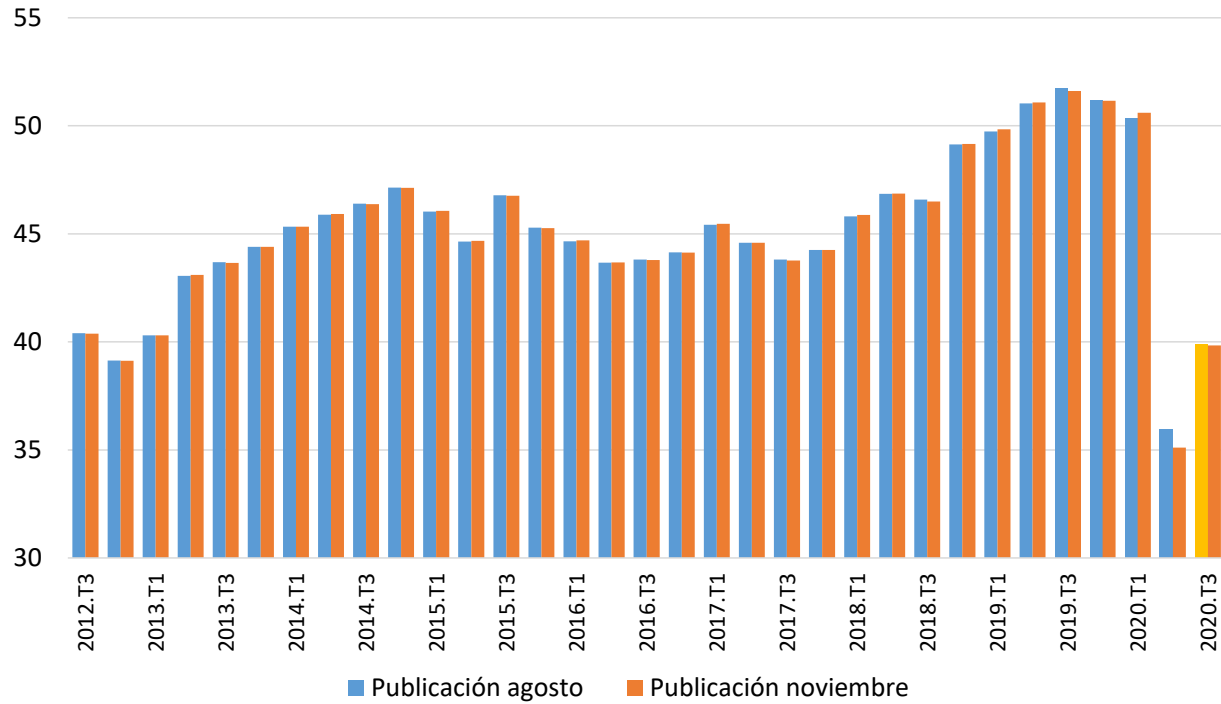

Variación anual Importaciones

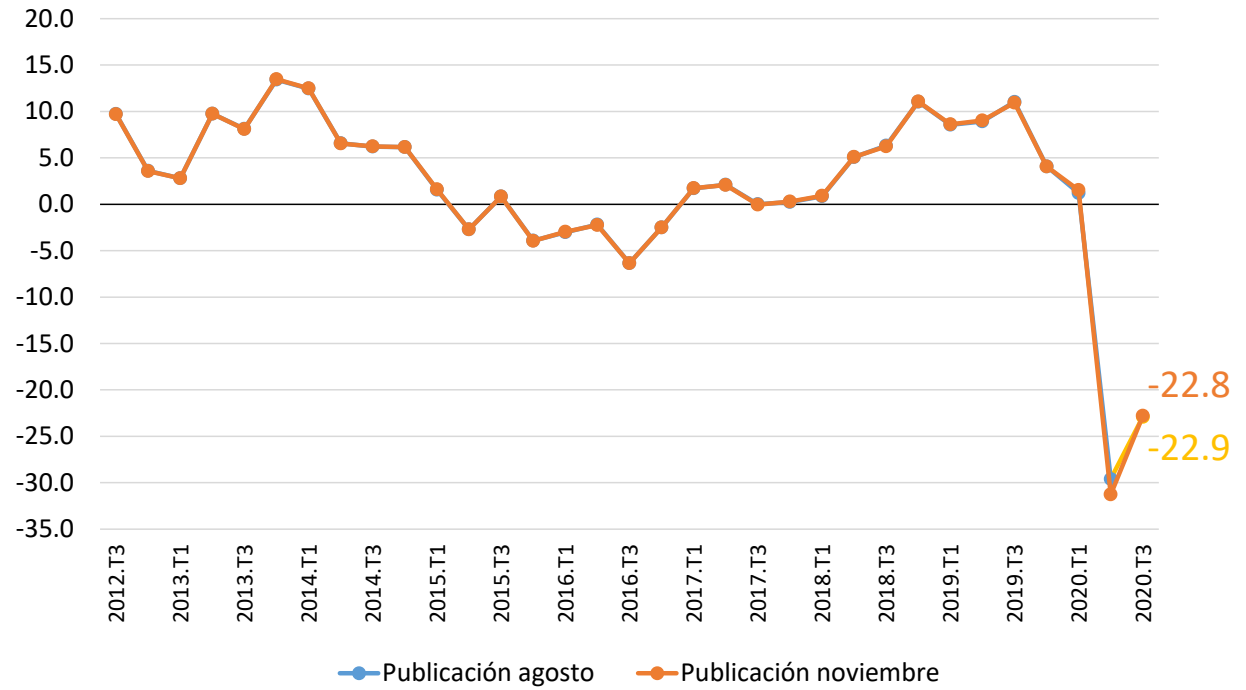

Nota: la barra amarilla corresponde al pronóstico del equipo técnico del BR publicado en el IPM de octubre de 2020

Fuente: DANE, Banco de la República

Algunos indicadores para 2020-T4

Demanda de energía

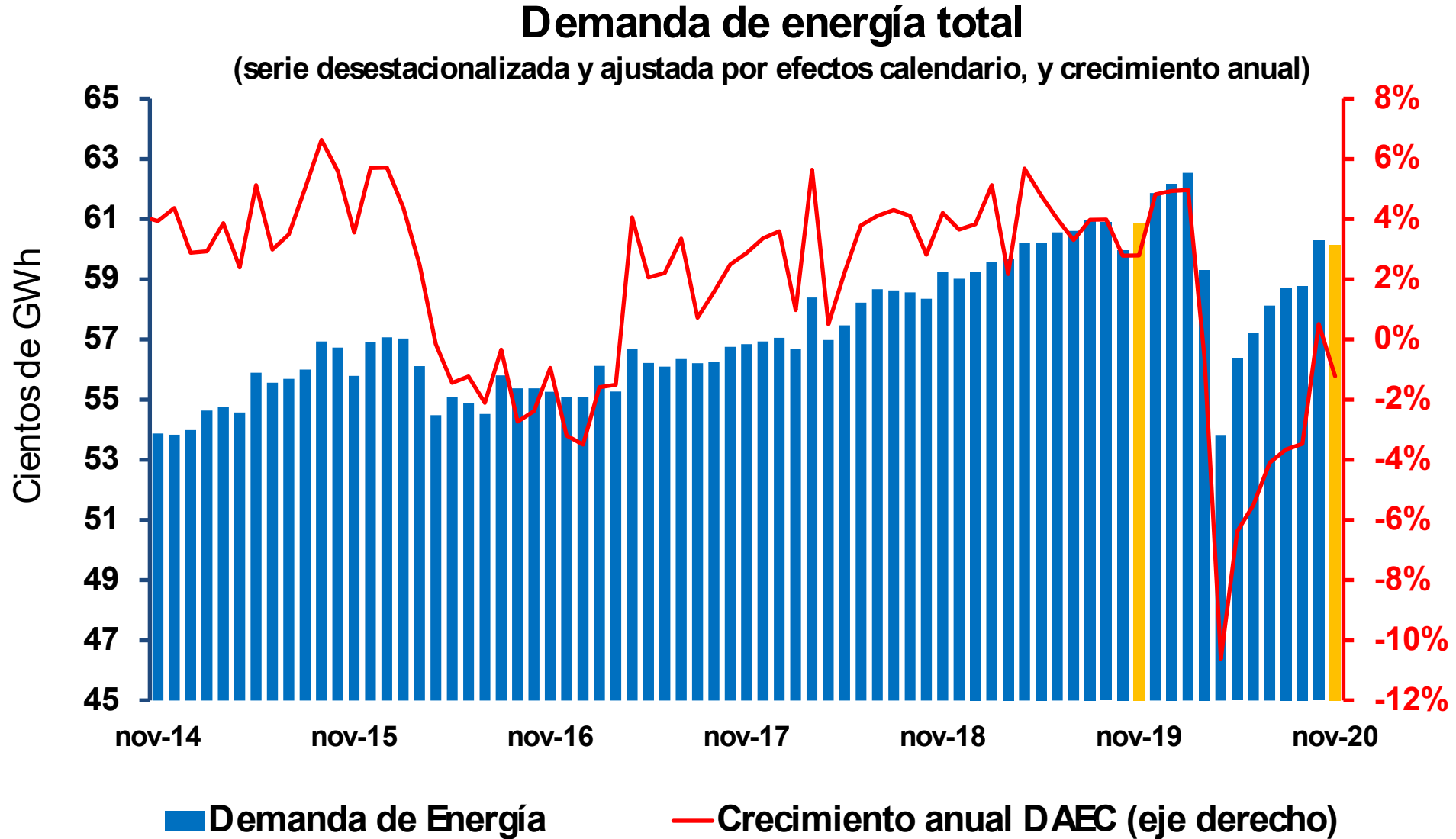

Demanda de energía e industria

Industria manufacturera (variaciones anuales)

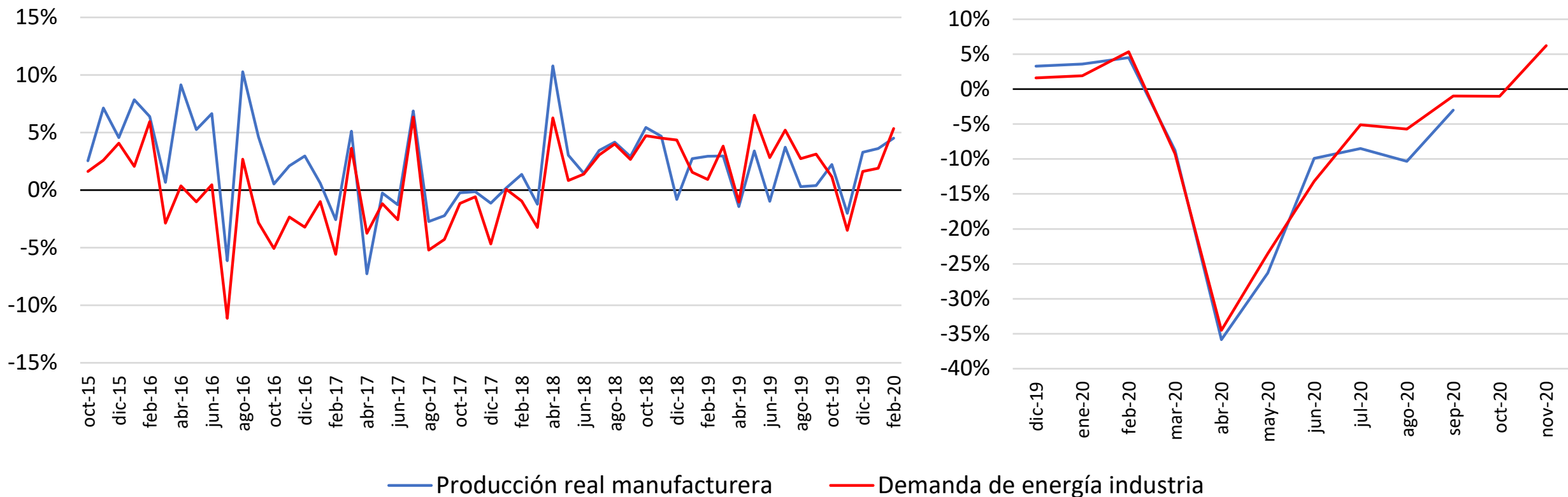

Movilidad Google

Movilidad

(promedio mensual)

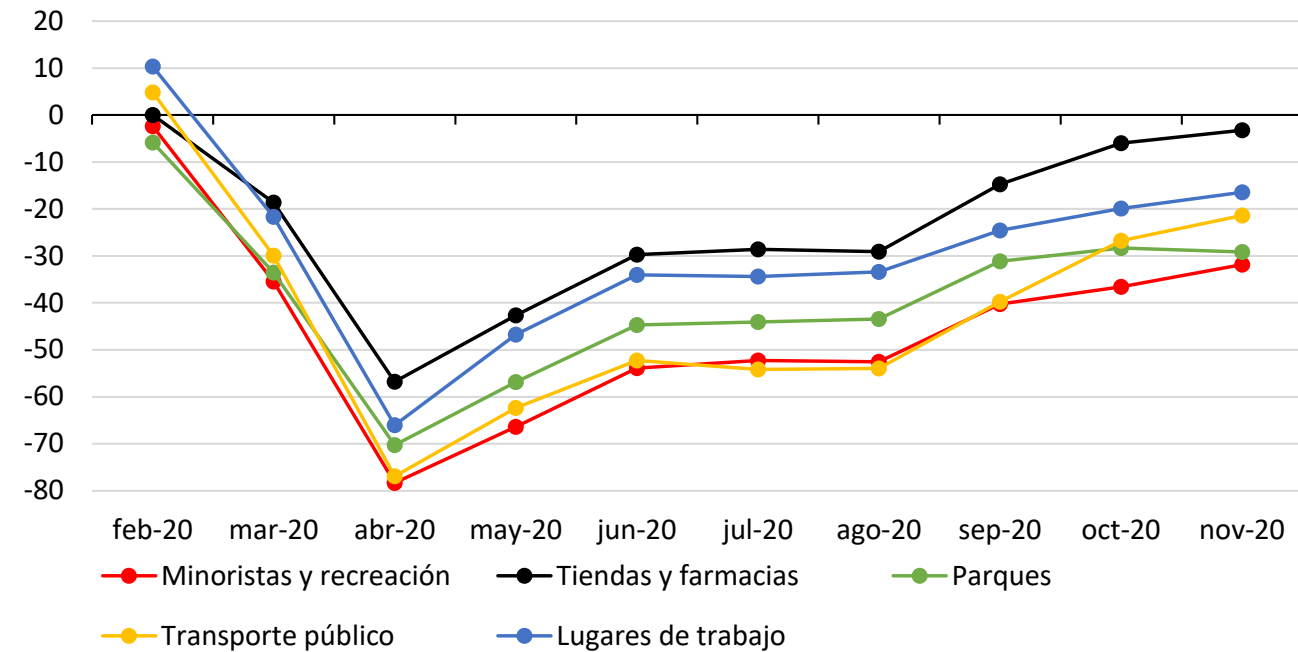

Movilidad

(promedio 7 días)

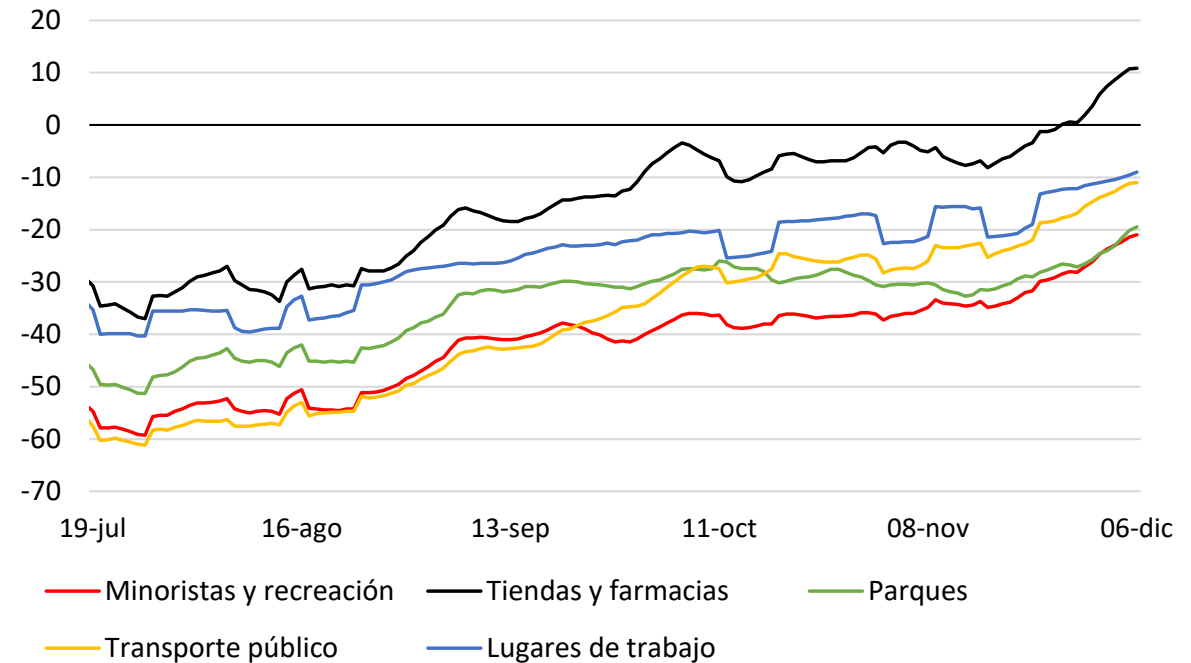

Nota: los informes muestran cómo cambian las visitas a diferentes lugares, así como su duración, en comparación con un valor de referencia. El valor de referencia es la mediana de ese día de la semana correspondiente al período de 5 semanas desde el 3 de enero hasta el 6 de febrero de 2020.

Matrículas de carros

Número de matrículas (Particular) - RUNT (desestacionalizada)

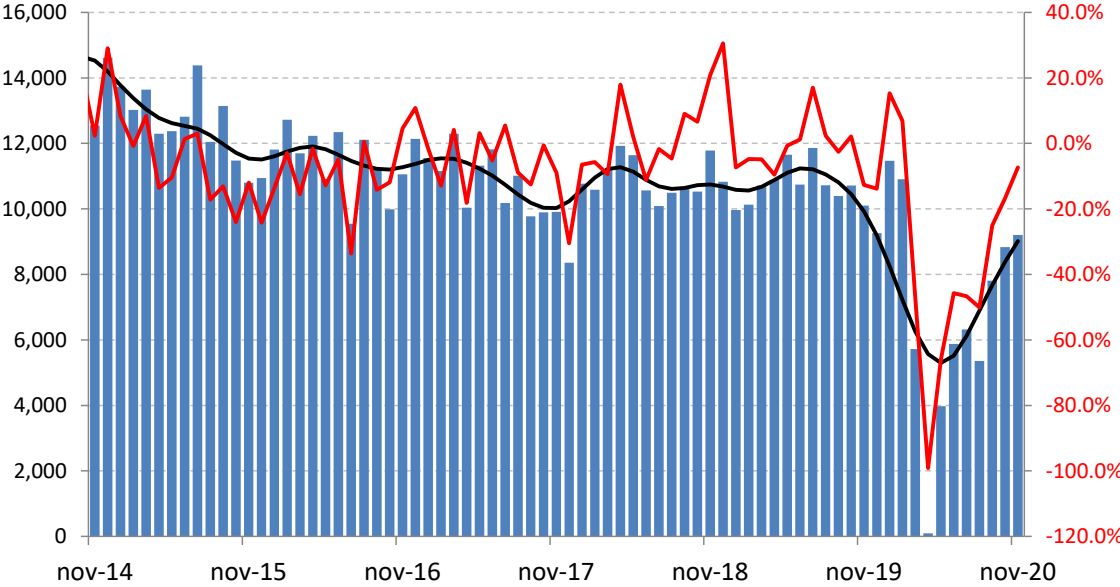

Número de matrículas (Inversión) - RUNT (desestacionalizada)

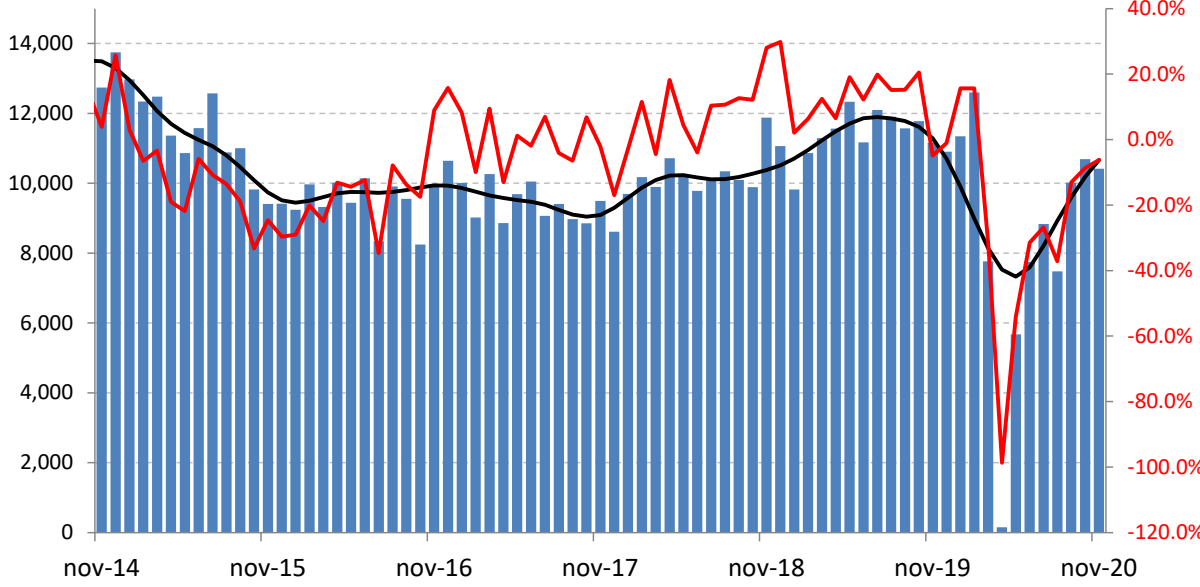

Fuente: RUNT

III. Mercado Laboral

Ocupados por dominio geográfico

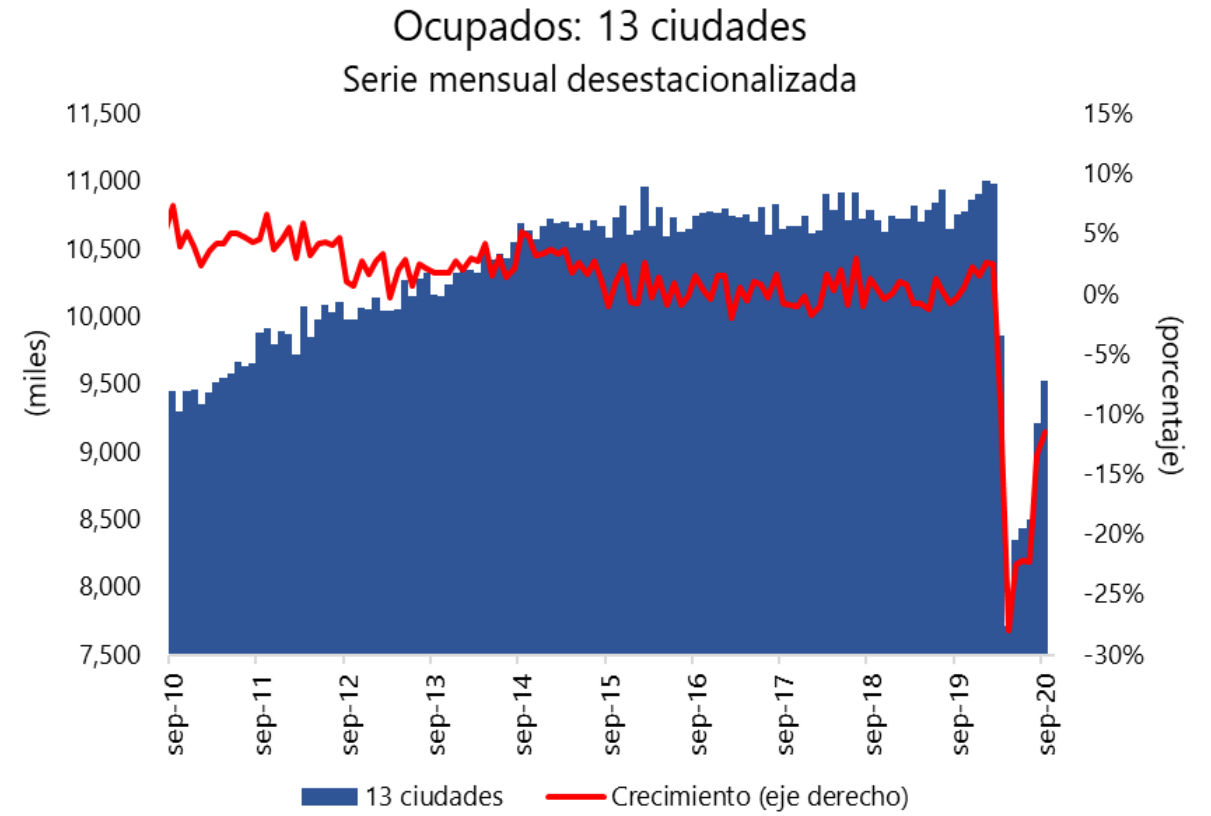
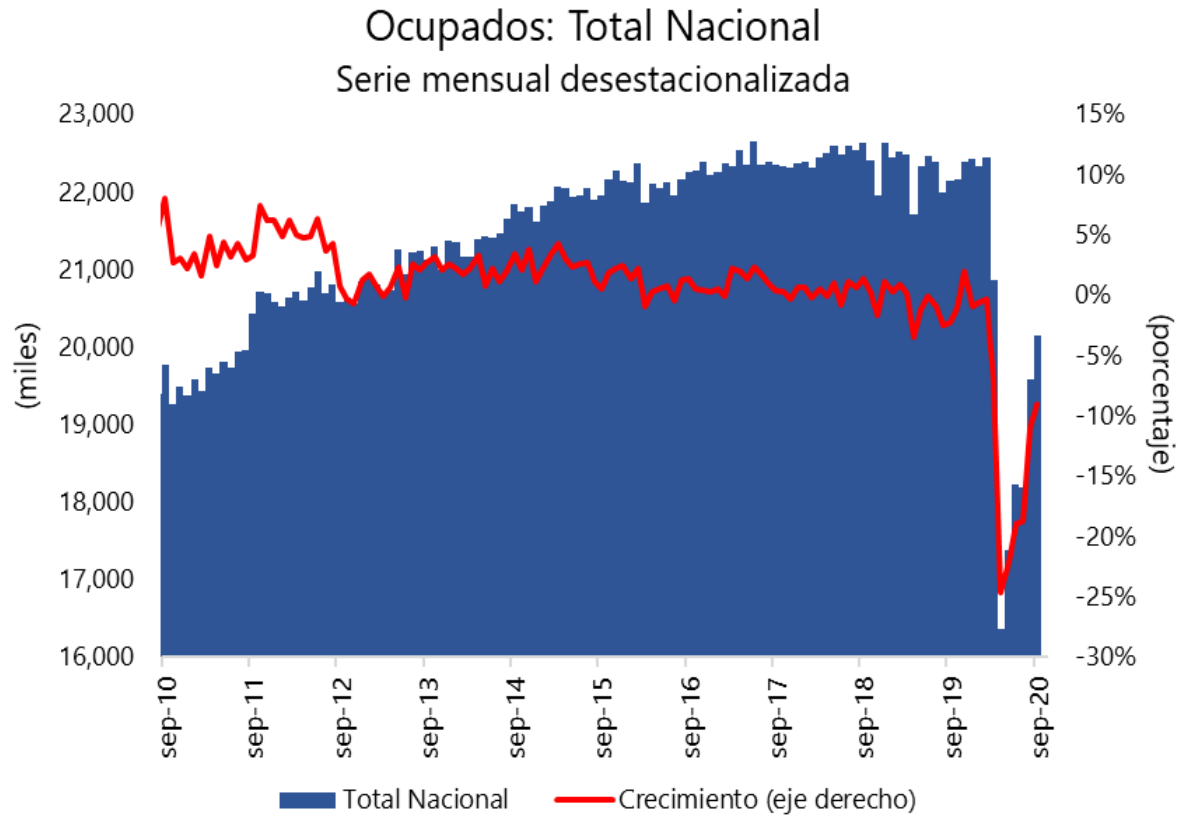

Fuente: GEIH - DANE

Tasas de ocupación

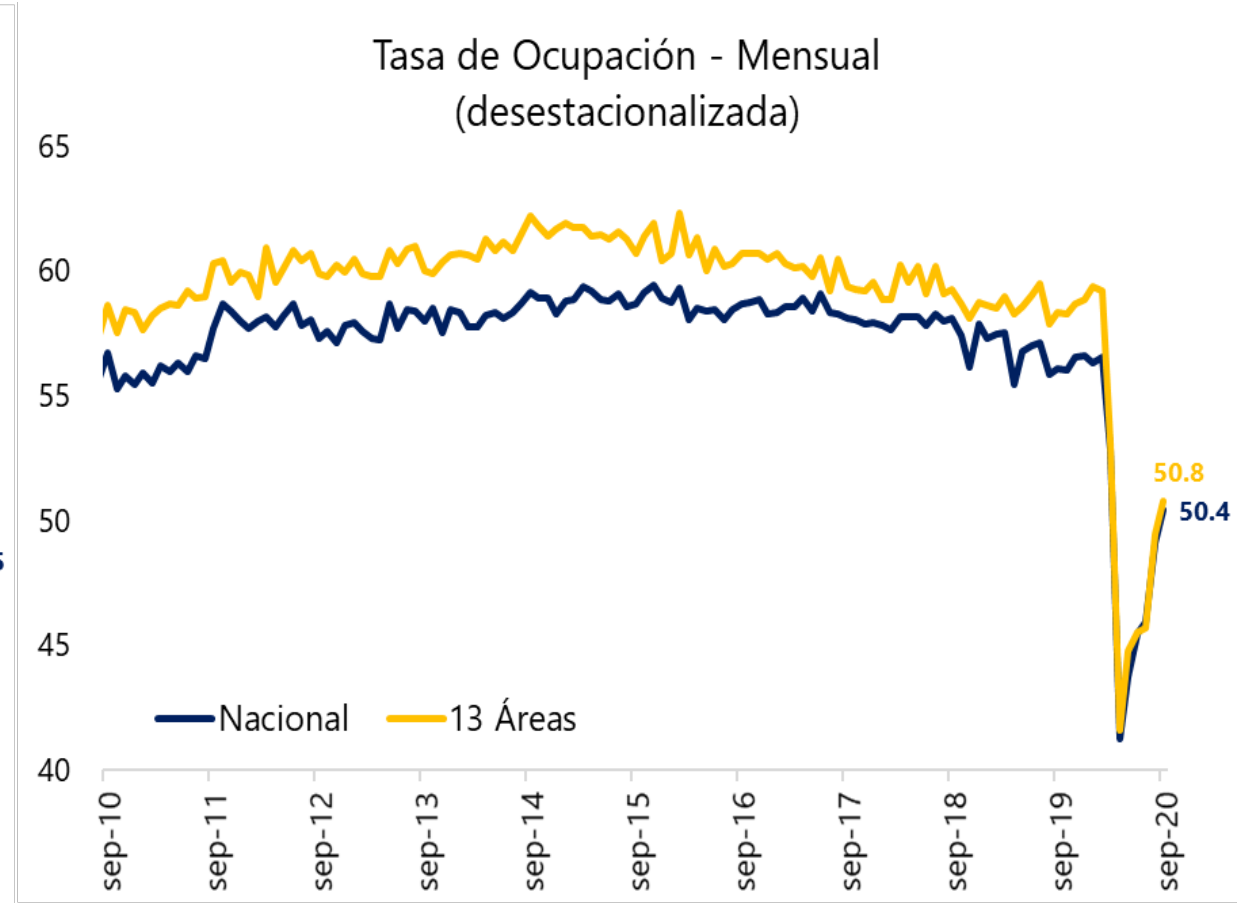
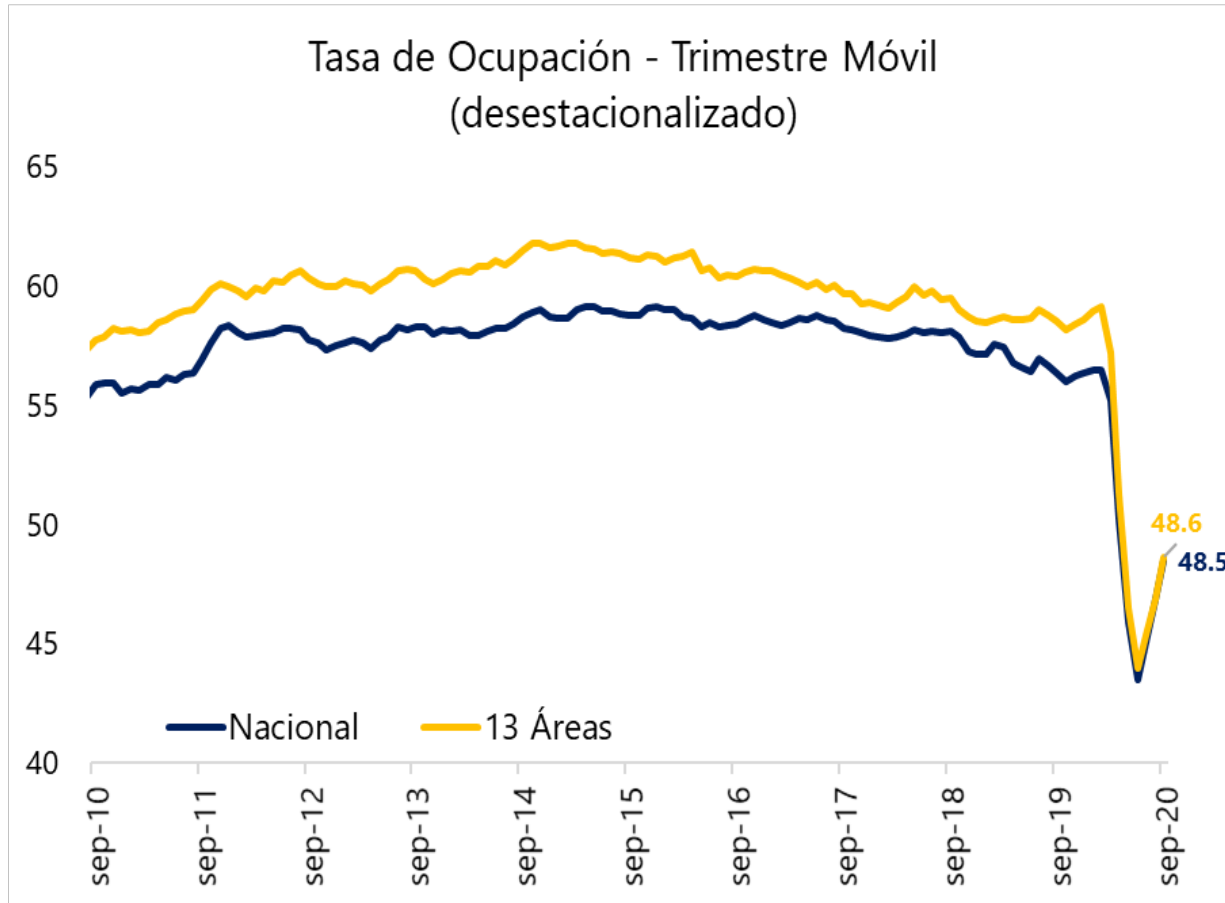

Ocupados por segmentos

Ocupados asalariados y no asalariados - 13 ciudades

Trimestre móvil desestacionalizado

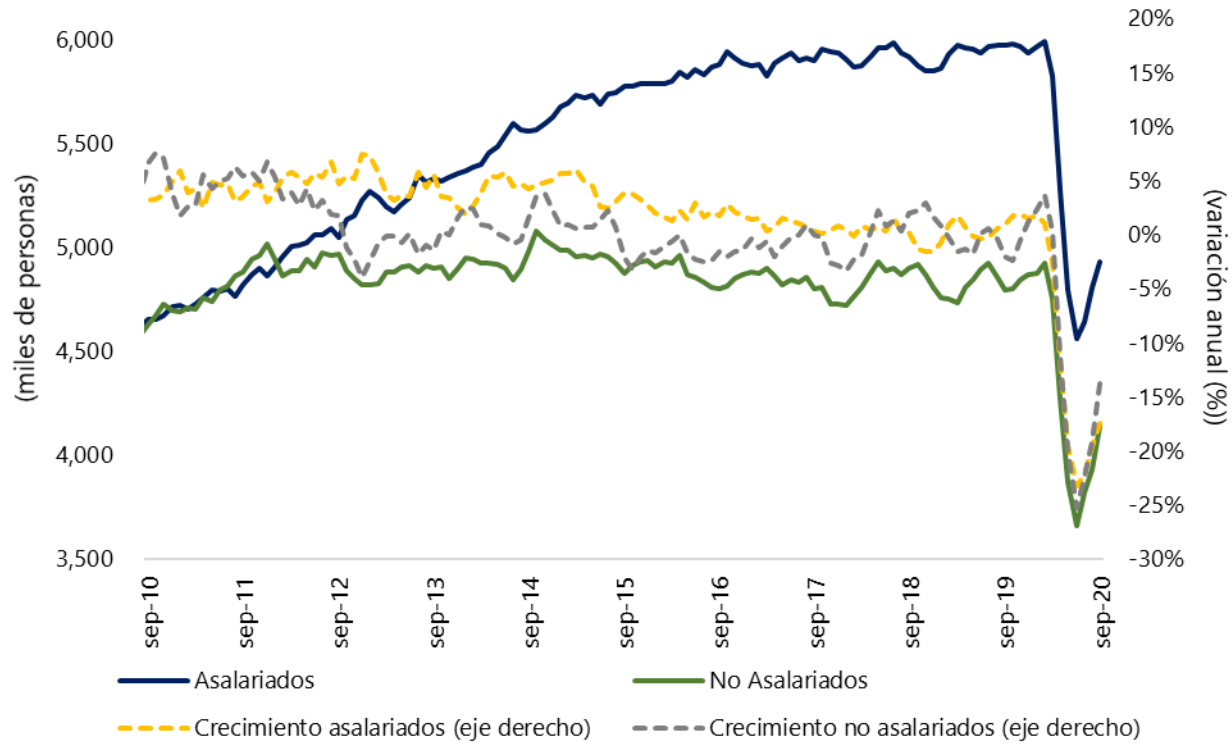

Ocupados formales e informales - 13 ciudades

Trimestre móvil desestacionalizado

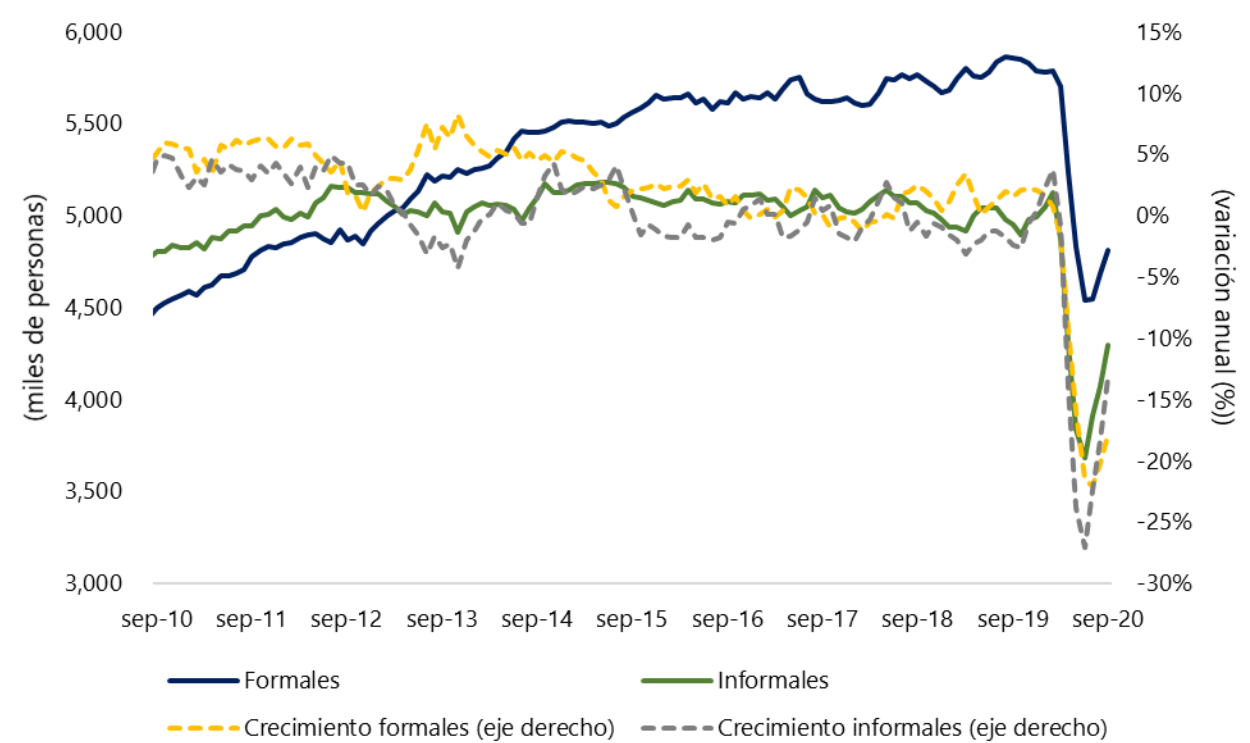

Otras métricas relacionadas con el empleo formal (I)

Primer caso: Cotizantes dependientes a PILA (pensiones)

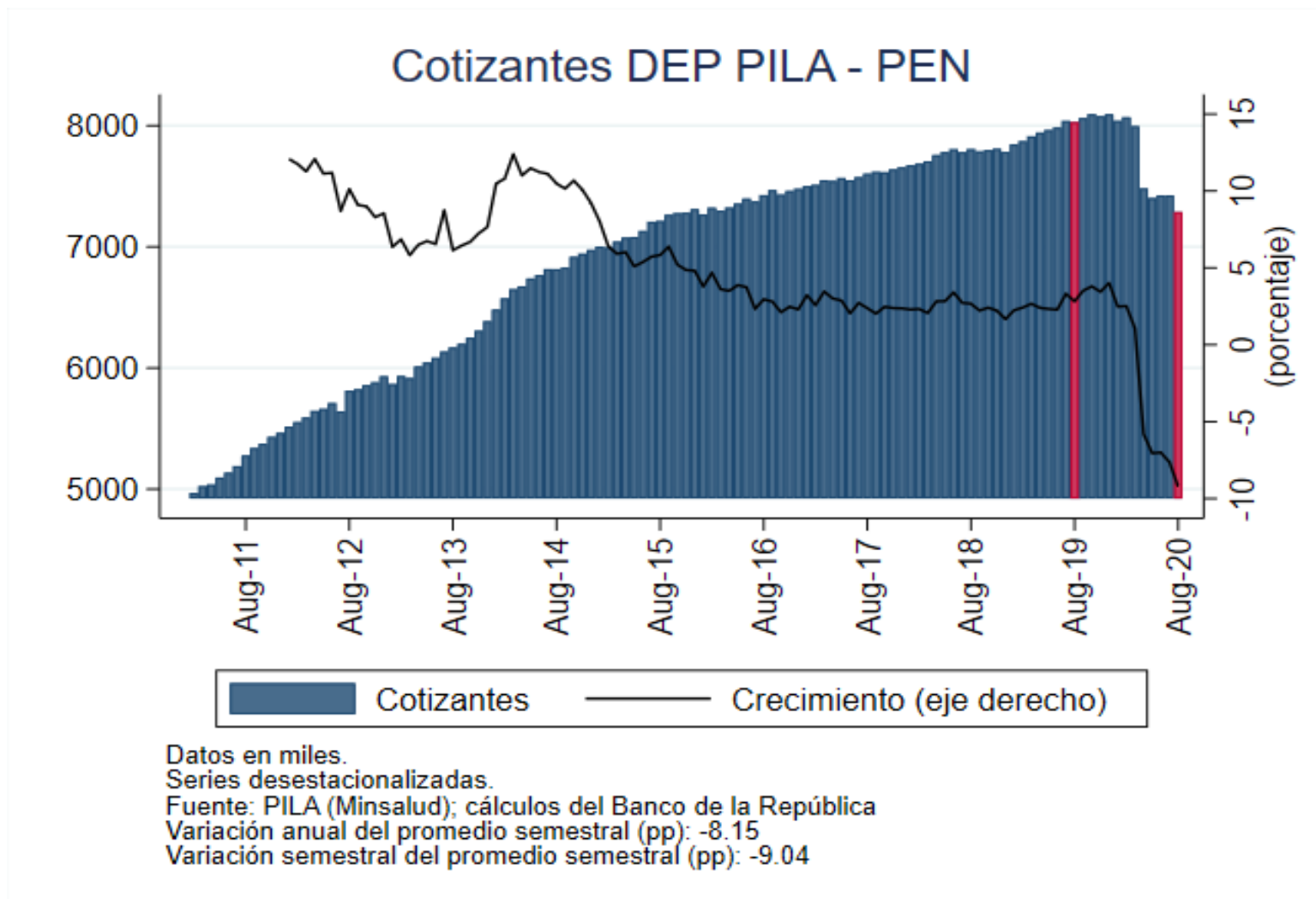

Otras métricas relacionadas con el empleo formal (II)

Segundo caso: Cotizantes a CCF y ARL

Afiliados a CCF - Total nacional

Ene-18 a Sep-20

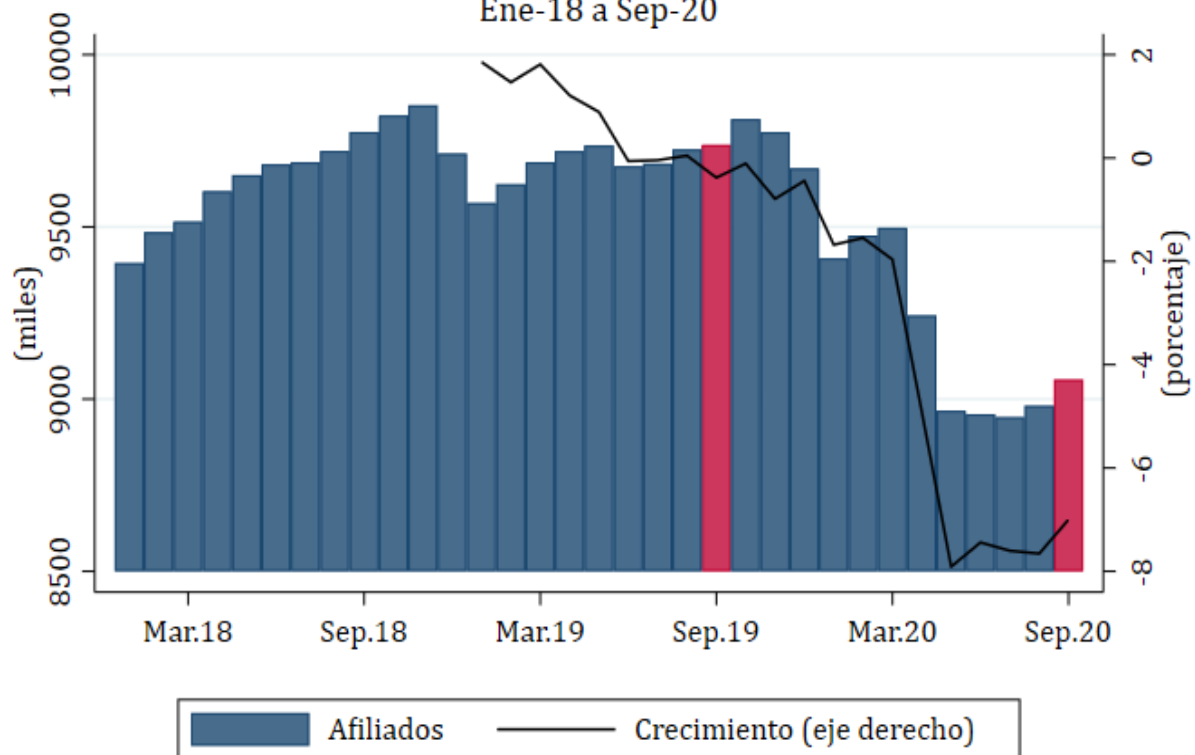

Fuente: Información suministrada por las CCF a la Superintendencia de Subsidio Familiar.

Afiliados a ARL

Ene.2009 - Sep.2020

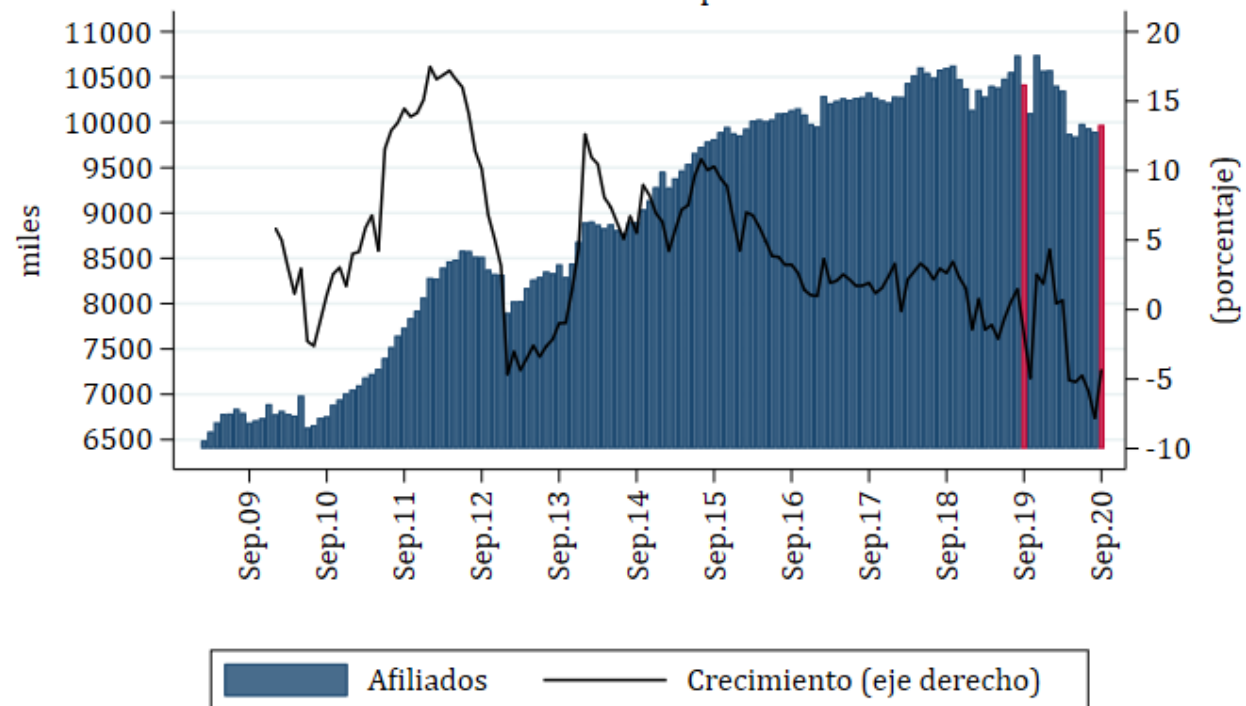

Series desestacionalizadas.

Fuente: FASECOLDA; cálculos del Banco de la República

Contribución por sectores a la variación anual de la ocupación

Contribución a la variación anual por según sectores
Total Nacional - Septiembre

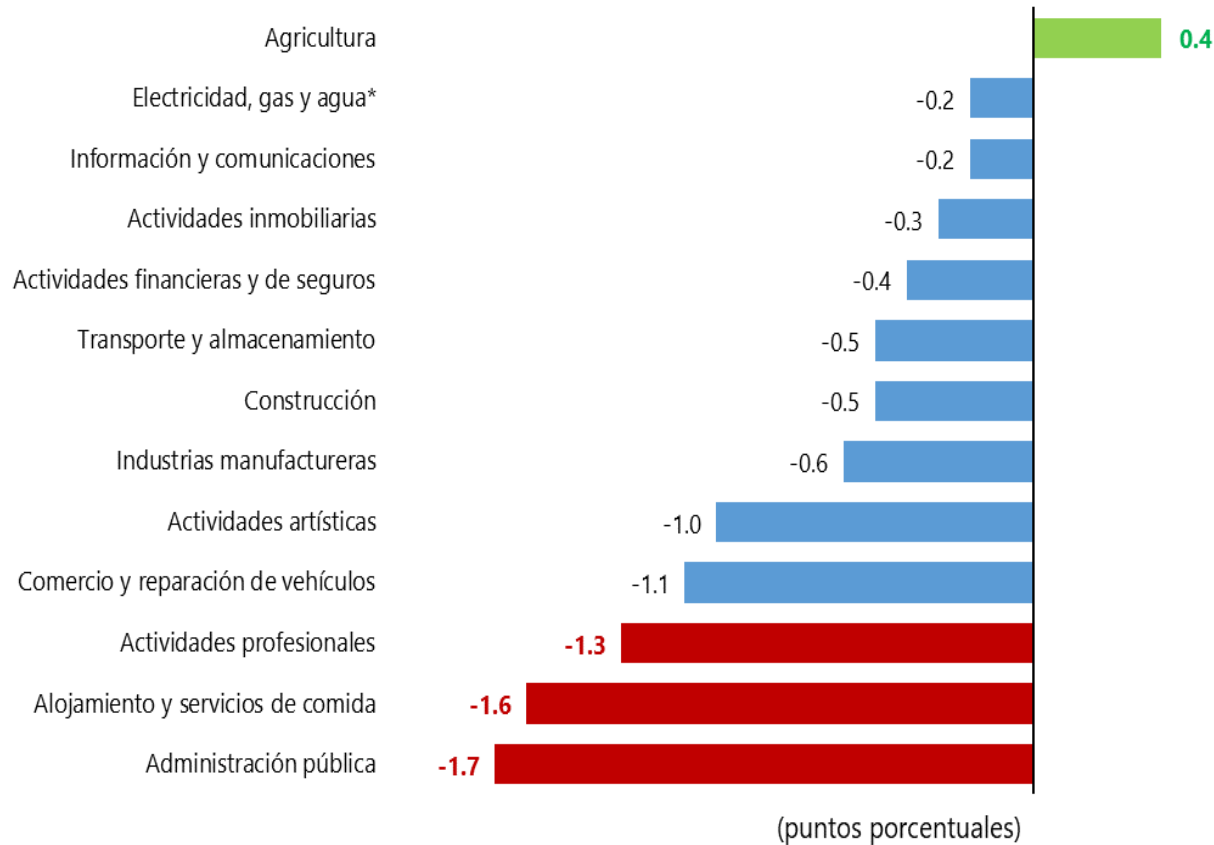

Contribución a la variación anual por según sectores
13 Ciudades - Septiembre

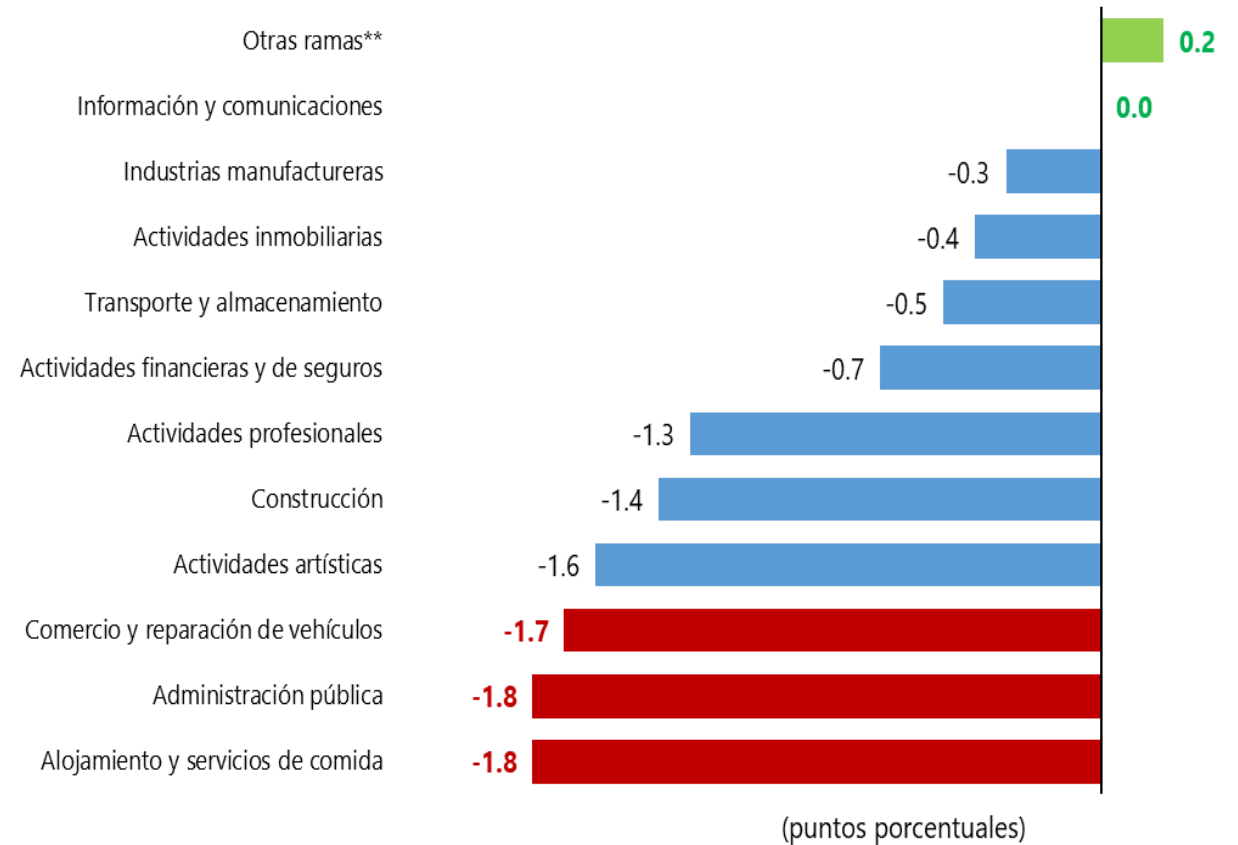

* Incluye Explotación de Minas y Canteras.

**Agricultura, pesca, ganadería, caza y silvicultura; Explotación de minas y canteras; Suministro de electricidad, gas, agua y gestión de desechos.

Fuente: GEIH - DANE

Inactividad

Inactivos - Total Nacional

Serie mensual desestacionalizada

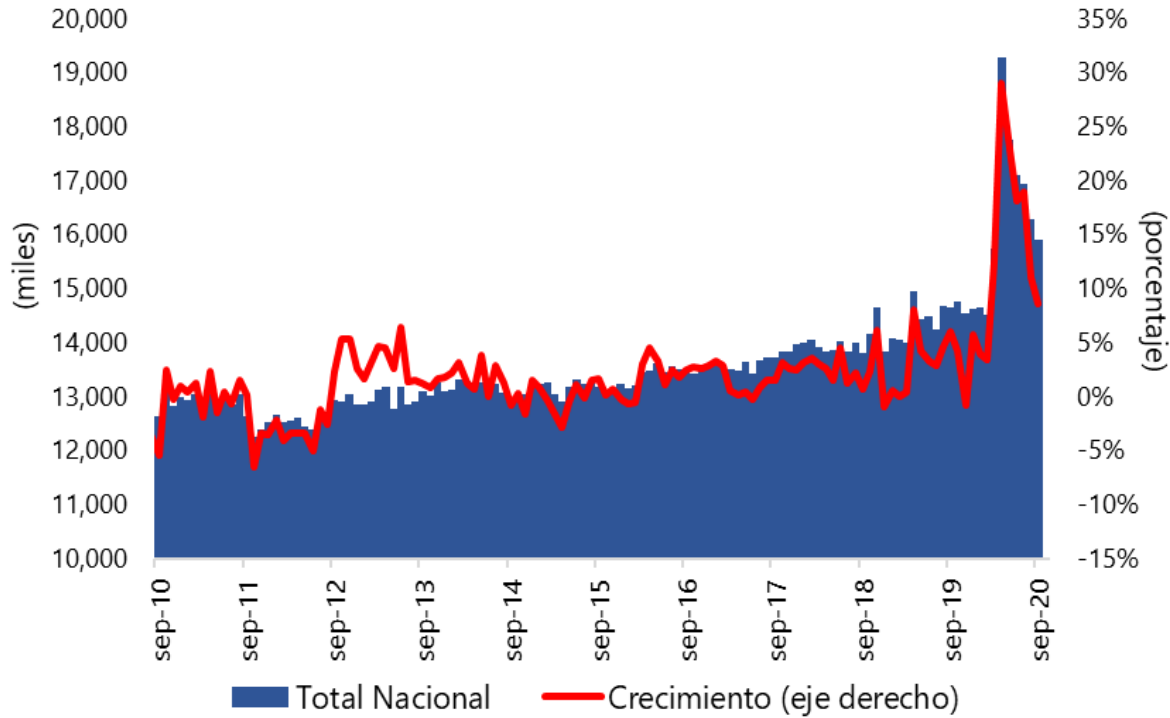

Inactivos - 13 ciudades

Serie mensual desestacionalizada

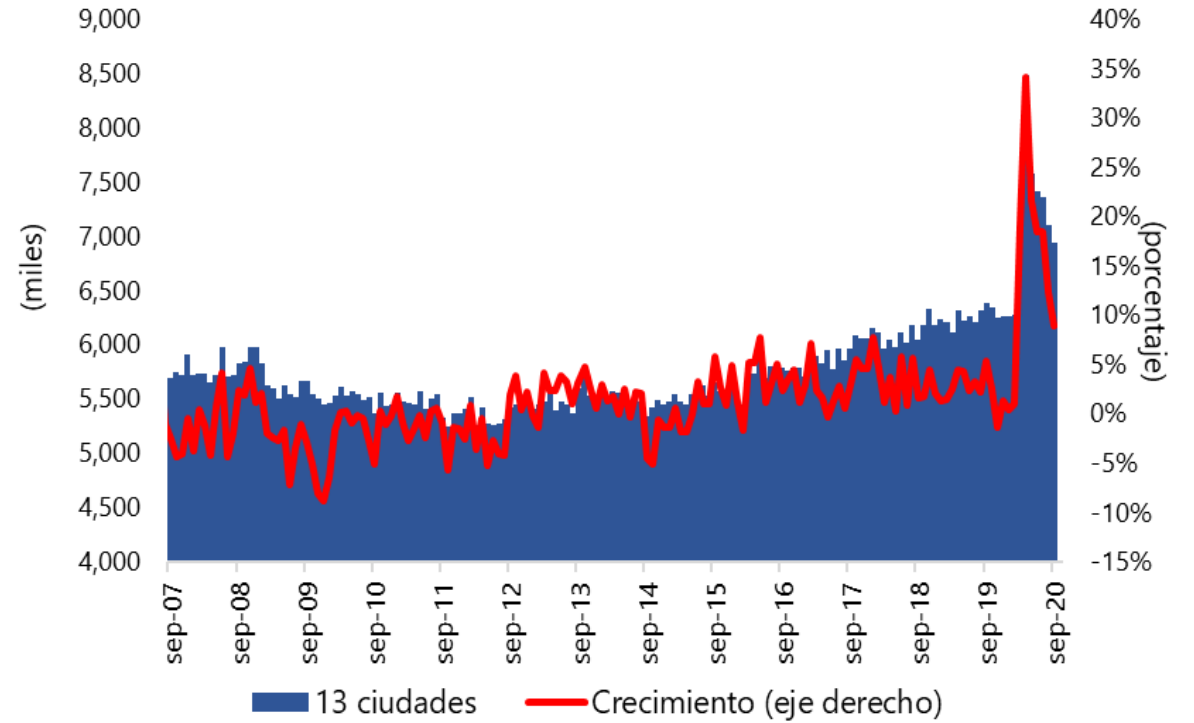

Tasa global de participación

Tasa Global de Participación - Trimestre Móvil (desestacionalizado)

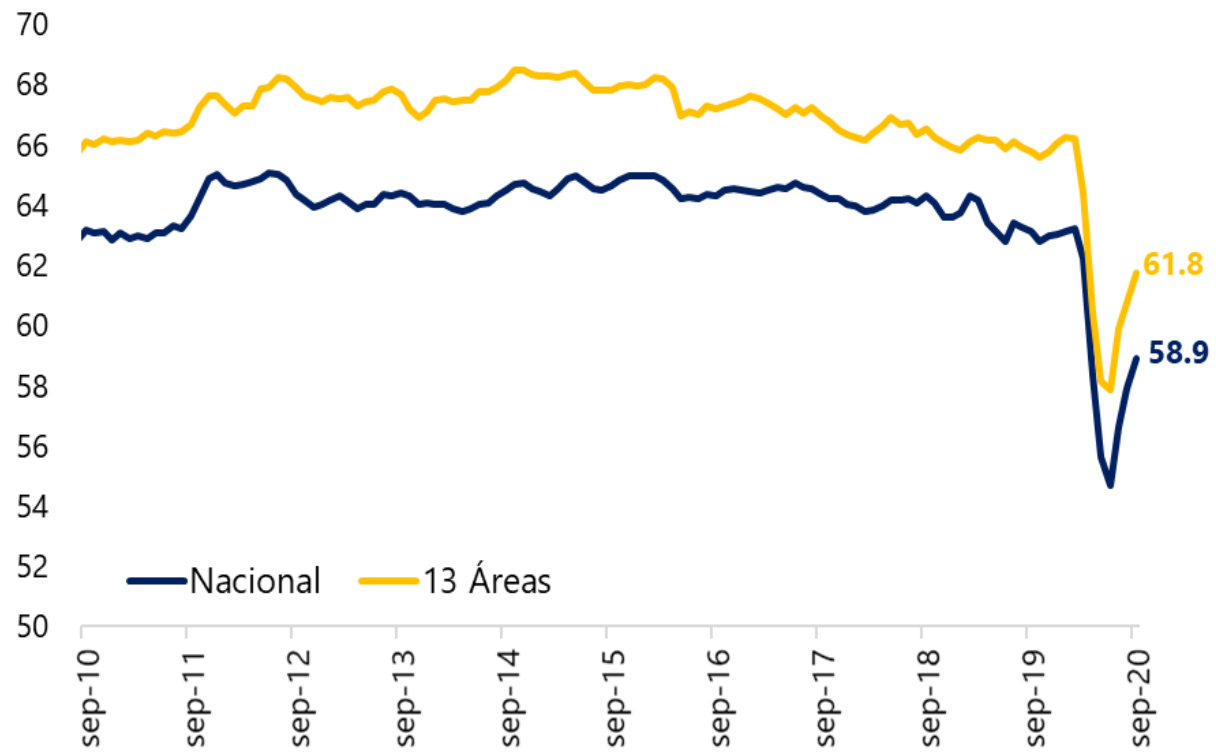

Tasa Global de Participación - Mensual (desestacionalizada)

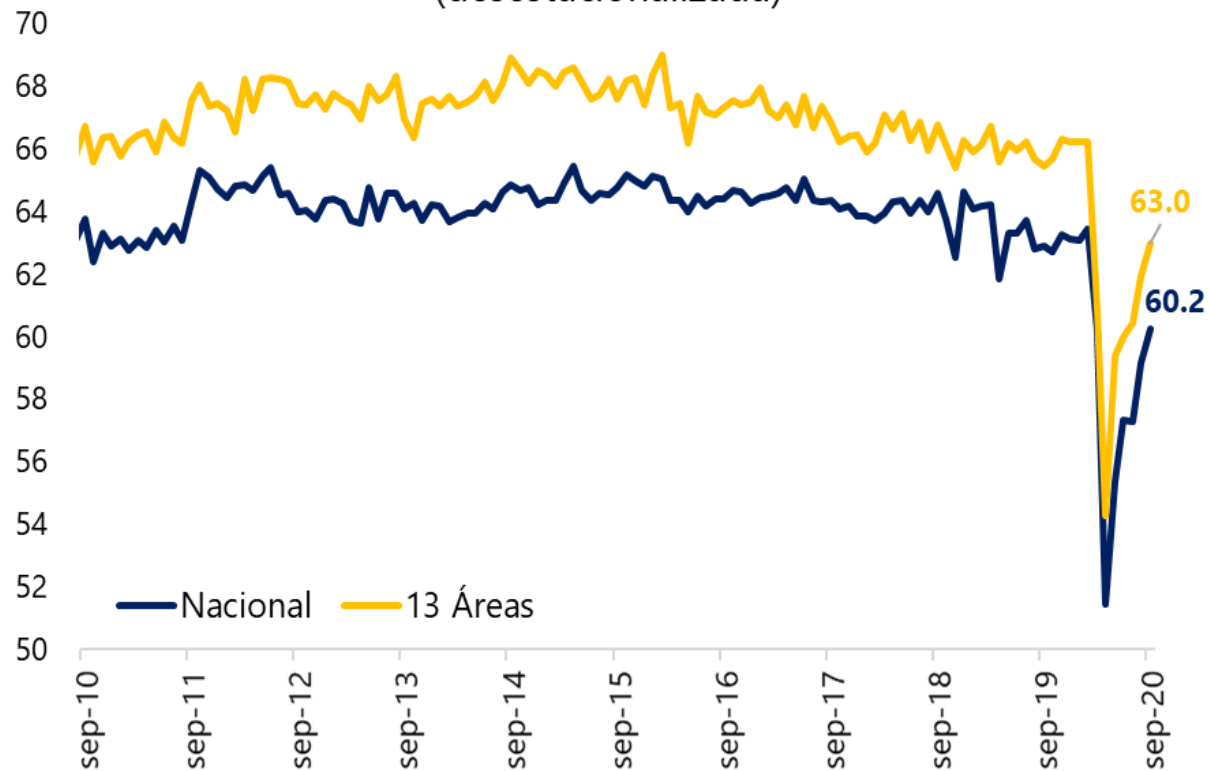

Tasa de desempleo por dominios geográficos

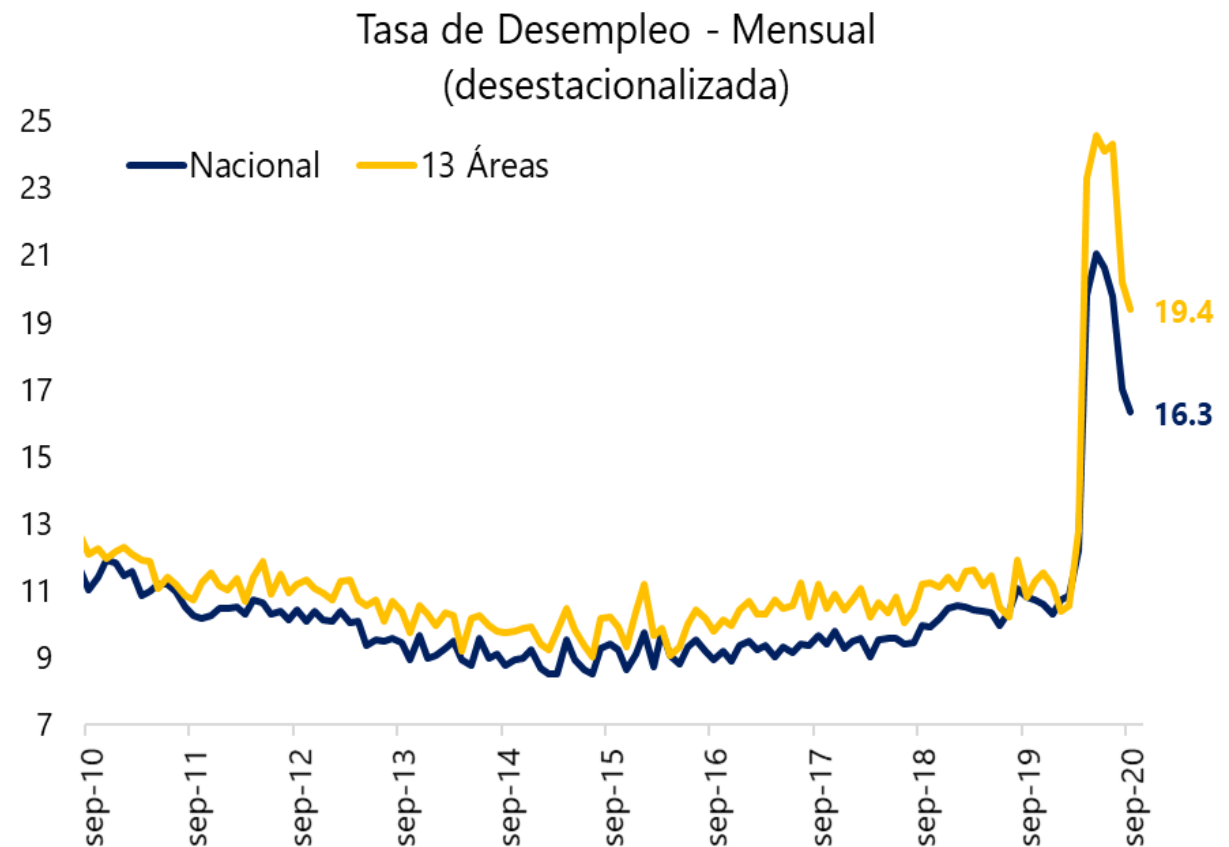
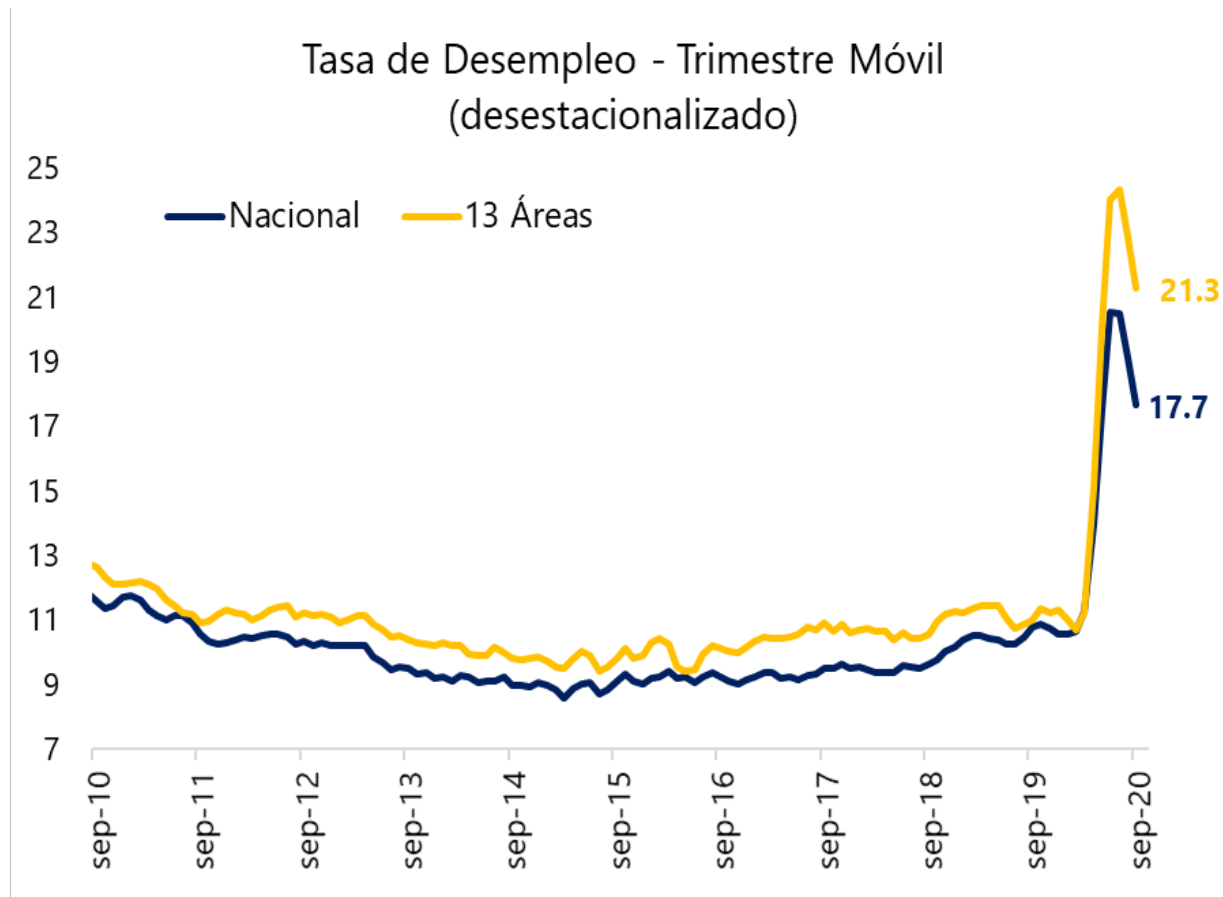

Brecha de desempleo por género

Tasa de desempleo por sexo - Trimestre Móvil
(desestacionalizado)

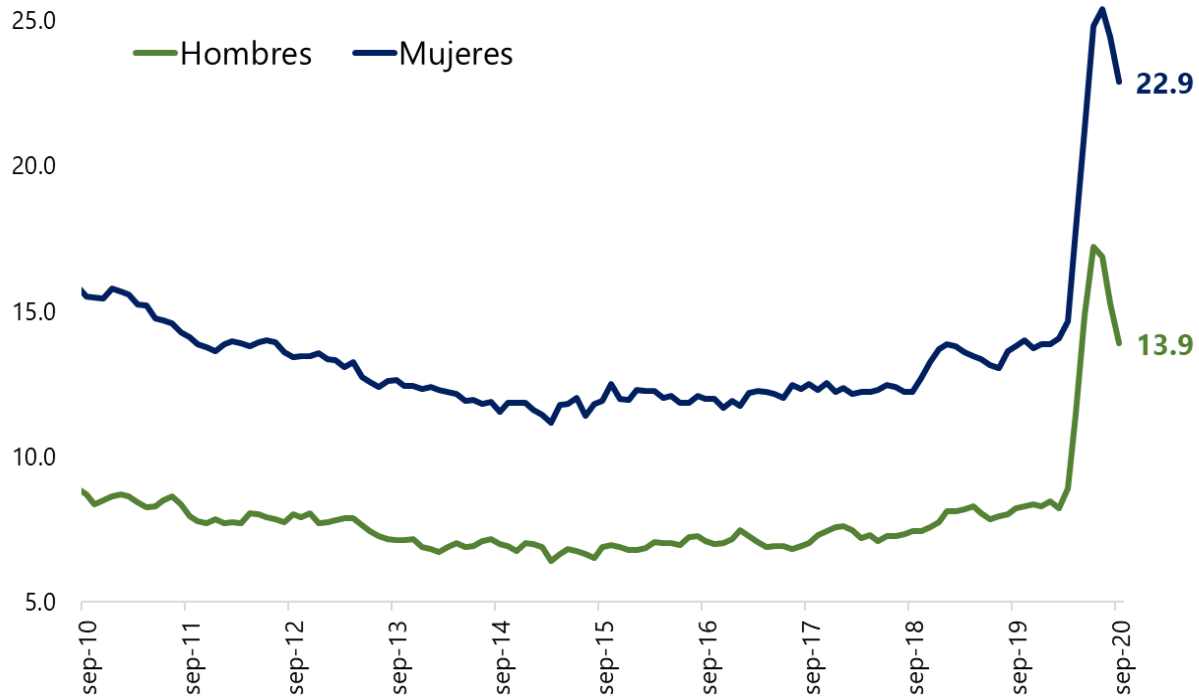

Diferencia entre la tasa de desempleo de mujeres y hombres

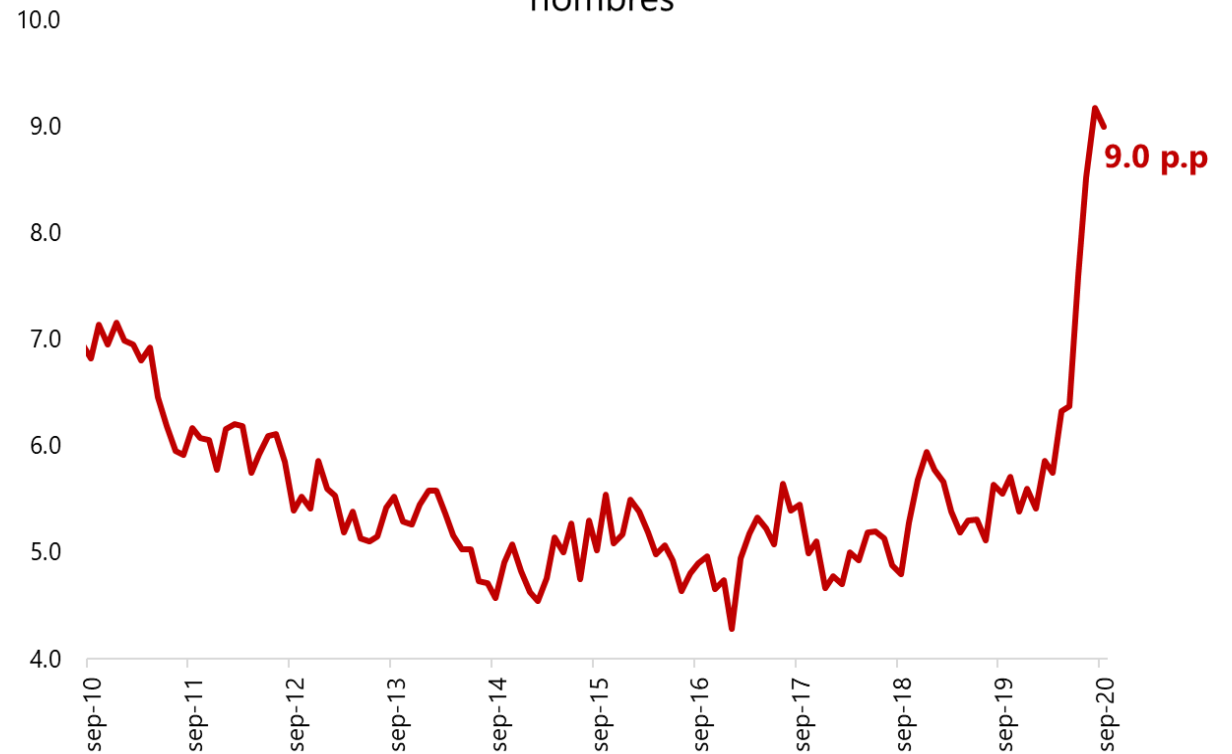

Ingresos laborales por segmento

Índice de ingreso real mediano mensual Veintitrés ciudades (Ene-2008 - Septiembre 2020)

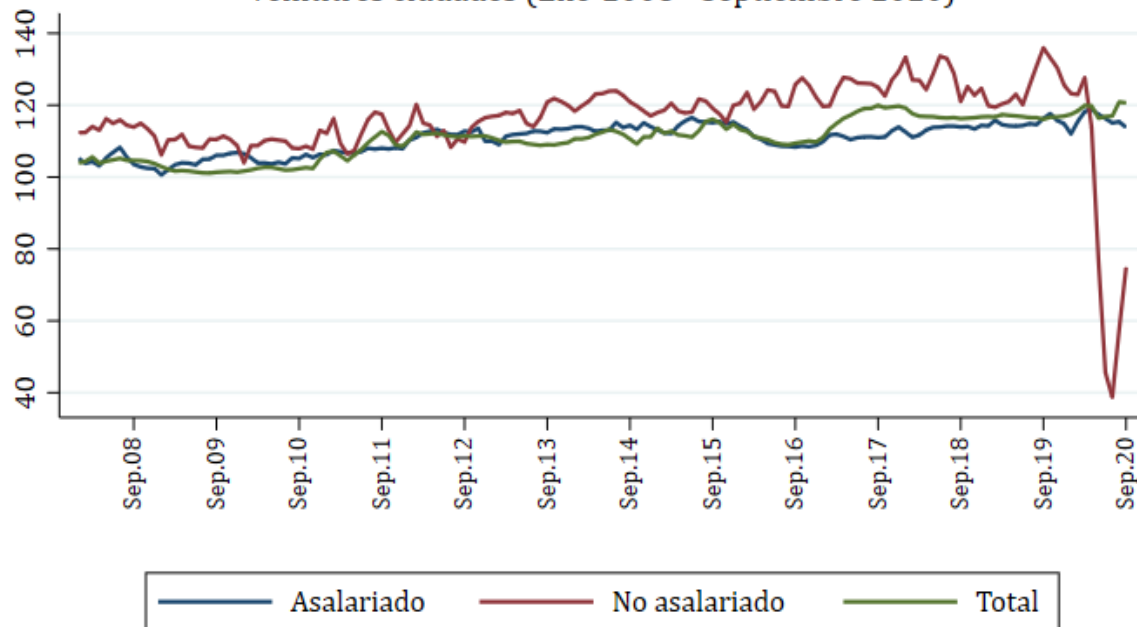

Base: marzo de 2007
Trimestre móvil, series desestacionalizadas.
Fuente: GEIH (DANE); cálculos del Banco de la República
Variación anual, respectivamente: -2.5, -61.0, 4.5

Índice de ingreso real mediano por hora Veintitrés ciudades (Ene-2008 - Septiembre 2020)

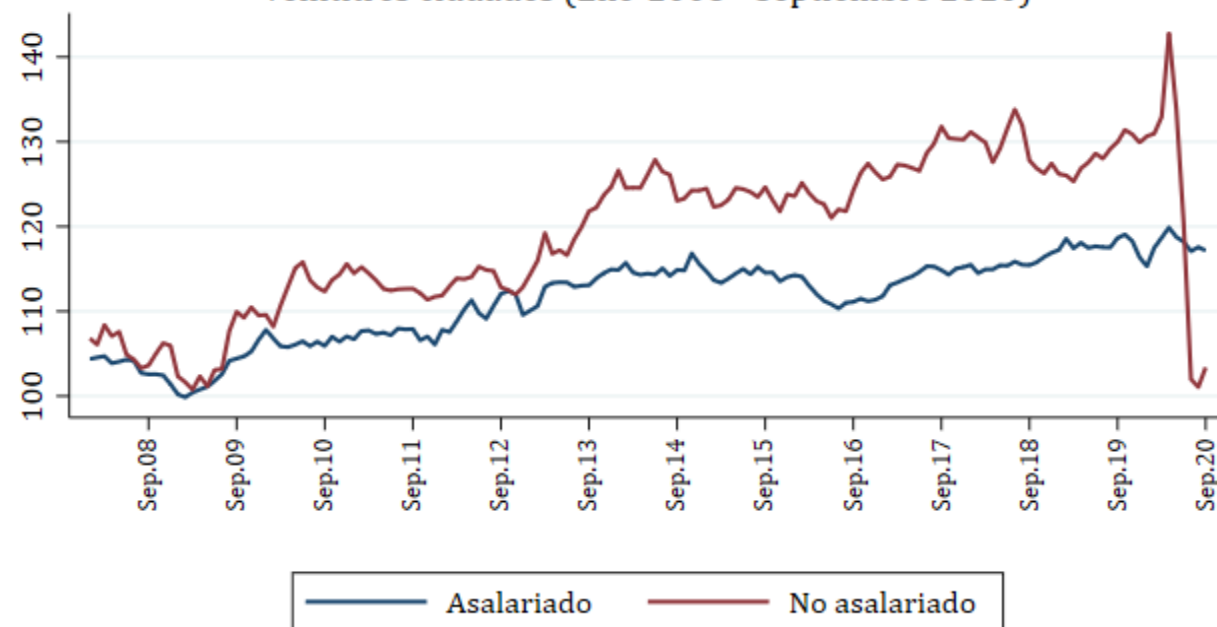

Trimestre móvil, series desestacionalizadas.
Fuente: GEIH (DANE); cálculos del Banco de la República
Variación anual, respectivamente: -1.5, -26.6,

IV. Inflación

La inflación a noviembre de 2020

Inflación Total y Básica

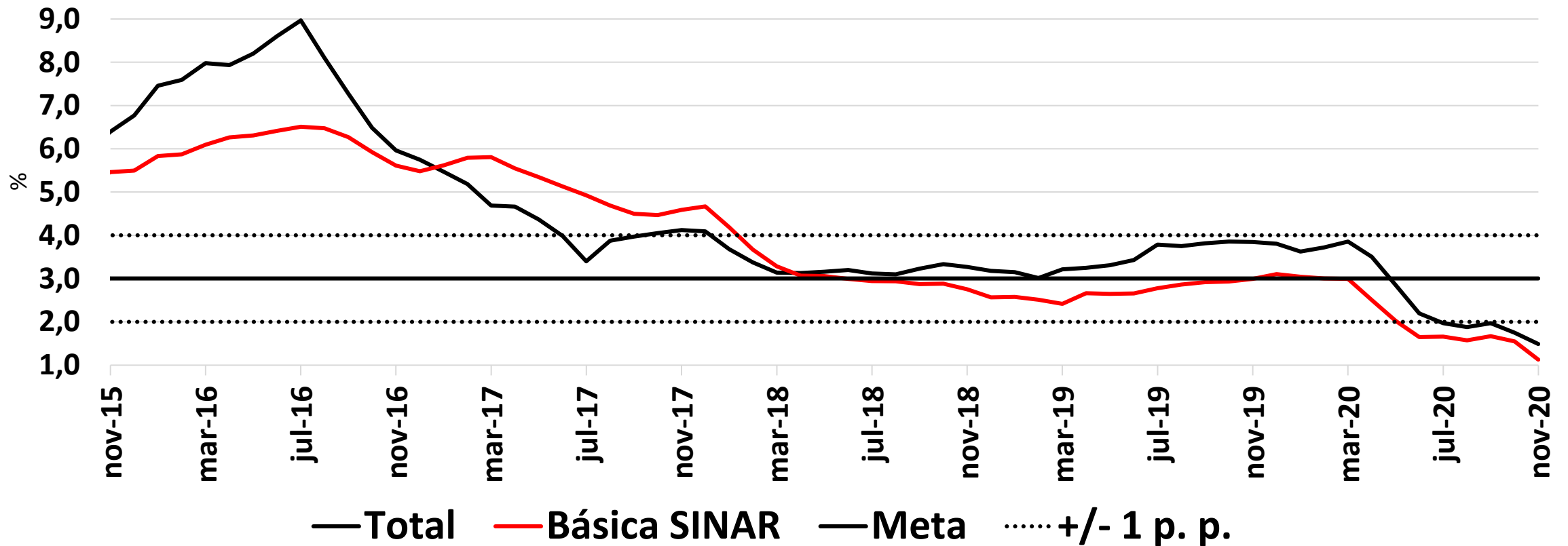

Fuente: DANE. Cálculos Banco de la República.

Indicadores de precios al consumidor y de inflación básica

A Noviembre 2020

Descripción	Ponderaciones nuevo IPC	dic-19	abr-20	may-20	jun-20	jul-20	ago-20	sep-20	oct-20	nov-20
Total	100	3,80	3,51	2,85	2,19	1,97	1,88	1,97	1,75	1,49
Sin alimentos	84,95	3,45	2,66	2,00	1,40	1,42	1,37	1,57	1,42	1,02
Bienes	18,78	2,18	2,10	1,42	0,73	0,91	0,99	1,15	1,03	0,02
Servicios	48,85	3,45	2,66	2,26	2,00	1,94	1,79	1,86	1,75	1,55
Arriendos	25,16	2,68	2,47	2,29	2,07	1,87	1,66	1,53	1,42	1,35
CFH	8,79	4,18	3,59	3,38	3,26	3,66	3,59	3,65	3,86	3,83
Resto	14,91	4,34	2,44	1,54	1,14	1,06	0,95	1,37	1,05	0,54
Regulados	17,32	4,81	3,22	1,90	0,44	0,48	0,59	1,19	0,92	0,58
Servicios públicos	6,69	6,02	4,67	2,25	0,12	0,86	1,16	3,19	2,32	1,59
Combustible	2,91	1,90	-4,87	-7,20	-10,82	-12,02	-11,94	-11,95	-12,23	-12,45
Transporte	5,53	3,89	3,73	3,98	3,58	3,87	3,87	5,42	7,13	6,93
Educación	2,38	6,38	6,71	6,71	6,71	6,71	6,71	4,69	4,73	4,73
Resto	0,13	4,22	5,23	5,23	5,23	5,23	5,23	5,23	5,23	5,23
Alimentos	15,05	5,80	8,23	7,57	6,55	5,00	4,66	4,13	3,54	4,09
Perecederos	3,15	8,66	10,00	6,61	2,52	-3,16	-3,13	-3,42	-4,89	-1,57
Procesados	11,90	5,04	7,71	7,86	7,75	7,48	6,99	6,40	6,08	5,72
Indicadores de inflación básica										
Sin Alimentos		3,45	2,66	2,00	1,40	1,42	1,37	1,57	1,42	1,02
Nucleo 15 (p08)		3,78	3,24	2,68	2,17	2,21	2,15	2,33	2,23	1,96
Inflación sin alimentos ni regulados		3,10	2,51	2,03	1,65	1,66	1,57	1,67	1,55	1,13
Promedio indicadores inflación básica		3,44	2,80	2,24	1,74	1,76	1,70	1,86	1,73	1,37

Resto Servicios: Lavado y Planchado de Ropa; Servicios Relacionado con la Copropiedad; Servicios Domesticos; Salud; Transporte otros (Mantenimiento y Reparaciones, Transporte Escolar, en Avión, Intermunicipal e Internacional); Información y Comunicaciones; Recreación y Cultura; Alojamiento, Bares y Discotecas; Educación (Educación Superior, Diplomados y Cursos de Educación no Formal); Otros Servicios Diversos (Cuidado Personal, Seguros, Cuidado de Niños).

Resto Regulados: Cuotas moderadas EPS; Certificados, documentos administrativos y pago de honorarios.

Fuente: DANE; cálculos realizados por el Banco de la República (BR) con clasificaciones provisionales

Índice de Difusión Nominal Total

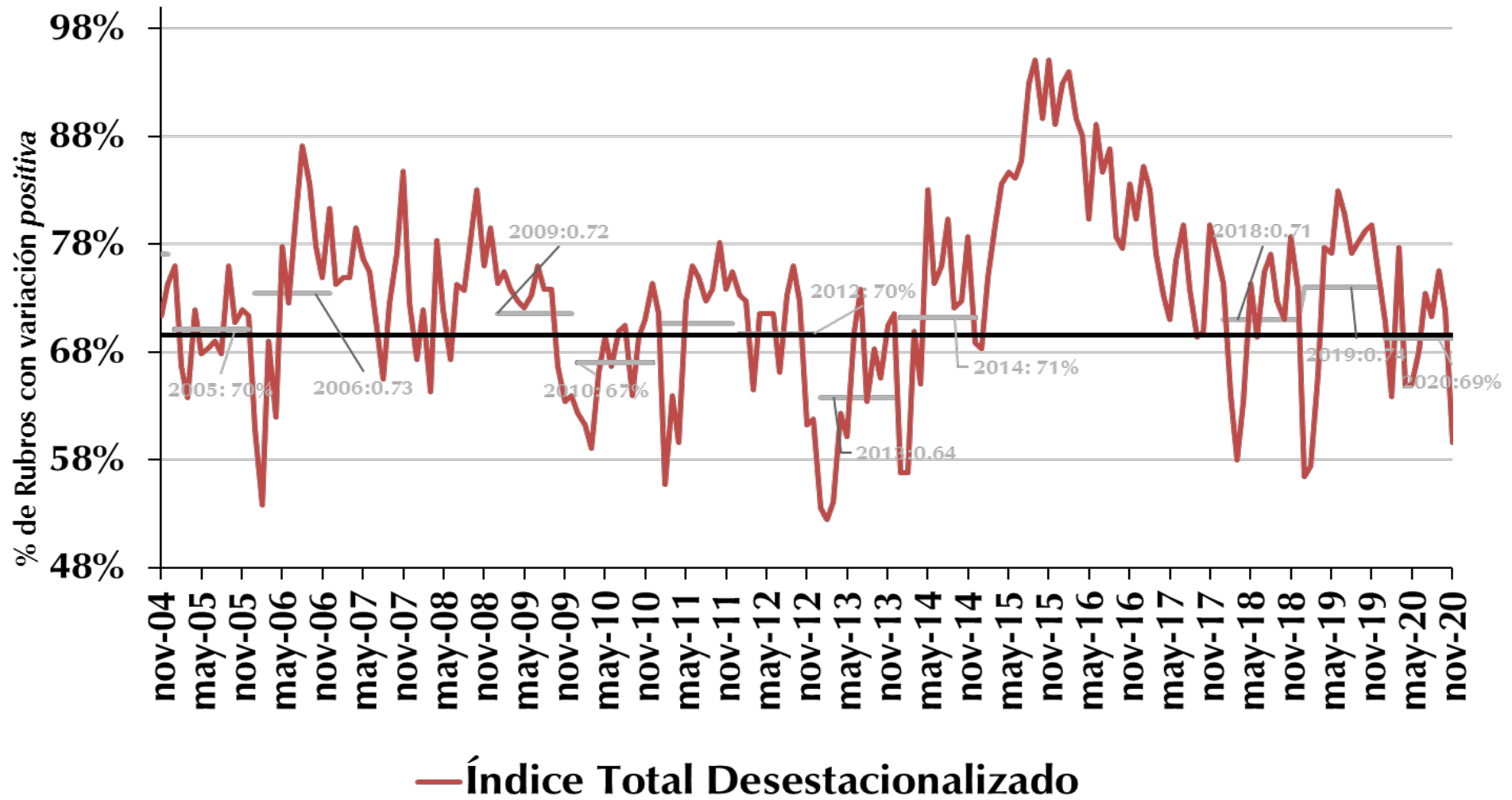

Índice de Difusión Desestacionalizado

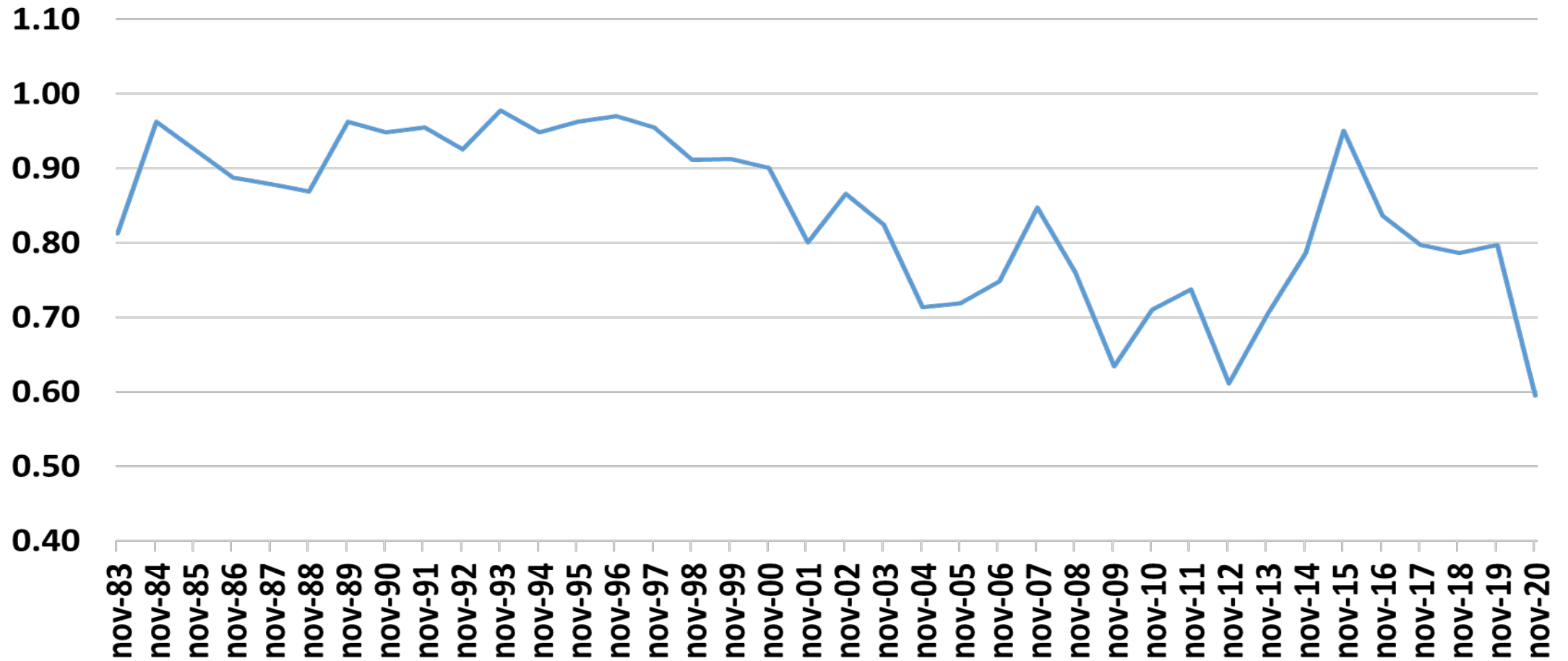

Fuente: DANE. Cálculos Banco de la República.

Variación anual IPC de Alimentos (subgrupos)

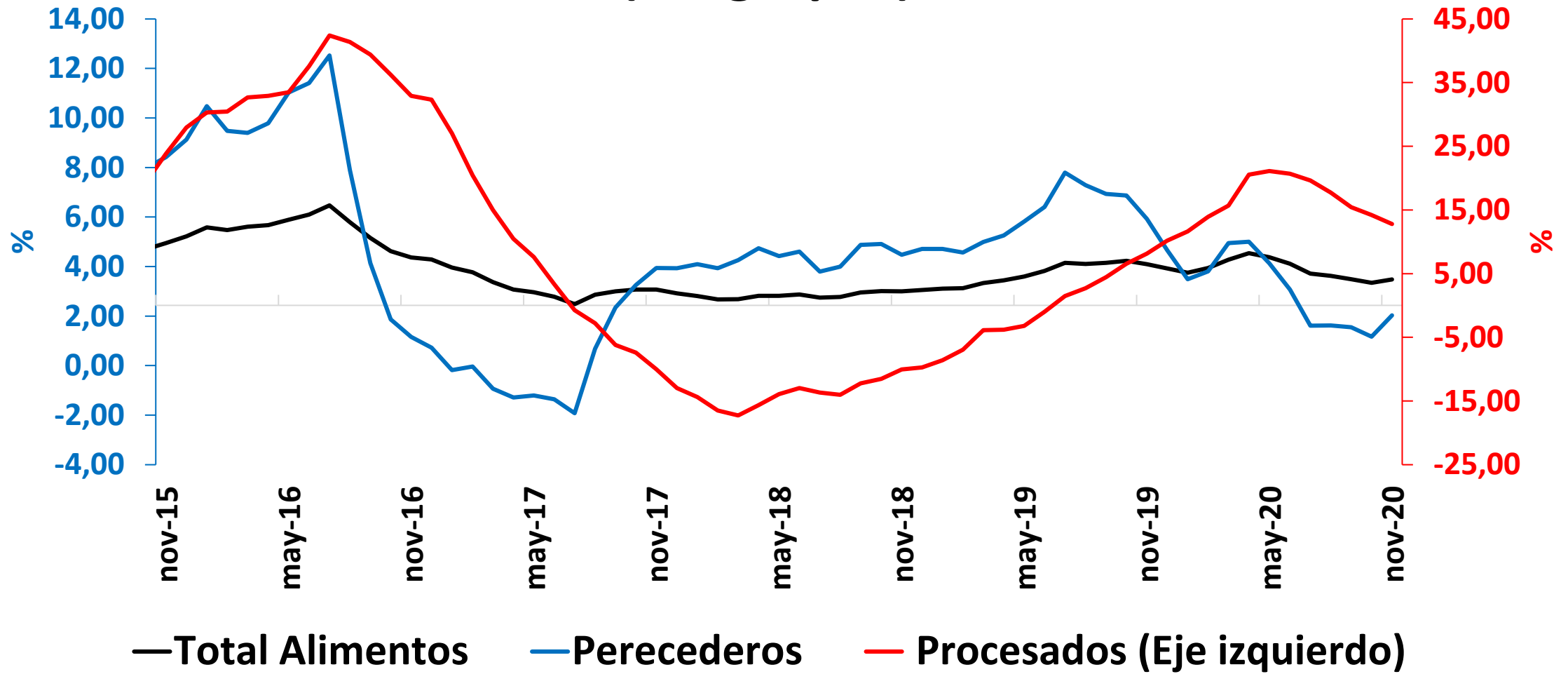

Fuente: DANE. Cálculos Banco de la República.

Variación anual IPC de Servicios y Bienes (Sin Alimentos ni Regulados)

Bienes
 Nov=0.02%
 Oct= 1,03%
 Sep=1,15%
 Ago =0,99%

Servicios
 Nov=1.55%
 Oct=1,75%
 Sep=1,86%
 Ago = 1,79%

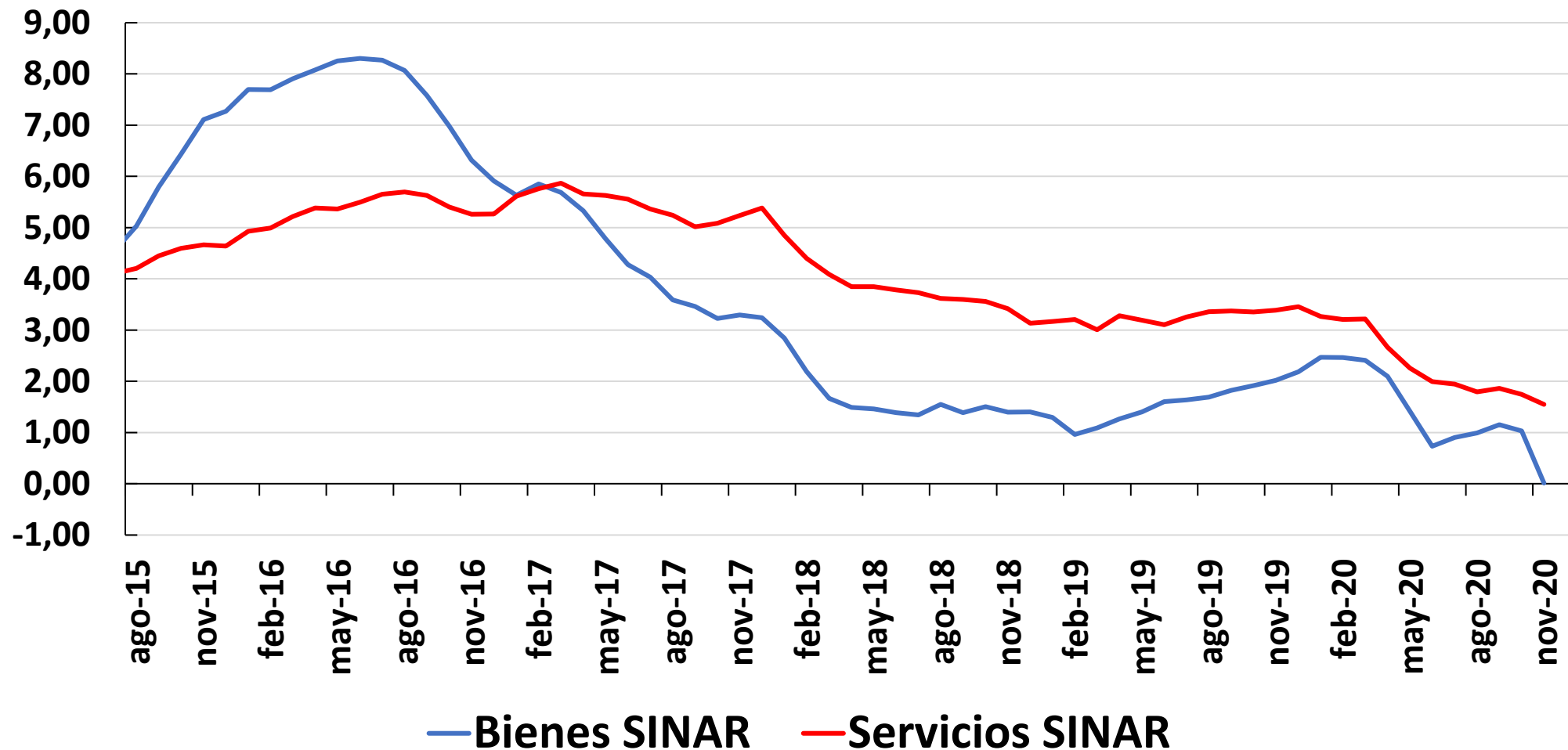

Fuente: DANE. Cálculos Banco de la República.

Variación anual IPC de Servicios

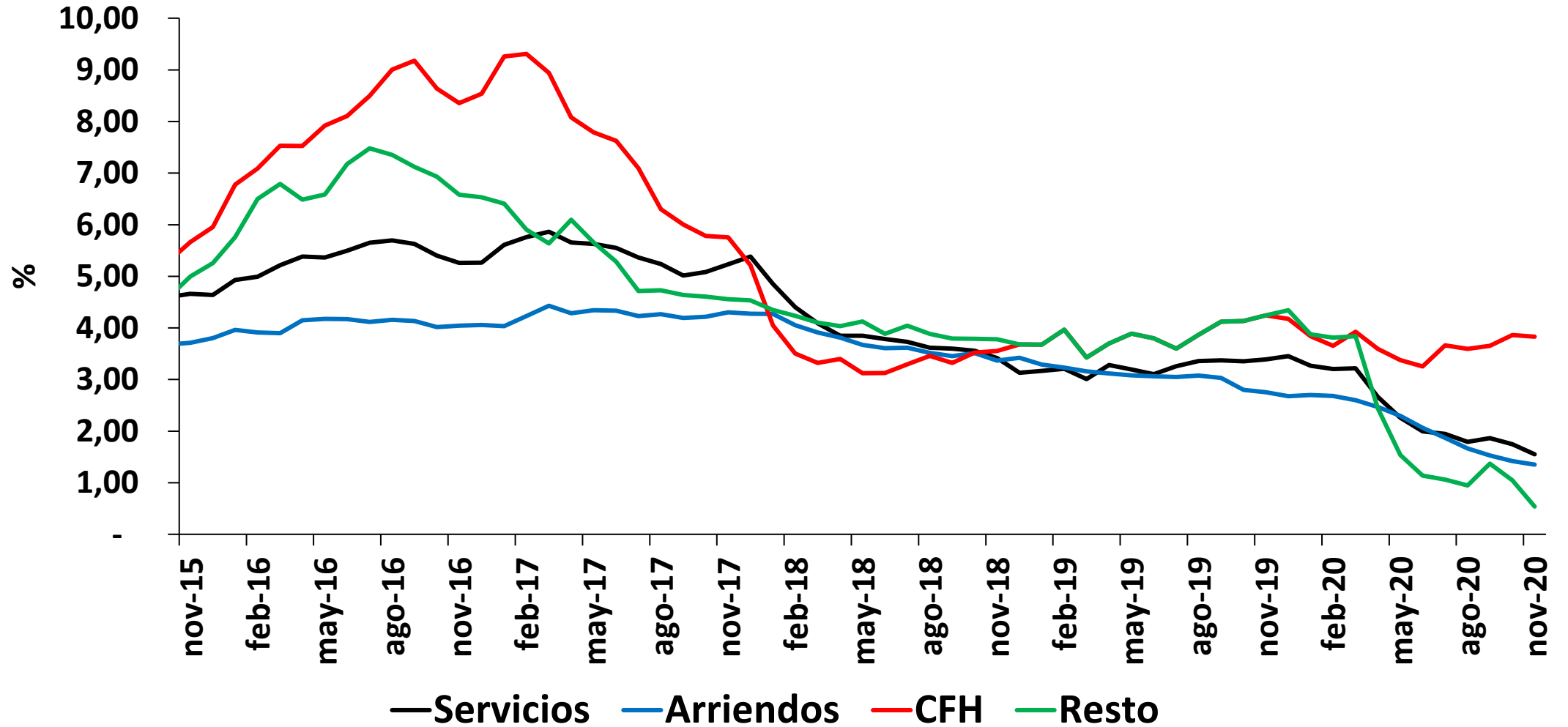

Fuente: DANE. Cálculos Banco de la República.

Variación anual IPC de regulados

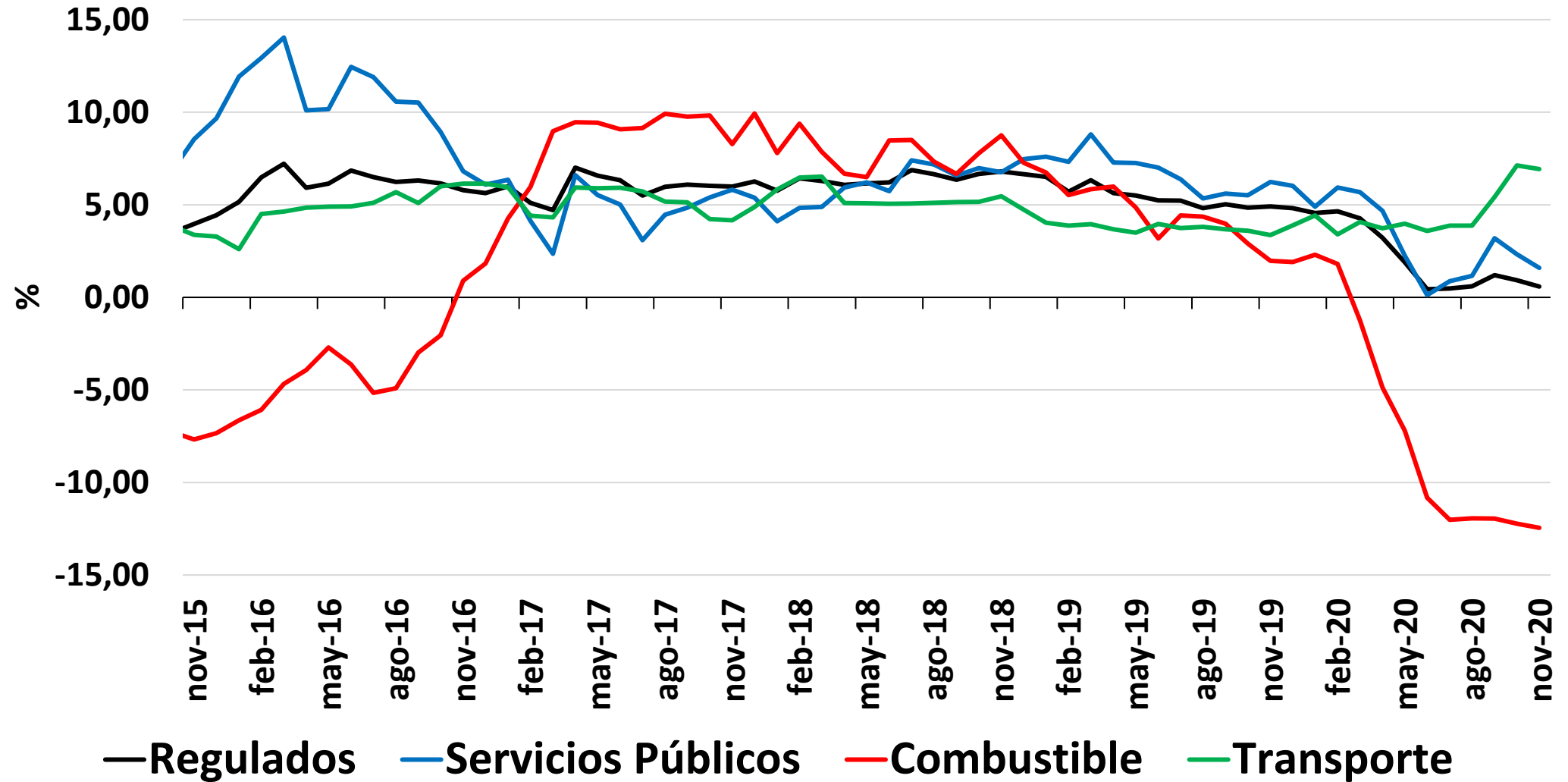

Fuente: DANE. Cálculos Banco de la República.

Variación anual IPC de regulados

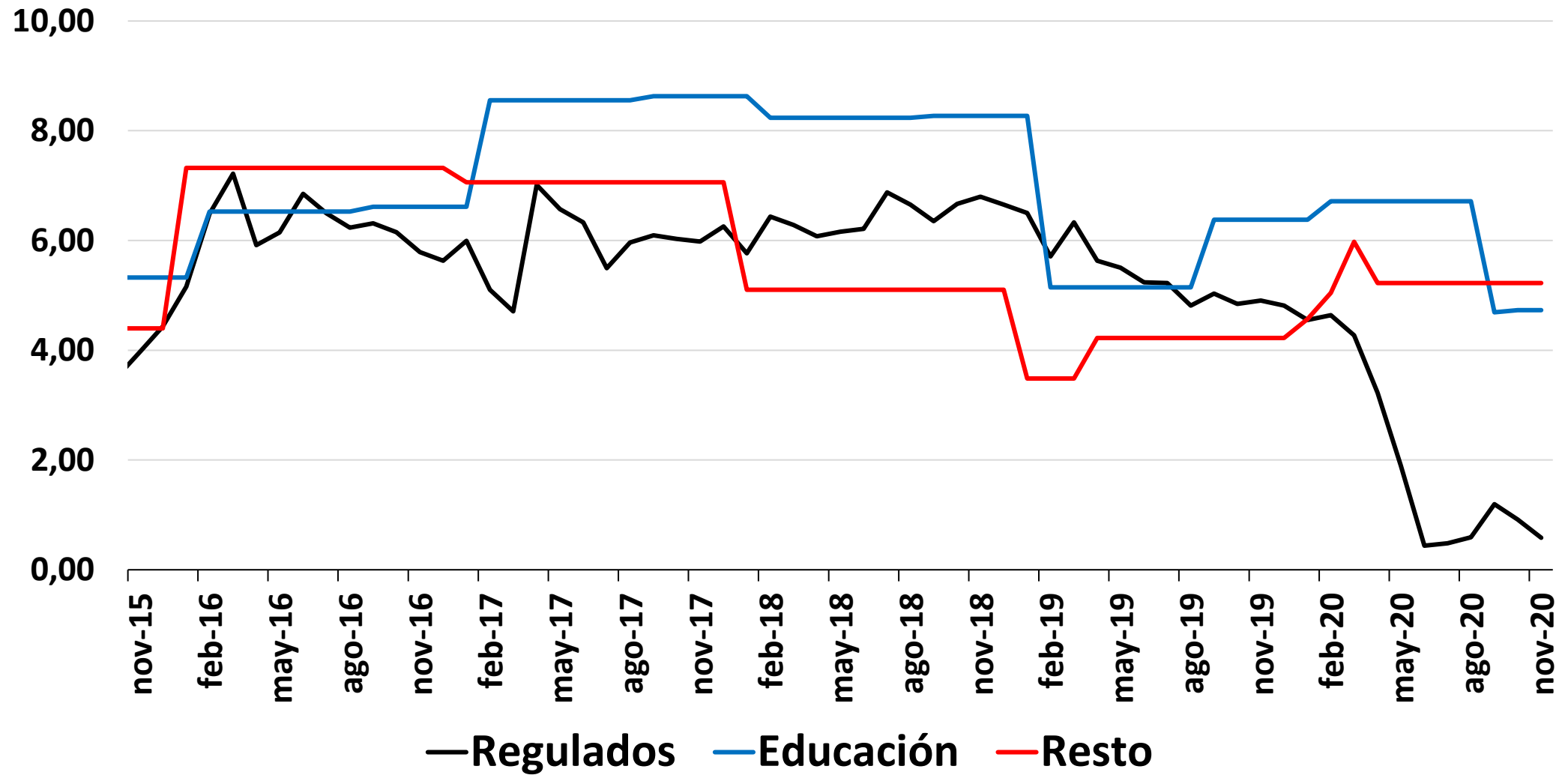

Fuente: DANE. Cálculos Banco de la República.

IPP Total

Nov=1,64%

Oct=1,51%

Sep=1,20%

Ago=1,59%

IPP TOTAL

Índice dic-14 = 100

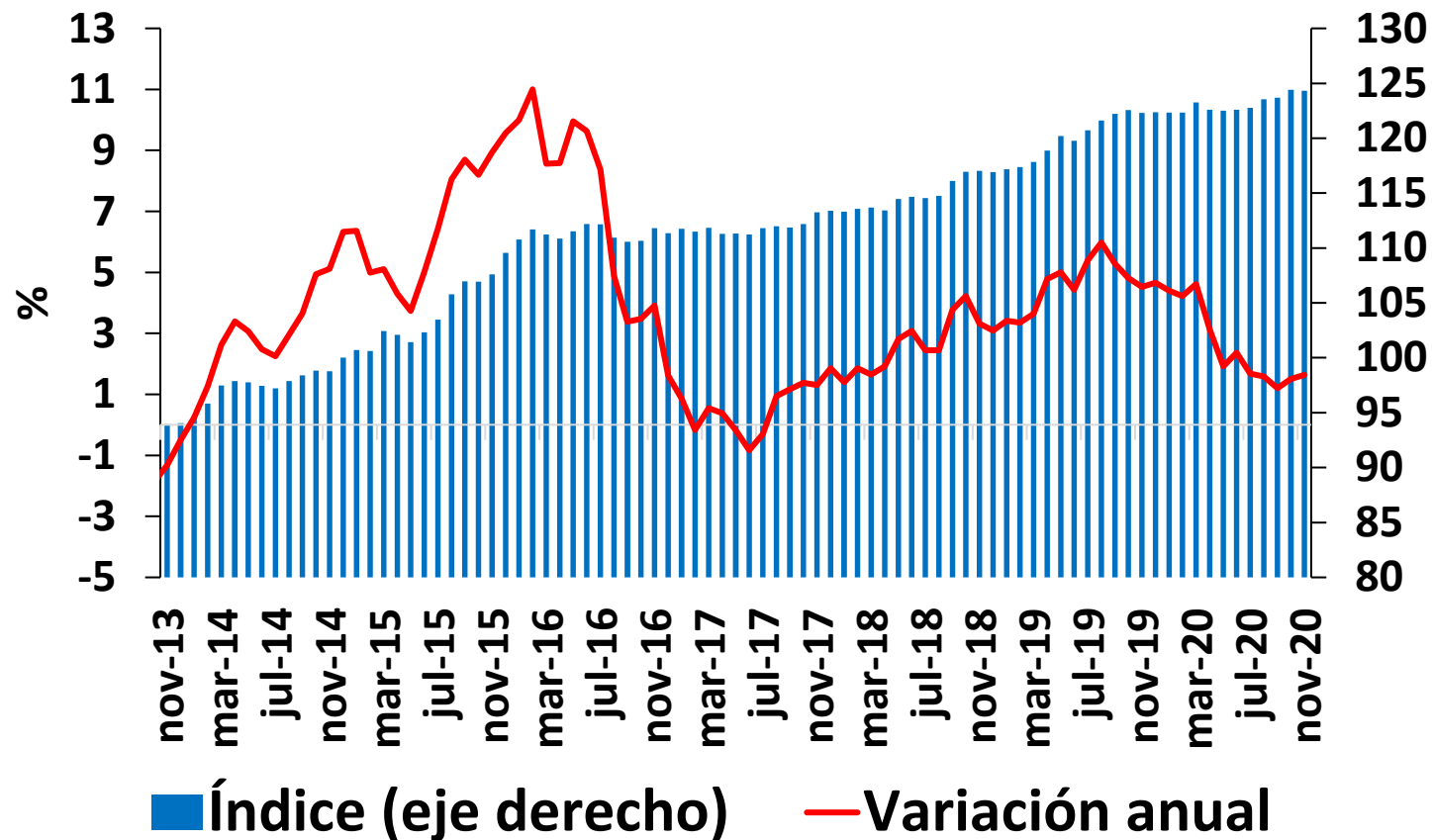

* Desde enero 2015 el IPP oficial del DANE es el calculado por el lado de la Producción Nacional (IPP producidos y consumidos + IPP exportados). El IPP de oferta interna corresponde al IPP local más el IPP importado.

Fuente: DANE. Cálculos Banco de la República.

Abastecimiento Centrales de Abasto Sipsa/DANE (Promedio Mensual)

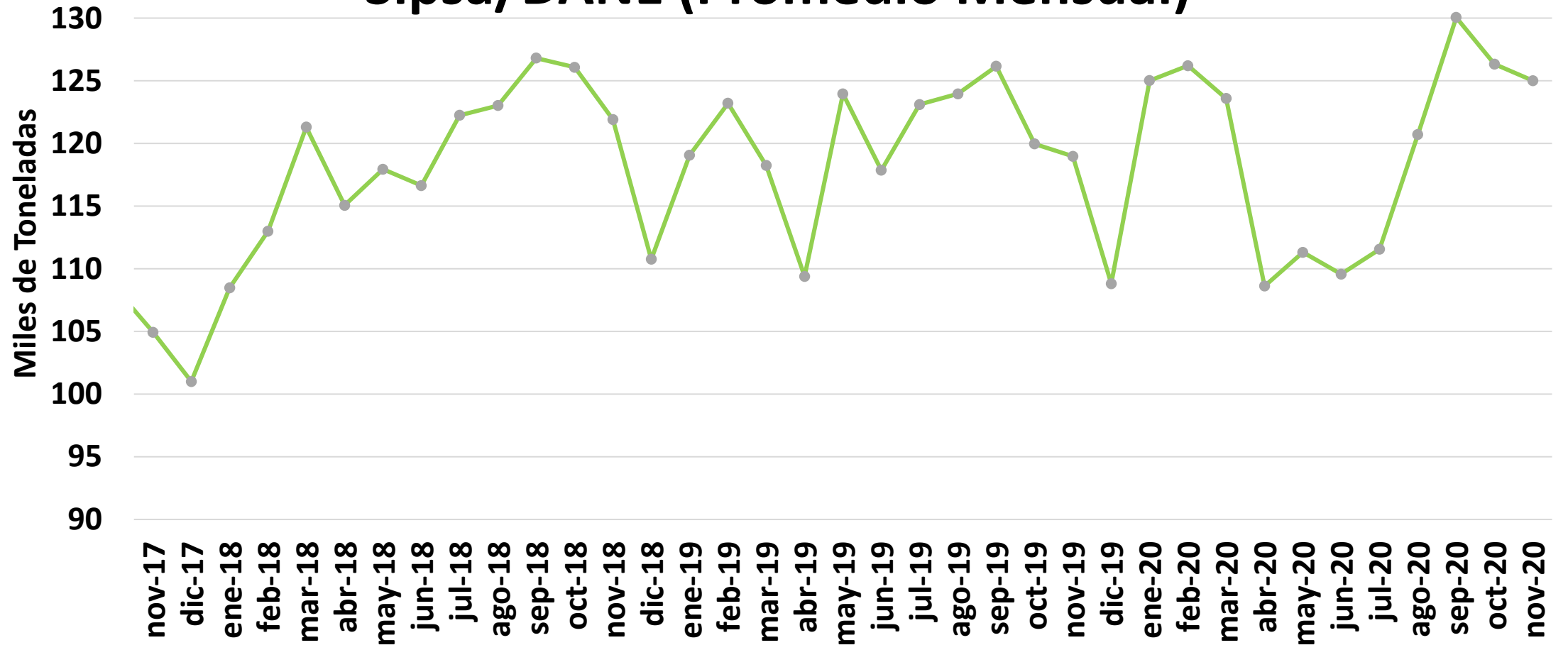

Fuente: DANE. Cálculos Banco de la República.

V. Variables financieras

Endeudamiento a PIB

Endeudamiento / PIB (*)/1

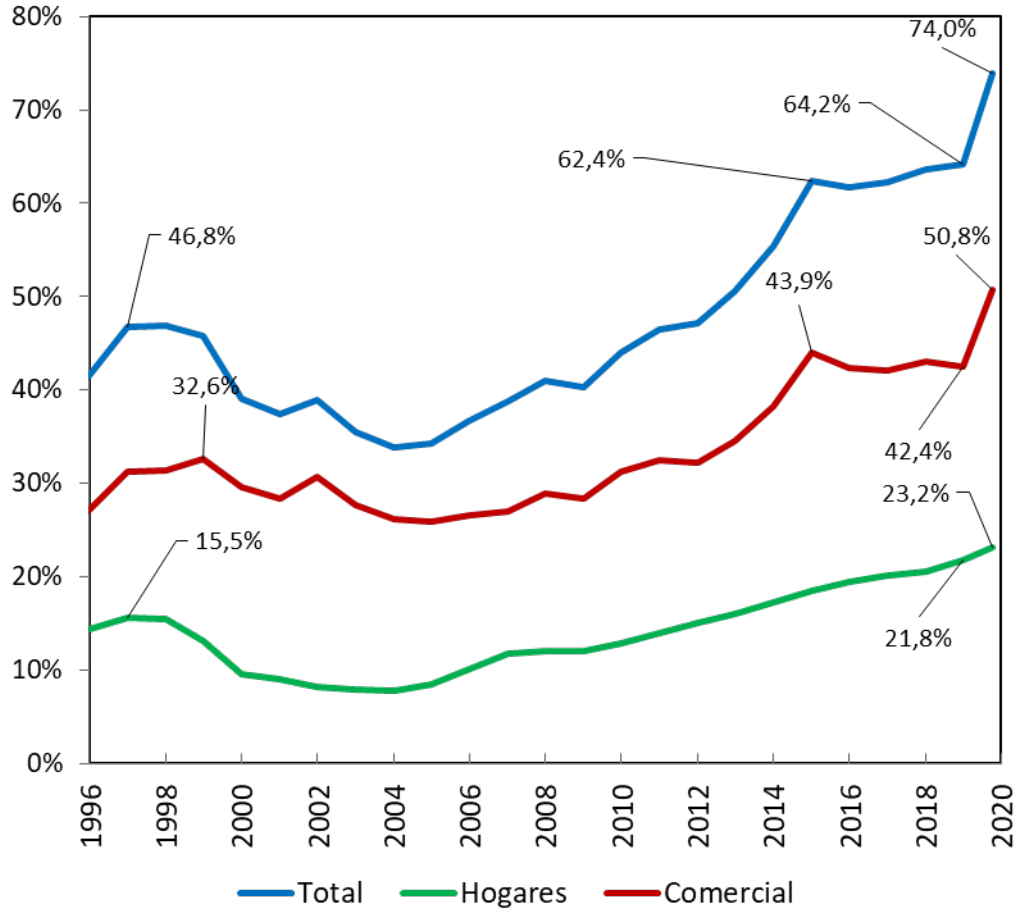

1/ Año 2020 hasta septiembre. (*) Comercial: incluye cartera comercial, endeudamiento externo directo, bonos y microcrédito

Endeudamiento Comercial / PIB

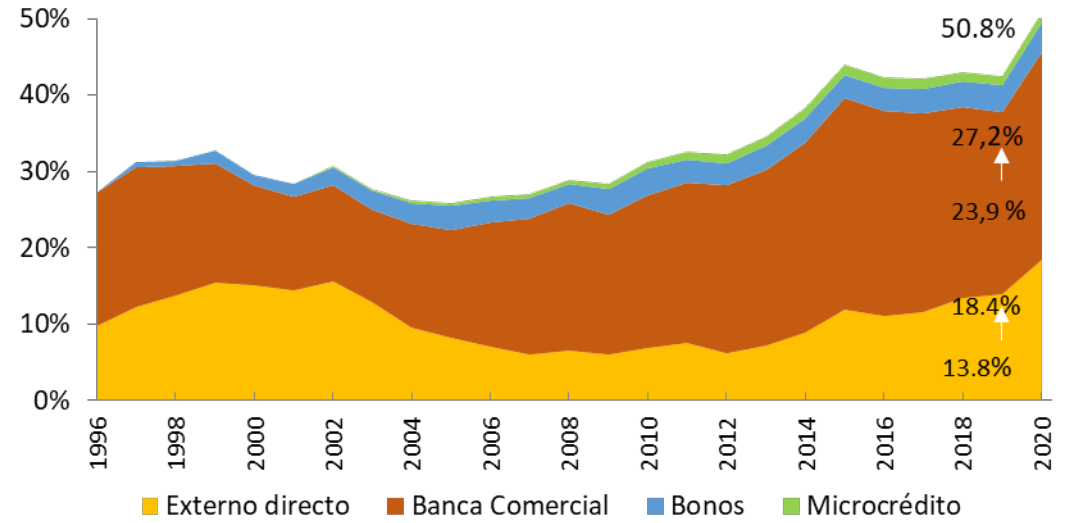

Crédito Bancario Hogares / PIB

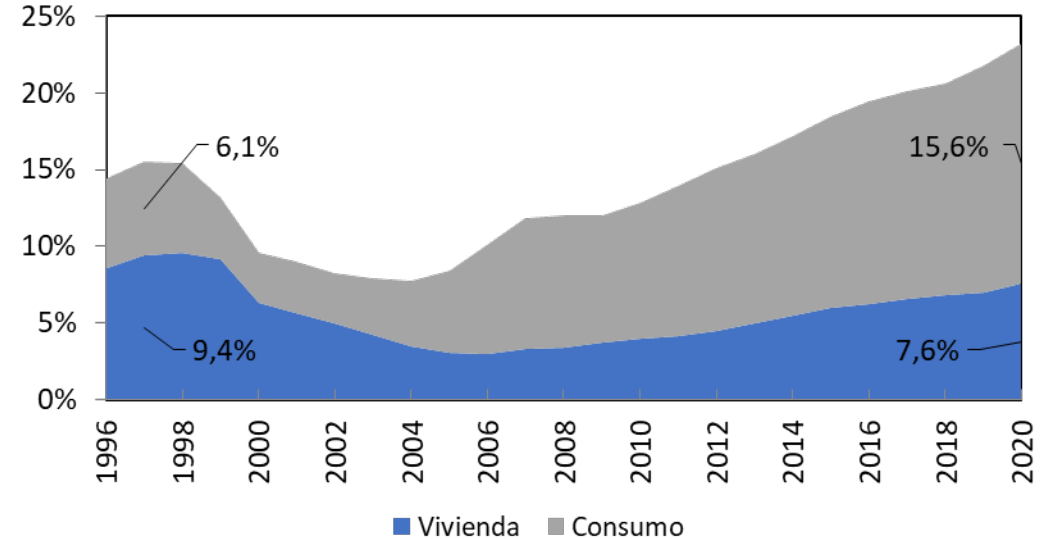

Consumo y desembolsos

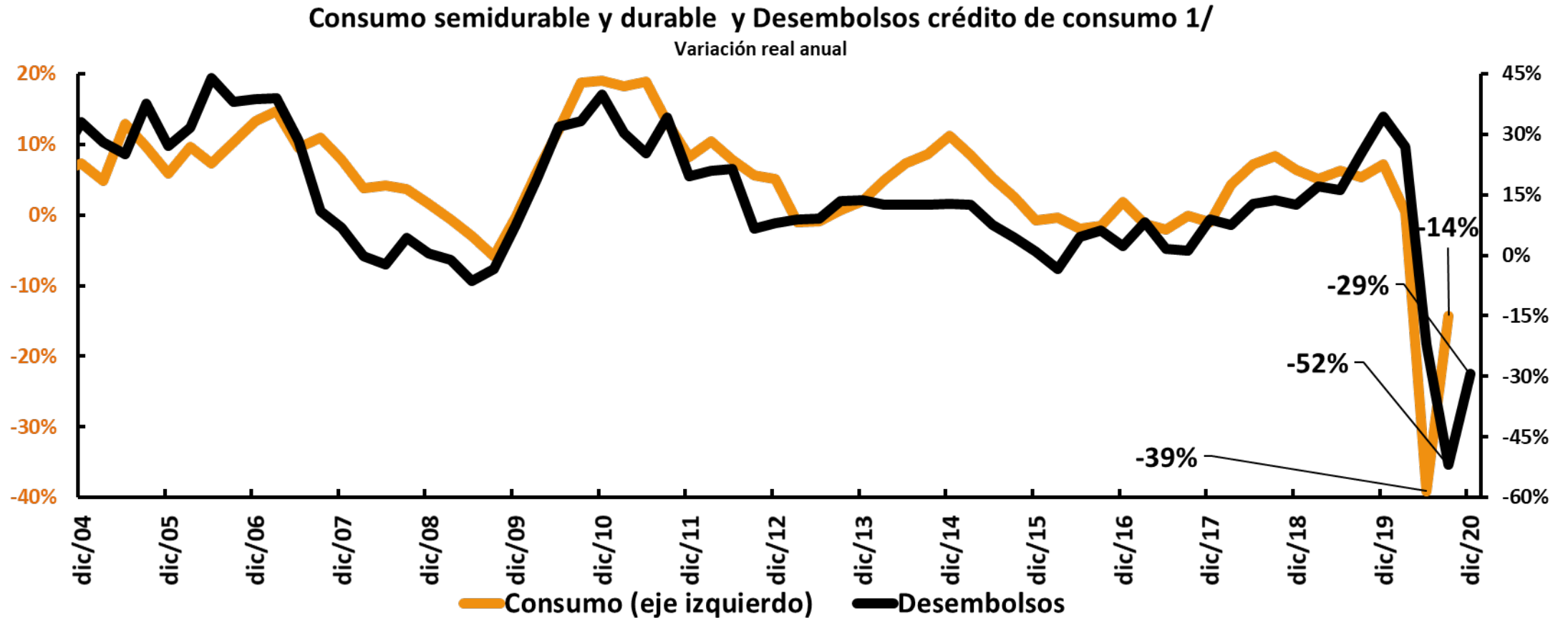

1/ Incluye desembolsos de tarjeta. Desembolsos trimestrales suavizados de orden 2

Evolución Cartera

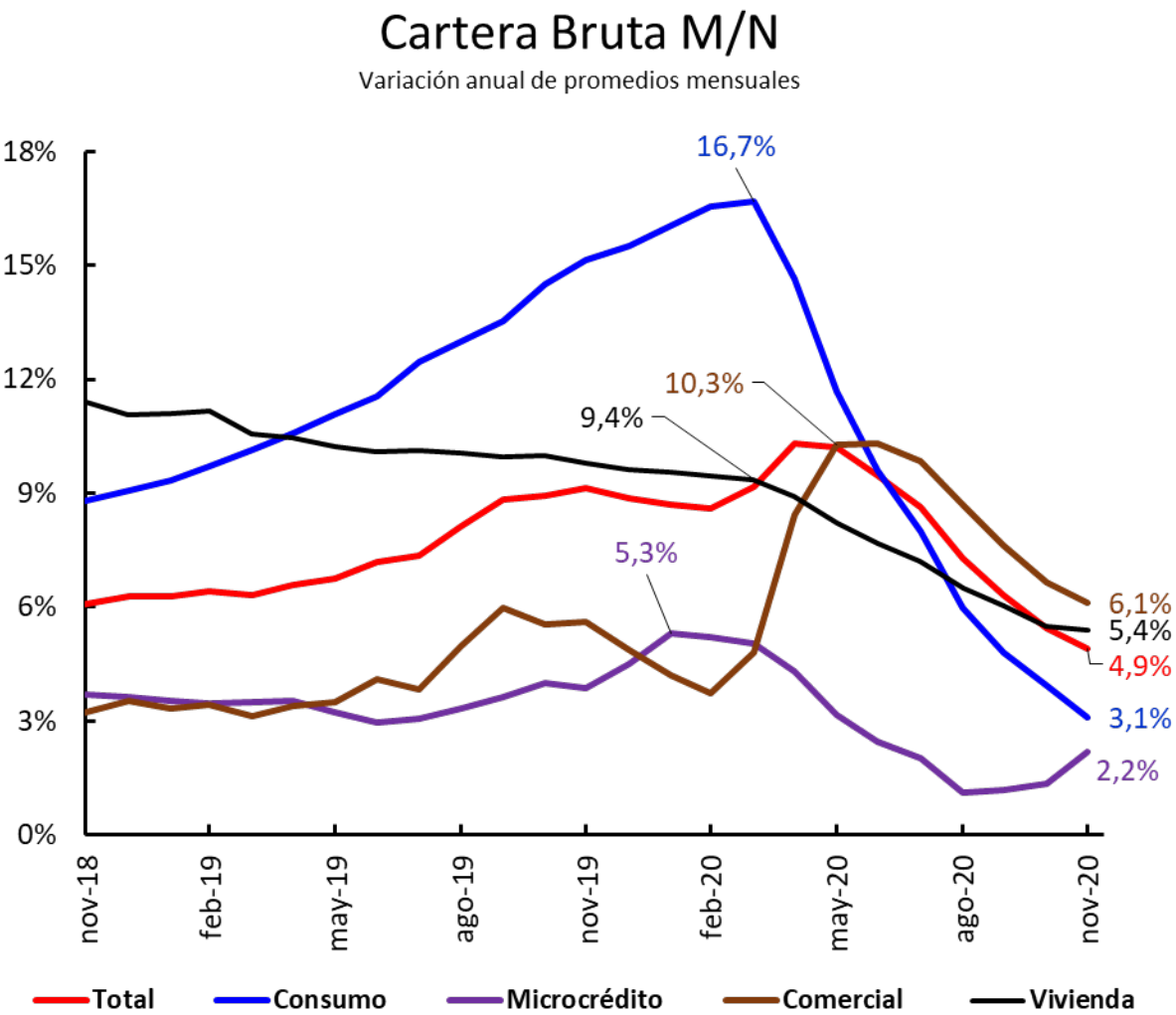

Fuente: Superintendencia Financiera de Colombia. Cálculos Banco de la República

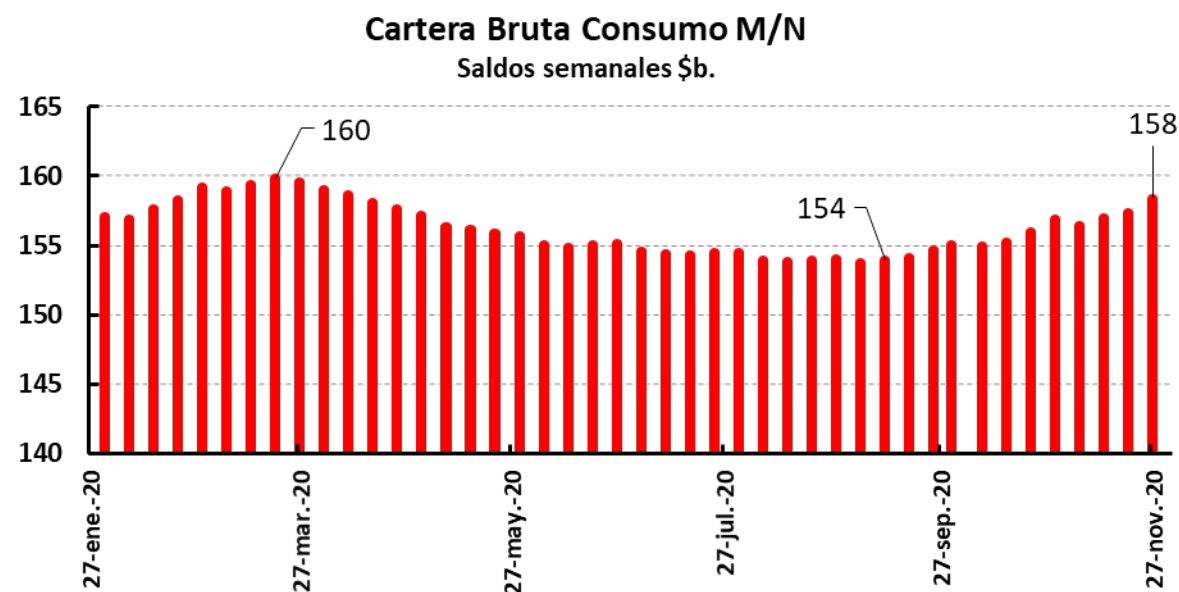
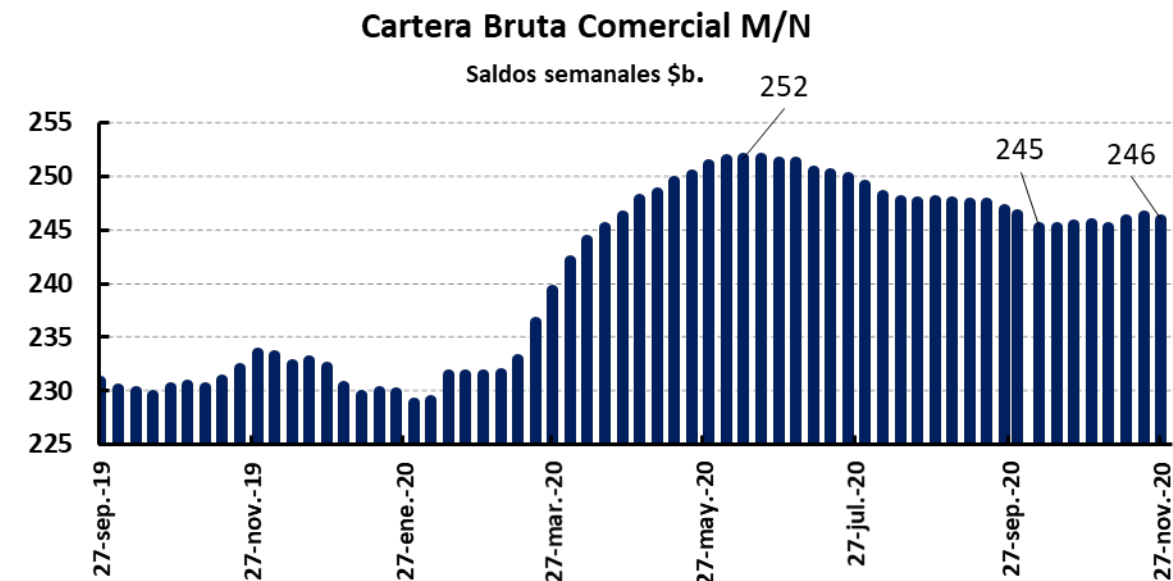

Desembolsos

Cartera Bruta Comercial

Desembolsos Semanales \$b.

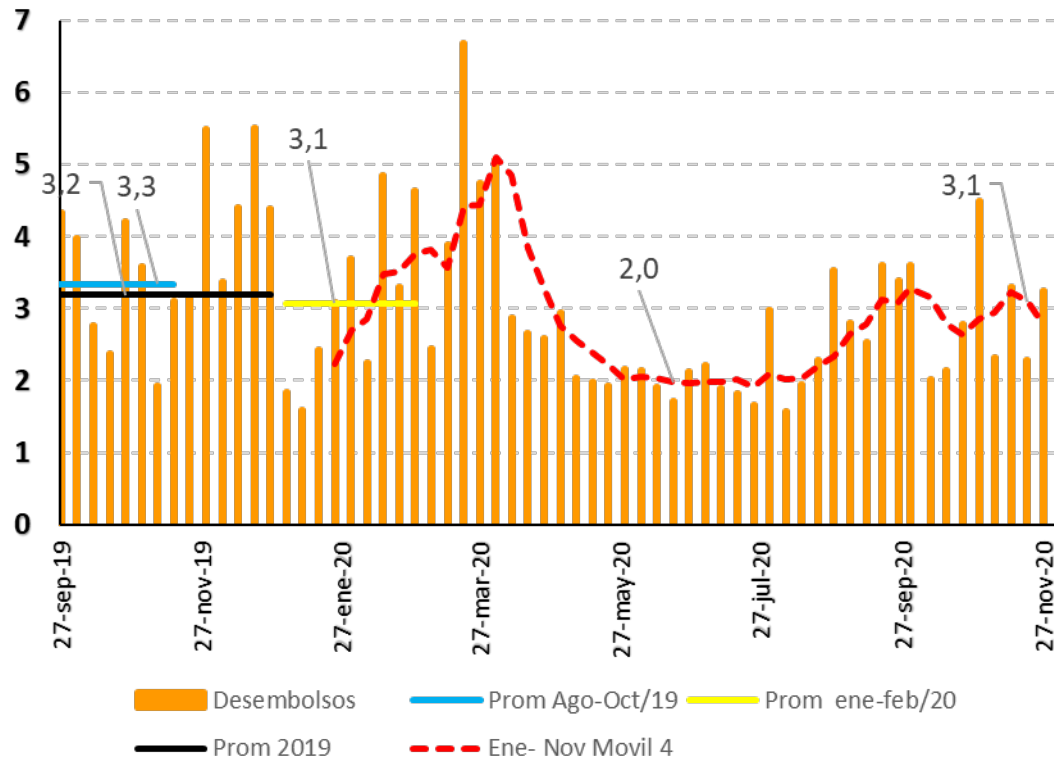

Cartera Bruta de Microcrédito

Desembolsos Semanales \$mm

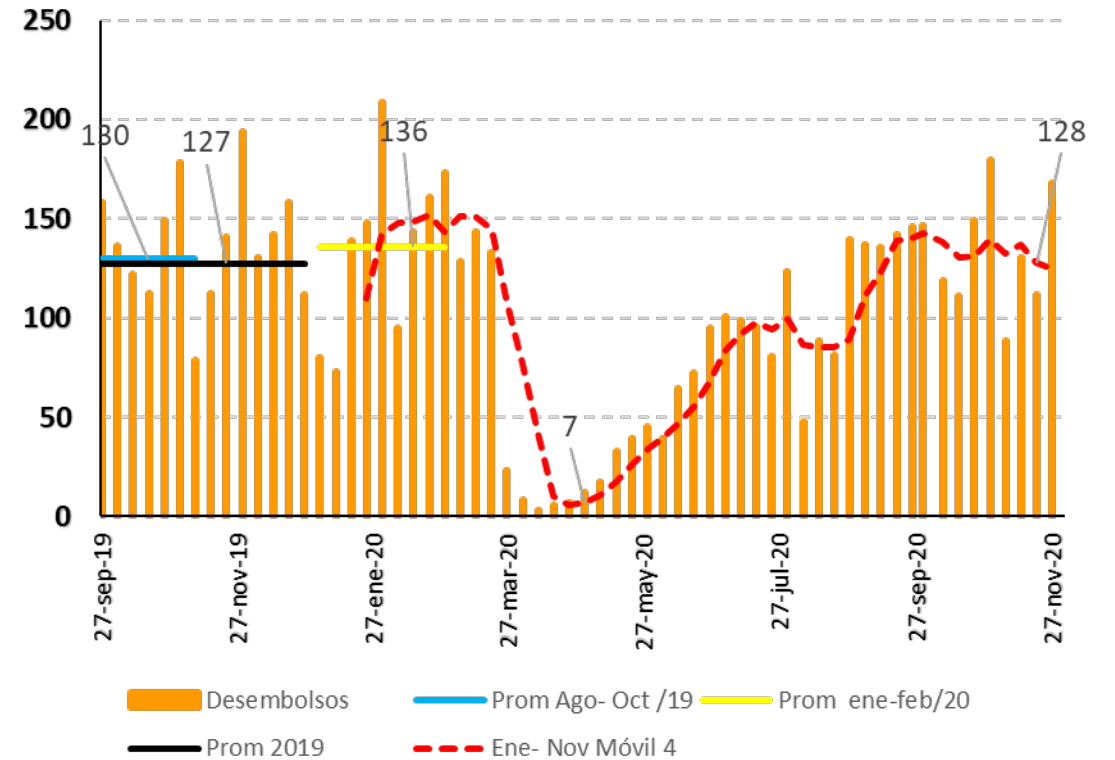

Desembolsos

Cartera Bruta Consumo

Desembolsos Semanales \$b.

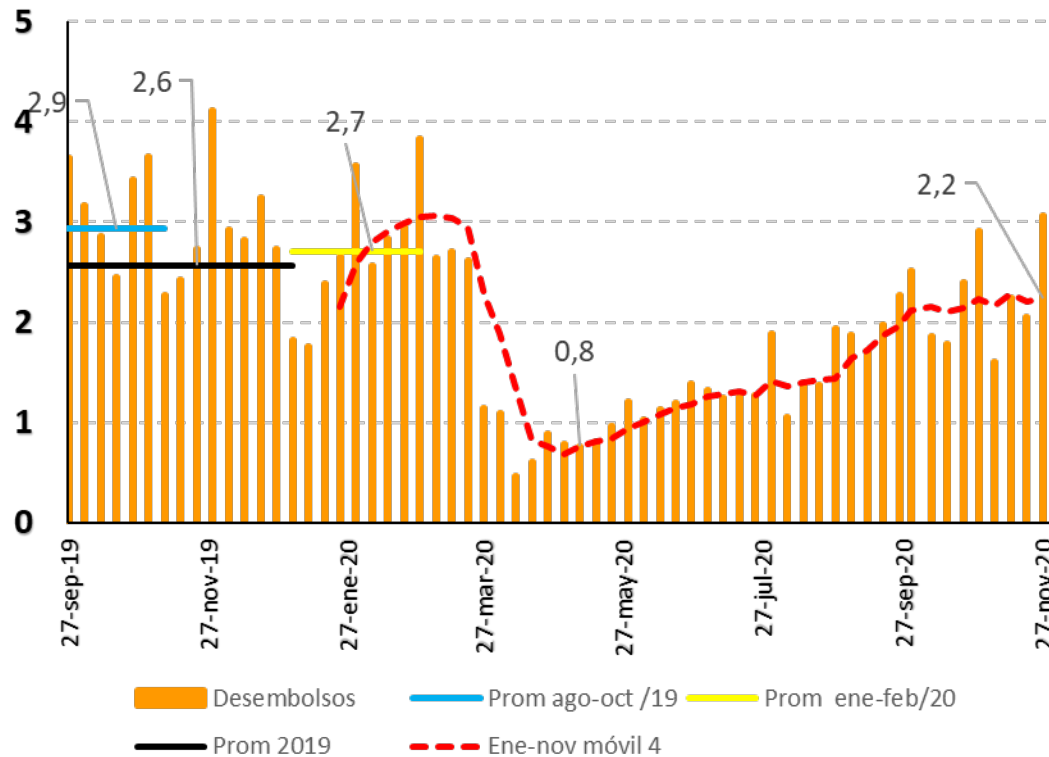

Cartera Bruta de Vivienda

Desembolsos Semanales \$mm

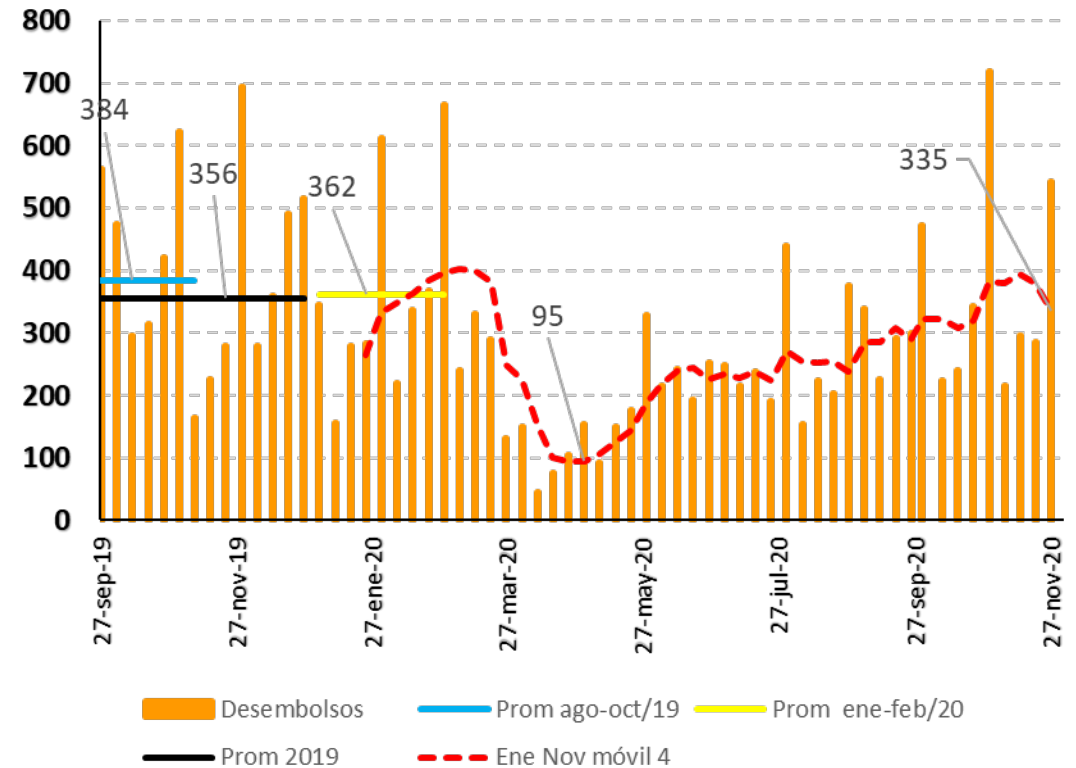

Tasas de Interés

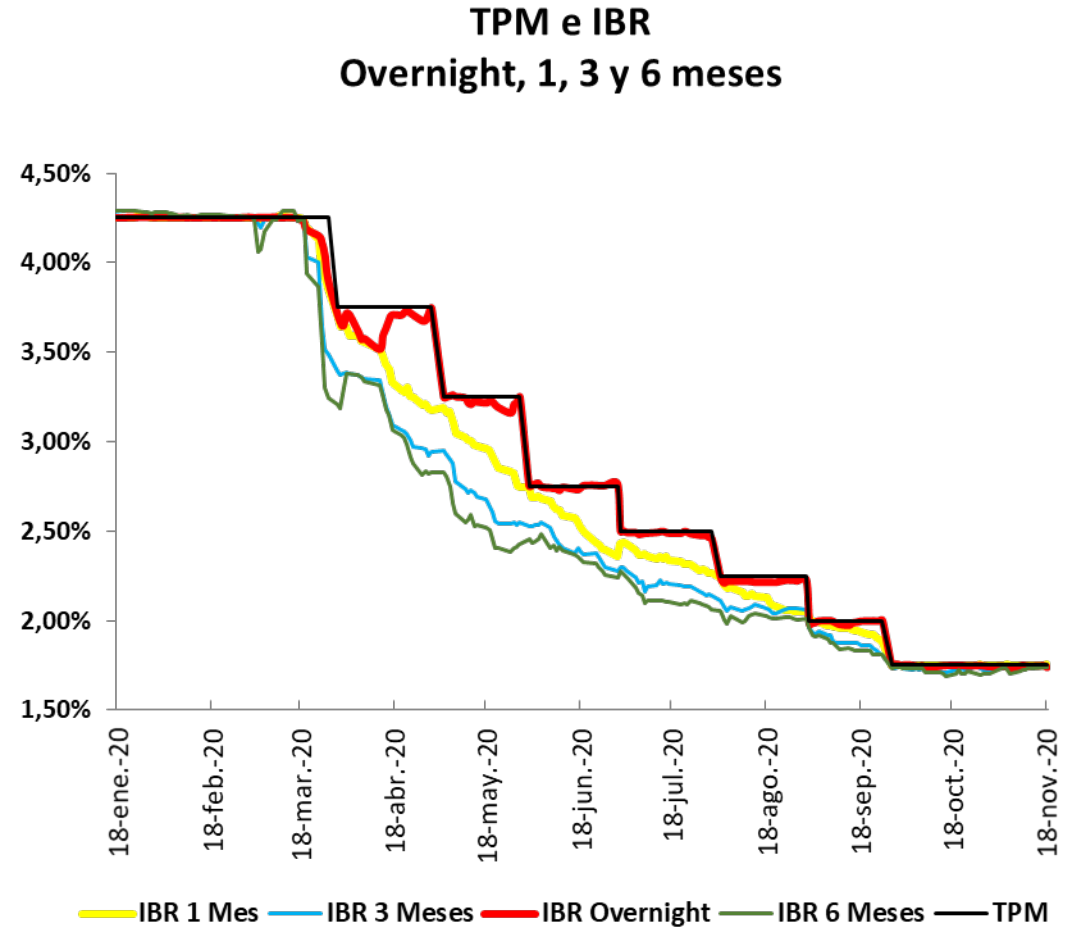
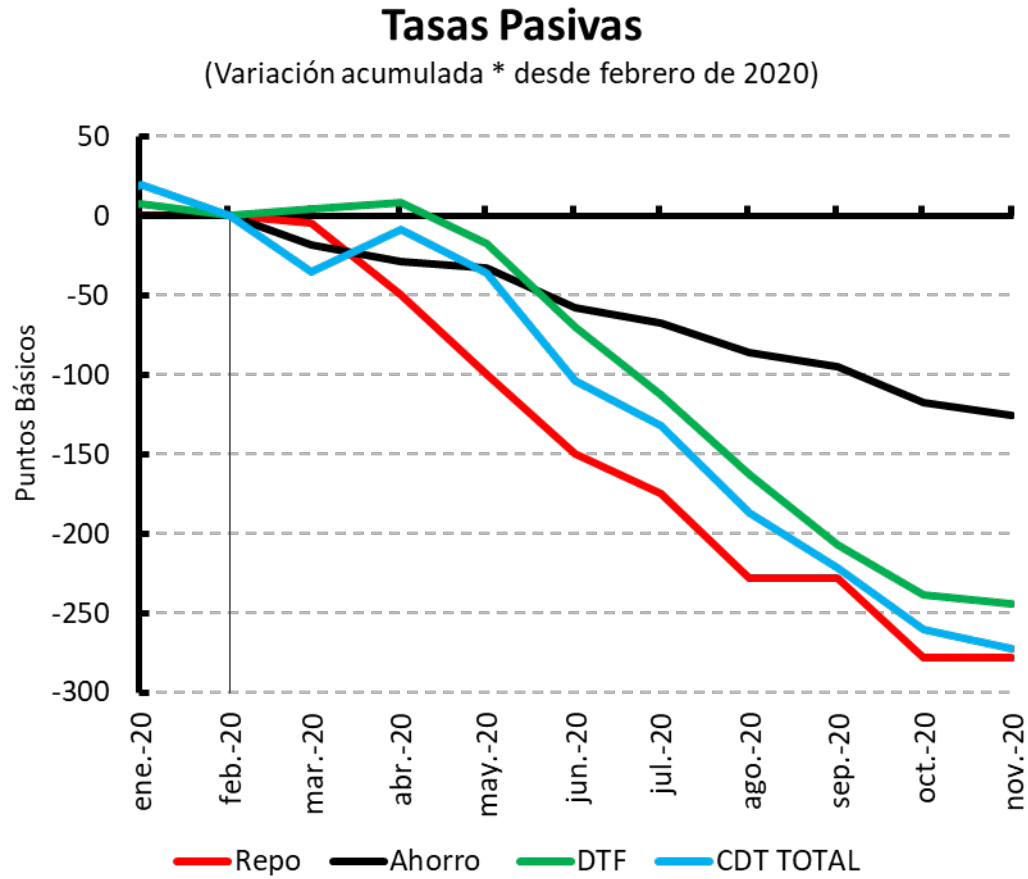

Fuente: Superintendencia Financiera de Colombia, Banco de la República. Cálculos Banco de la República

Tasas de Interés

Tasas de interés comerciales

(Variación acumulada*desde febrero de 2020)

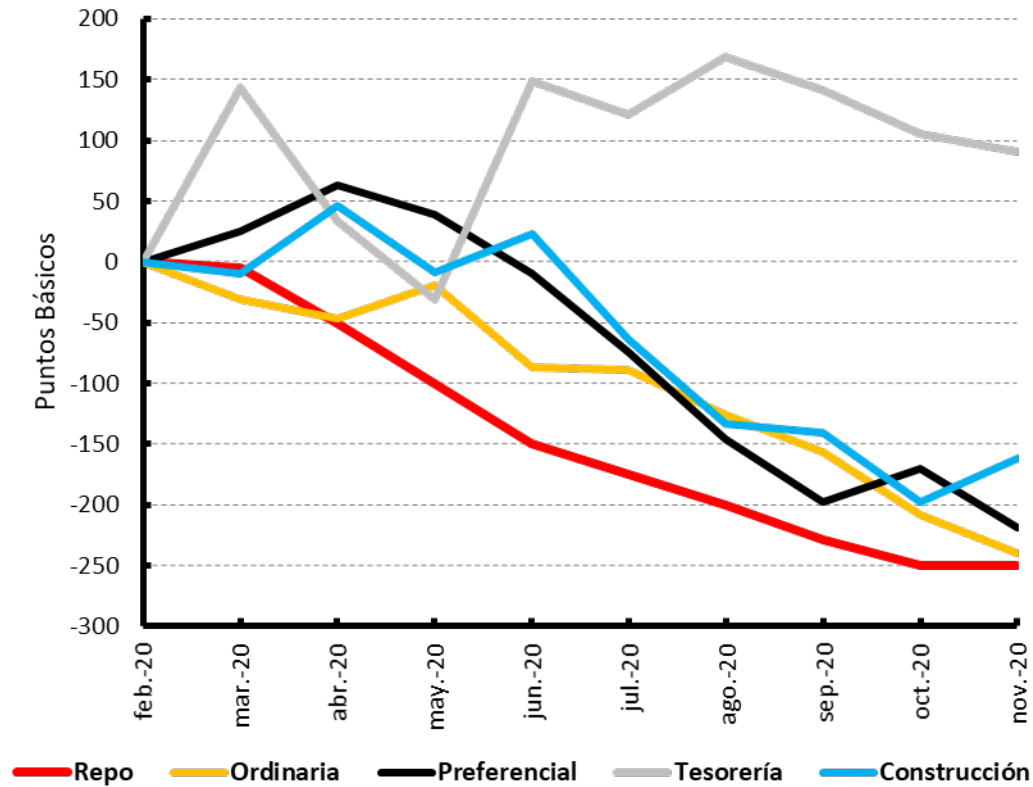

Tasas de interés hogares

(Variación acumulada*desde febrero de 2020)

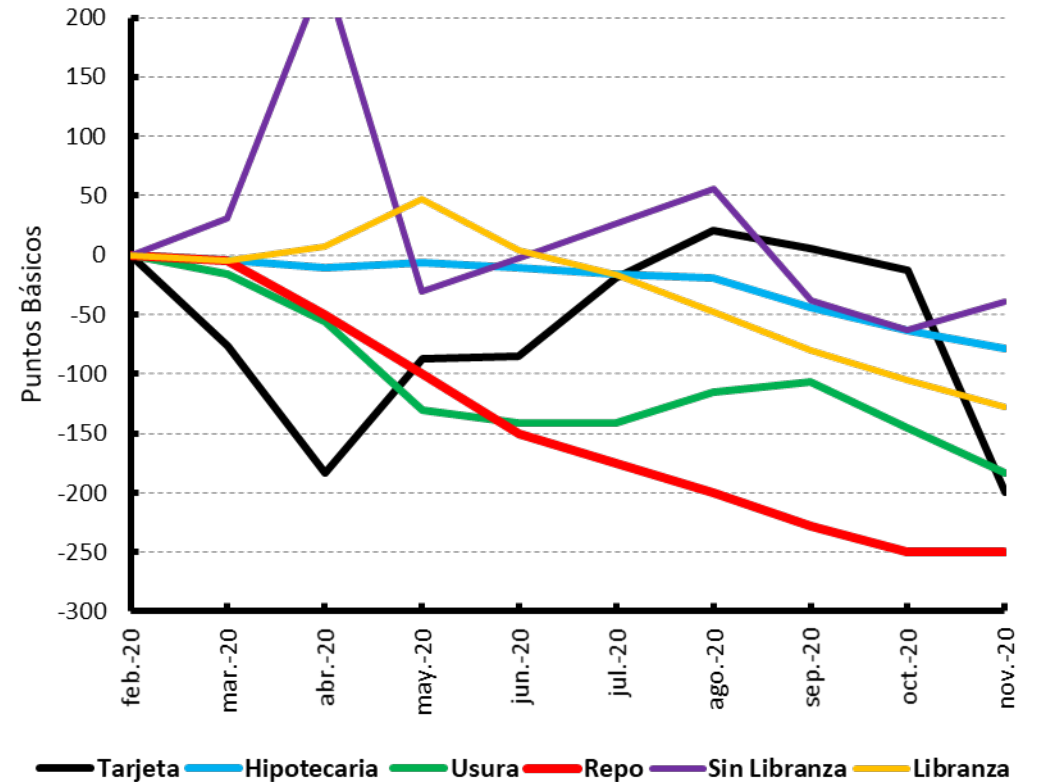

Riesgo Cartera

Crecimiento Cartera Vencida más Castigada

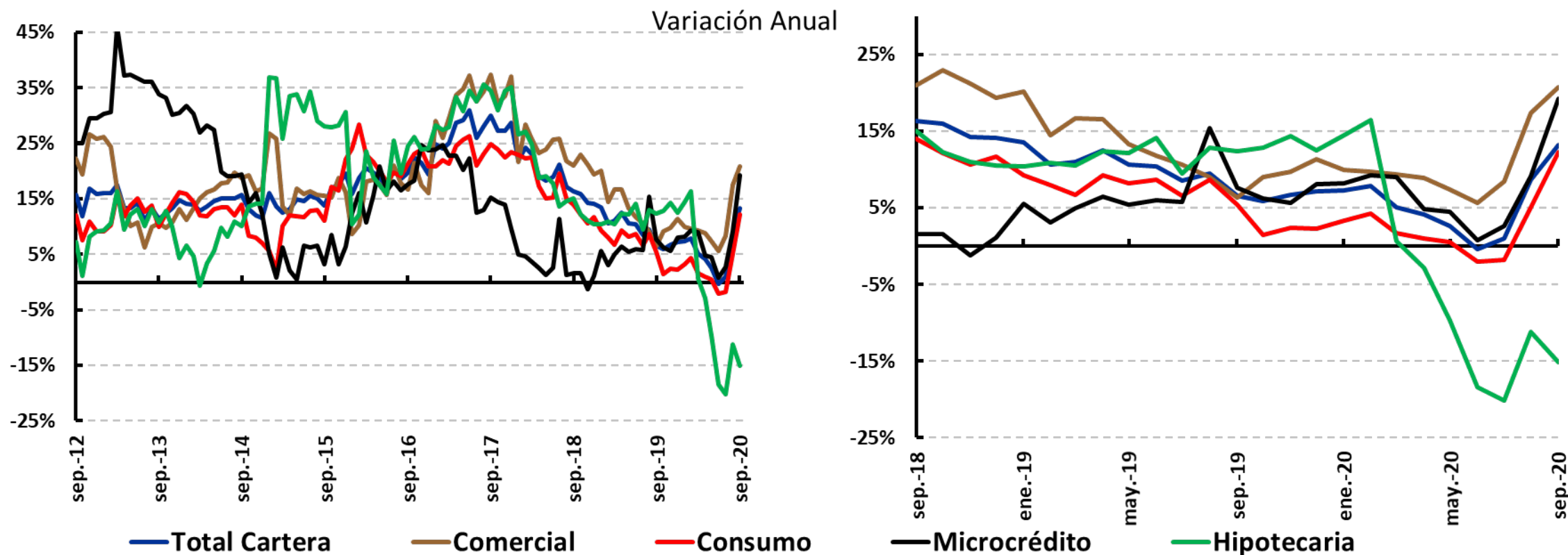

Amortizaciones Implícitas

Cartera Bruta Comercial

Amortizaciones Semanales \$b.

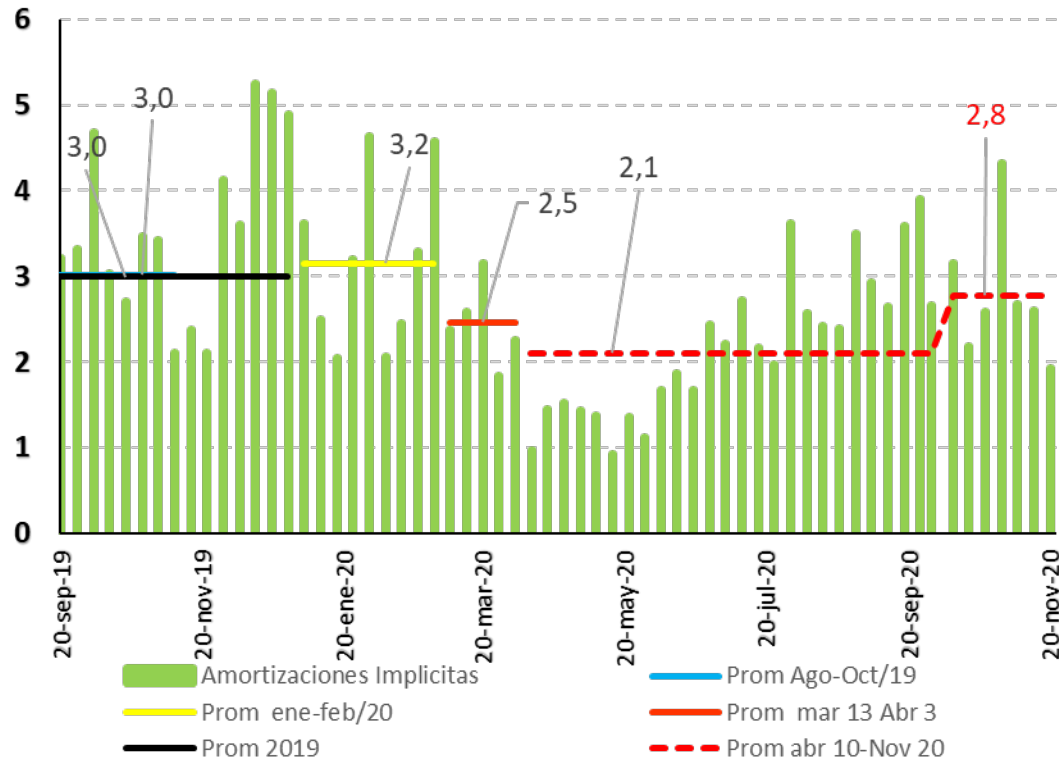

Cartera Bruta de Microcrédito

Amortizaciones Semanales \$b.

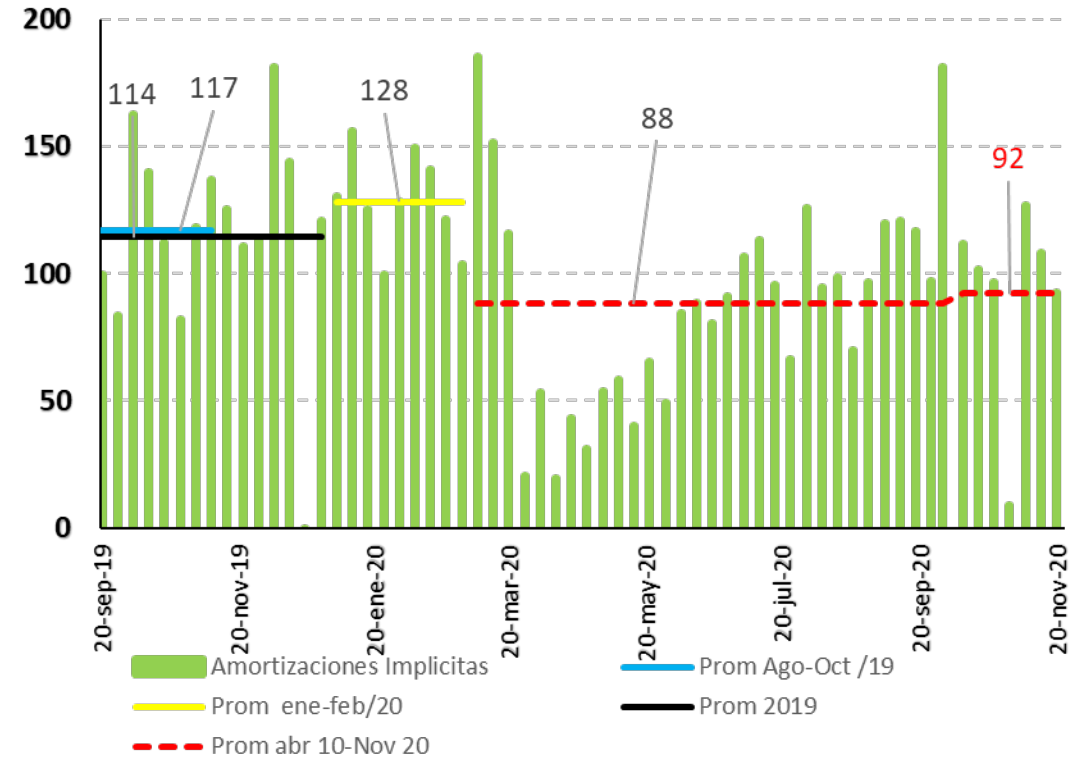

Amortizaciones Implícitas: desembolsos menos variación del saldo

Amortizaciones Implícitas

Cartera Bruta Consumo

Amortizaciones Amortizaciones \$b.

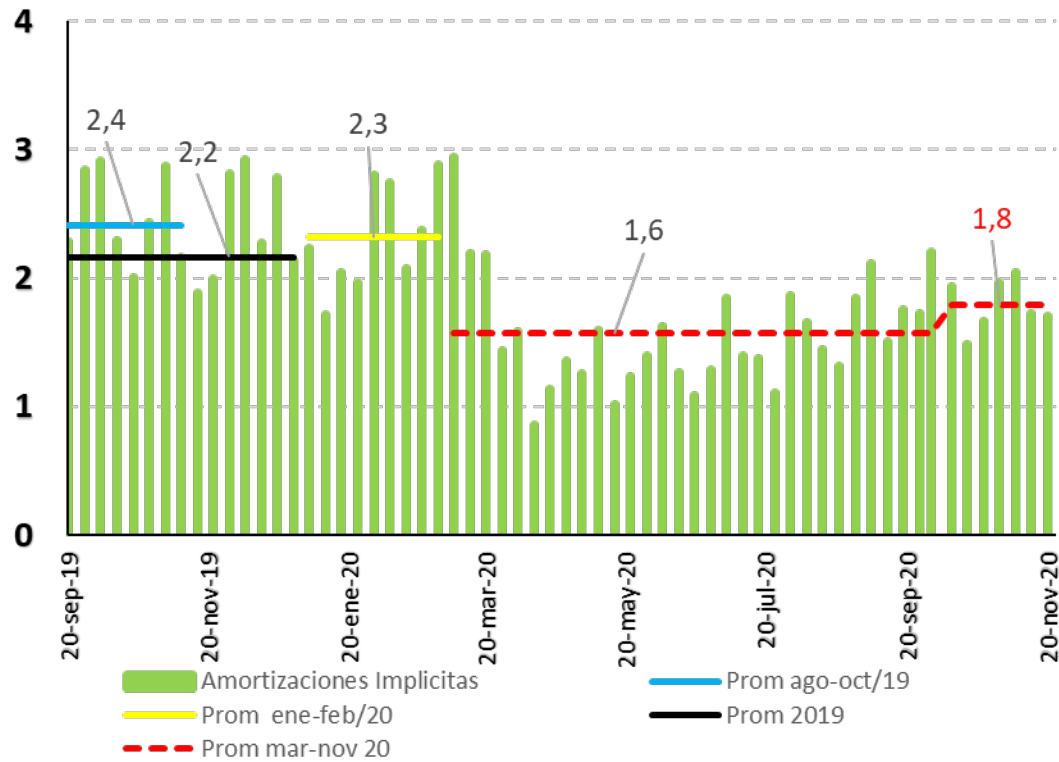

Cartera Bruta de Vivienda

Amortizaciones Semanales \$mm

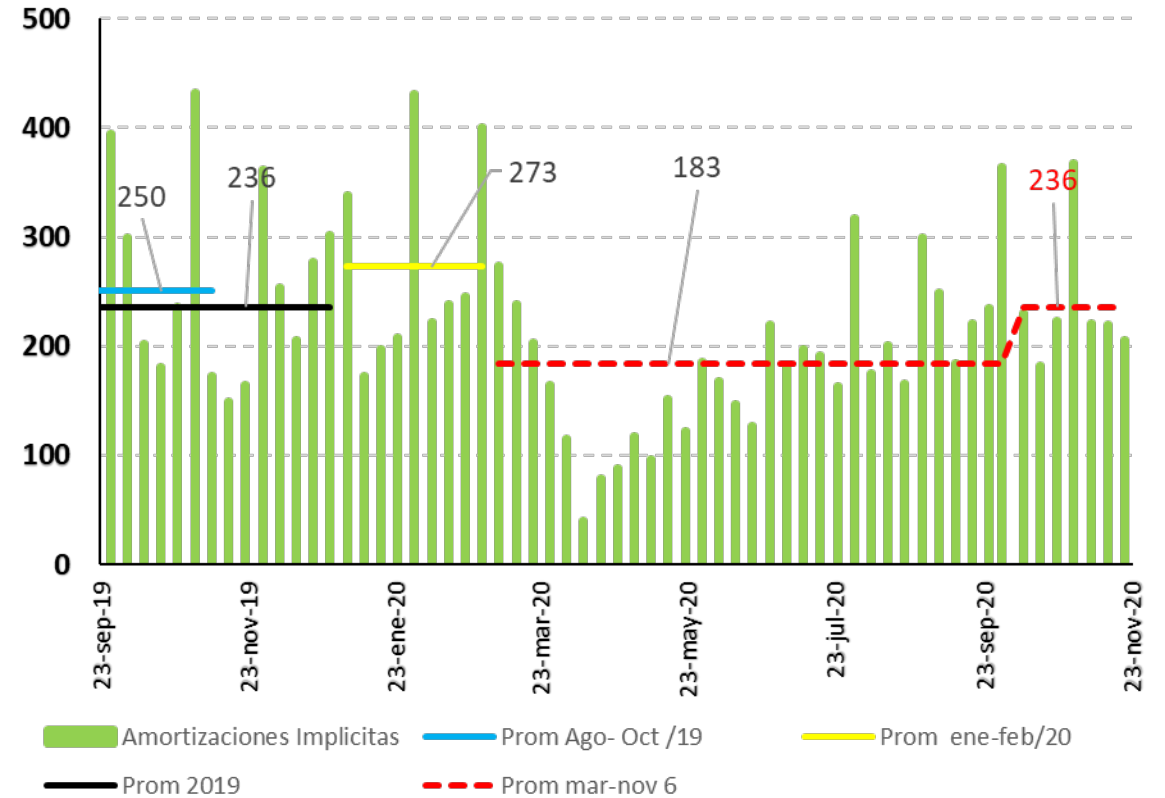

Amortizaciones Implícitas: desembolsos menos variación del saldo

Programa de Acompañamiento a Deudores- PAD (*)

Producto	Número de deudores*	Número de operaciones	Saldo \$ mm
Comercial	Part. Alivio		4.7%
Construcción	203	810	609
Corporativo	235	555	2,538
Empresarial	2,822	4,663	1,670
Factoring	83	428	22
Financiero/institucional	4	7	24
Leasing	2,623	4,293	2,469
Microempresa	11,254	13,934	590
ME	598	1,125	408
Oficial/gobierno	5	10	45
PYME	11,734	22,495	3,120
Total	29,561	48,320	11,495
Microcrédito	Part. Alivio		5.2%
Hasta 25 SMLV	95,385	98,536	406
Entre 25 y 120 SMLV	12,438	14,576	278
Total	107,823	113,112	684

Producto	Número de deudores*	Número de operaciones	Saldo \$mm
Consumo	Part. Alivio		9.7%
Tarjeta de crédito	1,103,948	1,218,603	4,944
Libranza	75,728	84,947	1,871
Libre inversión	254,420	290,056	6,472
Vehículo	33,657	34,271	1,156
Bajo monto	8,738	8,898	6
Otros consumo	9,109	9,462	175
Rotativo	67,464	136,142	700
Total	1,553,064	1,782,379	15,323
Vivienda	Part. Alivio		6.2%
VIS	9,513	9,888	369
NO VIS	16,356	18,152	2,117
Leasing habitacional	7,721	8,390	1,893
Total	33,590	36,430	4,378

(*) Circular Externa 022 del 30 de junio de 2020. Información consolidada hasta diciembre 2/2020

Encuesta Situación del Crédito

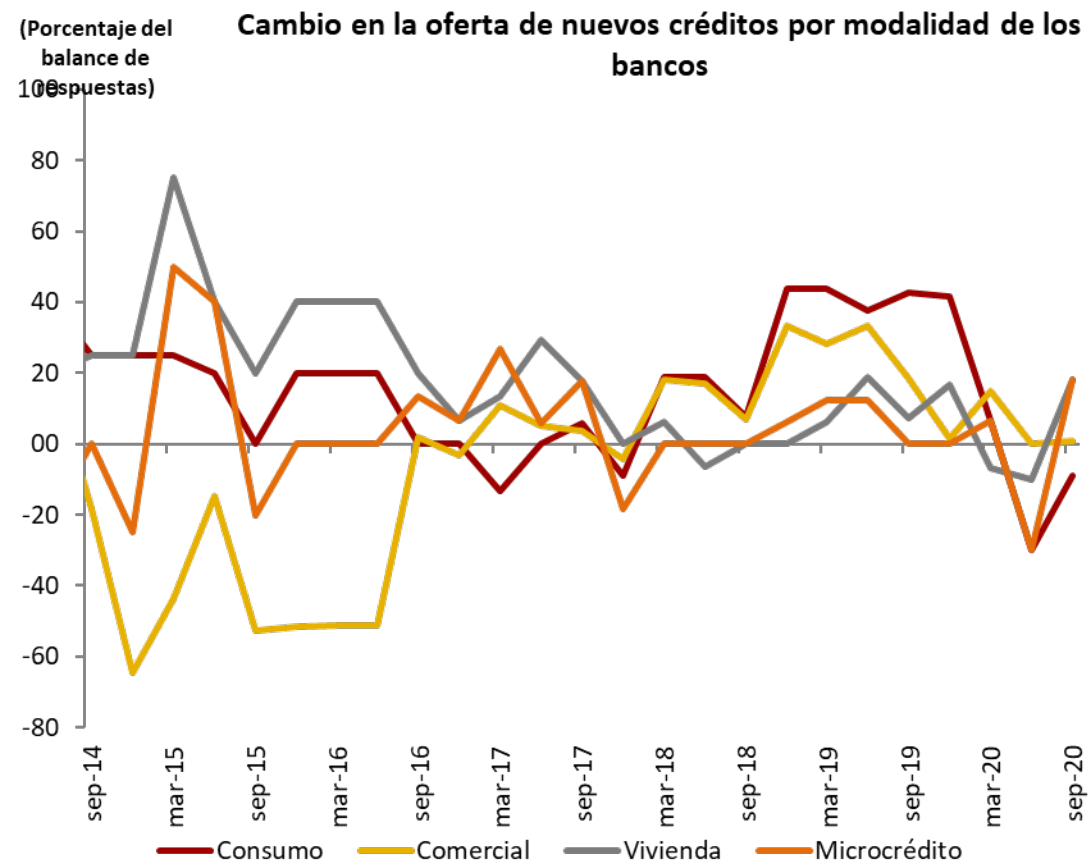
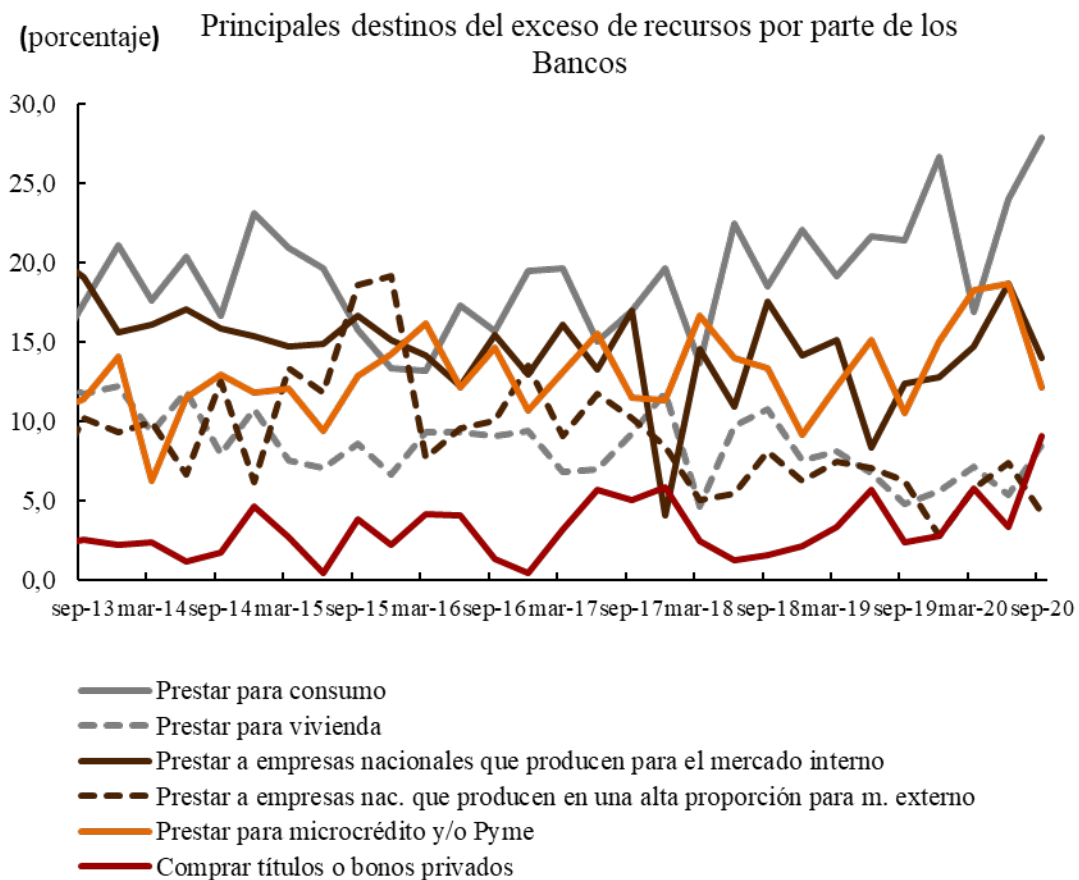

Encuesta Situación del Crédito Percepción de la Demanda de Crédito de los Establecimientos de Crédito

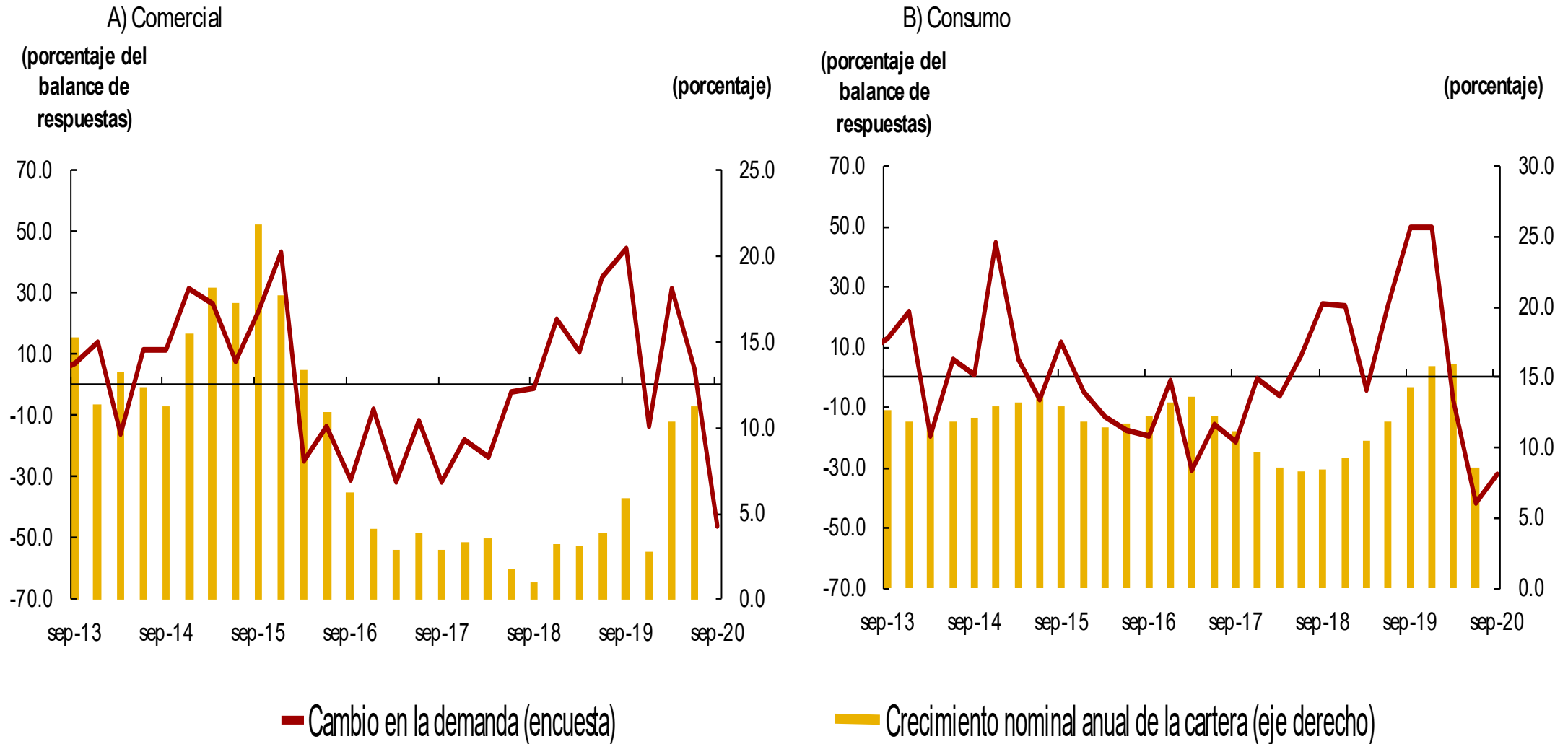

Fuente: Encuesta trimestral sobre la situación del crédito en Colombia aplicada por el Banco de la República

Encuesta Situación del Crédito Percepción de la Demanda de Crédito de los Establecimientos de Crédito

C) Vivienda

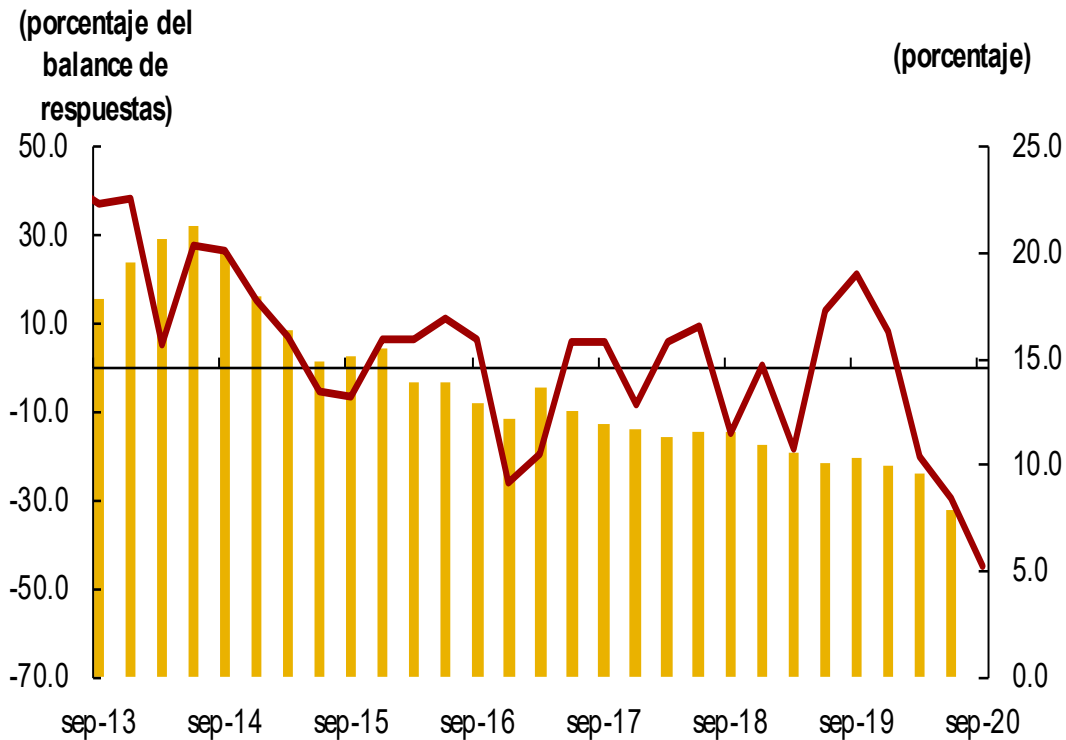

D) Microcrédito

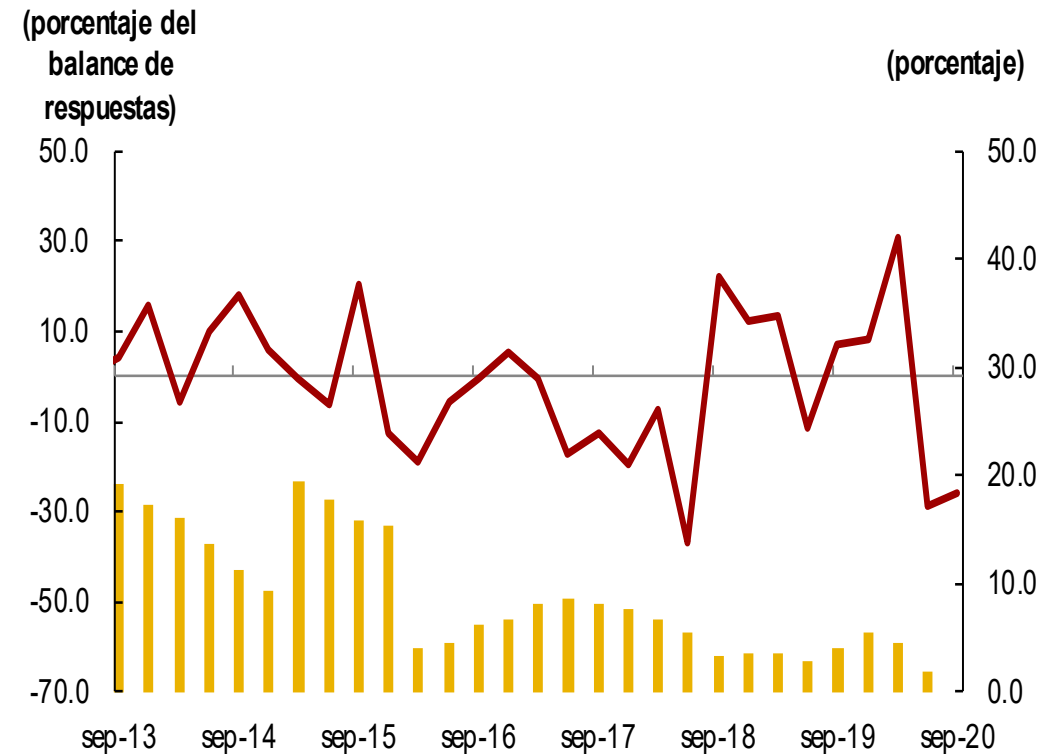

— Cambio en la demanda (encuesta)

— Crecimiento nominal anual de la cartera (eje derecho)

Spread tasas de colocación frente a los TES

Spread Preferencial – TES
Ponderado mensual(*)

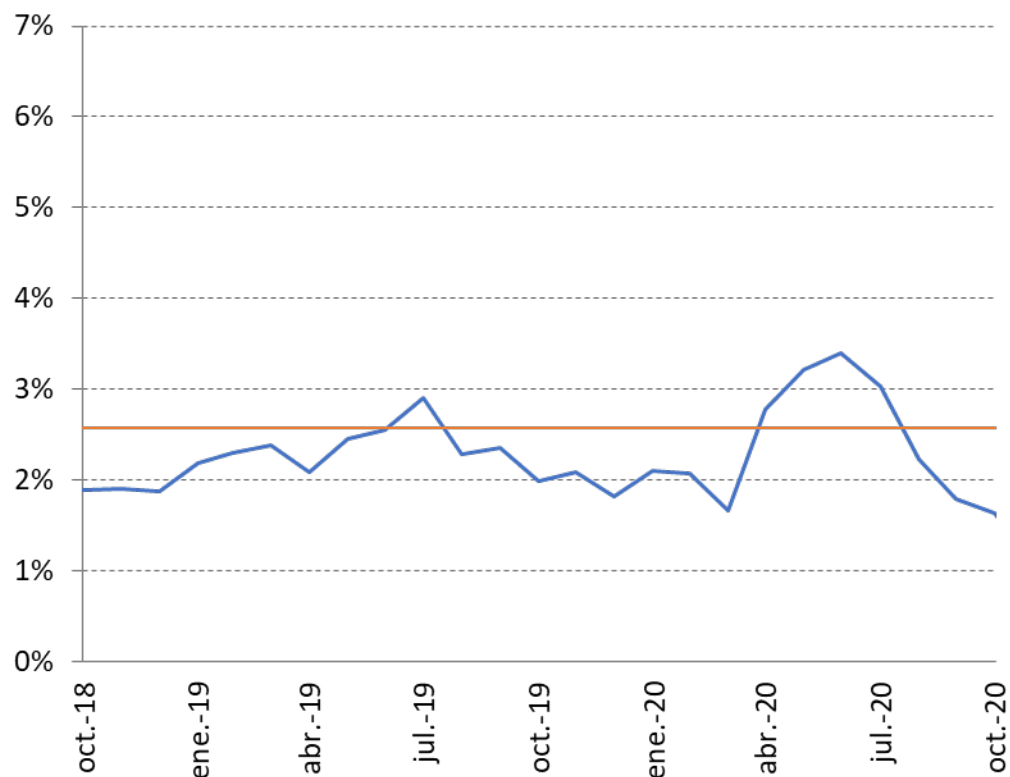

Spread Ordinario – TES
Ponderado mensual(*)

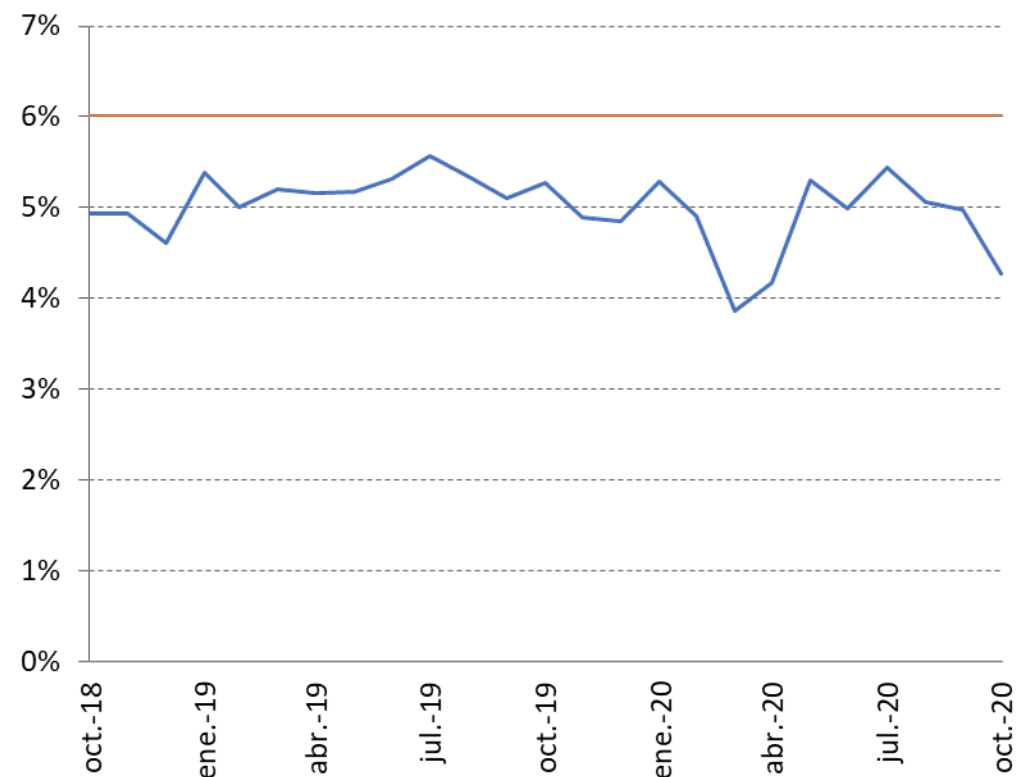

(*) Ponderado mensual con información hasta 6 de noviembre de 2020

Cartera vencida, en Riesgo y Provisiones Saldo \$ b.

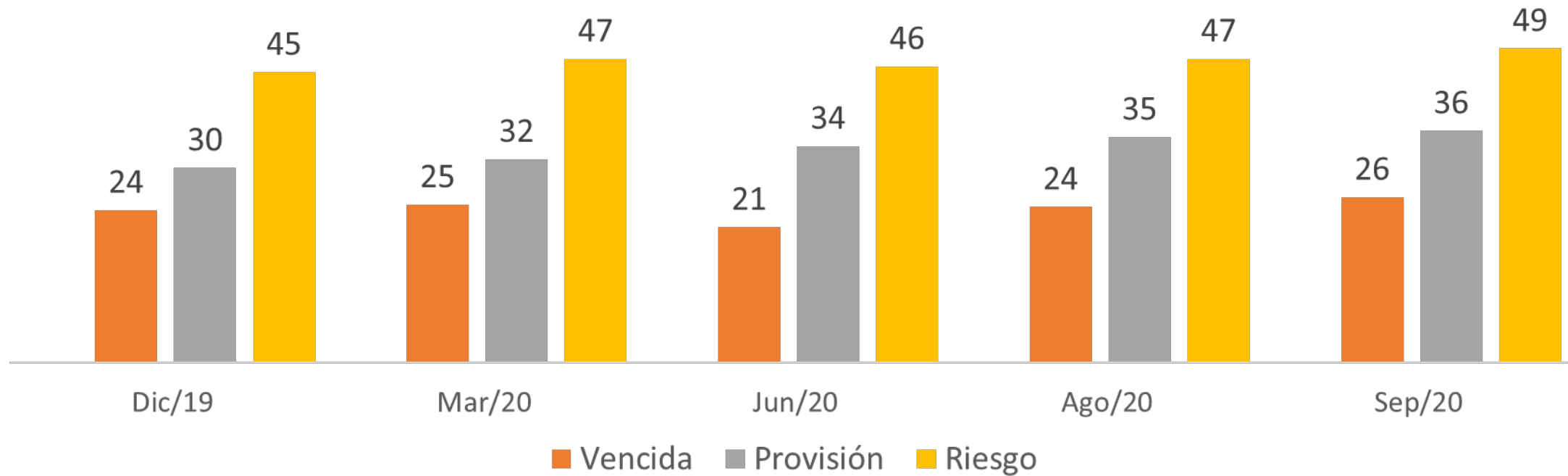

V. Expectativas de inflación

Tasas:
Break-even-inflation (BEI)

¿Cómo ha sido la dinámica de las tasas BEI ?

En los últimos 3 años

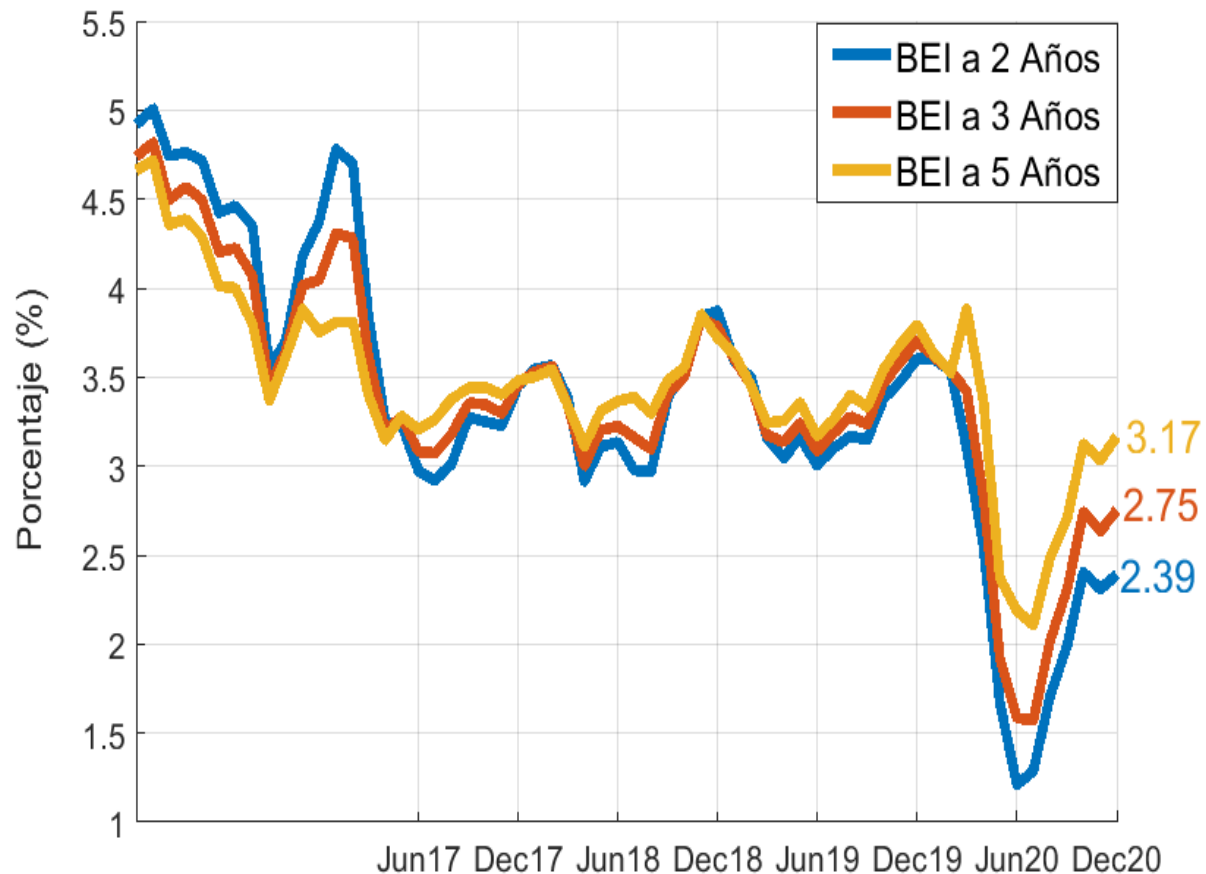

En diciembre de 2020

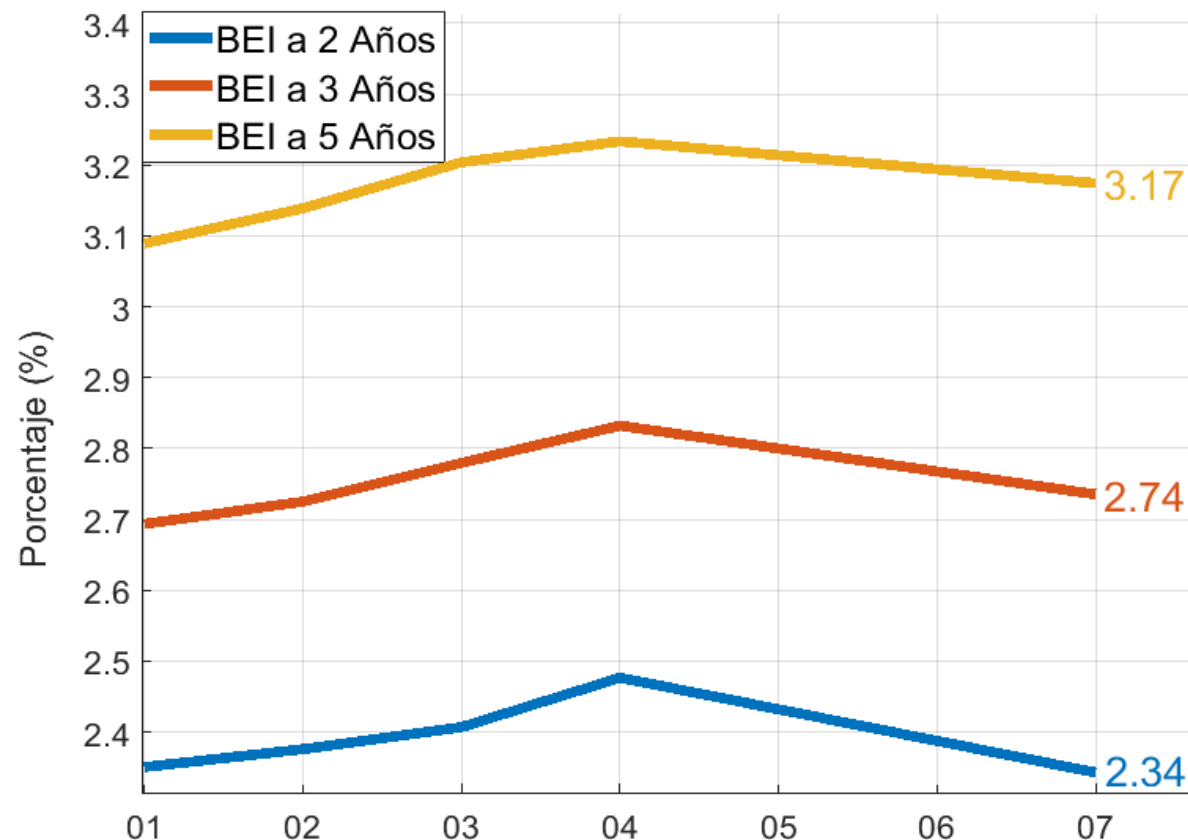

El promedio mensual de **diciembre** se ubica alrededor del **2,77%**.