



# Anexo estadístico Informe de política monetaria

---



Documentos de trabajo de la Junta  
Directiva del Banco de la República

VERSIÓN PÚBLICA

# **Indicadores económicos con cifras a marzo 2021**

**23 de abril de 2021**

**DPI - SGPMIE**

# I. Contexto externo

## Nuevas casos por Covid-19

(personas por millón de habitantes)

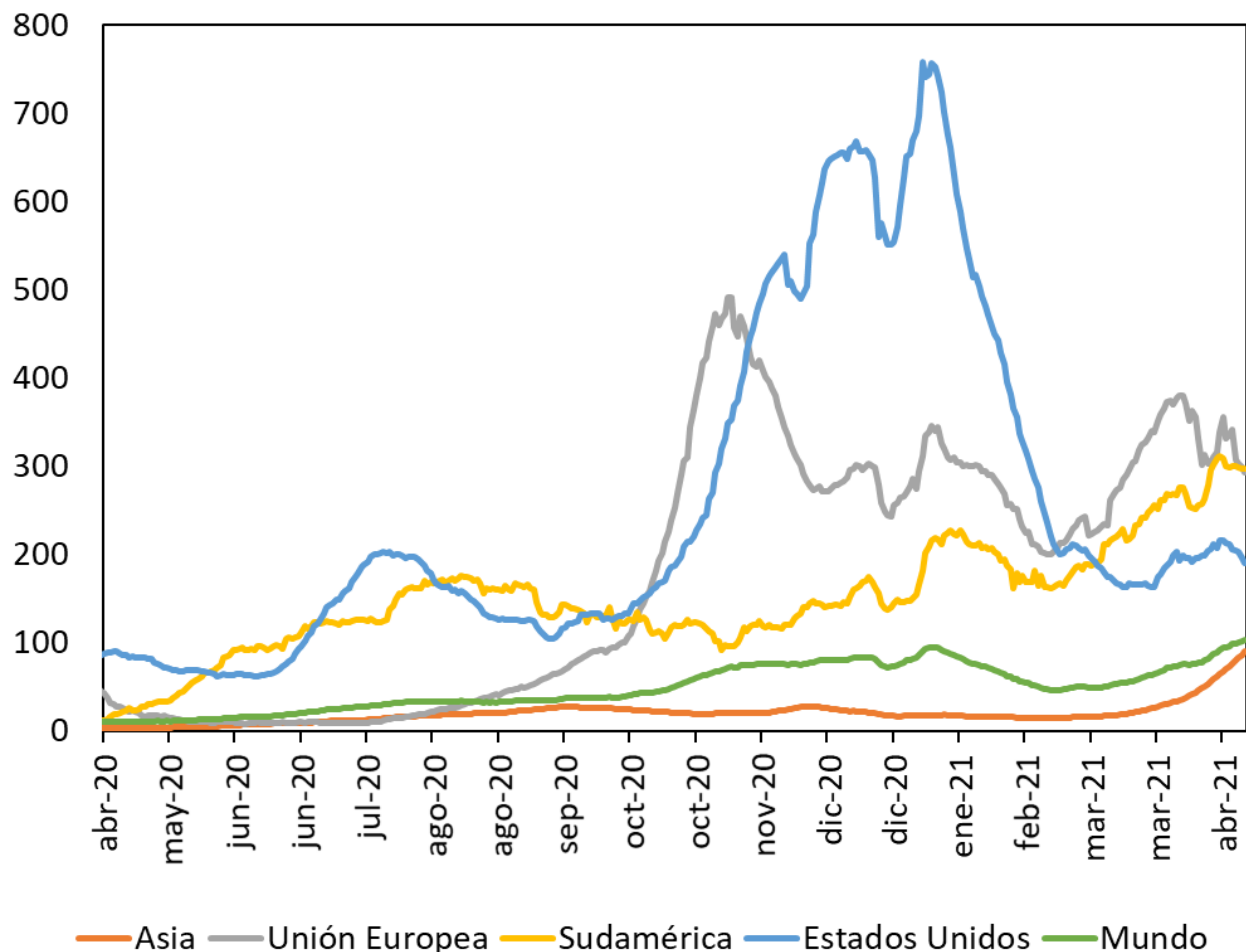

## Nuevas muertes por Covid-19

(muertes por millón de habitantes)

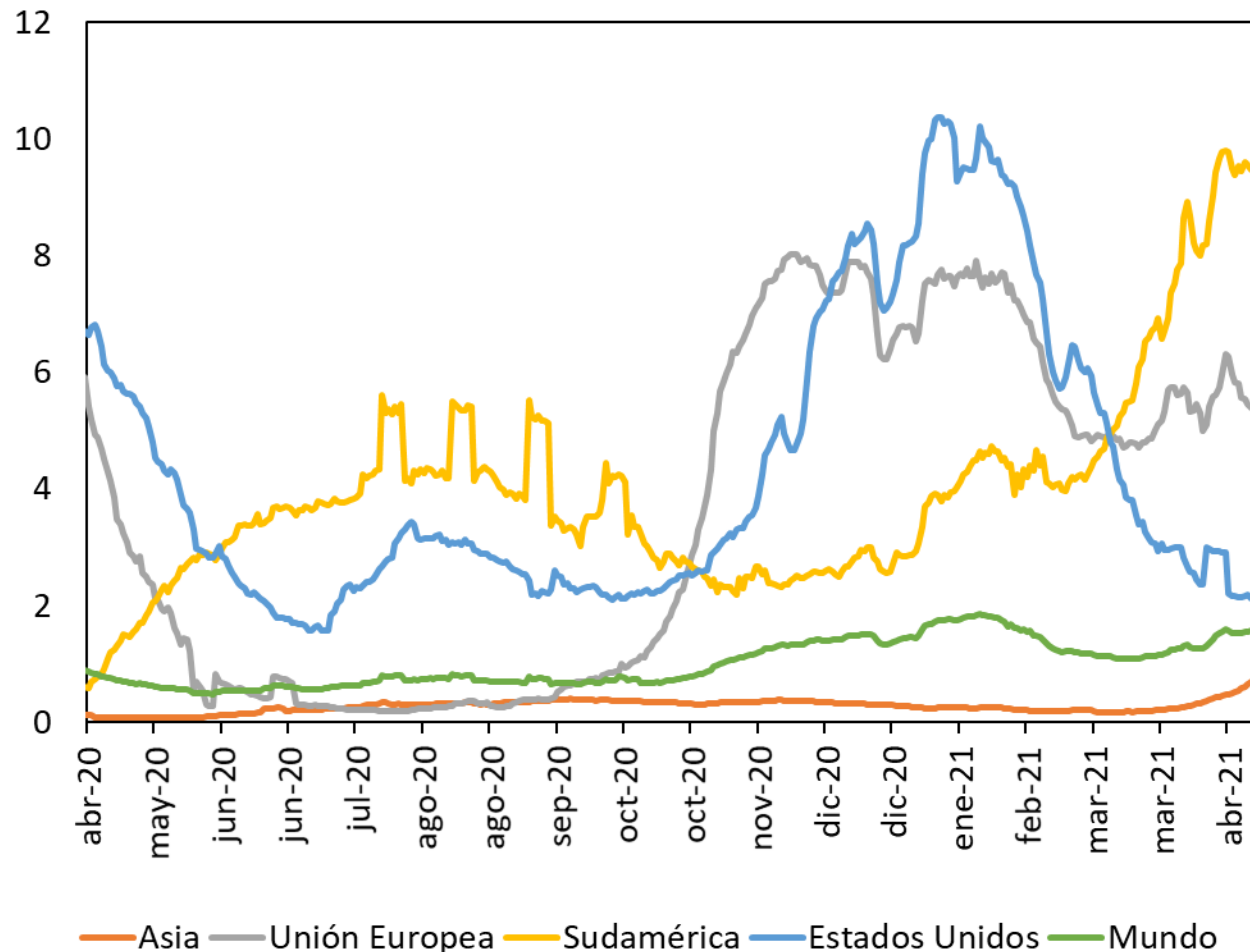

Fuente: Our world in data.

## Índice de rigurosidad de las medidas de aislamiento

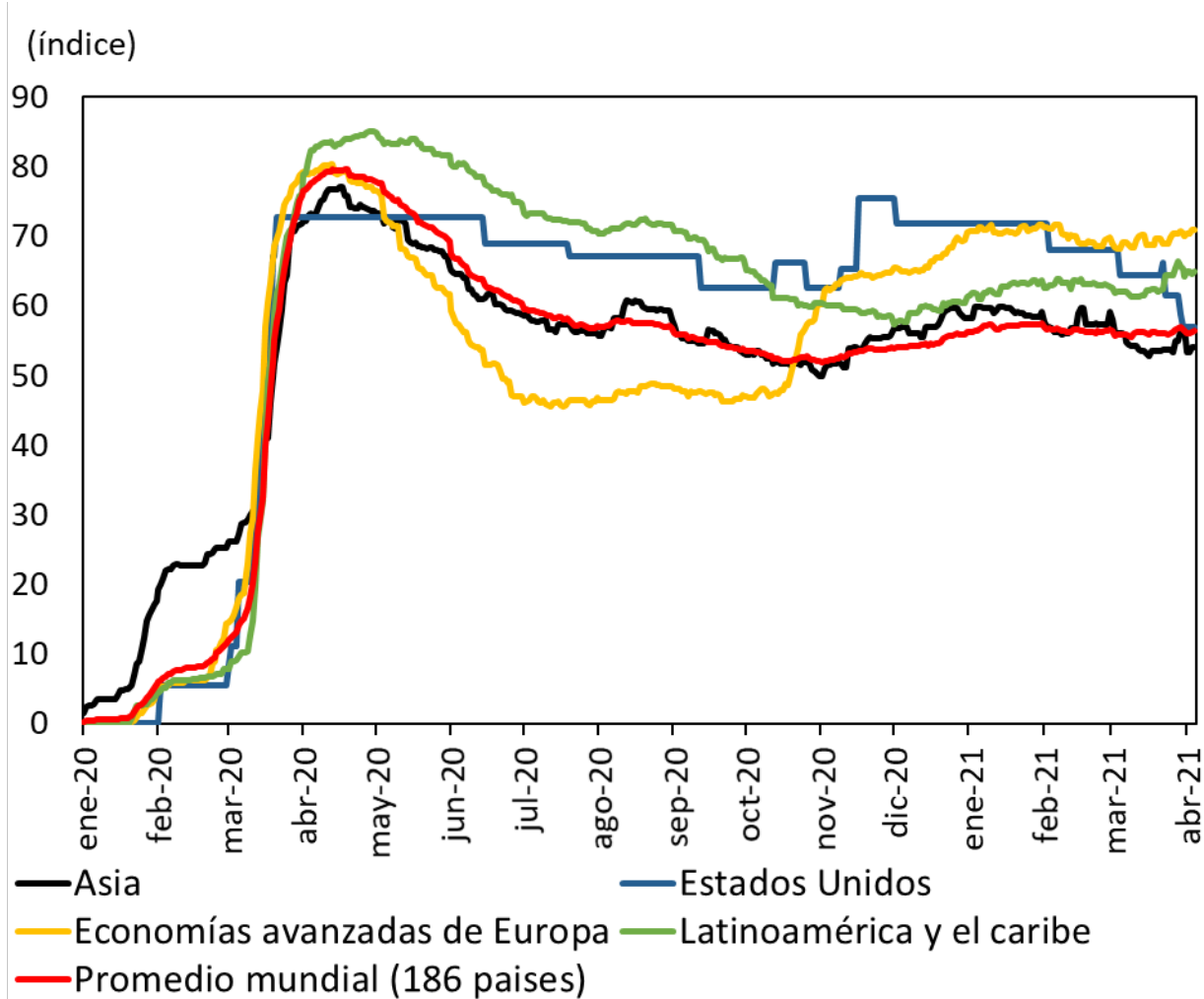

Fuente: OXFORD

## Indicador de movilidad hacia lugares como restaurantes, centros comerciales, cines, entre otros.

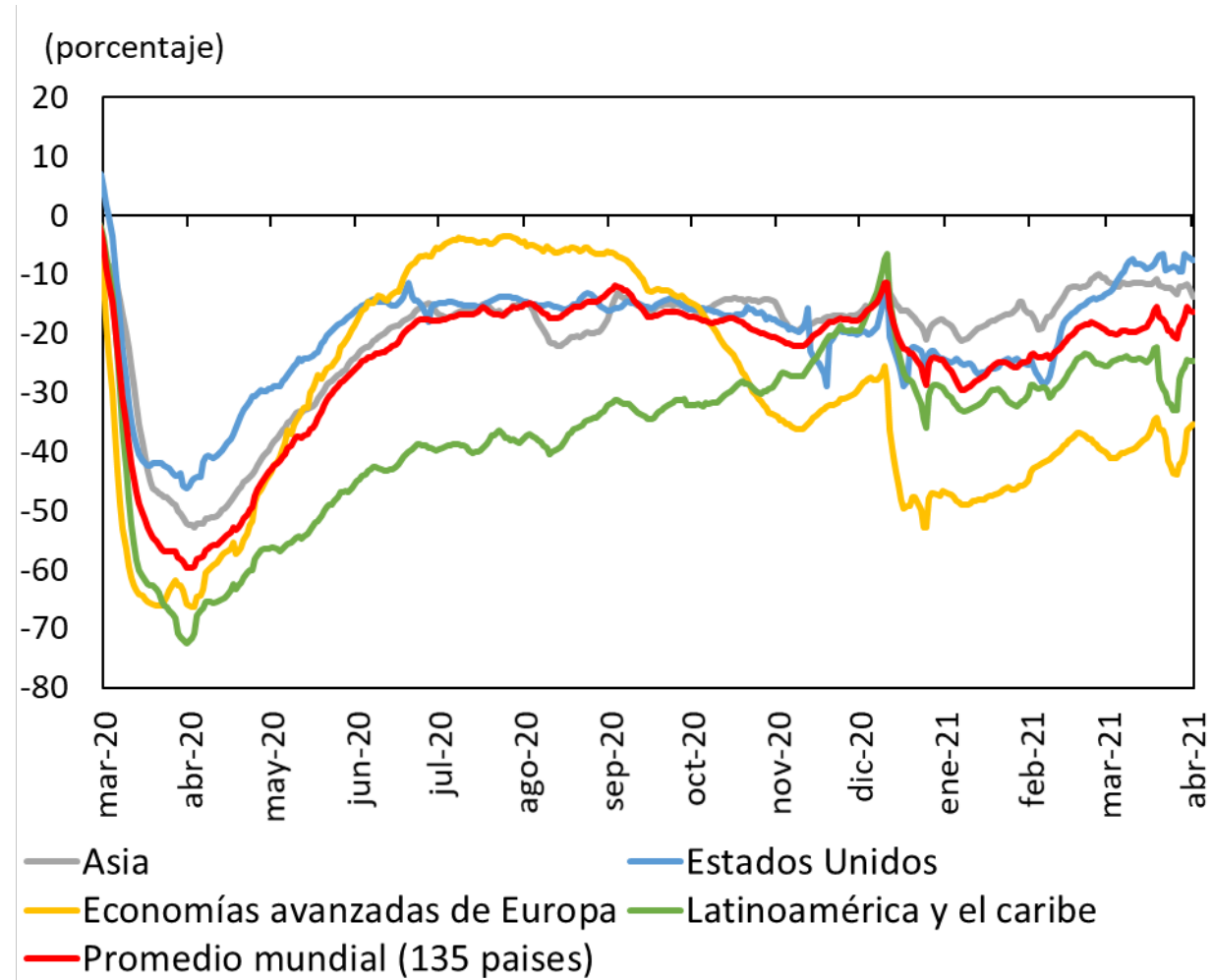

Fuente: Google

## Exportaciones reales y tráfico de contenedores

(variación anual)

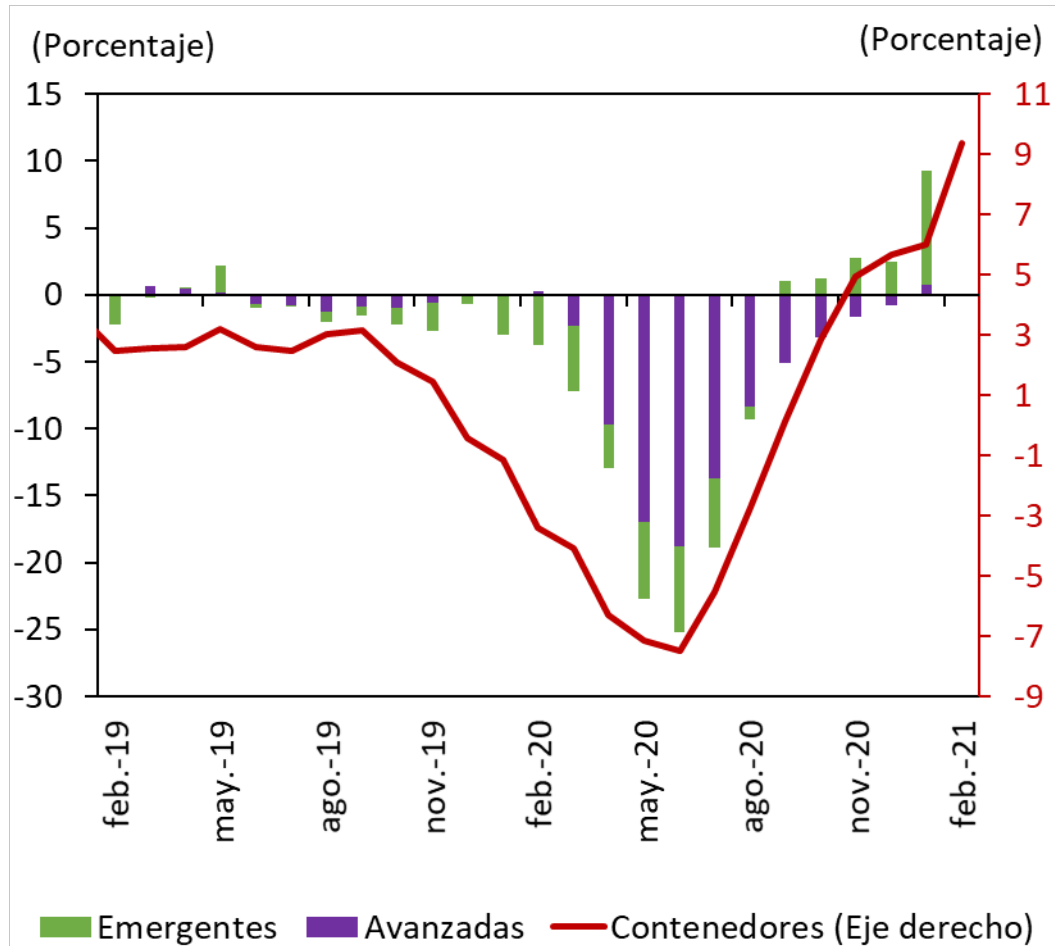

**Fuente:** CPB Netherlands Bureau for Economic Policy Analysis, Institute of Shipping Economics and Logistics.

## Precios de los productos básicos exportados

(diciembre 2019=100)

(Índice)

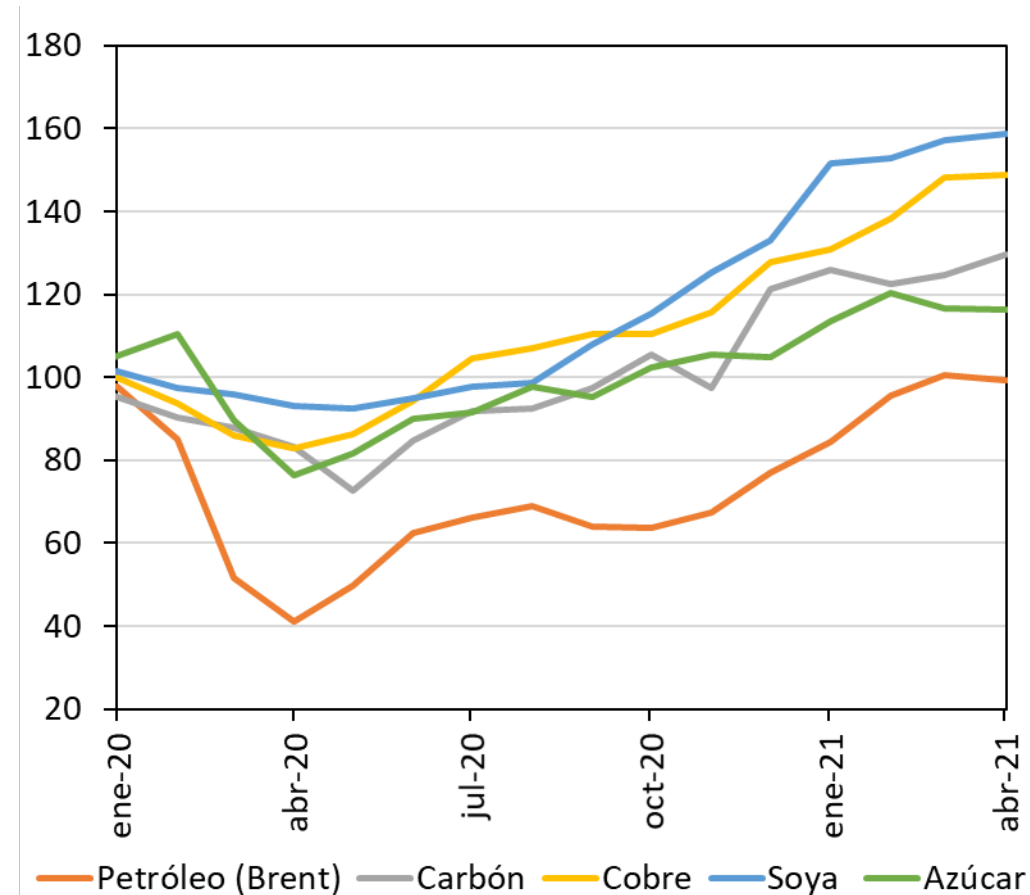

**Fuentes:** Bloomberg y Datastream.

**Crecimiento de nuestros principales  
socios comerciales**

(100 millones de yuanes)

### PIB real de China

(Porcentaje)

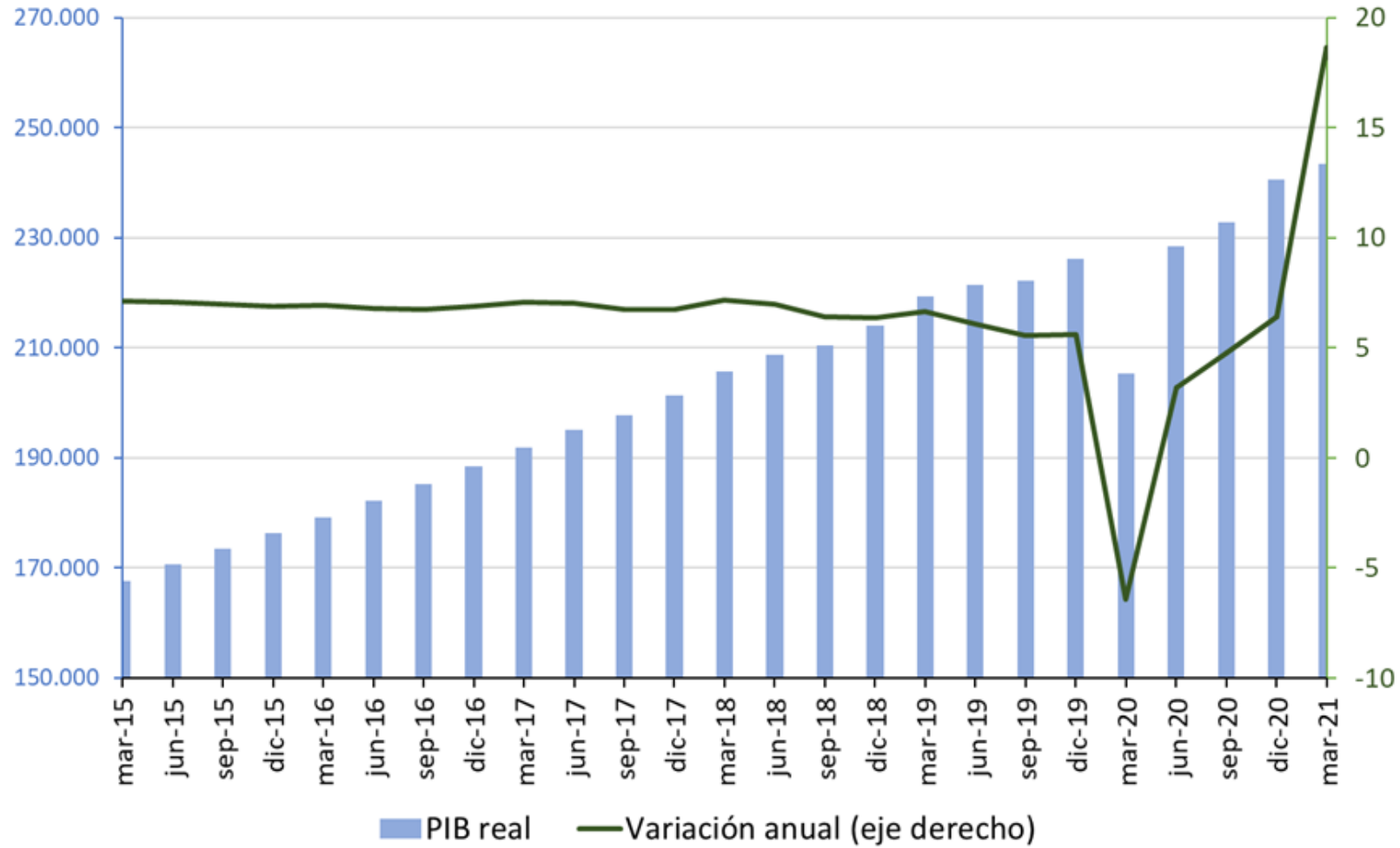

Fuente: Bloomberg.



# Crecimiento anual de la producción industrial de las principales economías avanzadas

(porcentaje)

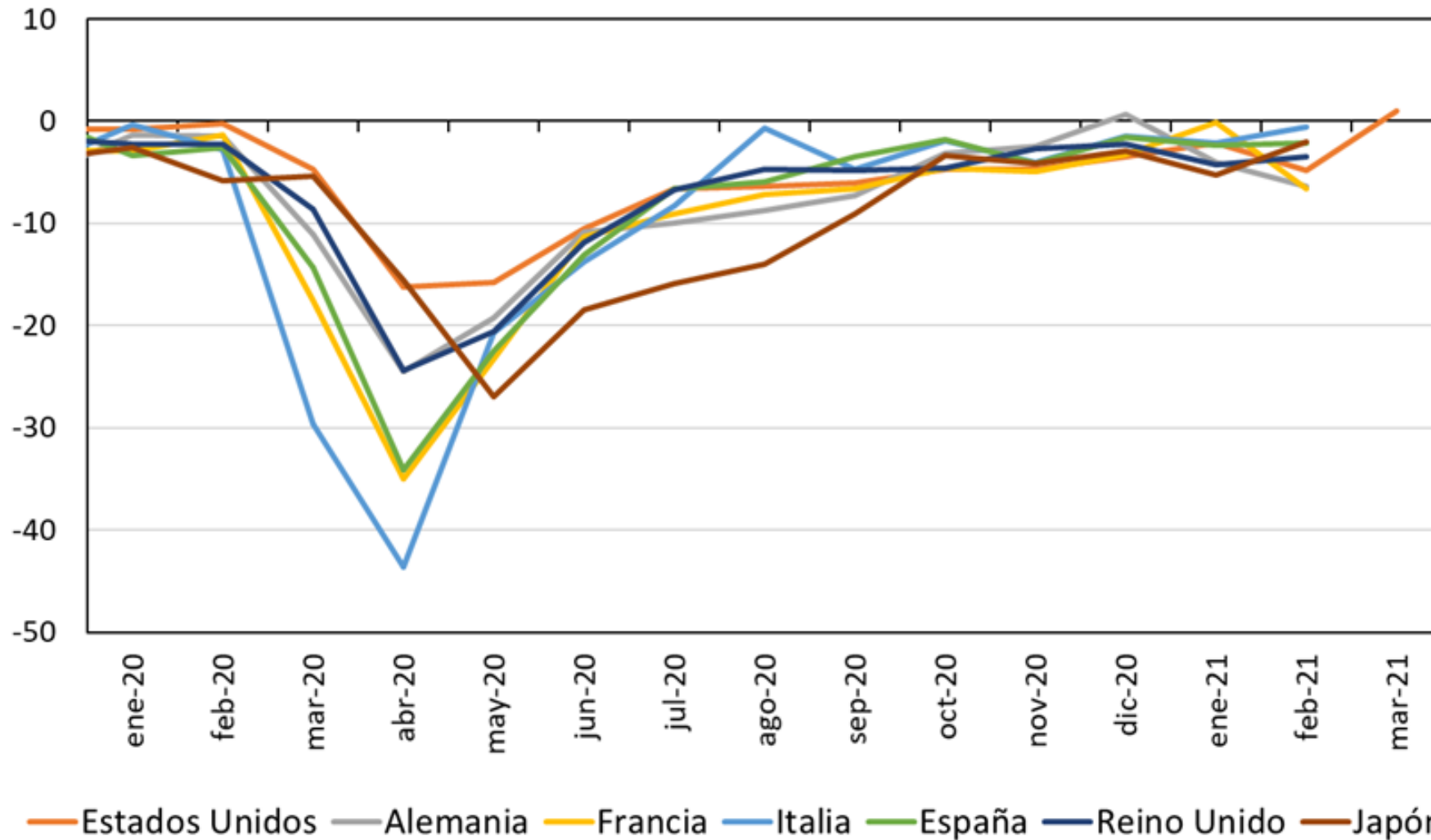

# Distanciamiento social y actividad económica en los Estados Unidos

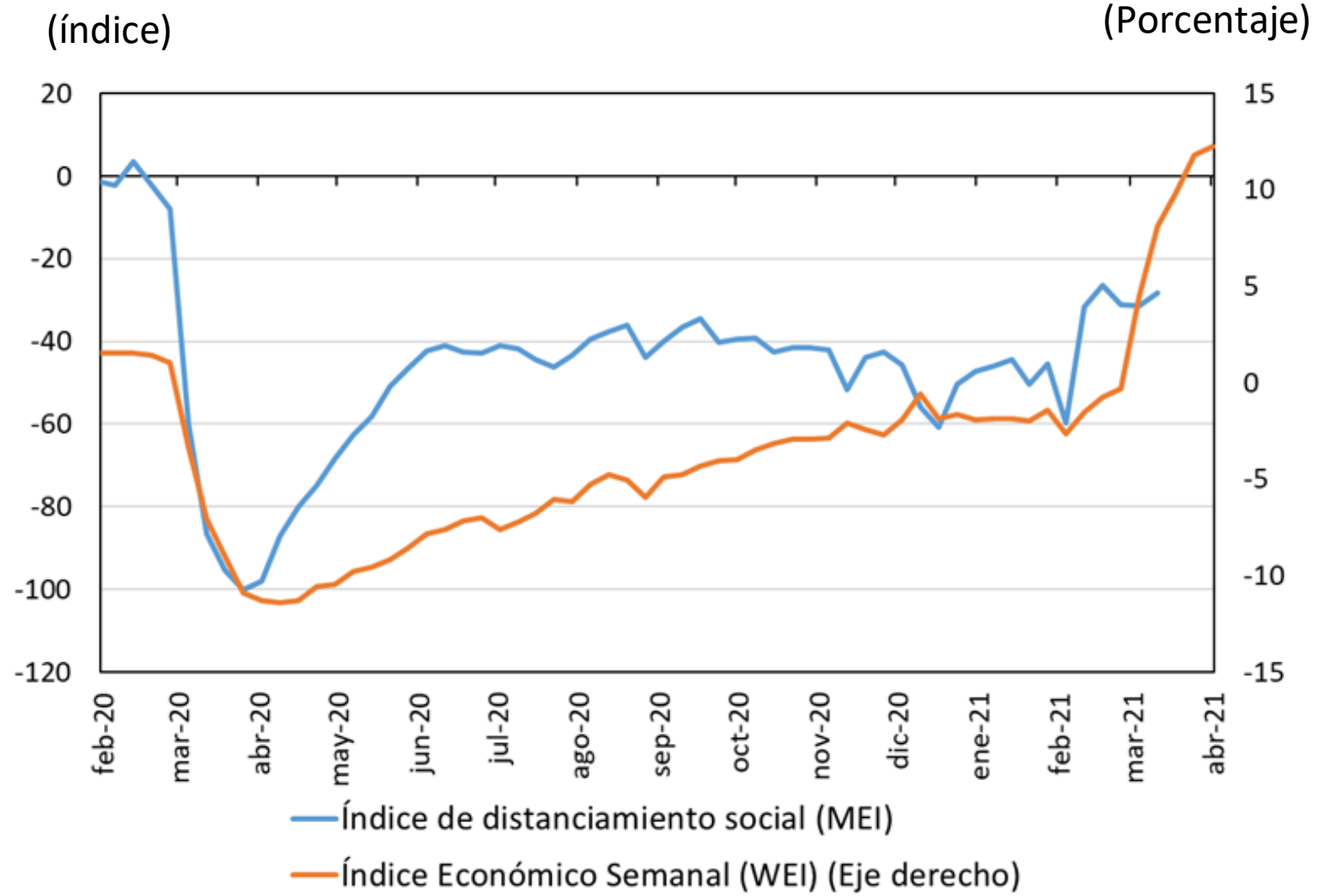

**Indicador de actividad económica de algunos países de América Latina**  
(Porcentaje)

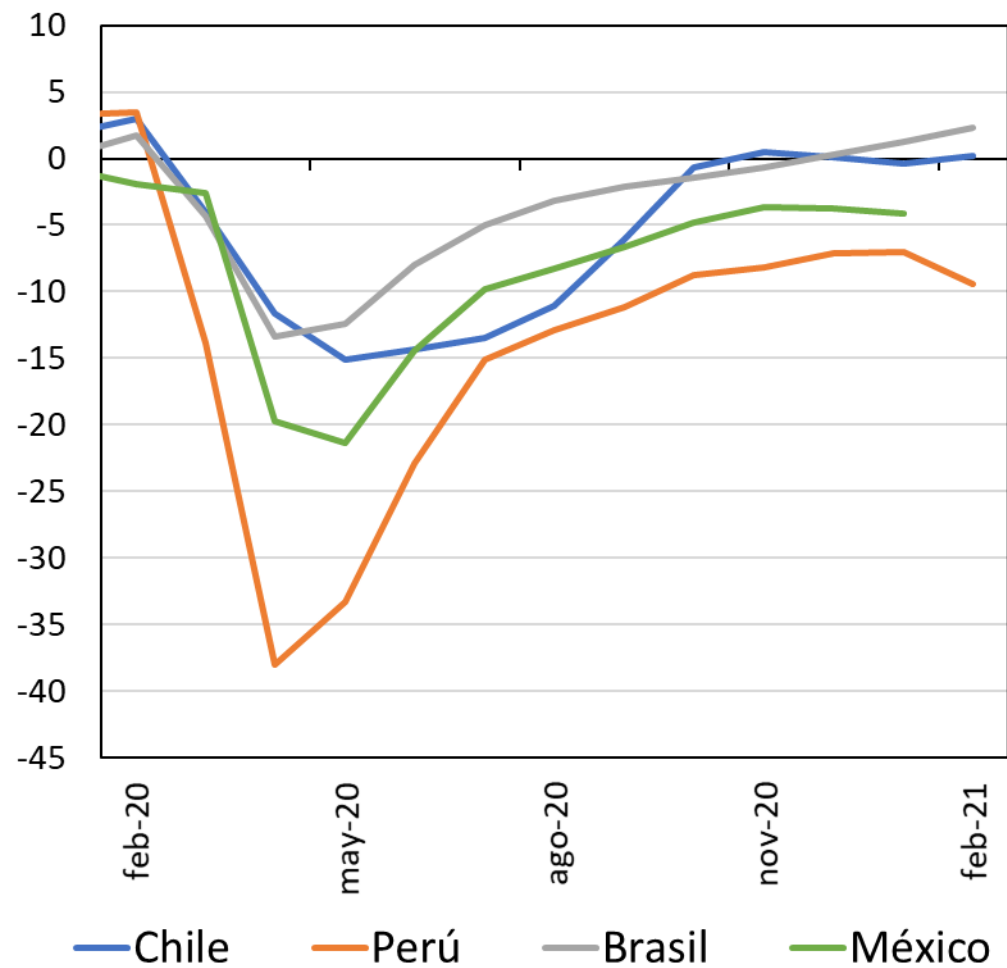

**Crecimiento anual de la producción industrial en América Latina**  
(Porcentaje)

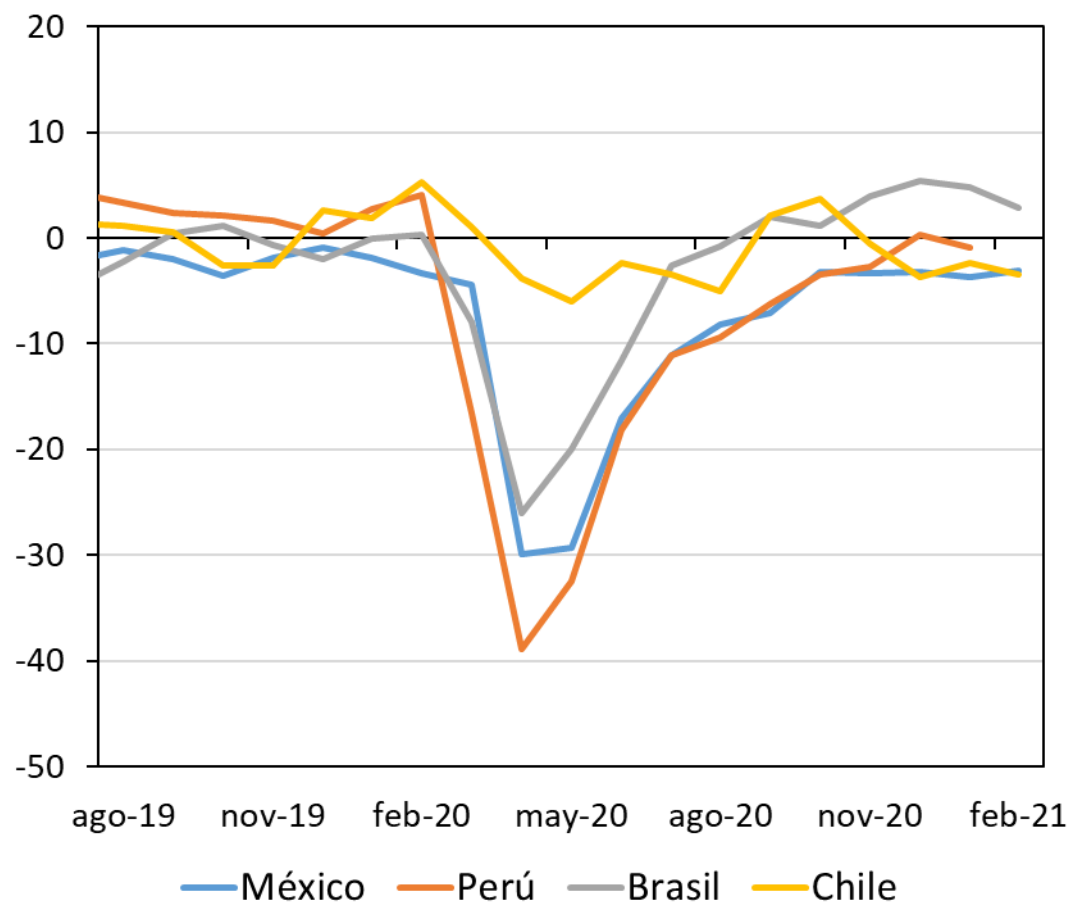

# **Precios bienes básicos y términos de intercambio**

# Precio internacional del petróleo

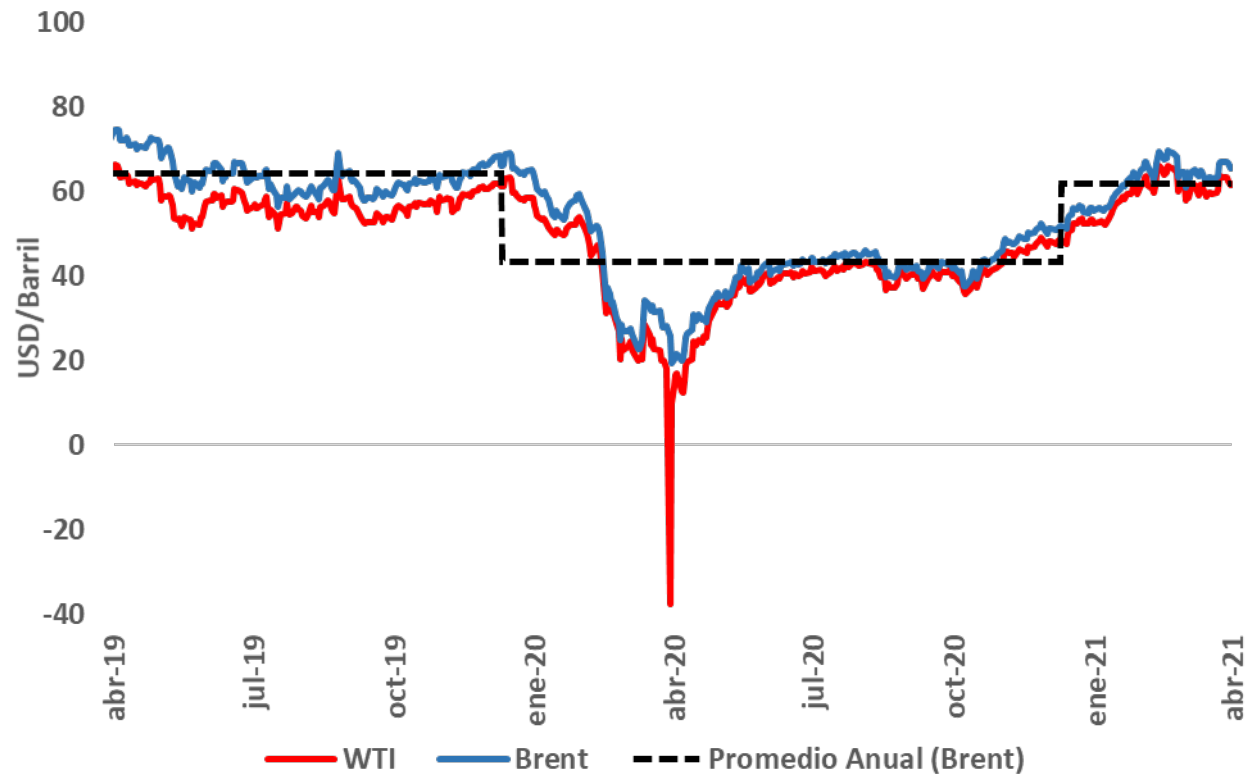

**Promedio 2020:**  
Brent 43,25 USD/barril  
WTI 39,49 USD/barril

**Promedio 2021:**  
Brent 61,88 USD/barril  
WTI 58,56 USD/barril

## Producción mundial de petróleo

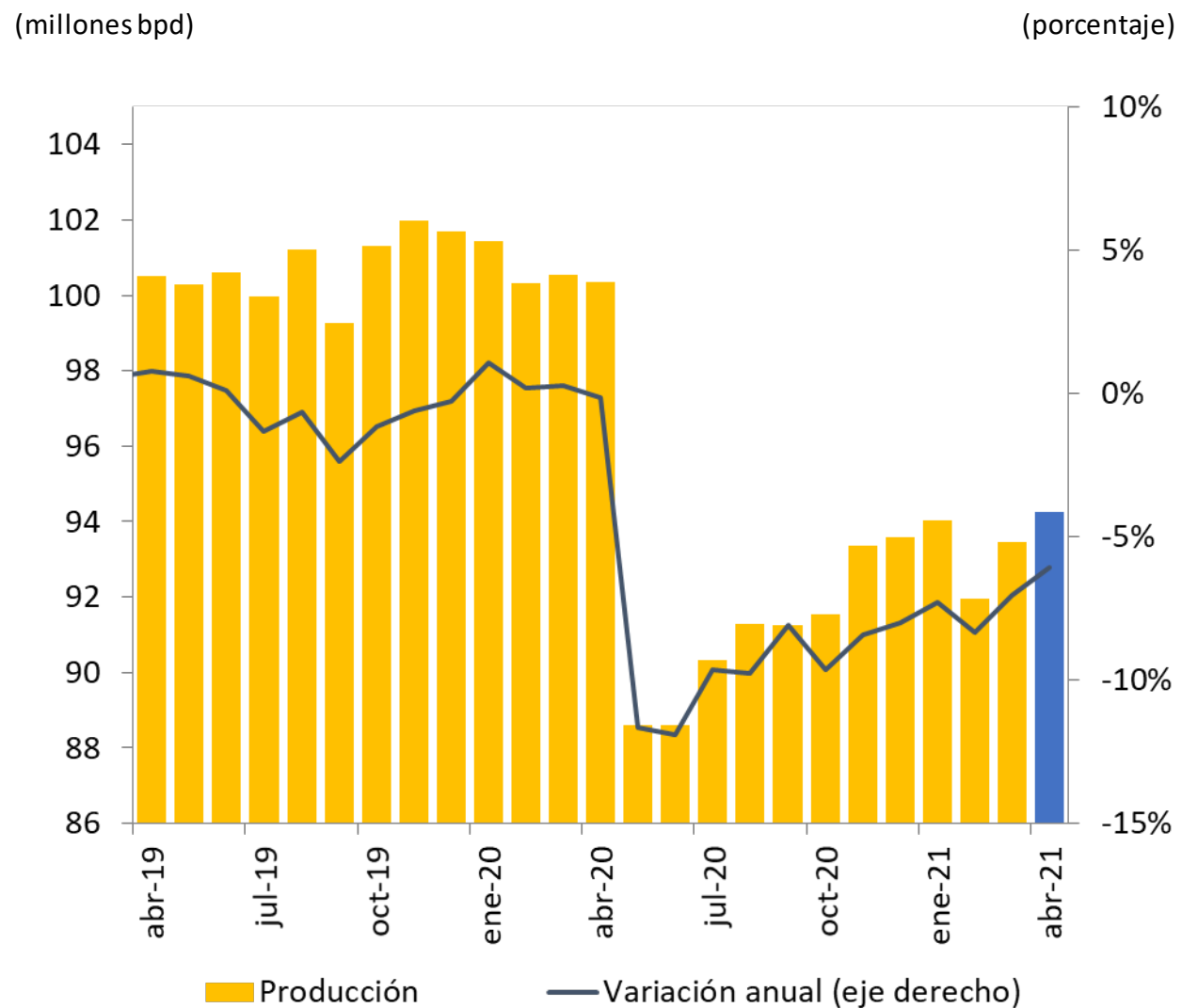

## Proyección de la demanda por combustibles EIA

(millones bpd)

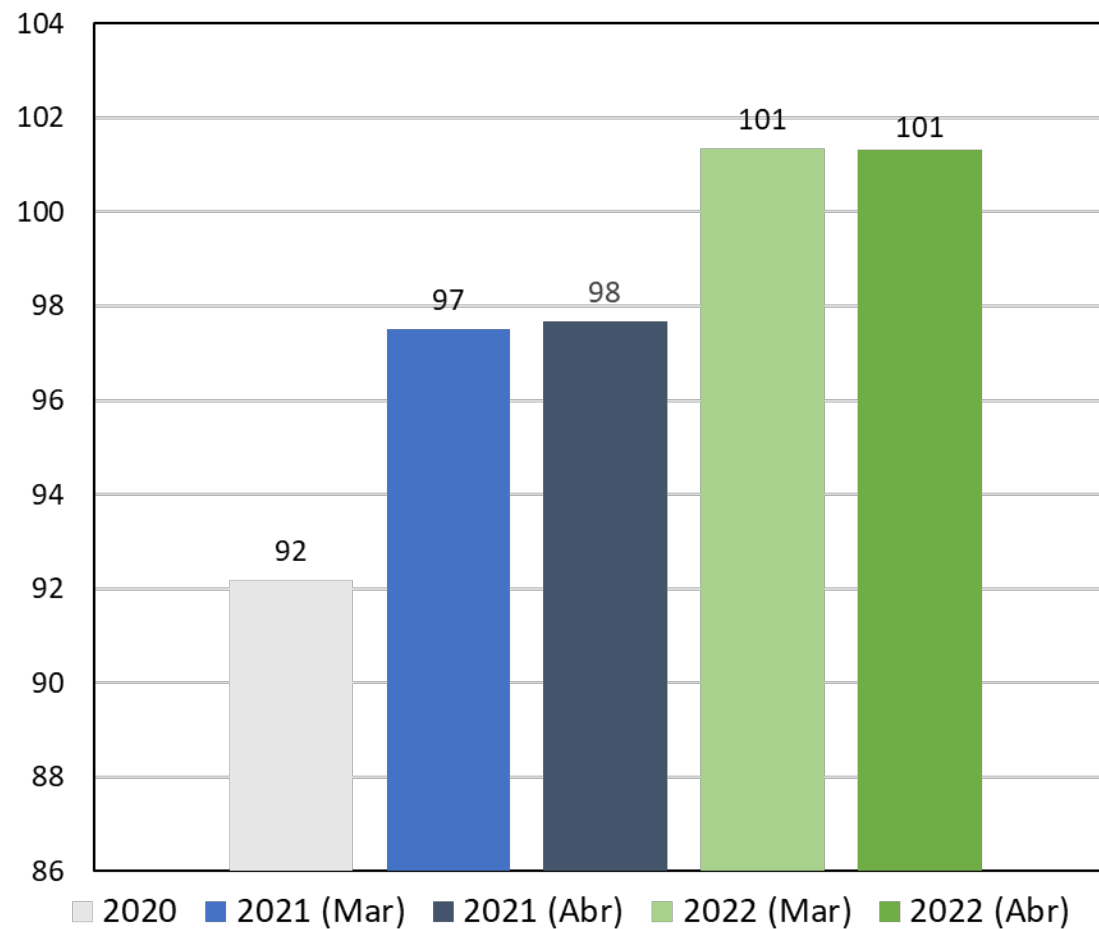

Fuentes: EIA.

# Índice de Términos de Intercambio - Metodología Comercio Exterior

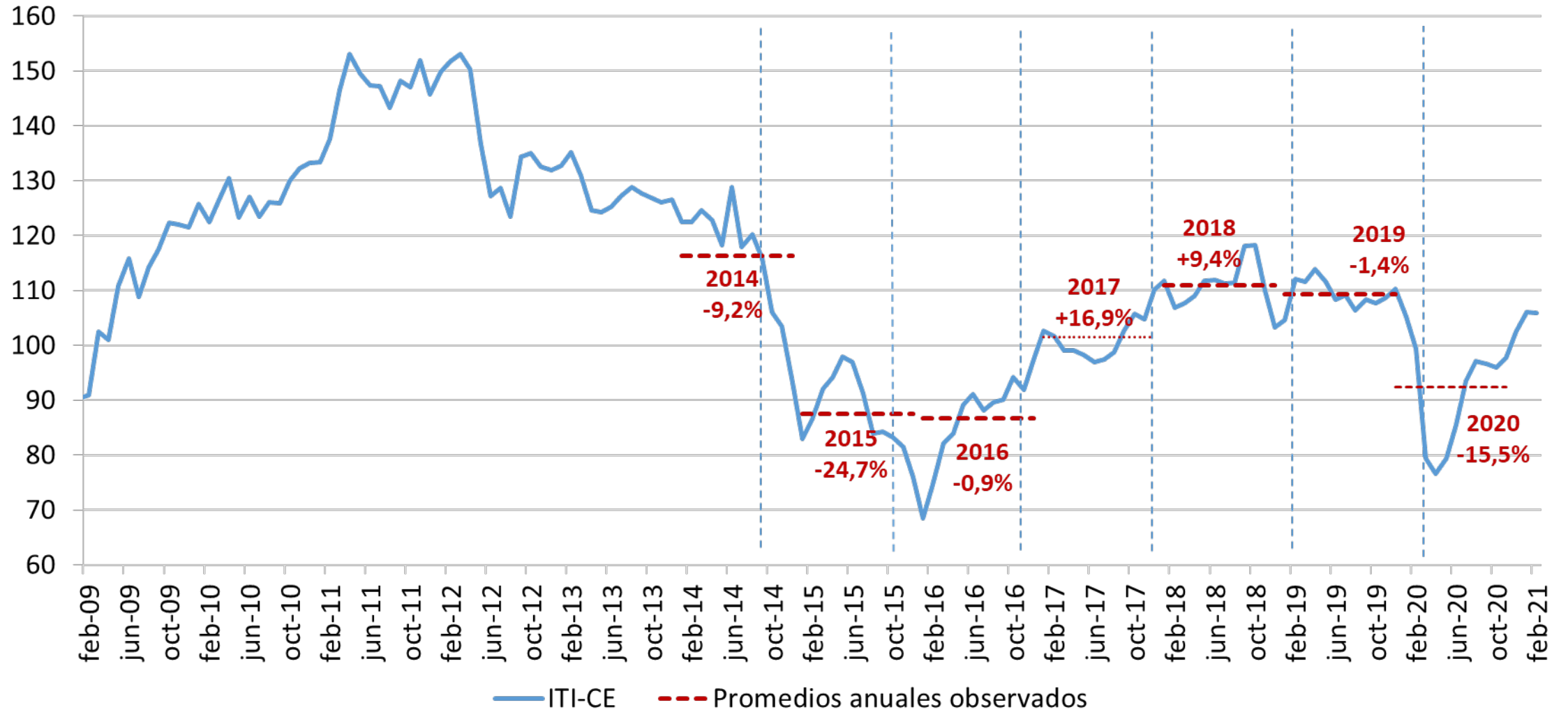



# **Inflación y tasa de interés externa**

## Inflación total en algunas de las principales economías

(Porcentaje)

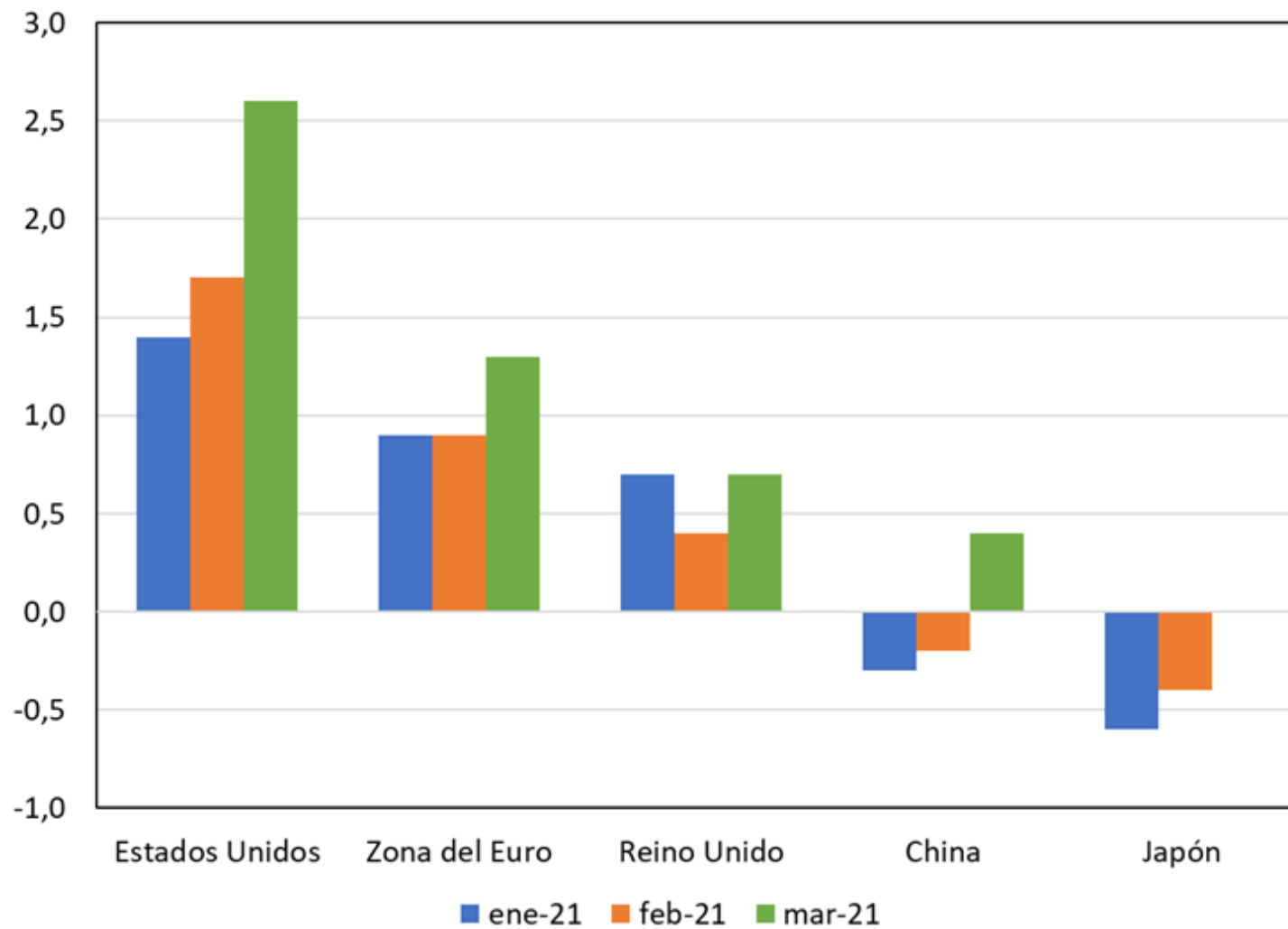

Fuente: Bloomberg.

# Inflación total en algunas economías emergentes

(Porcentaje)

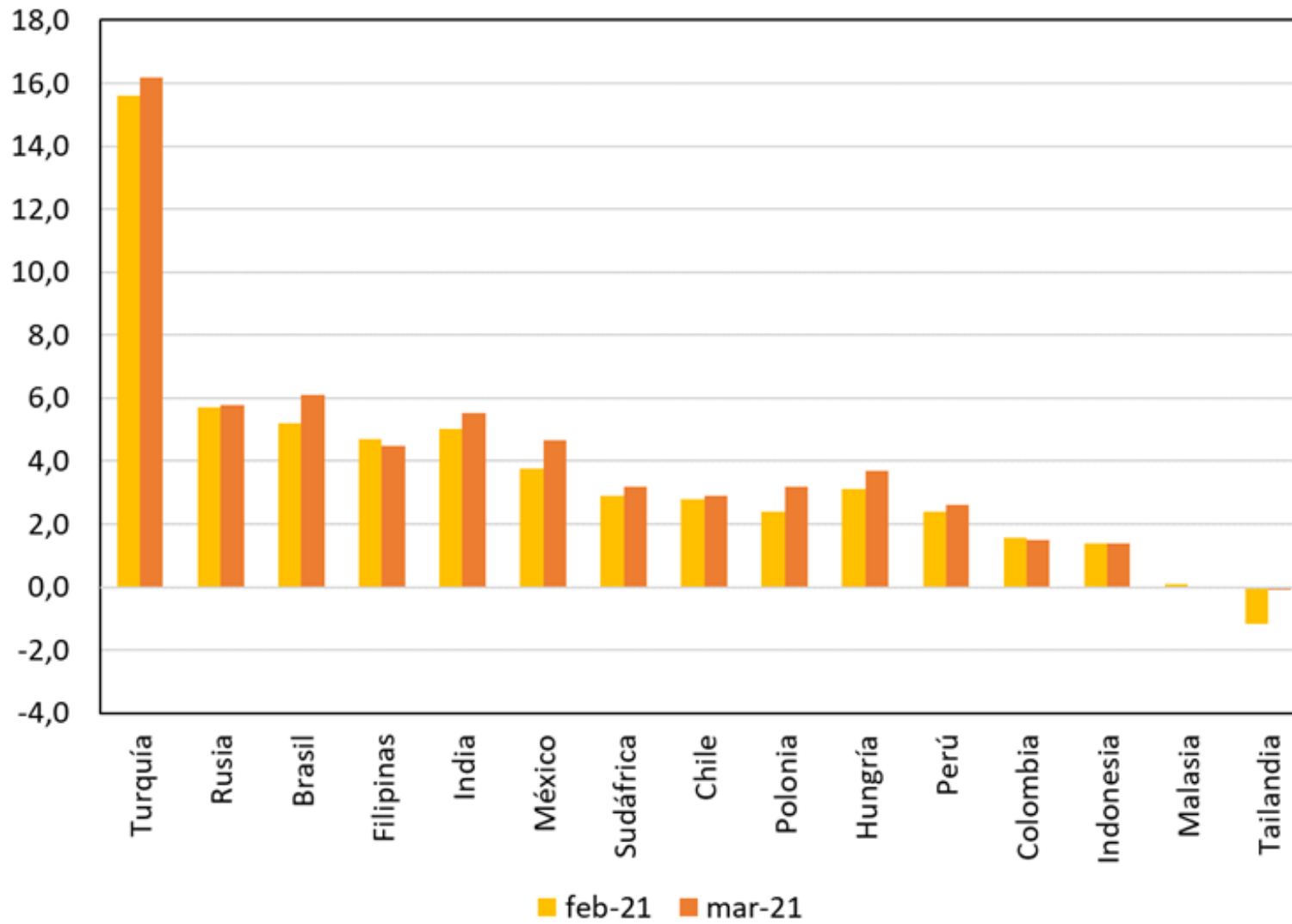

# Límite superior del rango de la tasa de la Fed (fin de año) a/

## Mediana

(Porcentaje)

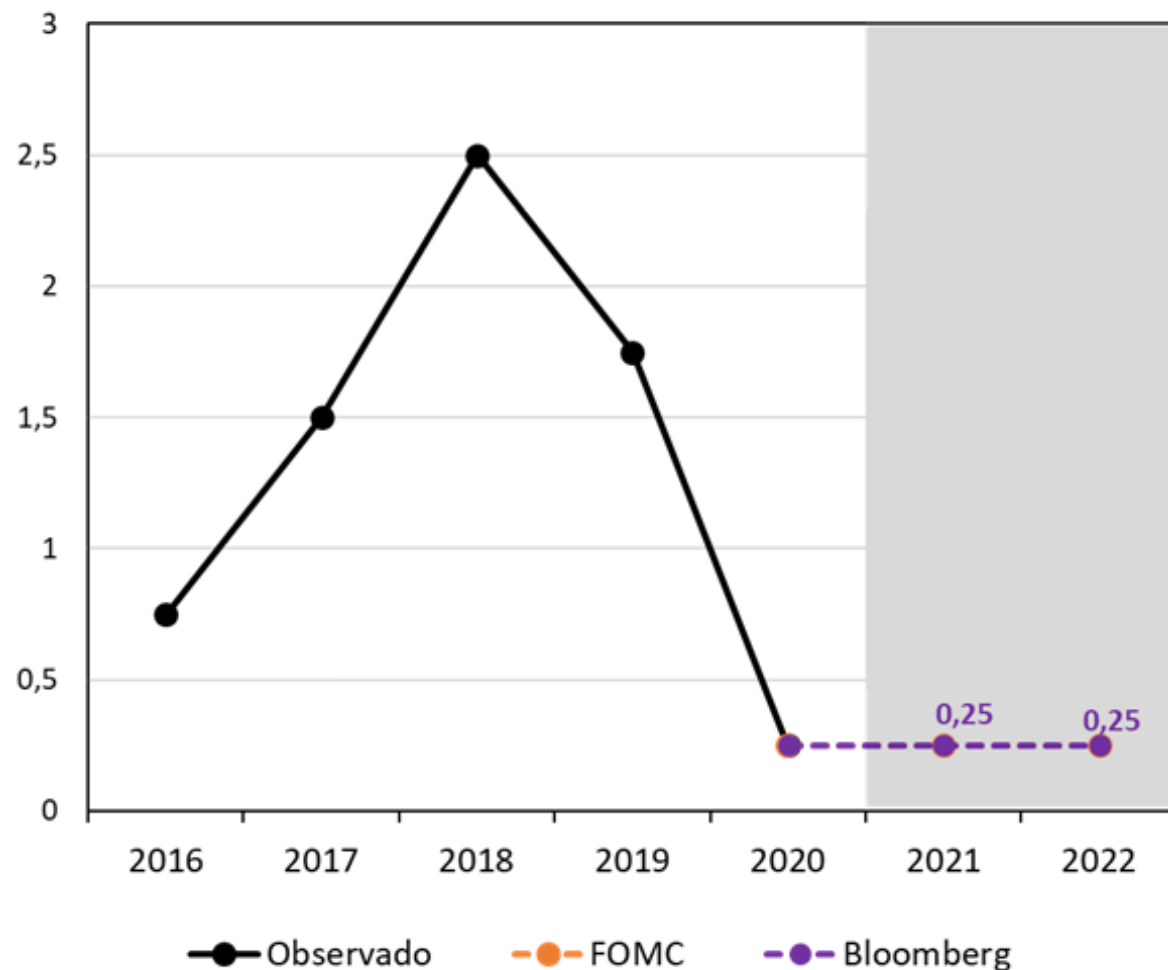

## Media

(Porcentaje)

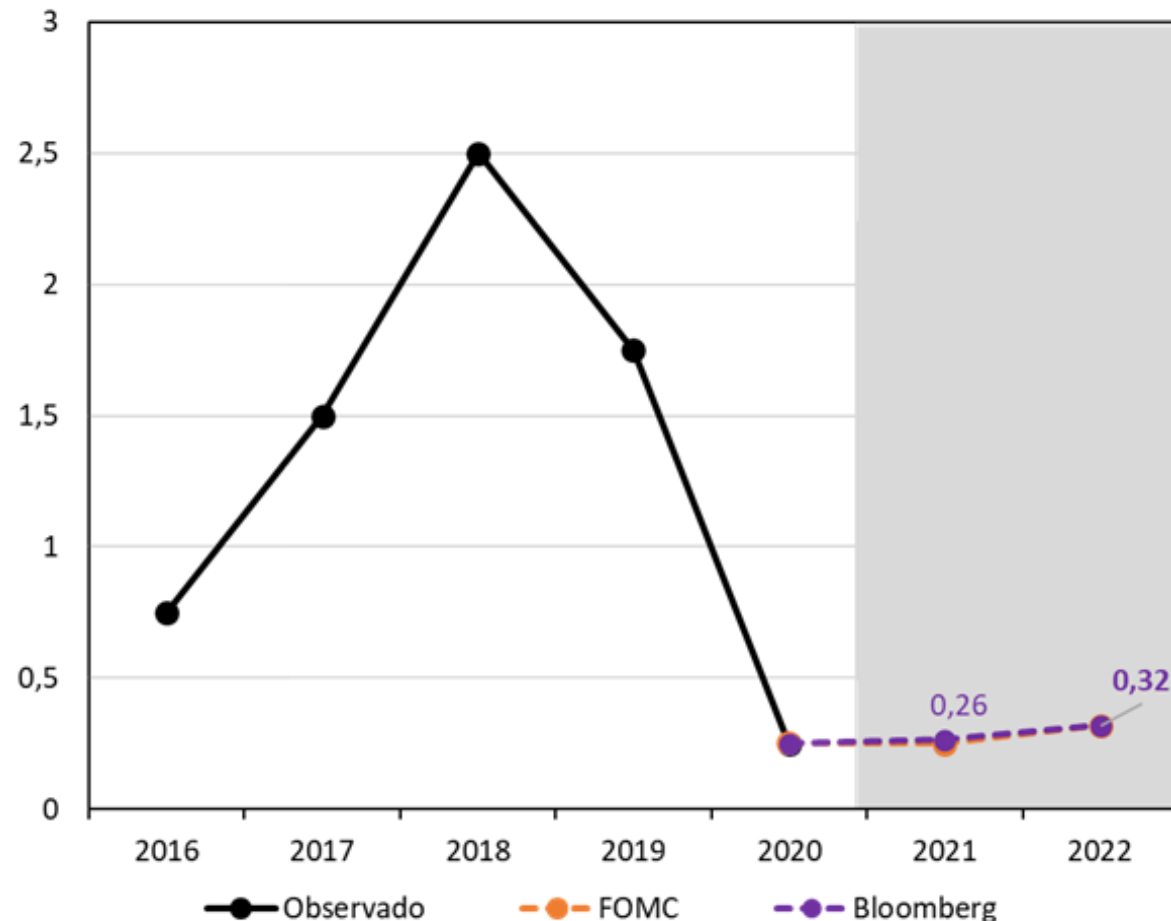

a/ Las proyecciones de los miembros de comité de mercado abierto de la Fed corresponden a las de su reunión del 17 de marzo. Los datos de Bloomberg fueron tomados el 22 de abril de 2021.  
Fuente: Bloomberg y Reserva Federal de San Luis (Fred).

## Tasas de referencia Bancos Centrales de algunas Economías Avanzadas

(Porcentaje)

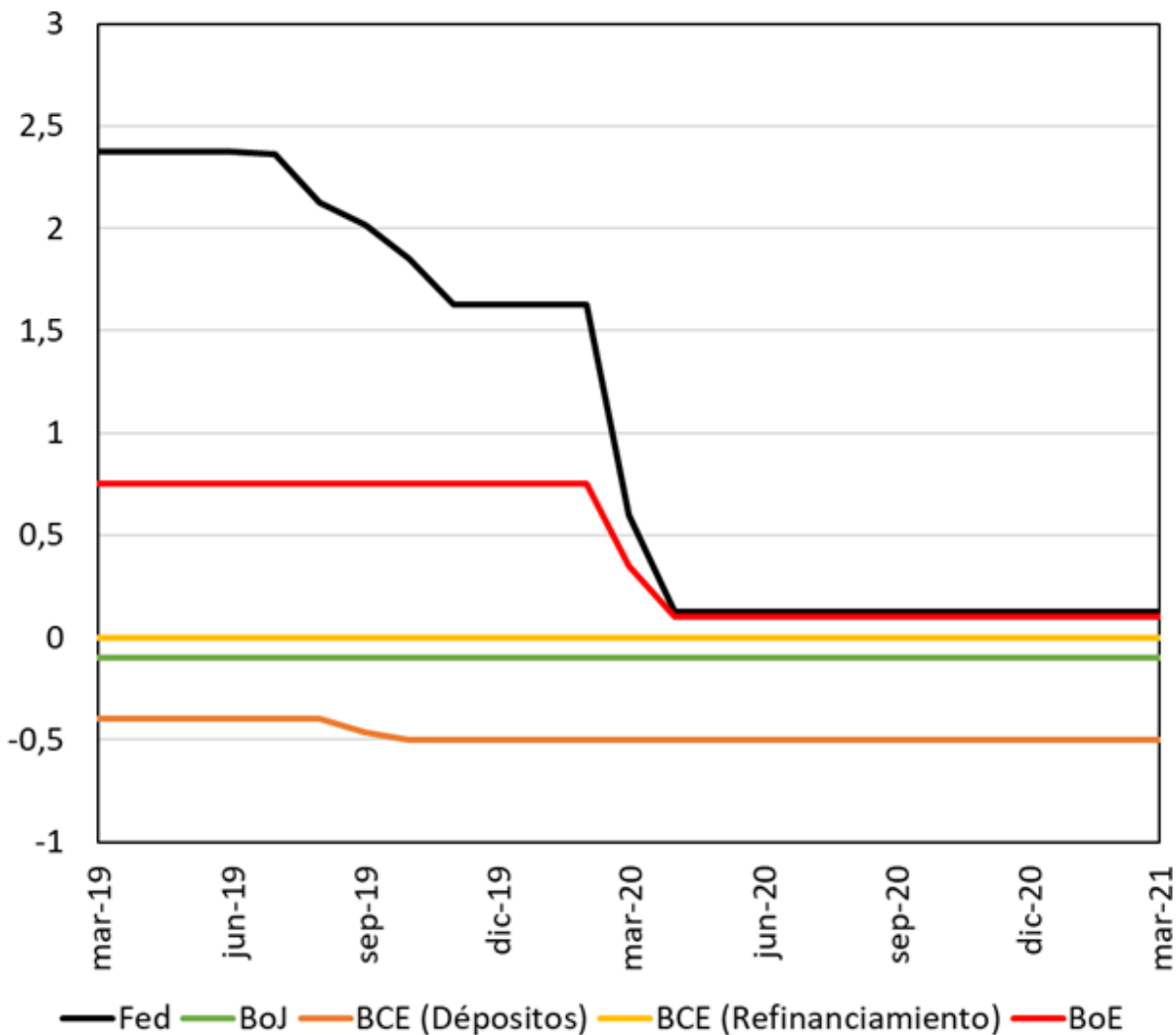

Fuente: Bloomberg.

## Hojas de balance principales bancos centrales

(miles de millones USD)

(miles de millones EUR)

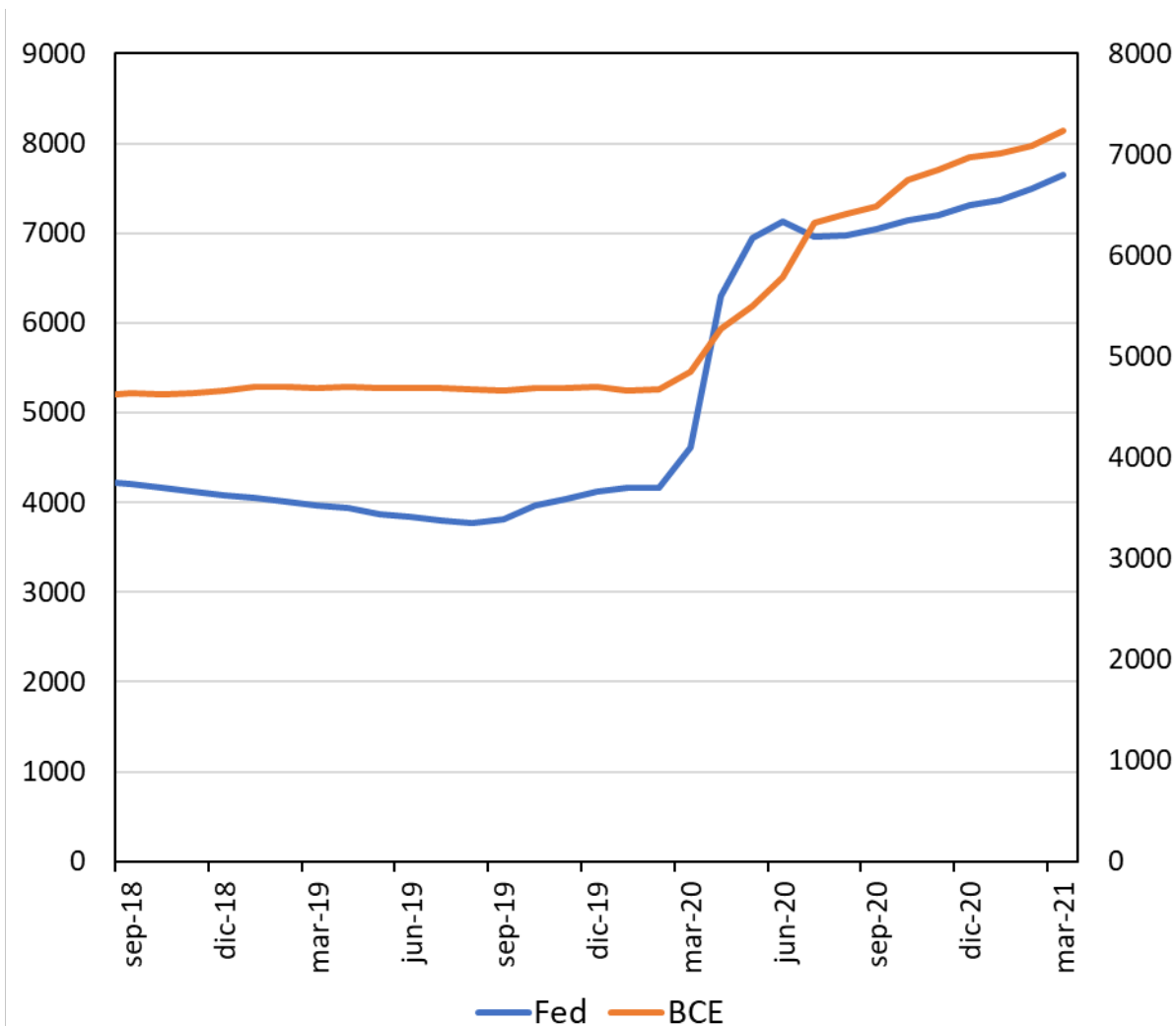

**Nota:** Corresponde al total de activos.  
Fuente: Bloomberg.

# Comercio Exterior

# **Exportaciones FOB Febrero**

# Cifras resumen exportaciones

EXPORTACIONES DÓLARES FOB - MES A MES									
	US\$ Mill.			Var. Anual (%)		Contribución a la var. anual		Participación (%)	
	ene-21	feb-20	feb-21	ene-21	feb-21	ene-21	feb-21	ene-21	feb-21
<b>Bienes básicos de origen minero</b>	1396	1663	1524	-36.3%	-8.4%	-23.25	-4.73	53.5%	51.8%
<b>Bienes básicos de origen agrícola</b>	443	462	472	-3.8%	2.1%	-0.51	0.33	17.0%	16.0%
<b>Resto de exportaciones</b>	770	818	949	0.3%	15.9%	0.06	4.43	29.5%	32.2%
<b>Total</b>	<b>2609</b>	<b>2944</b>	<b>2945</b>	<b>-23.7%</b>	<b>0.0%</b>	<b>-23.70</b>	<b>0.04</b>	<b>100.0%</b>	<b>100.0%</b>



USD Millones	
feb-20	2944
dic-20	3029
ene-21	2609
feb-21	2945

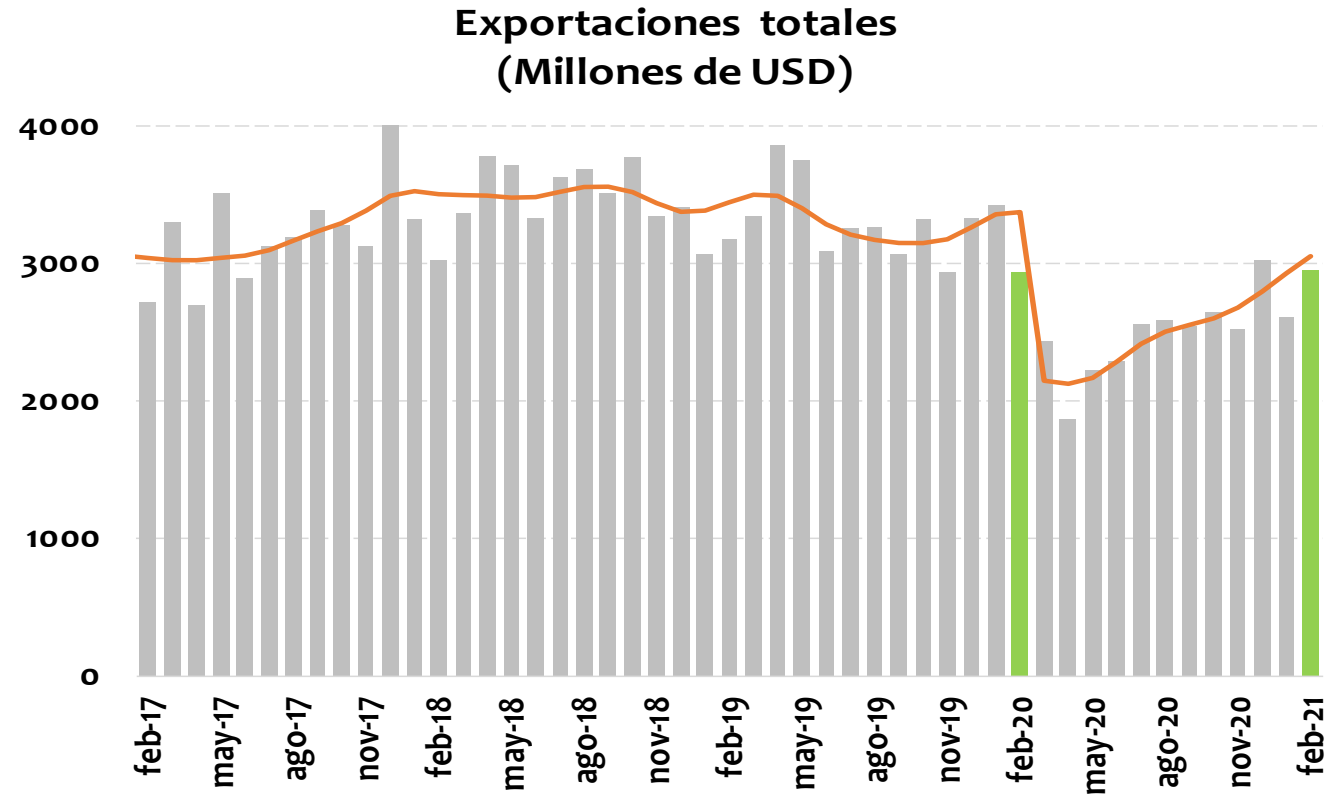

Var. Anual	Valor	
	Nivel	Tendencia*
ene-21	-23.7%	-12.8%
feb-21	0.04%	-9.5%

\*Realiza ajuste de días festivos y semana santa cuando son significativos

Fuente: DANE-DIAN - Cálculos Banco de la República

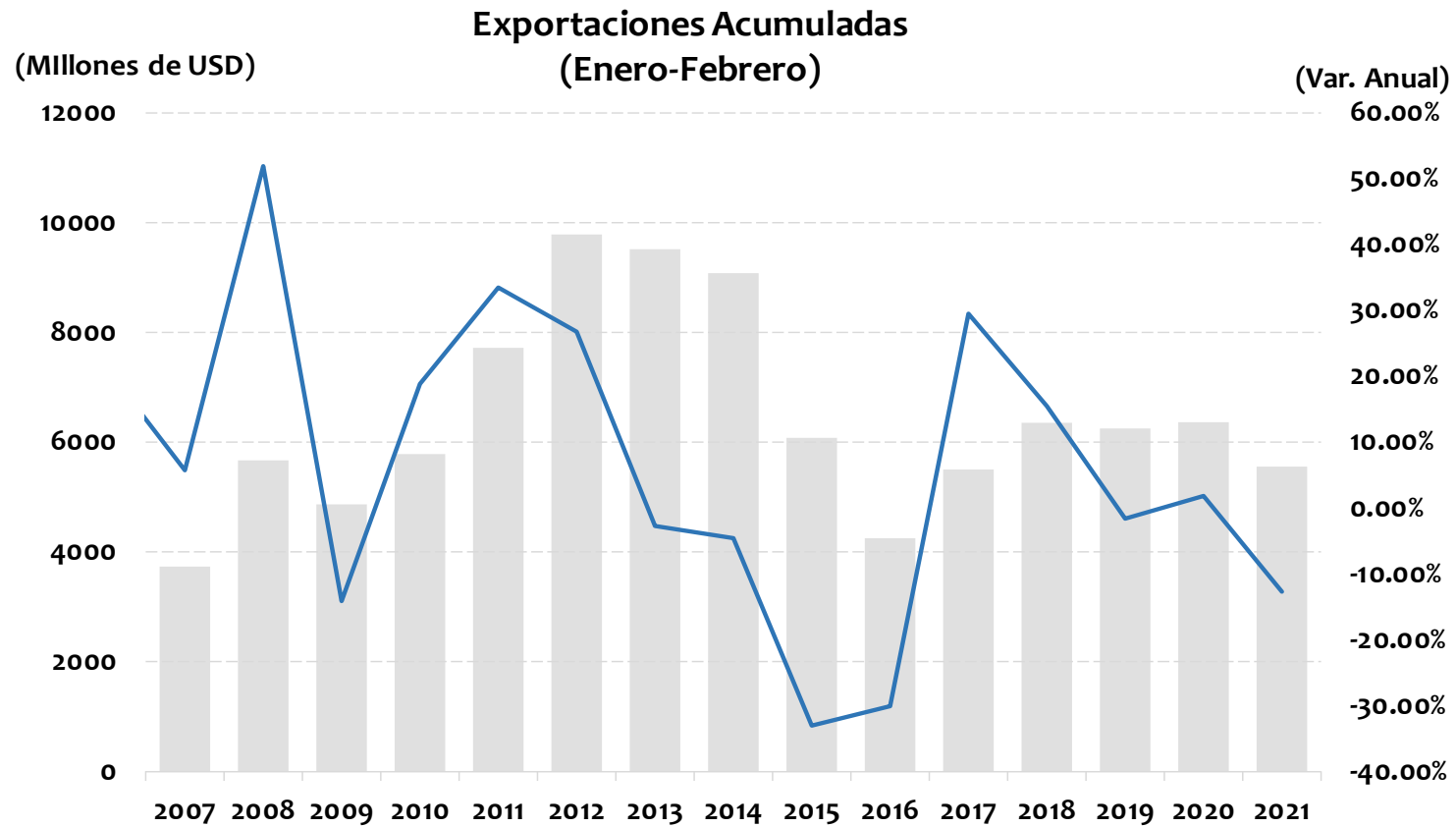

	US\$ Millones	Var. Anual
<b>Enero - Febrero 2020</b>	6363	1.82%
<b>Enero - Febrero 2021</b>	5554	-12.72%

Fuente: DANE-DIAN - Cálculos Banco de la República

USD Millones	
feb-20	1663
dic-20	1451
ene-21	1396
feb-21	1524

En feb-21  
representó el 51.8%  
de las expo totales

Exportaciones - bienes básicos de origen minero  
(Petróleo y derivados, carbón, ferroníquel y oro)  
(Millones de USD)

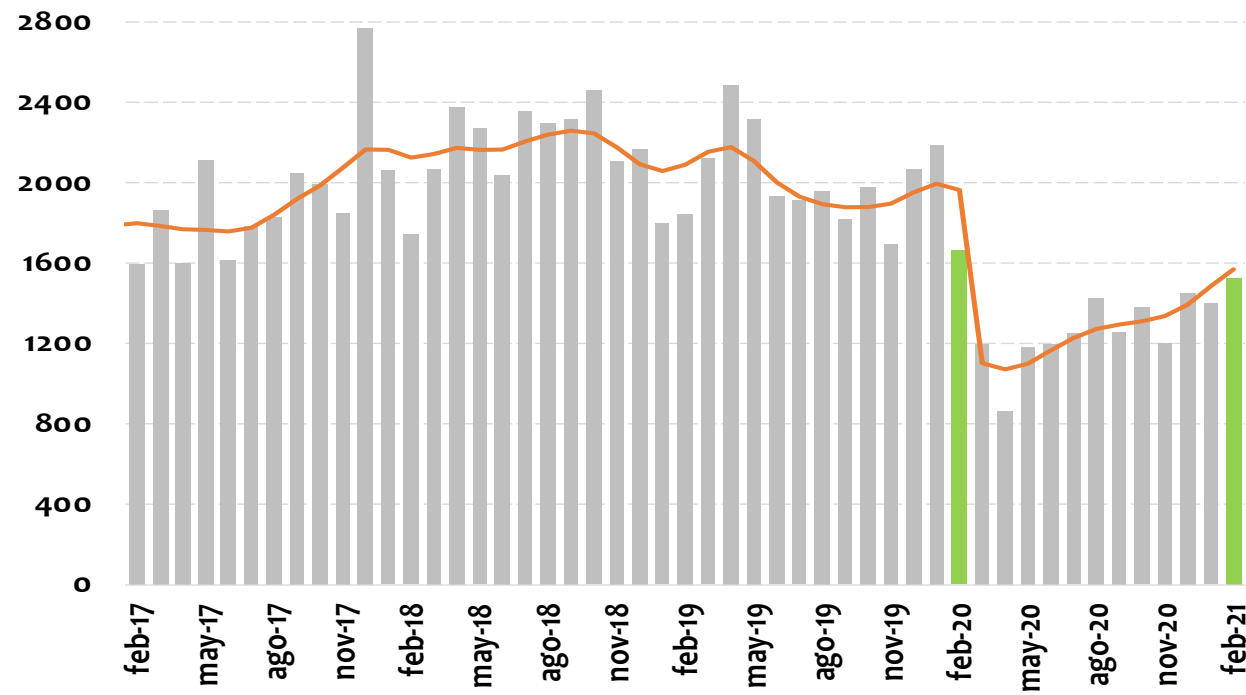

Var. Anual	Valor	
	Nivel	Tendencia*
ene-21	-36.3%	-25.6%
feb-21	-8.4%	-20.1%

Fuente: DANE-DIAN - Cálculos Banco de la República  
\*Realiza ajuste de días festivos y semana santa cuando son significativos

<b>Febrero 2021</b>				
	<b>Variación anual [Contribución]</b>	<b>Rubro</b>	<b>Variación anual del rubro</b>	<b>Contribución a var. anual</b>
<b>Total exportaciones</b>	0.04%			
<b>Bienes de origen minero</b>	-8,4% [-4,73]	Petróleo crudo	-21,1%	-5.8
		Refinación del petróleo y otros	-18,2%	-1.3
		Carbón, lignítico y turba	-3,4%	-0.5
		Ferroníquel	1463,6%	0.9
		Oro	33,2%	2.0
<b>Acumulado Enero-Febrero 2021</b>				
<b>Total exportaciones</b>	-12,7%			
<b>Bienes de origen minero</b>	-24,2% [-14,68]	Carbón, lignítico y turba	-45.9%	-9.3
		Petróleo crudo	-21.8%	-6.3
		Refinación del petróleo y otros	-24.1%	-1.5
		Ferroníquel	52.9%	0.3
		Oro	46.6%	2.1

USD Millones	
feb-20	462
dic-20	551
ene-21	443
feb-21	472

En feb-21  
representó el 16.0%  
de las expo totales

Exportaciones - bienes básicos de origen agrícola  
(Café, banano y flores)  
(Millones de USD)

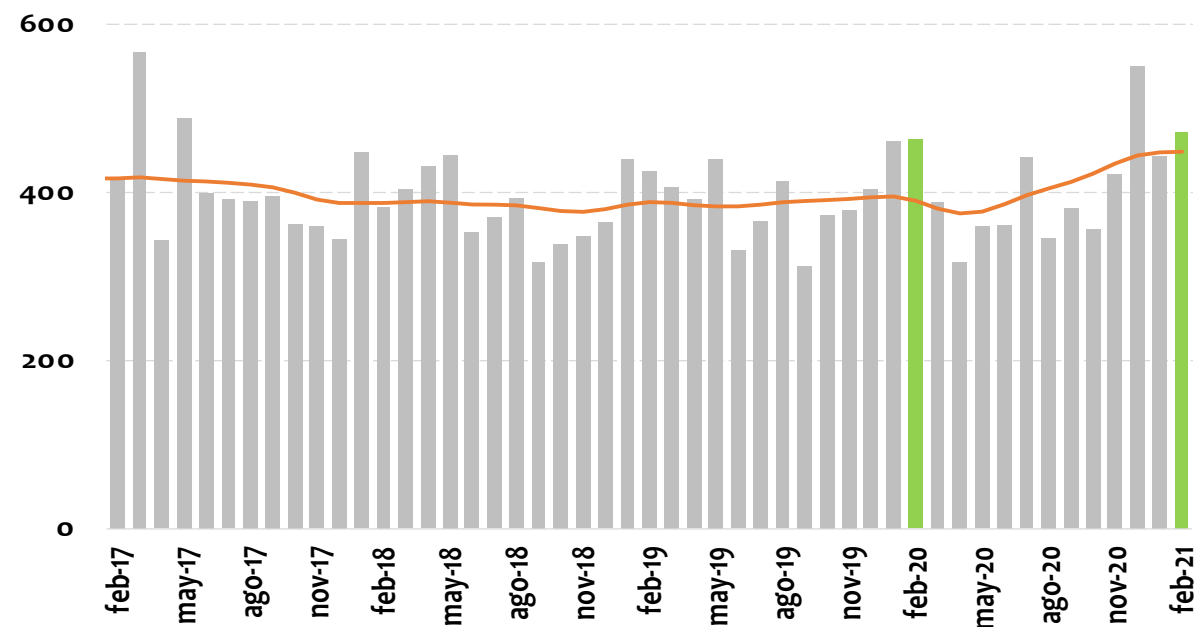

Var. Anual	Valor	
	Nivel	Tendencia*
ene-21	-3.8%	13.3%
feb-21	2.1%	14.9%

\*Realiza ajuste de días festivos y semana santa cuando son significativos

Fuente: DANE-DIAN - Cálculos Banco de la República

<b>Febrero 2021</b>				
	<b>Variación anual [Contribución]</b>	<b>Rubro</b>	<b>Variación anual del rubro</b>	<b>Contribución a var. anual</b>
<b>Total exportaciones</b>	0.04%			
<b>Bienes de origen agrícola</b>	2,13% [0,33]	Café (sin tostar)	24,5%	1.73
		Banano	-19,7%	-0.50
		Flores	-14,8%	-0.90
<b>Acumulado Enero-Febrero 2021</b>				
<b>Total exportaciones</b>	-12,7%			
<b>Bienes de origen agrícola</b>	-0,8% [-0,12]	Banano	-35.5%	-1.10
		Flores	2.1%	0.09
		Café (sin tostar)	12.6%	0.89

USD Millones	
feb-20	818
dic-20	1026
ene-21	770
feb-21	949

En feb-21  
representó el 32.2%  
de las expo totales

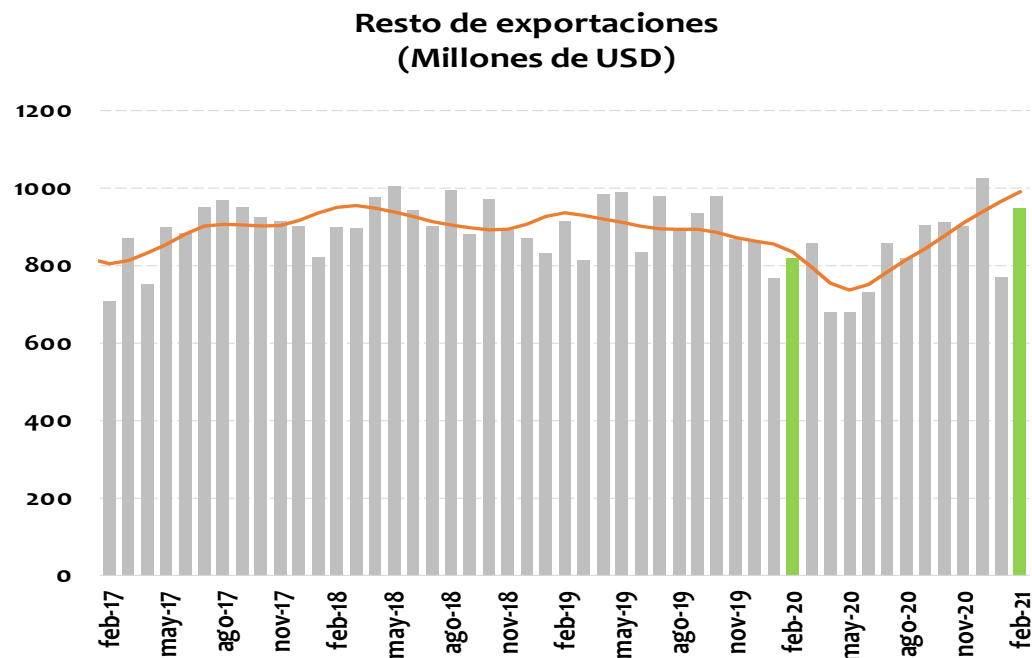

Var. Anual	Valor	
	Nivel	Tendencia*
ene-21	0.3%	12.9%
feb-21	15.9%	18.6%

<sup>1</sup>Sin petróleo ni derivados, carbón, ferróniquel, oro, café, banano ni flores. Incluye otros bienes mineros y agrícolas. Para el mes de diciembre, las exportaciones de manufacturas representan el 96.9% de este grupo.

\*Realiza ajuste de días festivos y semana santa cuando son significativos

<b>Febrero 2021</b>				
	<b>Variación anual [Contribución]</b>	<b>Rubros</b>	<b>Variación anual del rubro</b>	<b>Contribución a var. anual</b>
<b>Total exportaciones</b>	0.04%			
<b>Resto de exportaciones</b>	15,9% [4,43]	Productos químicos	25,2%	1.8
		Alimentos, bebidas y tabaco sin café	17,4%	1.0
		Otros Sector Minero	398,8%	0.6
<b>Acumulado Enero-Febrero 2021</b>				
<b>Total exportaciones</b>	-12,7%			
<b>Resto de exportaciones</b>	8,4% [2,08]	Productos químicos	18.3%	1.2
		Otros Sector Agropecuario, Ganadería, Caza, etc.	44.6%	0.6
		Manufacturas de metal	38.4%	0.4



**Avance DIAN**

# Avance de comercio exterior DIAN

**Cuadro 1. Comportamiento del comercio exterior de Colombia (valor)**

Cifras en millones de dólares

Abril del 1 al 10 de 2020 y 2021

Período	Importaciones <sup>1/</sup>							Exportaciones <sup>2/</sup> (cifras observadas no incluyen petróleo)			
	Valor CIF			Valor FOB				Valor FOB			
	2020	2021	Var.% 21/20	2020	2021	Var.% 21/20	Conv.	2020	2021	Var.% 21/20	Conv.
Enero	4.330	3.822	-11,7%	4.114	3.598	-12,5%	o	3.419	2.609	-23,7%	d
Febrero	3.968	3.830	-3,5%	3.774	3.588	-4,9%	o	2.944	2.945	0,0%	d
Marzo	3.588	4.862	35,5%	3.407	4.555	33,7%	o	1.811	2.238	23,6%	o
<b>Enero - marzo</b>	<b>11.886</b>	<b>12.515</b>	<b>5,3%</b>	<b>11.295</b>	<b>11.741</b>	<b>4,0%</b>	<b>o</b>	<b>8.174</b>	<b>7.791</b>	<b>-4,7%</b>	<b>o</b>
Abril 1-10	982	1.312	33,5%	921	1.230	33,6%	o	435	592	36,0%	o

Fuente: Bodega de datos. CEE DIAN.

Elaboró: Coordinación de Estudios Económicos.

o: Observadas DIAN (declaraciones electrónicas COMEX, SYGA y MUISCA).

<sup>1/</sup>: Producidas por la DIAN y certificadas por el DANE.

<sup>2/</sup>: Producción conjunta DIAN-DANE.

c: Producción DIAN - certificadas DANE

d: Producción DIAN -DANE

Fuente: DIAN

**Importaciones CIF**

**Febrero 2020**

## Cifras resumen importaciones

IMPORTACIONES DÓLARES CIF - MES A MES								
	US\$ Mill.		Var. Anual (%)		Contribución a la var. anual		Participación (%)	
	ene-21	feb-21	ene-21	feb-21	ene-21	feb-21	ene-21	feb-21
<b>Bienes de consumo</b>	825	883	-18.2%	-11.8%	-4.23	-2.98	21.6%	22.6%
<b>Bienes intermedios</b>	1823	1880	-8.0%	3.1%	-3.64	1.44	47.7%	48.1%
<b>Bienes de capital</b>	1172	1140	-12.5%	-0.3%	-3.86	-0.09	30.7%	29.2%
<b>Total</b>	<b>3822</b>	<b>3904</b>	<b>-11.7%</b>	<b>-1.6%</b>	<b>-11.73</b>	<b>-1.63</b>	<b>100.0%</b>	<b>100.0%</b>

USD Millones	
feb-20	3968
dic-20	4143
ene-21	3822
feb-21	3904

### Importaciones Totales (USD Millones CIF)

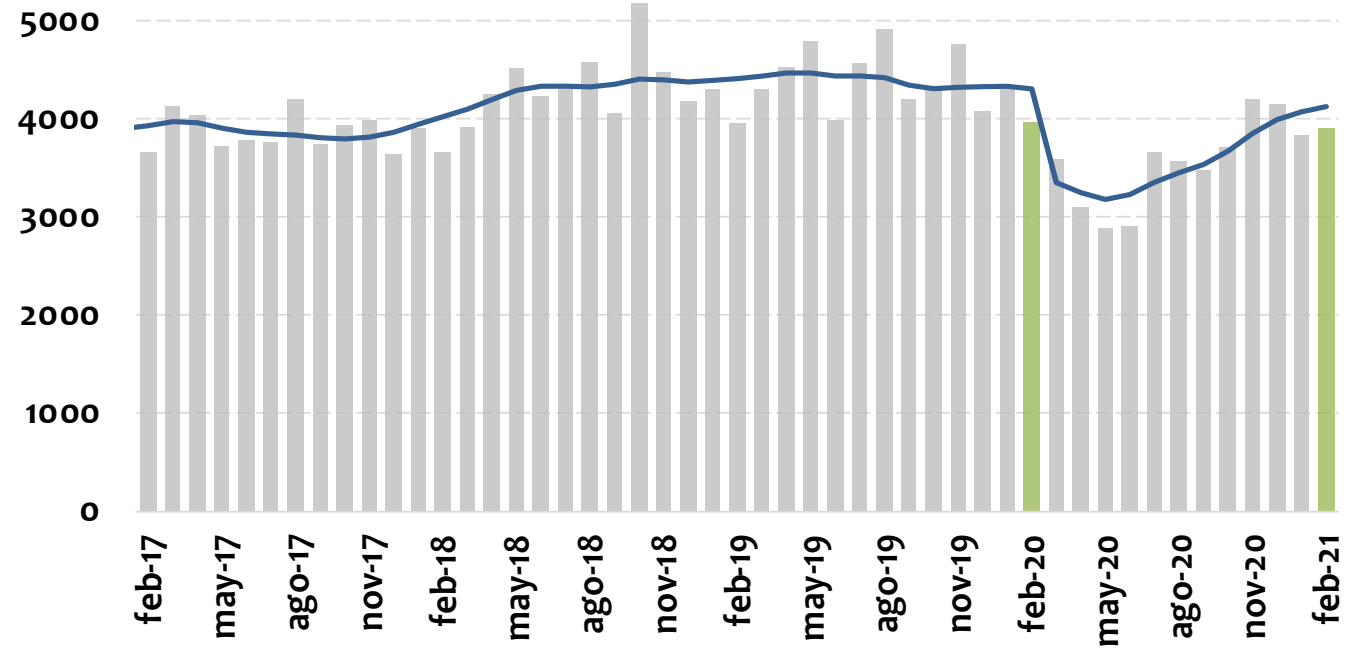

Var. Anual	Valor	
	Nivel	Tendencia*
ene-21	-11.7%	-6.0%
feb-21	-1.6%	-4.2%

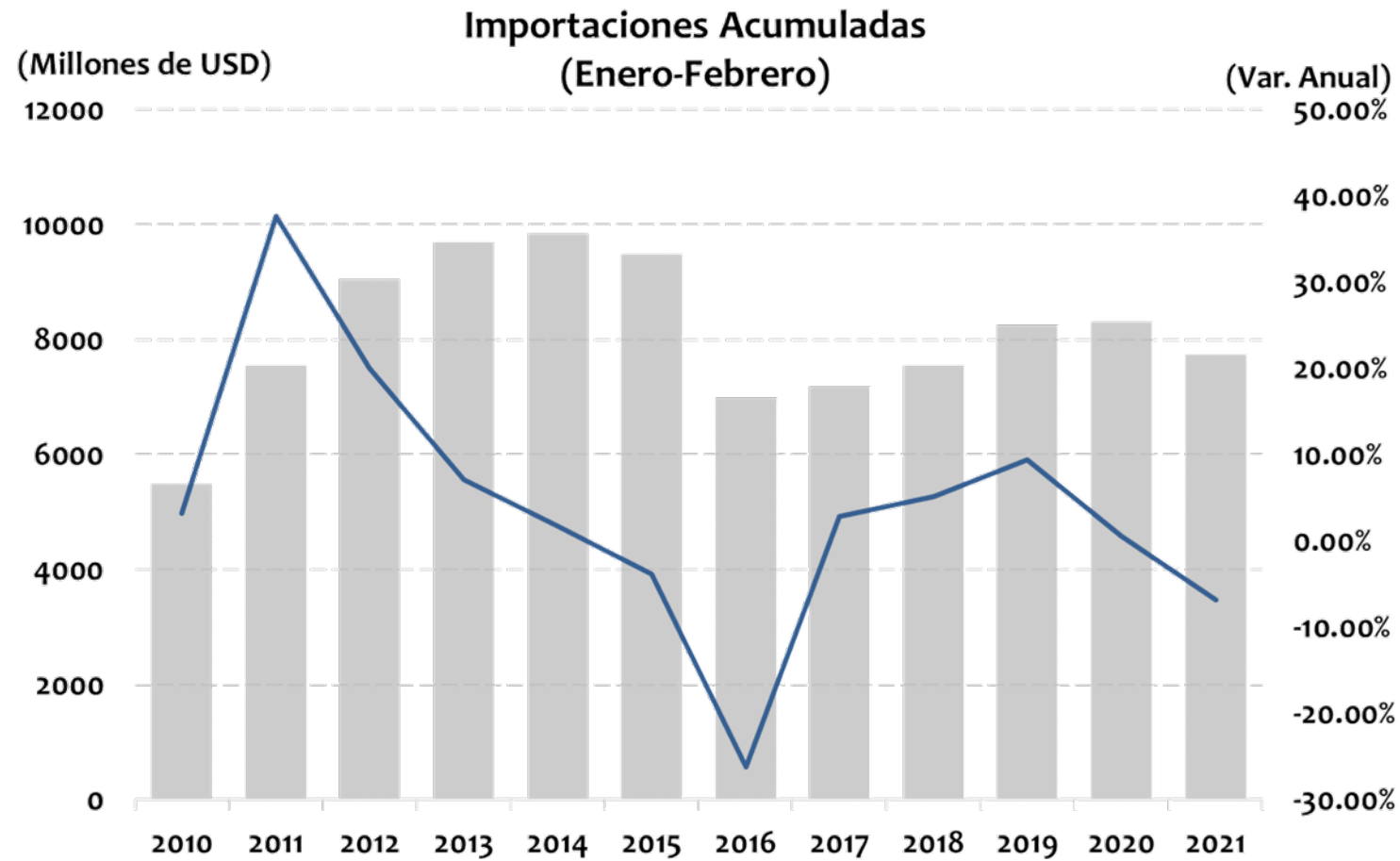

	US\$ Millones	Var. Anual
<b>Enero - Febrero 2020</b>	8298	0.54%
<b>Enero - Febrero 2021</b>	7726	-6.89%

USD Millones	
feb-20	1823
dic-20	1732
ene-21	1823
feb-21	1880

En feb-21  
representó el 48.1%  
de las impo totales

Importaciones - Materias Primas  
(Millones de USD CIF)

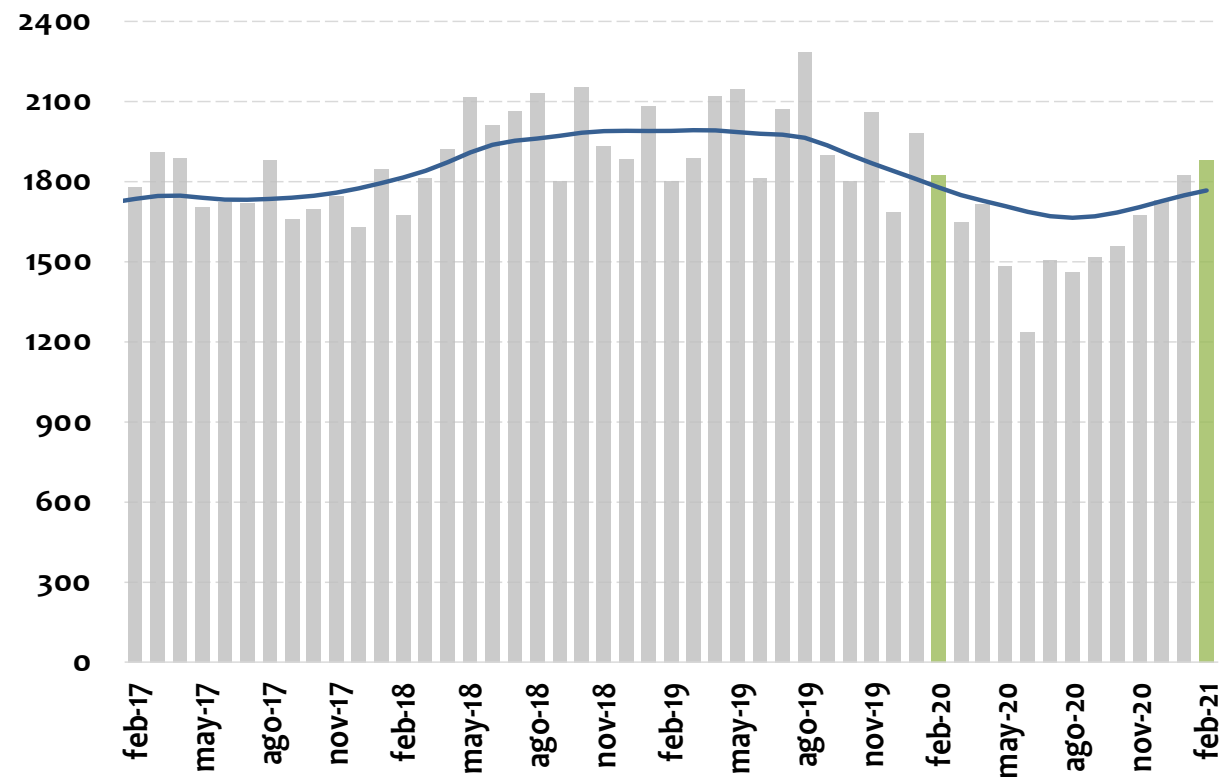

Var. Anual	Valor	
	Nivel	Tendencia*
ene-21	-8.0%	-3.4%
feb-21	3.1%	-0.6%

<b>Febrero 2021</b>				
	<b>Variación anual [Contribución]</b>	<b>Rubro</b>	<b>Variación anual del rubro</b>	<b>Contribución a var. anual</b>
<b>Total importaciones</b>	-1.6%			
<b>Materias primas</b>	3,1% [1,44]	Materias primas para la industria	11,1%	3.7
		Materias primas para la agricultura	21,5%	0.8
		Combustibles	-35,9%	-3.1
<b>Acumulado Enero-Febrero 2021</b>				
<b>Total importaciones</b>	-6.9%			
<b>Materias primas</b>	-2,6% [-1,21]	Combustibles	-25.6%	-1.9
		Materias primas para la industria	1.0%	0.3
		Materias primas para la agricultura	10.0%	0.4



USD Millones	
feb-20	1144
dic-20	1342
ene-21	1172
feb-21	1140

En feb-21  
representó el 29.2%  
de las impo totales

Importaciones - Bienes de Capital  
(Millones de USD CIF)

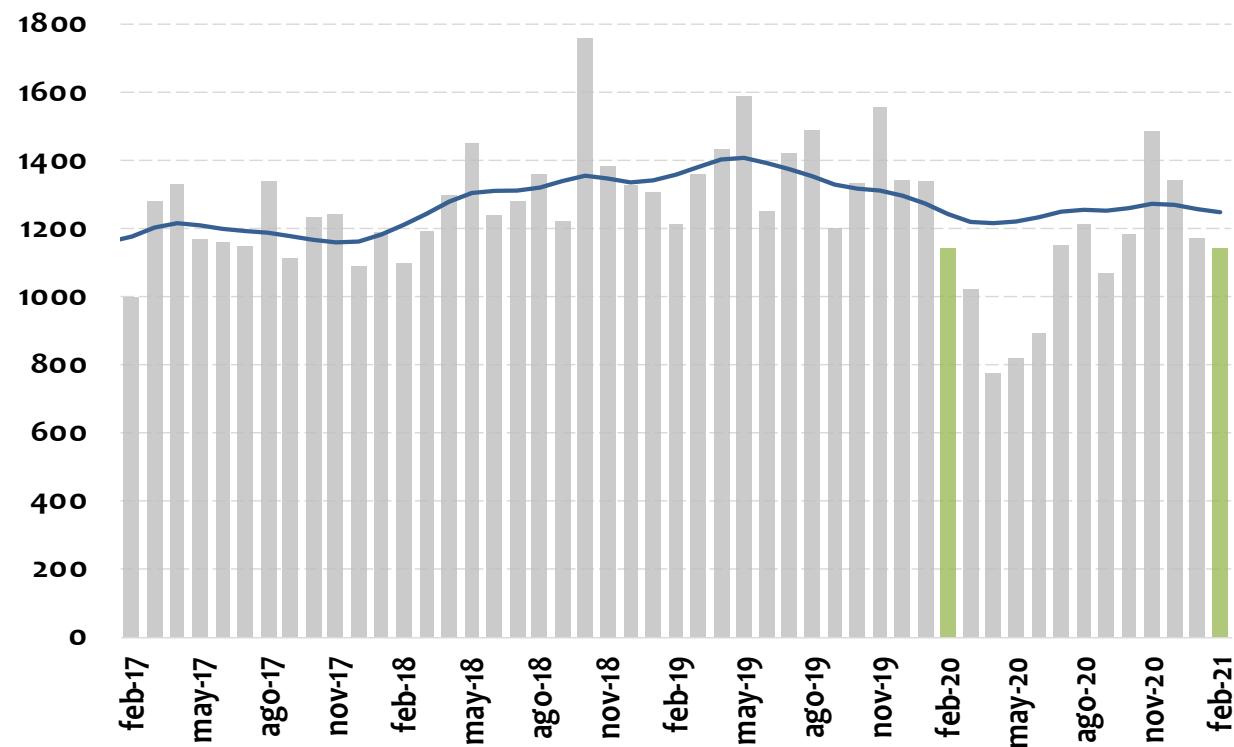

Var. Anual	Valor	
	Nivel	Tendencia*
ene-21	-12.5%	-1.3%
feb-21	-0.3%	0.4%

<b>Febrero 2021</b>				
	<b>Variación anual [Contribución]</b>	<b>Rubro</b>	<b>Variación anual del rubro</b>	<b>Contribución a var. anual</b>
<b>Total importaciones</b>	-1.6%			
<b>Bienes de capital</b>	-0,3% [-0,09]	Bienes de capital para la industria	-1,6%	-0.3
		Equipo de transporte	-1,7%	-0.1
		Bienes de capital para la agricultura	25,2%	0.1
		Materiales de construcción	9,9%	0.3
<b>Acumulado Enero-Febrero 2021</b>				
<b>Total importaciones</b>	-6.9%			
<b>Bienes de capital</b>	-6,9% [-2,06]	Equipo de transporte	-15.5%	-1.1
		Bienes de capital para la industria	-3.8%	-0.7
		Materiales de construcción	-5.5%	-0.2
		Bienes de capital para la agricultura	-16.6%	0.0

USD Millones	
feb-20	1001
dic-20	1067
ene-21	825
feb-21	883

En feb-21  
representó el 22.6%  
de las impo totales

Importaciones - Bienes de Consumo  
(Millones de USD CIF)

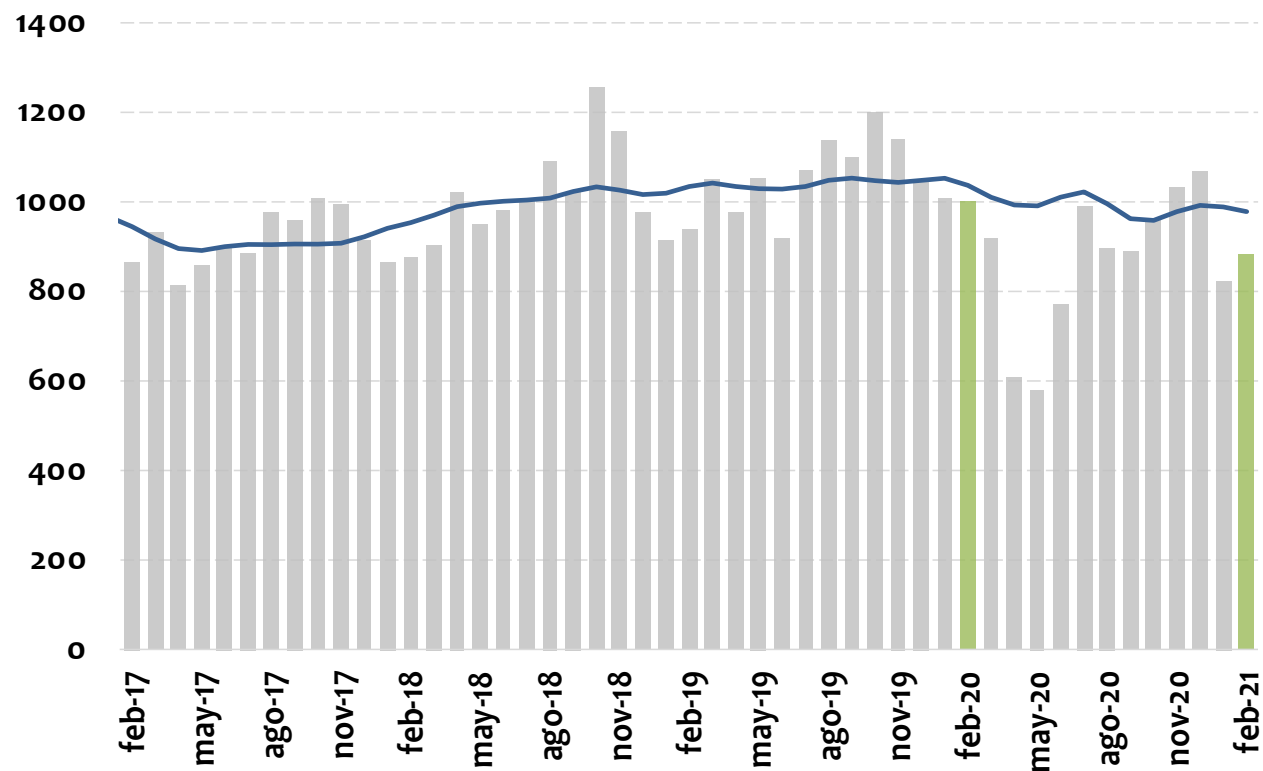

Var. Anual	Valor	
	Nivel	Tendencia*
ene-21	-18.2%	-6.1%
feb-21	-11.8%	-5.7%

<b>Febrero 2021</b>				
	<b>Variación anual [Contribución]</b>	<b>Rubros</b>	<b>Variación anual del rubro</b>	<b>Contribución a var. anual</b>
<b>Total importaciones</b>	-1.6%			
<b>Bienes de consumo</b>	-11,8% [-2,98]	<b>Bienes de consumo no duradero</b>	<b>-9.4%</b>	<b>-1.3</b>
		Productos alimenticios	-12,9%	-0.6
		Vestuario y otras confecciones	-22,1%	-0.3
		<b>Bienes de consumo duradero</b>	<b>-14.6%</b>	<b>-1.7</b>
		Vehículos de transporte particular	-20,7%	-1.3
		Objetos de adorno, uso personal, etc.	-24,3%	-0.4
<b>Acumulado Enero-Febrero 2021</b>				
<b>Total importaciones</b>	-6.9%			
<b>Bienes de consumo</b>	-15,0% [-3,63]	<b>Bienes de consumo no duradero</b>	<b>-13.1%</b>	<b>-1.8</b>
		Productos alimenticios	-15.5%	-0.8
		Otros bienes de consumo no duradero	-20.1%	-0.4
		<b>Bienes de consumo duradero</b>	<b>-17.4%</b>	<b>-1.9</b>
		Vehículos de transporte particular	-20.2%	-1.1
		Objetos de adorno, uso personal, etc.	-24.0%	-0.4

## **II. Actividad económica**

# Indicador de seguimiento a la economía

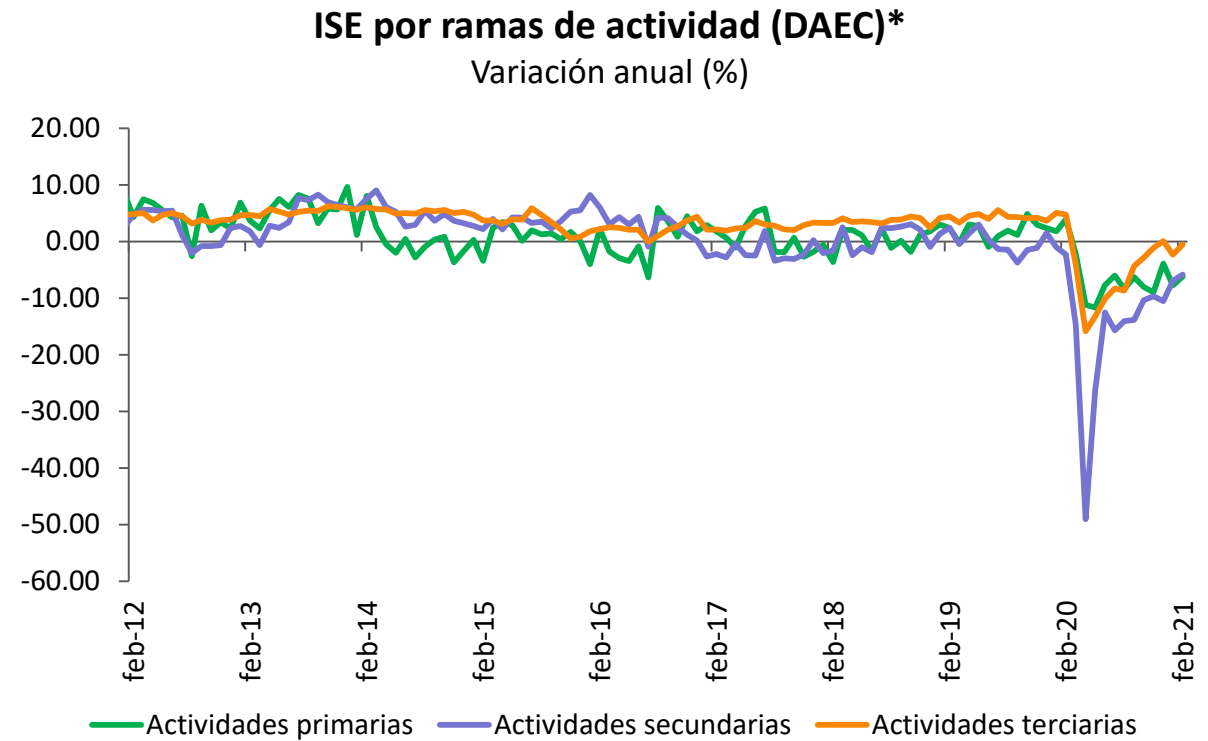
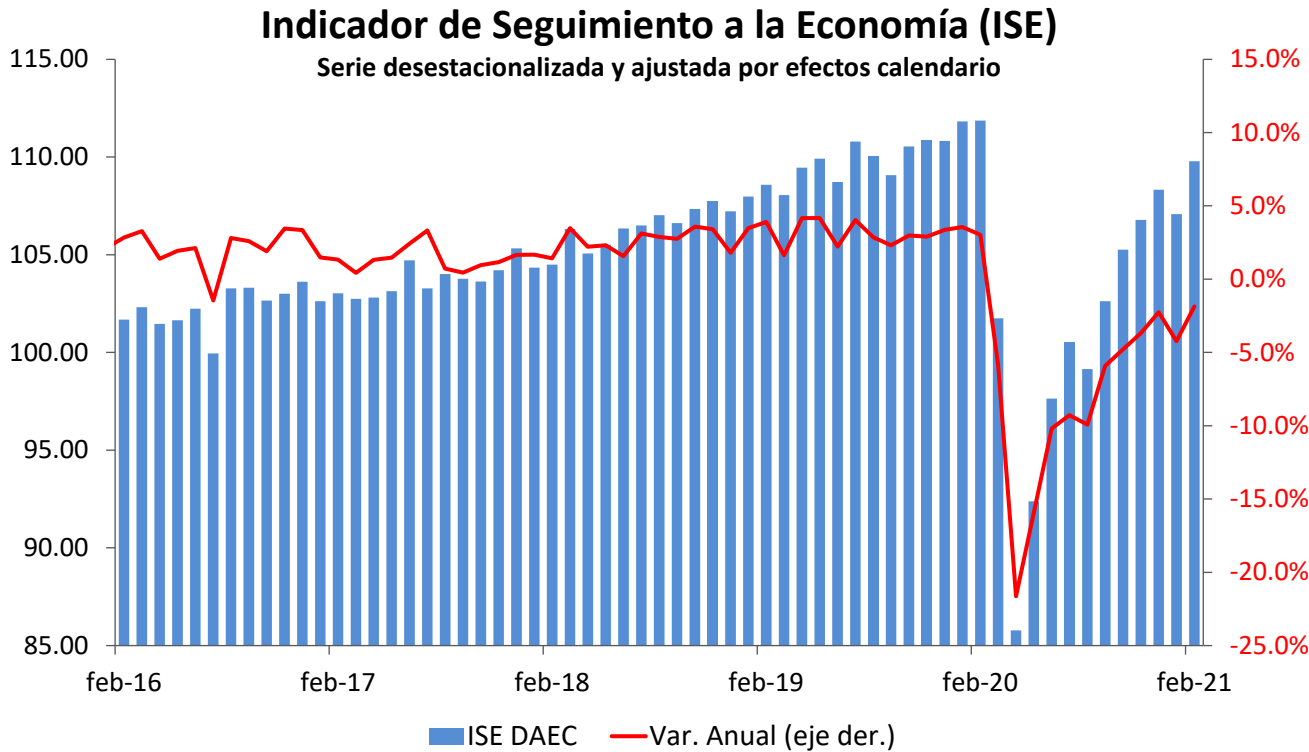

Fuente: DANE; cálculos del Banco de la República

# Índice de Seguimiento de la Economía (ISE) por grandes grupos

## ISE primario

(dic 2019 = 100)

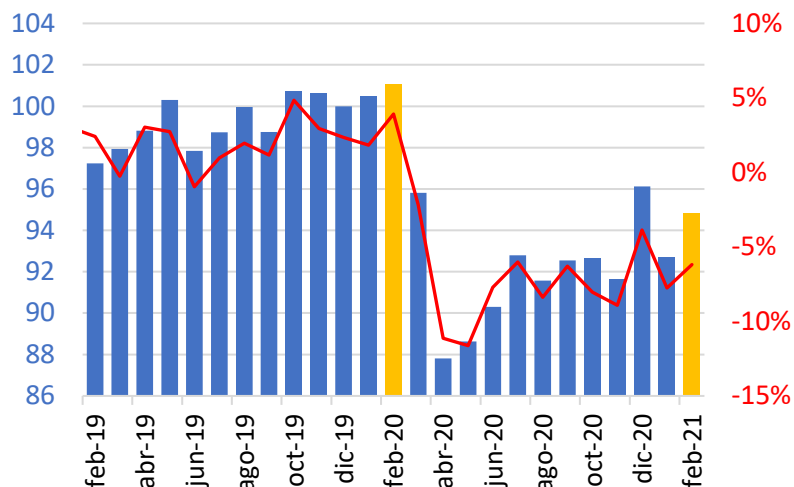

■ Nivel DAEC    — Var. Anual (eje der.)

Mes	Variación anual (DAEC)
Nov-20	-8,9%
Dic-20	-3,9%
Ene-21	-7,7%
Feb-21	-6,2%

**Actividades primarias:** agricultura, ganadería, caza, silvicultura y pesca; y explotación de minas y canteras.

## ISE secundario

(dic 2019 = 100)

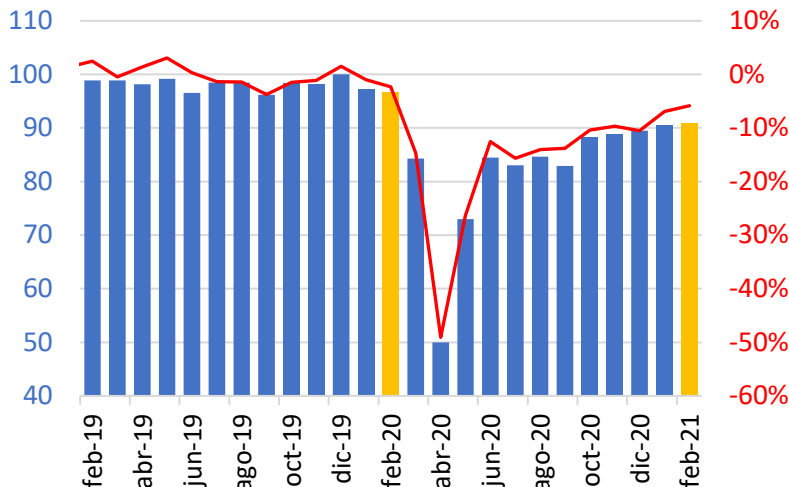

■ Nivel DAEC    — Var. Anual (eje der.)

Mes	Variación anual (DAEC)
Nov-20	-9,7%
Dic-20	-10,5%
Ene-21	-6,9%
Feb-21	-5,9%

**Actividades secundarias:** industrias manufactureras y construcción.

## ISE terciario

(dic 2019 = 100)

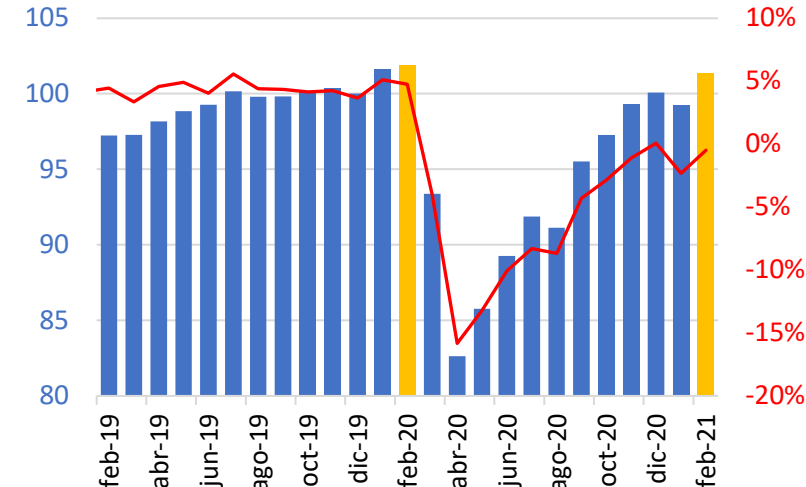

■ Nivel DAEC    — Var. Anual (eje der.)

Mes	Variación anual (DAEC)
Nov-20	-1,1%
Dic-20	0,1%
Ene-21	-2,3%
Feb-21	-0,5%

**Actividades terciarias:** EGA; comercio, reparación, transporte y alojamiento; información y comunicaciones; actividades financieras y de seguros; actividades inmobiliarias; actividades profesionales, científicas y técnicas; administración pública, educación y salud; actividades artísticas, de entretenimiento y recreación y otras actividades de servicios

# Indicador de seguimiento a la economía (ISE)

## ISE total

(diciembre 2019 = 100)

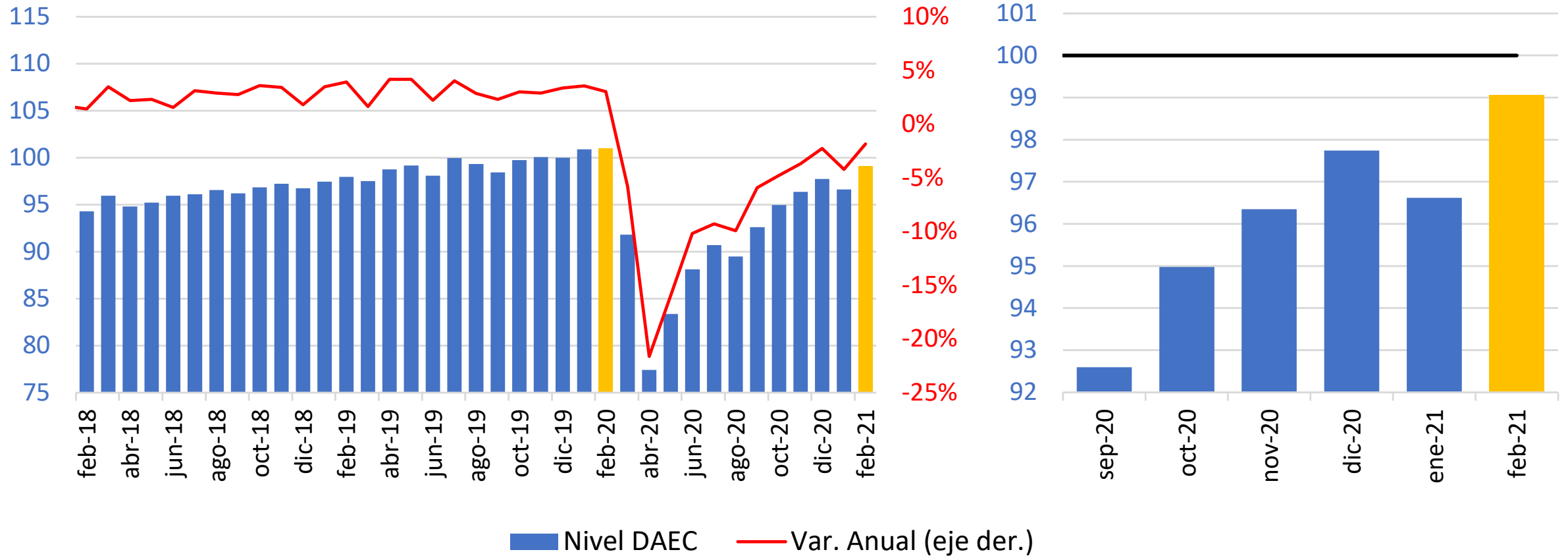



# Índice de confianza del consumidor

Índice de Confianza del Consumidor (Fedesarrollo)

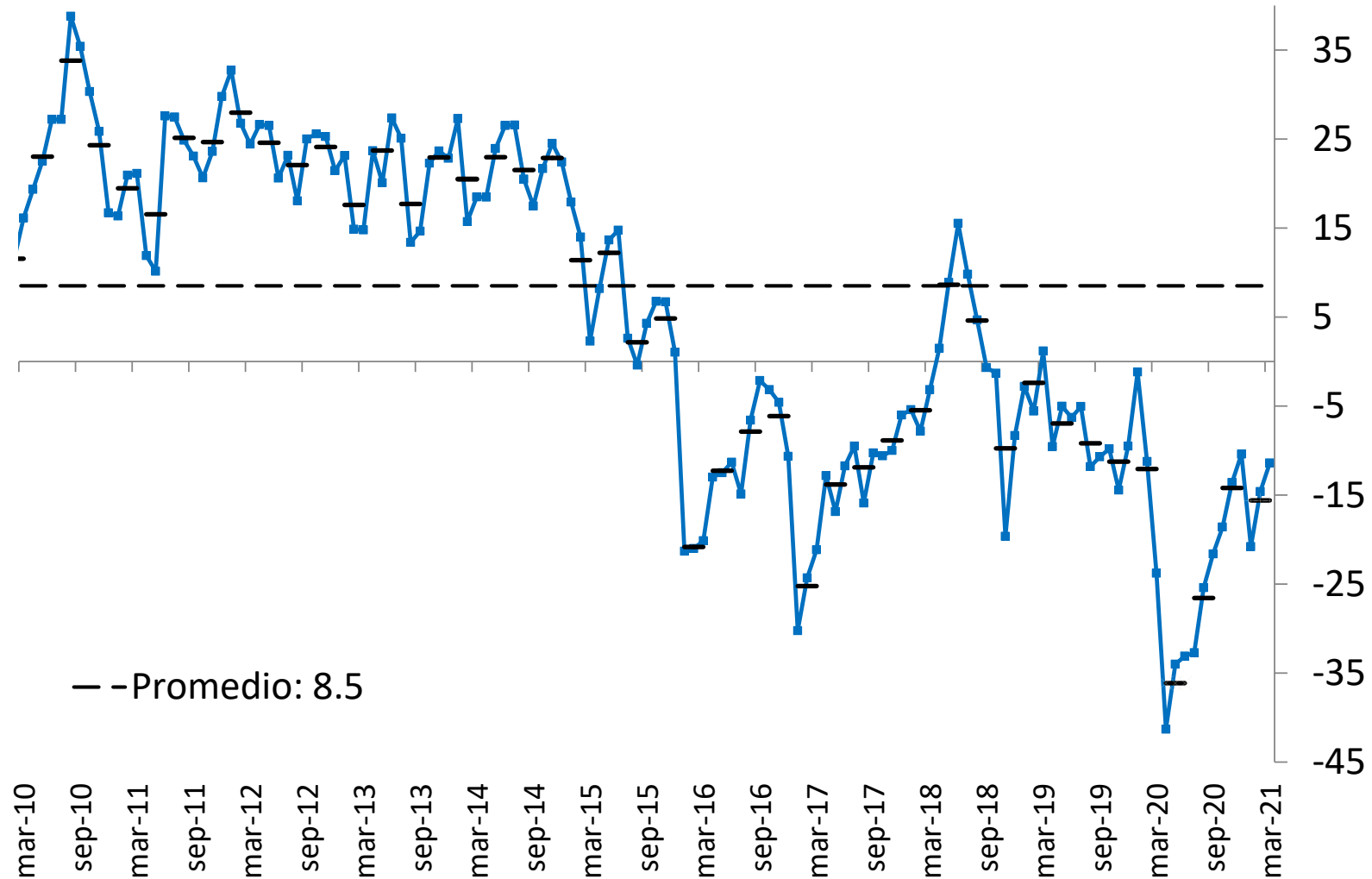

— - Promedio: 8.5

# Índices de confianza empresarial

## Índice de Confianza Comercial

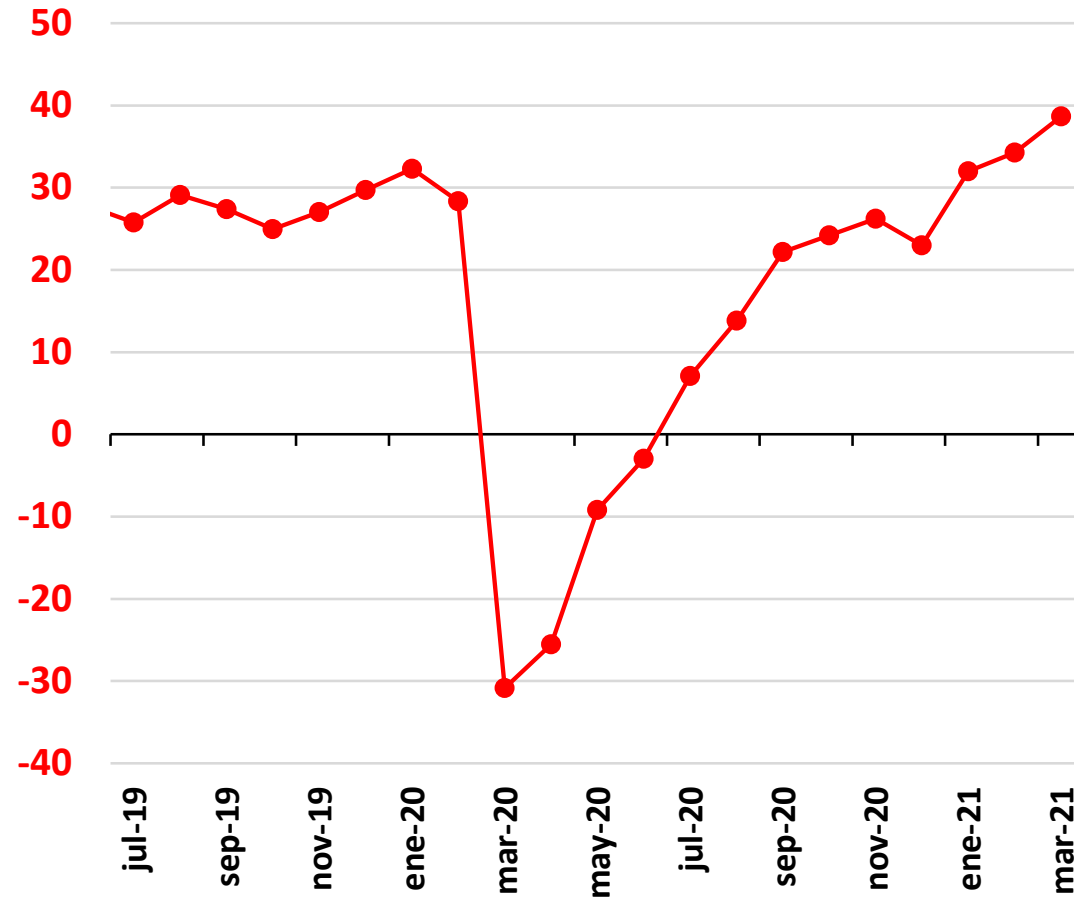

## Índice de Confianza Industrial

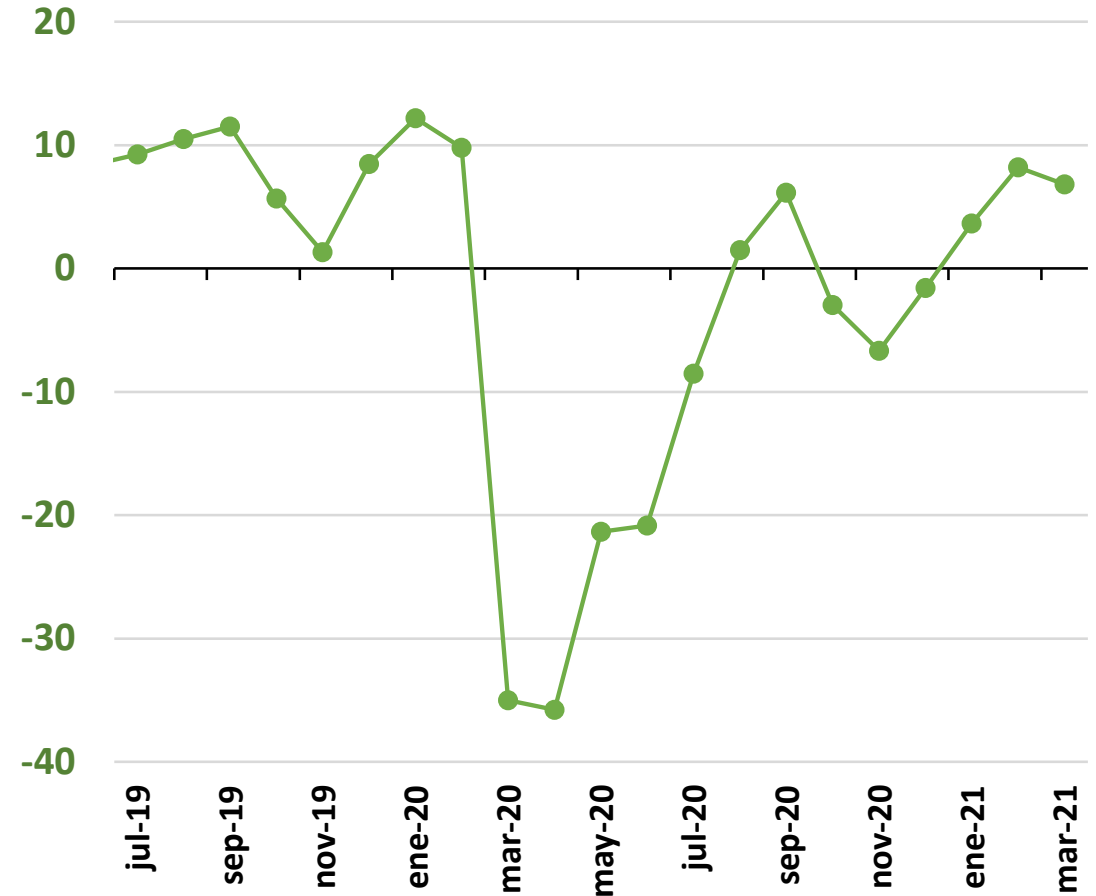

# Producción de café

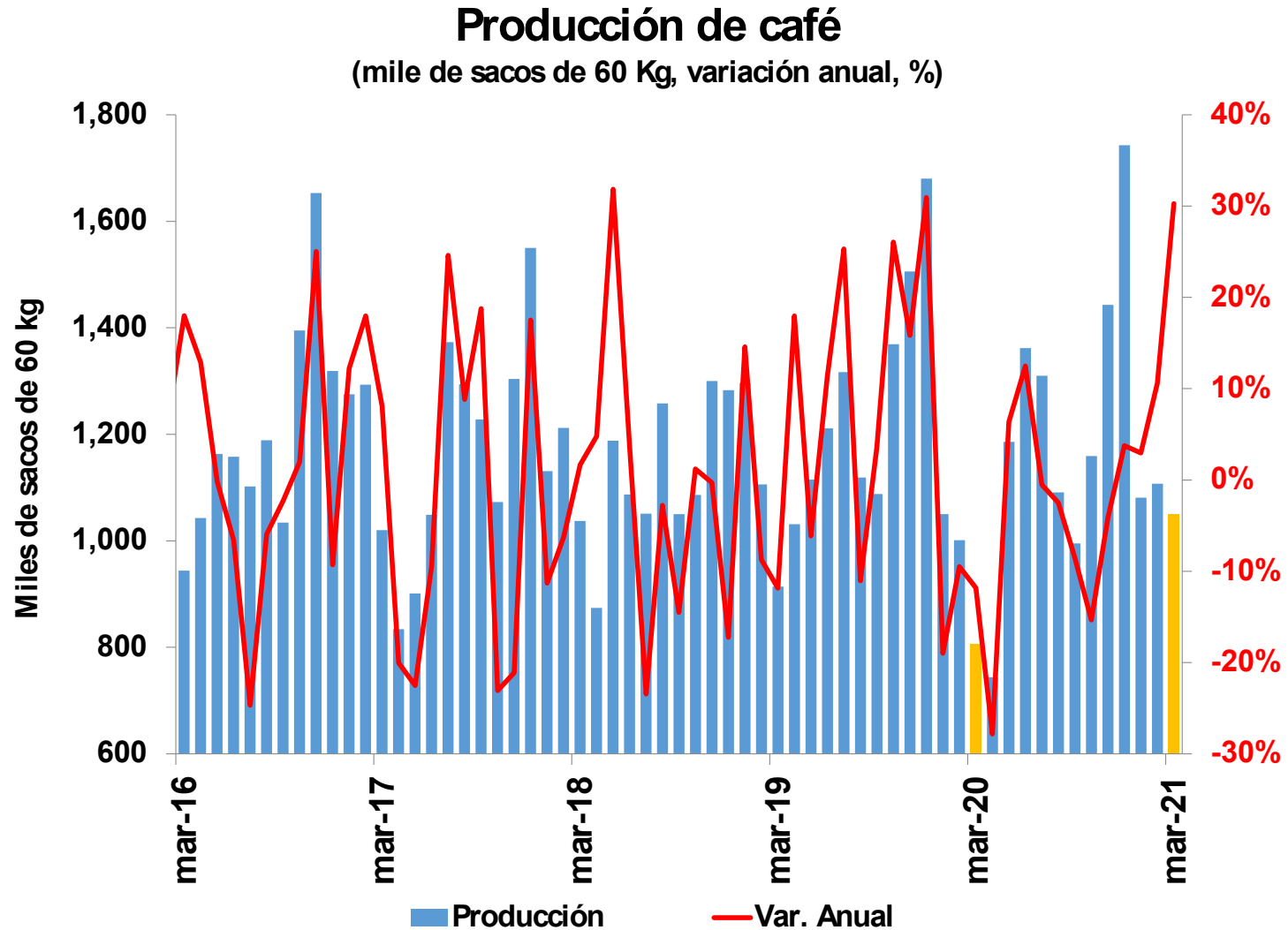

Fuente: Federación nacional de cafeteros; cálculos del Banco de la República

# Minería: carbón y petróleo

## Extracción de carbón

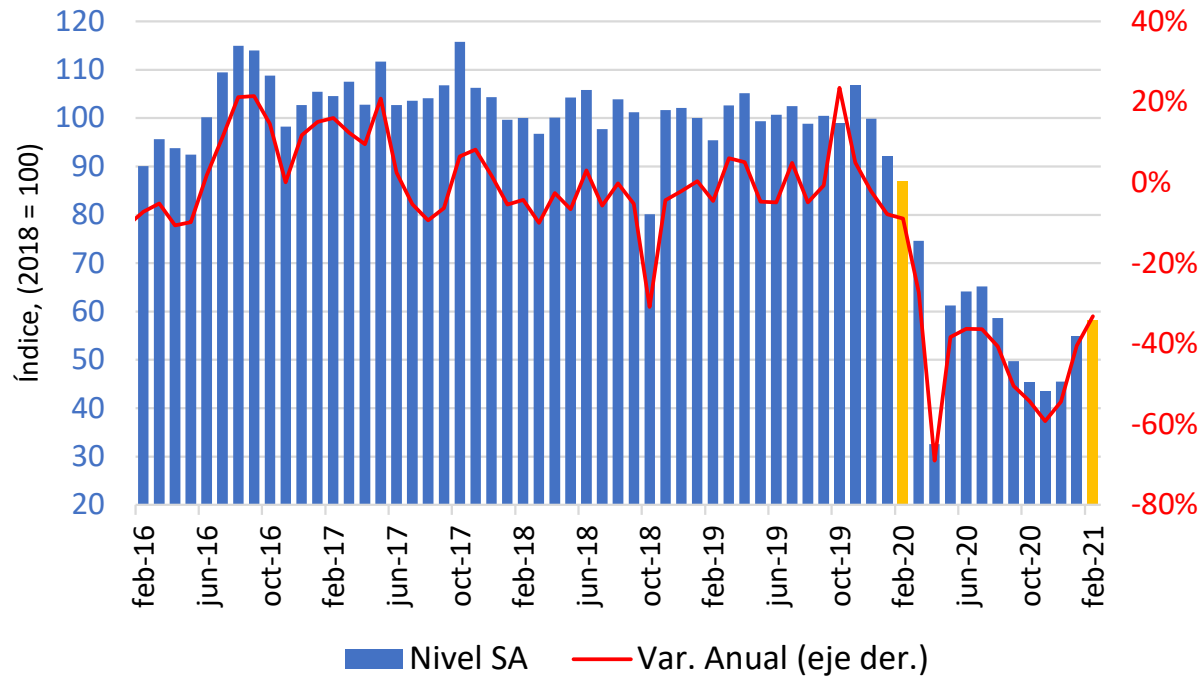

## Producción de crudo

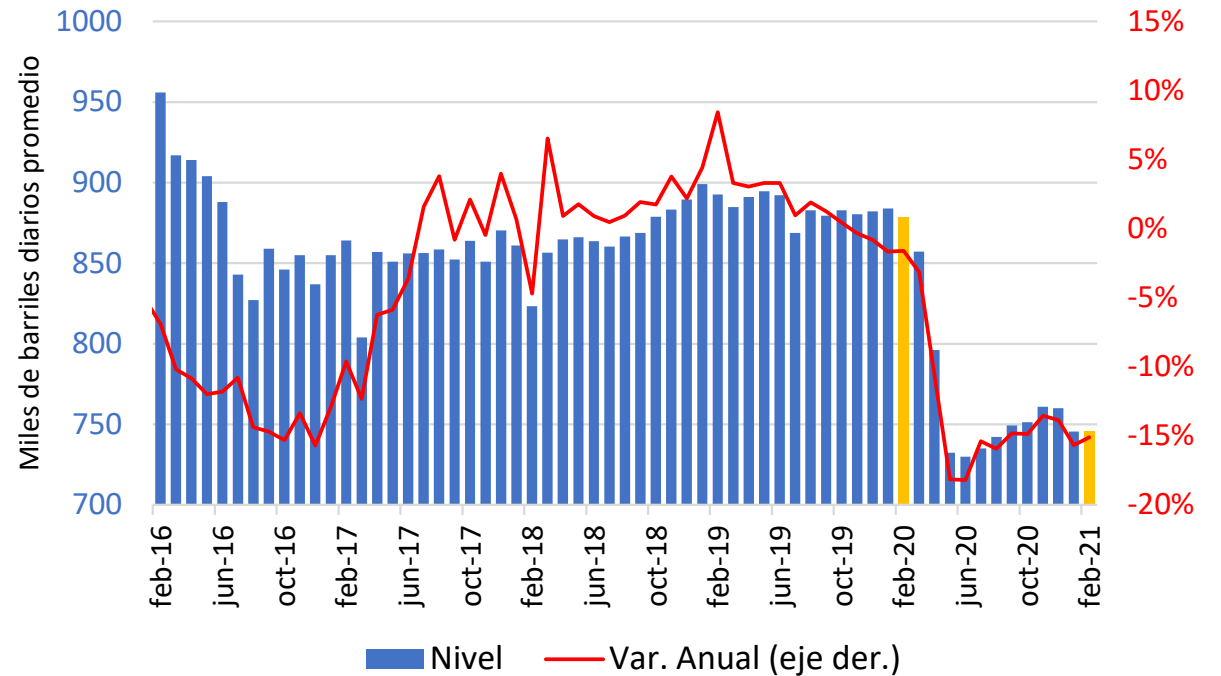

Fuente: DANE, ANH y Ministerio de minas y energía; cálculos del Banco de la República

# Industria manufacturera y comercio minorista

## Producción manufacturera

(serie desestacionalizada)

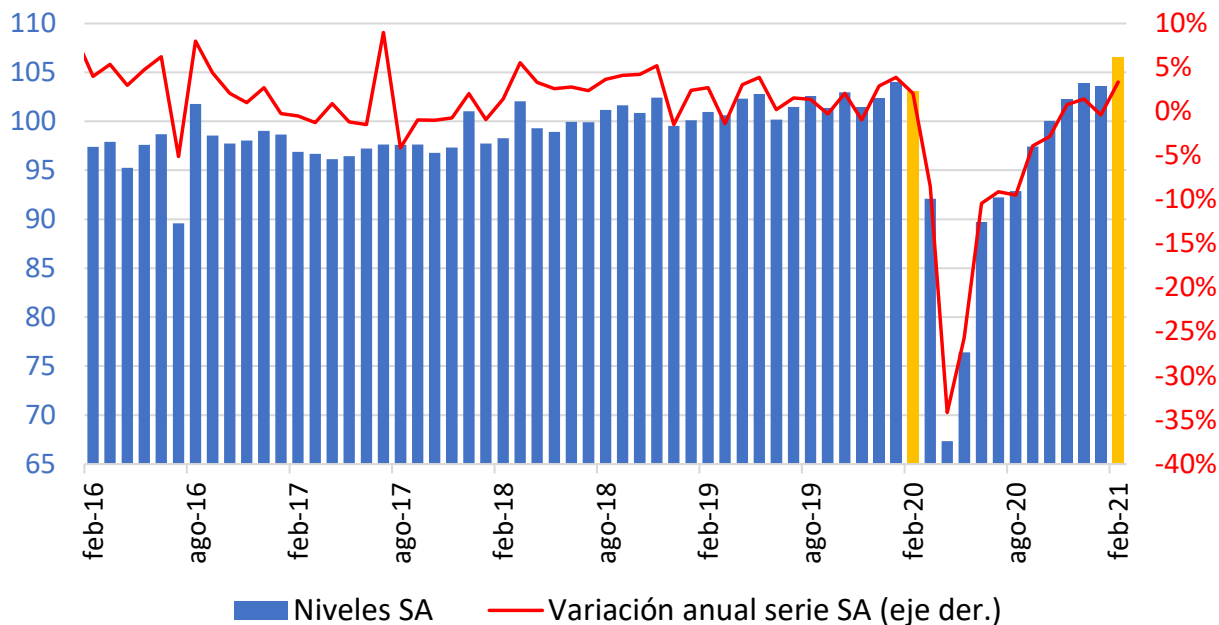

## Comercio minorista sin combustibles ni vehículos

(serie desestacionalizada)

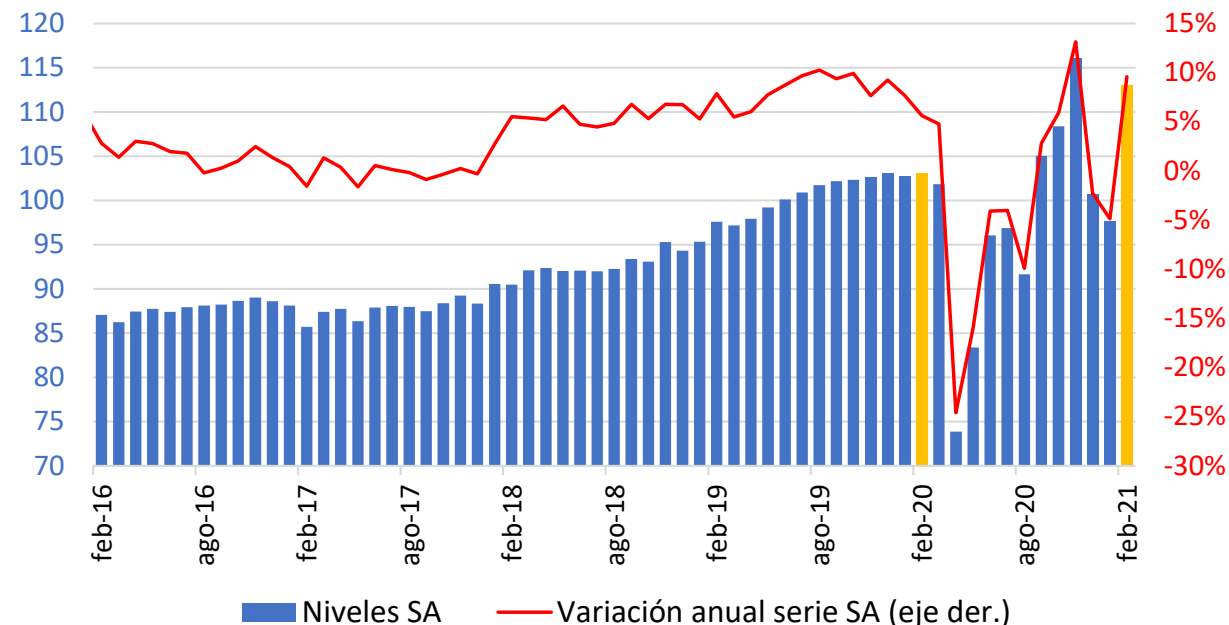

# Comercio minorista por líneas de mercancías

Variación anual (serie original)

	sep-20	oct-20	nov-20	dic-20	ene-21	feb-21
<b>Total comercio minorista y vehículos</b>	<b>-0.7%</b>	<b>3.1%</b>	<b>4.2%</b>	<b>-2.7%</b>	<b>-6.4%</b>	<b>1.2%</b>
<b>Total comercio minorista sin combustibles ni vehículos</b>	<b>2.2%</b>	<b>7.2%</b>	<b>10.6%</b>	<b>-3.0%</b>	<b>-3.6%</b>	<b>1.5%</b>
Alimentos (víveres en general)	-0.2%	4.8%	3.5%	0.6%	0.3%	-3.6%
Bebidas no alcohólicas	-20.9%	-6.9%	-9.8%	-10.4%	-13.7%	-16.4%
Bebidas alcohólicas, cigarrillos y productos del tabaco	14.3%	36.0%	6.1%	1.0%	-3.7%	-3.3%
Prendas de vestir y textiles	-15.1%	-4.4%	3.8%	-15.9%	-32.9%	-10.8%
Calzado, artículos de cuero y sucedáneos del cuero	-30.2%	-14.0%	-1.7%	-23.4%	-45.3%	-23.4%
Productos farmacéuticos y medicinales	0.7%	2.5%	5.5%	8.6%	8.0%	-1.8%
Productos de aseo personal, cosméticos y perfumería	-5.2%	2.9%	0.1%	-4.1%	-3.7%	-4.9%
Electrodomésticos, muebles para el hogar	19.2%	28.2%	43.4%	5.1%	2.7%	10.9%
Artículos y utensilios de uso doméstico	13.1%	11.7%	17.9%	-3.4%	-10.7%	5.0%
Productos para el aseo del hogar	24.0%	31.5%	29.5%	23.6%	23.7%	20.6%
Equipo de informática y telecomunicaciones para uso personal o doméstico.	50.3%	31.1%	44.9%	5.8%	42.3%	53.1%
Equipo y aparatos de sonido y video (televisores)	16.0%	32.2%	55.5%	-8.3%	1.8%	-7.5%
Libros, papelería, periódicos, revistas y útiles escolares	-7.2%	-13.5%	-7.6%	-12.2%	-52.5%	-26.8%
Artículos de ferretería, vidrios y pinturas	7.2%	9.7%	12.3%	5.0%	2.5%	16.8%
Otras mercancías para uso personal o doméstico, no especificadas anteriormente	-2.8%	0.9%	-0.4%	-8.9%	-4.7%	2.9%
Repuestos, partes, accesorios y lubricantes para vehículos	-4.9%	-4.5%	-0.3%	-0.3%	-12.3%	-0.6%
Combustibles para vehículos automotores	-4.6%	-0.6%	-4.9%	0.8%	-9.0%	-3.0%
Vehículos automotores y motocicletas principalmente de uso de los hogares	-6.5%	2.1%	-6.2%	0.5%	-15.2%	5.9%
Otros vehículos automotores y motocicletas	-6.7%	-15.6%	-11.8%	-11.5%	-14.3%	2.8%

# Demanda de energía

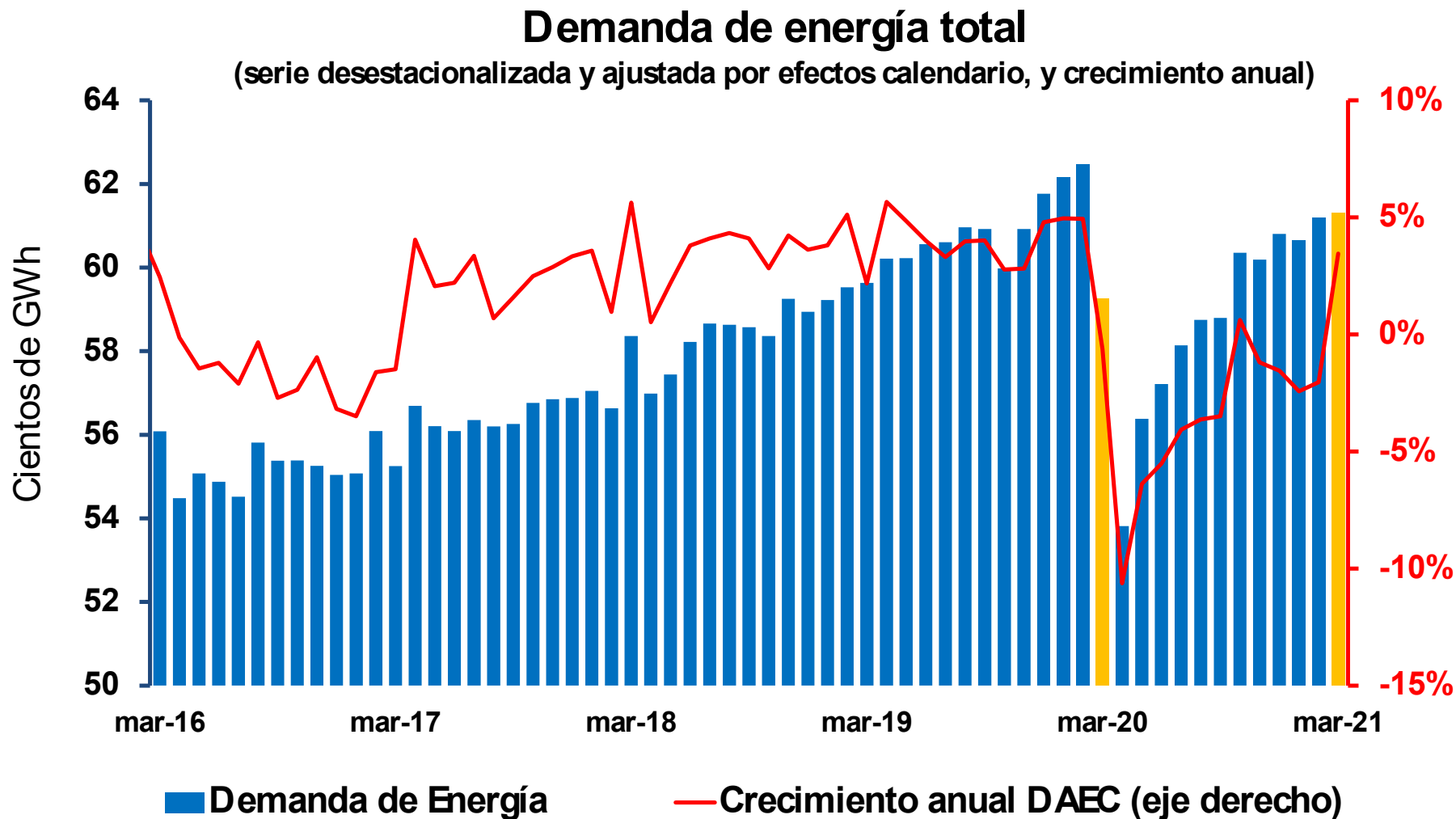

# Demanda de energía

	2020-3	2021-3	Crec	Participación
NO REGULADO	1797.43	1940.24	7.39%	31.28%
REGULADO	4163.79	4261.80	2.02%	68.72%
Agricultura, ganadería, caza, silvicultura y pesca	65.72	70.86	6.75%	3.65%
Comercio al por mayor y al por menor; reparación de vehículos automotores y motocicletas	103.72	107.60	3.27%	5.55%
Construcción, alojamiento, información y comunicaciones	129.80	120.30	-7.50%	6.20%
Establecimientos financieros, seguros, inmuebles y servicios a las empresas	94.59	101.77	6.99%	5.25%
Explotación de minas y canteras	466.90	481.94	3.29%	24.84%
Industrias manufactureras	735.45	859.92	16.12%	44.32%
Servicios sociales, comunales y personales	130.52	126.90	-3.12%	6.54%
Suministro de electricidad, gas, vapor y aire acondicionado	34.49	33.34	-3.46%	1.72%
Transporte y almacenamiento	36.25	37.60	3.20%	1.94%

Fuente: XM; cálculos del Banco de la República



# La demanda de energía total

## Demanda de energía total - niveles relativos

(series desestacionalizadas; dic 2019 = 100)

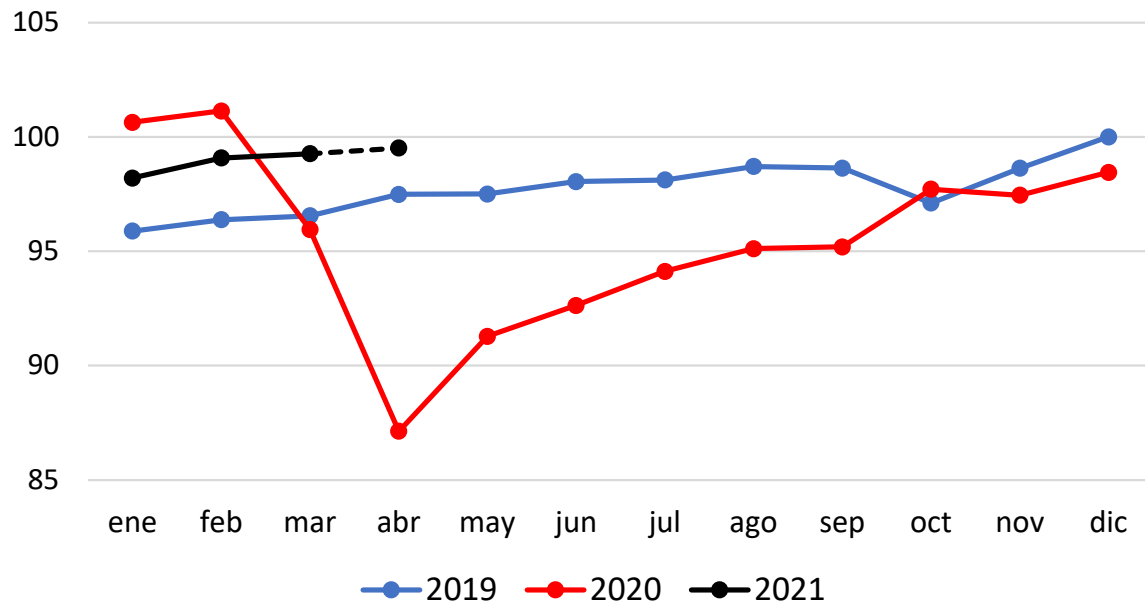

## Demanda de energía total

(serie desestacionalizada y ajustada por efectos calendario, y crecimiento anual)

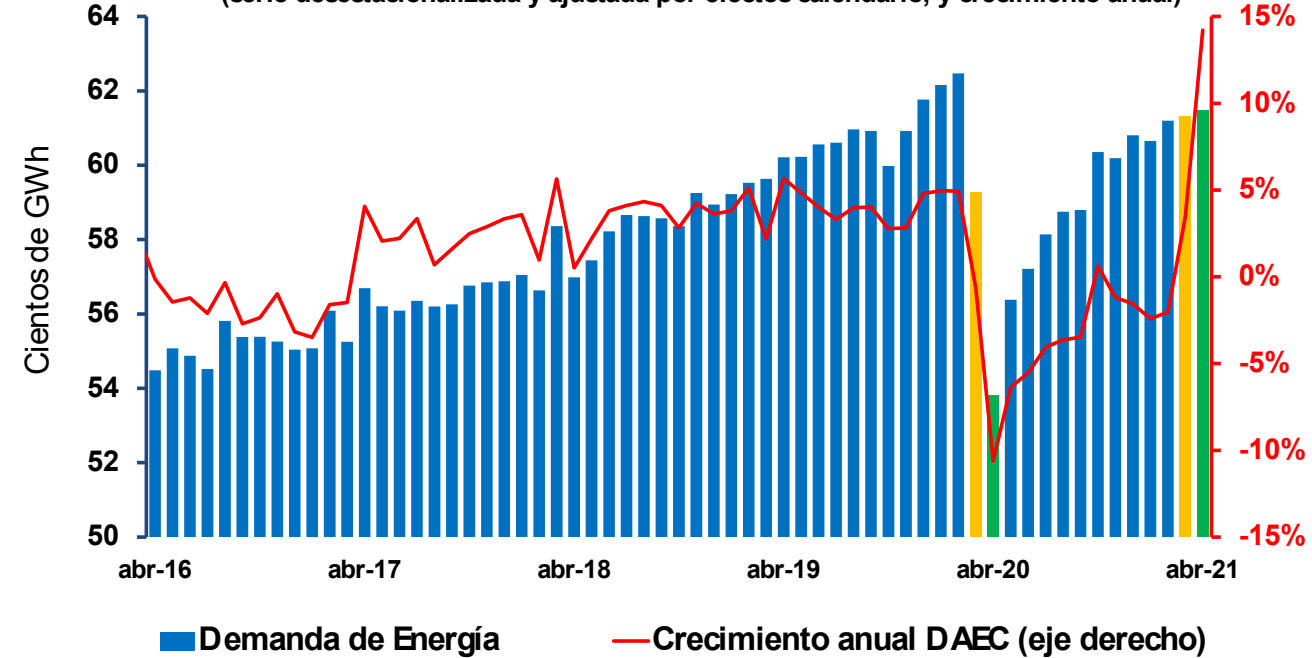

**Notas:** a) cifras hasta el 20 de abril de 2021.

b) para los días restantes de abril se utilizó el promedio observado del mes.

# Movilidad Google (cifras al 18 de abril)

## Movilidad

(promedio 7 días; cambios respecto a referente)

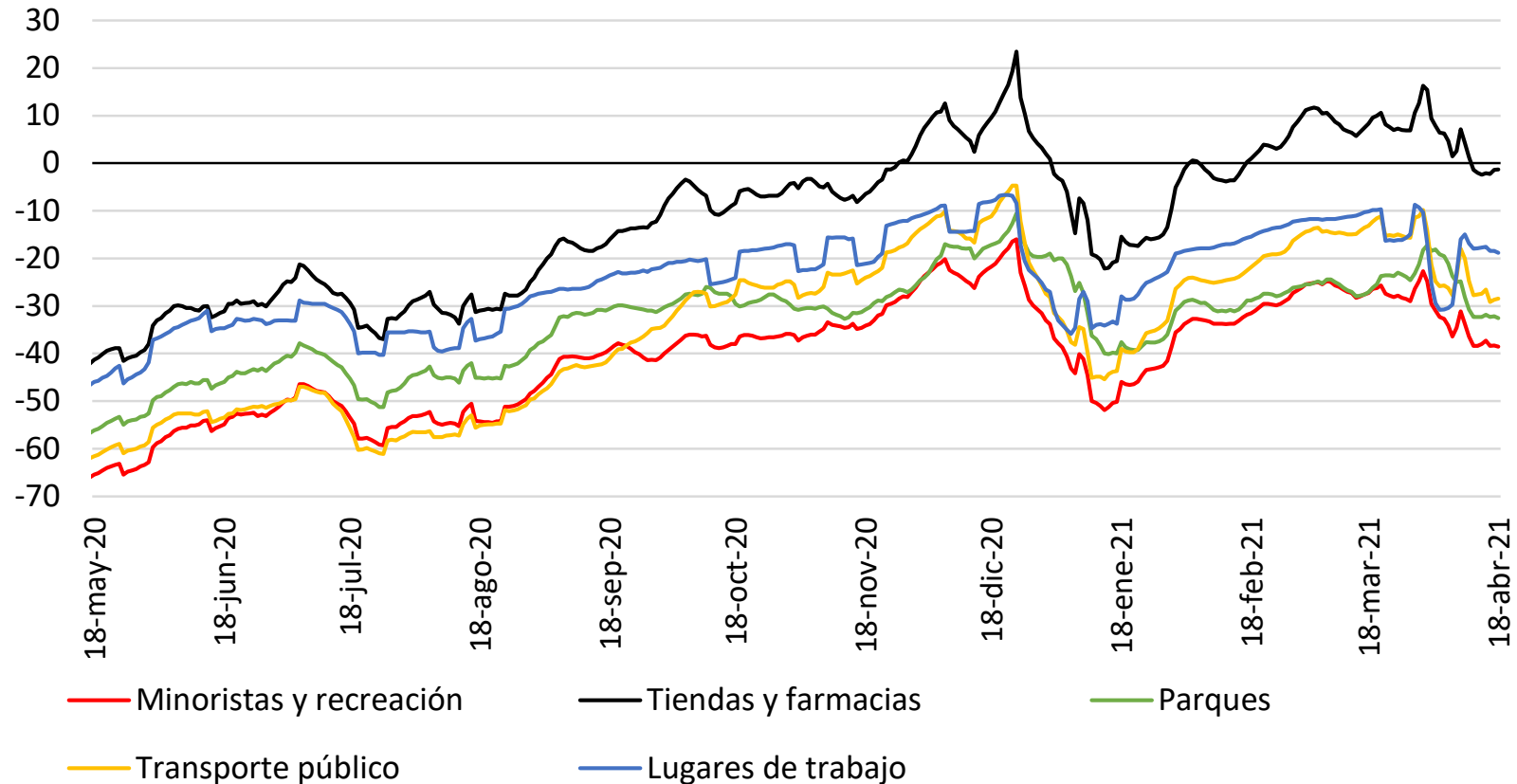

**Nota:** los informes muestran cómo cambian las visitas a diferentes lugares, así como su duración, en comparación con un valor de referencia. El valor de referencia es la mediana de ese día de la semana correspondiente al período de 5 semanas desde el 3 de enero hasta el 6 de febrero de 2020.

# Movilidad no residencial

Movilidad no residencial  
(promedio 7 días; cambio respecto a referencia)

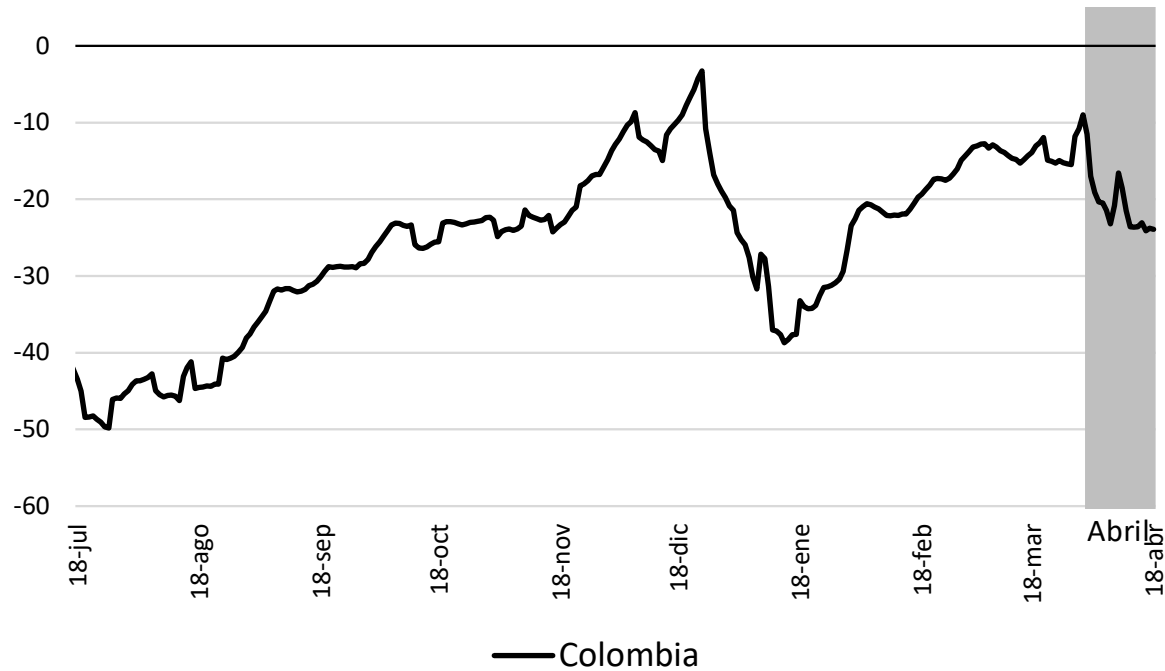

Movilidad no residencial  
(promedio 7 días; cambio respecto a referencia)

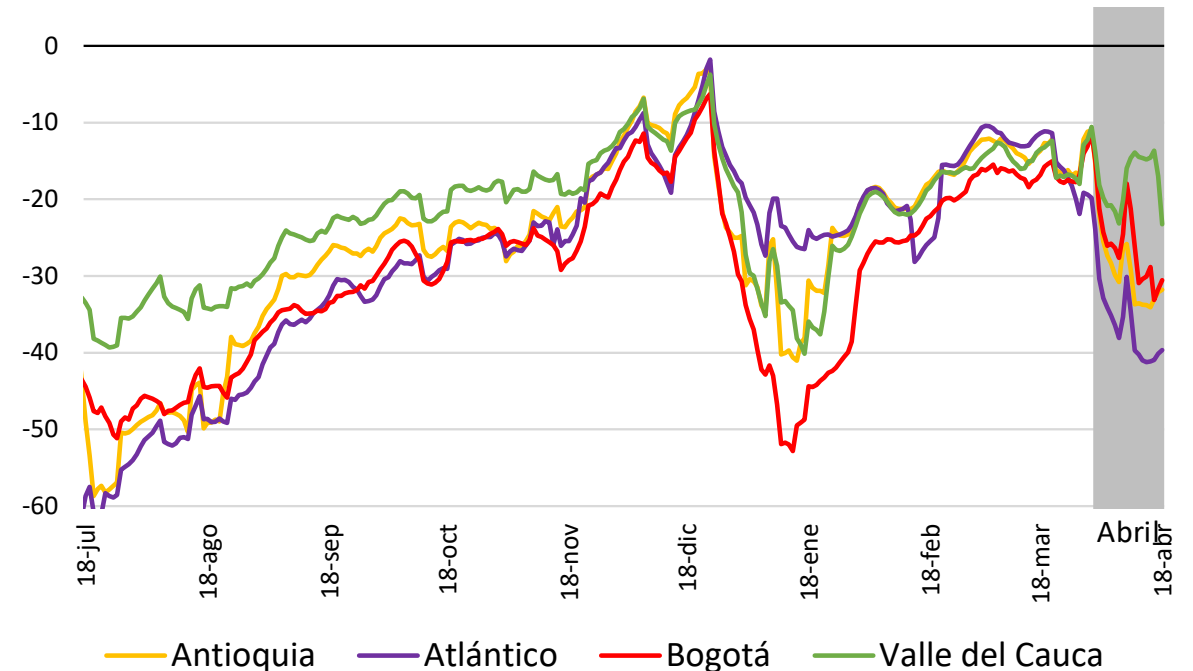

**Nota:** cifras hasta el 20 de abril de 2021. La movilidad no residencial corresponde al promedio de los destinos no residenciales presentados por Google Community Mobility Reports. Los informes muestran cómo cambian las visitas a diferentes lugares, así como su duración, en comparación con un valor de referencia. El valor de referencia es la mediana de ese día de la semana correspondiente al período de 5 semanas desde el 3 de enero hasta el 6 de febrero de 2020.

Fuente: Google; cálculos Banco de la República.

# Matrículas de vehículos

## Número de matrículas (Particular) - RUNT (desestacionalizada)

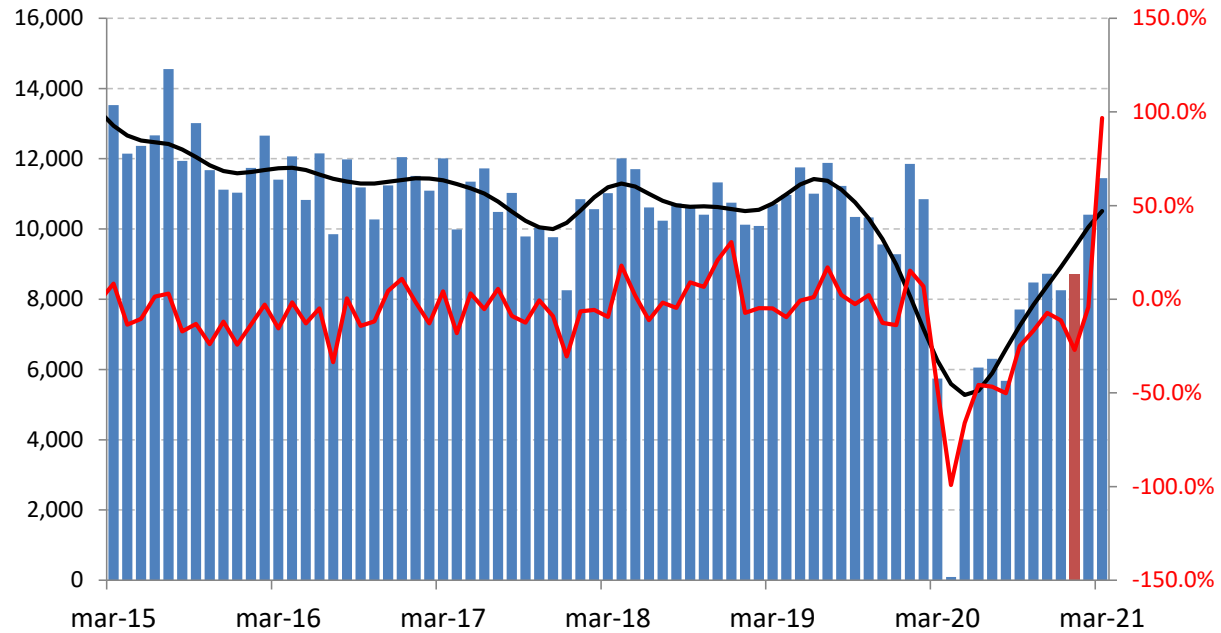

## Número de matrículas (Inversión) - RUNT (desestacionalizada)

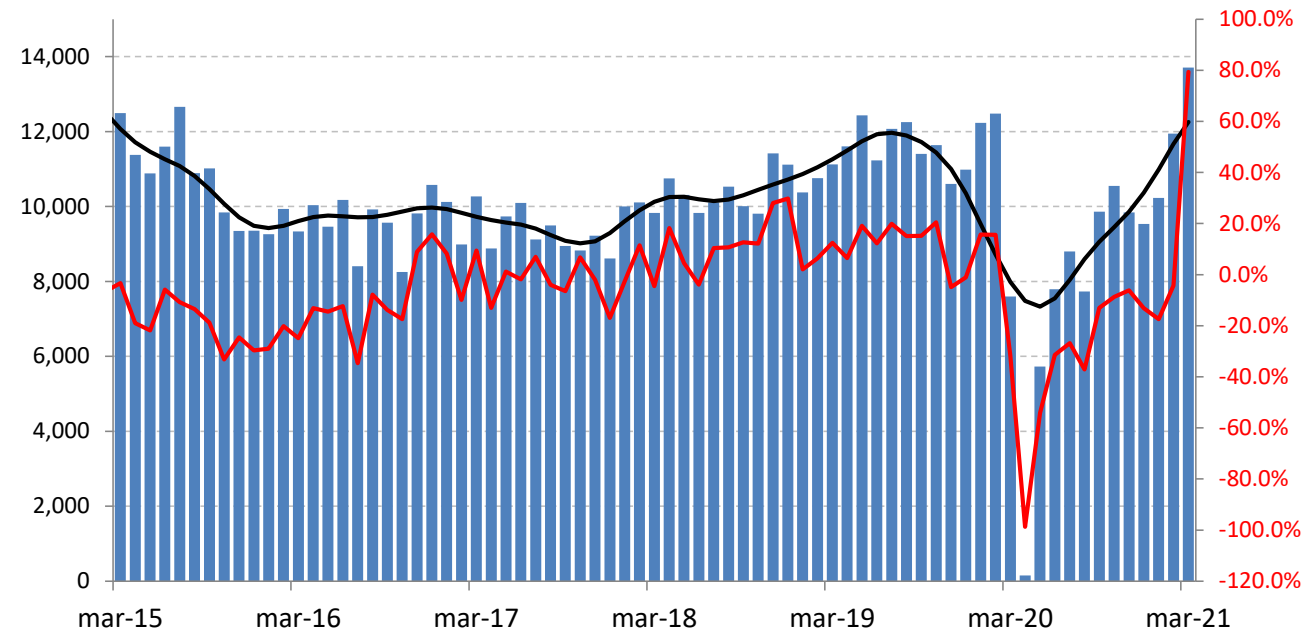

# Exportaciones e importaciones

**Exportaciones de bienes**  
(millones de dólares y variación anual)

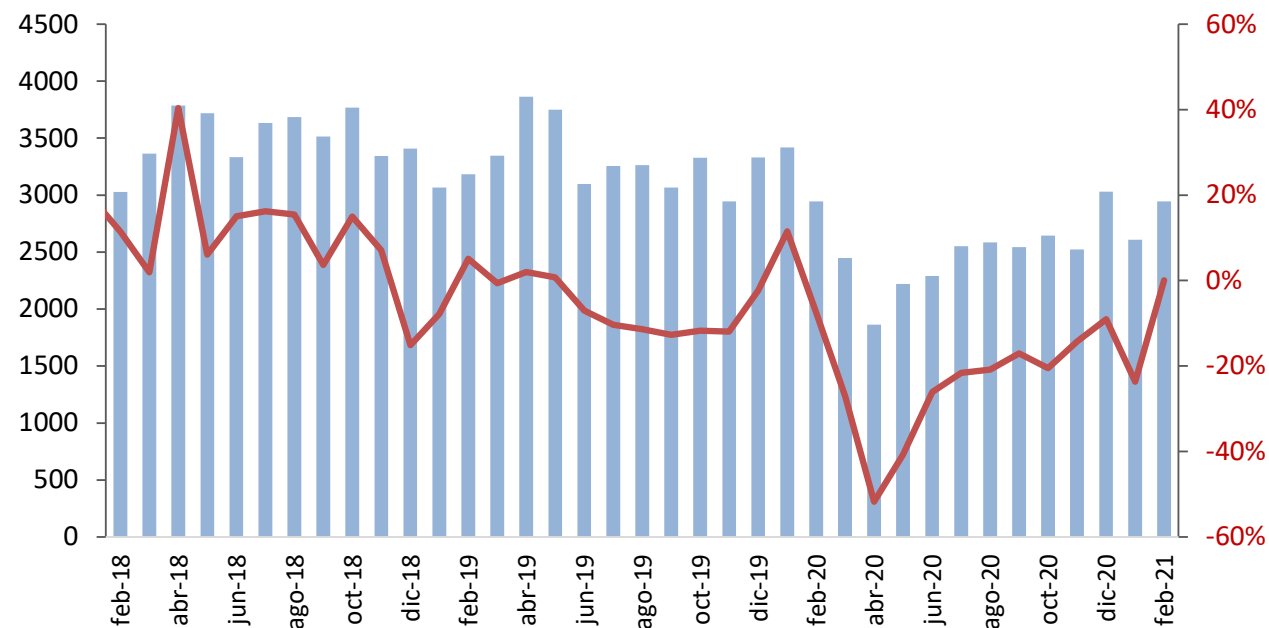

**Importaciones de bienes**  
(millones de dólares y variación anual)

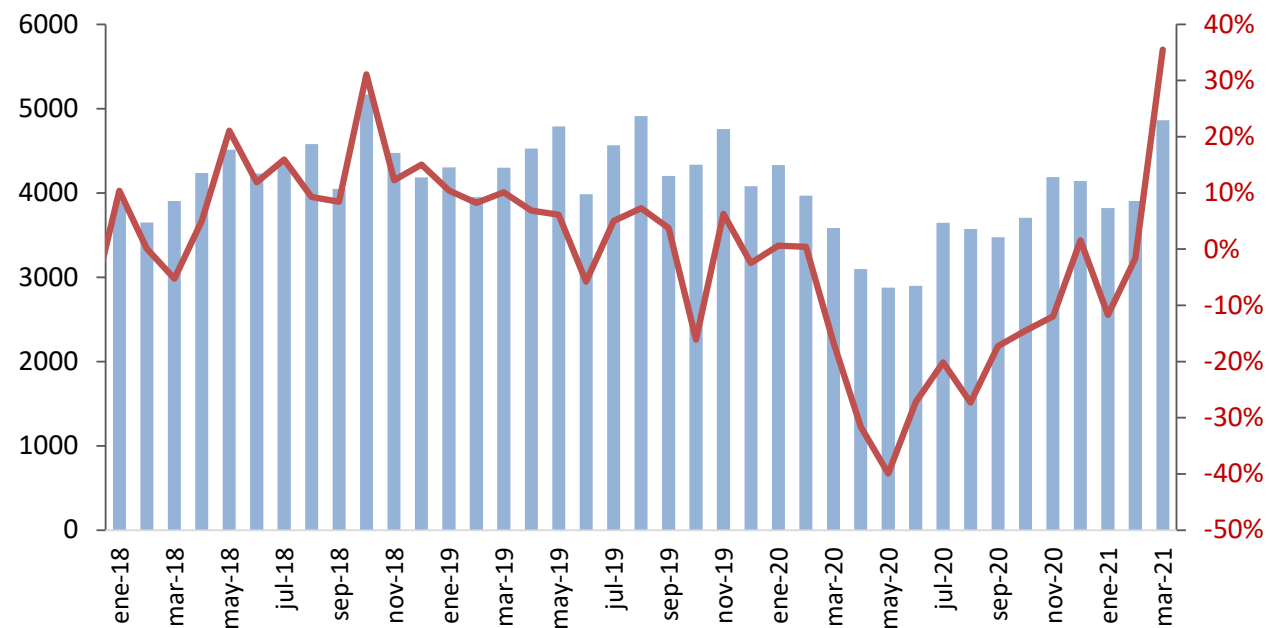

Fuente: DANE; avances DIAN

# **III. La inflación a marzo de 2021**

# Inflación Total y Básica

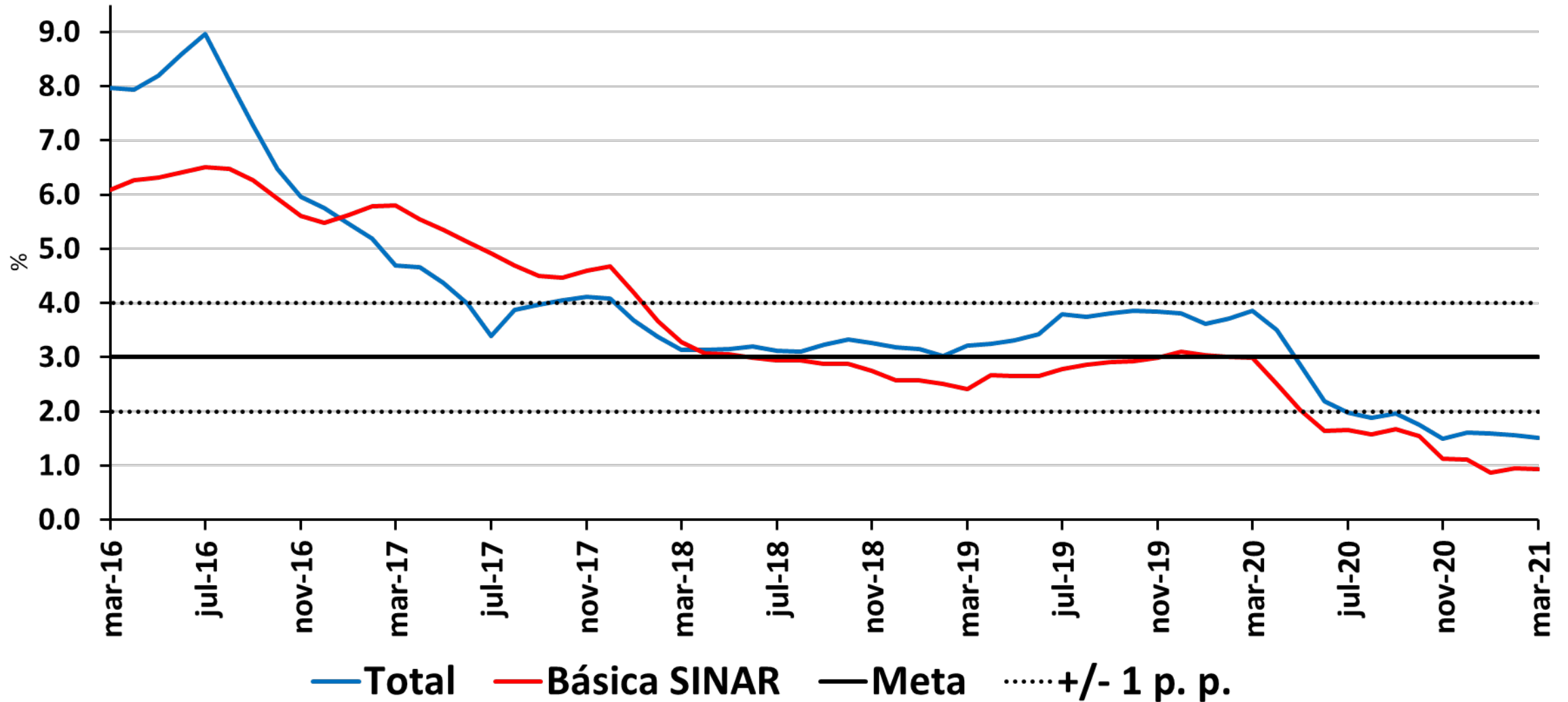

# Indicadores de precios al consumidor y de inflación básica

## A Marzo de 2021

Descripción	Ponderaciones nuevo IPC	dic-19	ago-20	sep-20	oct-20	nov-20	dic-20	ene-21	feb-21	mar-21
<b>Total</b>	<b>100</b>	<b>3.80</b>	<b>1.88</b>	<b>1.97</b>	<b>1.75</b>	<b>1.49</b>	<b>1.61</b>	<b>1.60</b>	<b>1.56</b>	<b>1.51</b>
<b>Sin alimentos</b>	<b>84.95</b>	<b>3.45</b>	<b>1.37</b>	<b>1.57</b>	<b>1.42</b>	<b>1.02</b>	<b>1.03</b>	<b>0.89</b>	<b>0.93</b>	<b>1.06</b>
Bienes	18.78	2.18	0.99	1.15	1.03	0.02	0.63	0.42	1.07	1.05
Servicios	48.85	3.45	1.79	1.86	1.75	1.55	1.29	1.04	0.92	0.89
Arrendos	25.16	2.68	1.66	1.53	1.42	1.35	1.33	1.23	1.23	1.25
CFH	8.79	4.18	3.59	3.65	3.86	3.83	3.84	3.66	3.86	4.16
Resto	14.91	4.34	0.95	1.37	1.05	0.54	-0.26	-0.82	-1.34	-1.63
Regulados	17.32	4.81	0.59	1.19	0.92	0.58	0.73	0.94	0.83	1.52
Servicios públicos	6.69	6.02	1.16	3.19	2.32	1.59	3.22	4.03	3.08	3.71
Combustible	2.91	1.90	-11.94	-11.95	-12.23	-12.45	-12.22	-10.62	-9.08	-4.94
Transporte	5.53	4.19	3.78	4.10	4.41	4.34	4.31	3.16	3.30	2.37
Educación	2.38	6.38	6.71	4.69	4.73	4.73	1.05	1.05	0.56	0.67
Resto	0.13	4.22	5.23	5.23	5.23	5.23	5.23	1.35	3.52	2.61
<b>Alimentos</b>	<b>15.05</b>	<b>5.80</b>	<b>4.66</b>	<b>4.13</b>	<b>3.54</b>	<b>4.09</b>	<b>4.80</b>	<b>5.51</b>	<b>5.02</b>	<b>3.92</b>
Perecederos	3.15	8.66	-3.13	-3.42	-4.89	-1.57	2.49	6.71	6.47	1.58
Procesados	11.90	5.04	6.99	6.40	6.08	5.72	5.43	5.19	4.62	4.60
<b>Indicadores de inflación básica</b>										
Sin Alimentos		3.45	1.37	1.57	1.42	1.02	1.03	0.89	0.93	1.06
Nucleo 15 (p08)		3.78	2.15	2.33	2.23	1.96	1.88	1.78	1.74	1.67
Inflación sin alimentos ni regulados		3.10	1.57	1.67	1.55	1.13	1.11	0.87	0.96	0.94
<b>Promedio indicadores inflación básica</b>		<b>3.44</b>	<b>1.70</b>	<b>1.86</b>	<b>1.73</b>	<b>1.37</b>	<b>1.34</b>	<b>1.18</b>	<b>1.21</b>	<b>1.22</b>

**Resto Servicios:** Lavado y Planchado de Ropa; Servicios Relacionado con la Copropiedad; Servicios Domesticos; Salud; Transporte otros (Mantenimiento y Reparaciones, Transporte Escolar, en Avión, Intermunicipal e Internacional); Información y Comunicaciones; Recreación y Cultura; Alojamiento, Bares y Discotecas; Educación (Educación Superior, Diplomados y Cursos de Educación no Formal); Otros Servicios Diversos (Cuidado Personal, Seguros, Cuidado de Niños).

**Resto Regulados:** Cuotas moderadas EPS; Certificados, documentos administrativos y pago de honorarios.

Fuente: DANE; cálculos realizados por el Banco de la República (BR) con clasificaciones provisionales



# Variación anual IPC de Servicios y Bienes (Sin Alimentos ni Regulados)

## Servicios (48.9)

Mar= 0,89%

Feb= 0,91%

Ene= 1,04%

Dic= 1,29%

## Bienes (18.8)

Mar= 1,05%

Feb= 1,07%

Ene= 0,42%

Dic= 0,63%

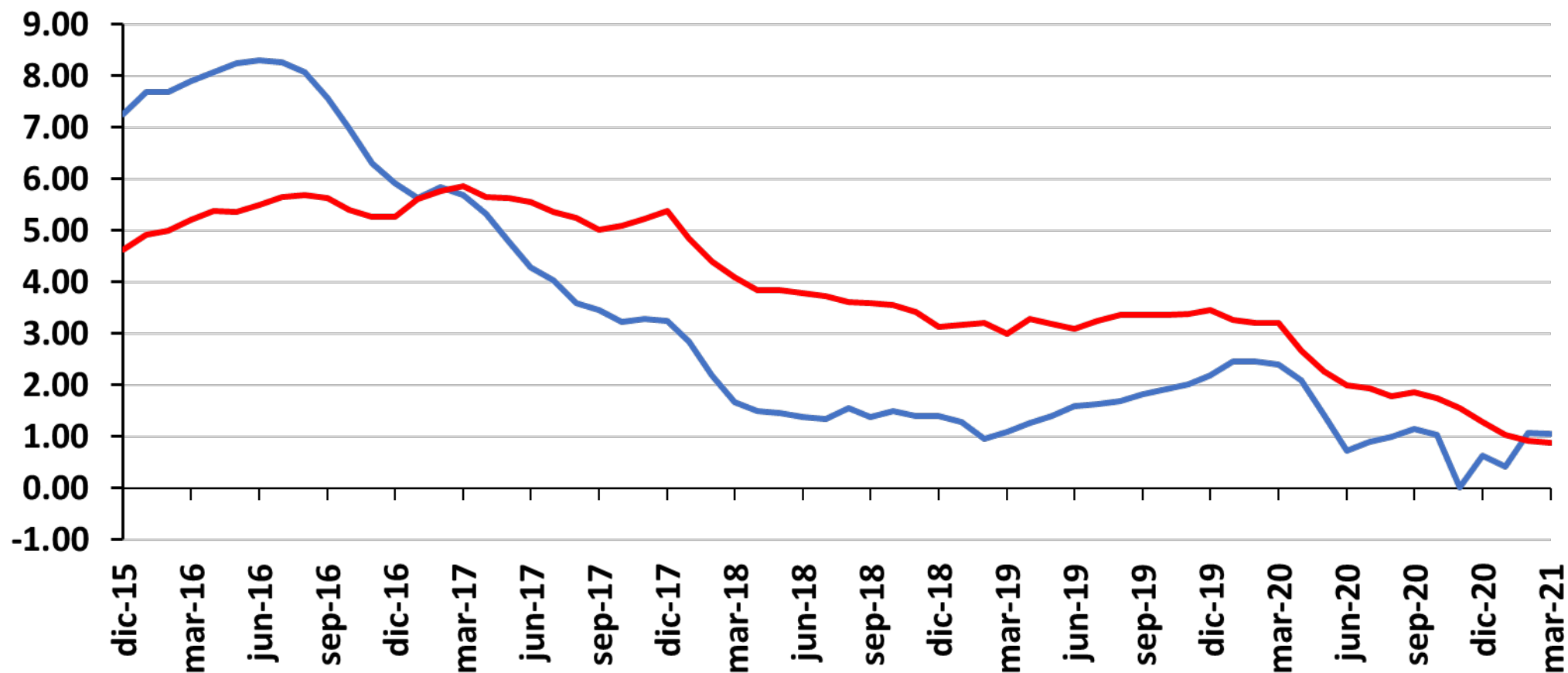

— Bienes SINAR — Servicios SINAR

# Variación anual IPC de Servicios

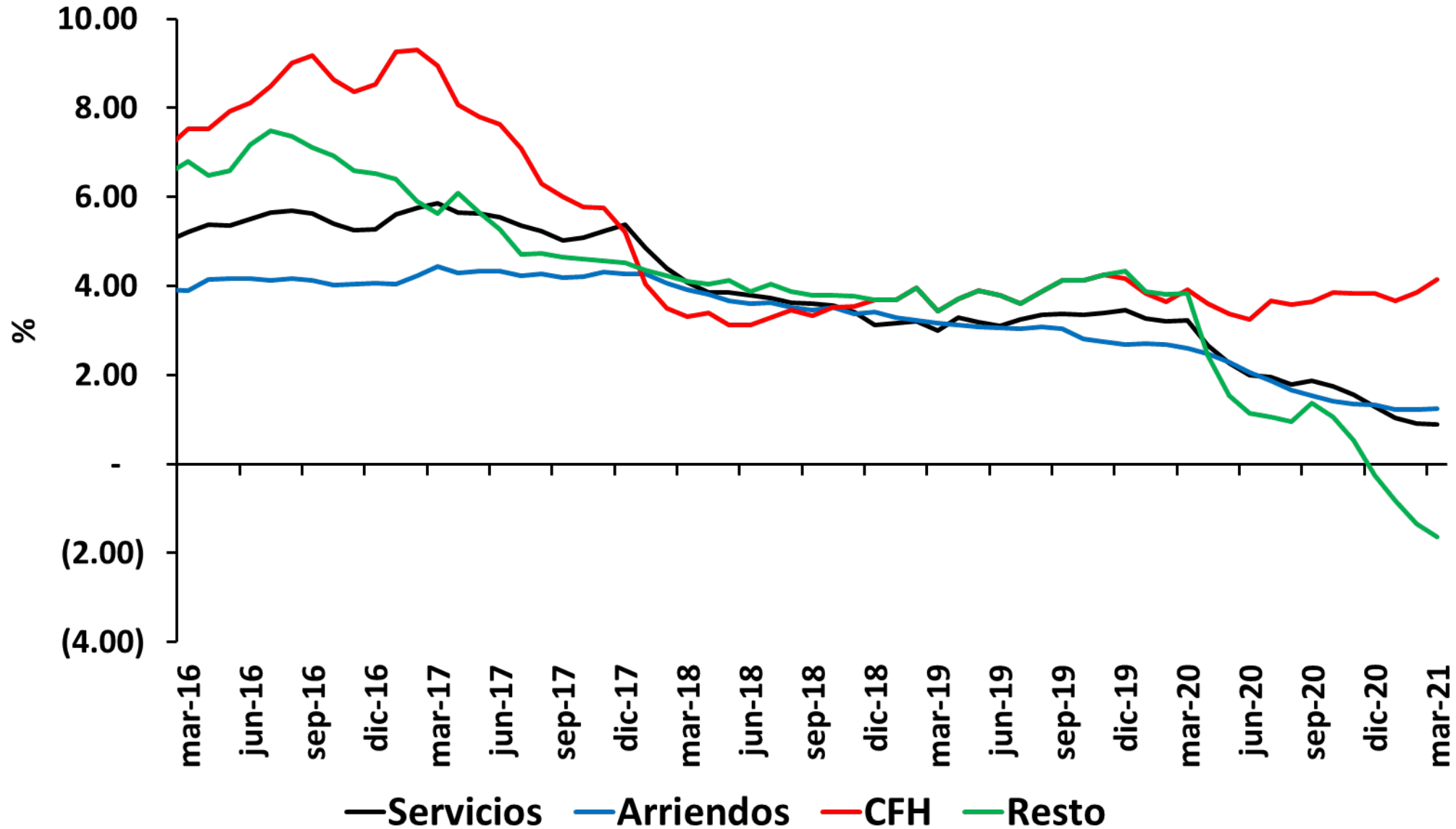

## Arriendos (25.2)

Mar= 1,25%

Feb= 1,23%

Ene= 1,23%

## CFH (8.79)

Mar= 4,16%

Feb= 3,86%

Ene= 3,66%

## Resto (14.9)

Mar= -1,63%

Feb= -1,34%

Ene= -0,82%

# Variación anual IPC de regulados

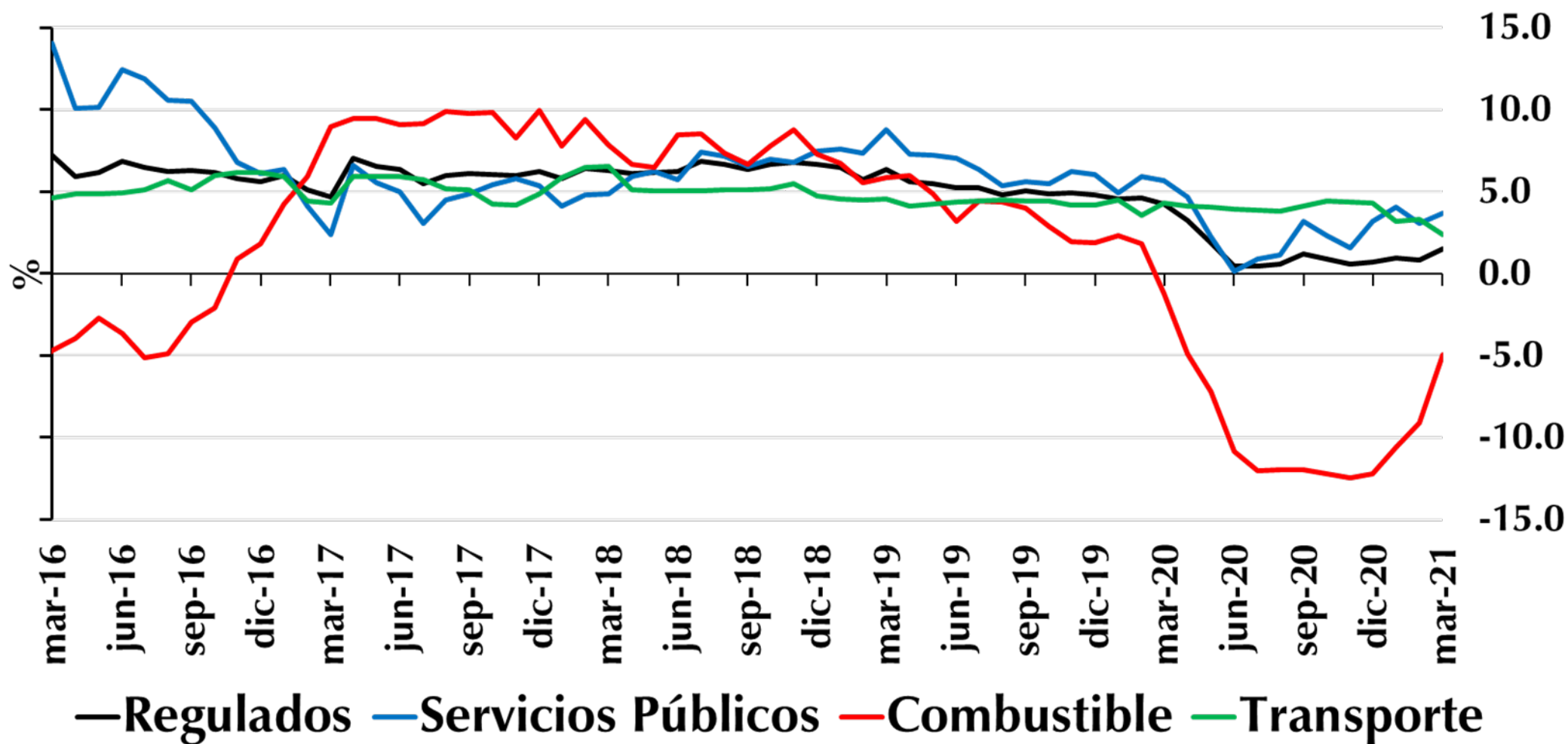

# Variación anual IPC de regulados (continuación)

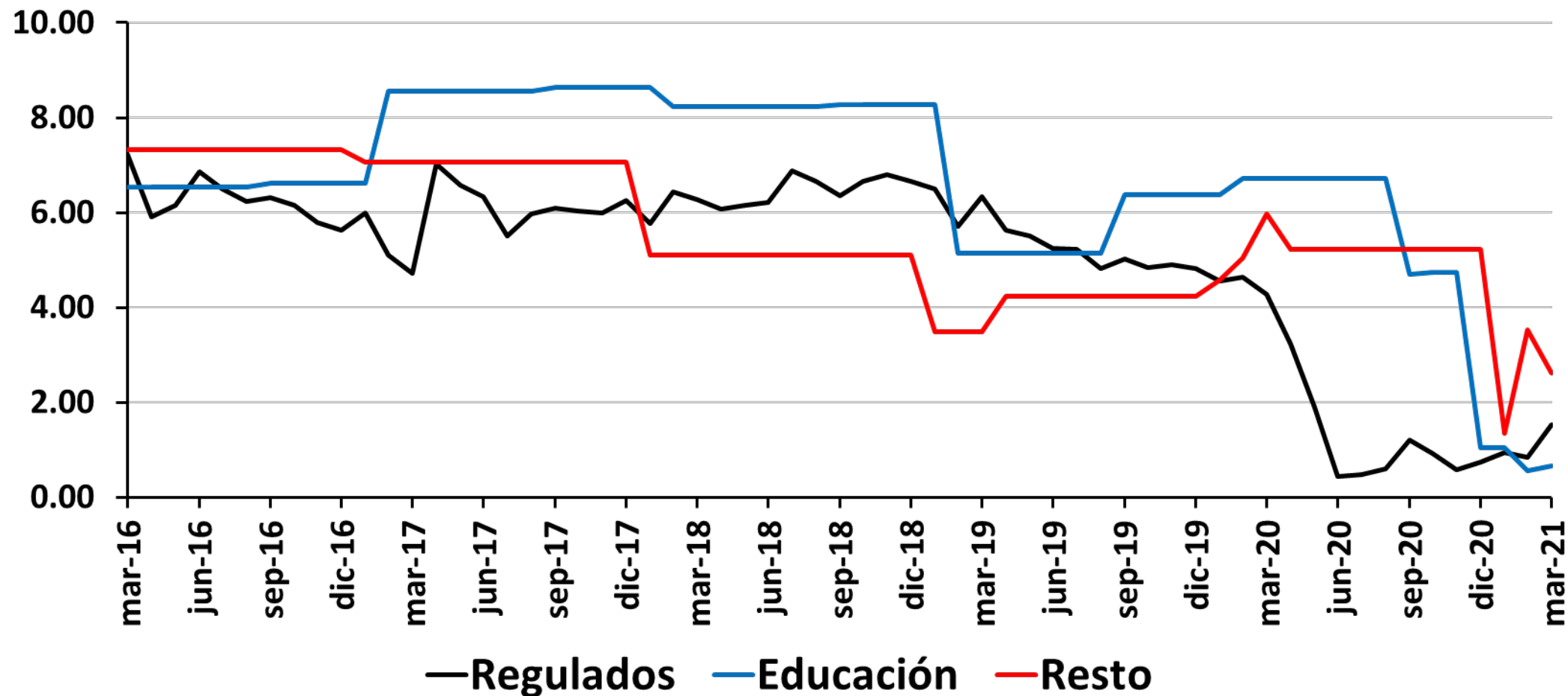

# Variación anual IPC de Alimentos (subgrupos)

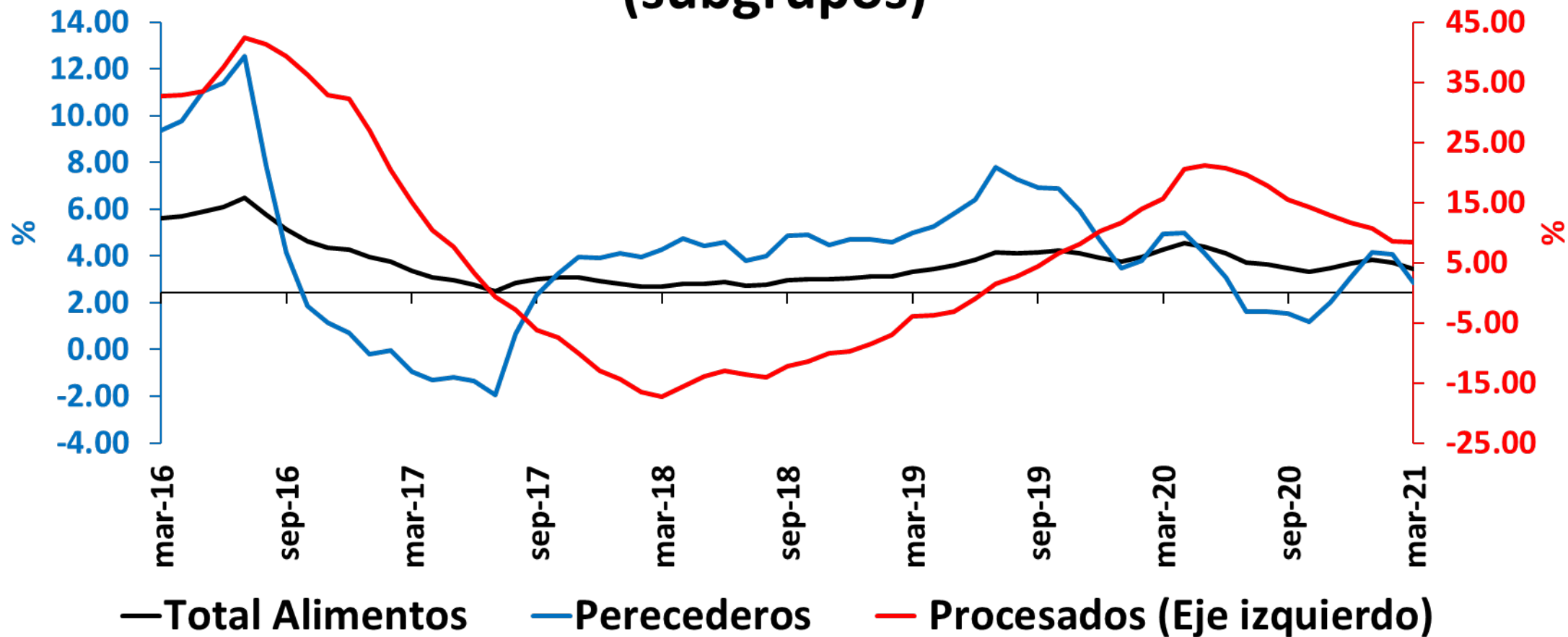

# ¿Qué se espera del clima?

## Hace un mes

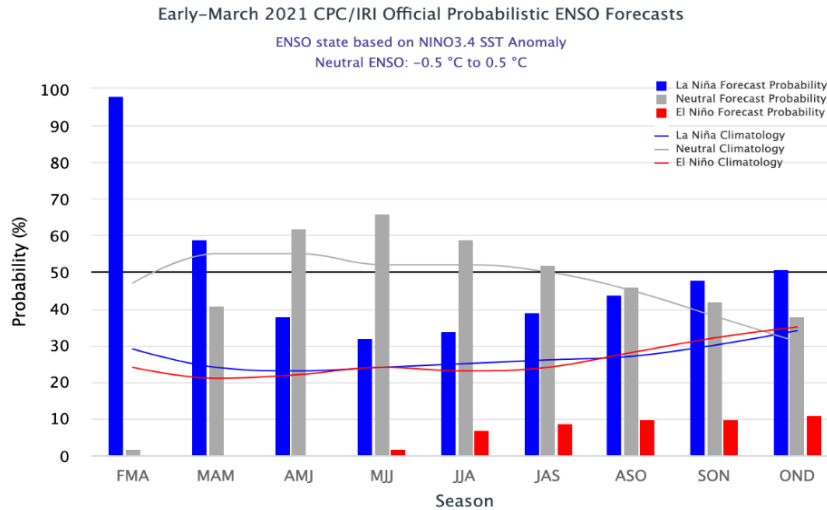

Season	La Niña	Neutral	El Niño
MAM 2021	98%	2%	0%
AMJ 2021	59%	41%	0%
MJJ 2021	38%	62%	0%
JJA 2021	32%	66%	2%
JAS 2021	34%	59%	7%
ASO 2021	39%	52%	9%
SON 2021	44%	46%	10%
OND 2021	48%	42%	10%
NDJ 2021	51%	38%	11%

## Actual

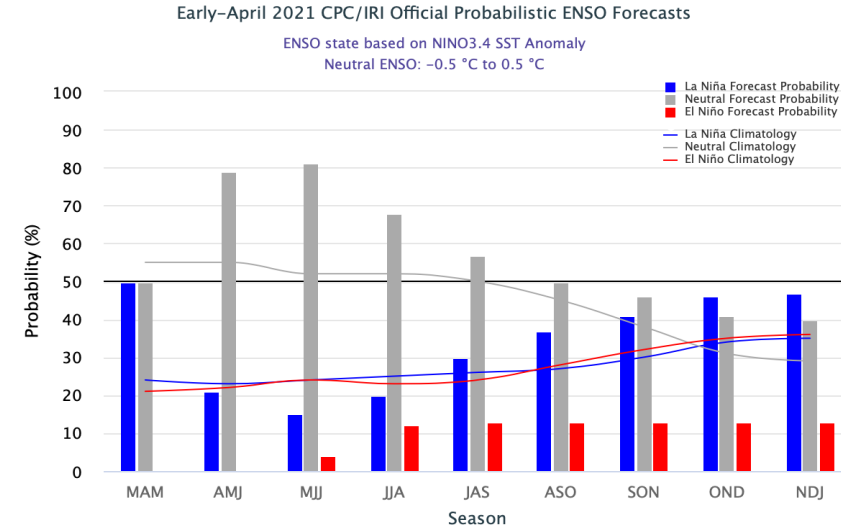

Season	La Niña	Neutral	El Niño
MAM 2021	50%	50%	0%
AMJ 2021	21%	79%	0%
MJJ 2021	15%	81%	4%
JJA 2021	20%	68%	12%
JAS 2021	30%	57%	13%
ASO 2021	37%	50%	13%
SON 2021	41%	46%	13%
OND 2021	46%	41%	13%
NDJ 2021	47%	40%	13%

## Precios relativos de Alimentos / Sin Alimentos por subdivisiones

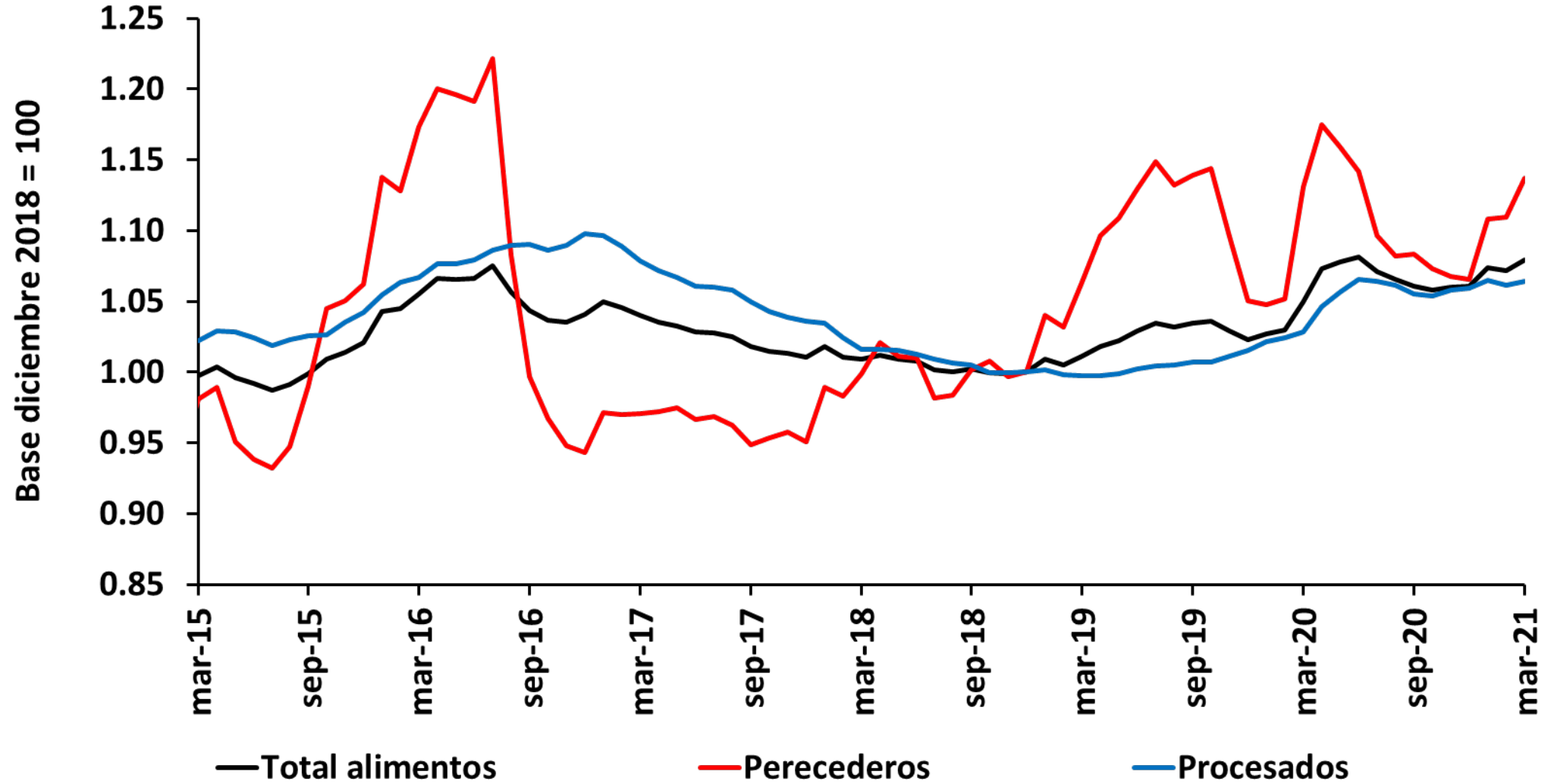

# IPP TOTAL

Índice dic-14 = 100

**IPP Total**  
Mar= 6,31%  
Feb= 5,14%  
Ene= 3,28%  
Dic= 1,65%  
Nov= 1,64%

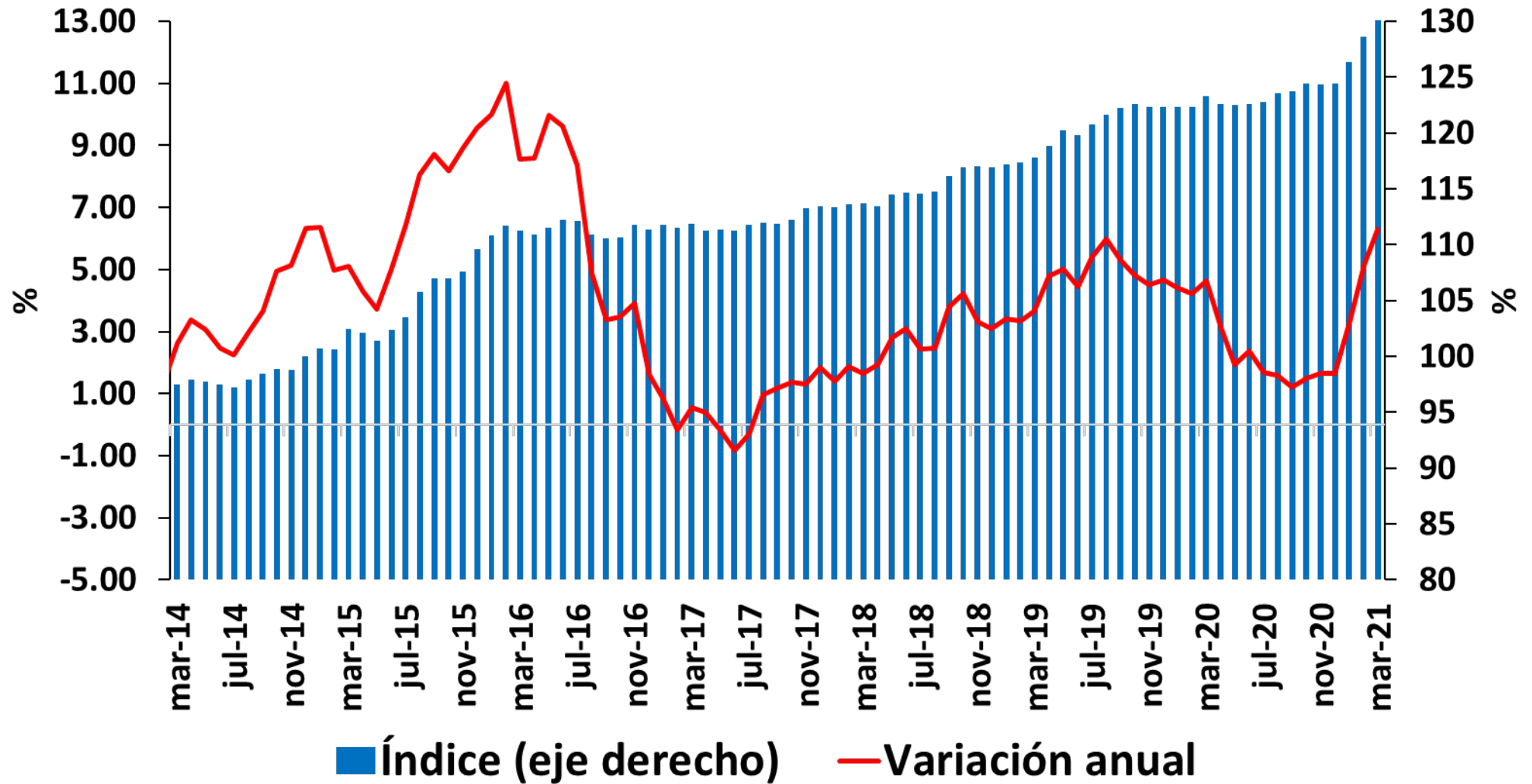

Fuente: DANE.

\* Desde enero 2015 el IPP oficial del DANE es el calculado por el lado de la Producción Nacional (IPP producidos y consumidos + IPP exportados). El IPP de oferta interna corresponde al IPP local más el IPP importado.



# Variación anual del IPP por procedencia

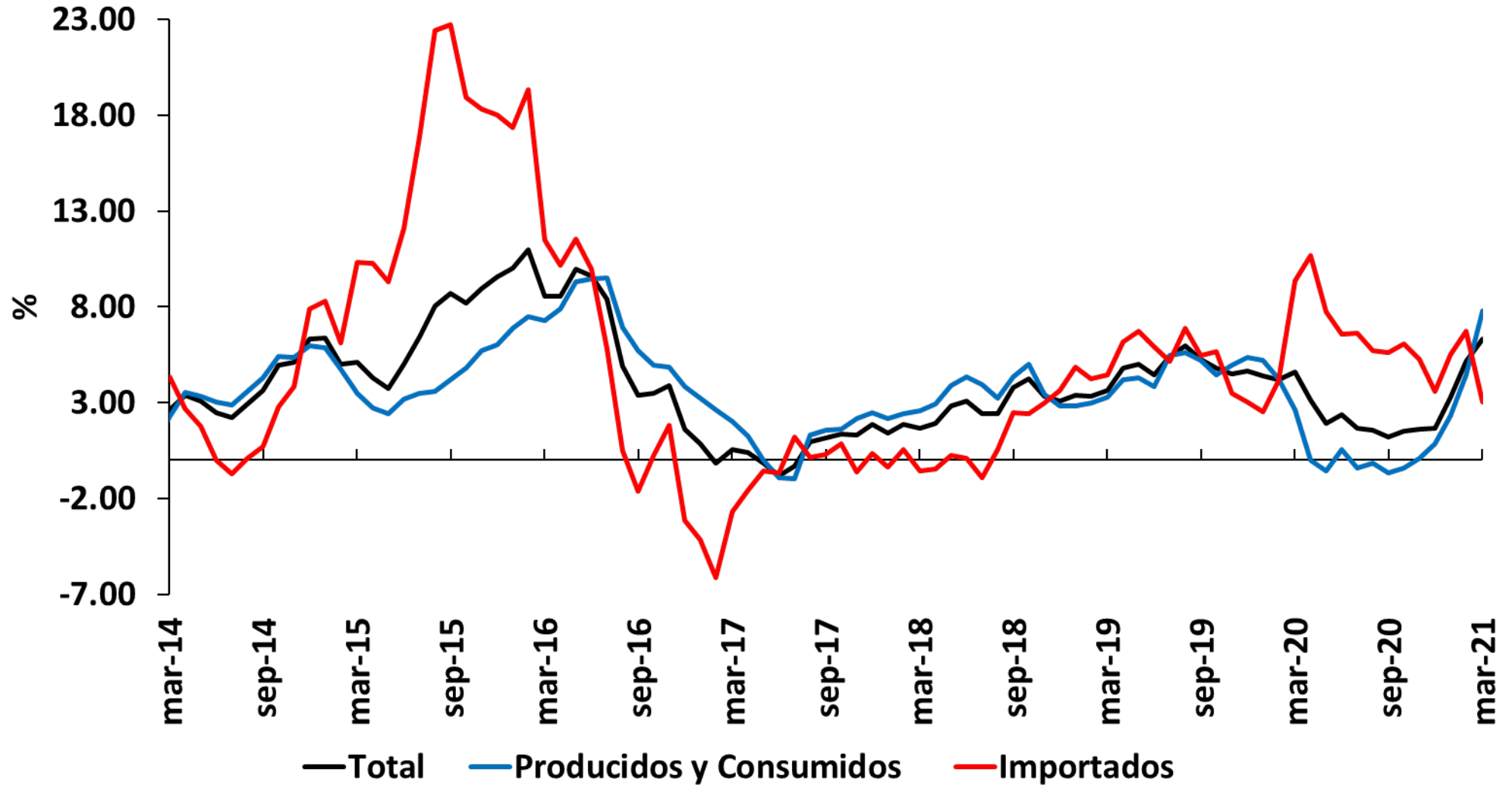

**IPP producido y consumido**

Mar= 7,78%

Feb= 4,47%

Ene= 2,33%

Dic= 0,84%

**IPP Importado**

Mar= 3,03%

Feb= 6,72%

Ene= 5,53%

Dic= 3,58%

# Variación anual del IPP (C y P) por ramas de actividad

<b><u>Agropecuario</u></b> Mar= 12,82% Feb= 14,18% Ene= 13,53% Dic= 10,24%
<b><u>Minería</u></b> Mar= 55,35% Feb= 11,12% Ene= -6,88% Dic= -14,17%
<b><u>Industria</u></b> Mar= 3,53% Feb= 1,39% Ene= 0,39% Dic= 0,09%

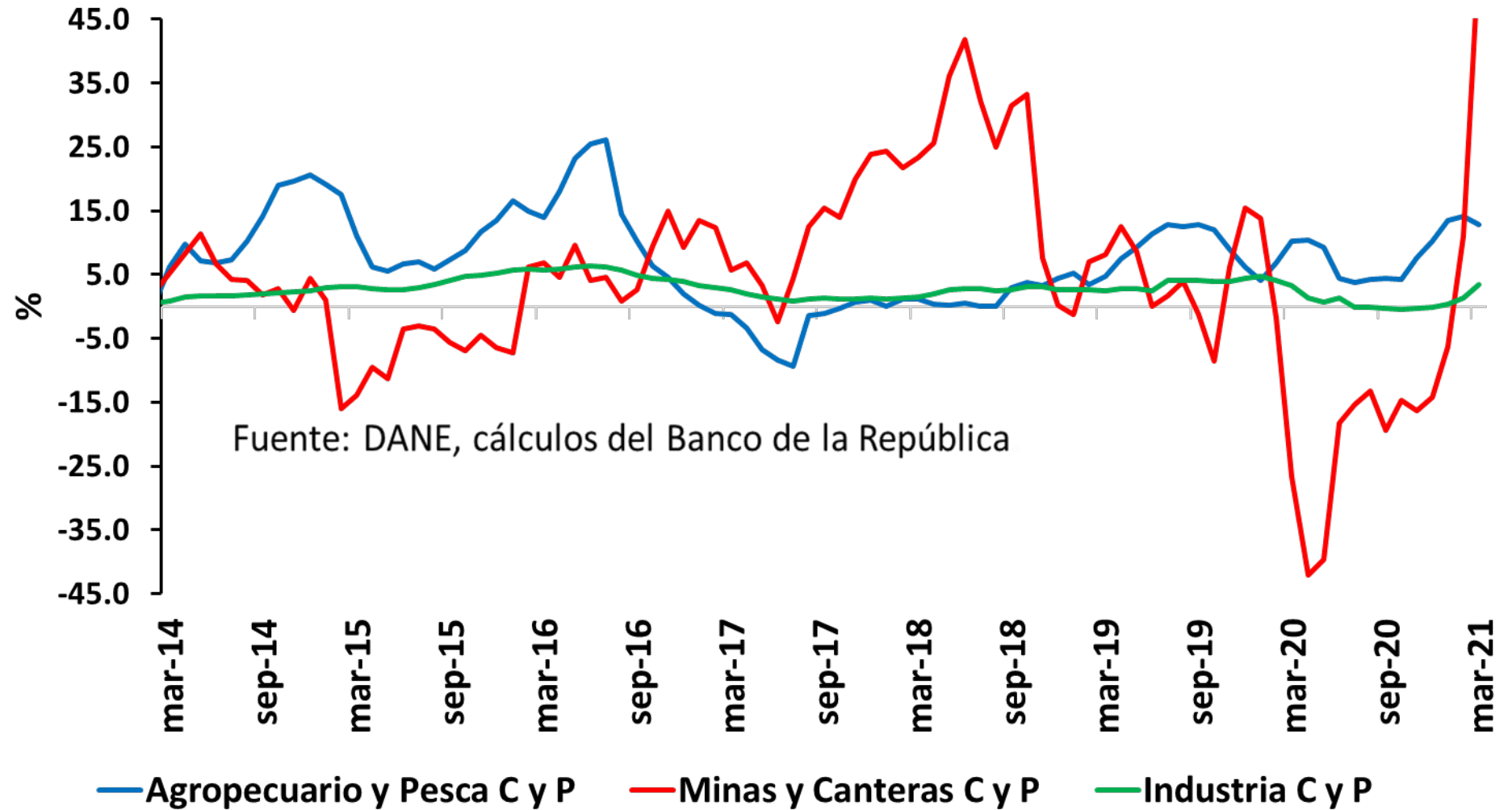

# Variación anual IPP Oferta interna\*

\*Sin extracción de petróleo crudo y productos de la refinación de petróleo

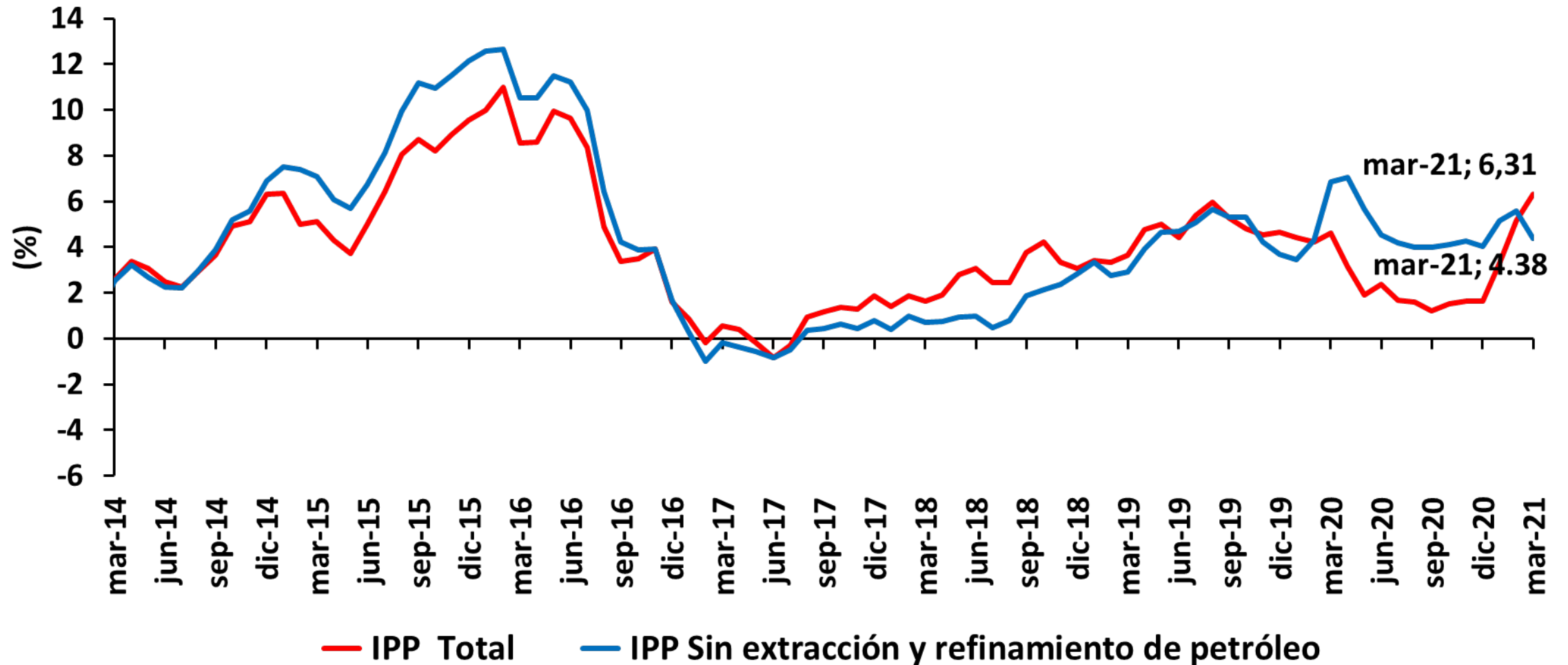

# **Expectativas de inflación**

# ¿Qué nos dicen las encuestas a los analistas sobre la inflación total?

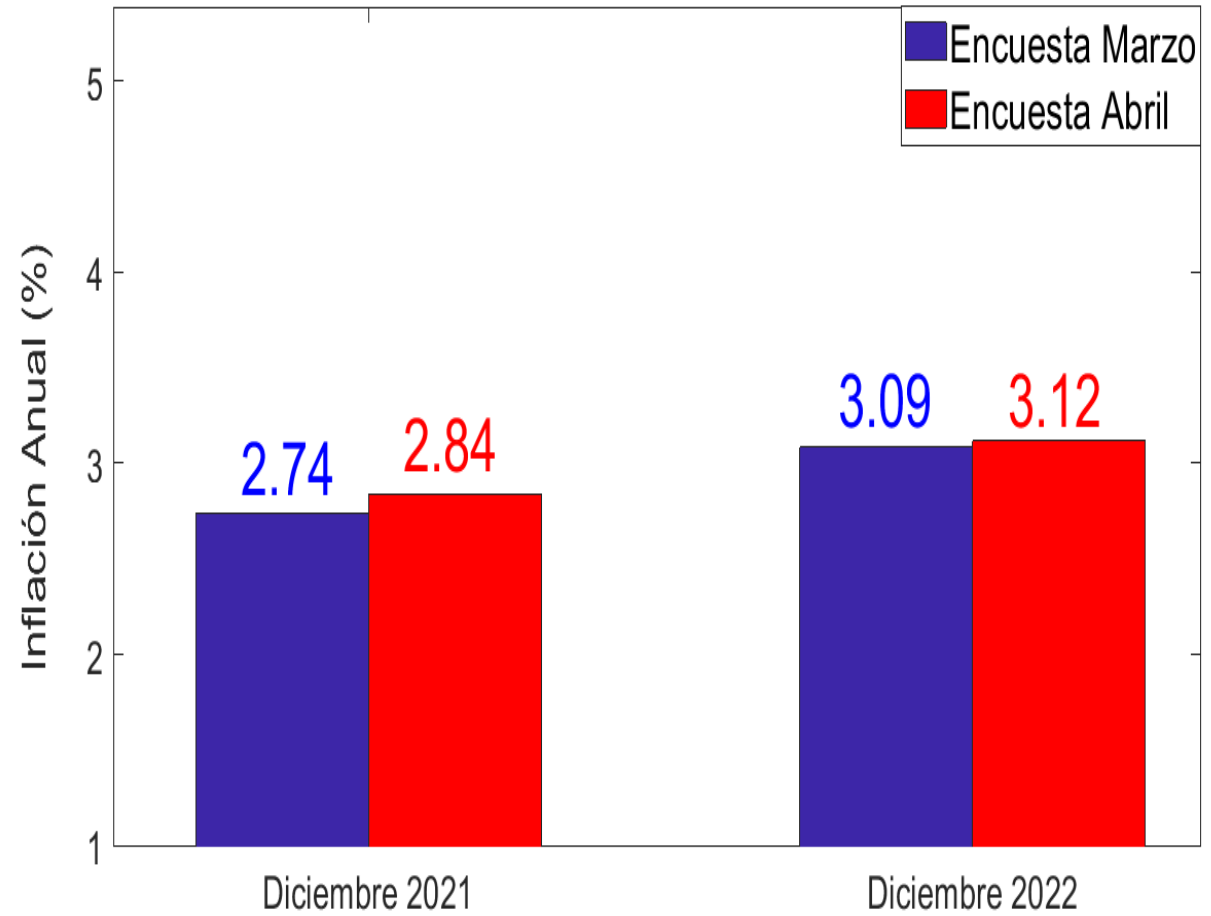
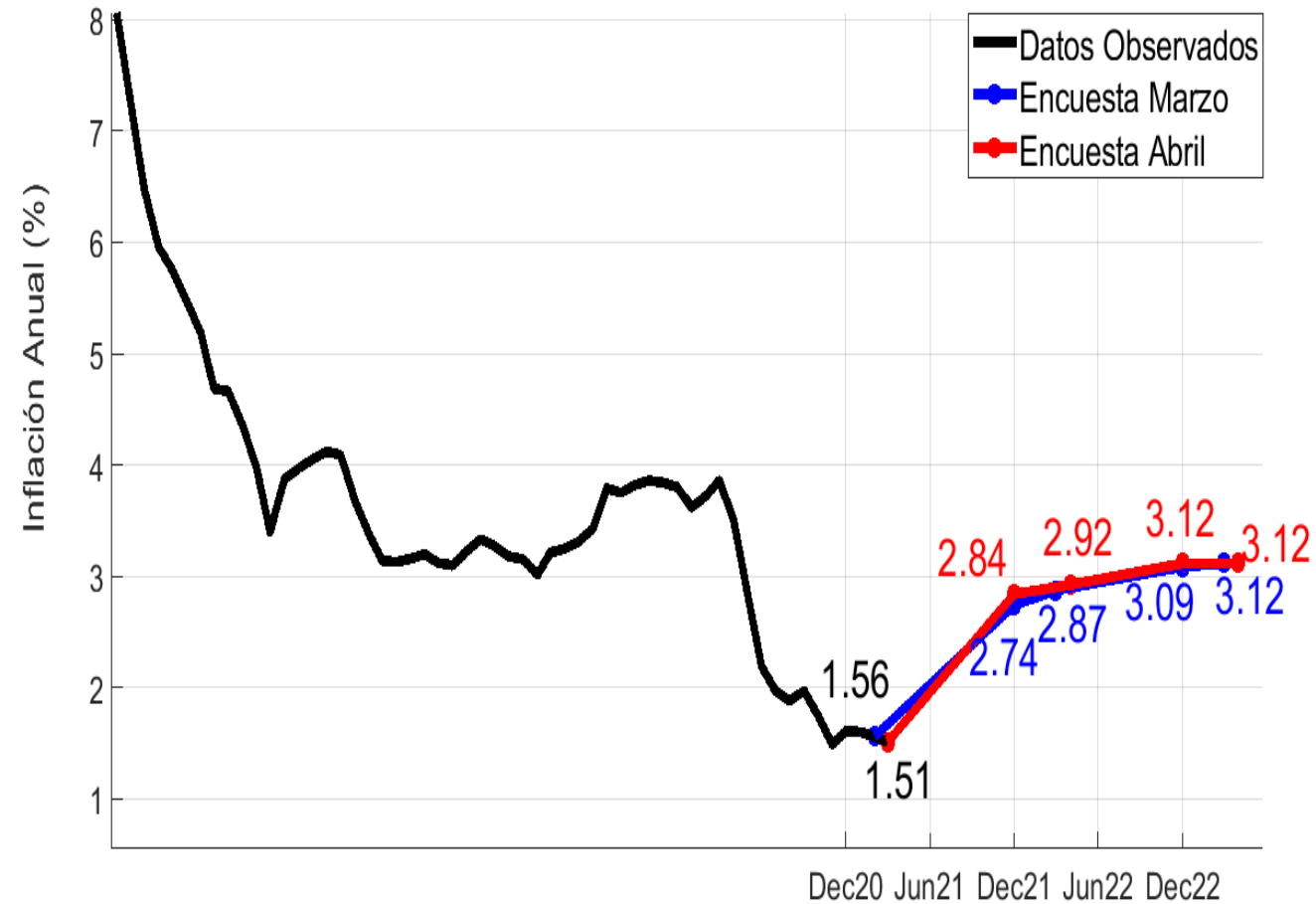

# Distribución de las expectativas de analistas sobre la **inflación total** para:

### Diciembre 2021

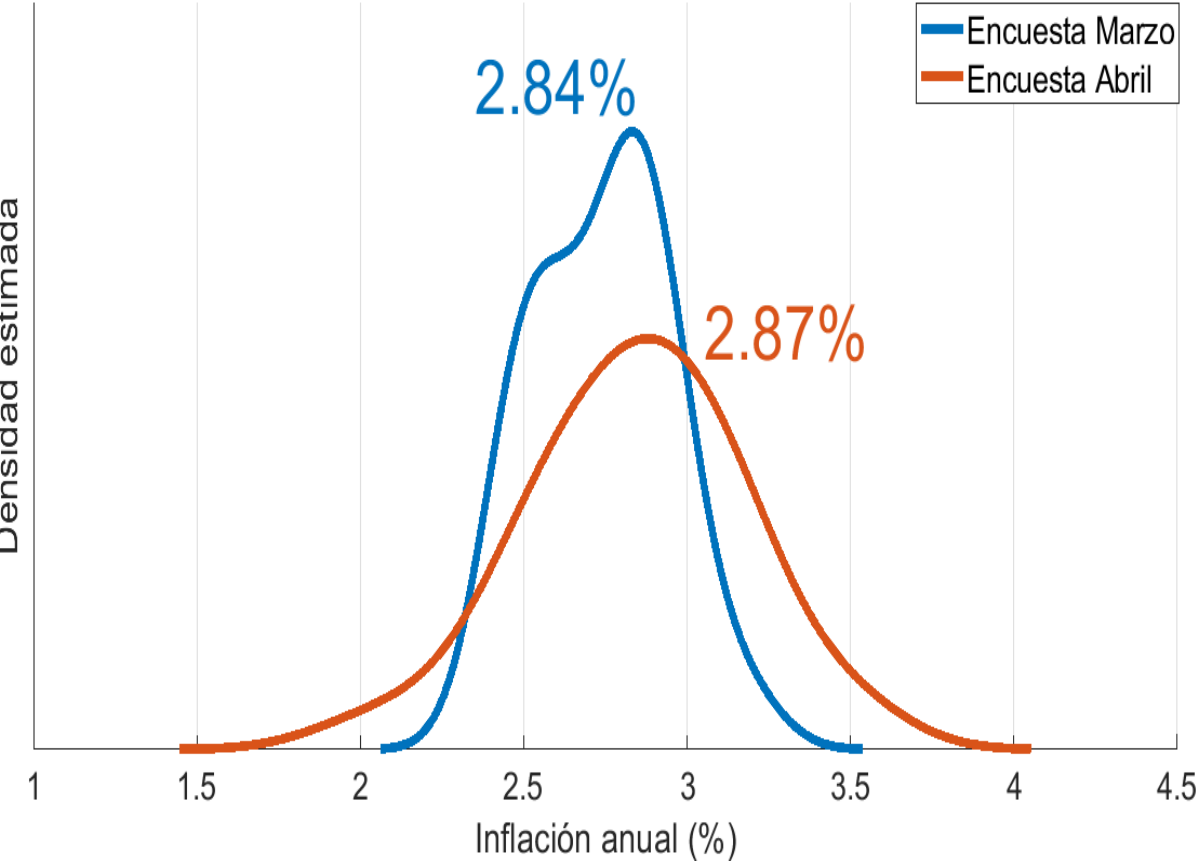

### Diciembre 2022

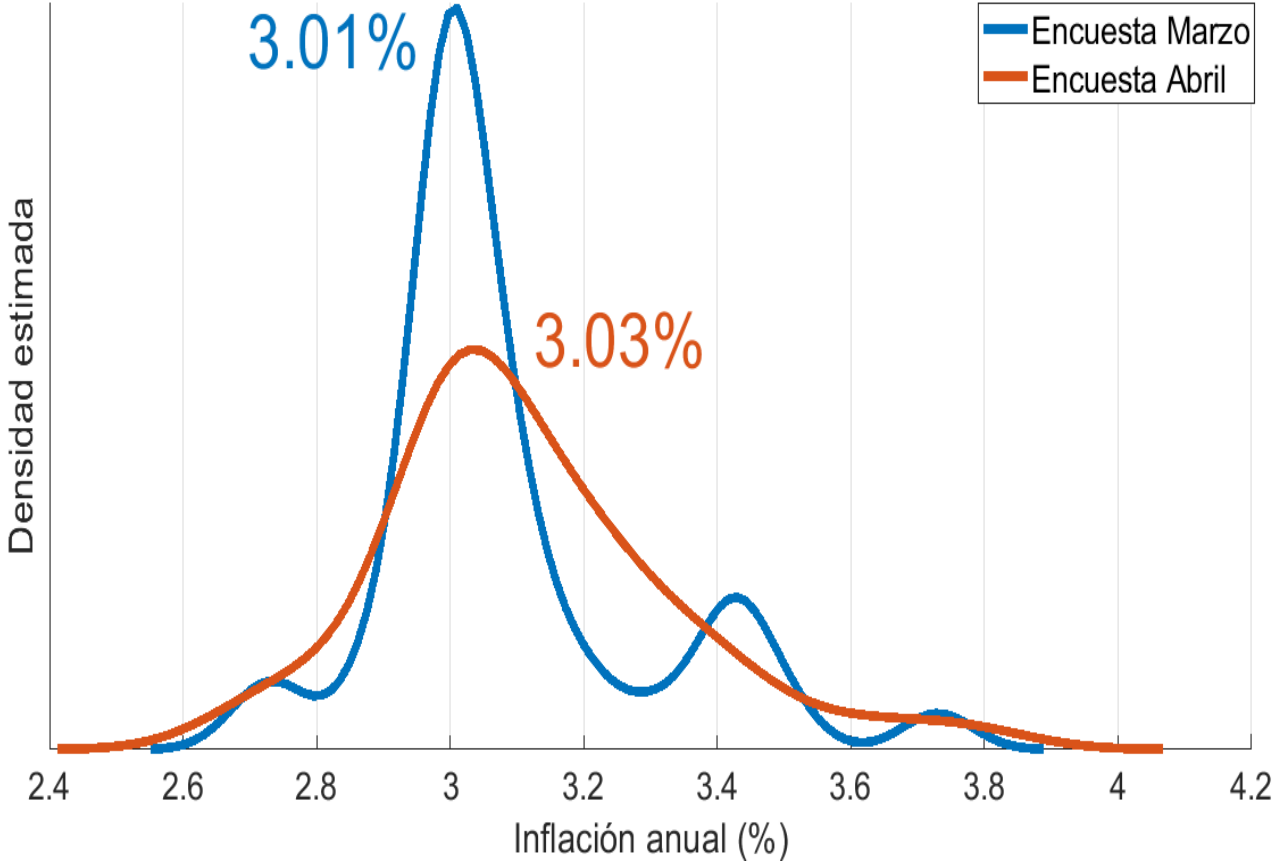

# Porcentaje de analistas cuyas expectativas de inflación total son mayores o menores (e iguales) a:

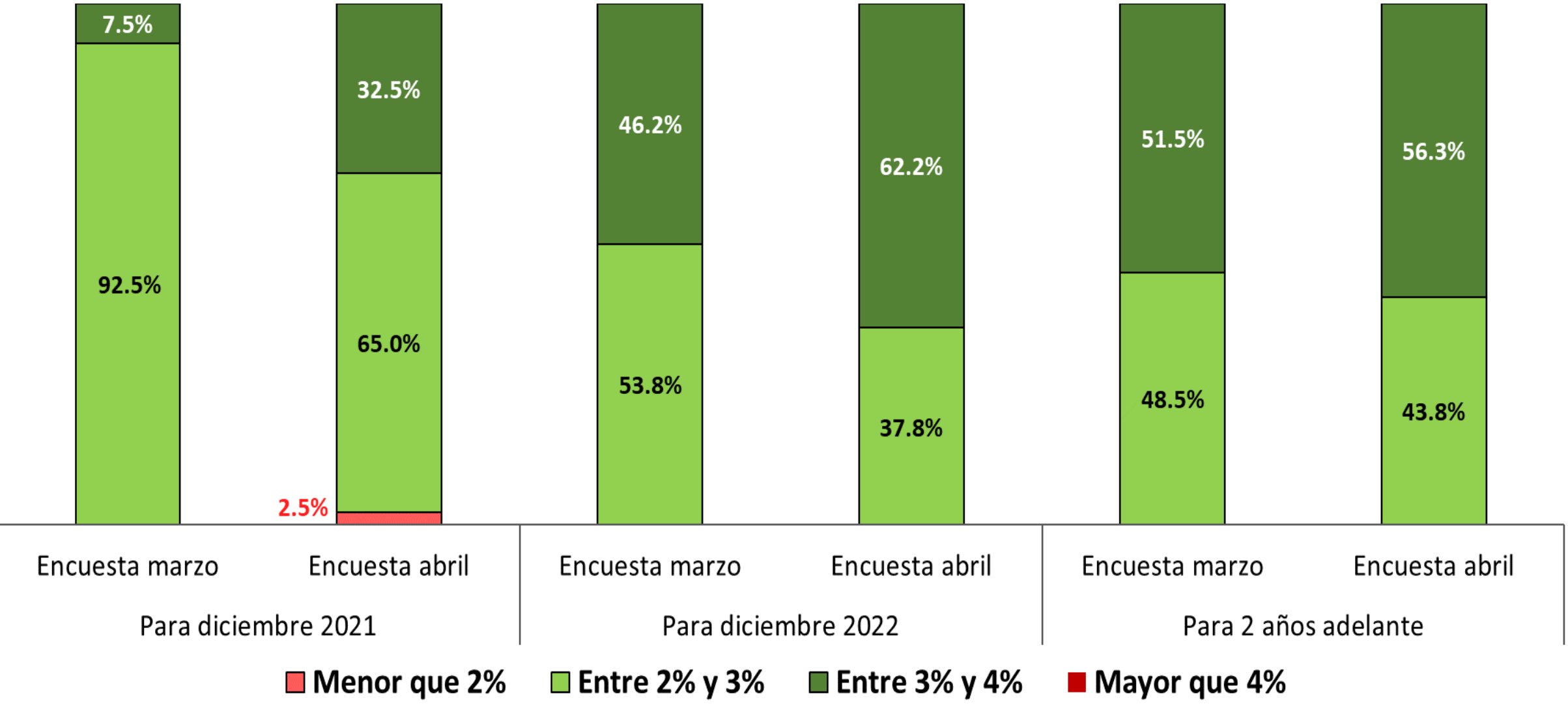

# ¿Qué nos dicen las encuestas a los analistas sobre la inflación sin alimentos?

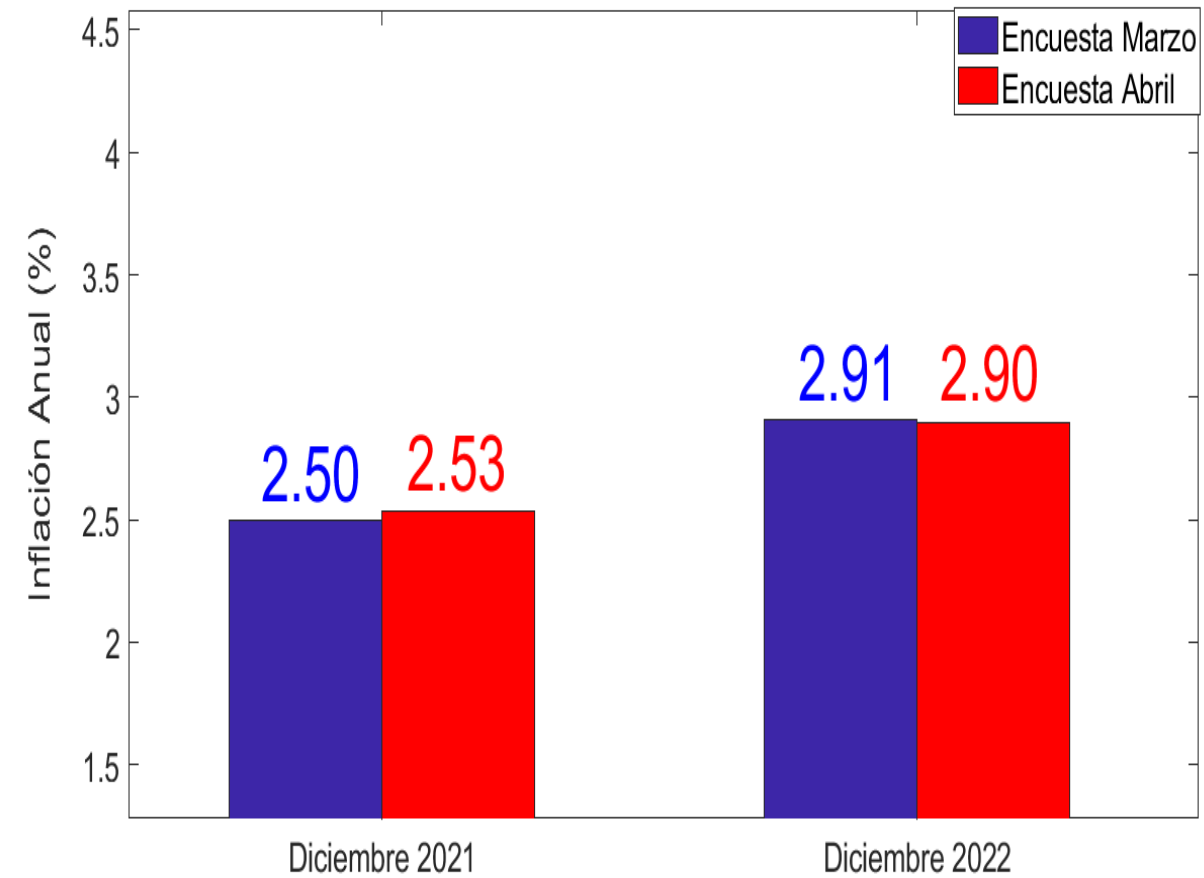
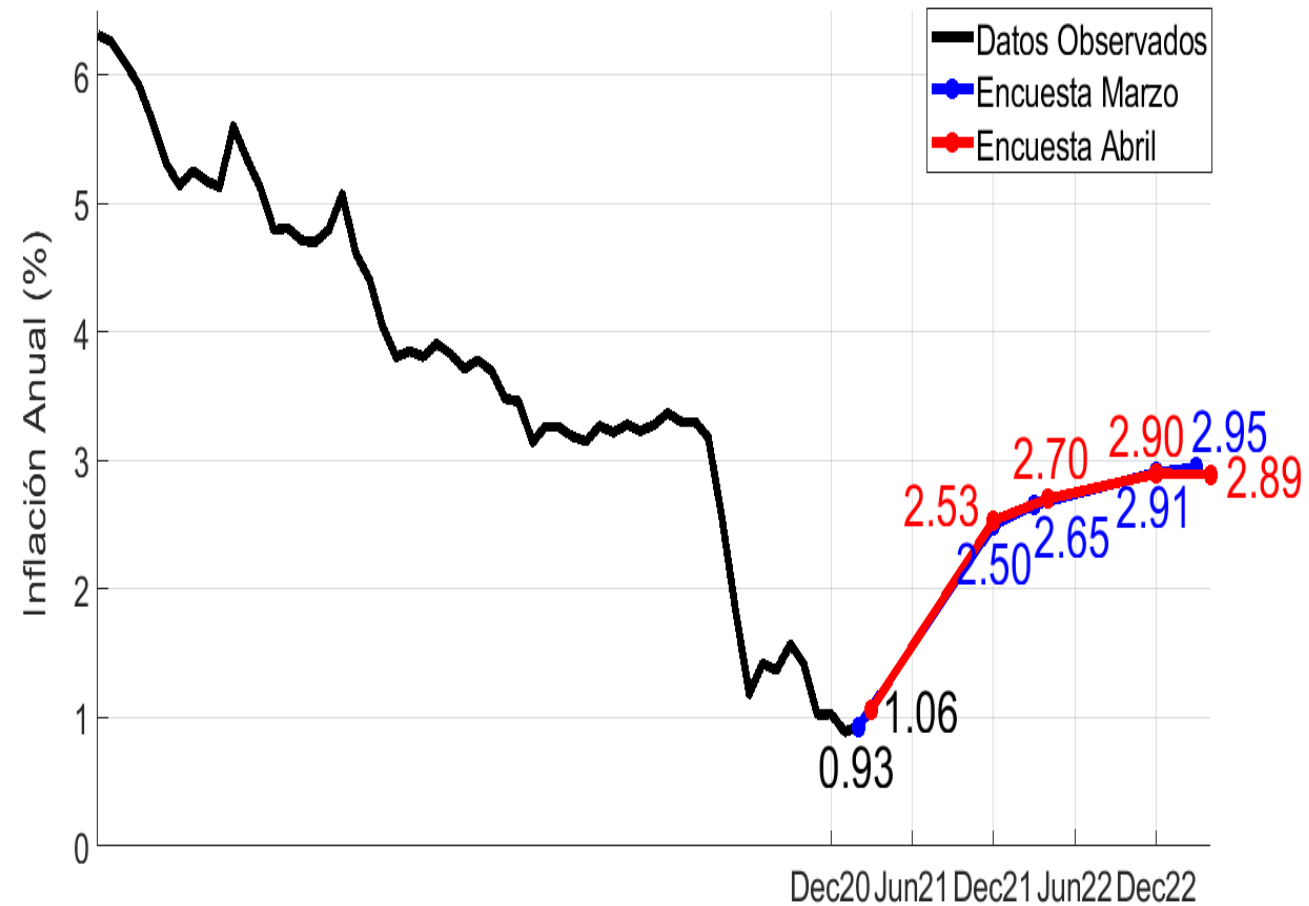



# ¿Cómo ha sido la dinámica de las tasas BEI ?

En los últimos 3 años

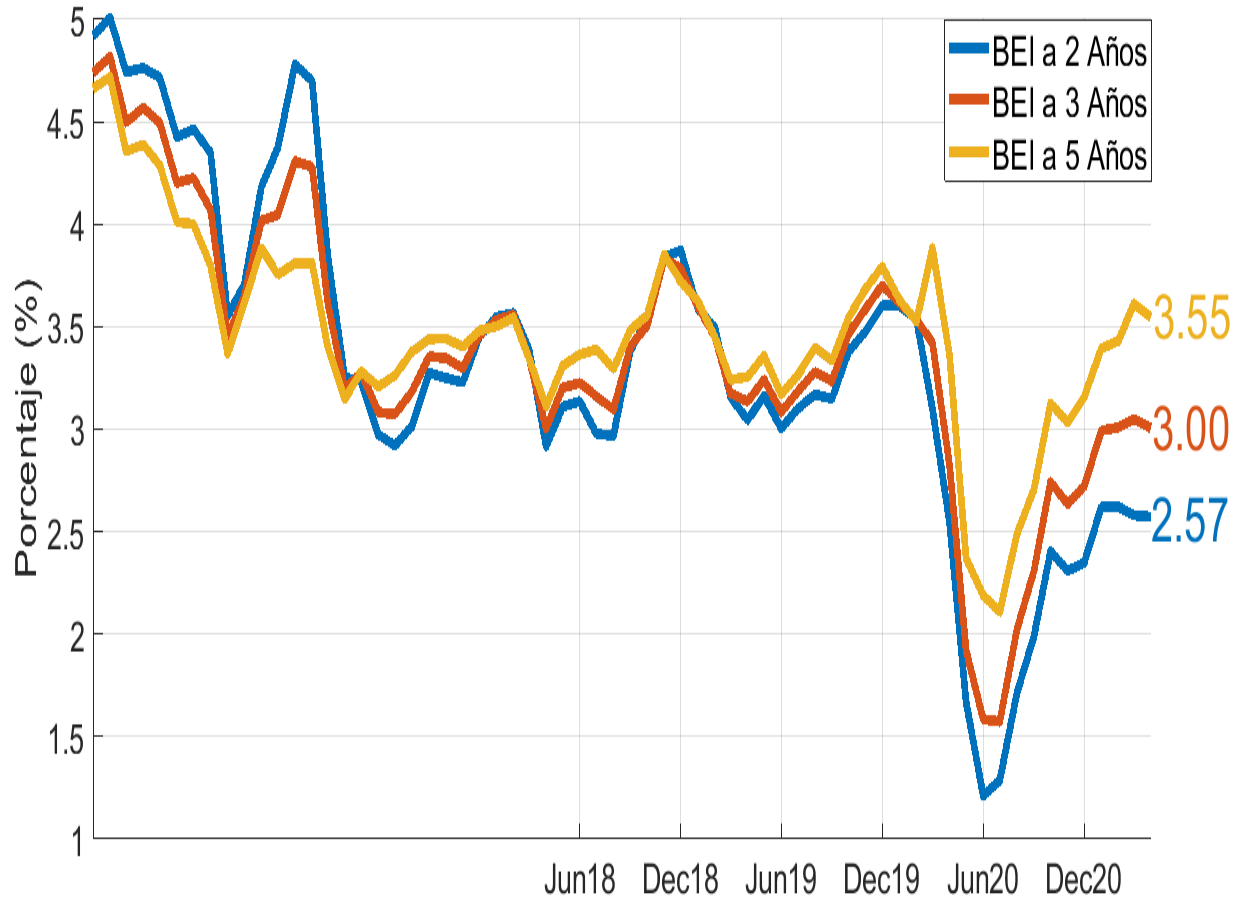

En abril de 2021

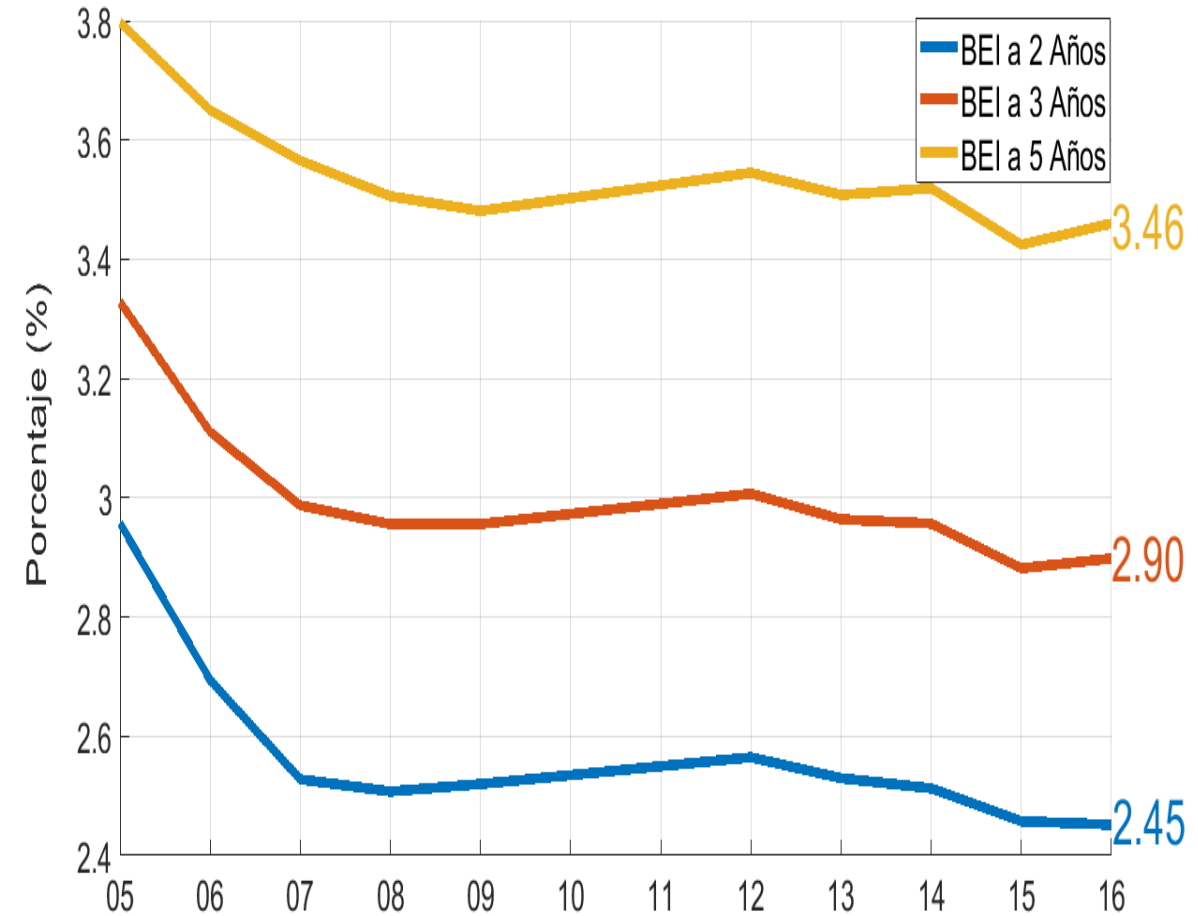

# **IV. Mercado Laboral**

# CIFRAS TRIMESTRE MÓVIL

## Tasa de desempleo por dominios

diciembre – enero – febrero

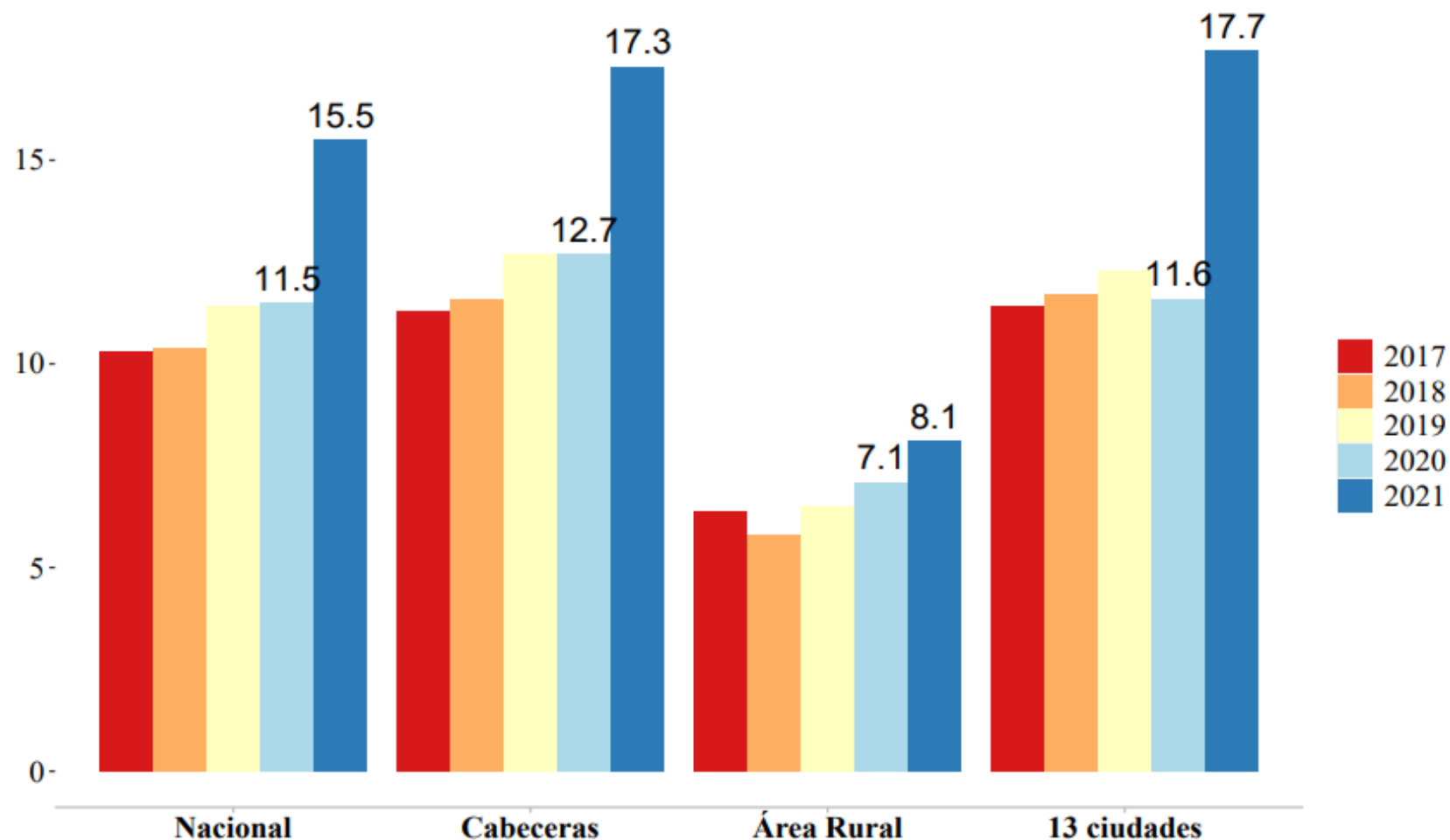

Fuente: GEIH – DANE.

# ANÁLISIS DE LA TD – TRIMESTRE MÓVIL: DESESTACIONALIZADA

## Tasa de desempleo (mensual desestacionalizada)

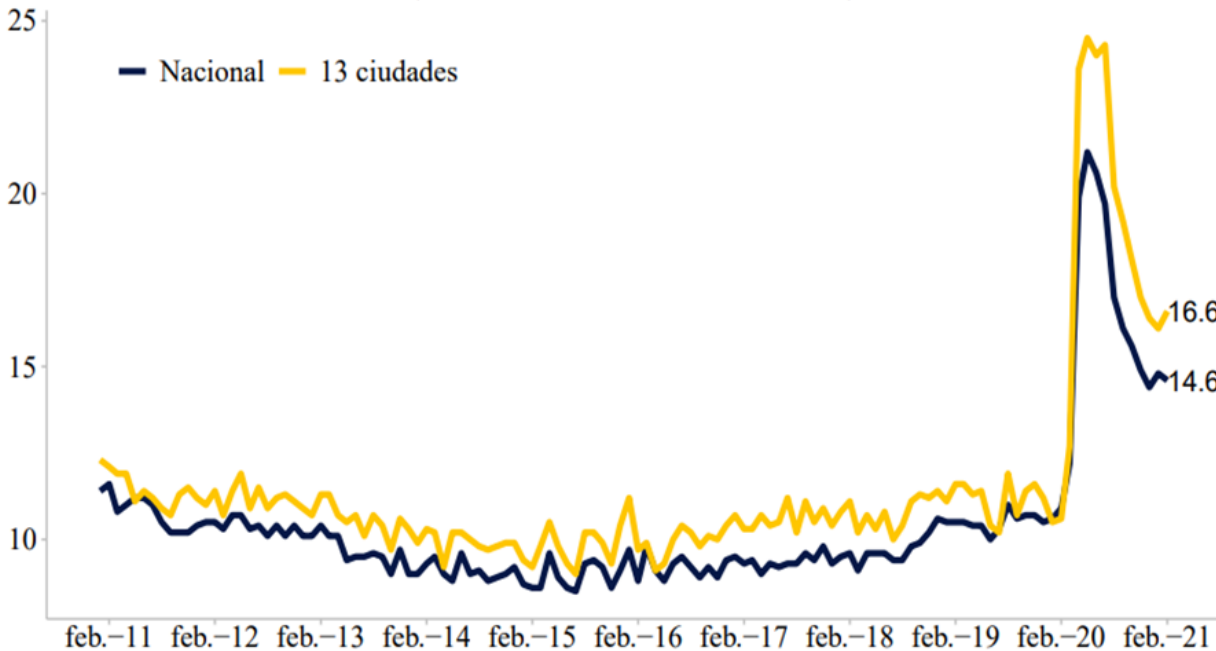

Variación anual (pp), respectivamente: 3.7, 6.  
Variación mensual (pp), respectivamente: -0.3, 0.5.  
Fuente: GEIH – DANE.

## Tasa de desempleo (trimestre móvil desestacionalizado)

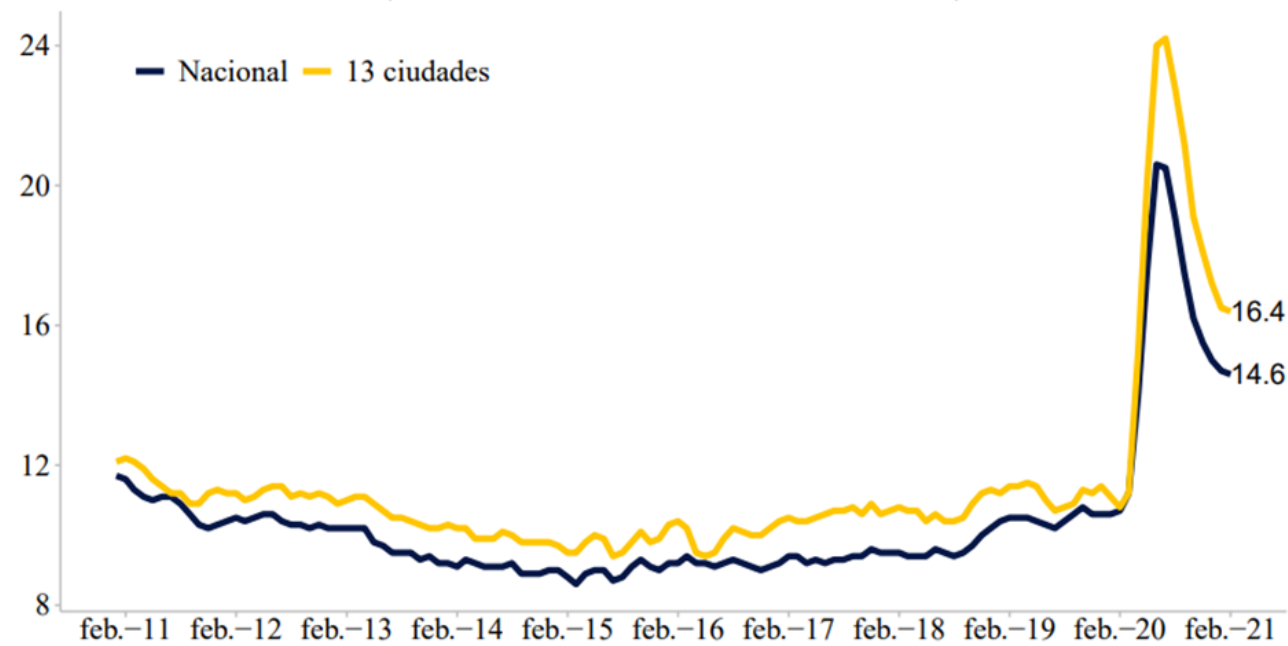

Variación anual (pp), respectivamente: 3.9, 5.6.  
Variación mensual (pp), respectivamente: -0.1, -0.1.  
Fuente: GEIH – DANE.

# ANÁLISIS DE LA TO Y TGP – 13 CIUDADES: DESESTACIONALIZADAS

## Tasa Global de Participación y Tasa de Ocupación (mensual desestacionalizada)

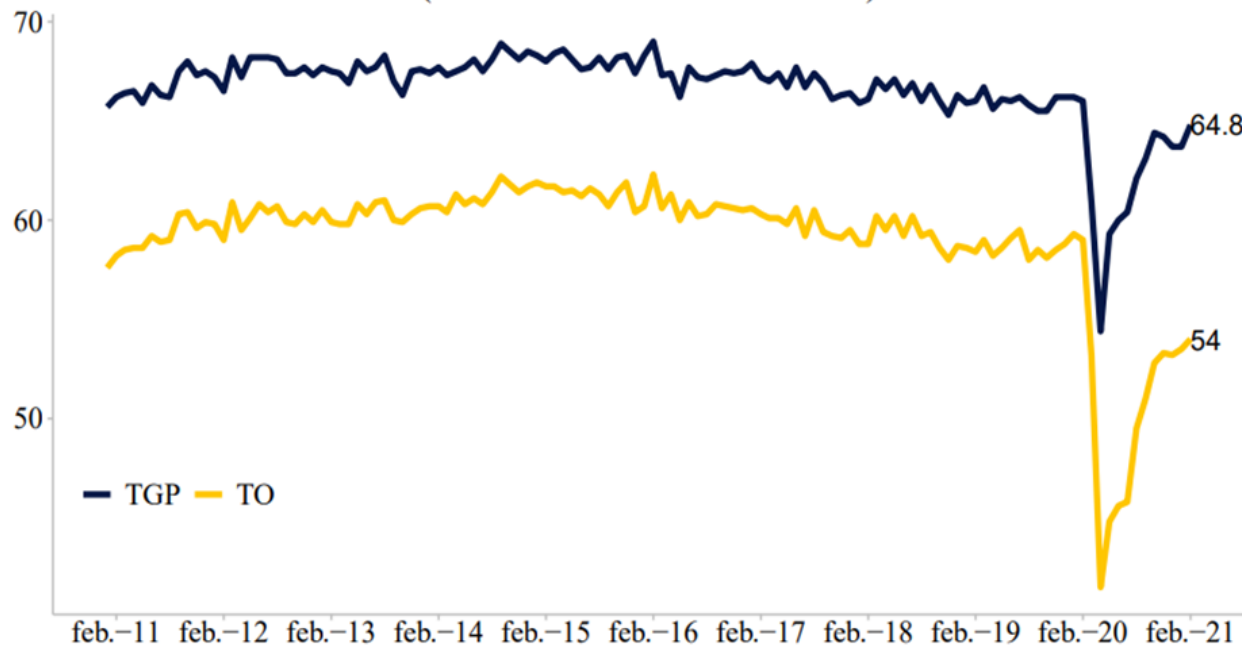

Variación anual (pp), respectivamente: -1.2, -5.  
Variación mensual (pp), respectivamente: 1.1, 0.6.  
Fuente: GEIH – DANE.

## Tasa Global de Participación y Tasa de Ocupación (trimestre móvil desestacionalizado)

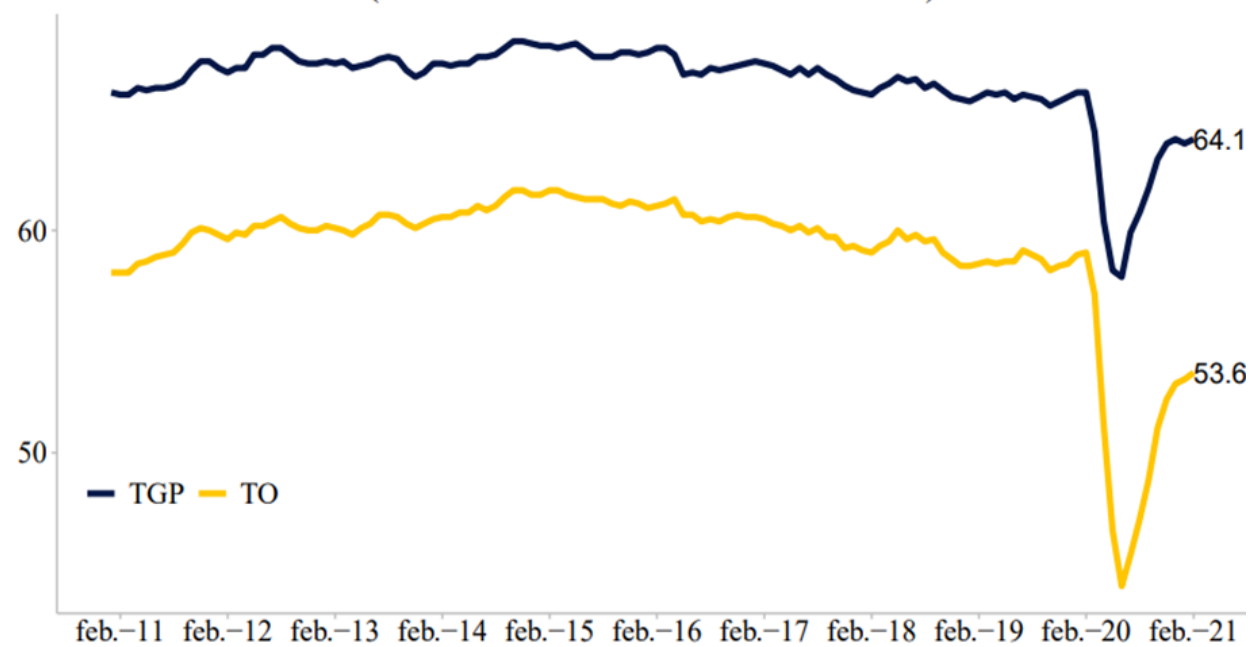

Variación anual (pp), respectivamente: -2.1, -5.5.  
Variación mensual (pp), respectivamente: 0.2, 0.2.  
Fuente: GEIH – DANE.

# ANÁLISIS OCUPADOS – CIFRAS MENSUALES: DESESTACIONALIZADA

## Ocupados: Total Nacional (serie mensual desestacionalizada)

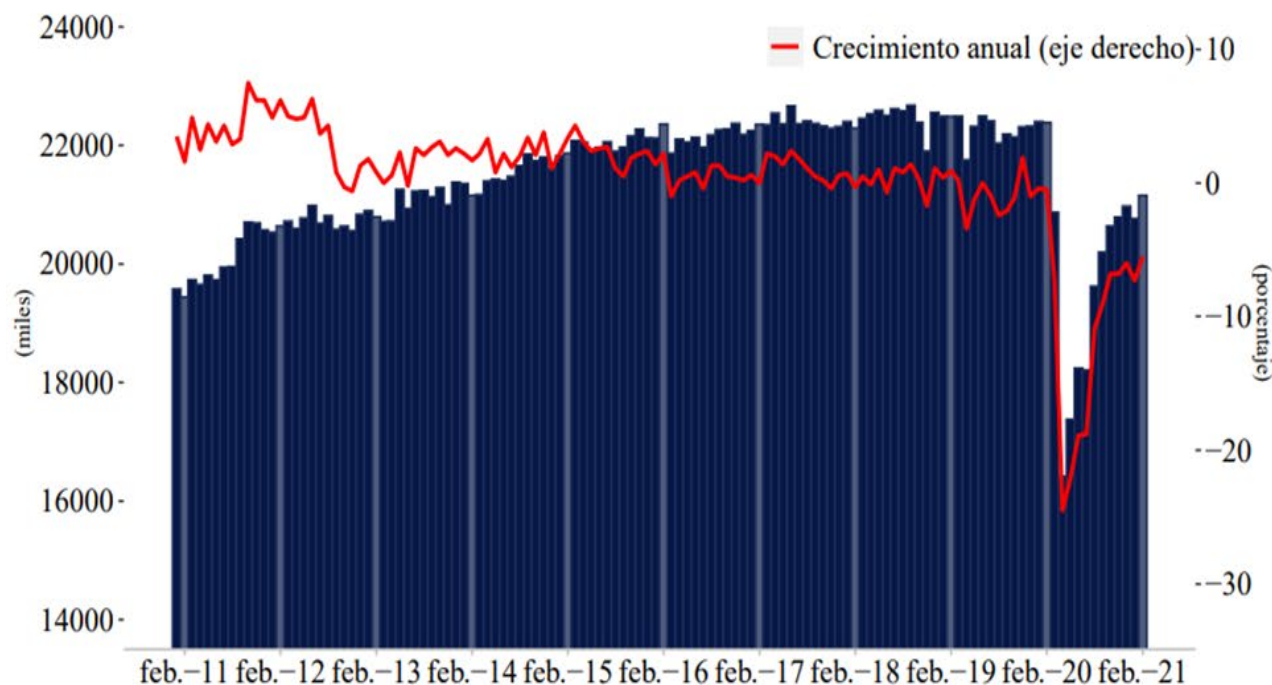

Variación anual e intermensual (%), respectivamente: -5.5 , 1.9  
 Variación absoluta anual e intermensual (miles), respectivamente: -1,228 , 390  
 Fuente: GEIH-DANE.

## Ocupados: 13 principales ciudades (serie mensual desestacionalizada)

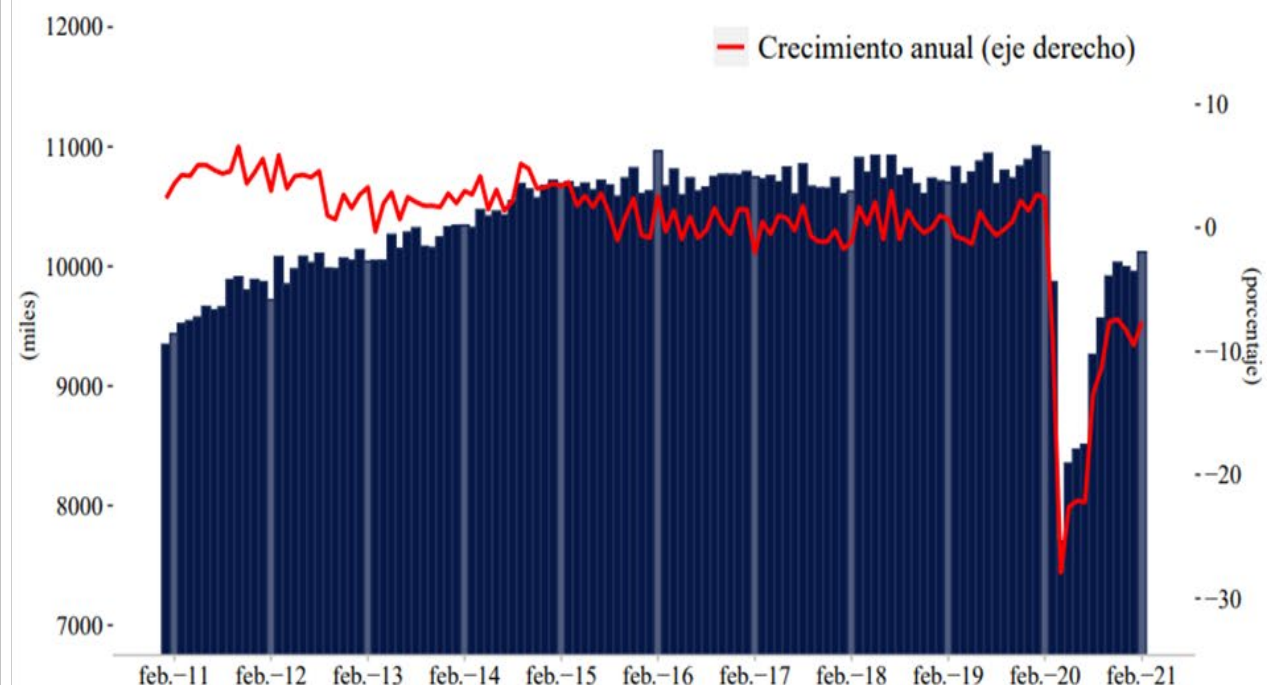

Variación anual e intermensual (%), respectivamente: -7.6 , 1.6  
 Variación absoluta anual e intermensual (miles), respectivamente: -837 , 164  
 Fuente: GEIH-DANE.

# ANÁLISIS POR RAMAS DE OCUPACIÓN: TOTAL NACIONAL – TRIMESTRE MÓVIL

Distribución, variación y contribución a la variación de la población ocupada, según rama de actividad

Diciembre - febrero (2021/2019)

Rama de actividad	Total Nacional				
	Dic 20 - feb 21	Dic 19 - feb 20	Distribución %	Variación absoluta	Contribución en p.p.
<b>Población ocupada</b>	20.731	22.104	100	-1.372	
Actividades artísticas, entretenimiento, recreación y otras actividades de servicios	1.746	2.068	8,4	-322	<b>-1,5</b>
Alojamiento y servicios de comida	1.556	1.767	7,5	-211	<b>-1,0</b>
Industrias manufactureras	2.294	2.458	11,1	-164	<b>-0,7</b>
Administración pública y defensa, educación y atención de la salud humana	2.127	2.283	10,3	-157	<b>-0,7</b>
Transporte y almacenamiento	1.467	1.611	7,1	-143	<b>-0,6</b>
Agricultura, ganadería, caza, silvicultura y pesca	3.365	3.462	16,2	-97	<b>-0,4</b>
Actividades profesionales, científicas, técnicas y servicios administrativos	1.307	1.401	6,3	-94	<b>-0,4</b>
Construcción	1.520	1.572	7,3	-52	<b>-0,2</b>
Actividades financieras y de seguros	283	319	1,4	-36	<b>-0,2</b>
Comercio y reparación de vehículos	4.130	4.163	19,9	-33	<b>-0,1</b>
Actividades inmobiliarias	246	273	1,2	-28	<b>-0,1</b>
Suministro de electricidad, gas, agua y gestión de desechos	227	245	1,1	-18	<b>-0,1</b>
Explotación de minas y Canteras	149	158	0,7	-9	<b>0,0</b>
Información y comunicaciones	313	316	1,5	-3	<b>0,0</b>

# 13 CIUDADES Y ÁREAS METROPOLITANAS

## TRIMESTRE MÓVIL

Distribución, variación y contribución a la variación de la población ocupada, según rama de actividad

Diciembre - febrero (2021/2019)

Rama de actividad	Total 13 ciudades y A.M.				
	Dic 20 - feb 21	Dic 19 - feb 20	Distribución %	Variación absoluta	Contribución en p.p.
<b>Población ocupada</b>	9.901	10.808	100	-907	
Actividades artísticas, entretenimiento, recreación y otras actividades de servicios	926	1.094	9,3	-168	<b>-1,6</b>
Administración pública y defensa, educación y atención de la salud humana	1.230	1.383	12,4	-153	<b>-1,4</b>
Industrias manufactureras	1.434	1.587	14,5	-153	<b>-1,4</b>
Alojamiento y servicios de comida	732	835	7,4	-103	<b>-1,0</b>
Transporte y almacenamiento	797	882	8,0	-85	<b>-0,8</b>
Comercio y reparación de vehículos	2.208	2.292	22,3	-84	<b>-0,8</b>
Actividades profesionales, científicas, técnicas y servicios administrativos	924	1.008	9,3	-84	<b>-0,8</b>
Construcción	769	807	7,8	-38	<b>-0,3</b>
Actividades financieras y de seguros	213	242	2,1	-30	<b>-0,3</b>
Información y comunicaciones	212	236	2,1	-24	<b>-0,2</b>
Actividades inmobiliarias	201	220	2,0	-19	<b>-0,2</b>
Otras ramas*	255	219	2,6	36	<b>0,3</b>

\* Otras ramas: agricultura, ganadería, caza, silvicultura y pesca; explotación de minas y canteras; y suministro de electricidad gas, agua y gestión de desechos.

Fuente: GEIH - DANE



# ANÁLISIS DE LA CALIDAD DEL EMPLEO: DESESTACIONALIZADA

Asalariados - 13 Ciudades  
*Trimestre móvil desestacionalizado*

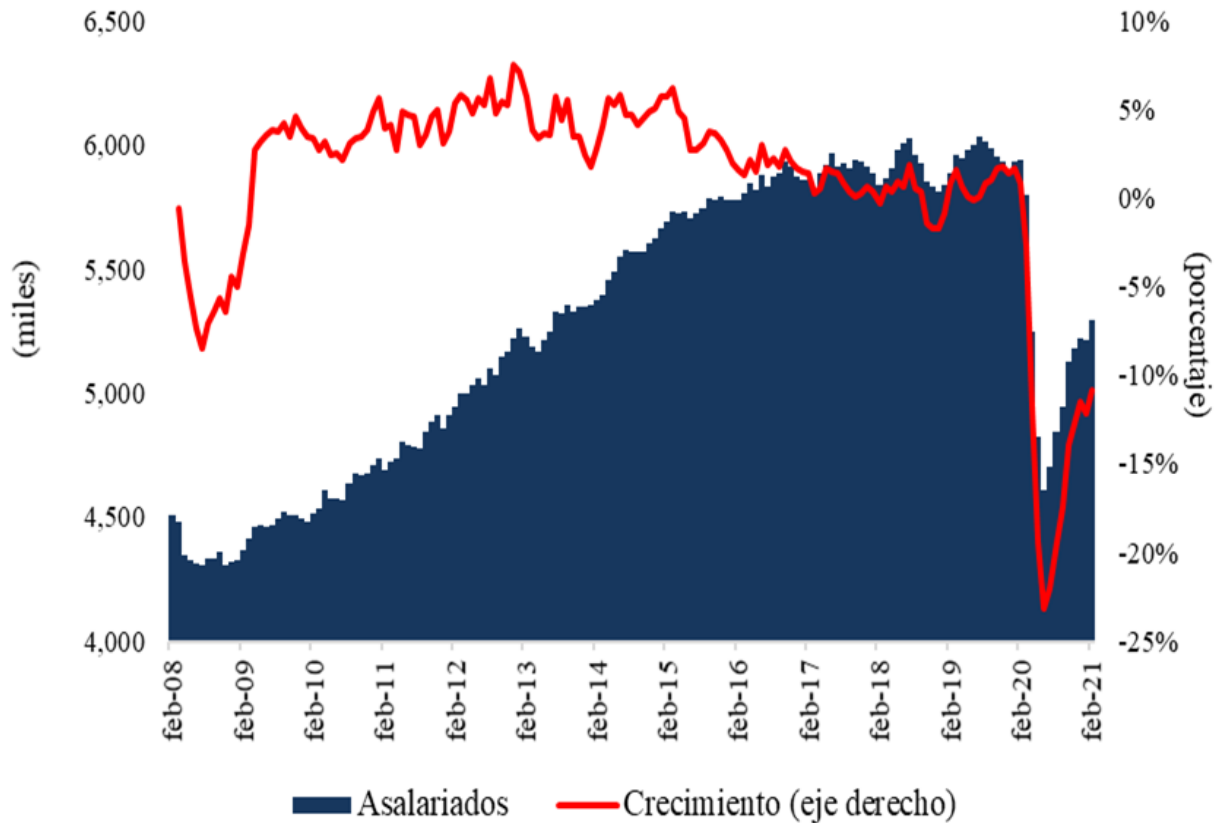

No Asalariados - 13 Ciudades  
*Trimestre móvil desestacionalizado*

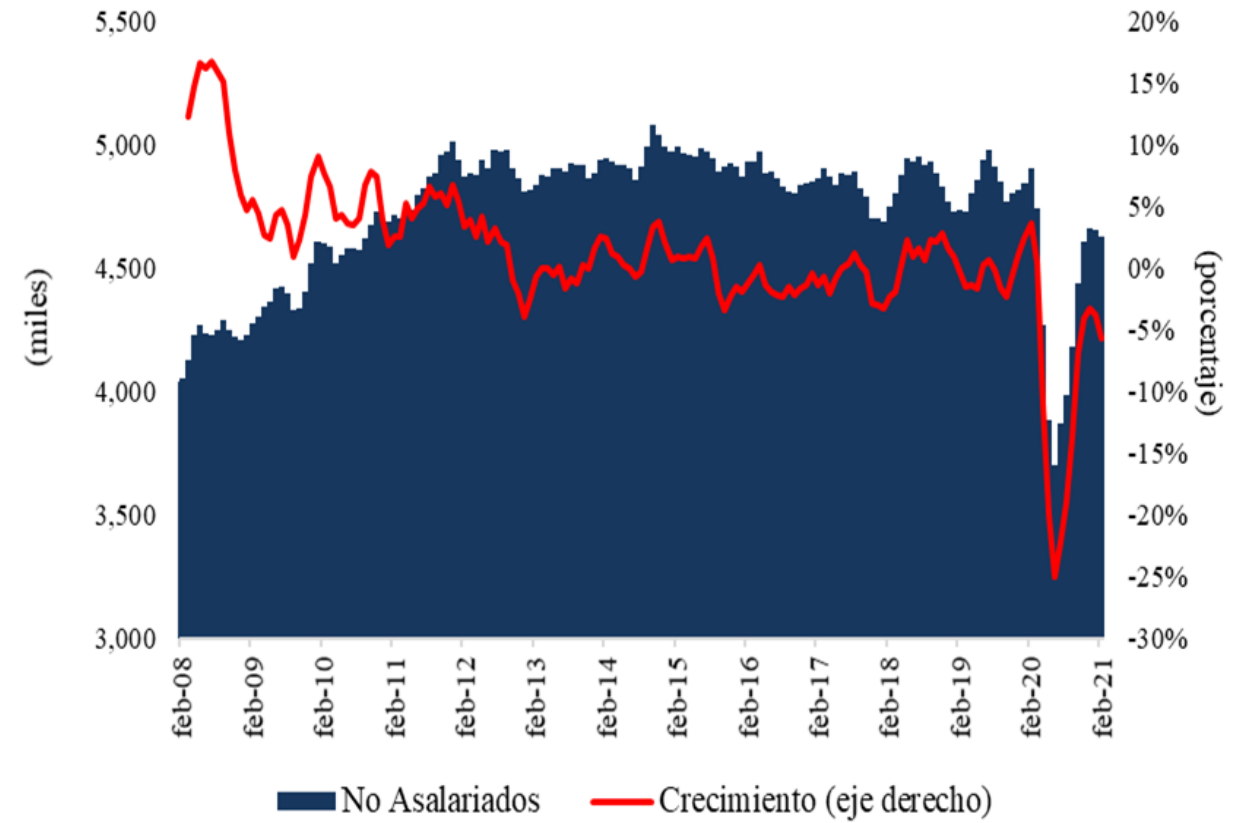

# ANÁLISIS INACTIVOS – CIFRAS MENSUALES: DESESTACIONALIZADA

## Inactivos: Total Nacional (serie mensual desestacionalizada)

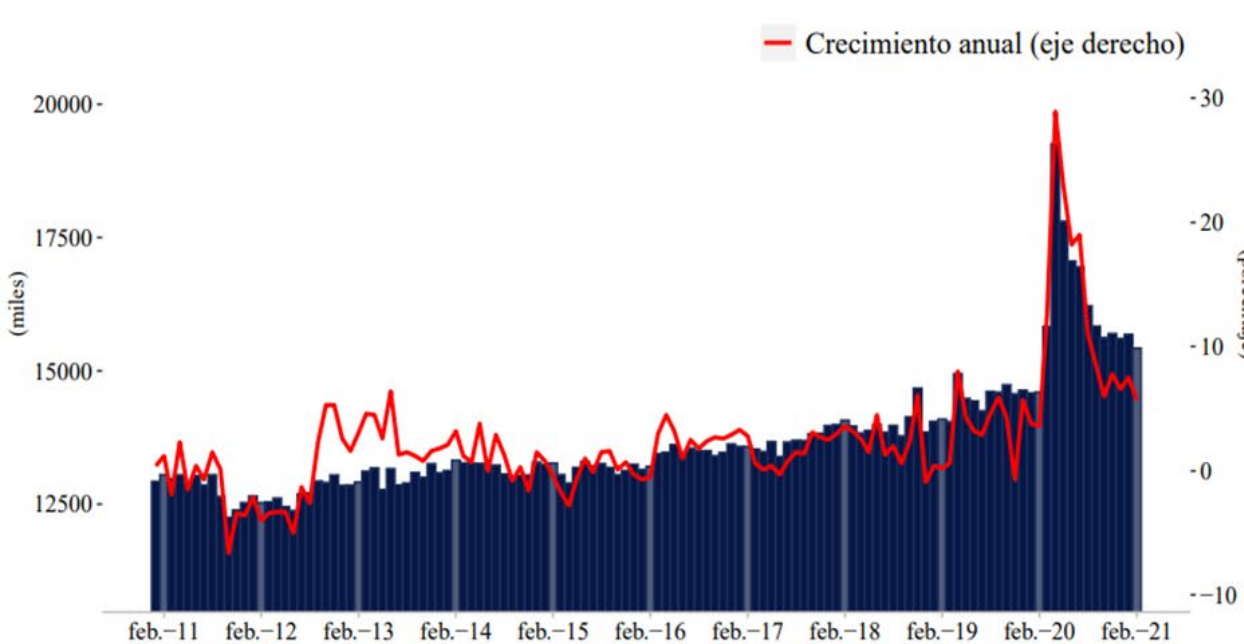

Variación anual e intermensal (%), respectivamente: 5.7 , -1.6  
Variación absoluta anual e intermensal (miles), respectivamente: 827 , -258  
Fuente: GEIH-DANE.

## Inactivos: 13 principales ciudades (serie mensual desestacionalizada)

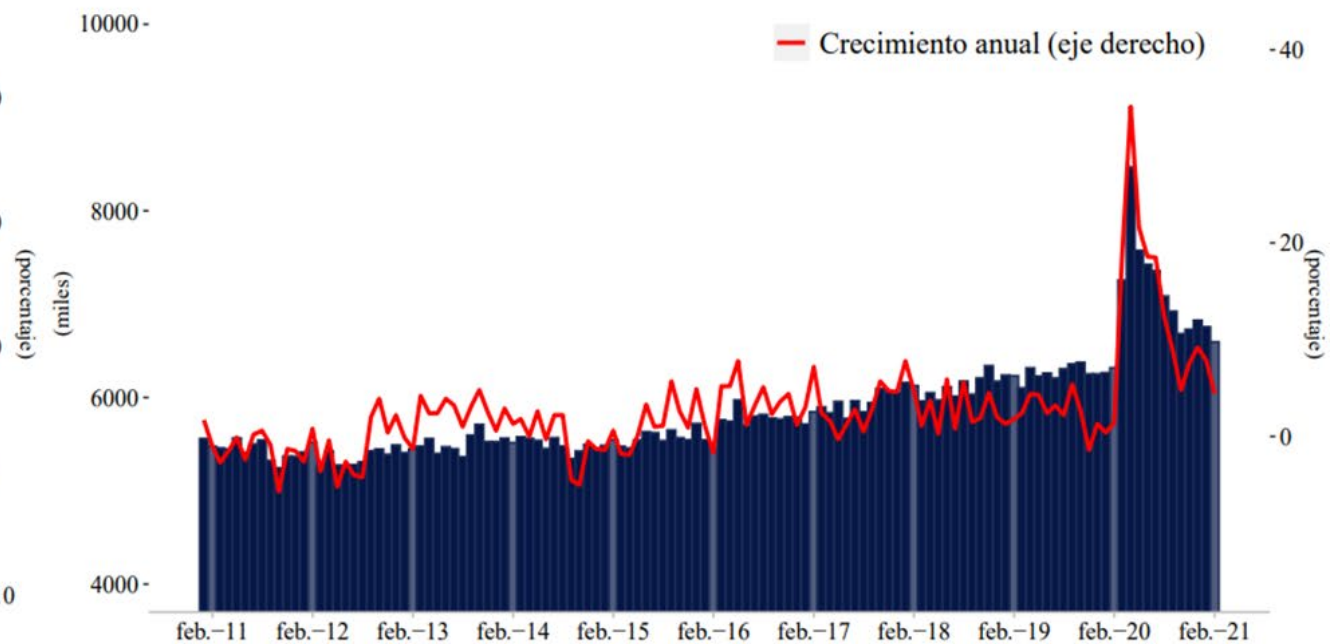

Variación anual e intermensal (%), respectivamente: 4.4 , -2.4  
Variación absoluta anual e intermensal (miles), respectivamente: 277 , -161  
Fuente: GEIH-DANE.

# **V. Variables Financieras Indicadores a marzo 2021**

# Endeudamiento: incluye crédito bancario, colocación local de bonos de las empresas y crédito externo directo

## Endeudamiento / PIB

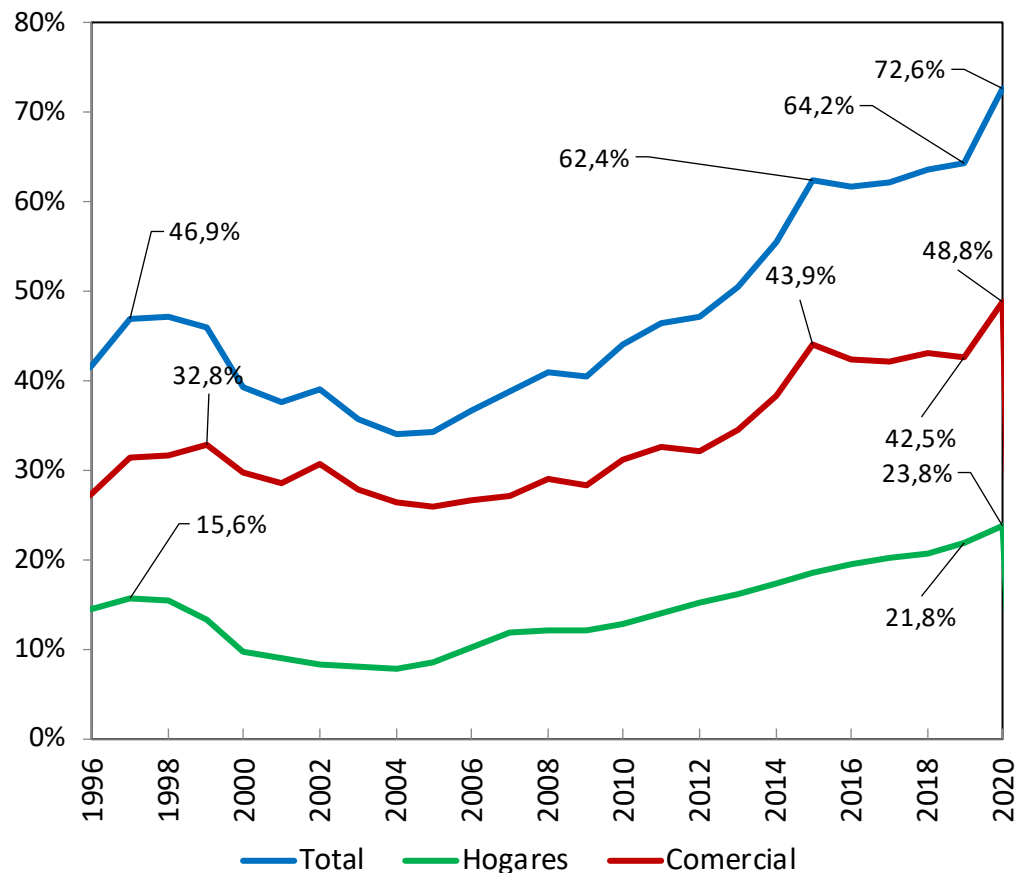

## Endeudamiento Comercial / PIB

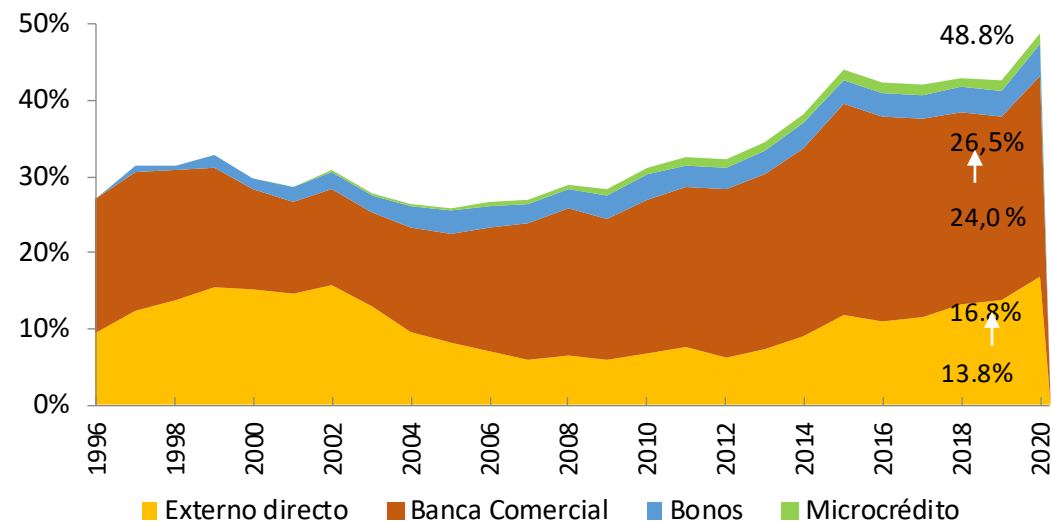

## Crédito Bancario Hogares / PIB

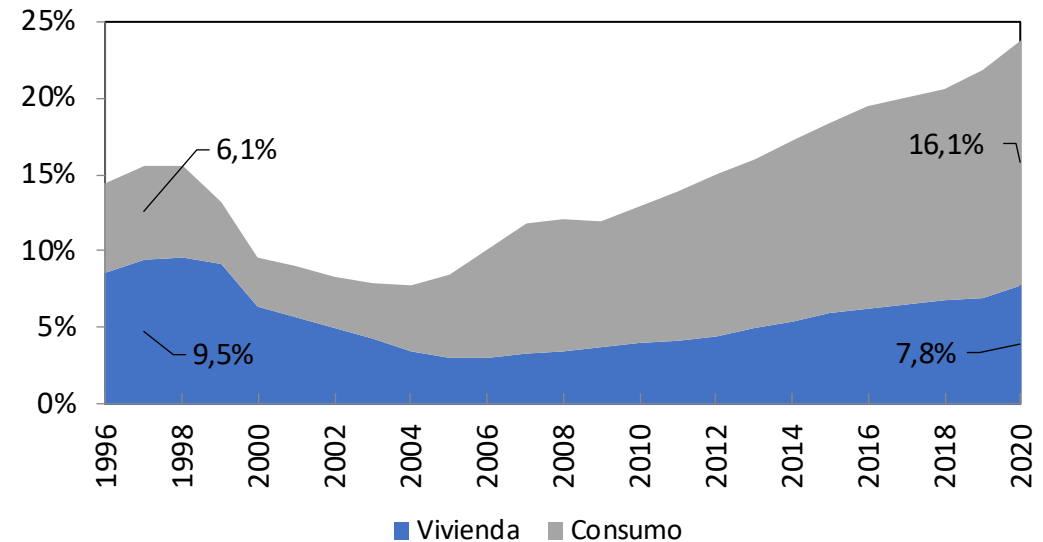

Fuente: DANE, Superintendencia Financiera de Colombia, Banco de la República, Bolsa de Valores de Colombia. Cálculos Banco de la República

# Endeudamiento comercial

## Variación Anual y contribución por fuente

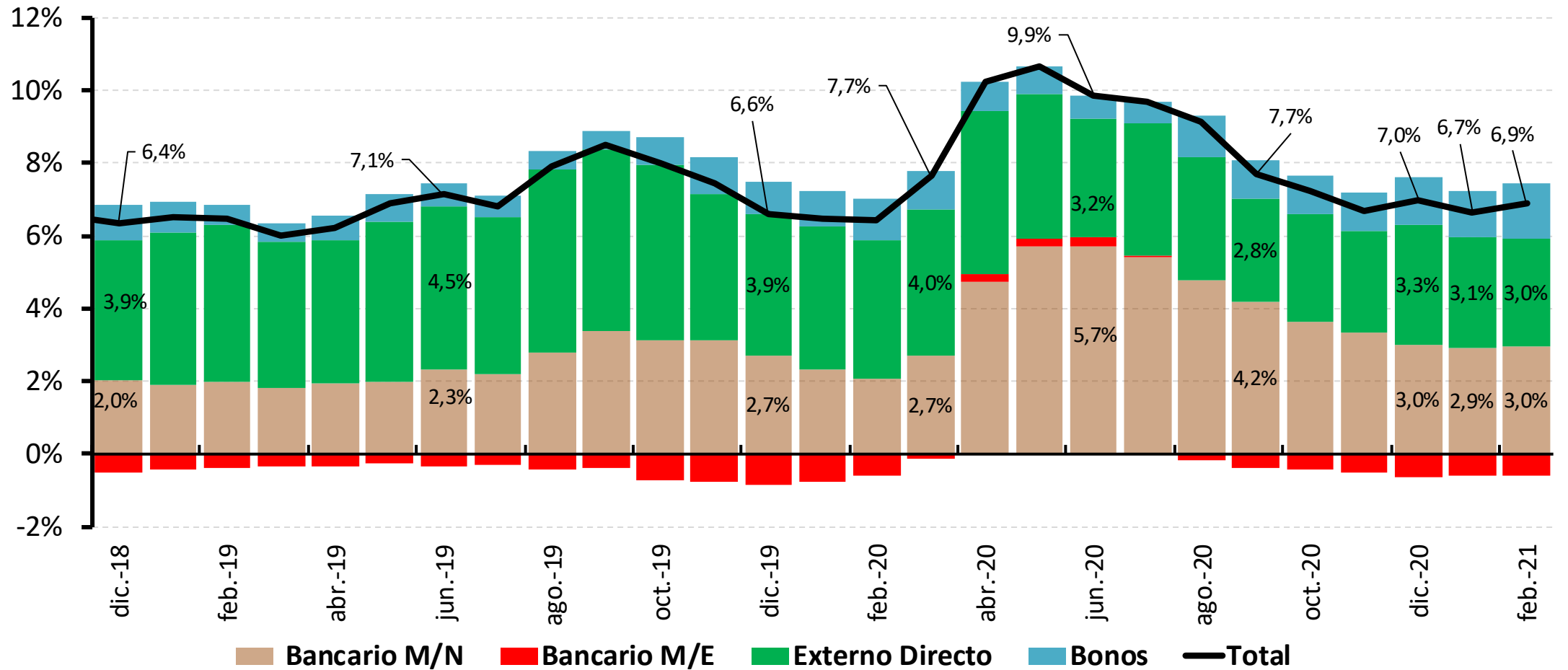

Fuente: Superintendencia Financiera y Banco República. Cálculos Banco de la República

# Saldo de cartera en moneda nacional y variación por modalidades

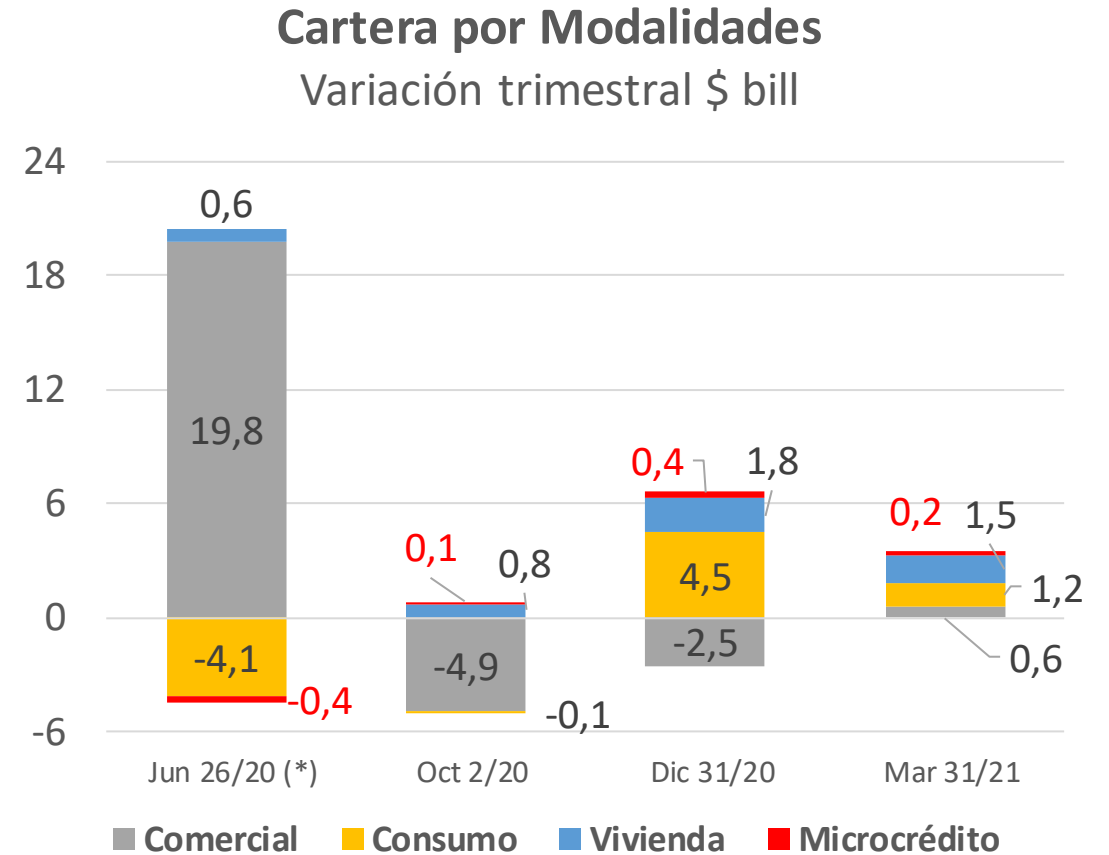
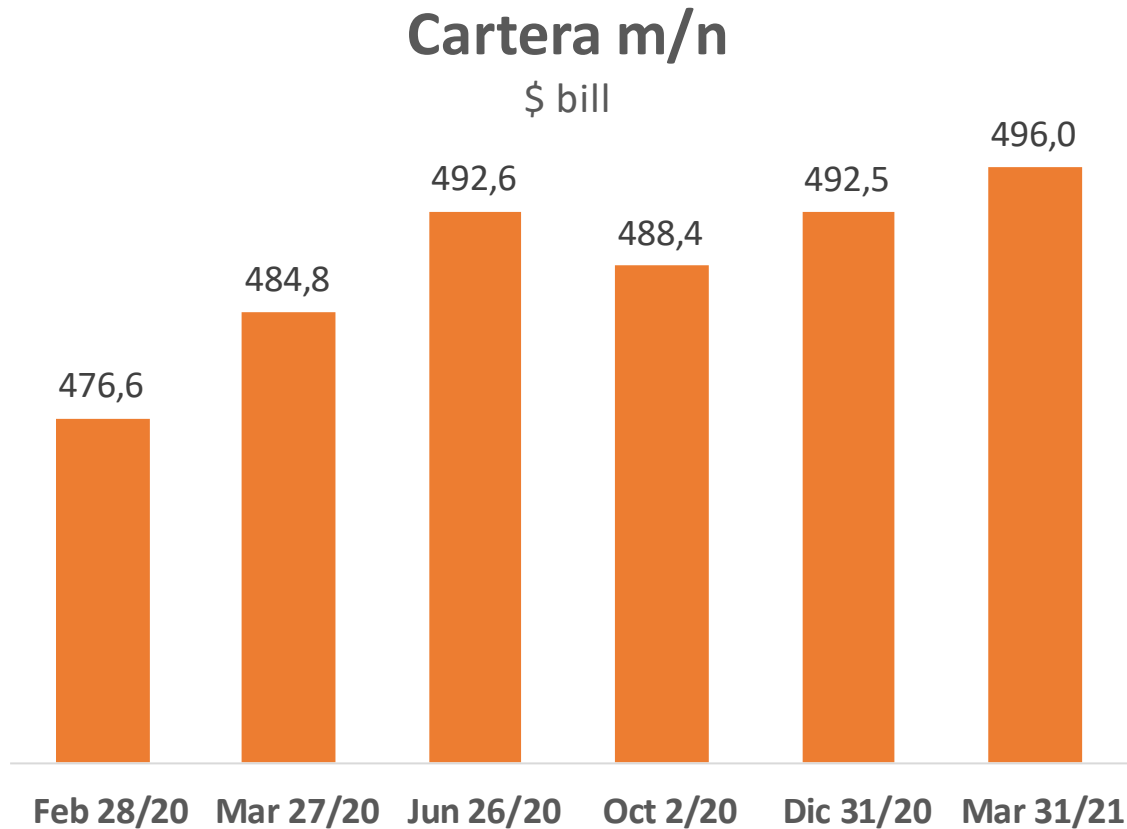

(\*) Variación frente a febrero 28/20

# Crecimiento cartera en moneda nacional total y por modalidades

Variación anual de promedios mensuales

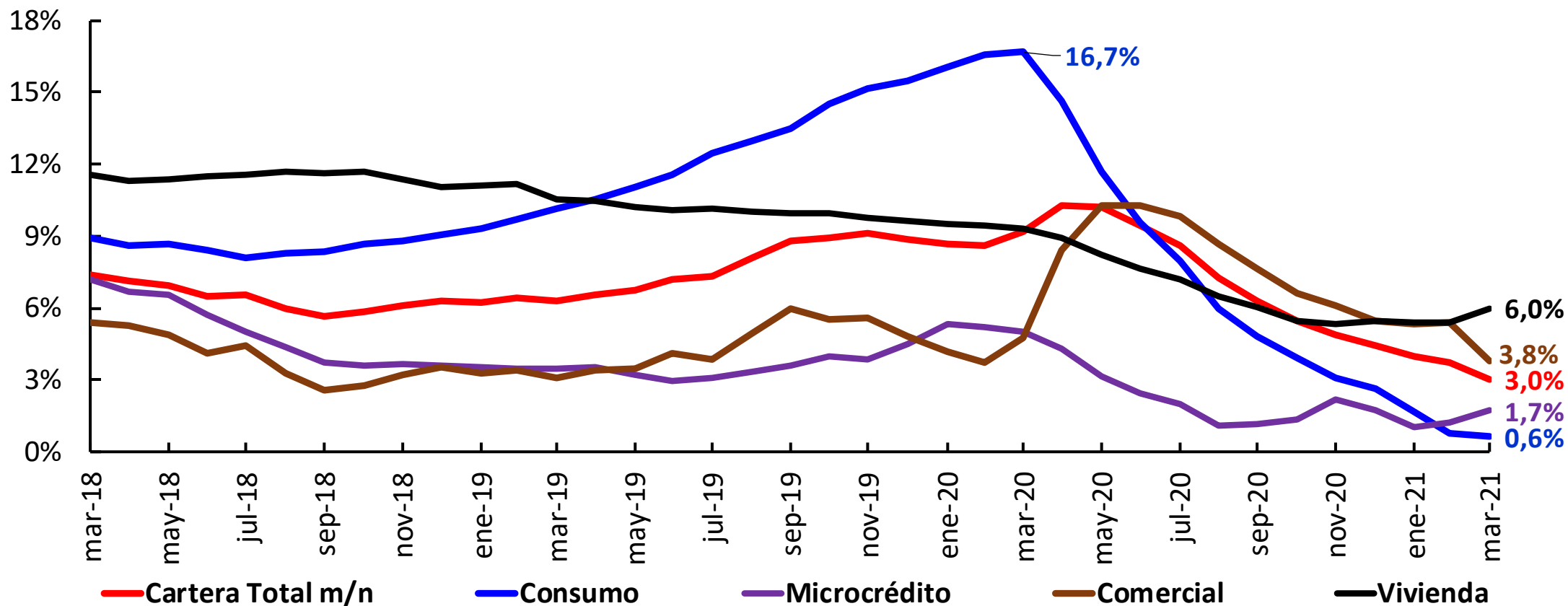

# Saldo cartera m/n a las empresas por tipo préstamo

## Cartera Bruta Comercial M/N

Saldos semanales \$b.

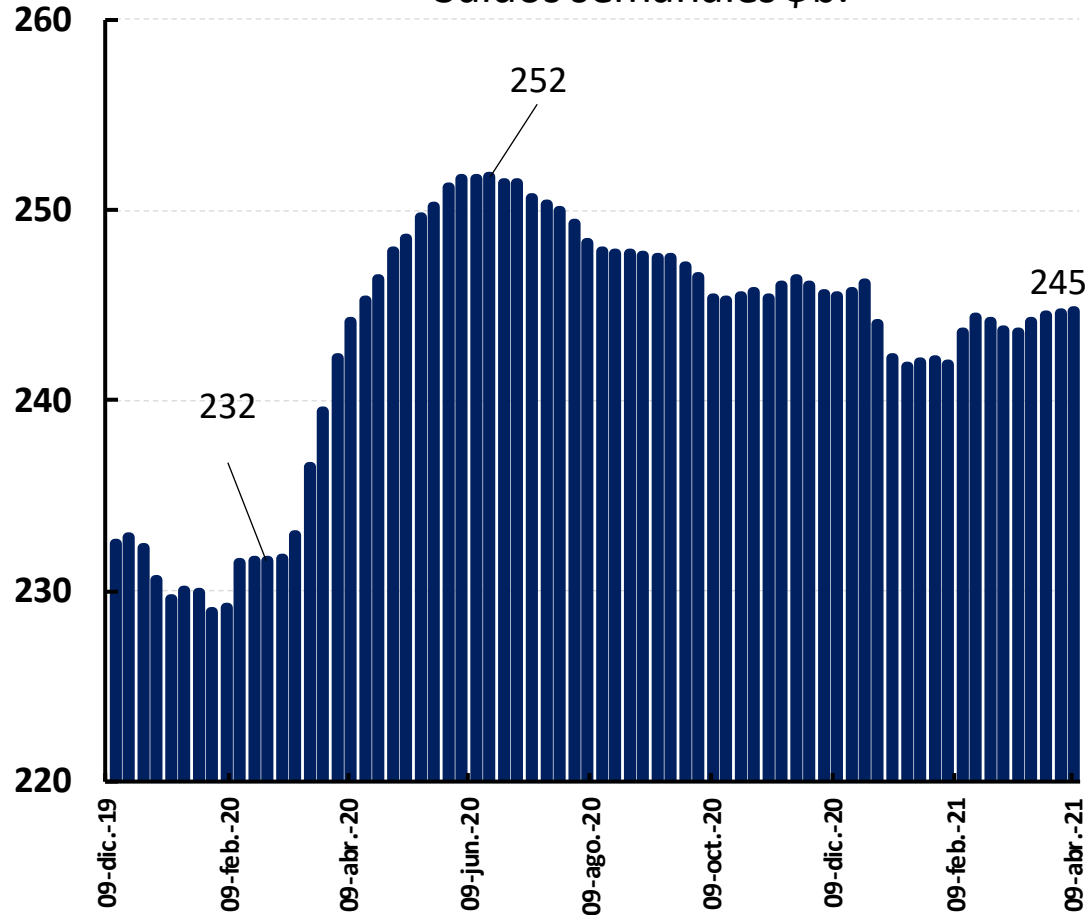

## Cartera Bruta Microrédito M/N

Saldos semanales \$b.

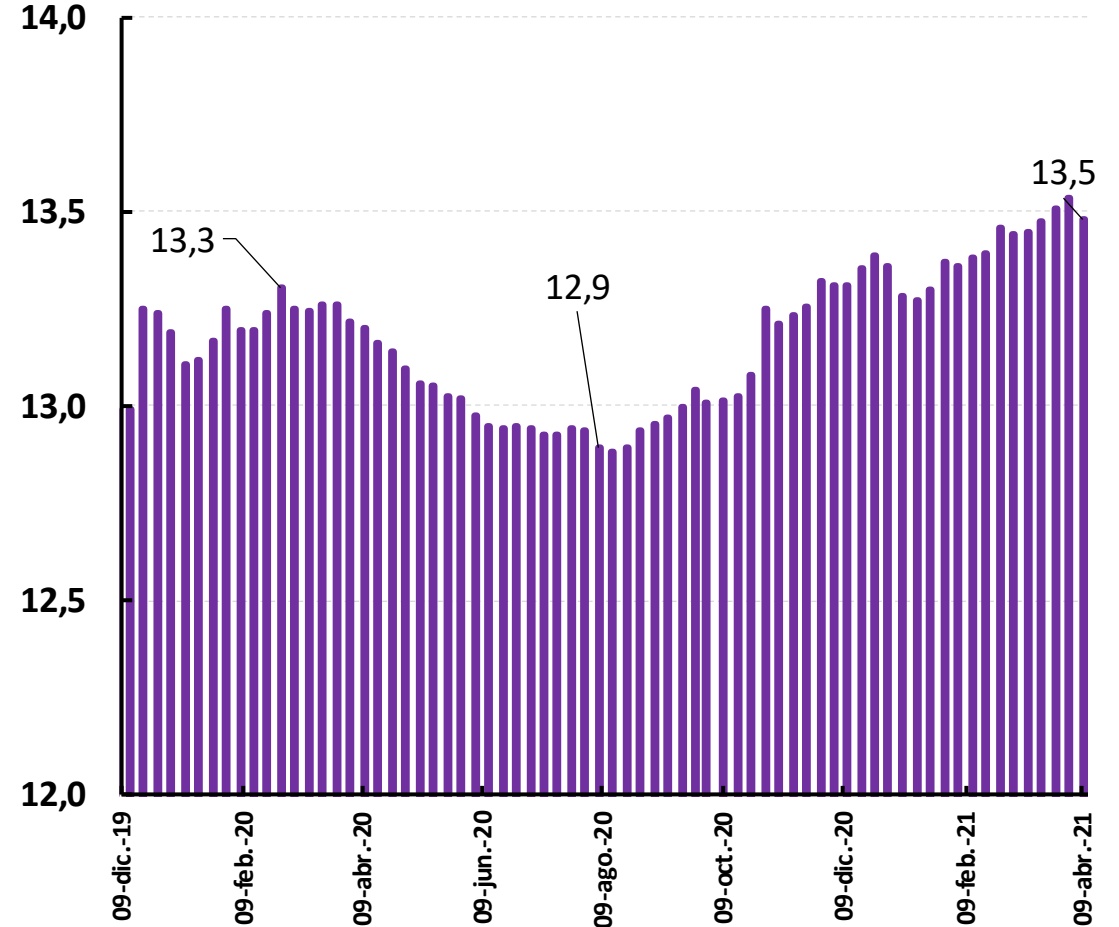



# Cartera comercial m/e: saldo en dólares y crecimiento

## Saldos Semanales US\$ millones

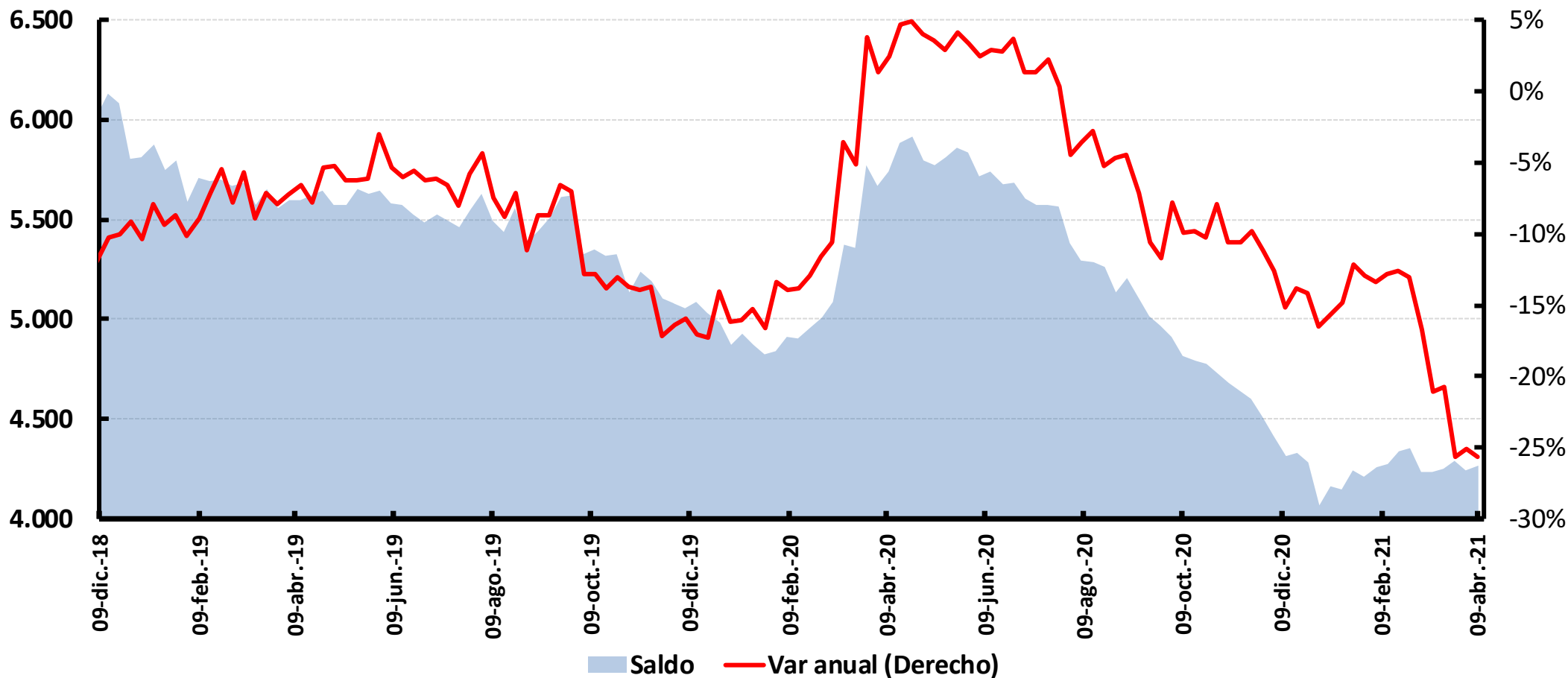

# Desembolsos en m/n préstamos a empresas

## Cartera Comercial

Desembolsos Semanales \$b.

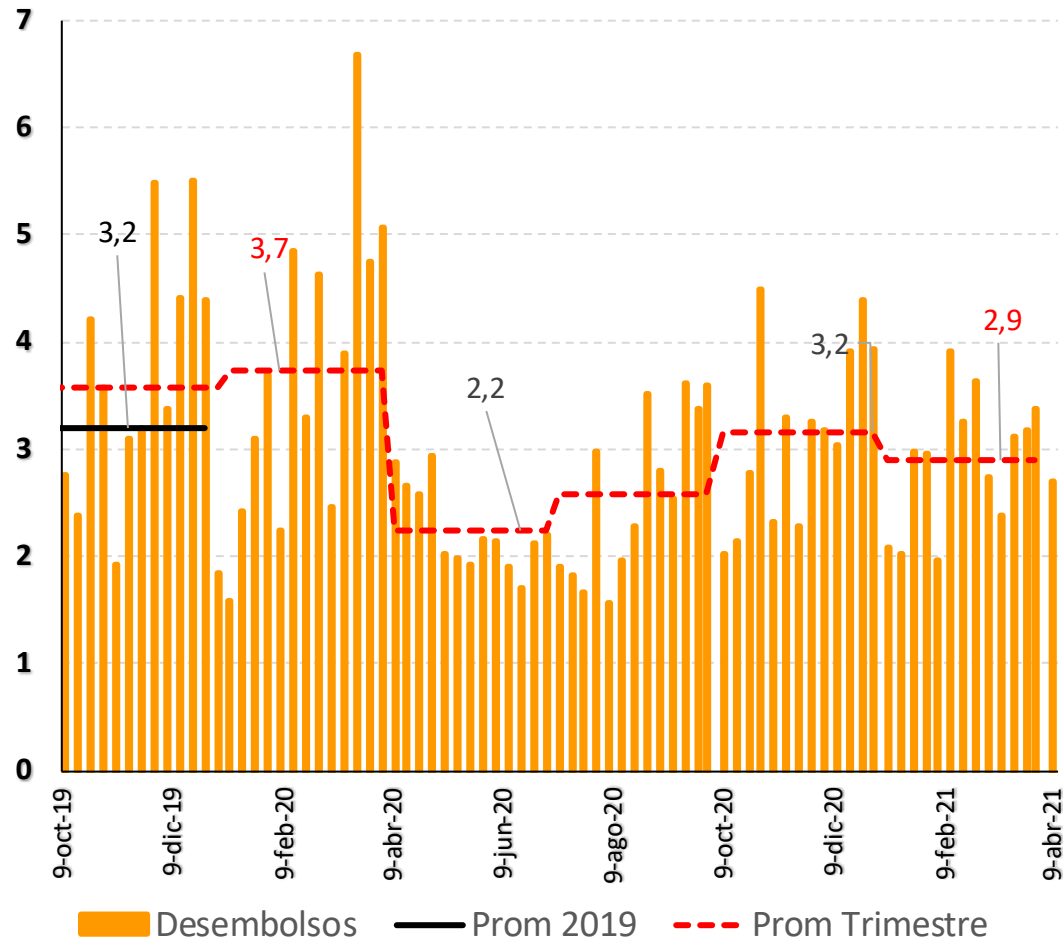

## Cartera Microcrédito

Desembolsos Semanales \$mm

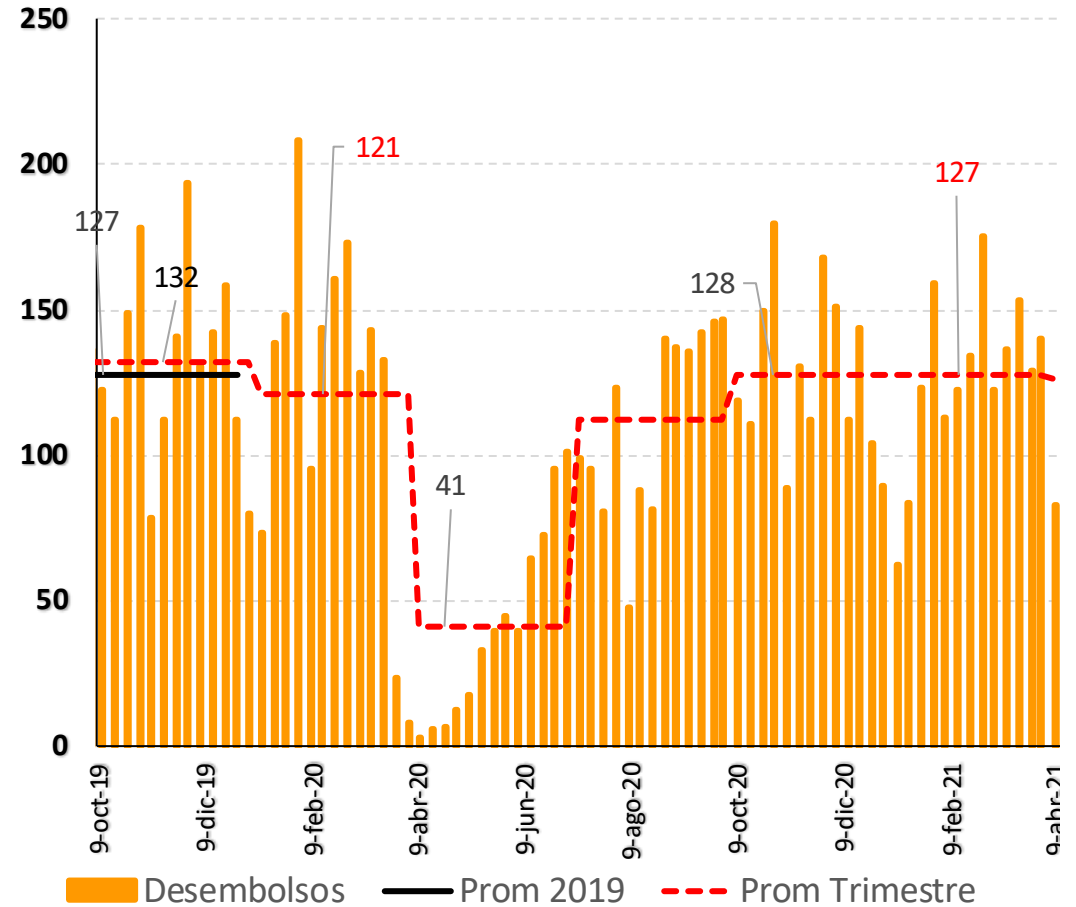

# Saldo cartera m/n a los hogares por destino

## Cartera Bruta Consumo M/N

Saldos semanales \$b.

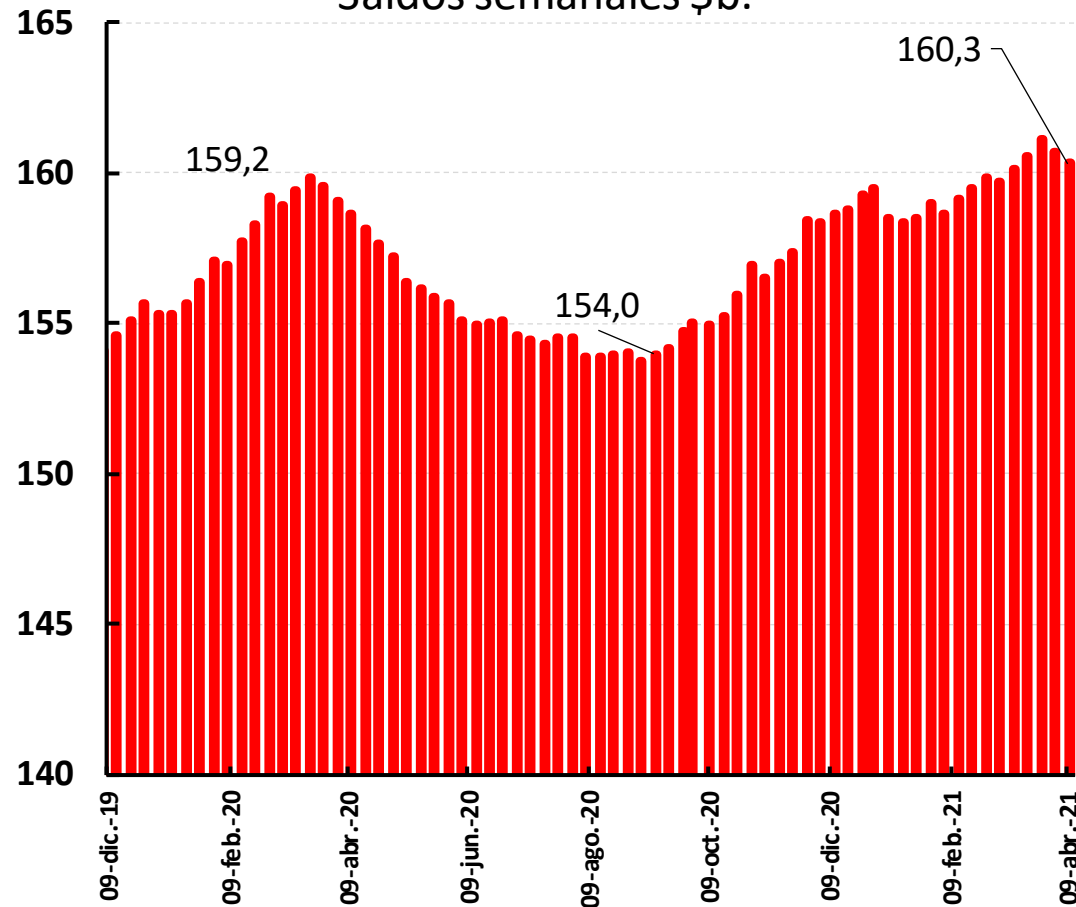

## Cartera Bruta Vivienda M/N

Saldos semanales \$b.

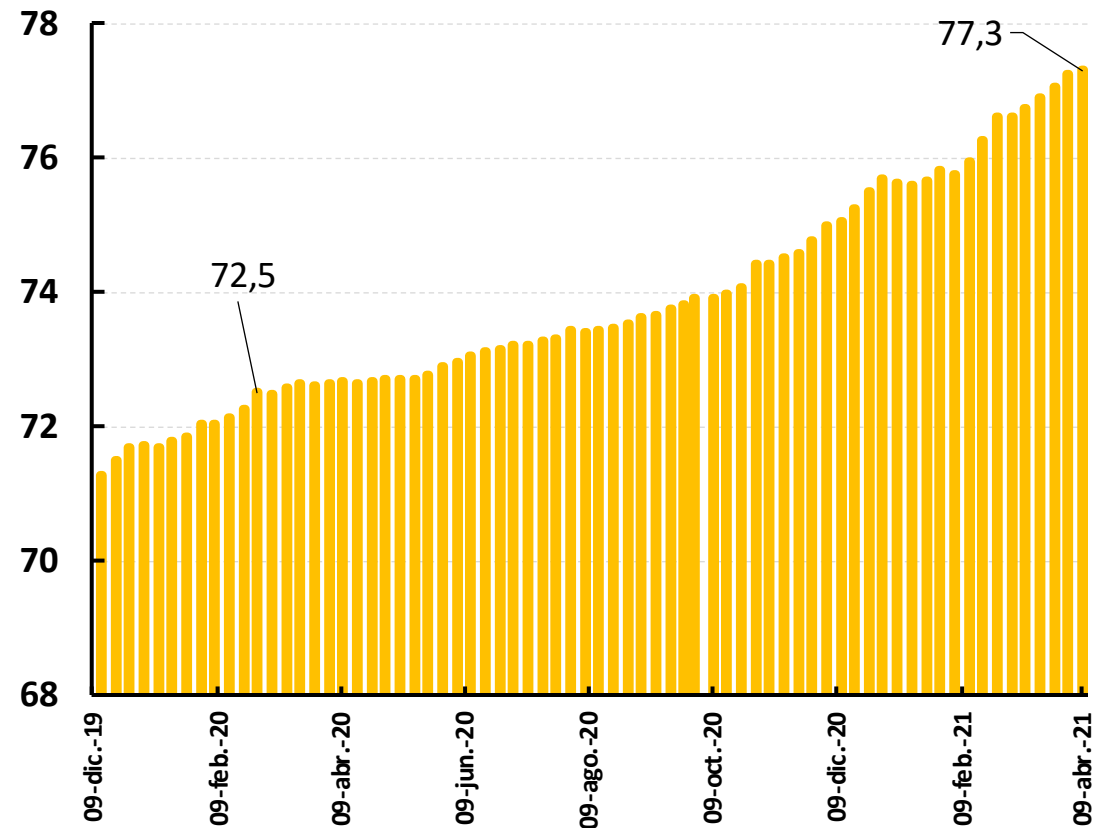

# Desembolsos en m/n préstamos a los hogares por destino

## Cartera Consumo

Desembolsos Semanales \$b.

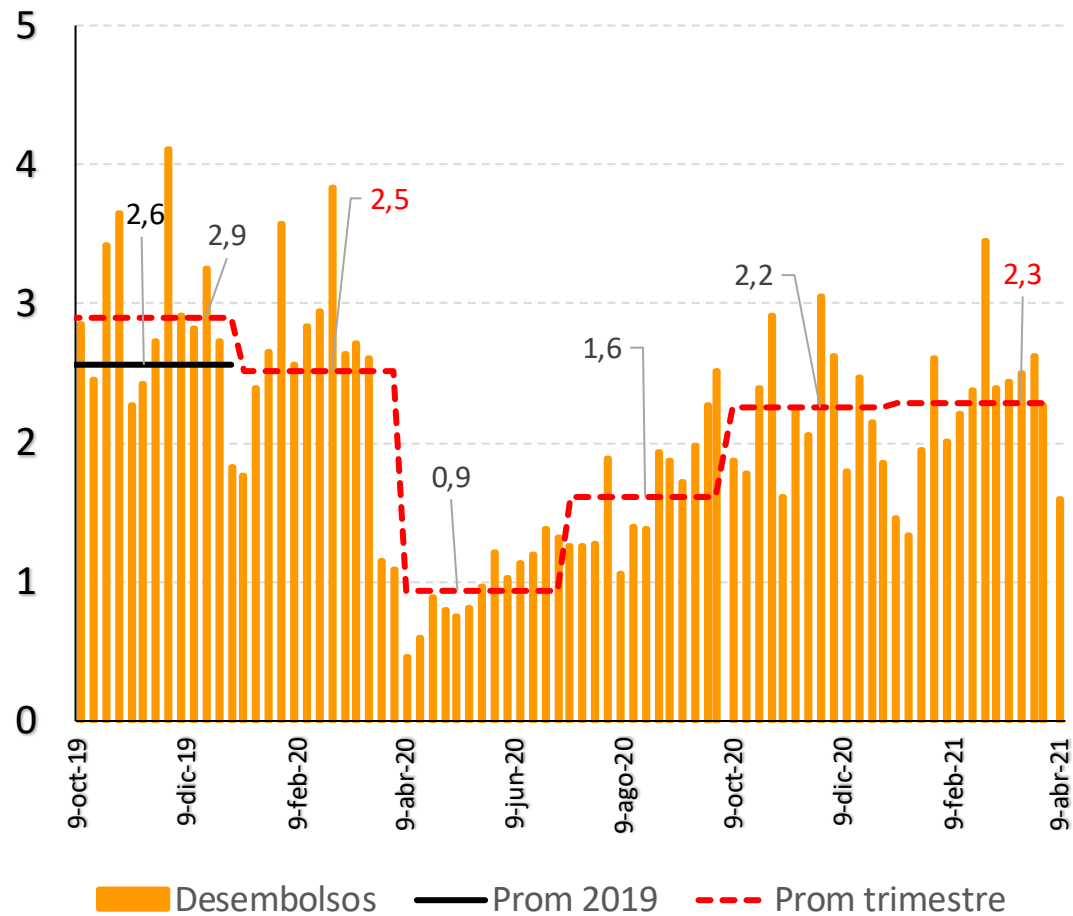

## Cartera Vivienda

Desembolsos Semanales \$mm

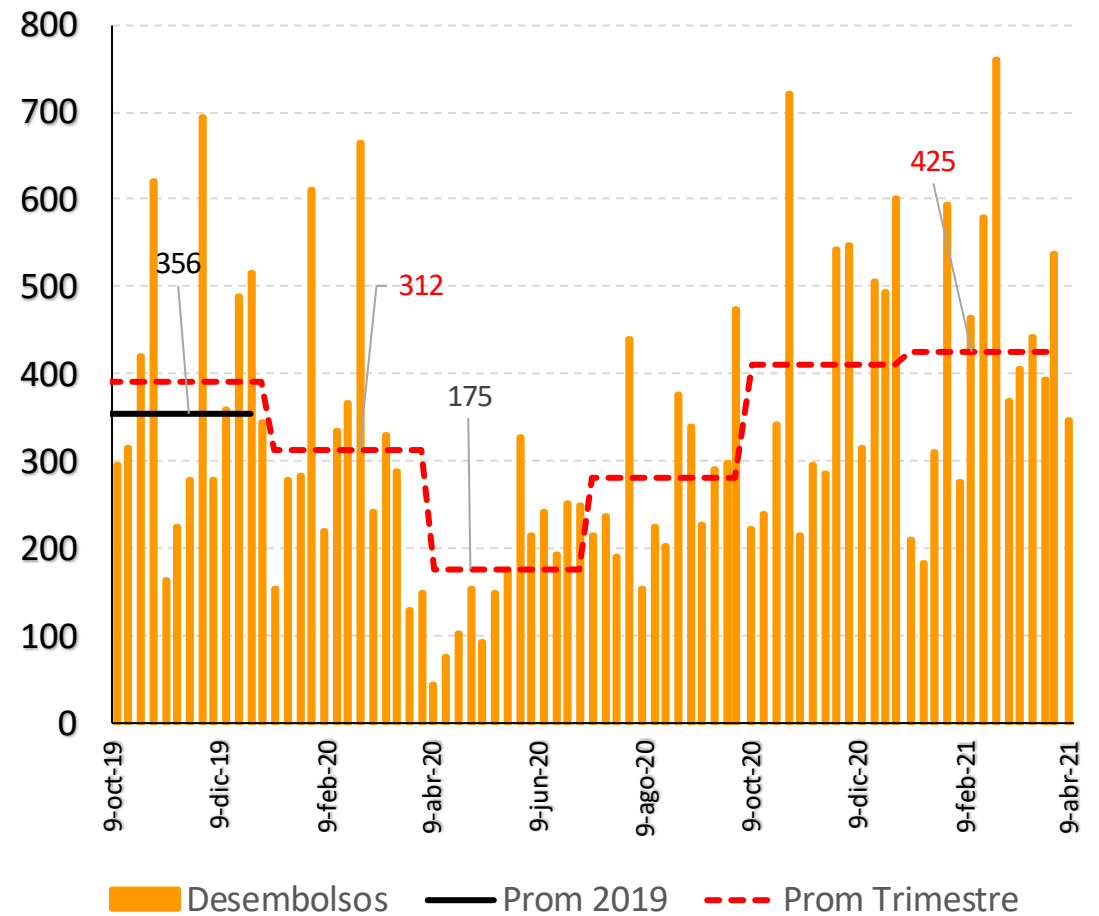

# Consumo semidurable y durable vs Desembolsos crédito de consumo 1/

Variación trimestral real anual

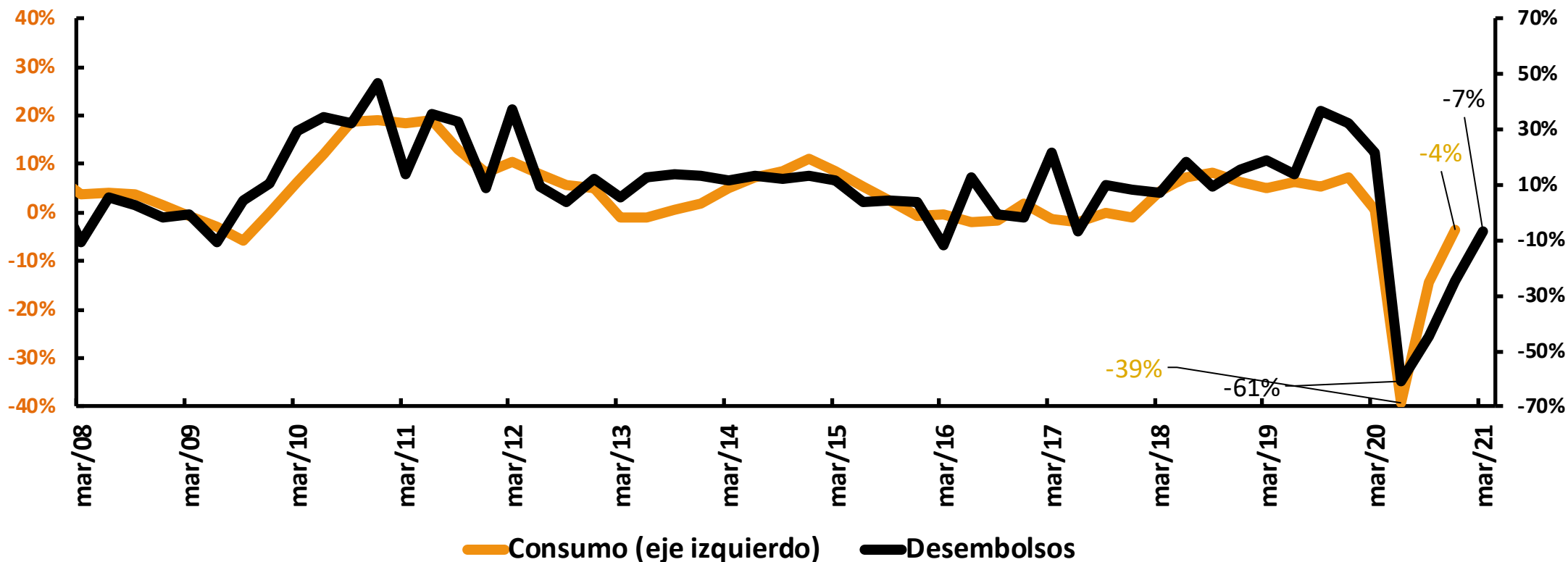

1/ Incluye desembolsos de tarjeta. Desembolsos trimestrales

Fuente: DANE y Superintendencia Financiera de Colombia. Cálculos Banco de la República.

# Depósitos para con el público

## Depósitos a la vista 1/

Saldo promedio mensual \$ b. y variación anual

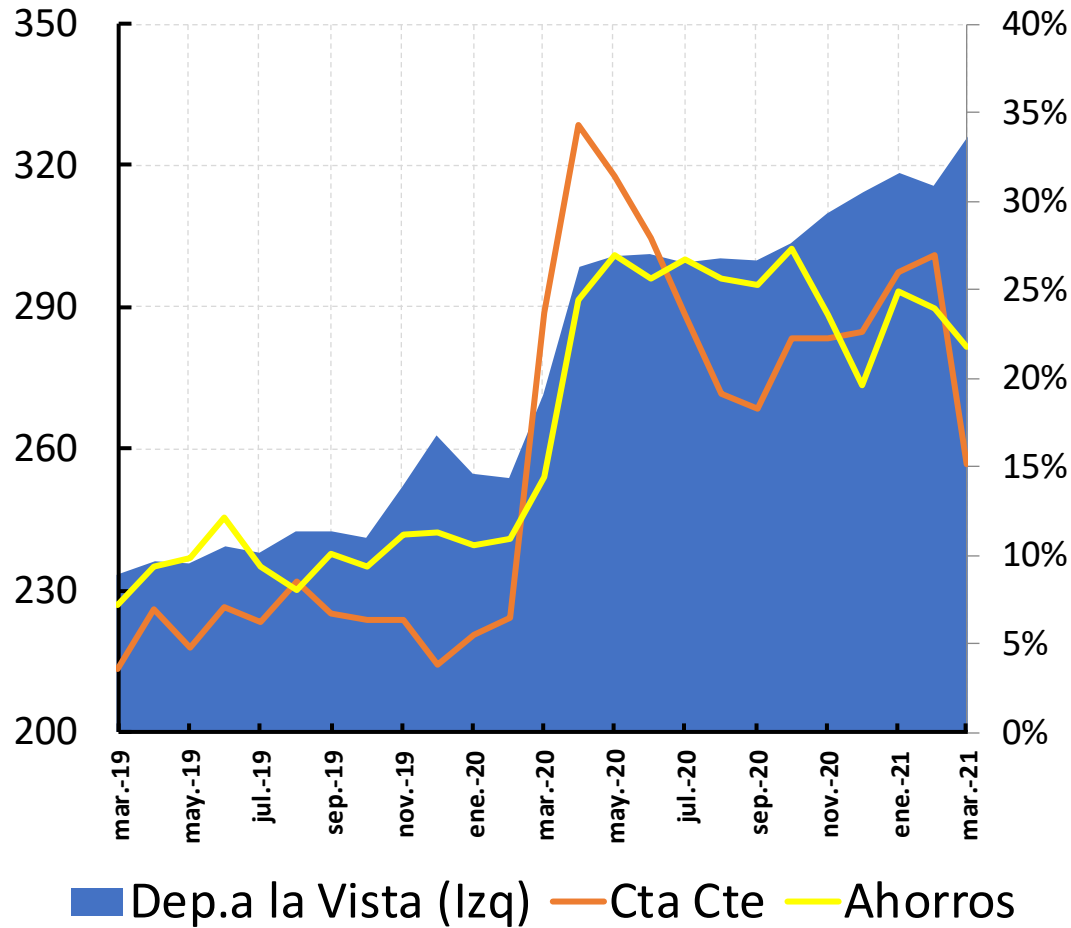

## Depósitos a plazo

Saldo promedio mensual \$ b. y variación anual

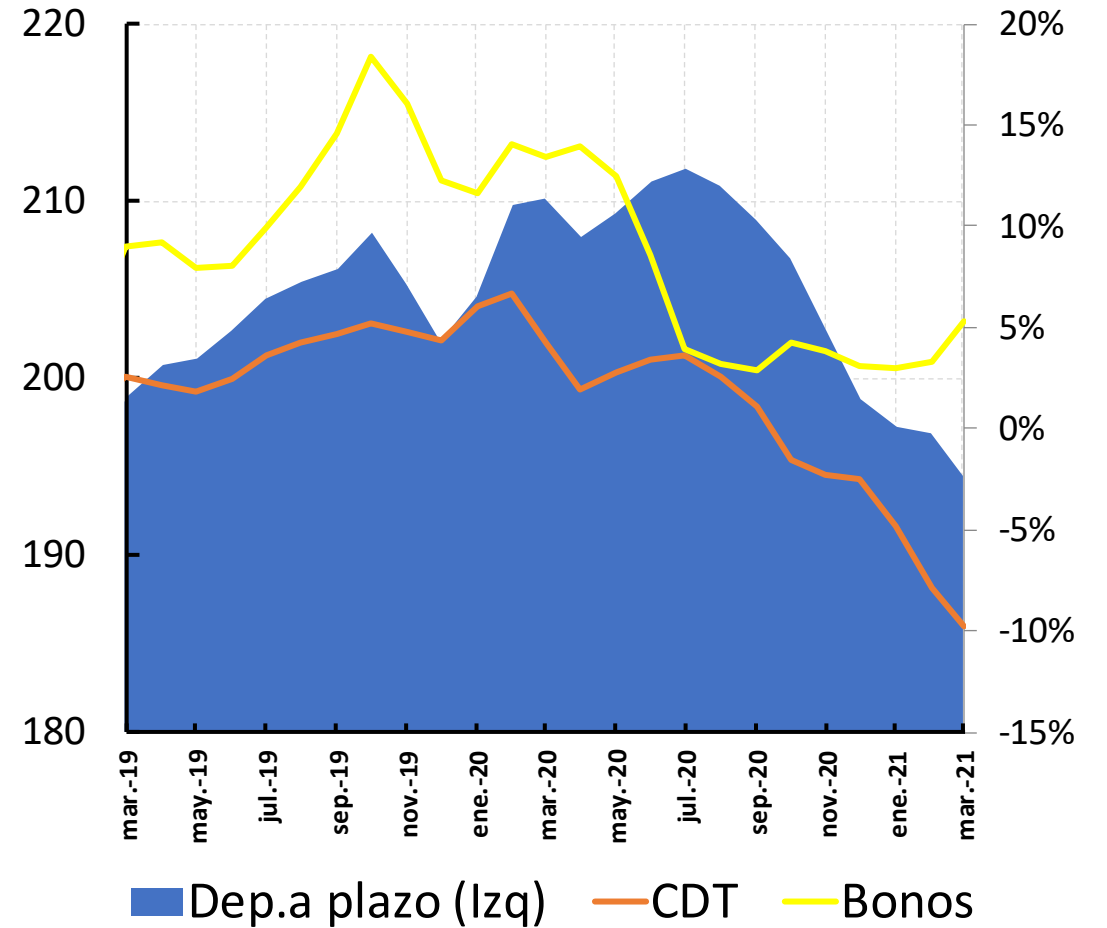

1/ Depósitos a la vista: incluye cuentas corrientes, depósitos de ahorro y otros depósitos a la vista

# Saldo depósitos a la vista

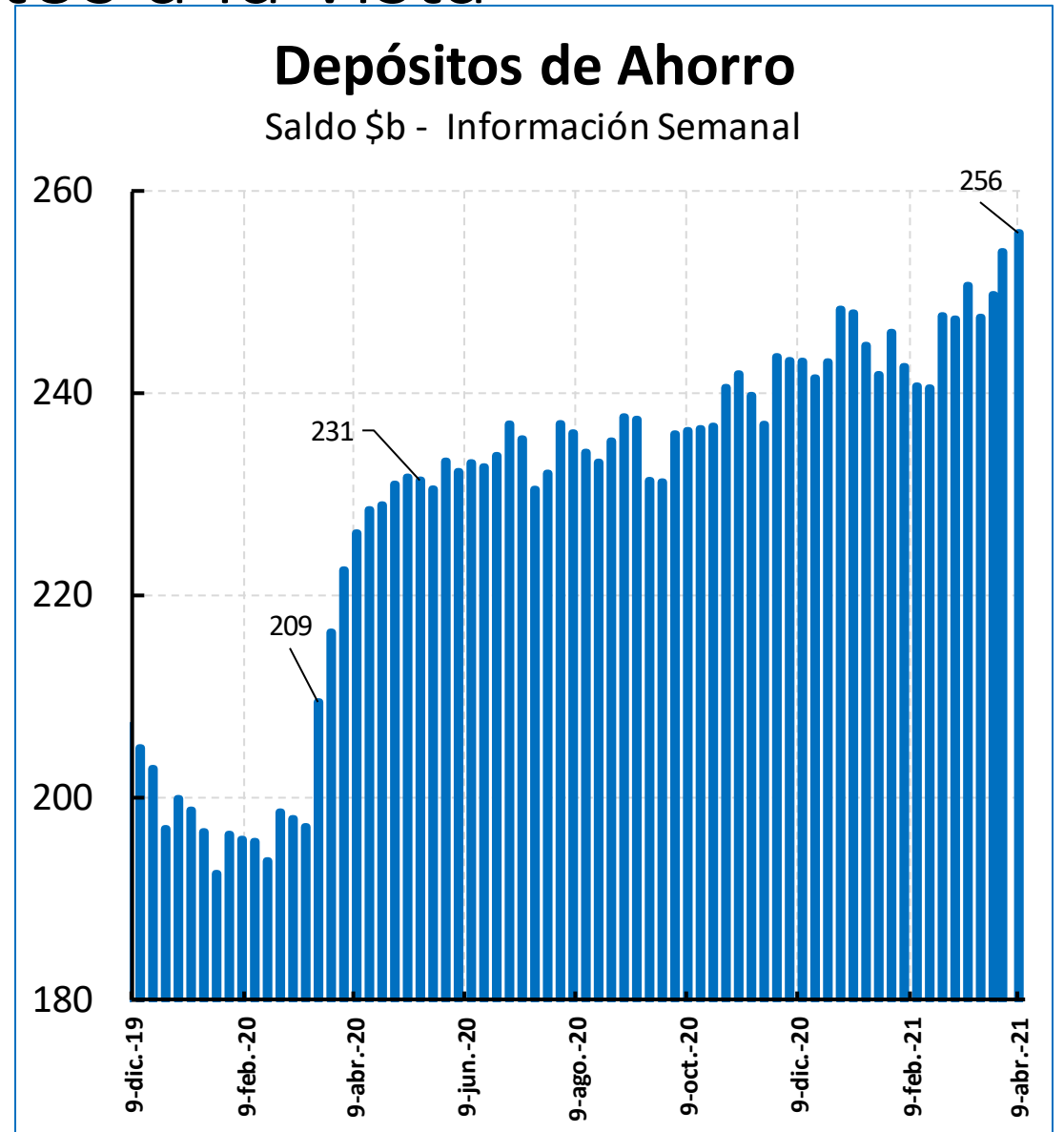
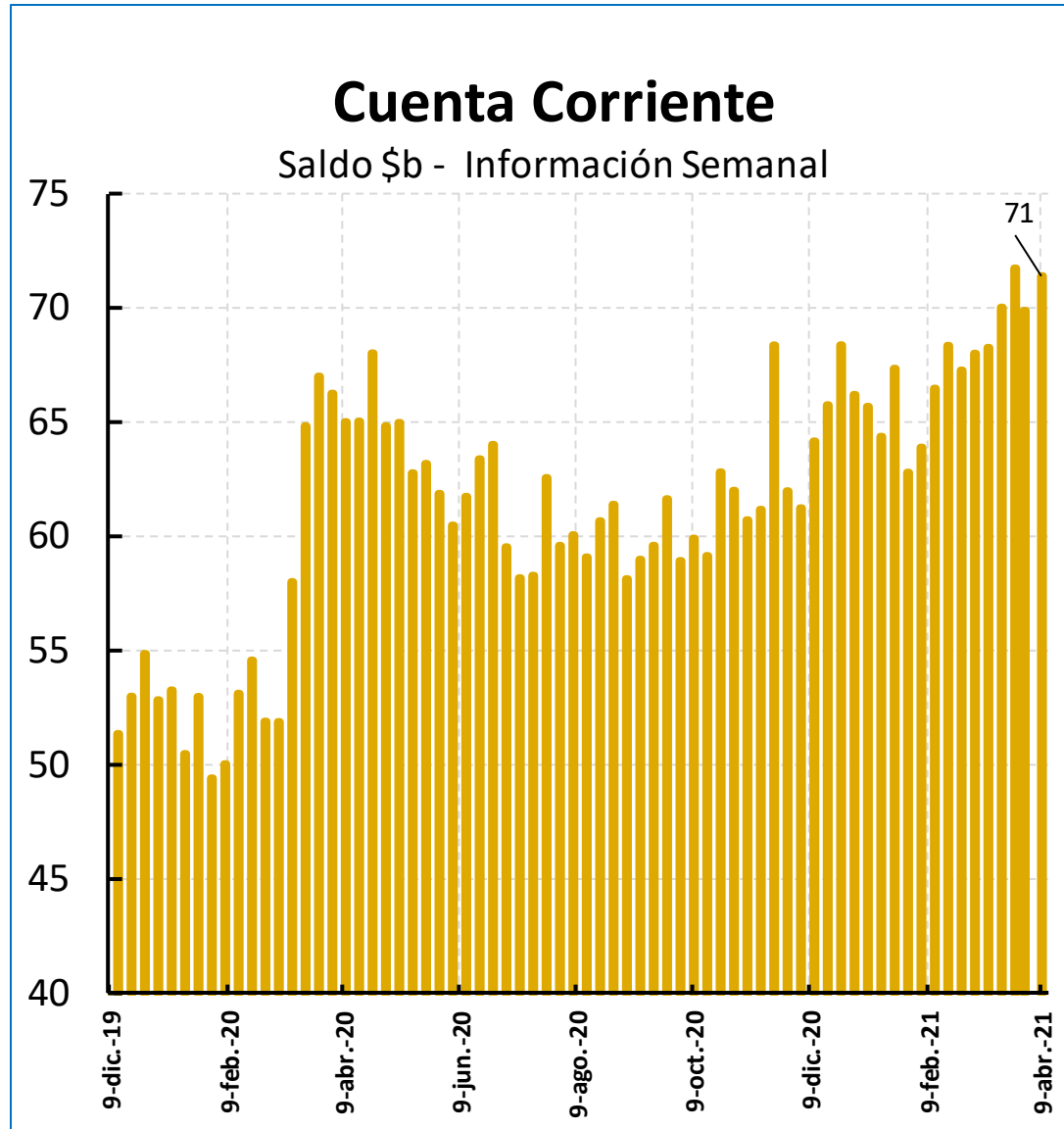

# Saldo captaciones a plazo

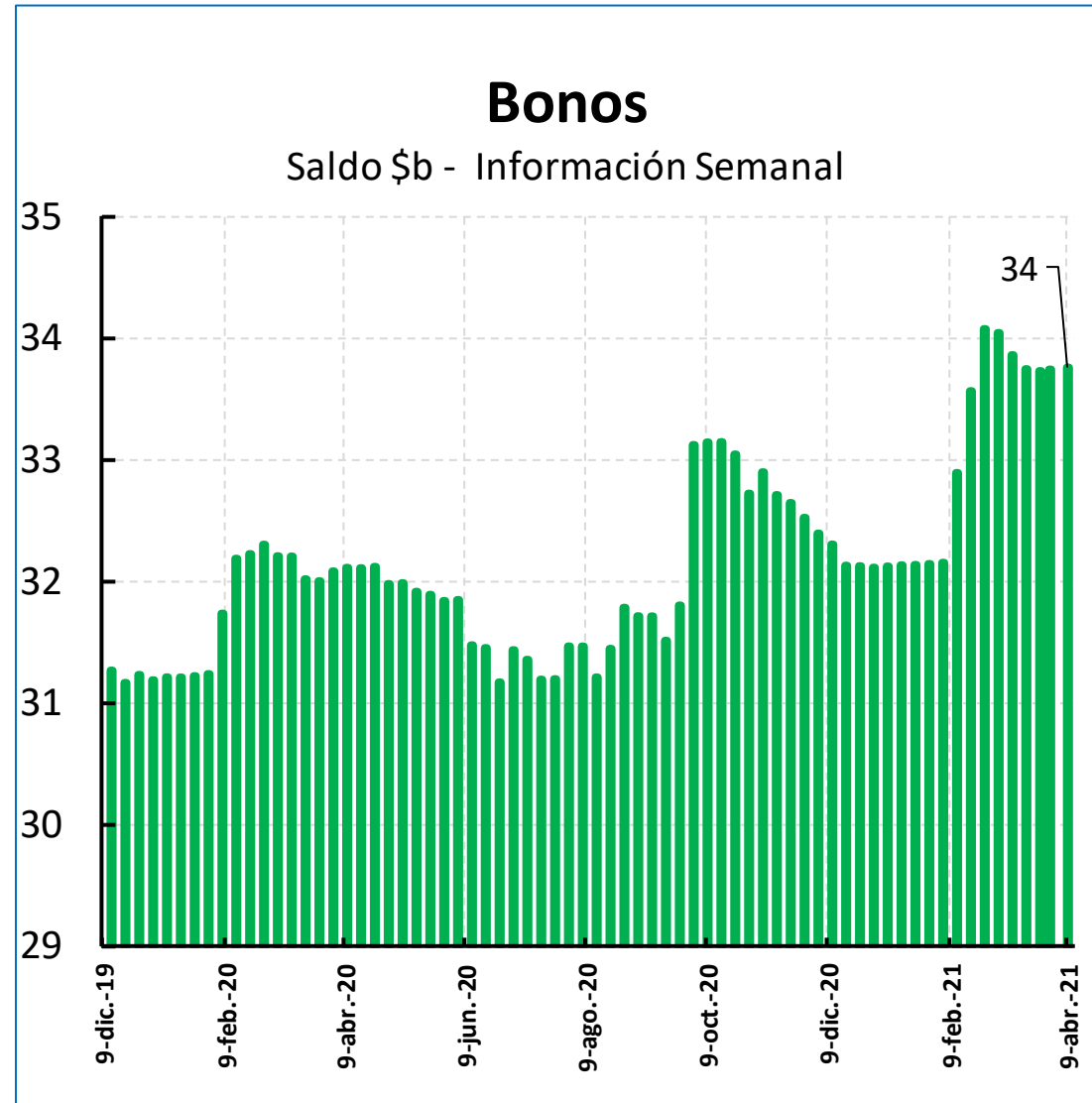
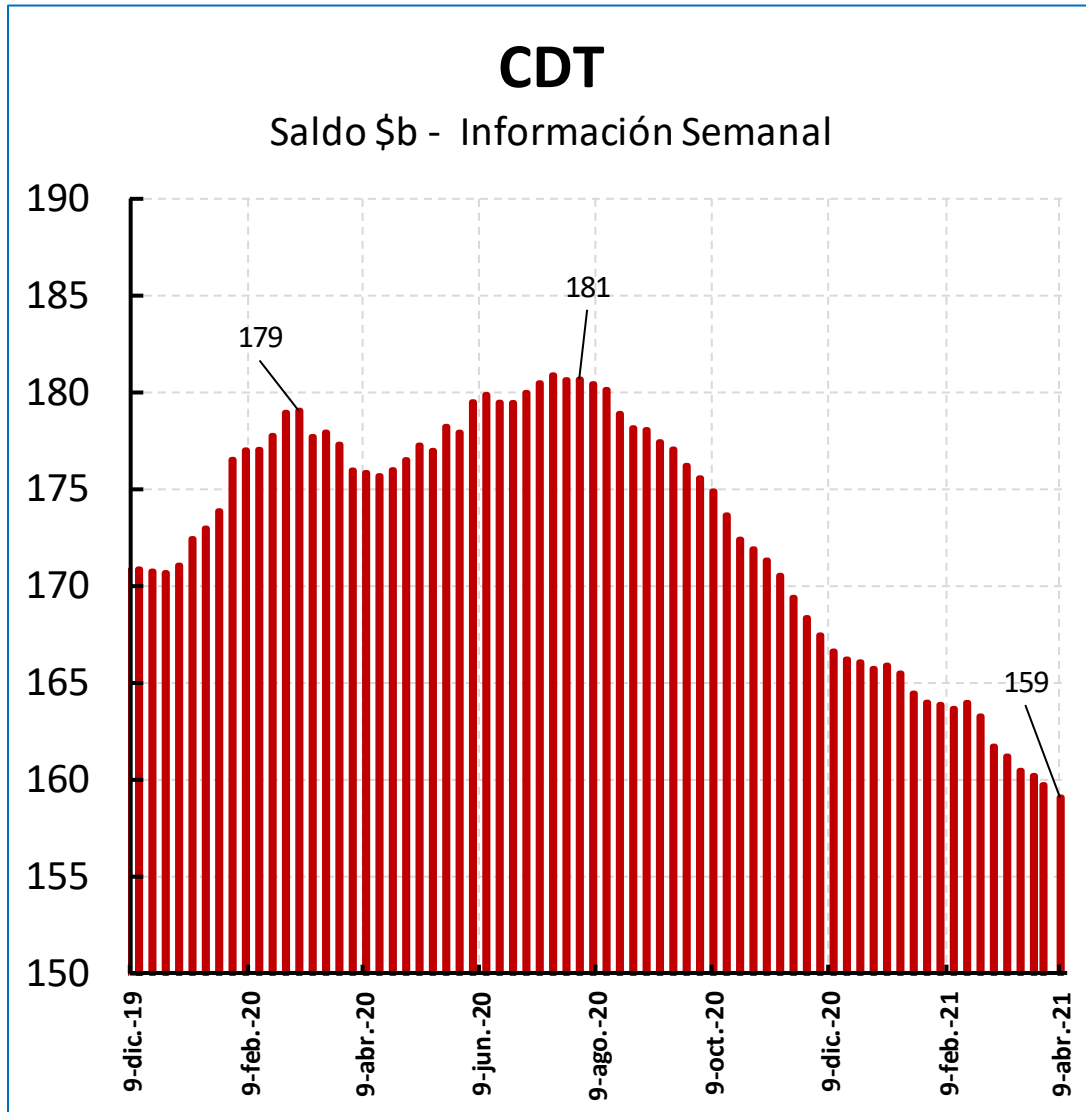



# Captación trimestral de CDT por plazo

## CDT por plazos Monto trimestral \$b.

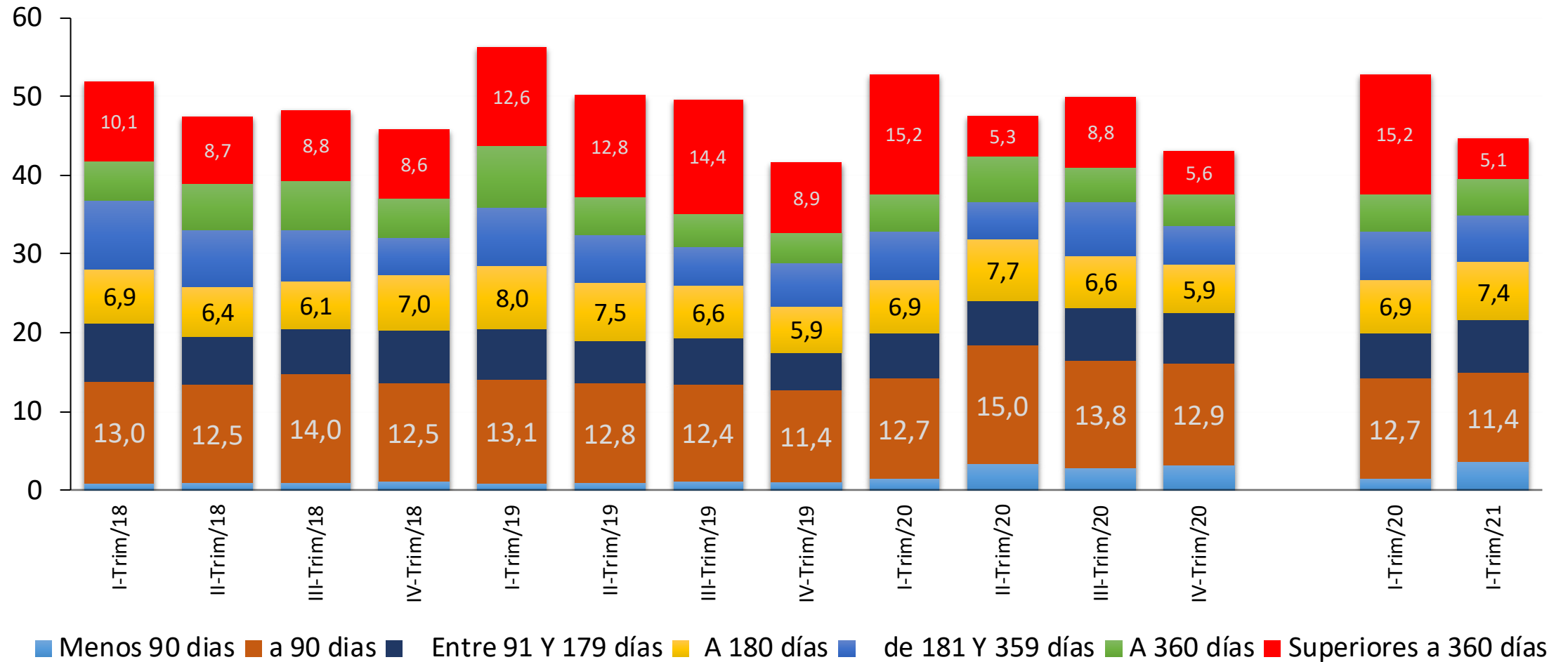

# Tasas de interés pasivas y monetarias

## Tasas Pasivas

(Variación acumulada \* desde febrero de 2020)

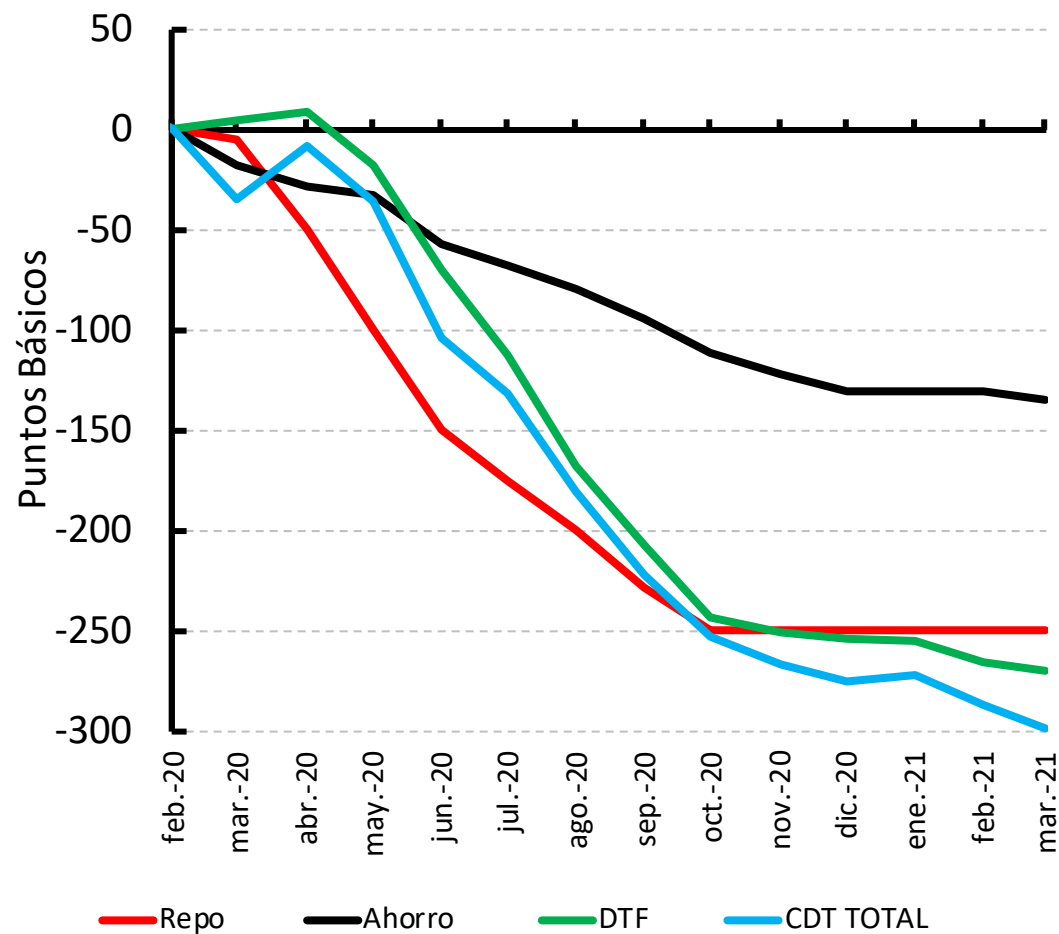

## TPM e IBR

Overnight, 1, 3 y 6 meses

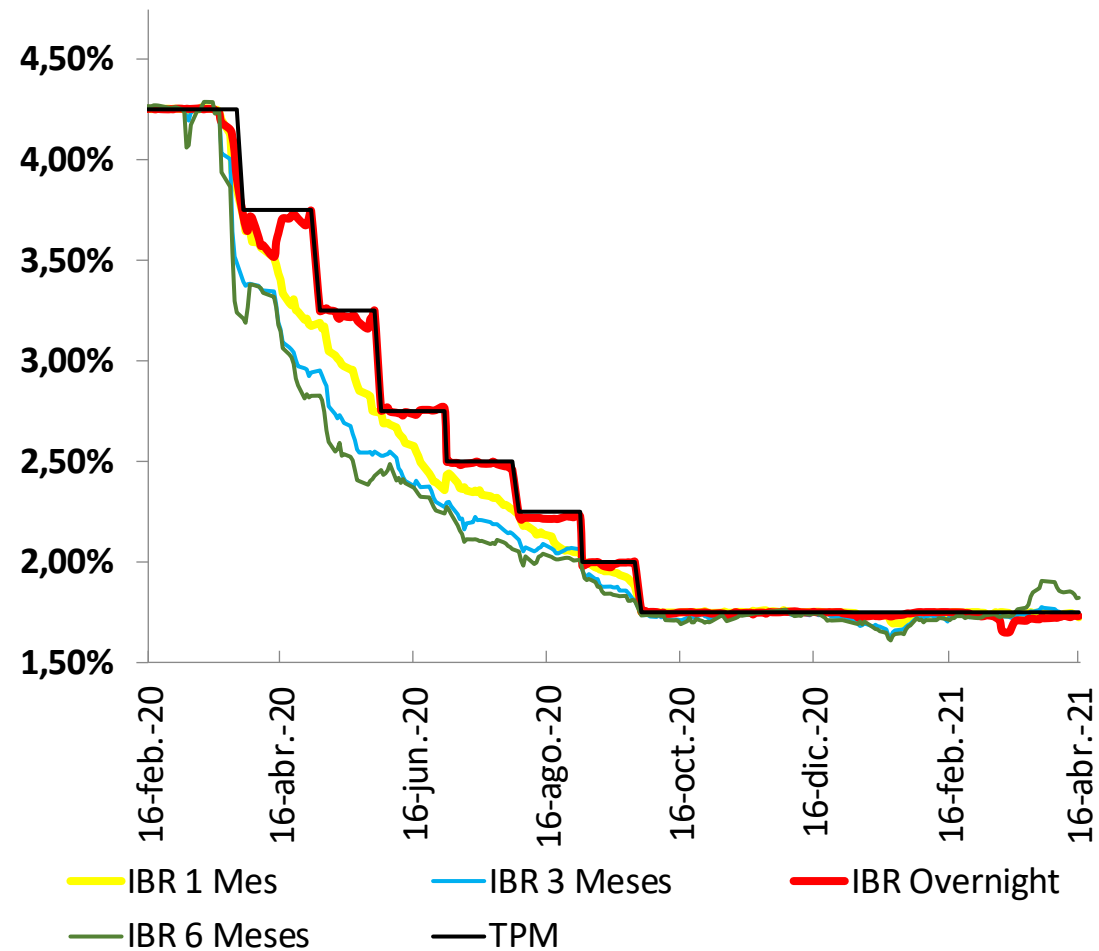

# Tasas de interés de colocación

## Tasas de interés comerciales

(Variación acumulada\*desde febrero de 2020)

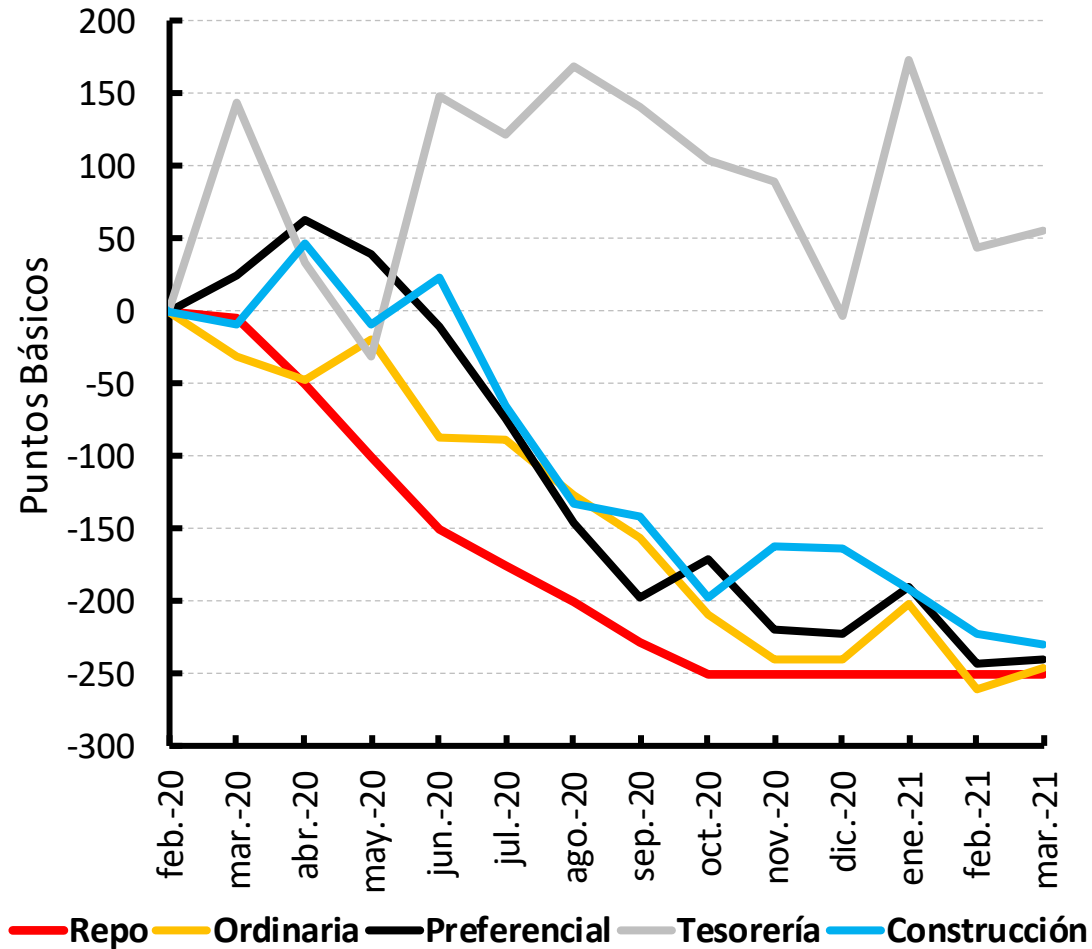

## Tasas de interés hogares

(Variación acumulada\*desde febrero de 2020)

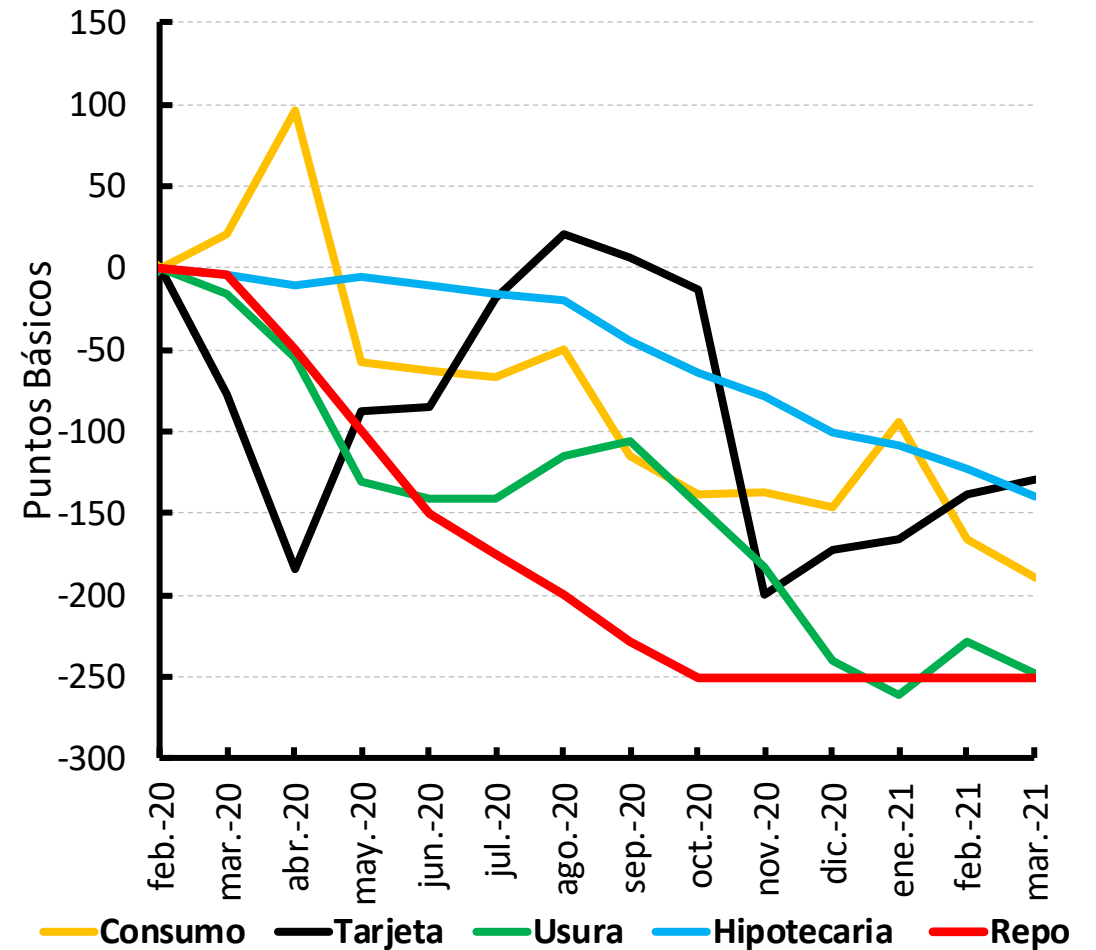

# Tasas de interés reales

## Tasas de Interés Comerciales Reales Ex-post (\*)

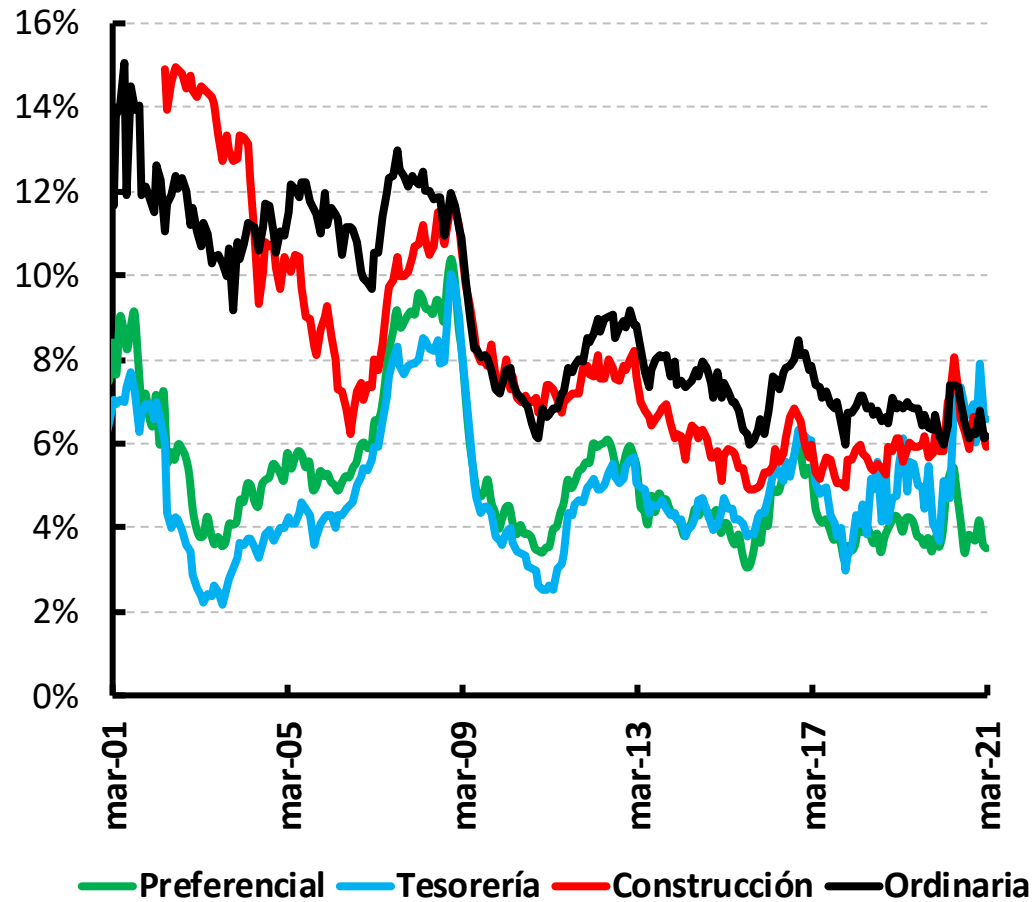

## Tasas de Interés Hogares Reales Ex-post (\*)

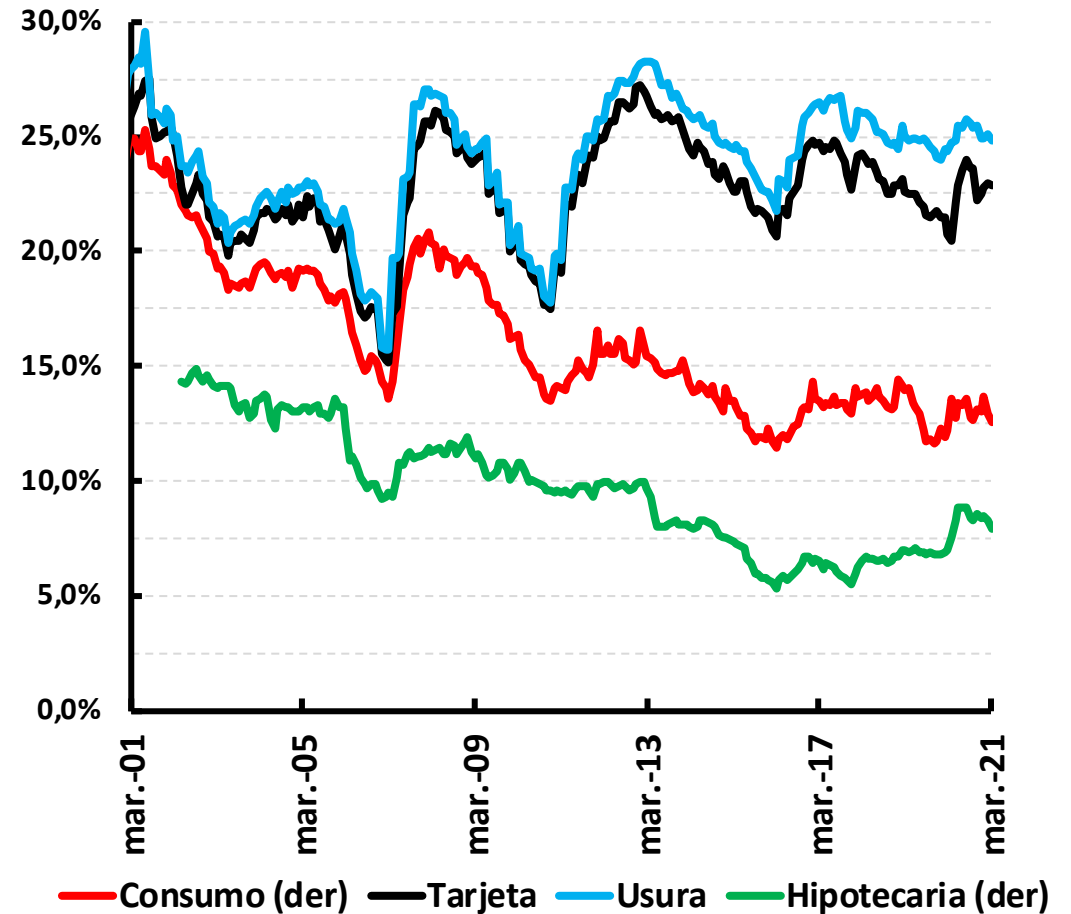

(\*) IPC Sin Alimentos

# Indicador de Mora

## Cartera Vencida/Cartera total

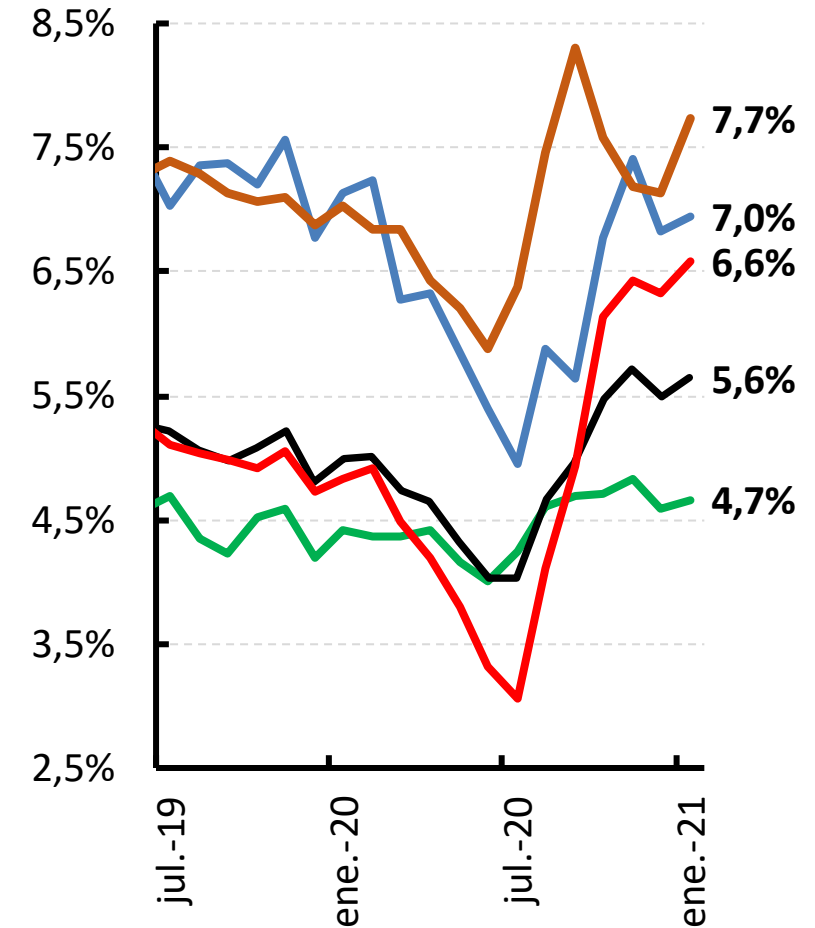
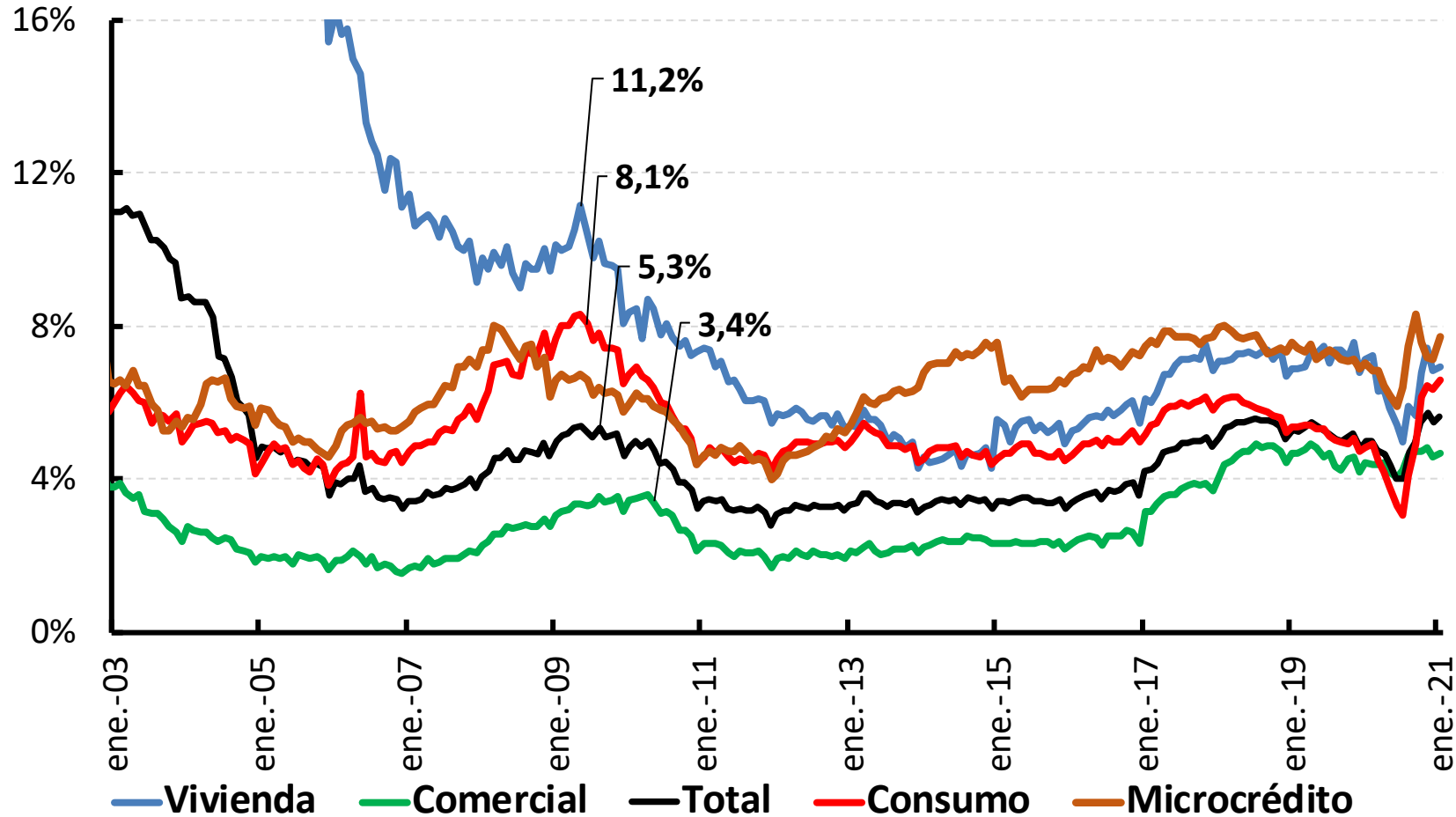

# Crecimiento cartera vencida

## Variación Anual

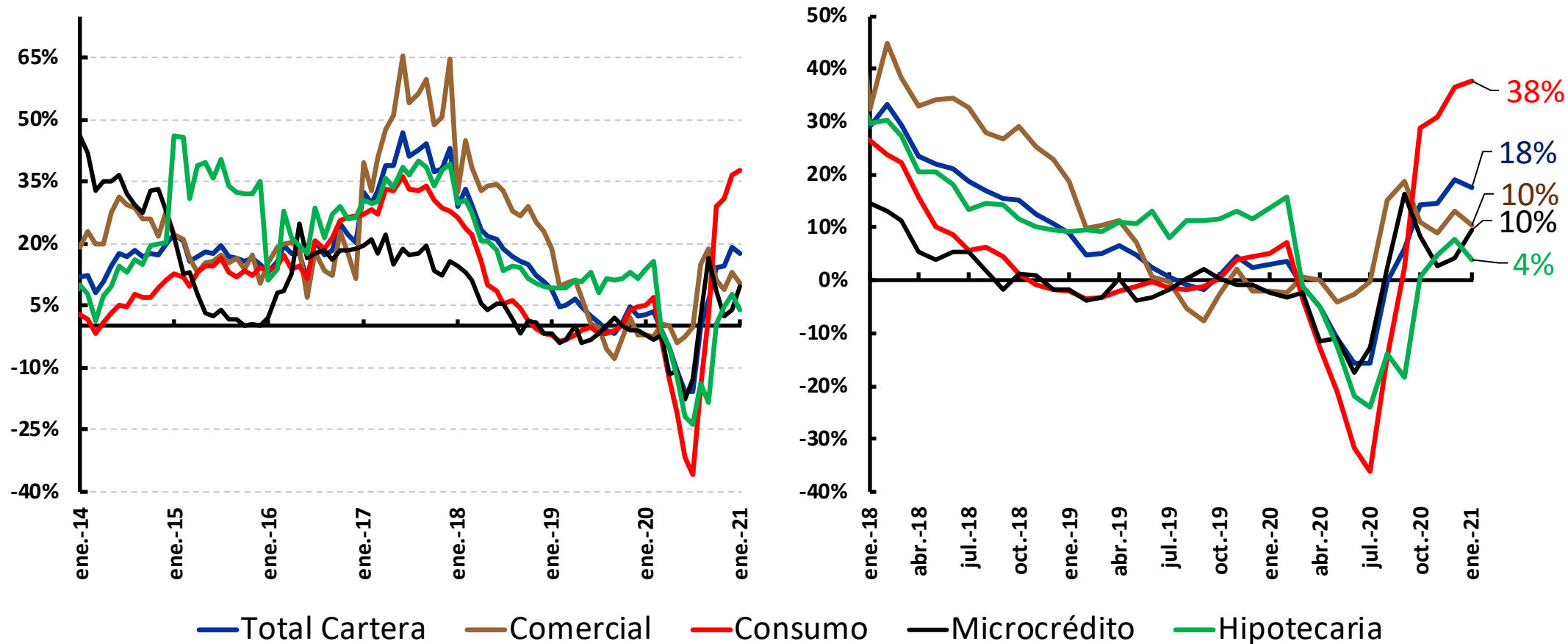

# Programa de Acompañamiento a Deudores –PAD- \$37 b.

Consolidación de información hasta marzo 24 de 2021

## Programa de Acompañamiento a Deudores

Circular Externa 022 del 30 de junio de 2020

Producto	Número de deudores*	Número de operaciones	Saldo \$ mm
Construcción	248	882	850
Corporativo	216	452	2,569
Empresarial	3,013	4,800	1,738
Factoring	74	902	22
Financiero/institucional	3	19	35
Leasing	1,896	3,080	1,914
Microempresa	11,959	15,293	621
ME	741	1,401	1,901
Oficial/gobierno	13	32	75
PYME	12,436	25,903	3,509
<b>Comercial PAD</b>	<b>30,599</b>	<b>52,764</b>	<b>13,232</b>
<b>Comercial PAD %</b>	<b>PAD Comercial/Cart Comercial en m/n</b>		<b>5.4%</b>
Hasta 25 SMLV	142,846	147,863	613
Entre 25 y 120 SMLV	16,099	19,558	314
<b>Microcrédito PAD</b>	<b>158,945</b>	<b>167,421</b>	<b>926</b>
<b>Microcrédito PAD %</b>	<b>PAD Microcrédito/Cart Microcrédito m/n</b>		<b>6.9%</b>

## Programa de Acompañamiento a Deudores

Circular Externa 022 del 30 de junio de 2020

Producto	Número de deudores*	Número de operaciones	Saldo \$mm
Rotativo	71,926	171,794	743
Tarjeta de Crédito (TDC)	1,340,447	1,499,952	6,871
Libranza	18,392	19,903	521
Libre inversión	399,073	453,014	9,944
Vehículo	31,506	31,977	1,066
Bajo monto	10,405	10,646	7
Otros consumo	4,133	5,491	111
<b>Consumo PAD</b>	<b>1,875,882</b>	<b>2,192,777</b>	<b>19,263</b>
<b>Consumo PAD %</b>	<b>PAD Consumo/Cart Consumo en m/n</b>		<b>12.1%</b>
VIS	12,849	13,133	455
NO VIS	15,293	16,962	1,814
Leasing habitacional	4,136	4,266	1,010
<b>Vivienda PAD</b>	<b>32,278</b>	<b>34,361</b>	<b>3,279</b>
<b>Vivienda PAD %</b>	<b>PAD Vivienda/Cart Vivienda m/n</b>		<b>4.5%</b>

## Impacto Programa de Acompañamiento a Deudores

Circular Externa 022 del 30 de junio de 2020

Modalidad	Impacto promedio de la medida			
	Reducción de cuota (%)	Reducción promedio de tasa de interés EA (%)	Ampliación promedio del plazo (#meses)	Duración promedio período de gracia/prórroga (#meses)
Comercial	30.40%	1.38	24	7
Consumo Sin TDC	24.40%	1.20	37	4
Microcredito	20.70%	3.88	11	4
Vivienda	9.50%	0.45	60	5
<b>Total</b>	<b>25.00%</b>	<b>1.37</b>	<b>37</b>	<b>6</b>

Última actualización: (26/03/2021) – Cifras con corte a (24/03/2021)

Notas. Se incorpora información de 33 de las 33 entidades, las cuales representan el 88% de la cartera del sistema.

\*Los deudores aquí señalados no necesariamente son únicos puesto que una persona natural/jurídica puede registrar alivios con dos o más entidades

\*\*Se excluye el producto TDC dadas las particularidades propias del producto y de la redefinición en sus condiciones, para no influenciar los resultados en los impactos promedio del resto de la cartera



# Cartera vencida, en Riesgo y Provisiones

Saldo \$ b.

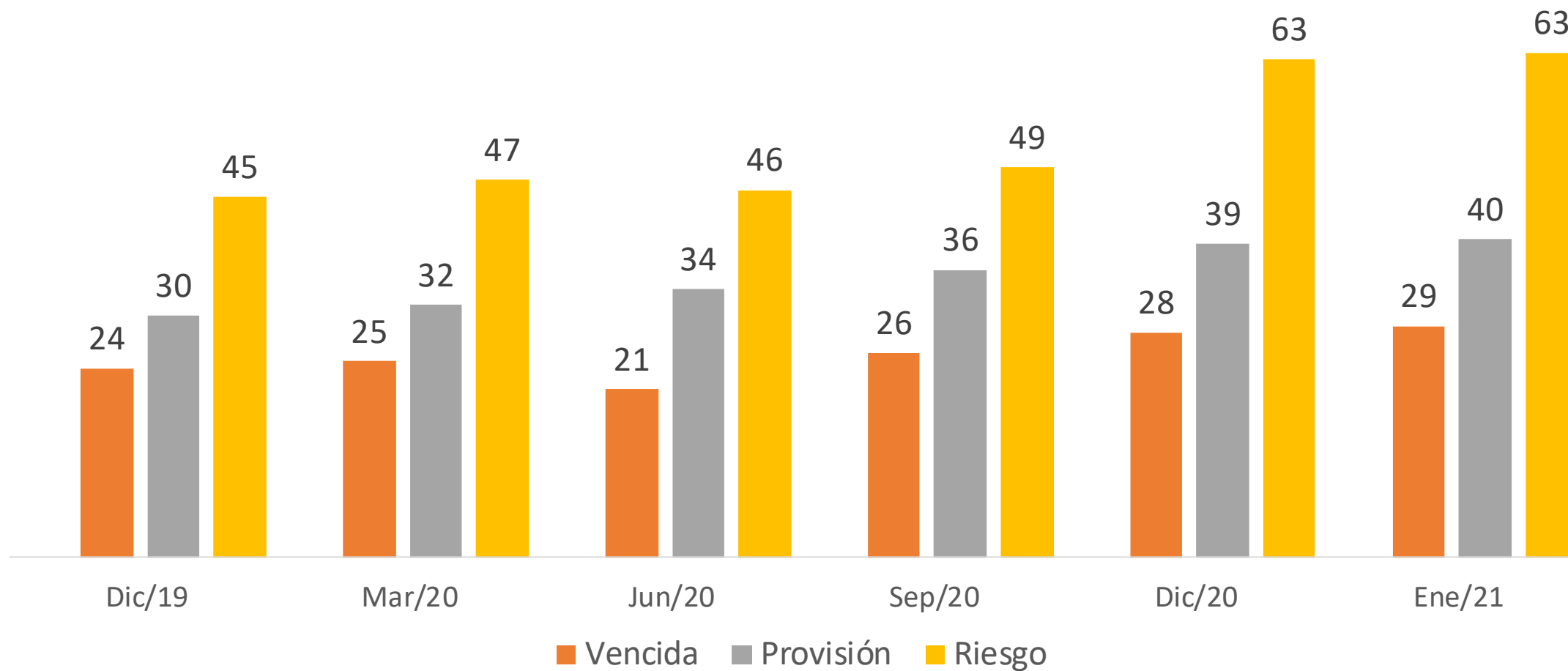

# Utilidades y Solvencia Establecimientos de Crédito

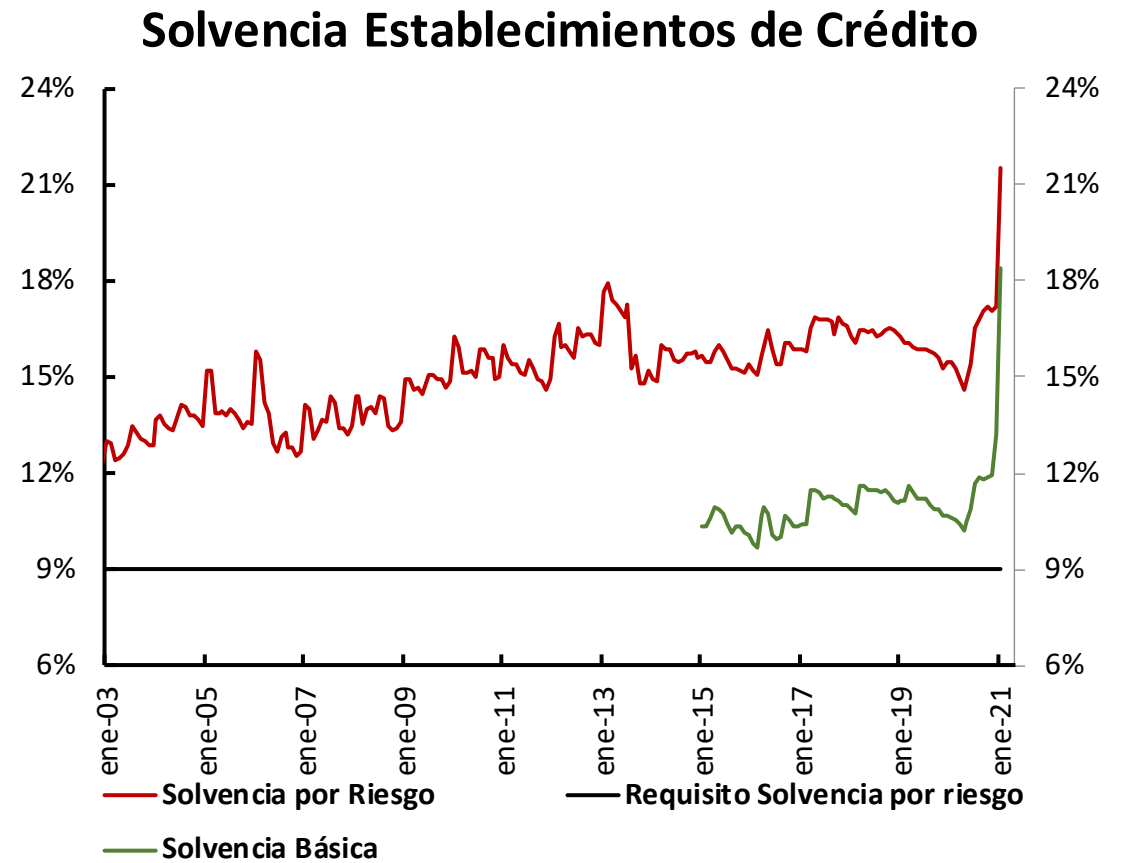
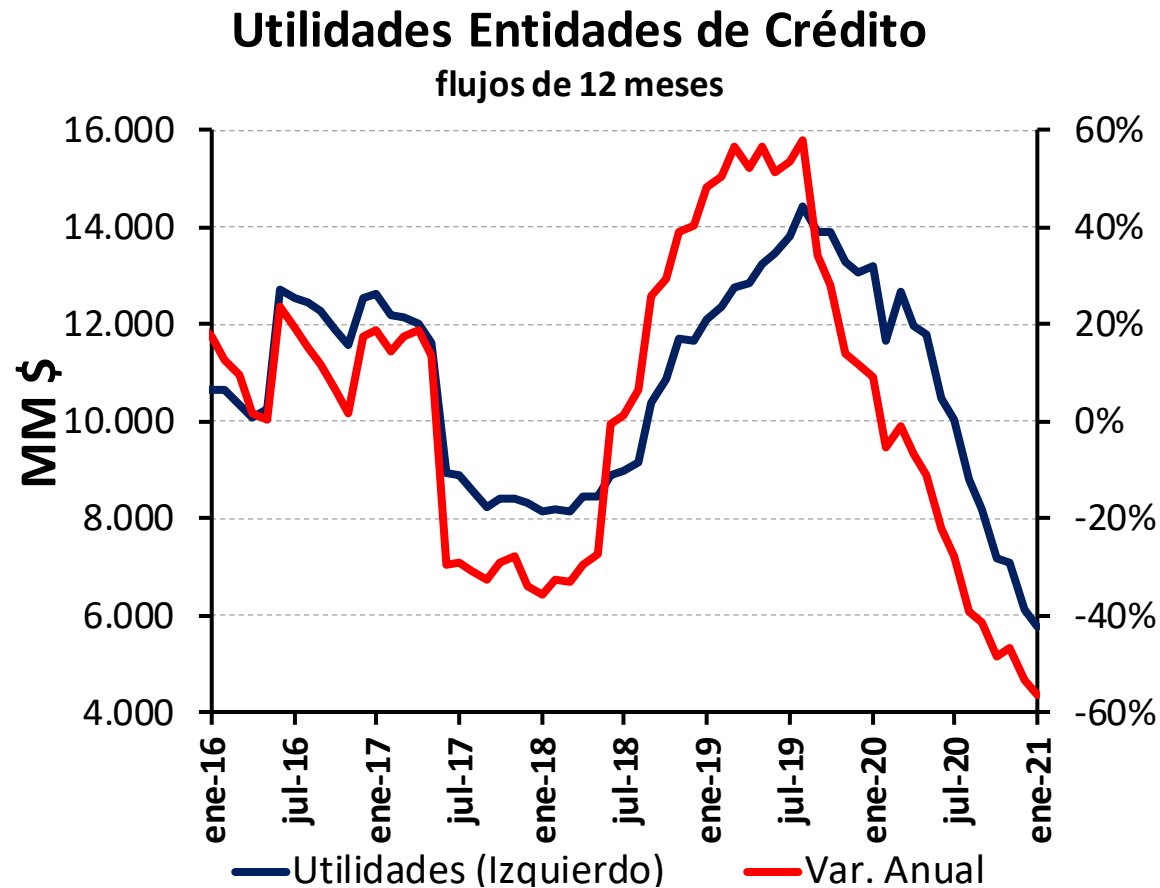

# Encuesta Percepción de Riesgos sobre el Sistema Financiero (\*)

## Los riesgos de mayor impacto sobre el desempeño del sistema financiero colombiano

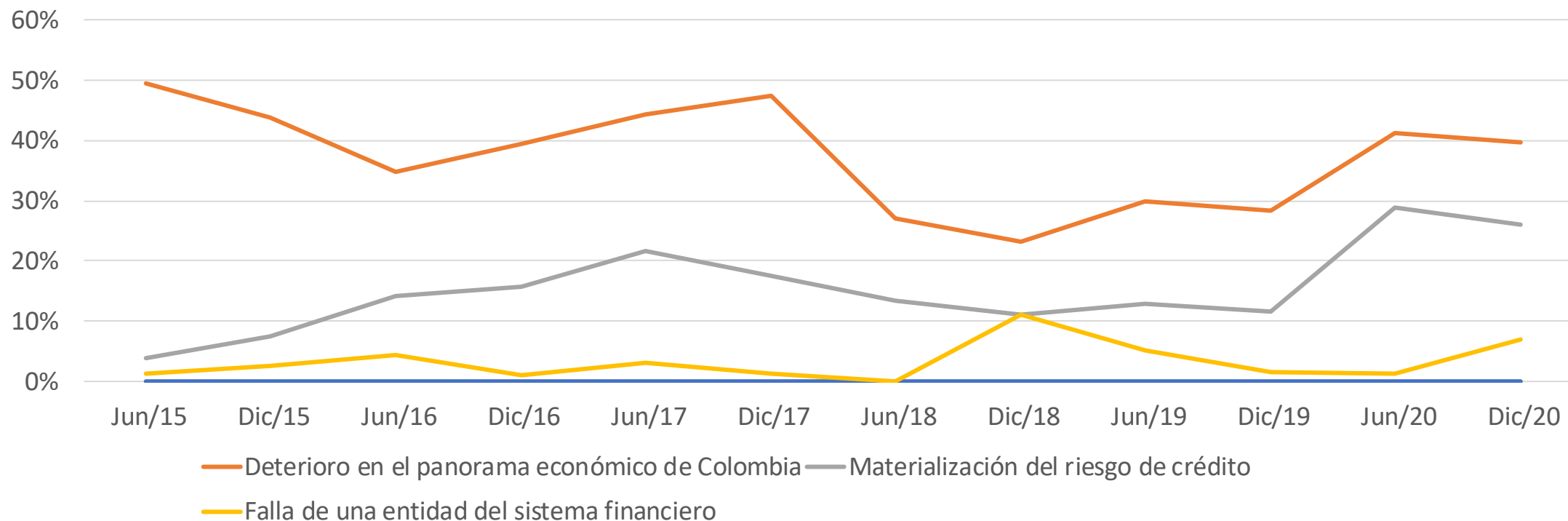

(\*) Esta encuesta la realiza el BR semestralmente desde junio de 2015 y se aplica a Establecimientos de Crédito, Otras entidades del Sistema Financiero (Fondos de Pensiones, Seguros, Fiduciarias, etc), Gremios, Universidades y otra entidades. Se hacen seis preguntas sobre 24 riesgos. En diciembre de 2020 participaron 73 entidades.

Fuente: Encuesta Percepción de Riesgos sobre el sistema Financiero del Banco de la República

## Confianza en la estabilidad del sistema financiero colombiano de todos los encuestados

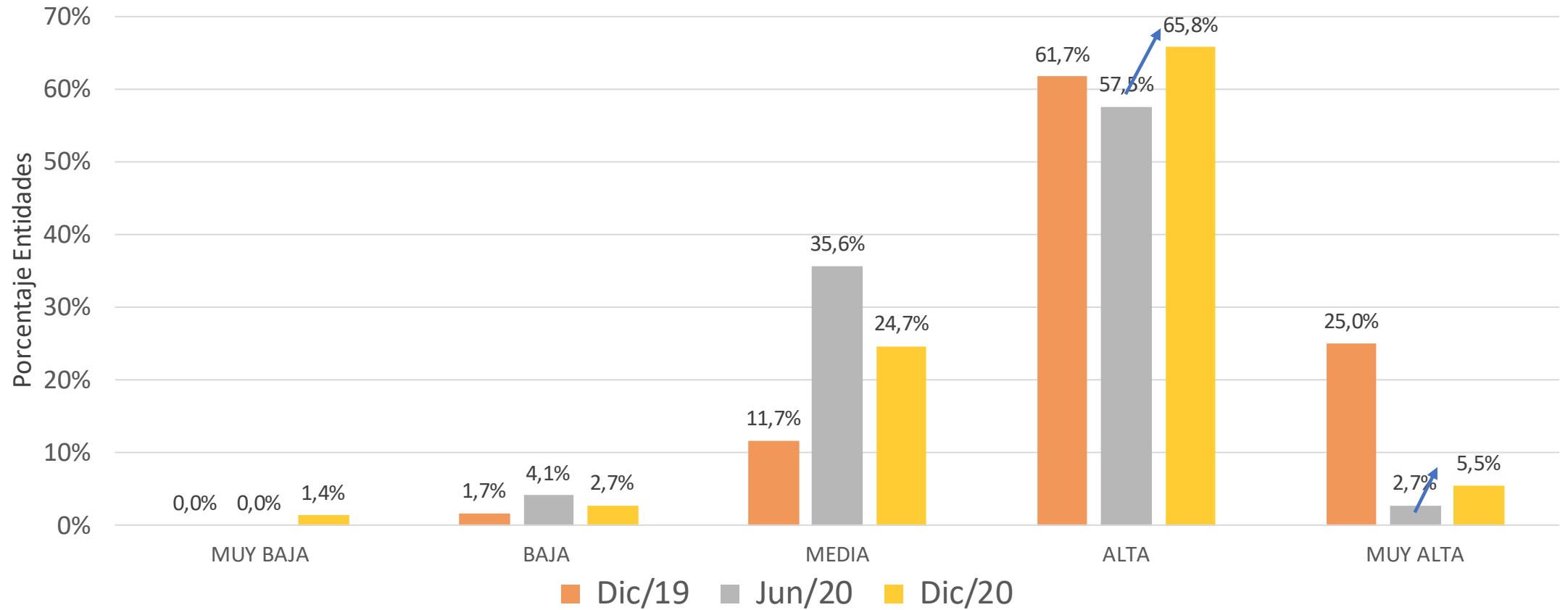

# Encuesta endeudamiento externo bancos (\*)

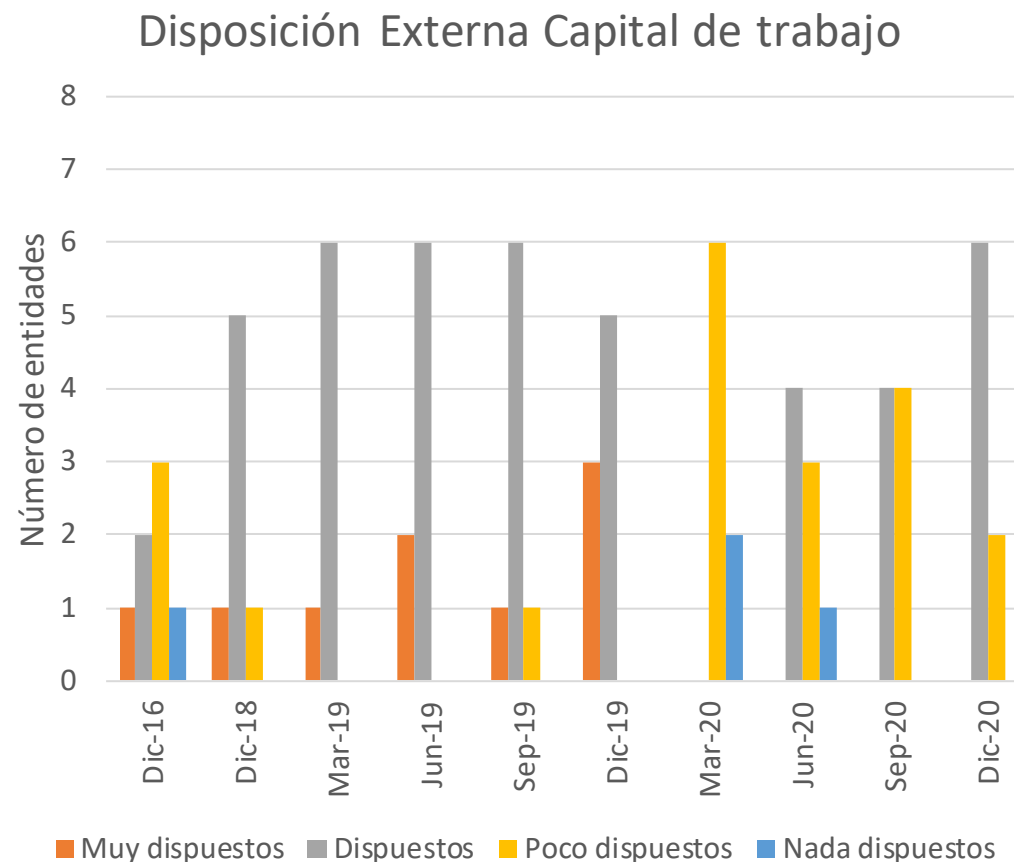
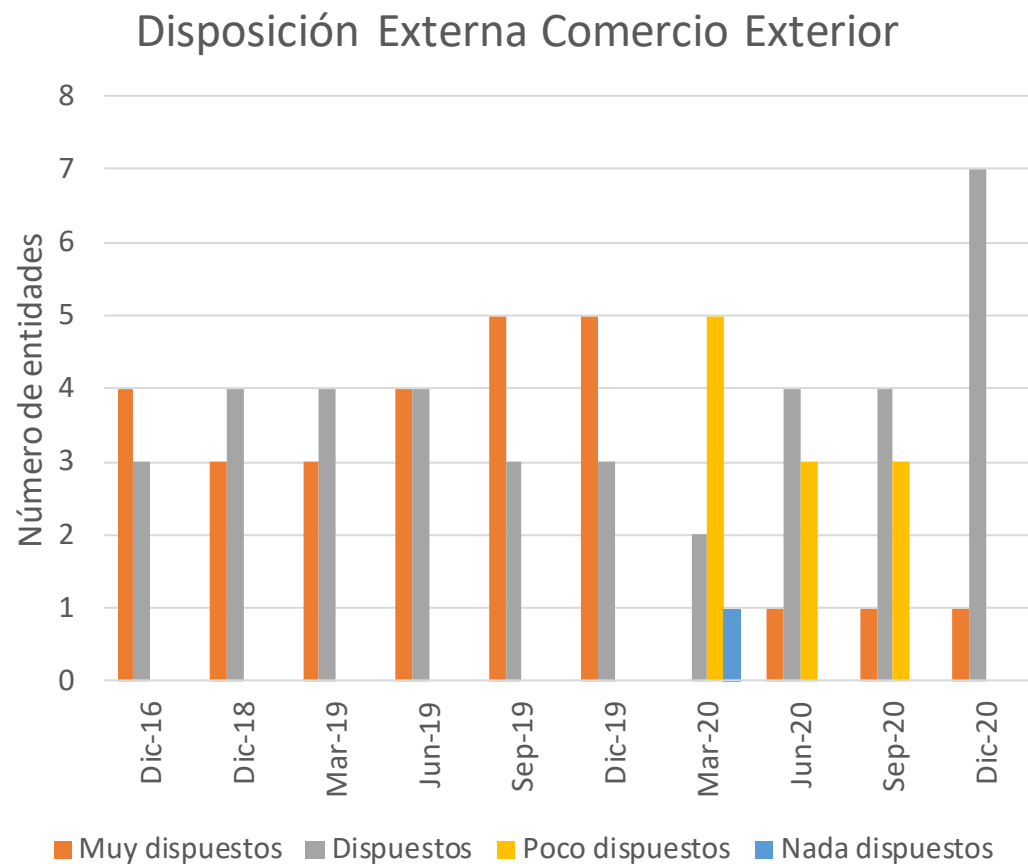

(\*) Aplicada por el BR a los bancos con acceso a líneas externas, frecuencia trimestral, en general, participan 8 entidades que representan más del 90% del endeudamiento externo

# Tasas de interés comercio exterior

## Plazo uno a tres meses

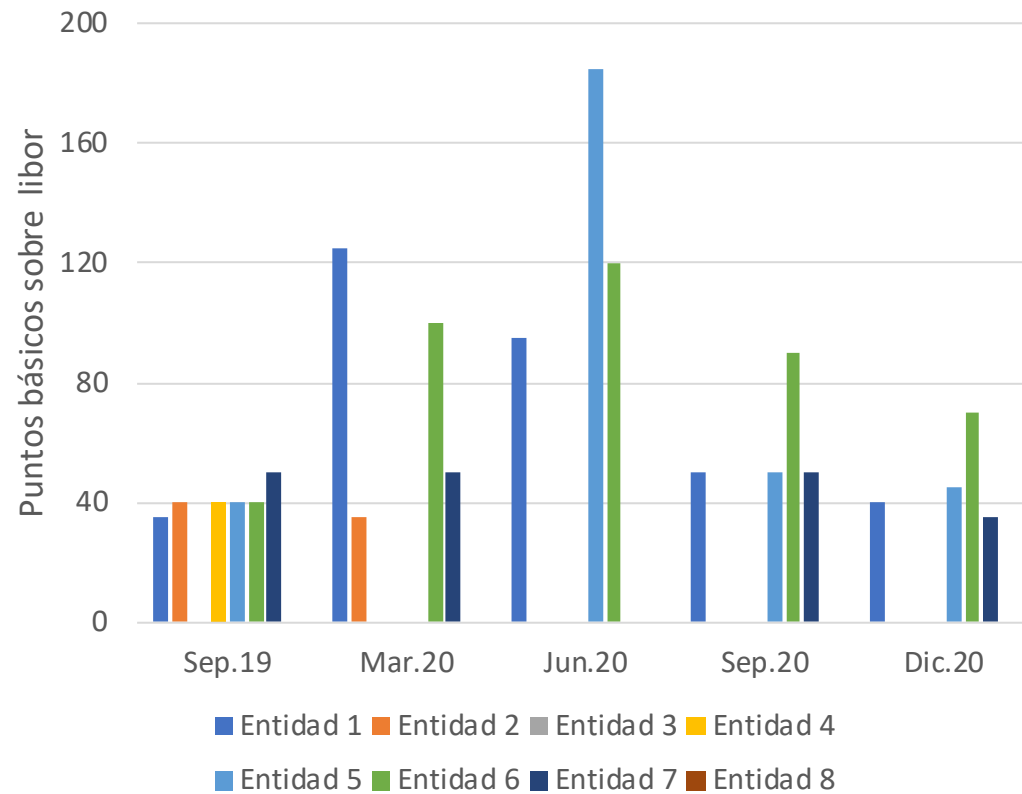

## Plazo tres a seis meses

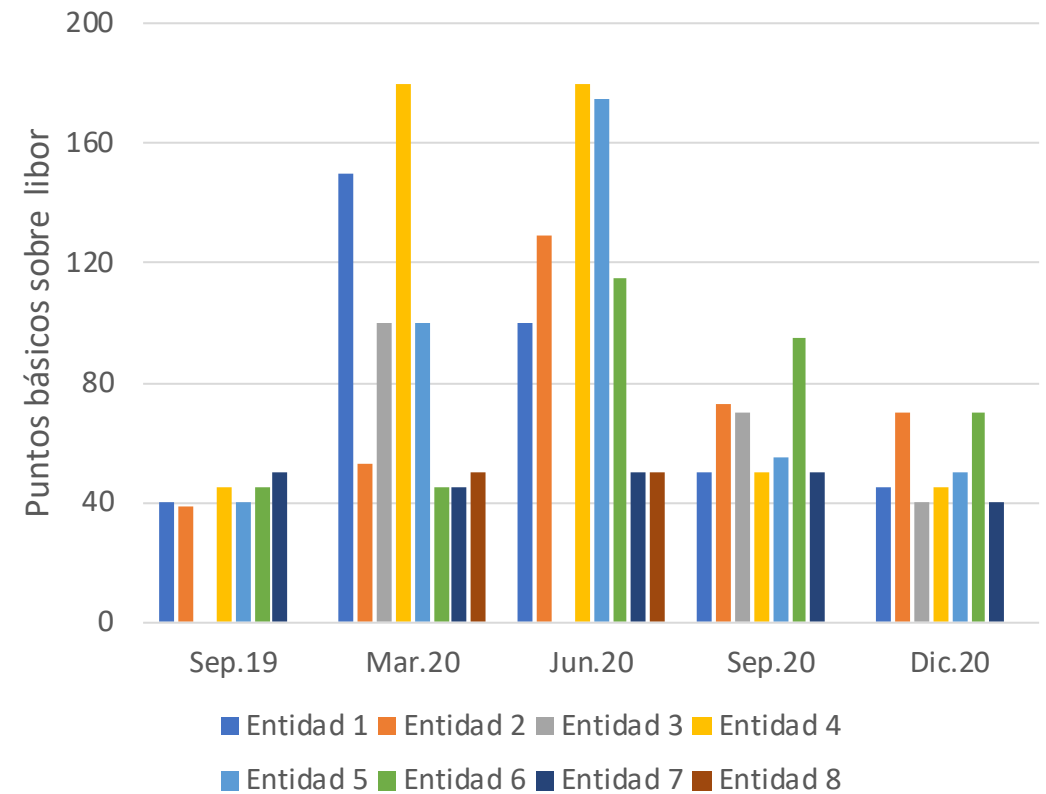

# Tasas de interés capital de Trabajo

Plazo uno a tres meses

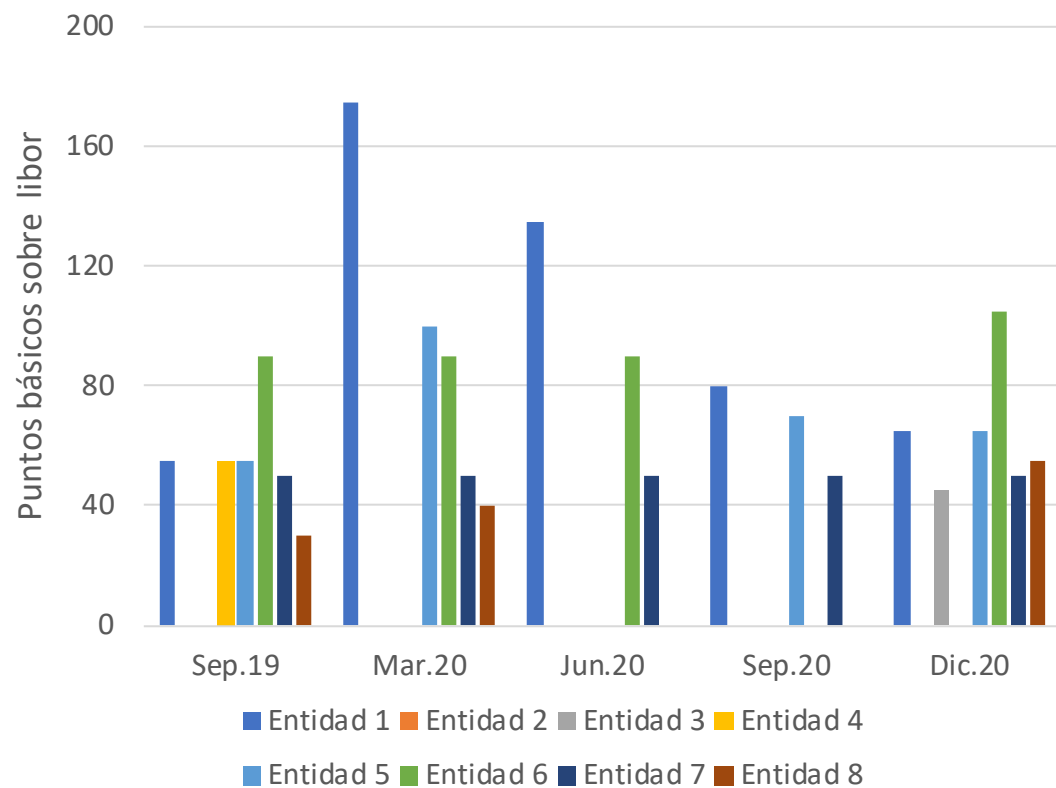

Plazo tres a seis meses

