



Anexo estadístico Informe de política monetaria



Documentos de trabajo de la Junta
Directiva del Banco de la República

VERSIÓN PÚBLICA

I. Contexto externo



Crecimiento de nuestros principales socios comerciales



Variación anual del PIB Chino

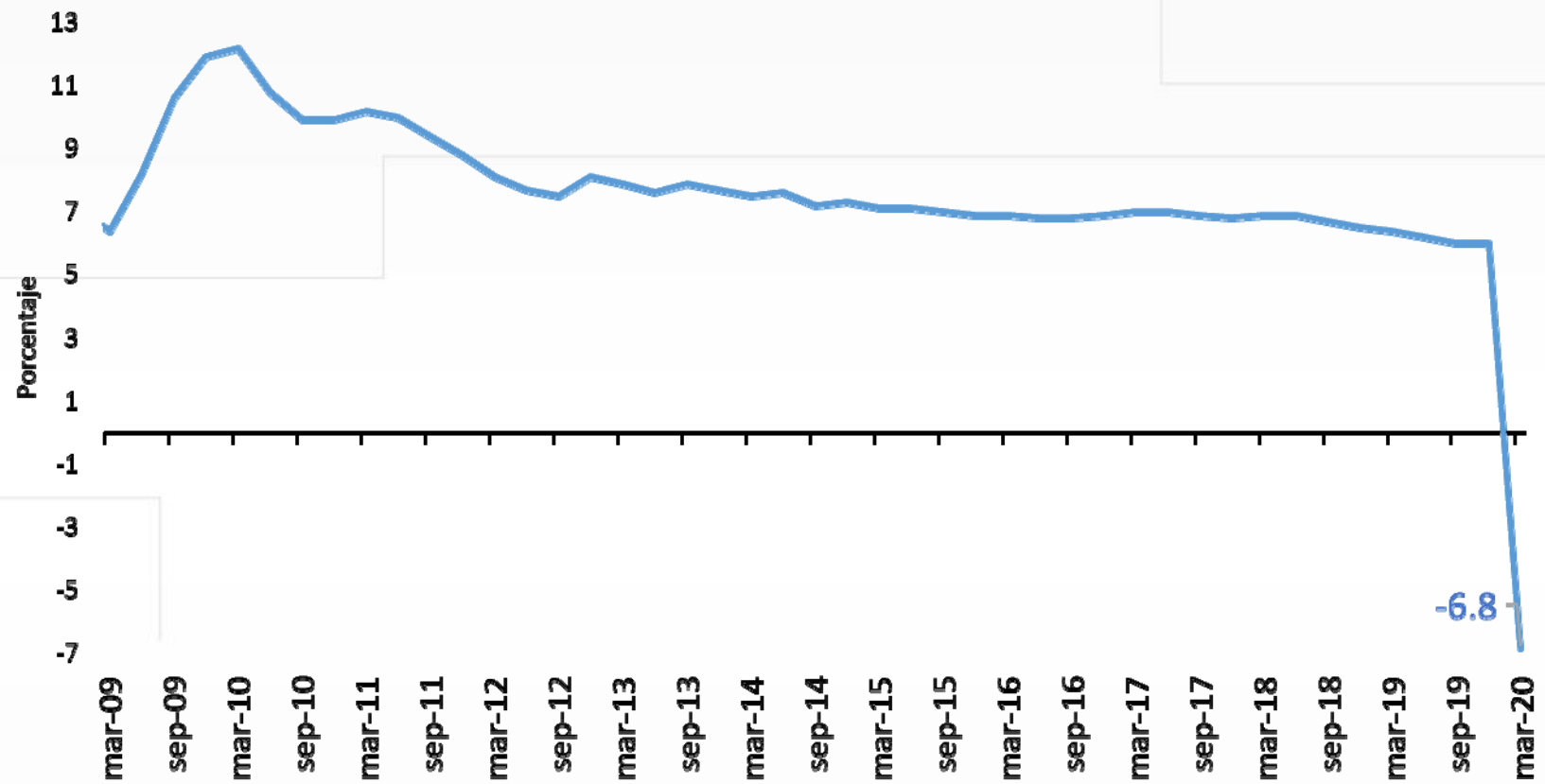

Fuente: Bloomberg.

Crecimiento del PIB Anual para Algunos Países de América Latina (porcentaje)

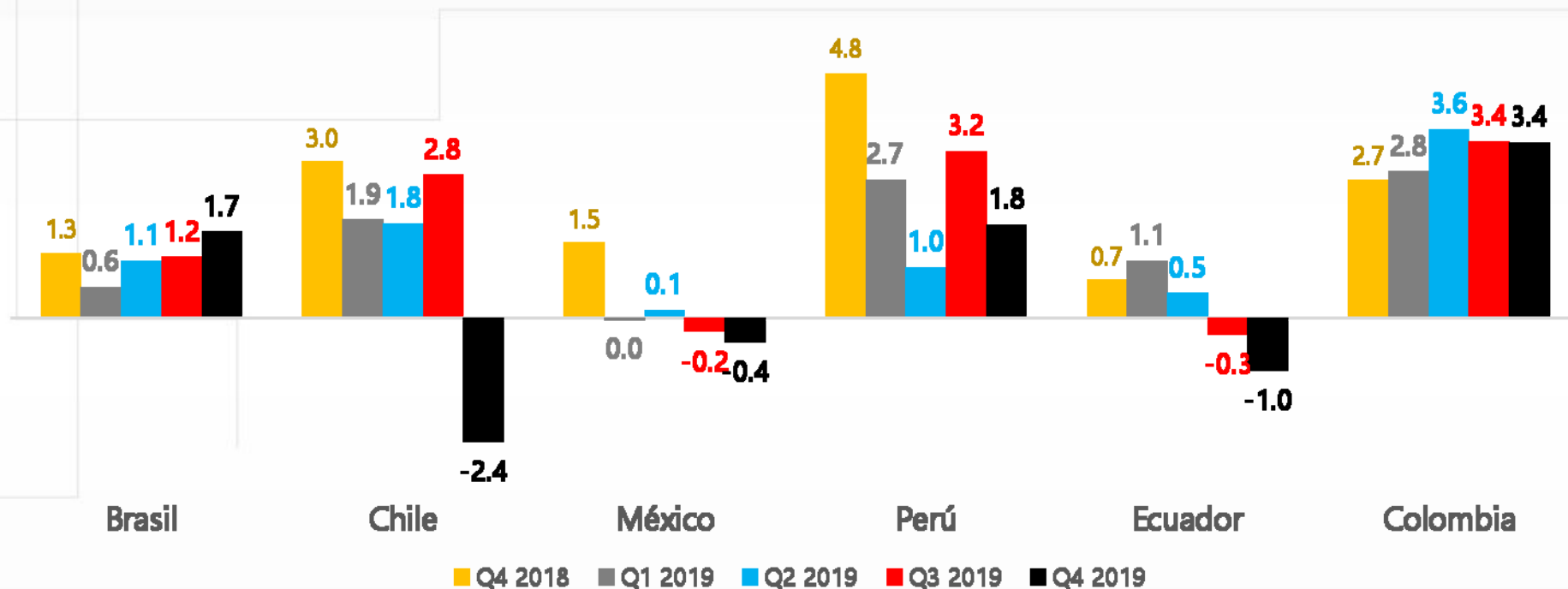

Fuente: Bloomberg, Oficinas de estadística y Bancos Centrales.

Las series están desestacionalizadas. Para el caso de Perú, el ajuste es realizado por Thomson Reuters.



Precios bienes básicos y términos de intercambio



Precio del Petróleo

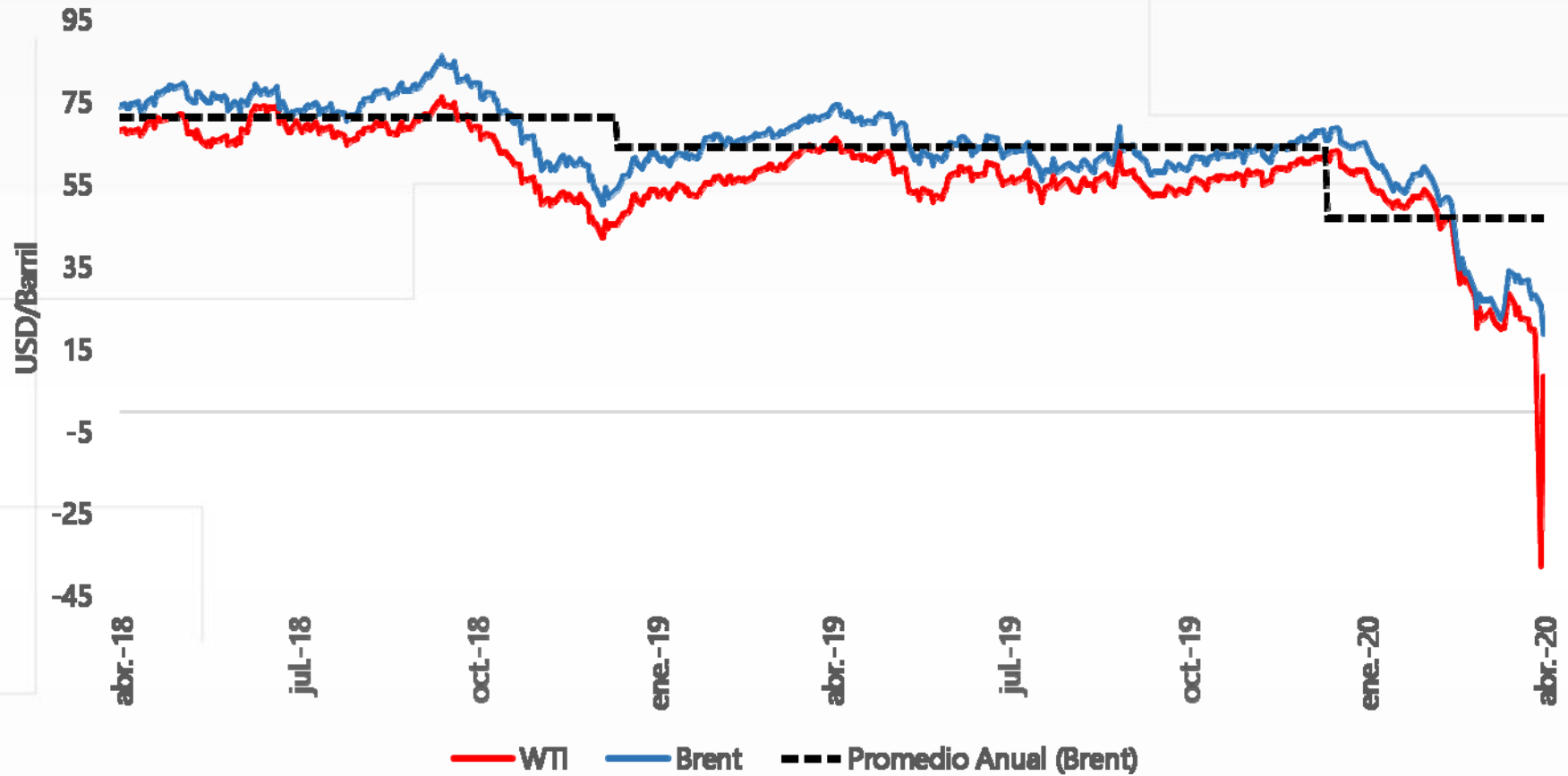

Promedio 2019:
Brent 64,17 USD/barril
WTI 57,03 USD/barril

Promedio 2020:
Brent 46,97 USD/barril
WTI 40,94 USD/barril



Fuente: Bloomberg, actualizado al 21/04/2020.

Índice de Términos de Intercambio - Metodología Comercio Exterior

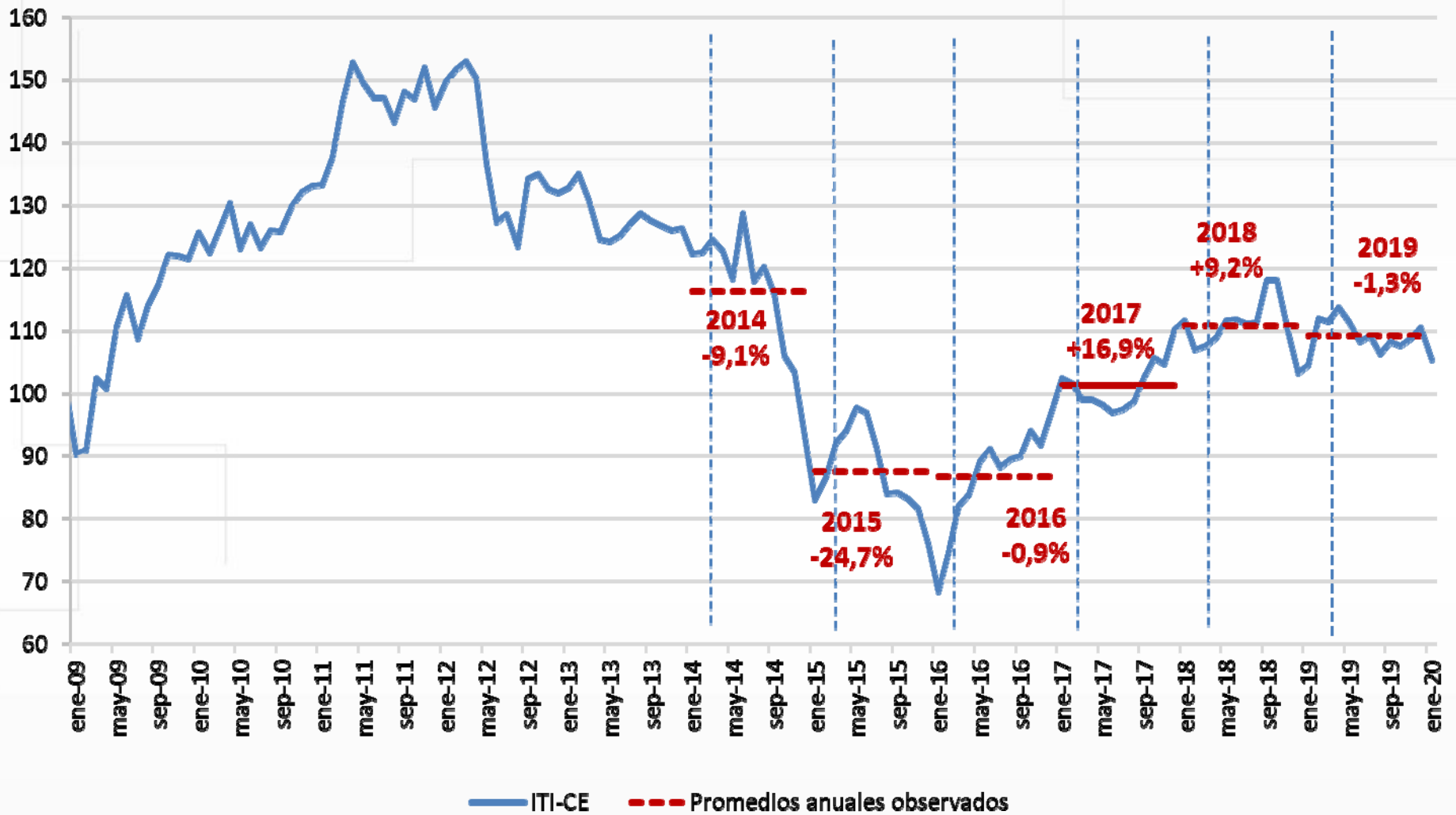

Financiamiento externo, primas de riesgo y tasa de cambio nominal



Variación anual del índice de precios de Estados Unidos

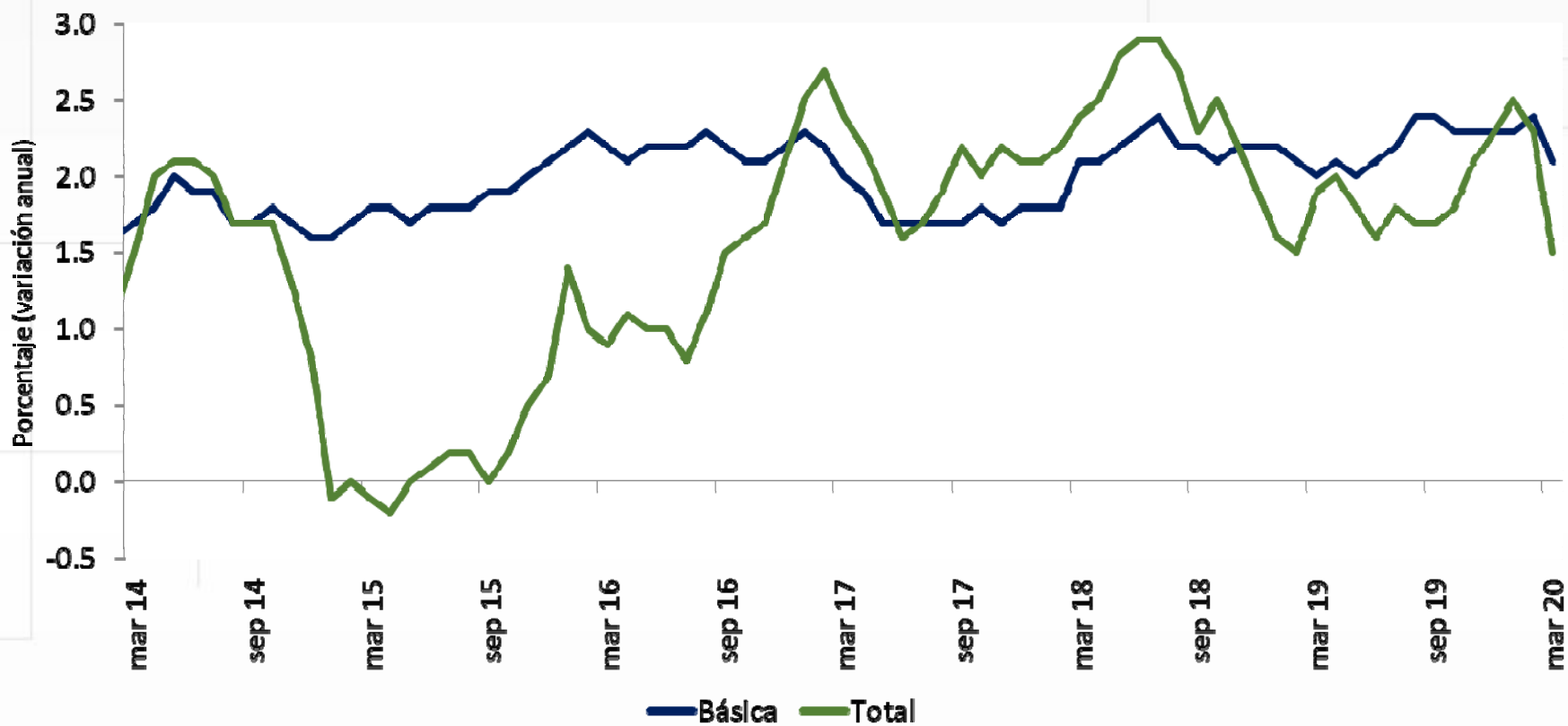

Fuente: Reserva Federal de San Luis (Fred).

Límite superior del rango de la tasa de la Fed (fin de año) a/

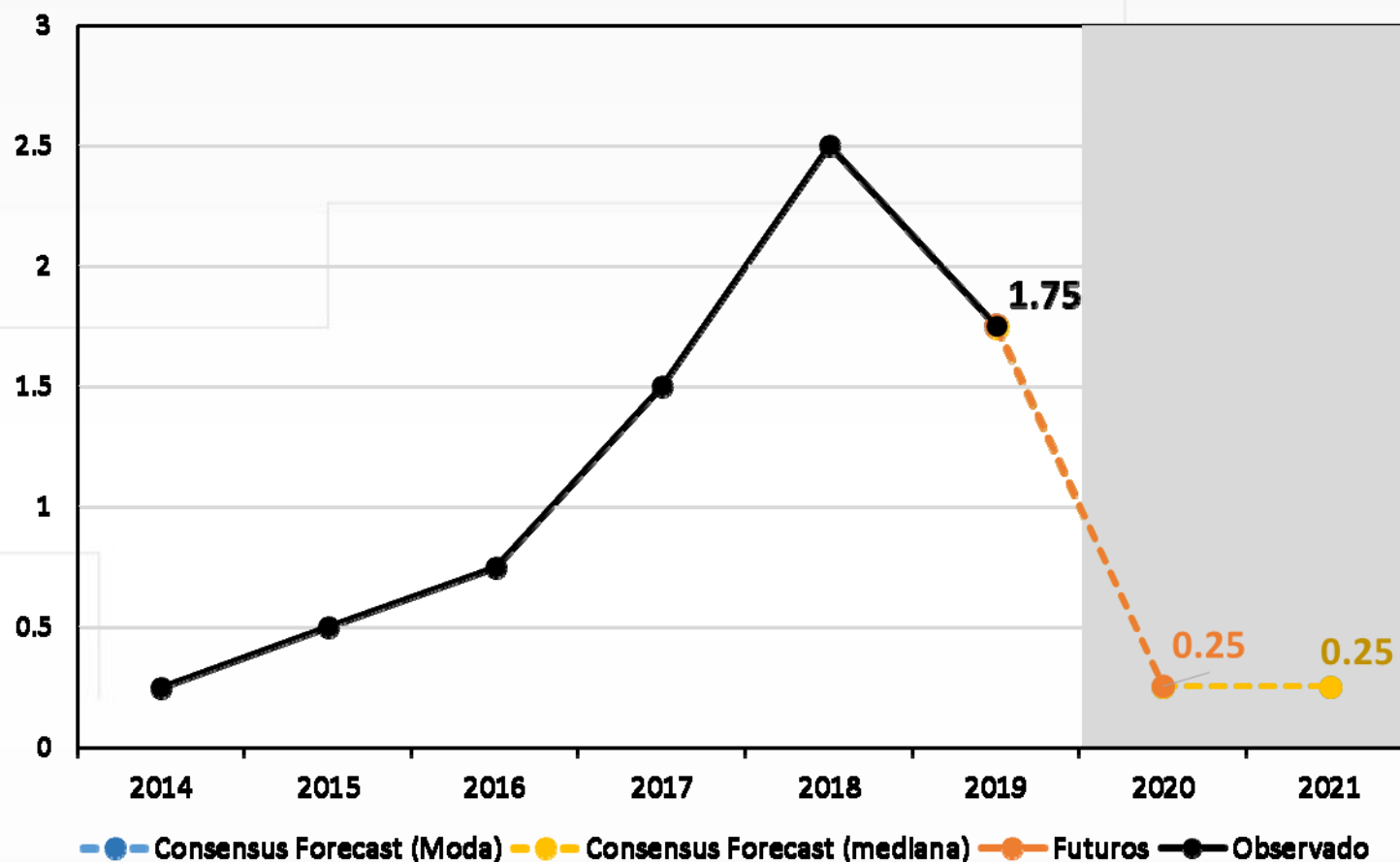

a/ Los datos de la probabilidad implícita de los futuros fueron actualizados el 21 de abril de 2020. Los pronósticos de Focus Economics fueron obtenidos de su reporte de abril (29 de marzo).
Fuente: Bloomberg, Focus Economics y Reserva Federal de San Luis (Fred).



Tasa de interés de los bonos soberanos a 10 años de algunas economías avanzadas

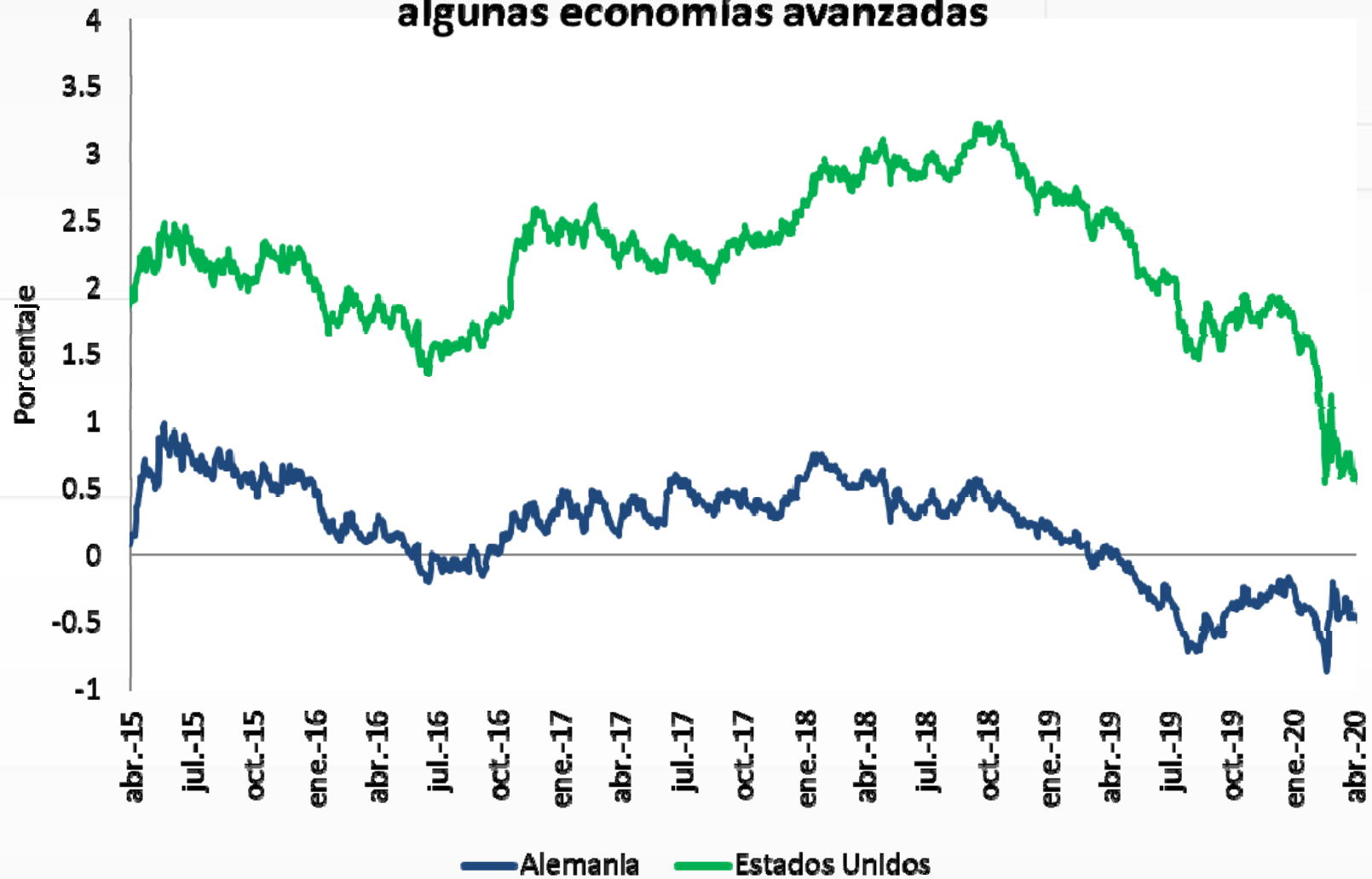

Fuente: Bloomberg, actualizado el 21/04/2020.

Índices de volatilidad financiera

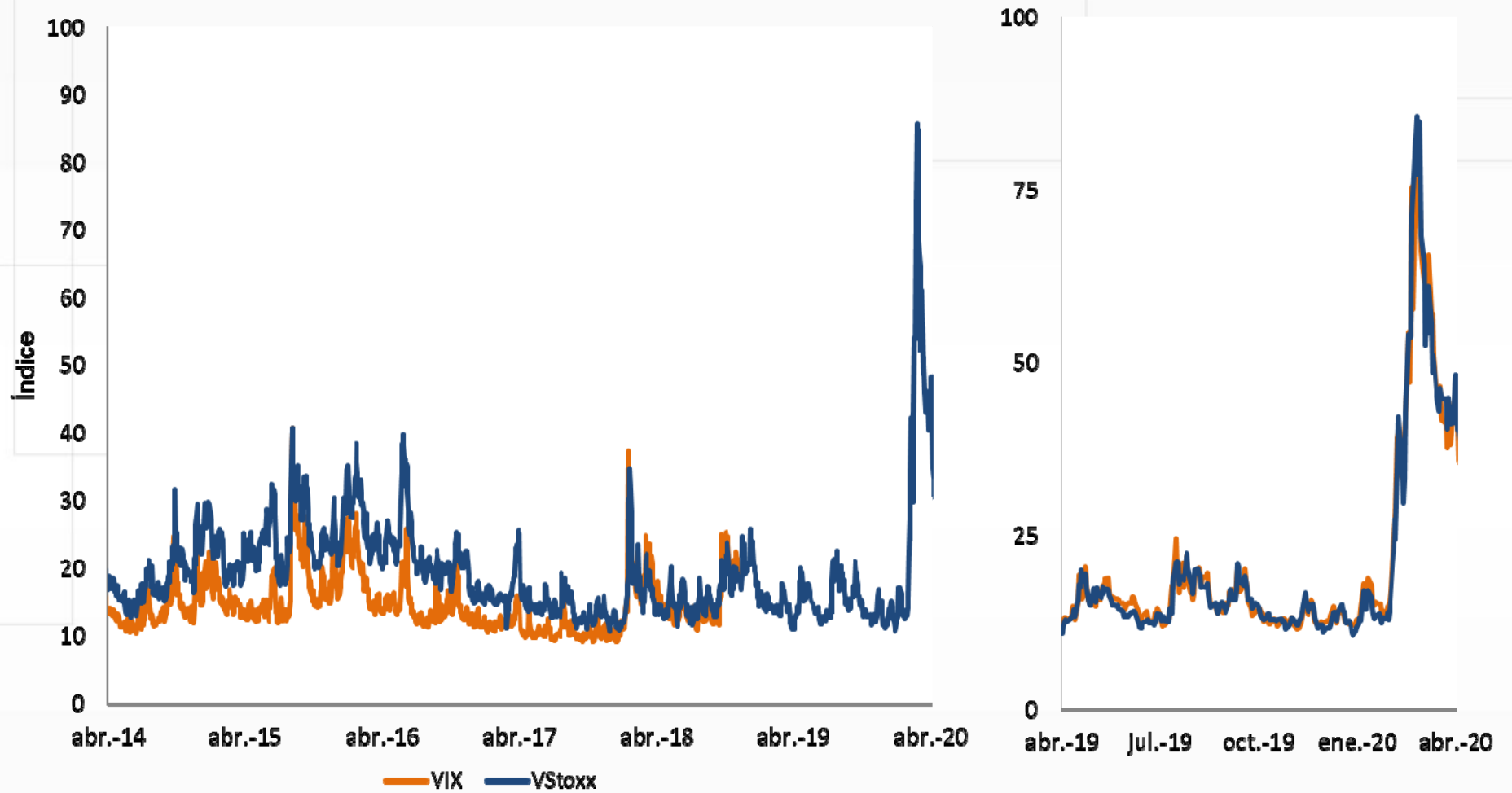

Fuente: Bloomberg, actualizado el 21/04/2020.

Credit Default Swaps a cinco años para algunas economías de América Latina

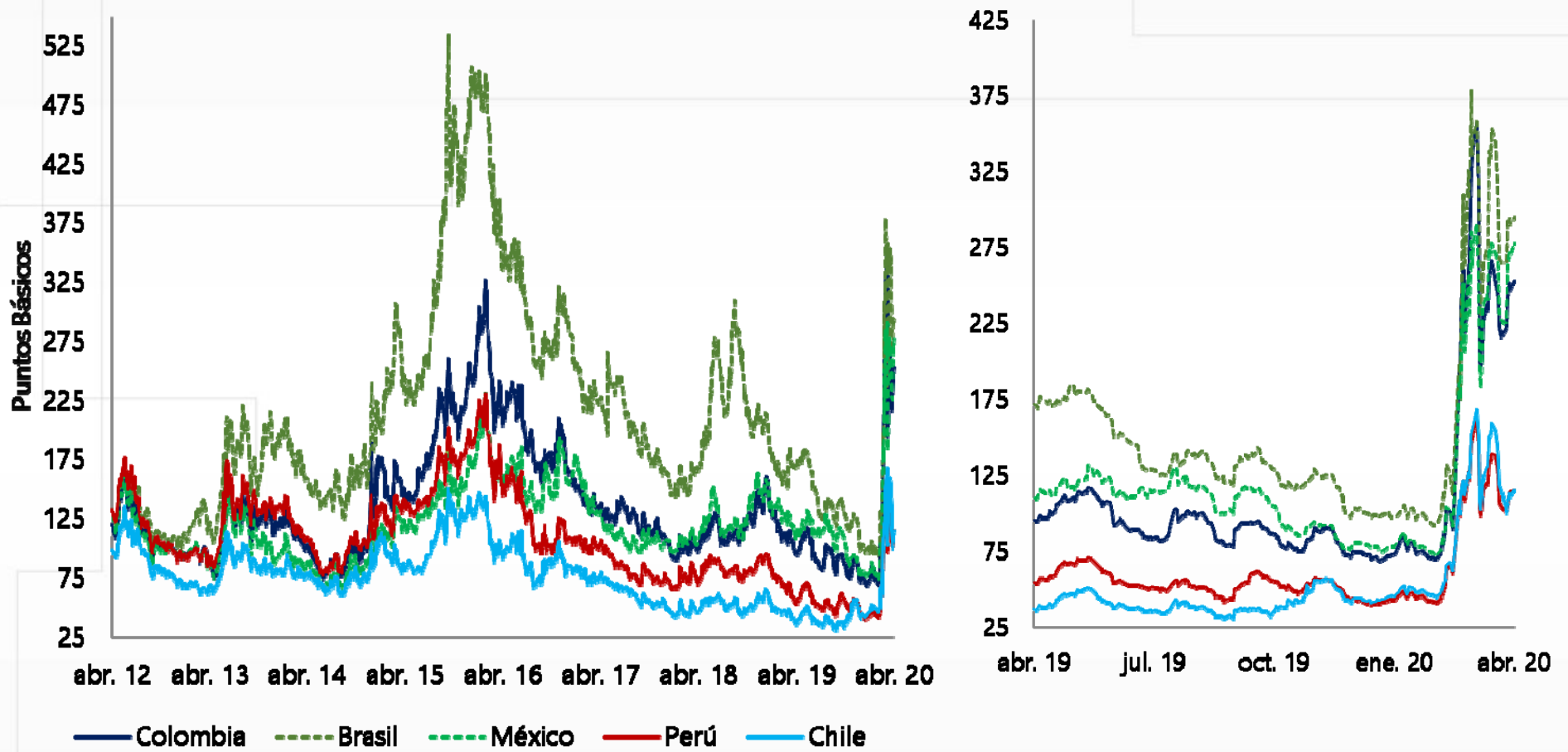

Fuente: Bloomberg, actualizado el 20/04/2020.

Índice de tasa de cambio nominal para algunos países de América Latina

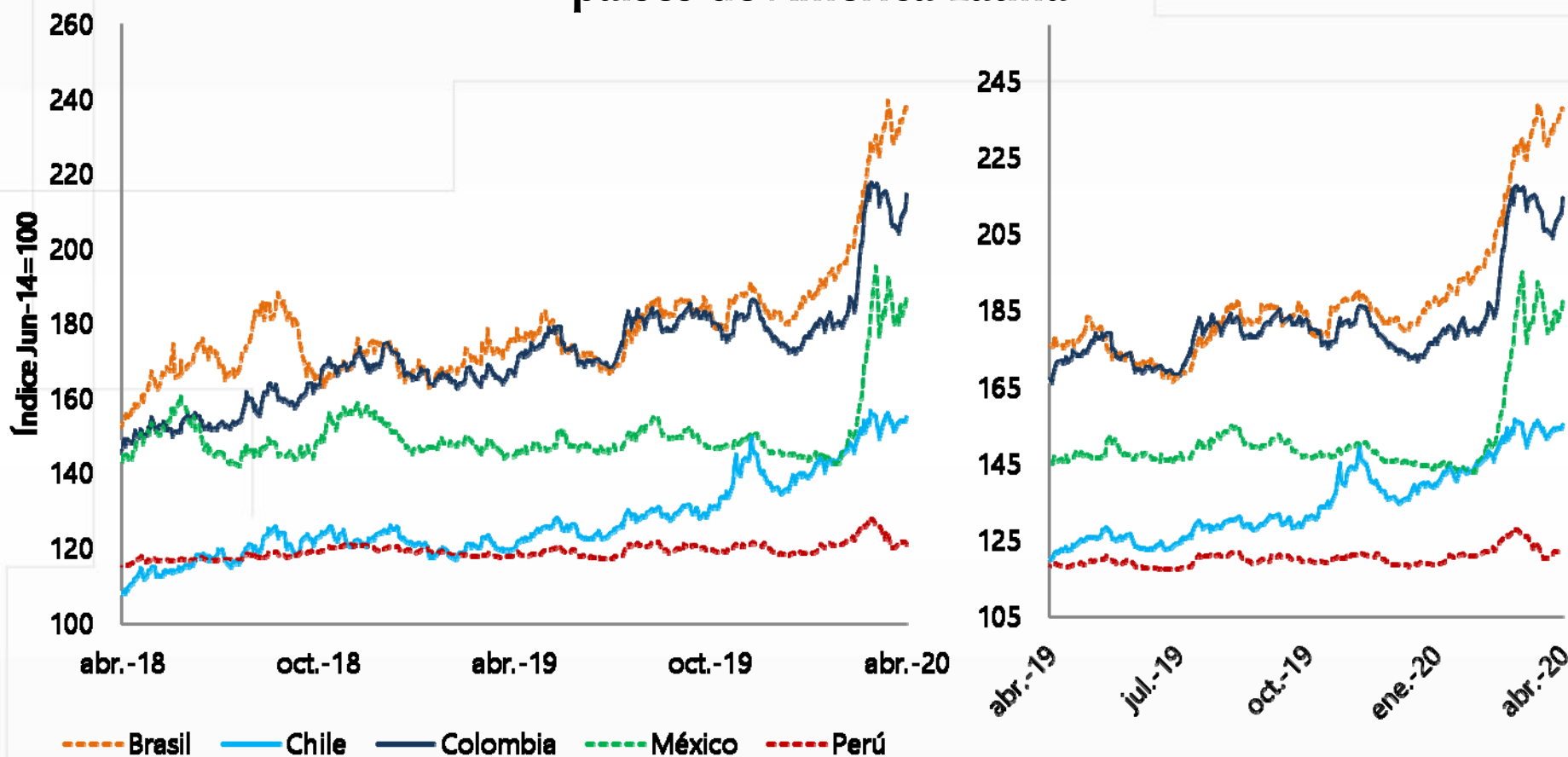

Fuente: Bloomberg, actualizado el 21/04/2020.

II. Comercio exterior



Exportaciones



Cifras resumen exportaciones

EXPORTACIONES DÓLARES FOB - MES A MES								
	US\$ Mill.		Var. Anual (%)		Contribución a la var. anual		Participación (%)	
	ene-20	feb-20	ene-20	feb-20	ene-20	feb-20	ene-20	feb-20
Bienes básicos de origen minero	2,191	1,738	22.1	-5.7	13.0	-3.3	64.1	57.6
Bienes básicos de origen agrícola	461	462	4.7	8.6	0.7	1.1	13.5	15.3
Resto de exportaciones	768	818	-7.7	-10.5	-2.1	-3.0	22.5	27.1
Total	3,420	3,019	11.5	-5.2	11.5	-5.2	100	100



USD Millones

feb-19 = 3,183

dic-19 = 3,338

ene-20 = 3,420

feb-20 = 3,019



TOTAL

Var. anual	Valor	
	Nivel	Tendencia*
ene-20	11.5%	-4.9%
feb-20	-5.2%	-5.0%

*Realiza ajuste de días festivos y semana santa cuando son significativos

Fuente: DANE-DIAN - Cálculos Banco de la República



Exportaciones - bienes básicos de origen minero (Petróleo y derivados, carbón, ferroniquel y oro)

(Mill de USD)

USD Millones

feb-19 = 1,844

dic-19 = 2,072

ene-20 = 2,191

feb-20 = 1,738

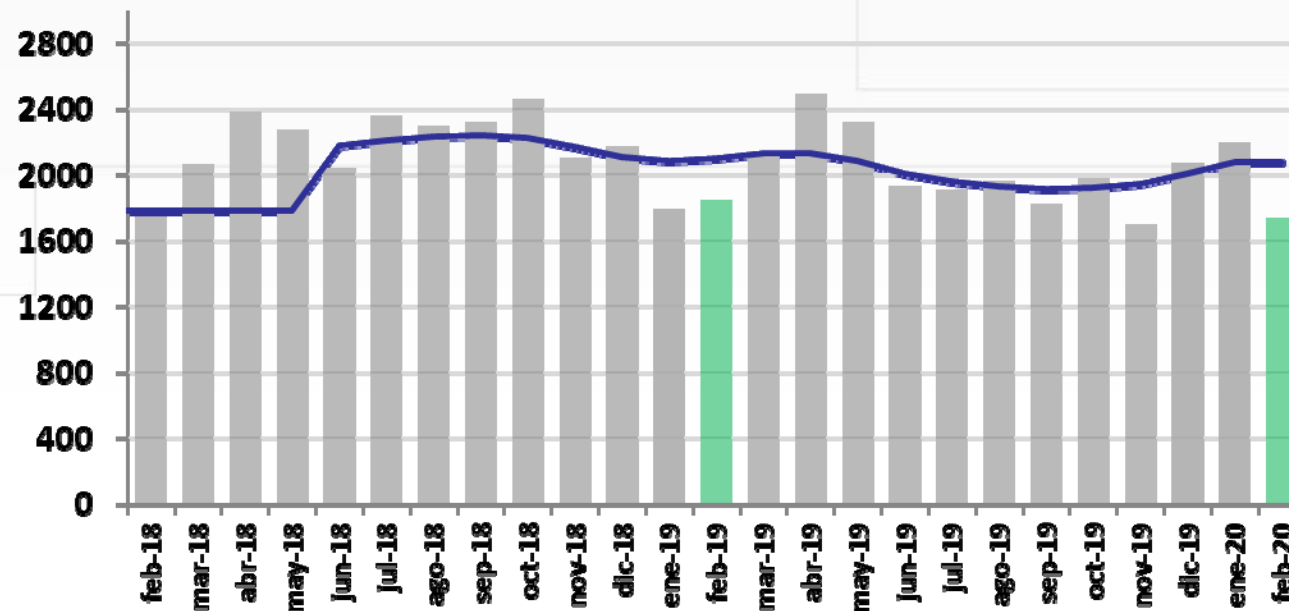

MINEROS

Var. anual	Valor	
	Nivel	Tendencia*
ene-20	22.1%	-1.0%
feb-20	-5.7%	-2.9%

Fuente: DANE-DIAN - Cálculos Banco de la República

*Realiza ajuste de días festivos y semana santa cuando son significativos



Exportaciones - bienes básicos de origen agrícola (Café, banano y flores)

(Mill de USD)

USD Millones

feb-19 = 426

dic-19 = 403

ene-20 = 461

feb-20 = 462

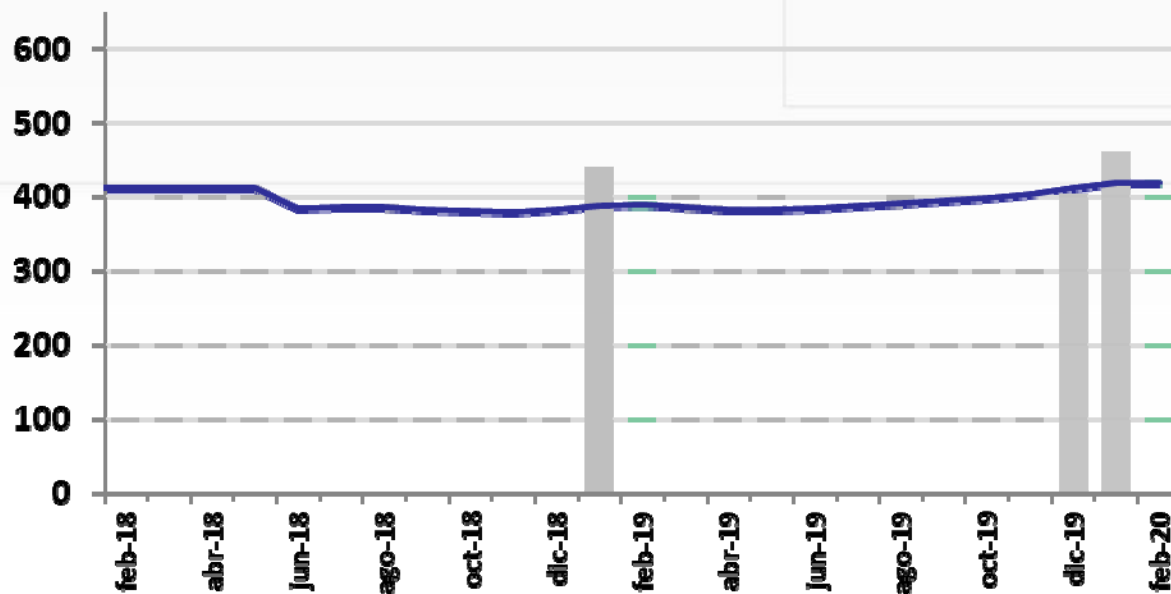

AGRÍCOLAS

Var. anual	Valor	
	Nivel	Tendencia*
ene-20	4.7%	9.3%
feb-20	8.6%	10.8%

Fuente: DANE-DIAN - Cálculos Banco de la República

*Realiza ajuste de días festivos y semana santa cuando son significativos



USD Millones

feb-19 = 914

dic-19 = 863

ene-20 = 768

feb-20 = 818



RESTO

Var. anual	Valor	
	Nivel	Tendencia*
ene-20	-7.7%	-5.5%
feb-20	-10.5%	-5.9%

¹Sin petróleo ni derivados, carbón, ferróníquel, oro, café, banano ni flores. Incluye otros bienes mineros y agrícolas. Para el mes de diciembre, las exportaciones de manufacturas representan el 96.9% de este grupo.



*Realiza ajuste de días festivos y semana santa cuando son significativos

Importaciones



Importaciones CIF

Febrero 2020



Cifras resumen importaciones

IMPORTACIONES DÓLARES CIF								
	US\$ Mill.		Var. Anual (%)		Contribución a la var. Anual		Participación (%)	
	ene-20	feb-20	ene-20	feb-20	ene-20	feb-20	ene-20	feb-20
Bienes de consumo	1,008	1,001	10.4	6.5	2.2	1.6	23.3	25.2
Bienes intermedio	1,981	1,823	-4.9	1.3	-2.4	0.6	45.8	45.9
Bienes de capital	1,339	1,144	2.6	-5.6	0.8	-1.7	30.9	28.8
Total	4,330	3,968	0.6	0.4	0.6	0.4	100	100



Avance DIAN



Avance de comercio exterior DIAN

Cuadro 1. Comportamiento del comercio exterior de Colombia (valor)

Cifras en millones de dólares

Abril 1 al 11 de 2019 y 2020

Período	Importaciones ^{1/}							Exportaciones ^{2/} (no incluye petróleo en cifras observadas)			
	Valor CIF			Valor FOB				Valor FOB			
	2019	2020	Var.% 20/19	2019	2020	Var.% 20/19	Conv	2019	2020	Var.% 20/19	Conv
Enero	4.302	4.330	0,6%	4.090	4.114	0,6%	c	3.066	3.420	11,5%	d
Febrero	3.951	3.944	-0,2%	3.766	3.749	-0,4%	o	3.183	3.019	-5,2%	d
Marzo	4.301	3.535	-17,8%	4.100	3.351	-18,3%	o	1.704	1.798	5,5%	o
Enero - Marzo	12.555	11.808	-5,9%	11.955	11.214	-6,2%	o	7.953	8.237	3,6%	o
Abril (1 al 11)	1.854	1.028	-44,5%	1.775	964	-45,7%	o	936	486	-48,1%	o

Fuente: Bodega de datos. CEE. DIAN.

c: Producción DIAN - certificadas DANE

Elaboró: Coordinación de Estudios Económicos.

d: Producción DIAN -DANE

^{1/}: Producidas por la DIAN y certificadas por el DANE.

o: Observadas DIAN (declaraciones electrónicas COMEX, SYGA y MUISCA)

^{2/}: Producción conjunta DIAN-DANE.

Fuente:
DIAN



Balanza Comercial



Balanza Comercial

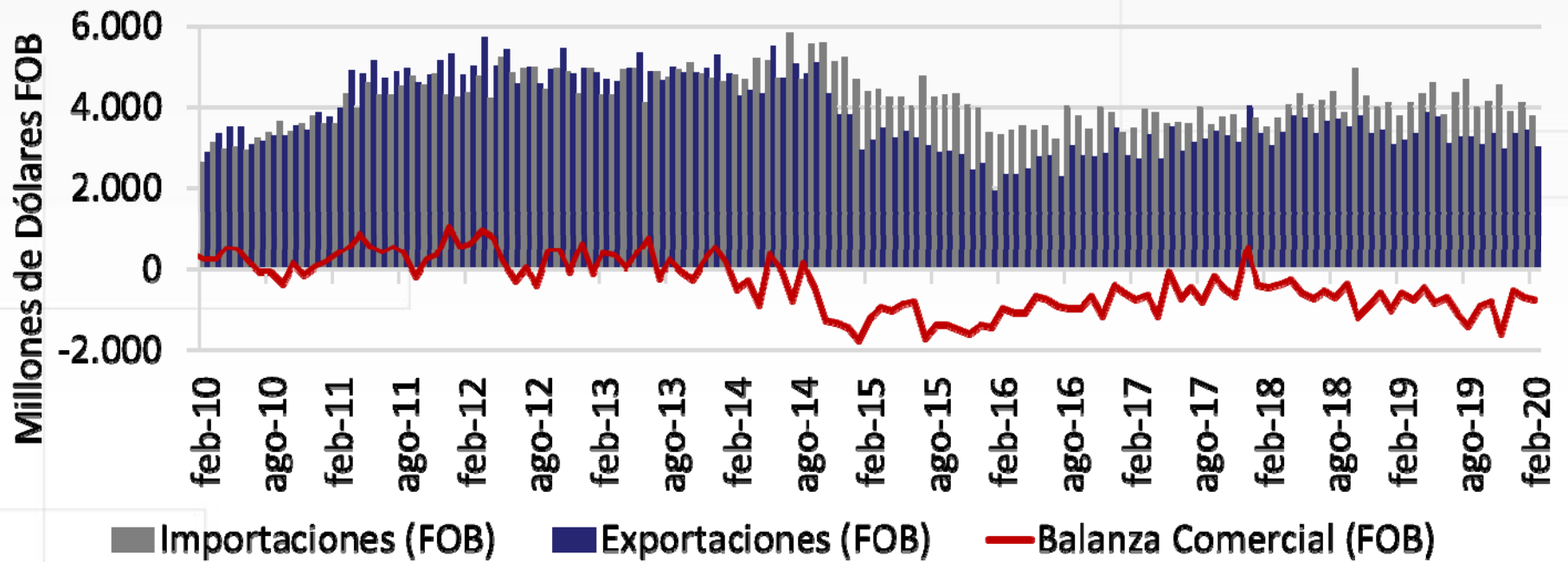

US Mill. FOB	Balanza Comercial	Exportaciones	Importaciones
Feb-19	-582	3,183	3,766
Feb-20	-756	3,019	3,774

Ene-Feb 2019	-1,606	6,249	7,855
Ene-Feb 2020	-1,450	6,439	7,888



III. Crecimiento



Indicadores de demanda 2020-T1



PIB vs Índice de Seguimiento a la Economía (ISE) Series corregidas por estacionalidad y efectos calendario

Variación anual (%)

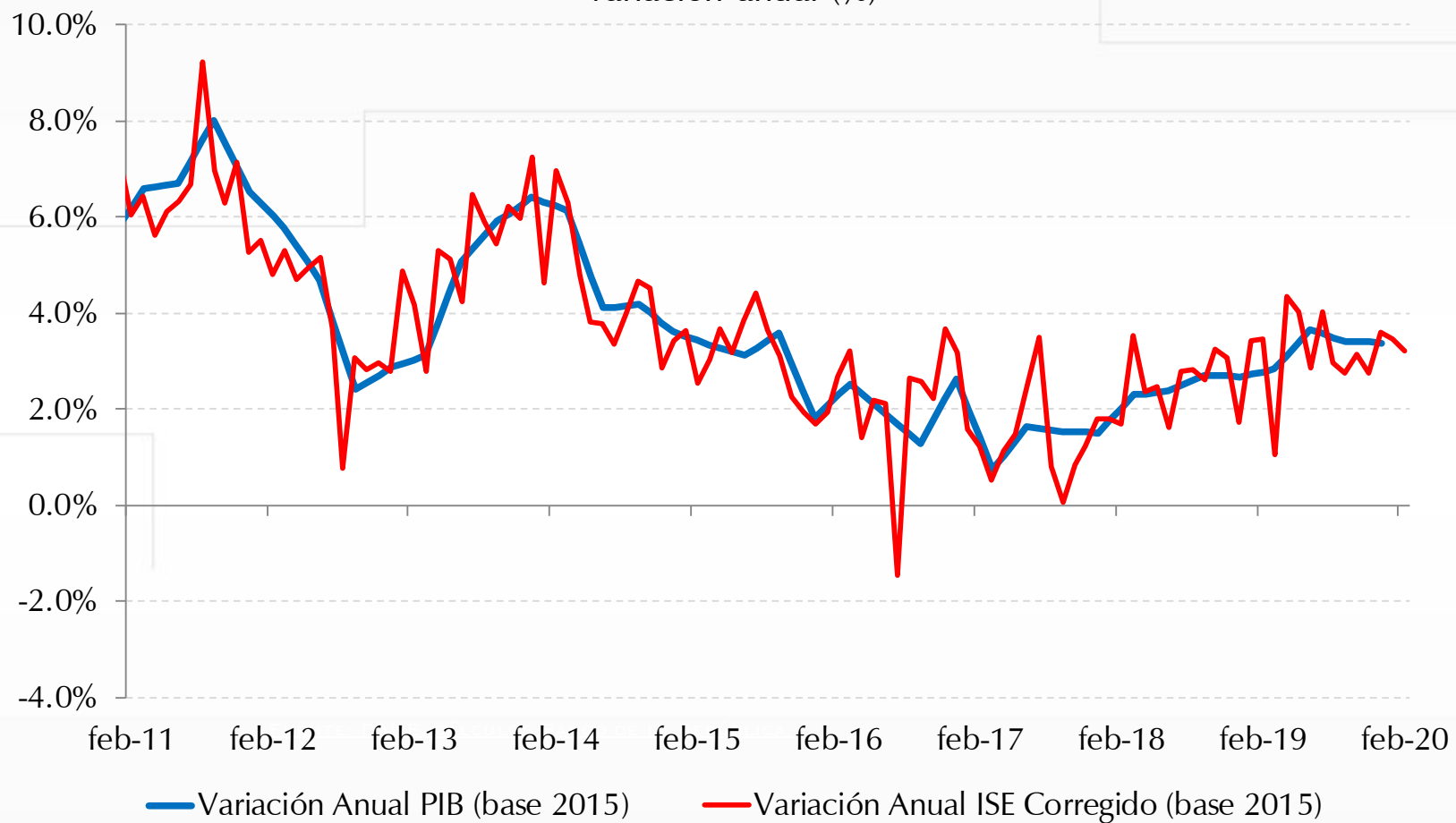

FUENTE: DANE

Comercio al por menor sin combustibles

(Serie desestacionalizada y ajustada por efectos calendario y crecimiento anual)

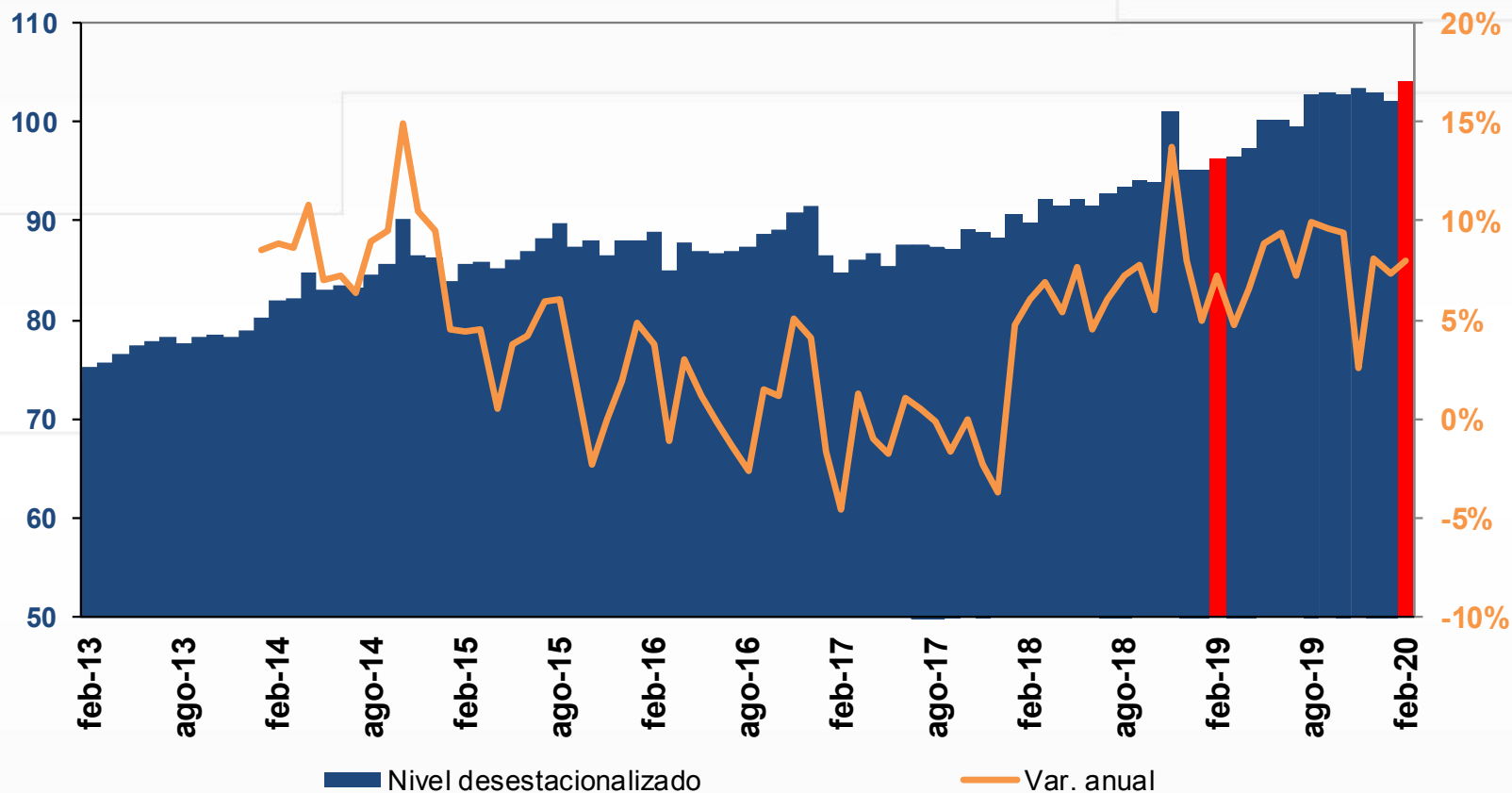

 Dato de febrero de 2020 vs. febrero de 2019



FUENTE: DANE

Comercio al por menor sin combustibles ni vehículos

(Serie desestacionalizada y ajustada por efectos calendario, y crecimiento anual)

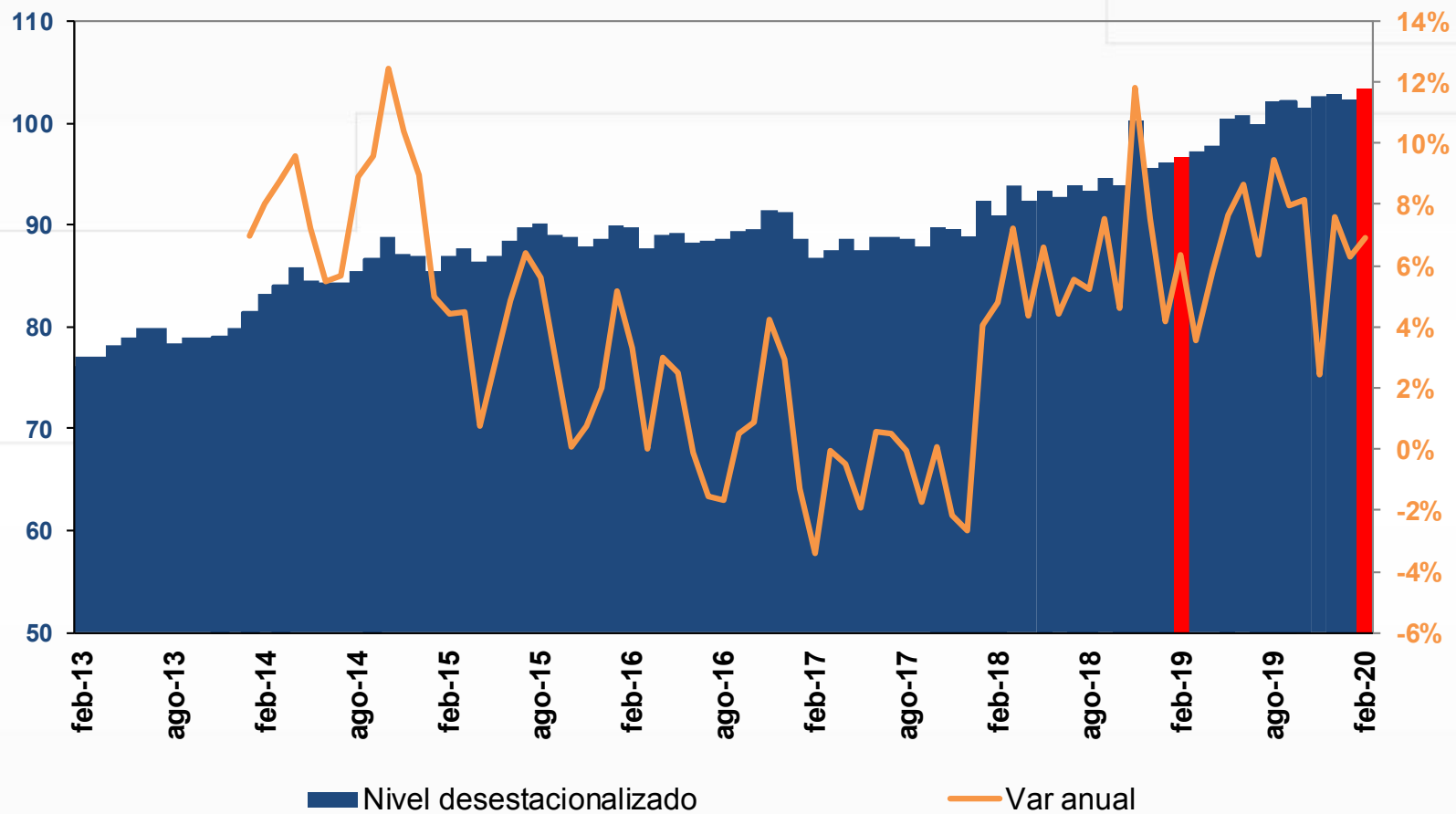

 Dato de febrero de 2020 vs. febrero de 2019



FUENTE: DANE

Índice de Confianza del Consumidor (Fedesarrollo)

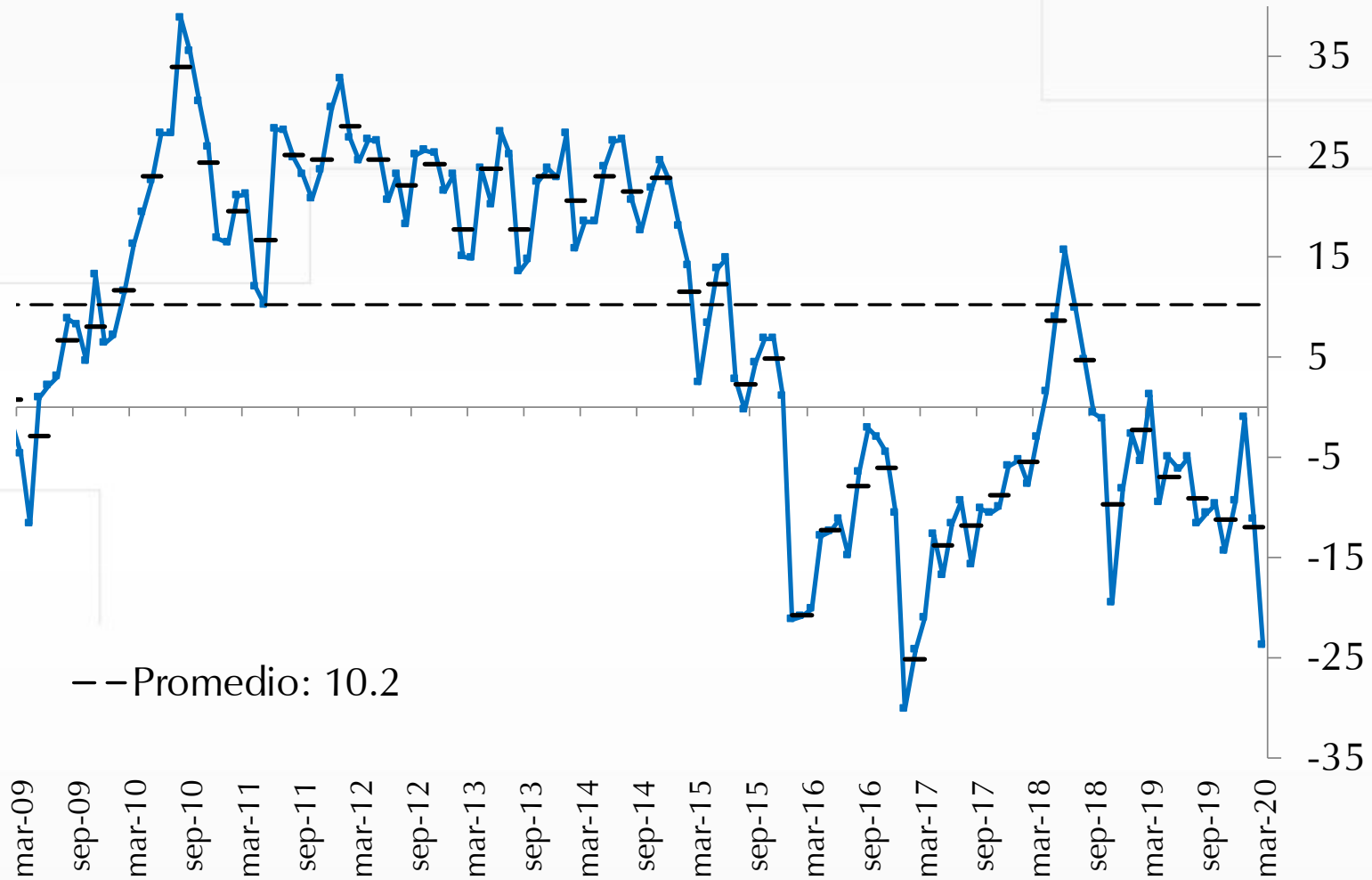

FUENTE: FEDESARROLLO

Indice de condiciones económicas (ICE)

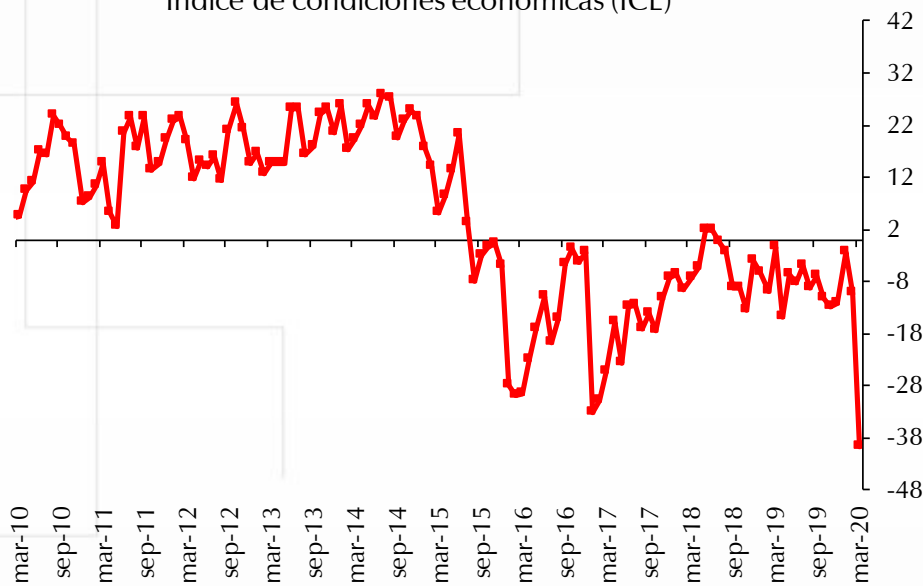

Indice de Expectativas de los Consumidores (IEC)

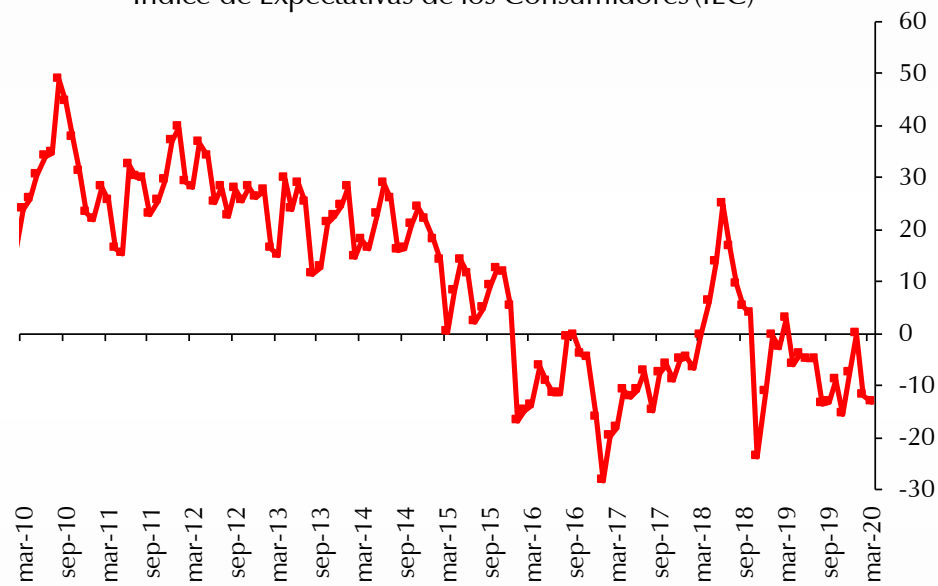

FUENTE: FEDESARROLLO

Indicadores de oferta 2020-T1



**Crecimiento anual
de la producción
real mensual**

feb-19	3.0%
mar-19	3.1%
abr-19	-1.3%
may-19	3.4%
jun-19	-0.9%
jul-19	3.7%
ago-19	0.4%
sep-19	0.6%
oct-19	2.2%
nov-19	-1.8%
dic-19	3.5%
ene-20	3.7%
feb-20	4.6%

Producción real Total Industria
SERIE ORIGINAL y CRECIMIENTO ANUAL
(serie sin desestacionalizar)

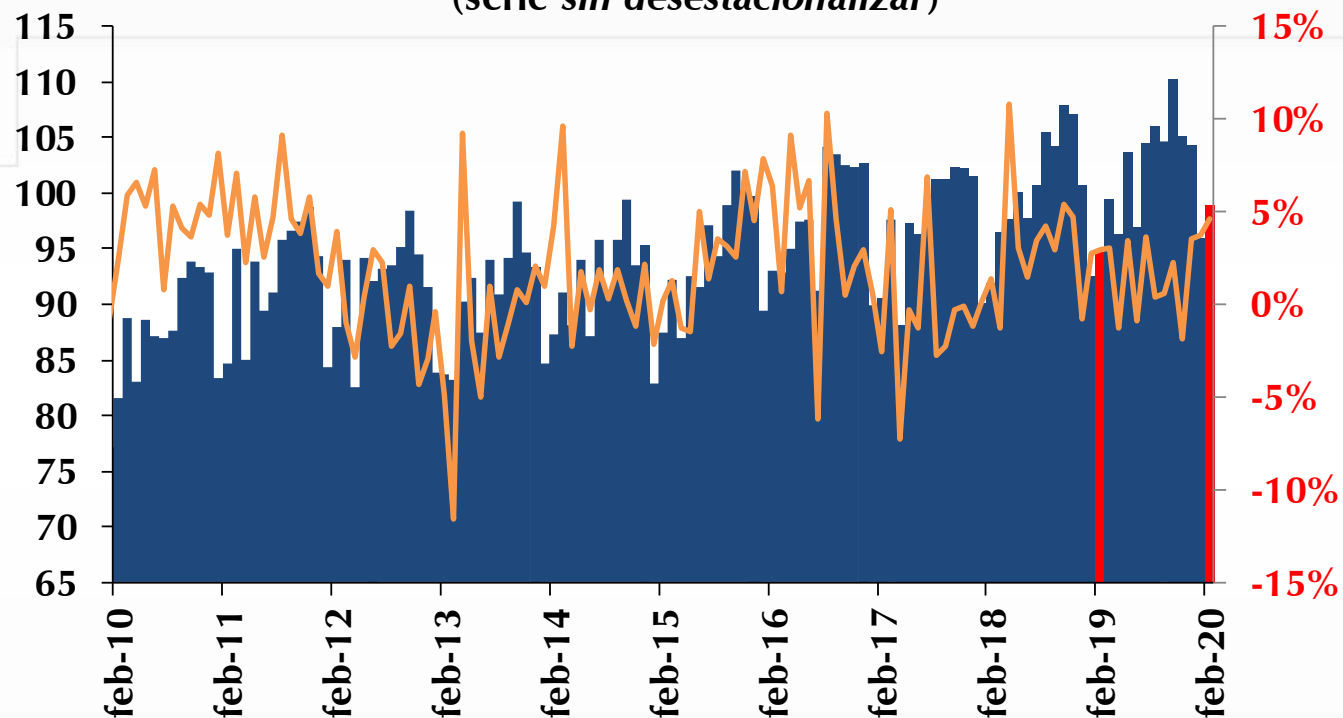

■ Dato de febrero de 2020 vs. febrero de 2019



FUENTE: DANE

Producción real Total Industria - Serie desestacionalizada y ajustada por efectos calendario

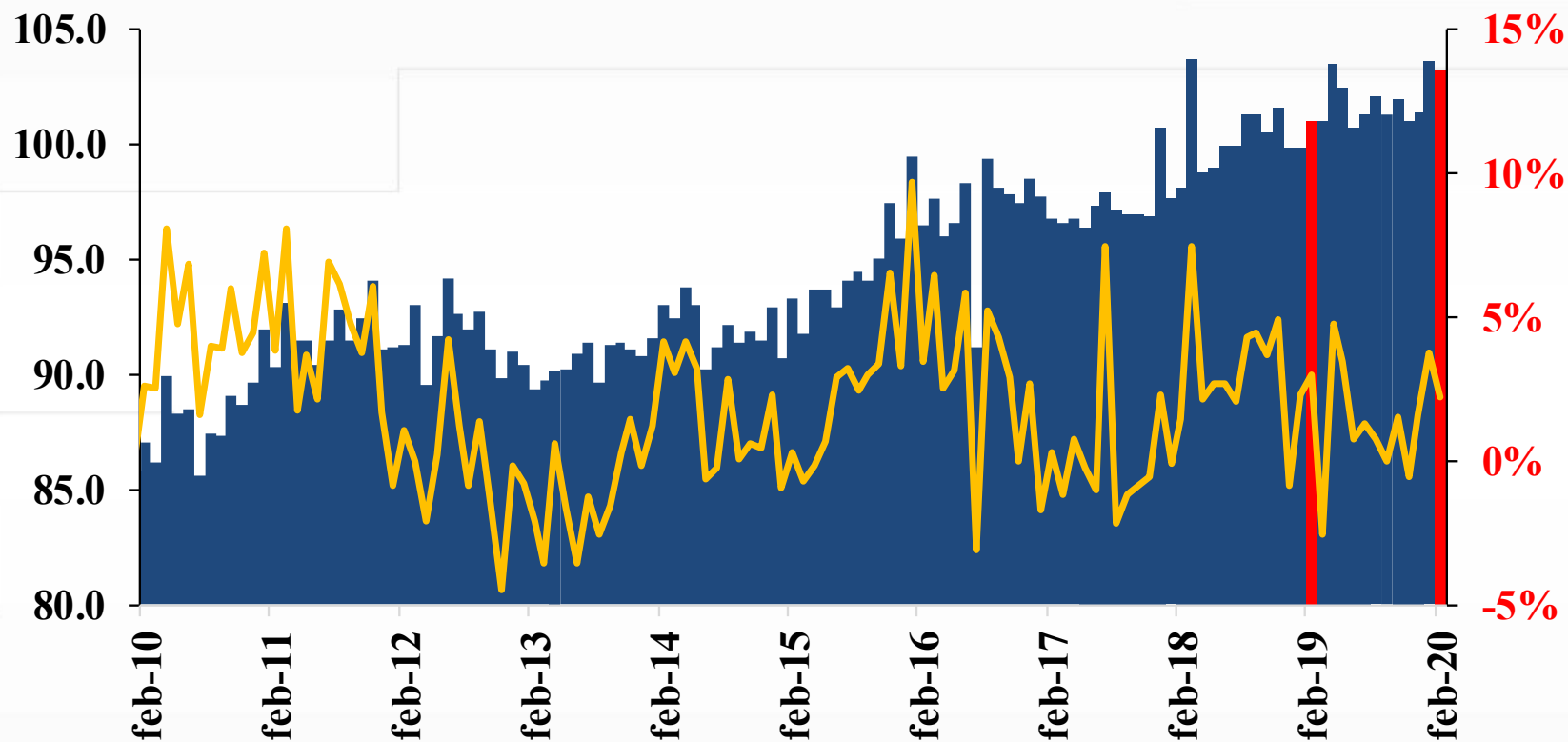

■ Dato de febrero 2020 vs. febrero de 2019



FUENTE: DANE

PRODUCCIÓN DE CRUDO

(miles de barriles diarios promedio)

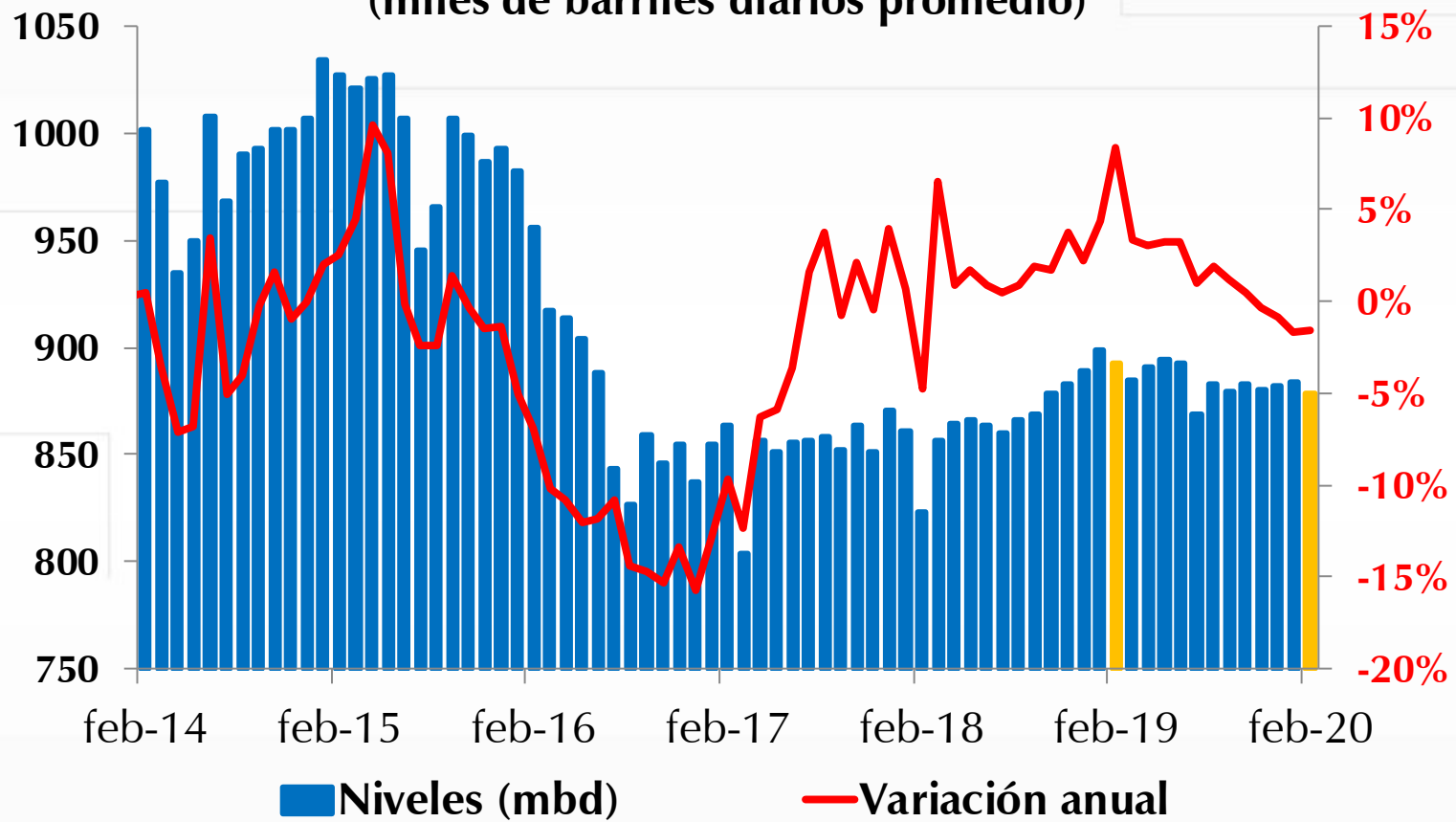

FUENTE: ANH.

■ Dato de febrero de 2020 vs. febrero de 2019

Producción de café

(miles de sacos de 60 Kg, variación anual, %)

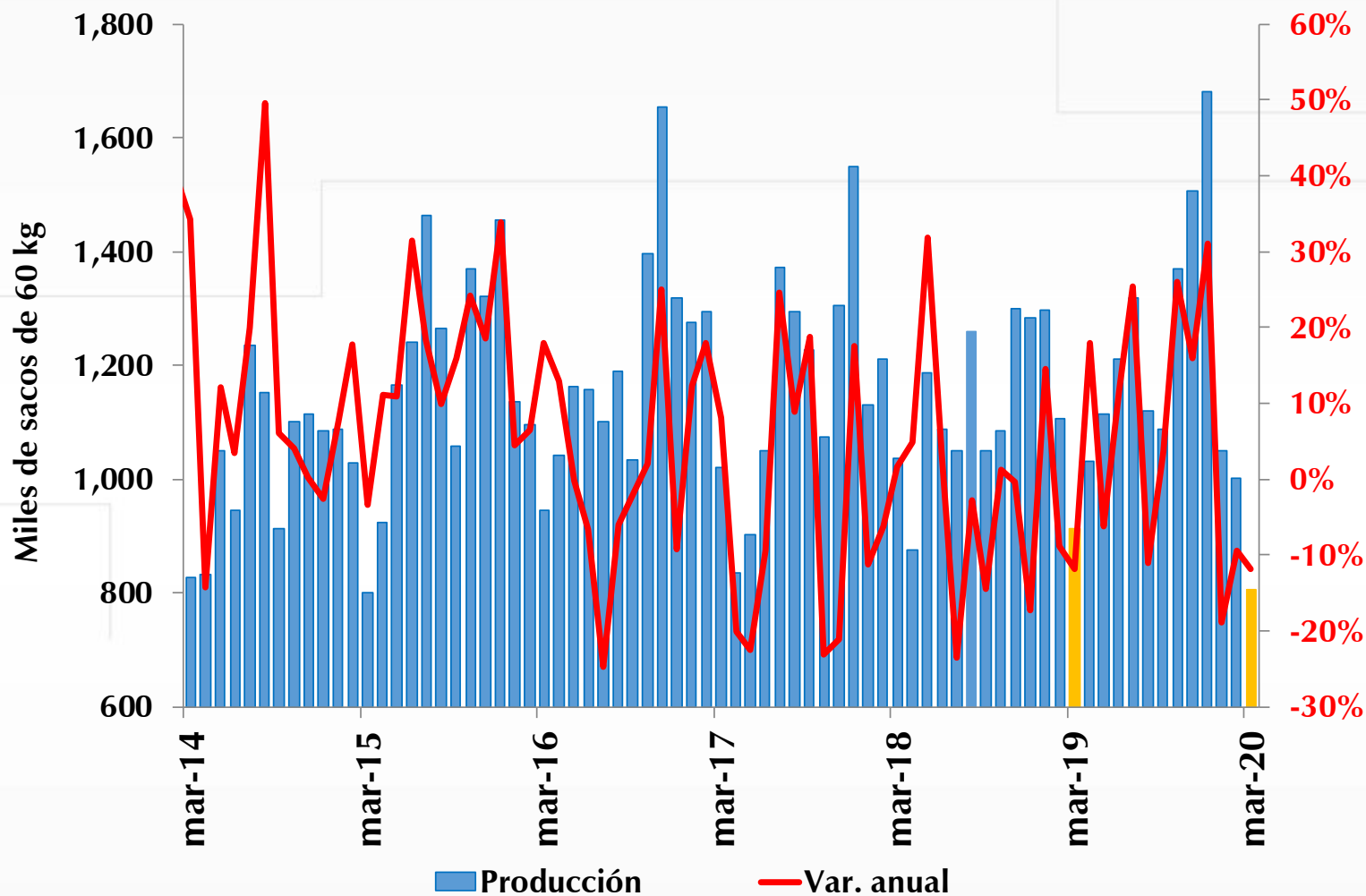

Dato de marzo de 2020 vs. marzo de 2019



FUENTE: FEDERACIÓN NACIONAL DE CAFETEROS

Demanda de energía total

(serie desestacionalizada y ajustada por efectos calendario, y crecimiento anual)

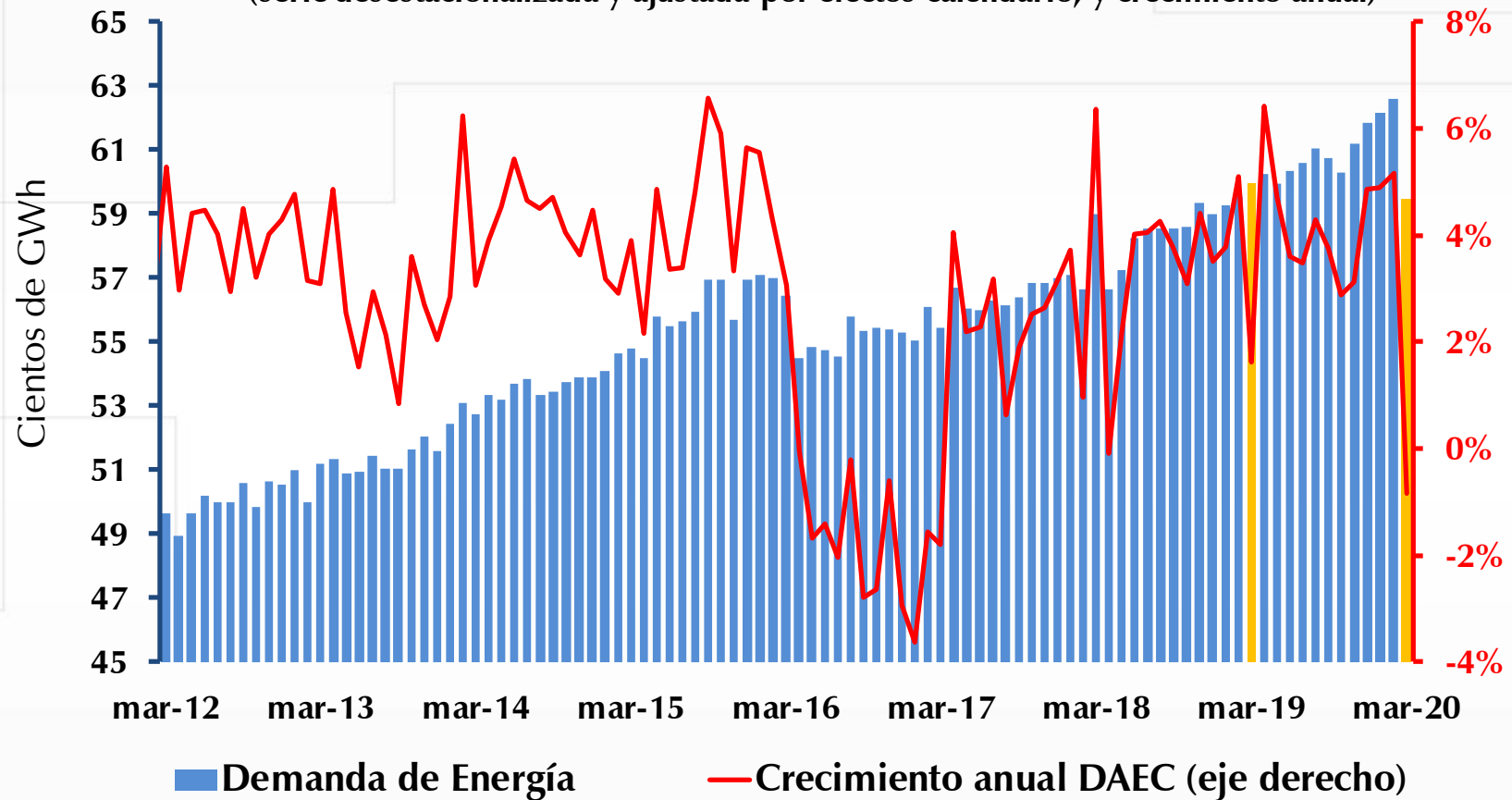

FUENTE: XM.

■ Dato de marzo de 2020 vs. marzo de 2019

IV. Mercado laboral



*Las cifras presentadas no incluyen el efecto de la actual emergencia sanitaria.

CIFRAS TRIMESTRE MÓVIL: DICIEMBRE – ENERO- FEBRERO

Tasa de desempleo (diciembre-enero-febrero)

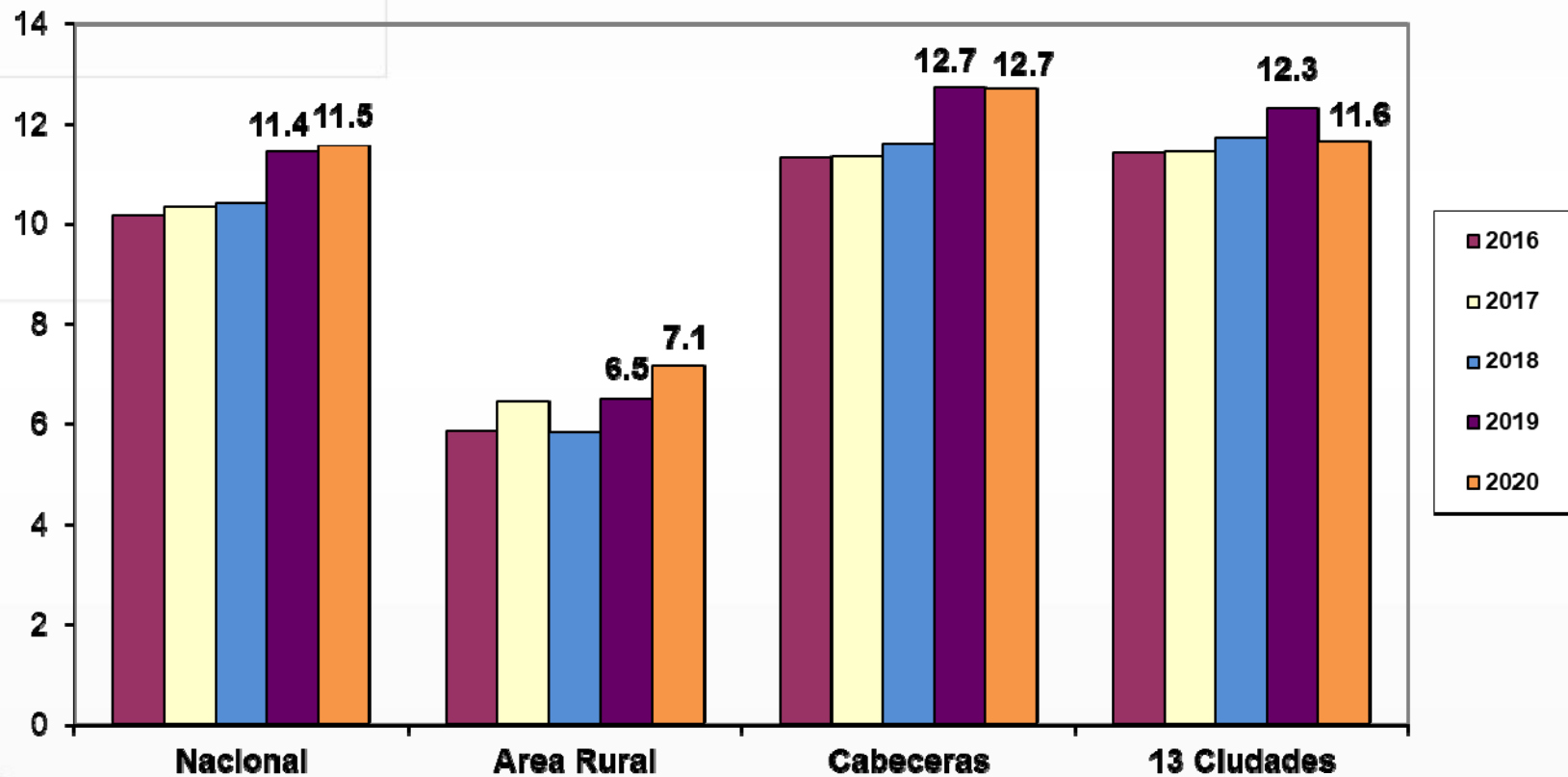

Fuente: GEIH - DANE

Análisis con series desestacionalizadas: TD

Tasa de Desempleo (Trimestre Móvil Desestacionalizado)

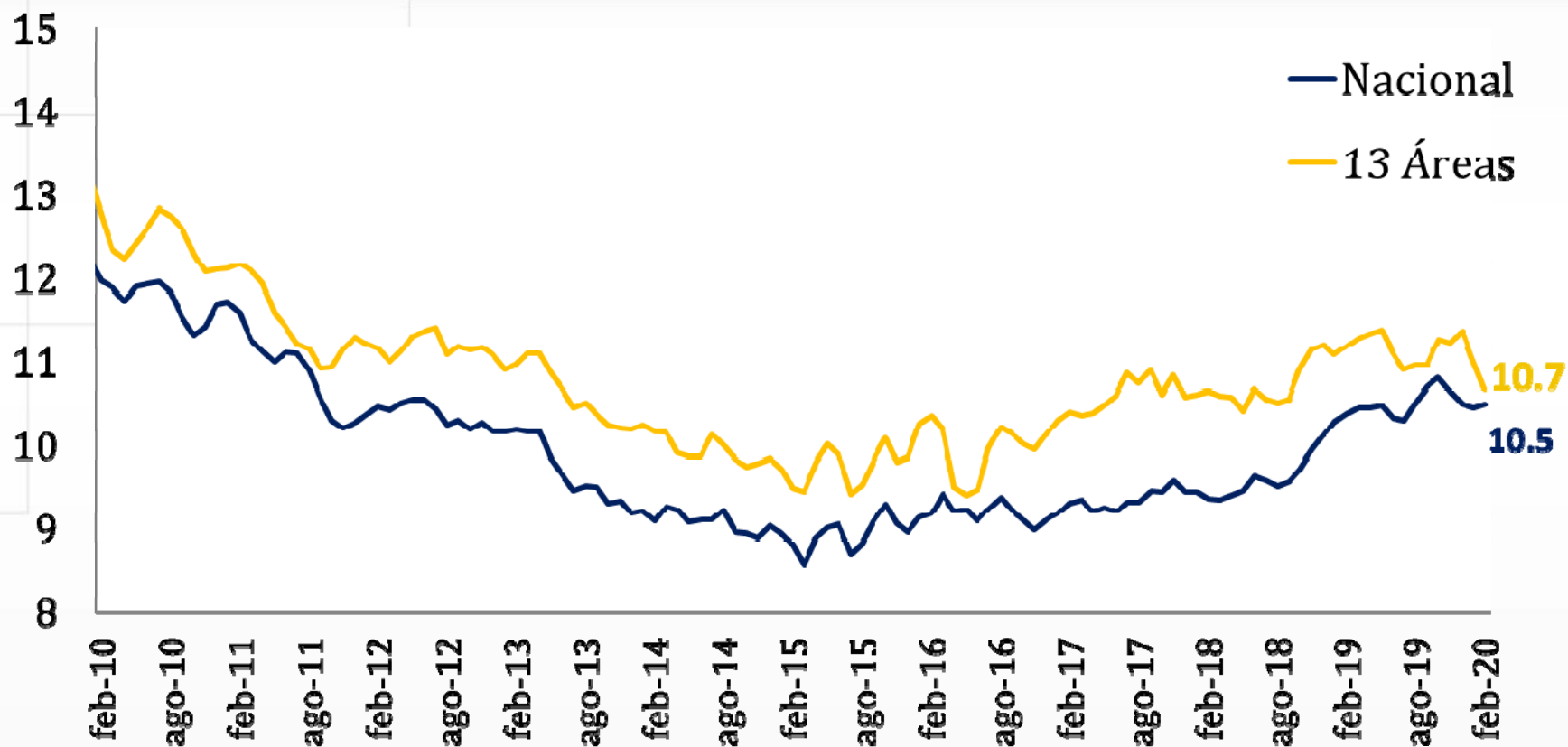

Fuente: GEIH – DANE

Análisis con series desestacionalizadas: TO y TGP

Tasa Global de Participación y Tasa de Ocupación (Desestacionalizada, 13 áreas)

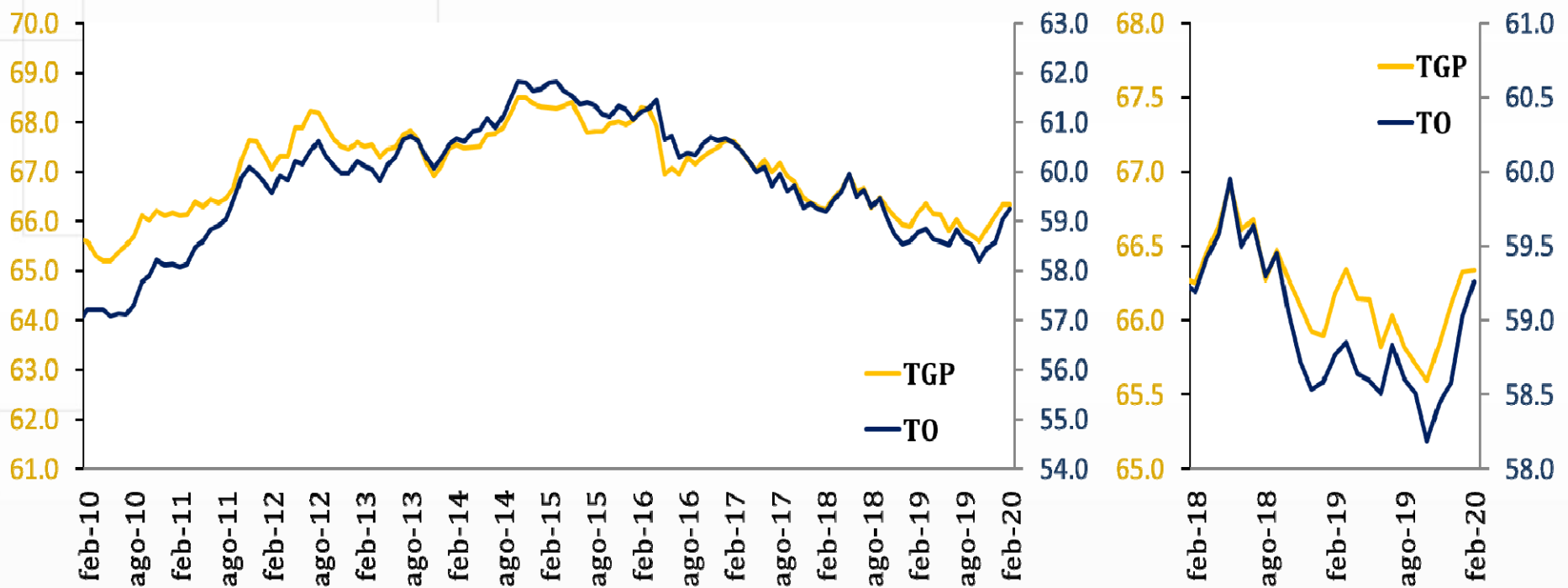

Fuente: GEIH – DANE

Análisis con series desestacionalizadas: Ocupados

Ocupados en el Total Nacional (Trimestre móvil desestacionalizado)

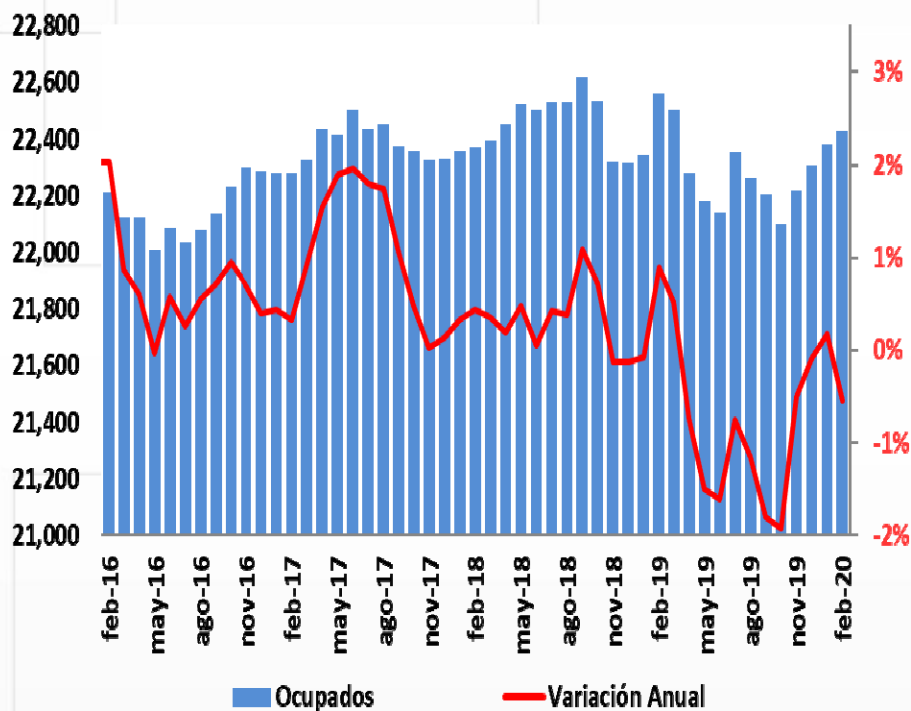

Ocupados en las 13 Áreas Metropolitanas (Trimestre móvil desestacionalizado)

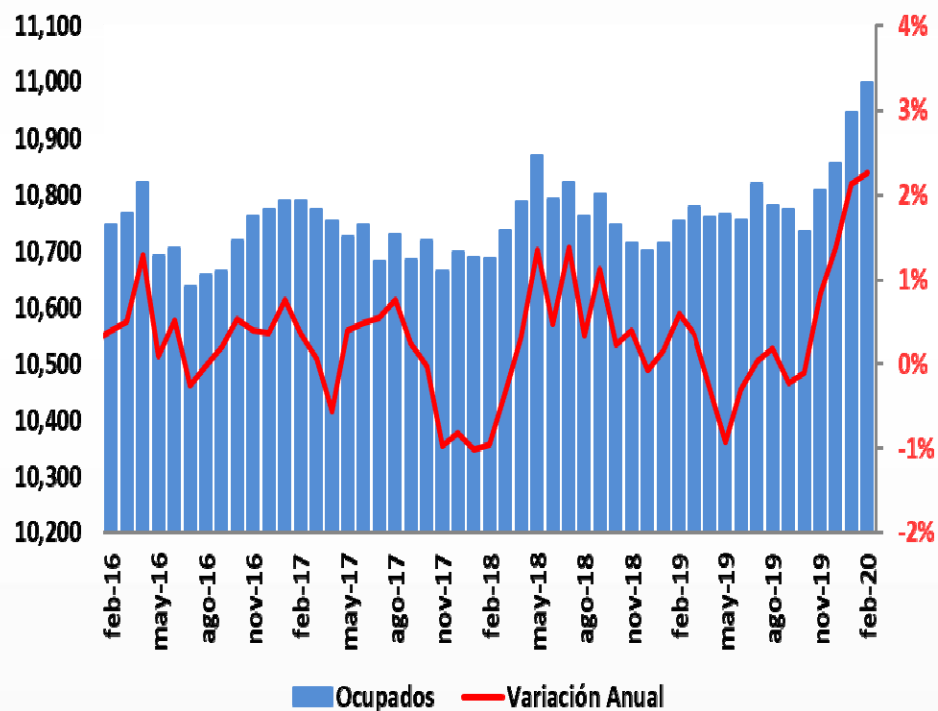

Fuente: GEIH – DANE.

Análisis por ramas de ocupación (Total Nacional)

Variación porcentual y contribución a la variación de la población ocupada según rama de actividad

Febrero 2020/19

Rama de actividad	Distribución (%)	Variación (%)	Contribución (p.p)
Total nacional	100,0	-0,5	-0,5
Alojamiento y servicios de comida	8,0	10,2	0,7
Construcción	7,1	5,3	0,4
Suministro de electricidad, gas, agua y gestión de desechos	1,1	46,1	0,3
Actividades profesionales, científicas, técnicas y servicios administrativos	6,3	3,8	0,2
Transporte y almacenamiento	7,3	-0,3	0,0
Explotación de minas y Canteras	0,7	-5,3	0,0
Industrias manufactureras	11,1	-0,5	-0,1
Información y comunicaciones	1,4	-5,9	-0,1
Actividades financieras y de seguros	1,4	-6,1	-0,1
Actividades inmobiliarias	1,2	-7,1	-0,1
Actividades artísticas, entretenimiento, recreación y otras actividades de servicios	9,4	-1,3	-0,1
Administración pública y defensa, educación y atención de la salud humana	10,3	-2,3	-0,2
Comercio y reparación de vehículos	18,8	-2,8	-0,5
Agricultura, ganadería, caza, silvicultura y pesca	15,7	-5,7	-0,9



* Otras ramas: explotación de minas y canteras, suministro de electricidad, gas y agua, e intermediación financiera

Fuente: GEIH – DANE.

Análisis por ramas de ocupación (13 áreas)

Variación porcentual y contribución a la variación de la población ocupada según rama de actividad

Febrero 2020/19

Rama de actividad	Distribución (%)	Variación (%)	Contribución (p.p)
Total 13 ÁREAS	100,0	2,3	2,3
Industrias manufactureras	14,7	6,7	0,9
Actividades profesionales, científicas, técnicas y servicios administrativos	9,3	7,1	0,6
Administración pública y defensa, educación y atención de la salud humana	12,8	3,2	0,4
Transporte y almacenamiento	8,2	4,6	0,4
Construcción	7,5	4,2	0,3
Alojamiento y servicios de comida	7,7	3,1	0,2
Otras ramas*	2,0	13,0	0,2
Actividades artísticas, entretenimiento, recreación y otras actividades de servicios	10,1	0,0	0,0
Actividades inmobiliarias	2,0	-2,9	-0,1
Información y comunicaciones	2,2	-7,5	-0,2
Actividades financieras y de seguros	2,2	-11,4	-0,3
Comercio y reparación de vehículos	21,2	-1,7	-0,4

* Otras ramas: agricultura, ganadería, caza, silvicultura y pesca, explotación de minas y canteras, suministro de electricidad, gas y agua, e intermediación financiera.



Fuente: GEIH – DANE.

Análisis con series desestacionalizadas: Calidad del empleo

Empleo por Tipo de Ocupación
(13 Áreas, trimestre móvil desestacionalizado)

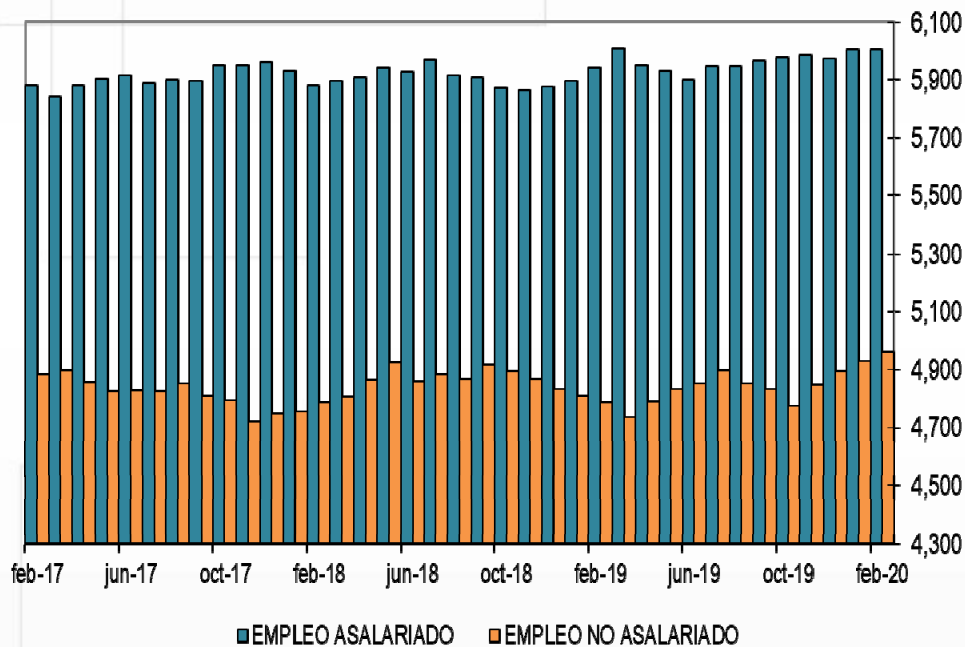

Empleo por Formalidad
(13 Áreas, trimestre móvil desestacionalizado)

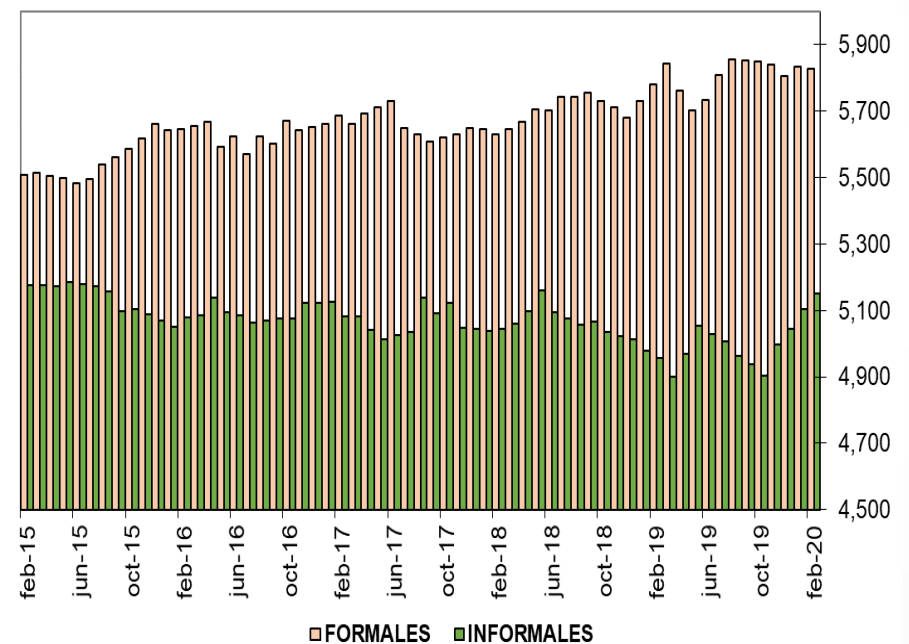

Fuente: GEIH – DANE, cálculos del Banco de la República.

Costos salariales por sectores

Indice de salarios nominales: Industria y Comercio
(variación anual)

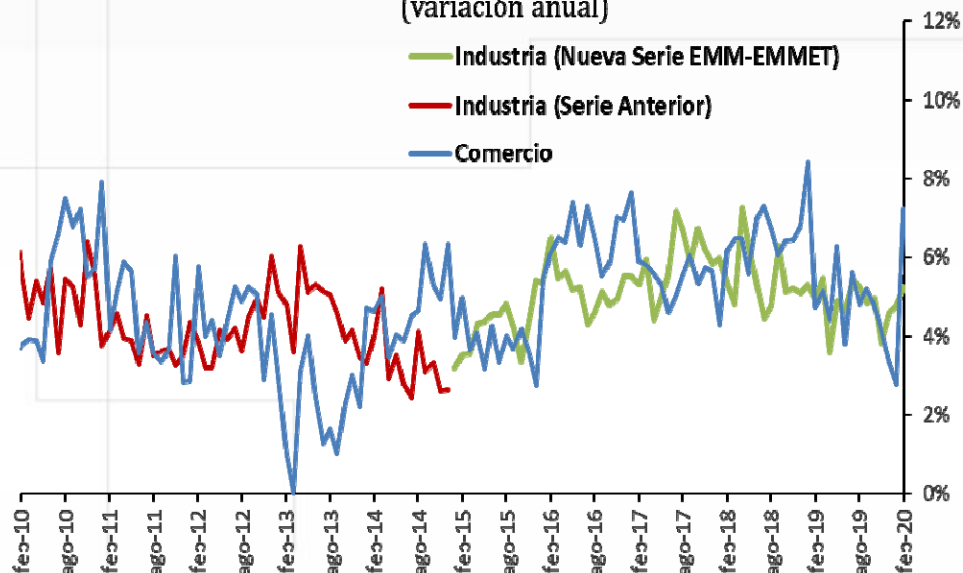

Indice de salarios nominales: Construcción Pesada y Vivienda
(Variación Anual)

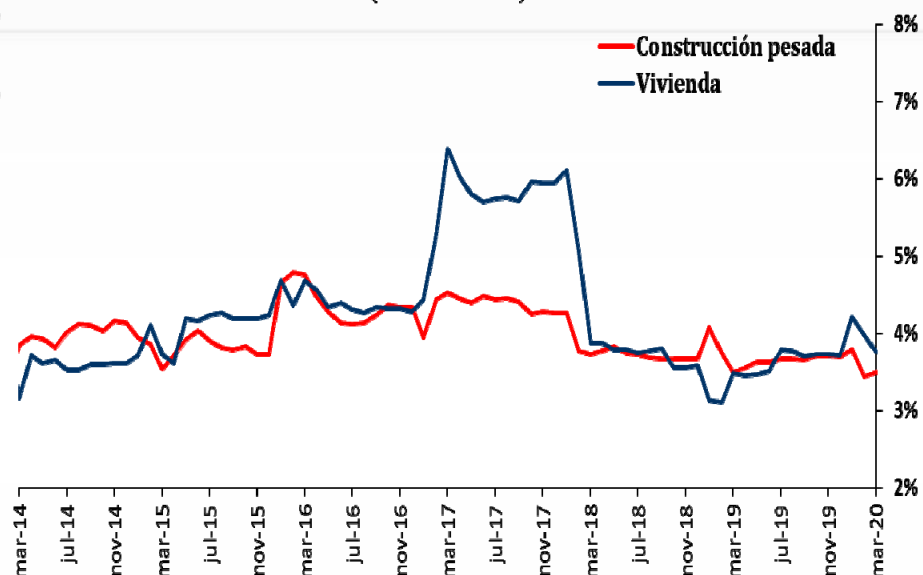

	Crecimiento anual de los salarios		
	2019T4	ene-feb19	ene-feb20
Industria	4.5%	5.1%	5.0%
Comercio	4.1%	6.6%	5.0%

ICCP - ICCV	Crecimiento anual de los salarios		
	2019T4	2019T1	2020T1
Cons. Pesada (obreros)	4.6%	5.1%	4.5%
Cons. Pesada (empleados)	3.0%	2.7%	2.9%
Vivienda	3.7%	3.2%	4.0%



Fuente: EMMET, EMCM, ICCP, ICCV – DANE, cálculos del Banco de la República.

V. Costos no laborales



IPP Total

Índice dic-14 = 100

IPP Total
Mar = 4,62%
Feb = 4,23%
Ene = 4,40%
Dic = 4,66%

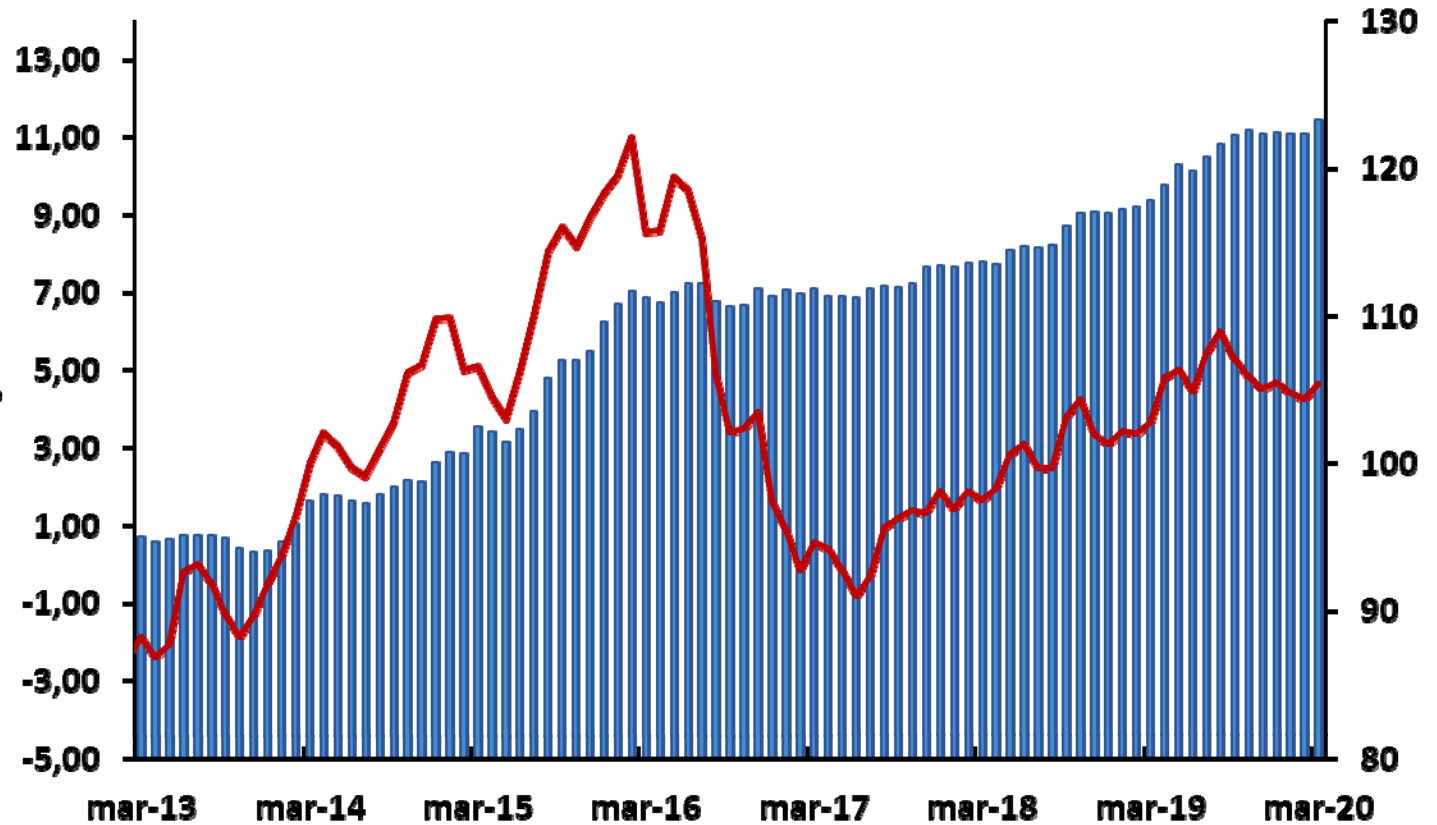

■ Índice (eje derecho) — Variación anual

Fuente: DANE.

* Desde enero 2015 el IPP oficial del DANE es el calculado por el lado de la Producción Nacional (IPP producidos y consumidos + IPP exportados). El IPP de oferta interna corresponde al IPP local más el IPP importado.

Inflación al consumidor y del productor

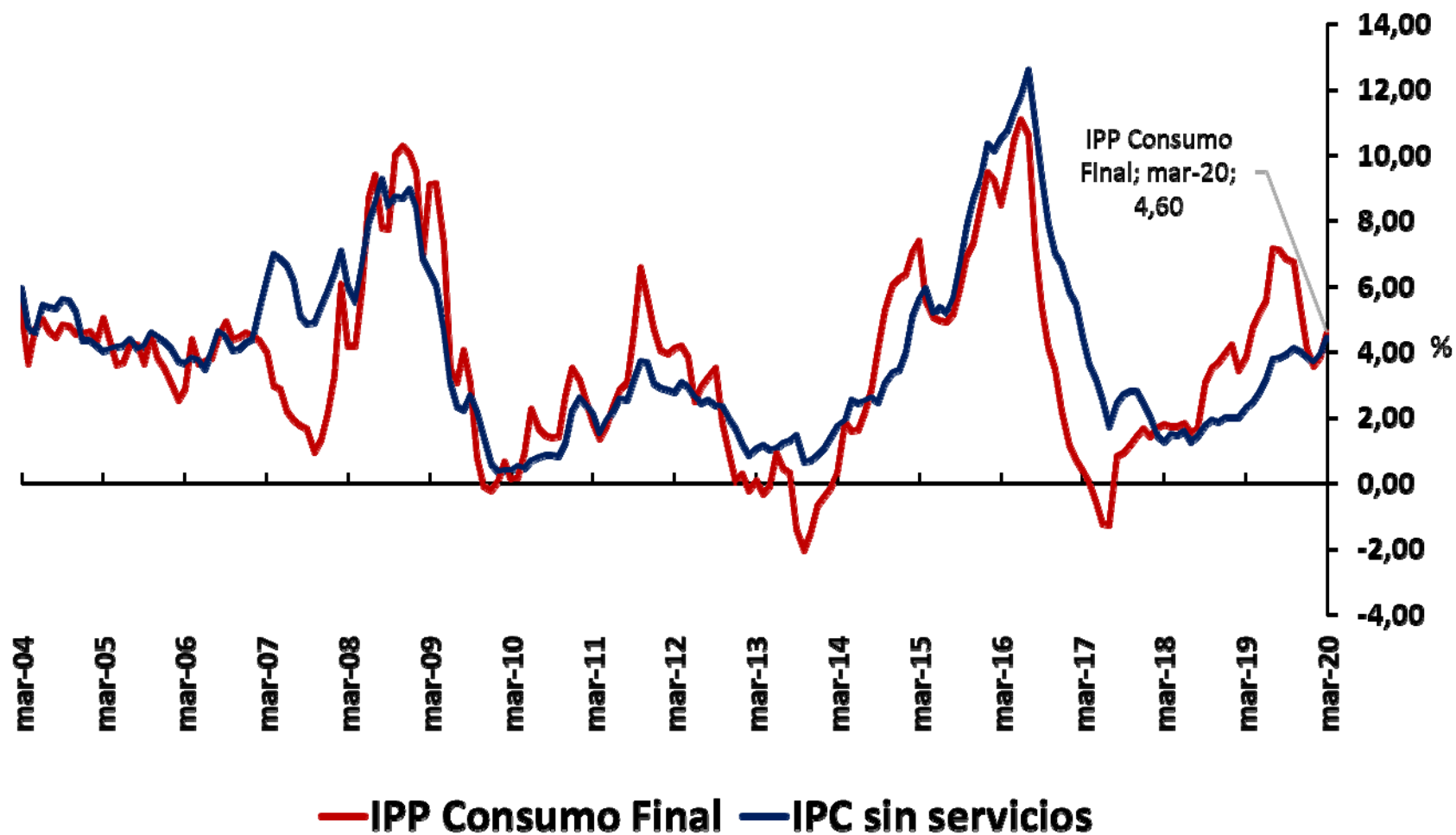

Fuente: DANE.

Variación anual del IPP por procedencia

IPP producido y consumido

Mar = 2,62%
 Feb = 4,26%
 Ene = 5,20%
 Dic = 5,36%

IPP Importado

Mar = 9.35%
 Feb = 4,15%
 Ene = 2,55%
 Dic = 3,02%

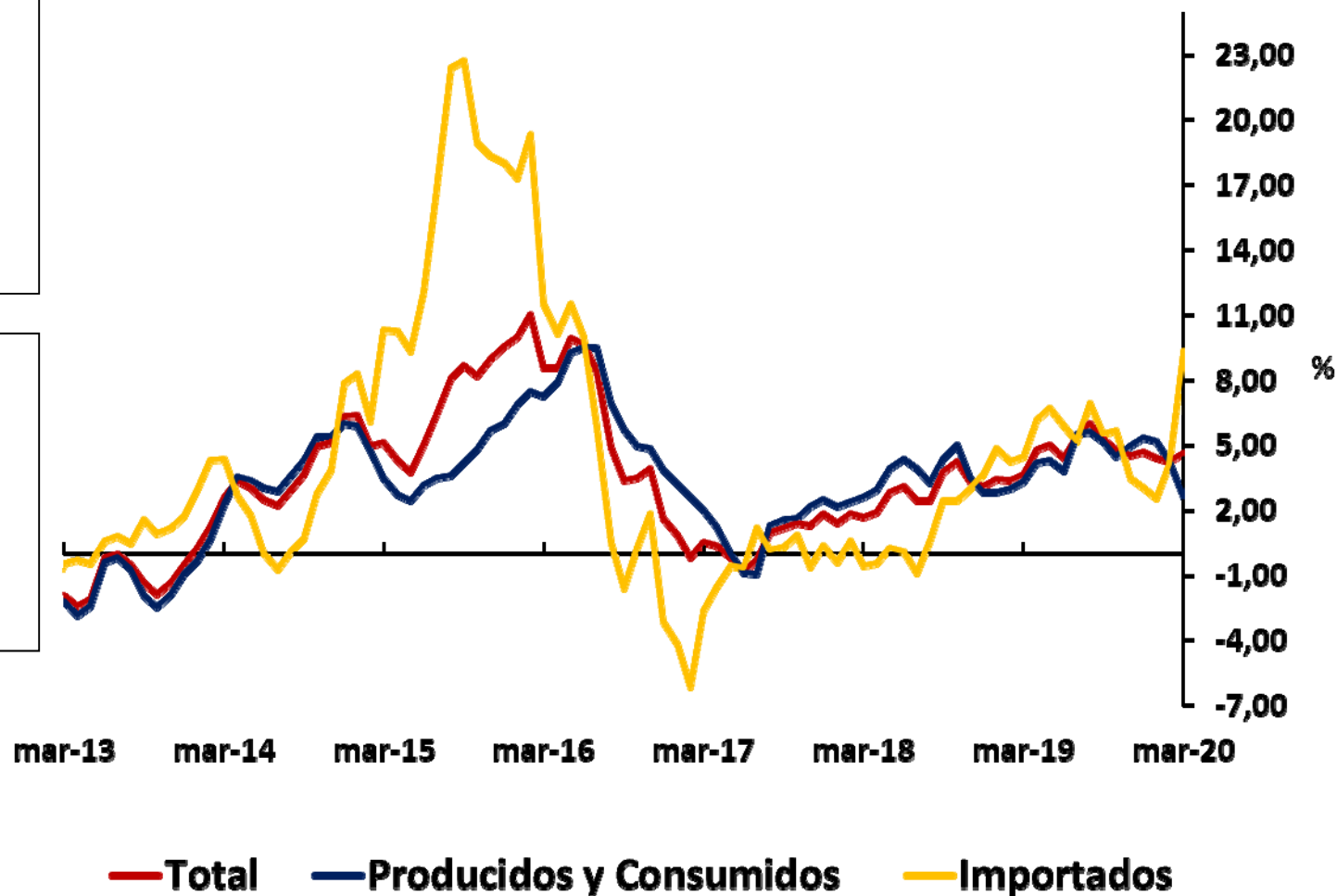

Fuente: DANE.

Agropecuario

Mar = 10,28%

Feb = 6,91%

Ene = 4,17%

Dic = 6,18%

Minería

Mar = -26,62%

Feb = -1,79%

Ene = 13,87%

Dic = 15,35%

Industria

Mar = 3,29%

Feb = 4,14%

Ene = 4,74%

Dic = 4,35%

Variación anual del IPP (C y P) por ramas de actividad

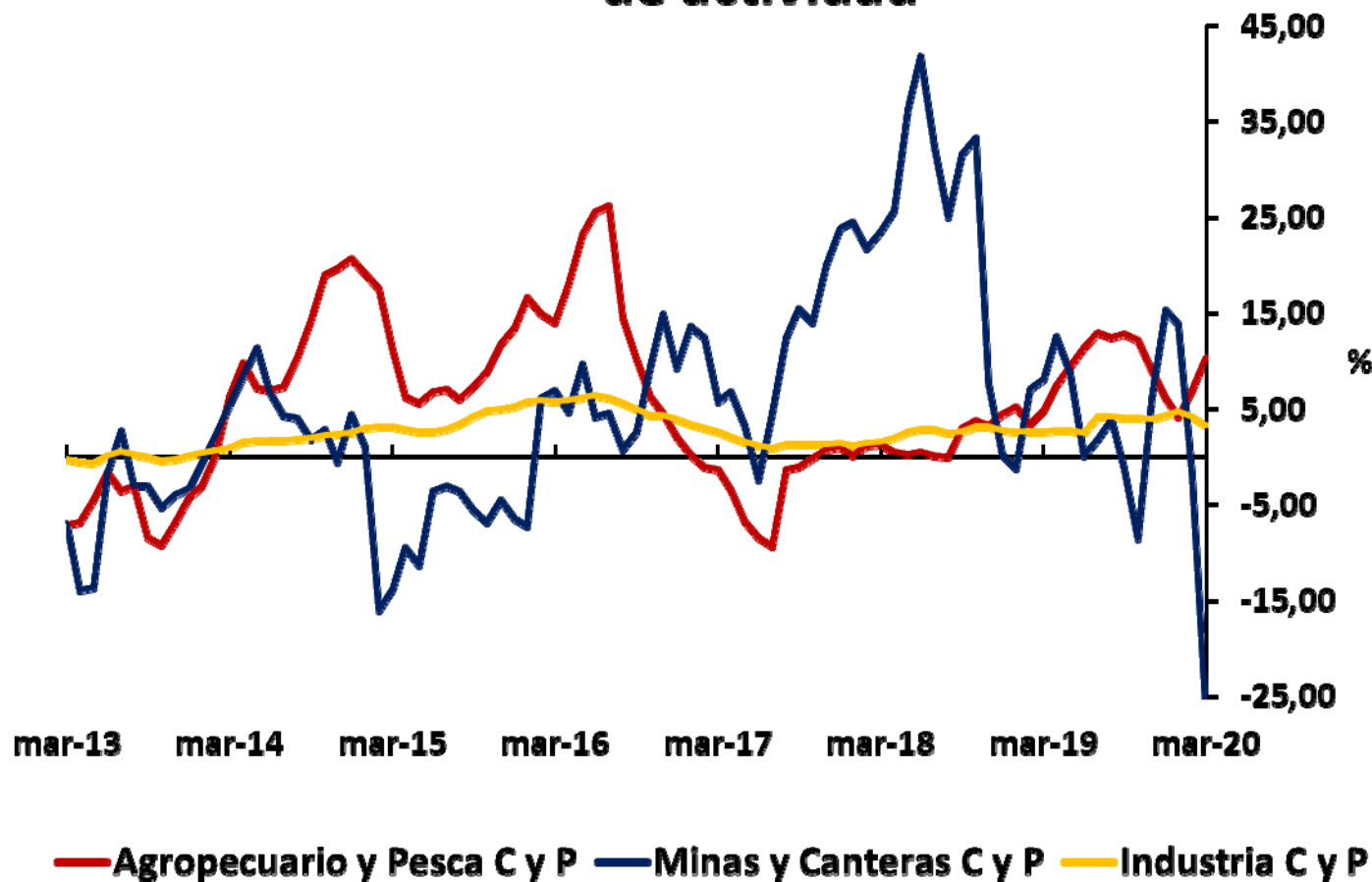

Fuente: DANE, cálculos del Banco de la República.

VI. Variables financieras



Saldo de repos overnight y a plazo

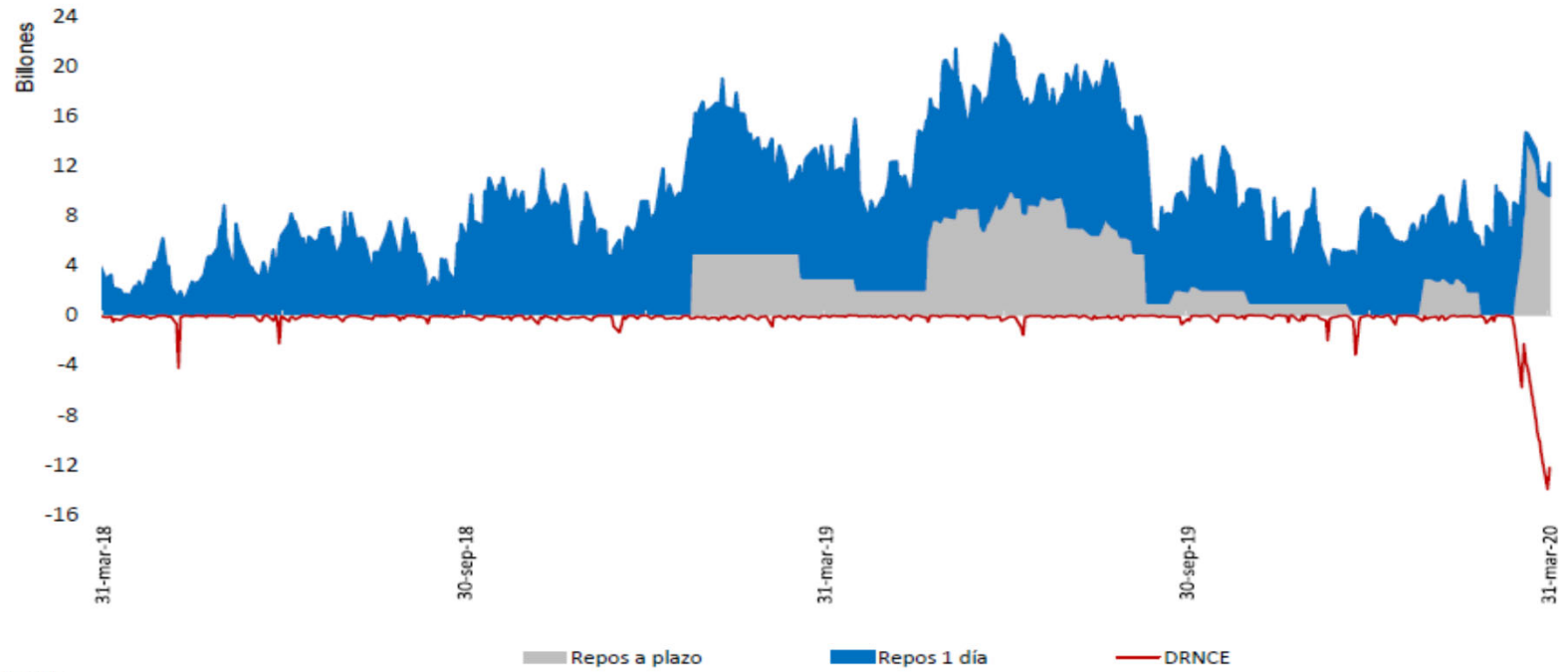

Fuente: Banco de la República

* Los repos incluyen las operaciones de la ventanilla de expansión.

** Depósitos Remunerados No Constitutivos de Encaje. Incluye las operaciones de contracción por ventanilla a 1 día.



Agregados Monetarios Datos semanales variaciones anuales

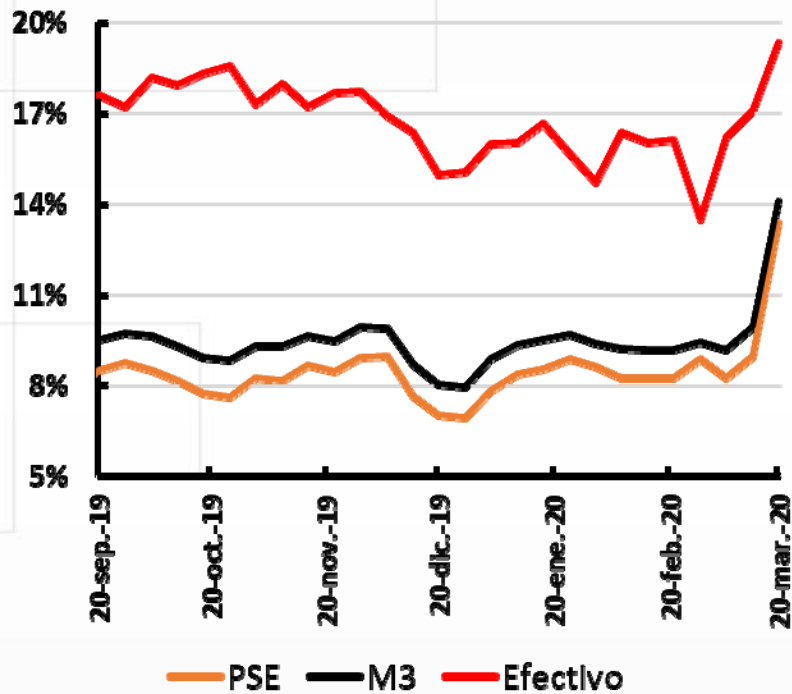

TPM e IBR Overnight, 1, 3 y 6 mes

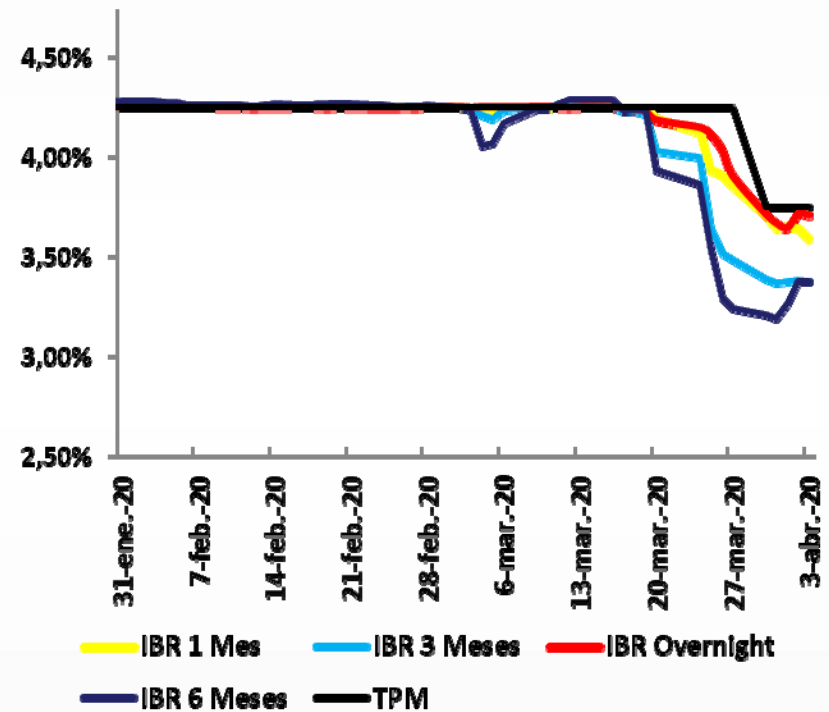

PSE

Saldo \$b - Información Semanal

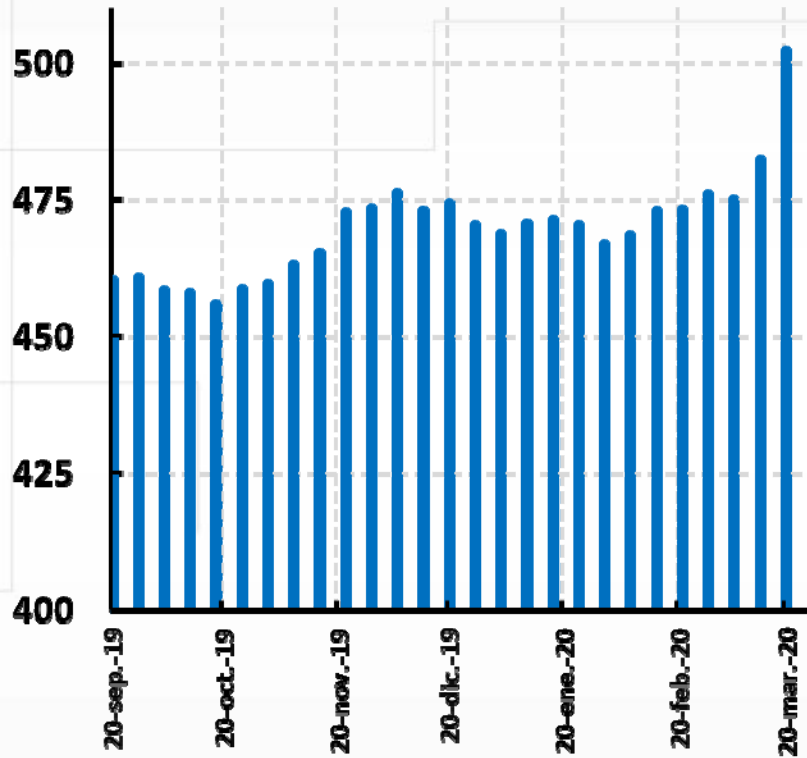

Componentes de PSE

Participación Información Semanal

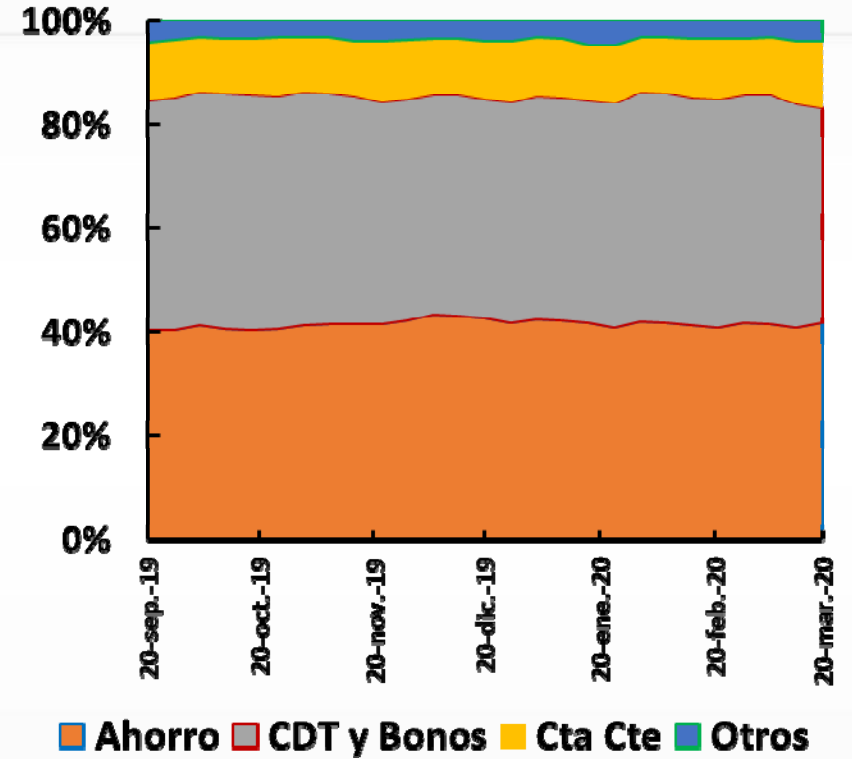

Componentes de PSE

Saldo \$b - Información Semanal

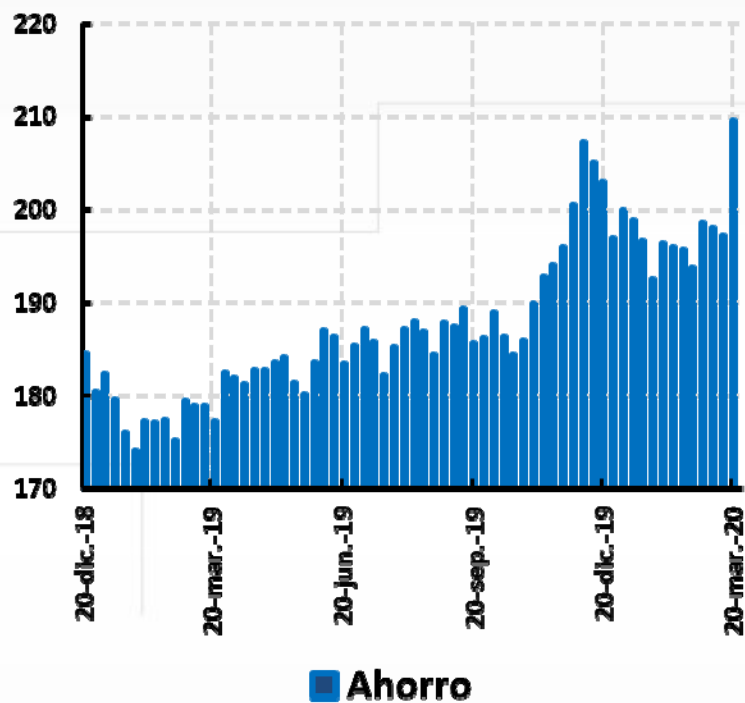

Componentes de PSE

Saldo \$b - Información Semanal

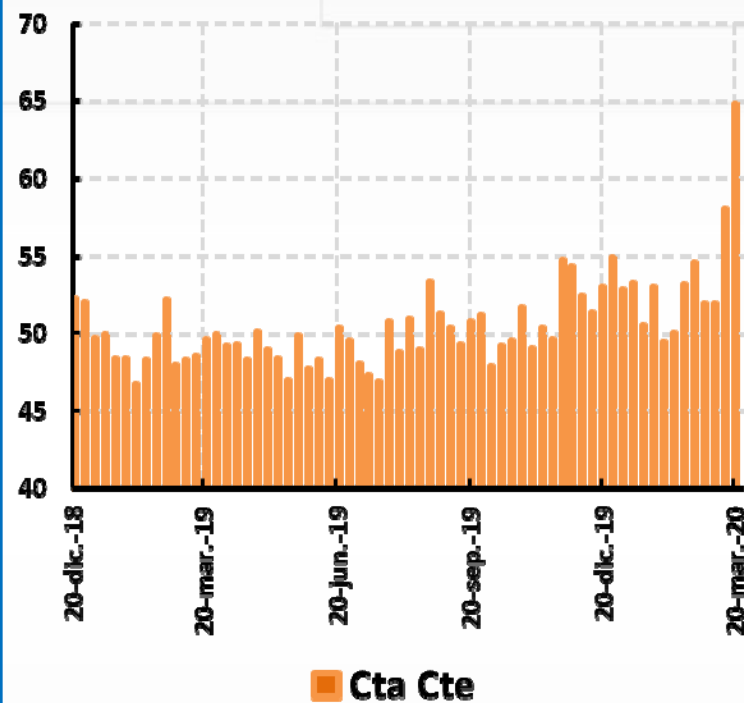

Componentes de PSE

Saldo \$b - Información Semanal

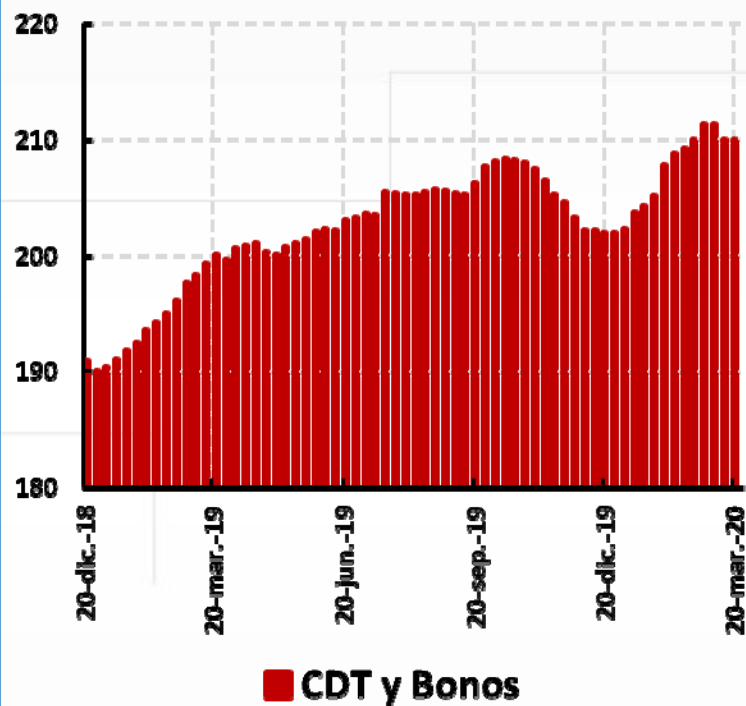

Componentes de PSE

Saldo \$b - Información Semanal

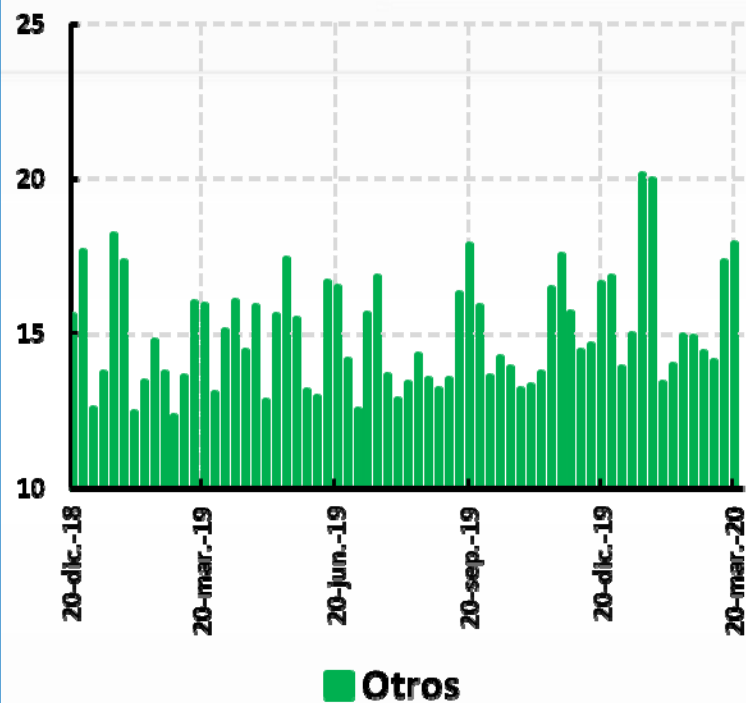

CDT Montos captados por plazos \$BIII.

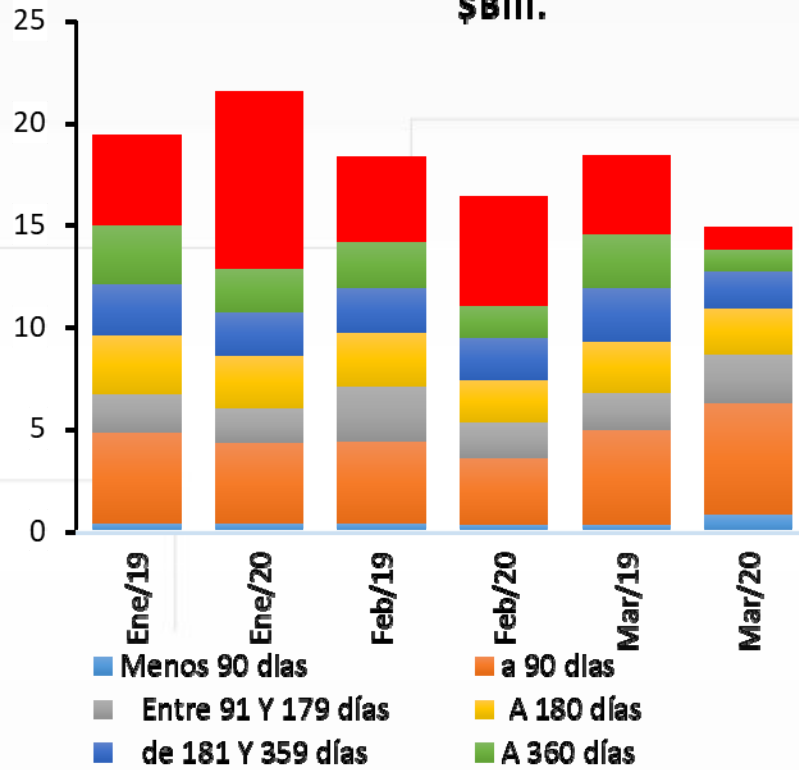

CDT Acumulados desde de Marzo 13 \$b.

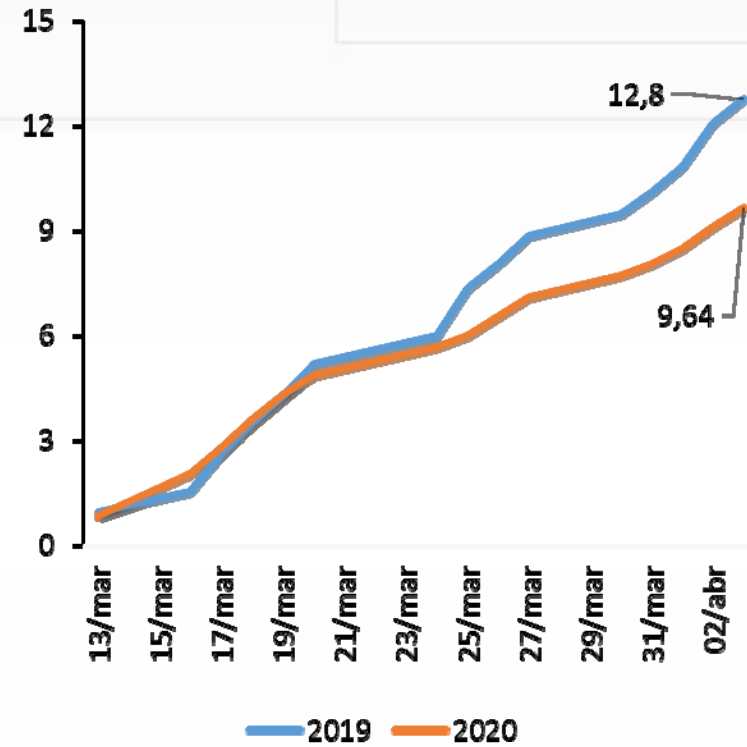

CDT Acumulados desde Marzo 13 \$b.

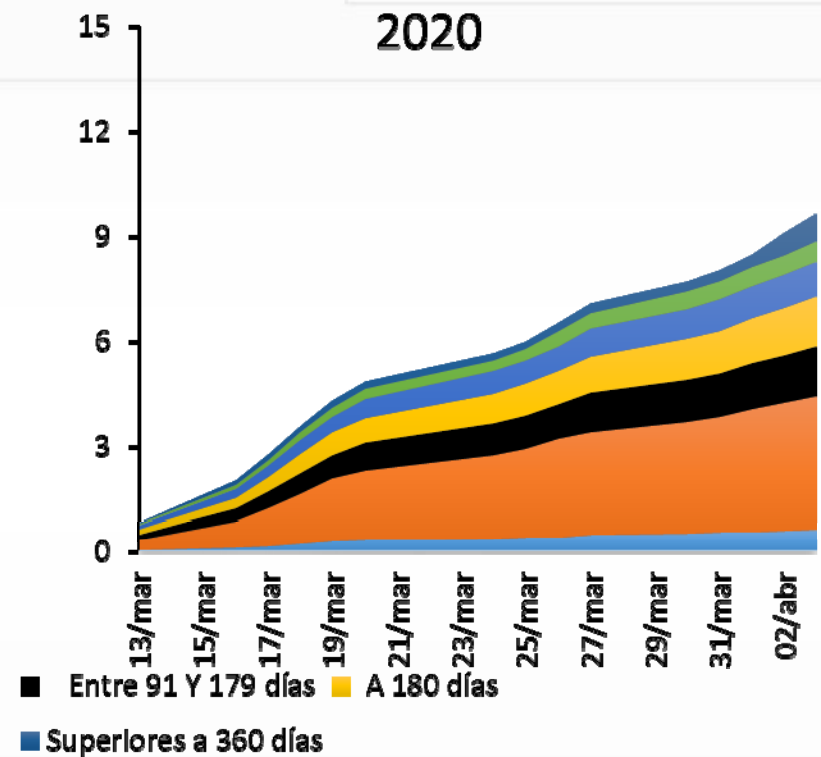
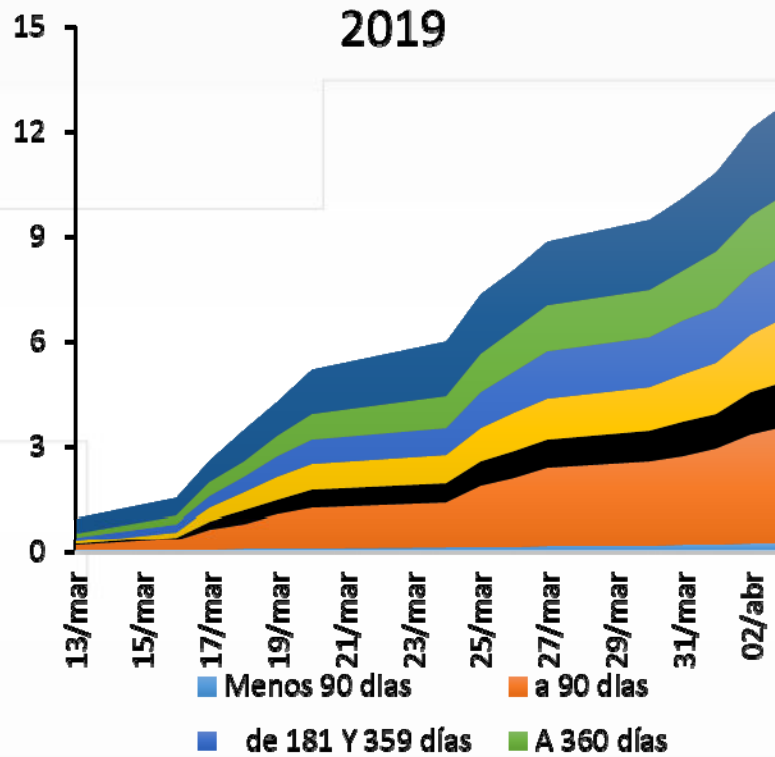

Captación CDT Oficinas y Tesorería Tasas de interés

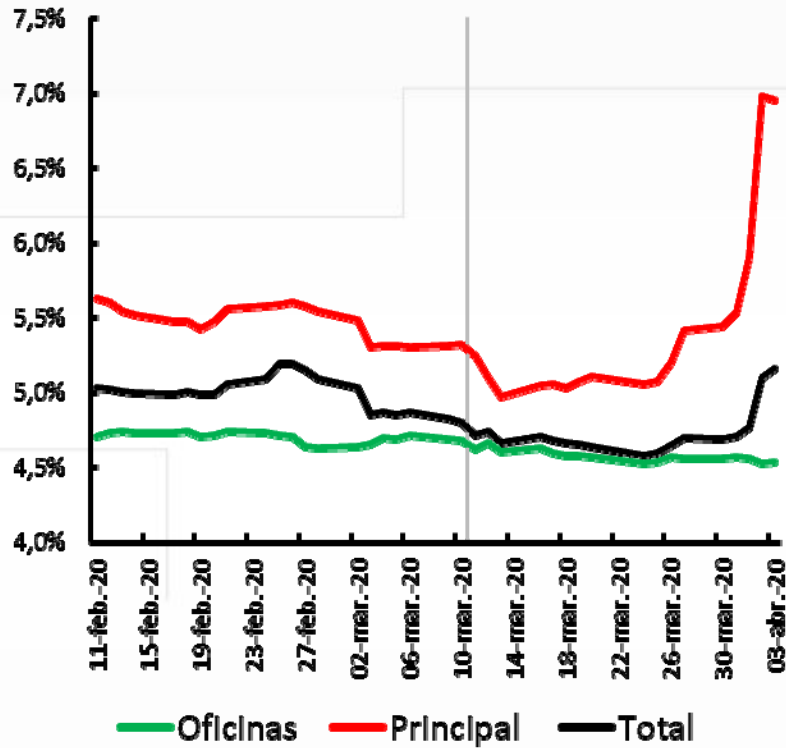

CDT Tasa de interés por plazo

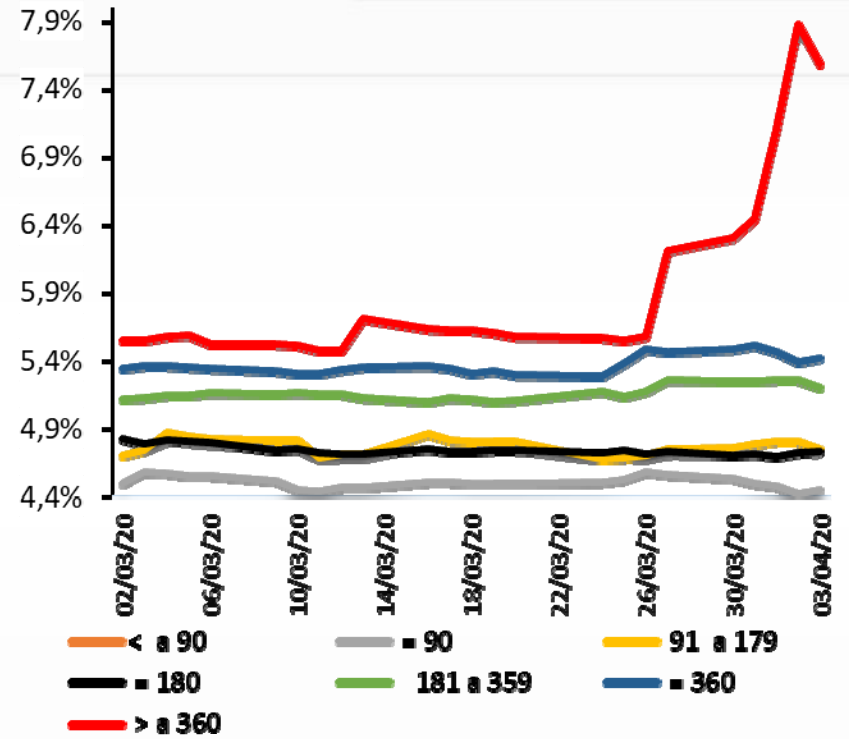

Cartera Bruta con Leasing M/N
Variación anual

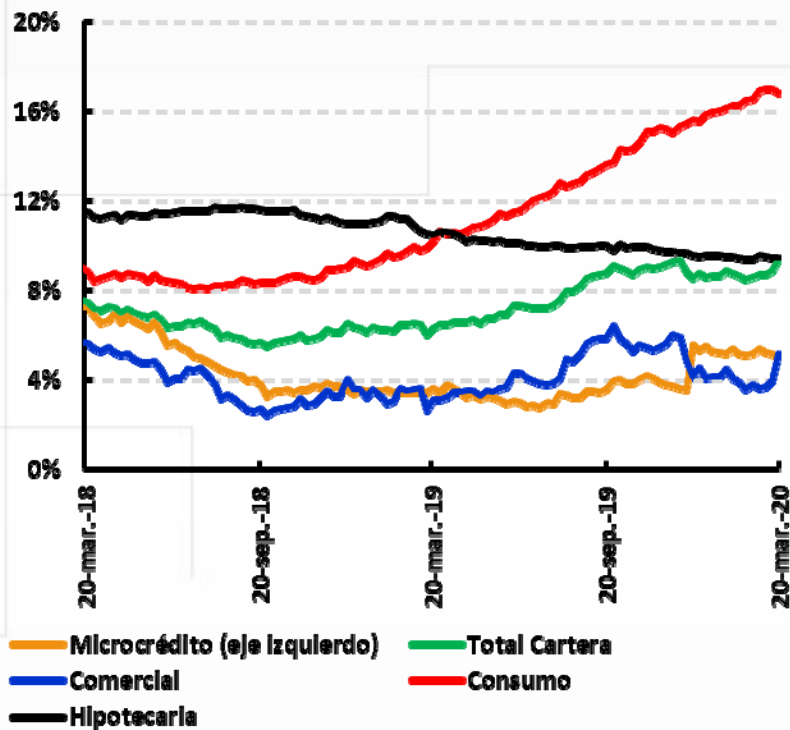

Cartera Bruta con Leasing M/N
Saldos semanales \$b.

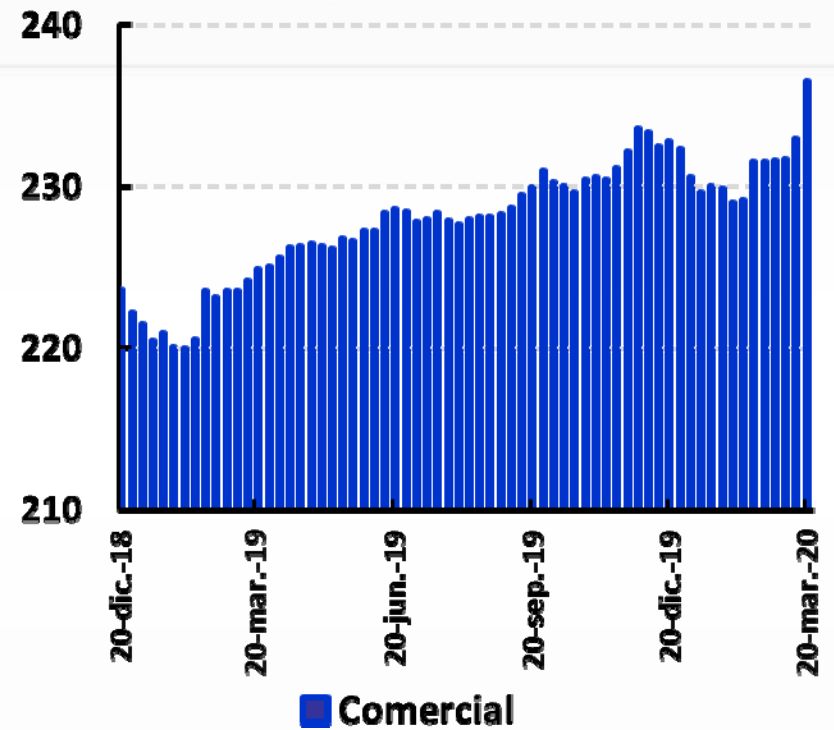

Desembolsos Crédito Comercial M/N
Datos semanales en \$MM

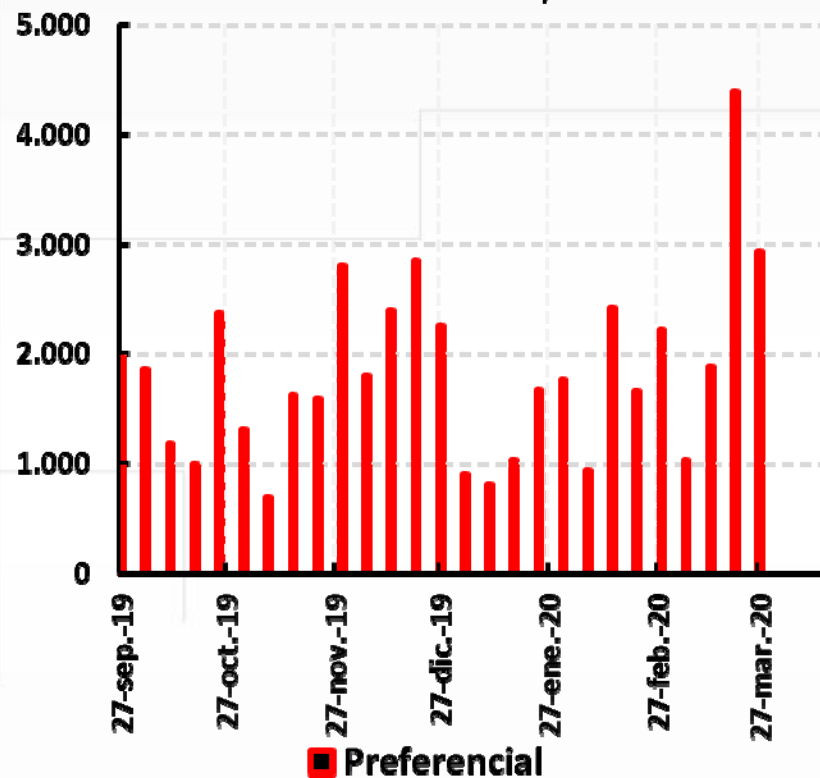

Desembolsos Crédito Comercial M/N
Datos semanales en \$MM

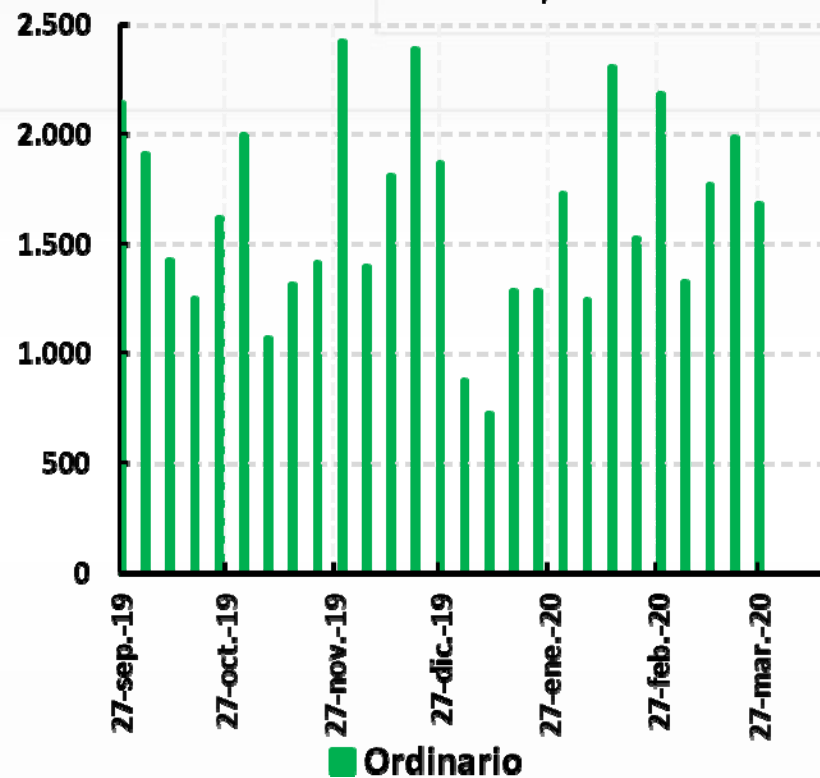

Tasas de Interés Comerciales semanales

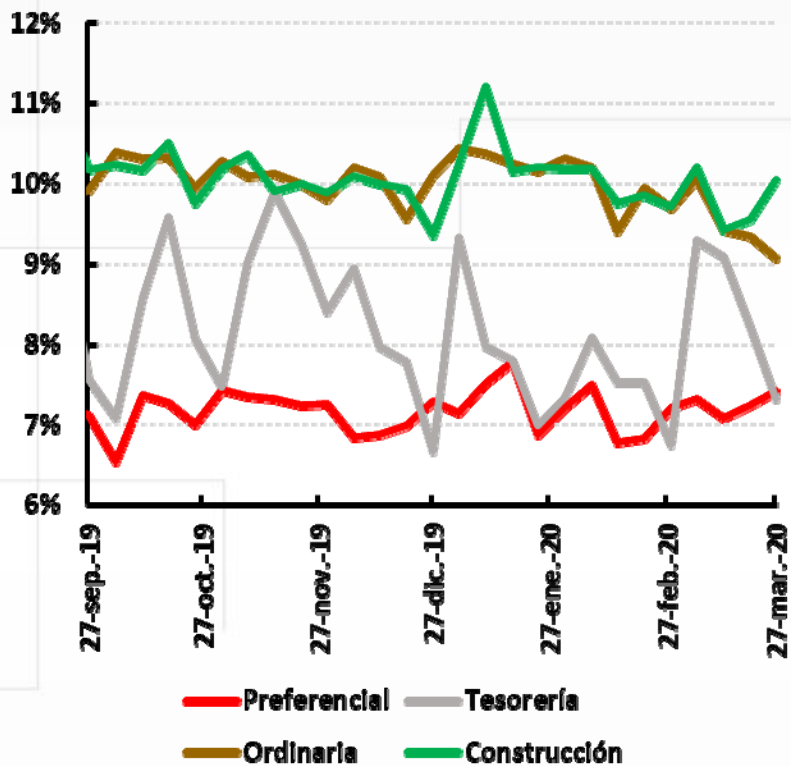

Tasas de Interés Crédito Ordinario por plazos

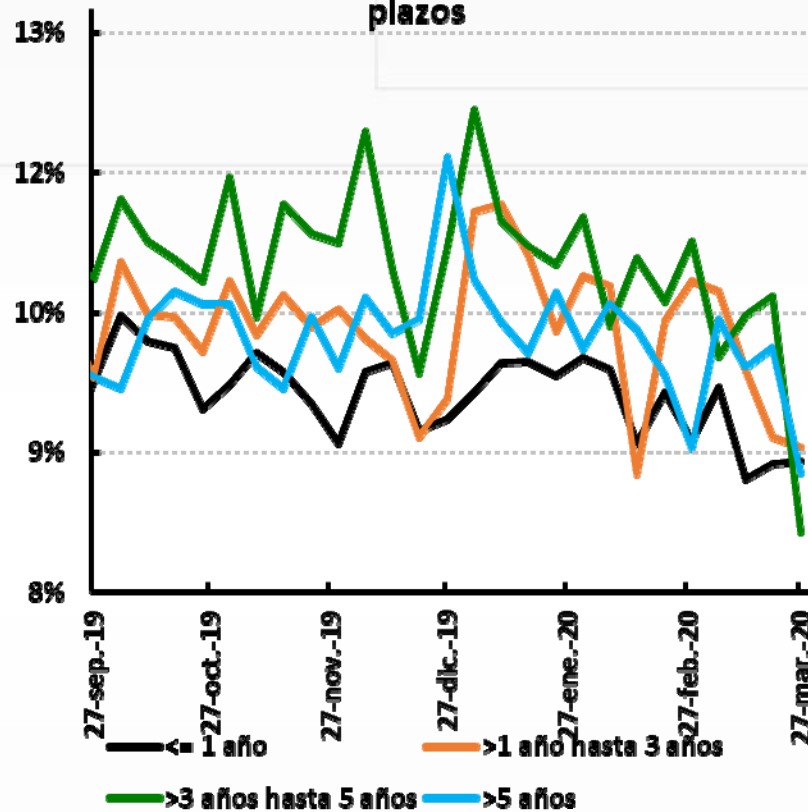

**Desembolsos Crédito Ordinario
Participación por plazos**

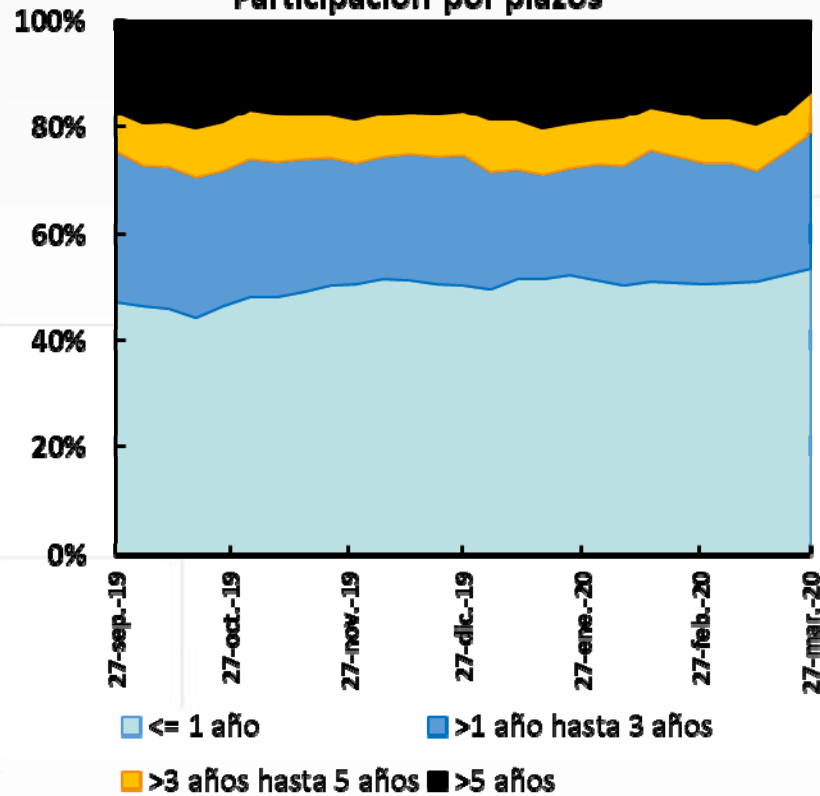

**Desembolsos crédito preferencial
Participación por plazos**

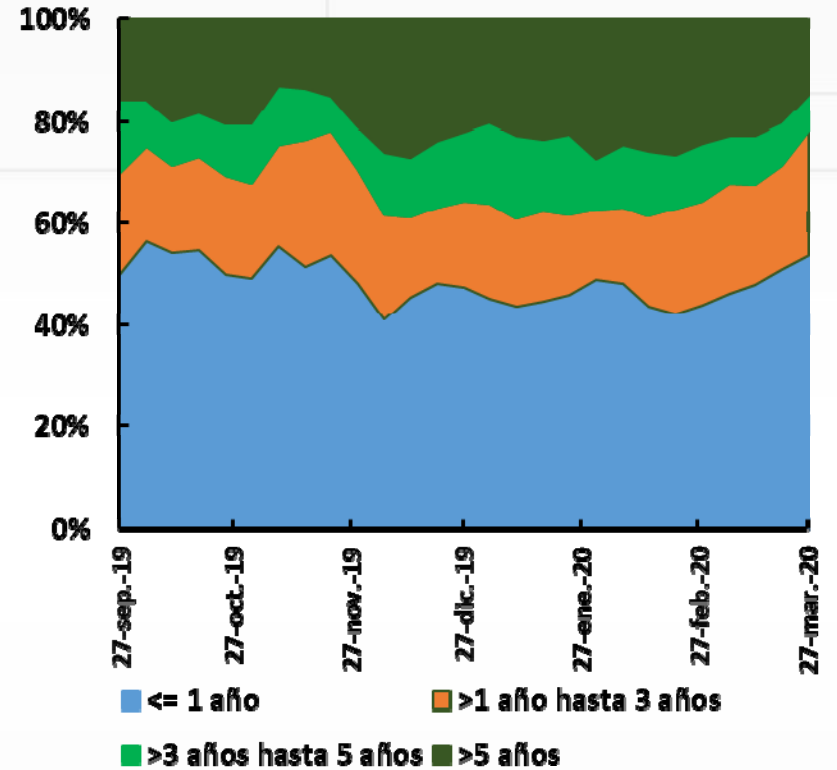

Cartera Bruta con Leasing M/N
Saldos semanales \$b.

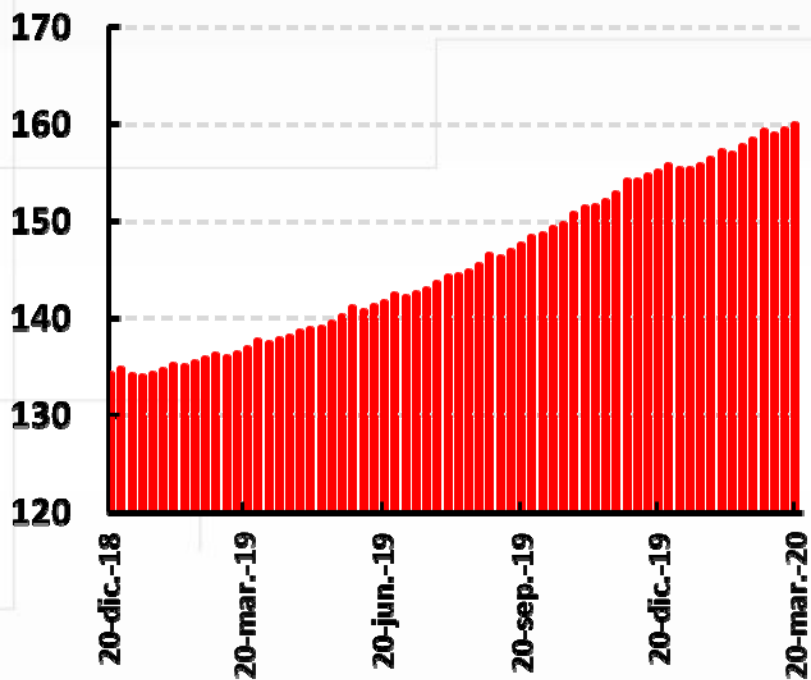

Consumo

Cartera Bruta con Leasing M/N
Saldos semanales \$b.

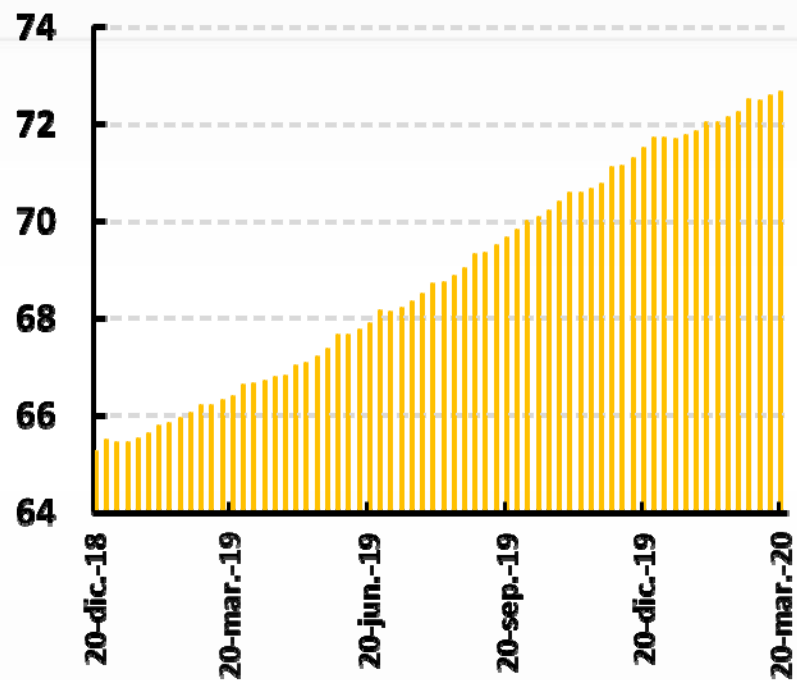

Hipotecaria



Tasas Hogares Semanales

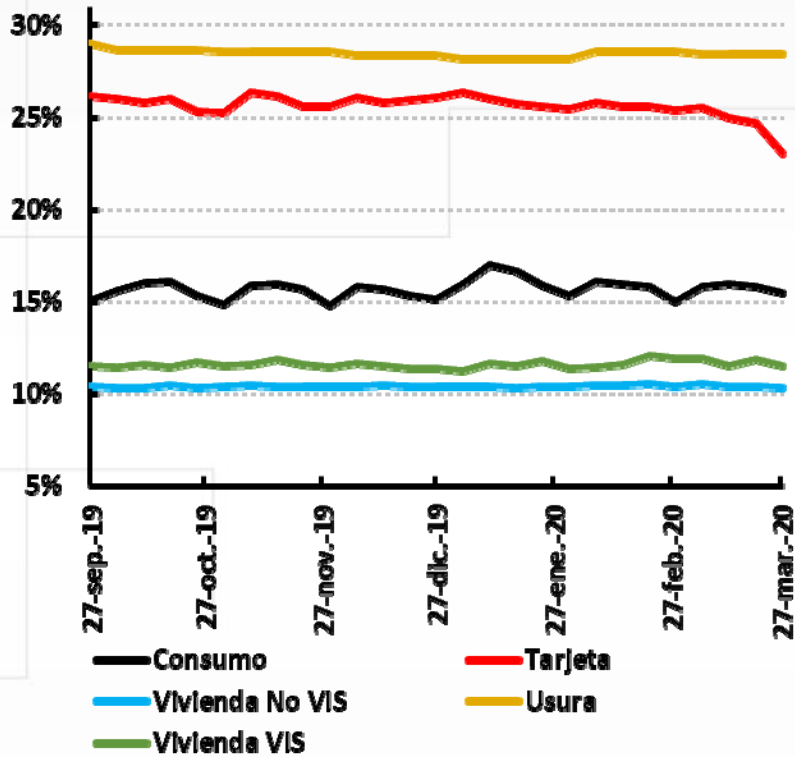

Tasas de interés tarjeta por plazos, Semanal

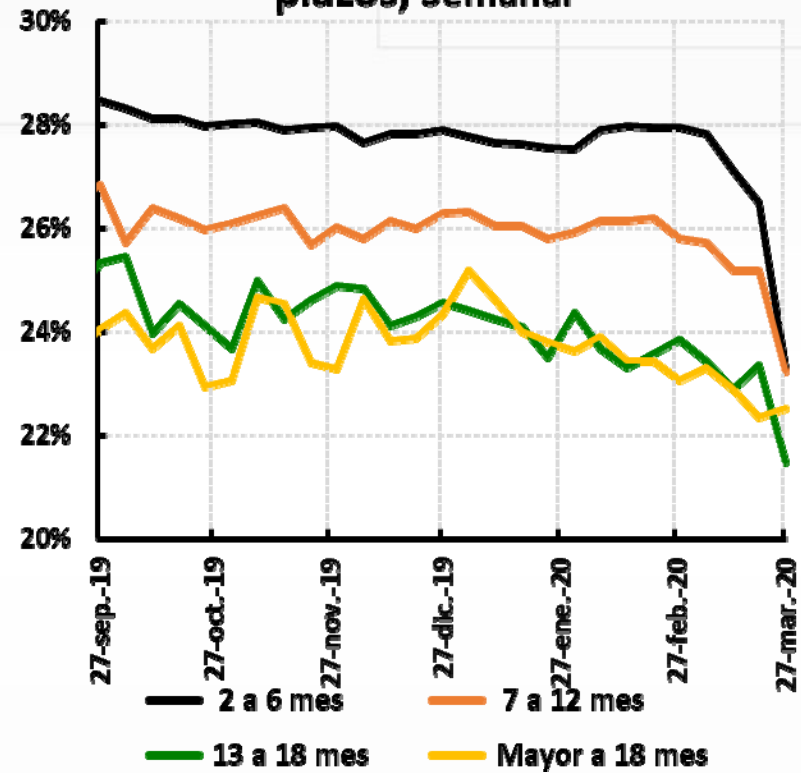

Crédito de Consumo M/N Desembolso semanal

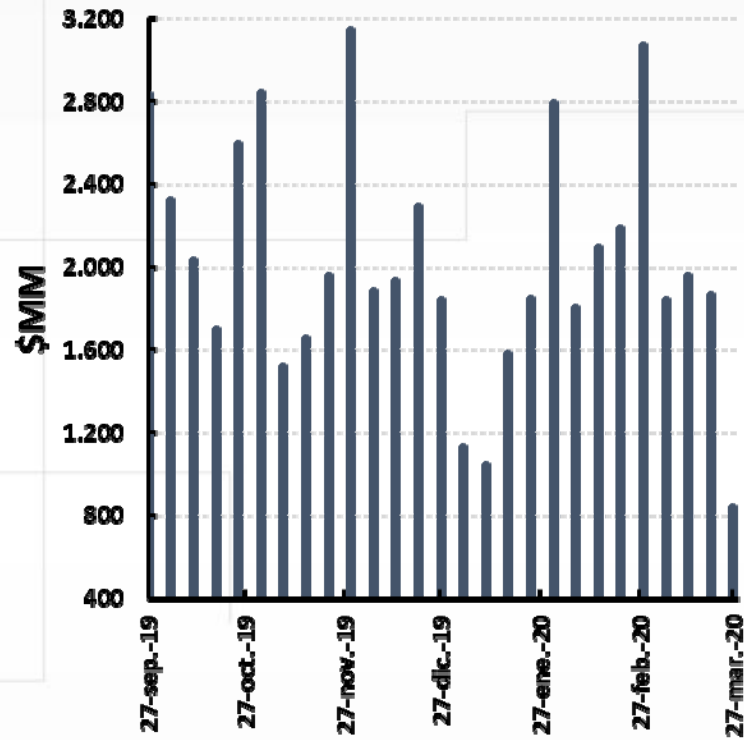

Tarjeta de crédito M/N Desembolso semanal observado

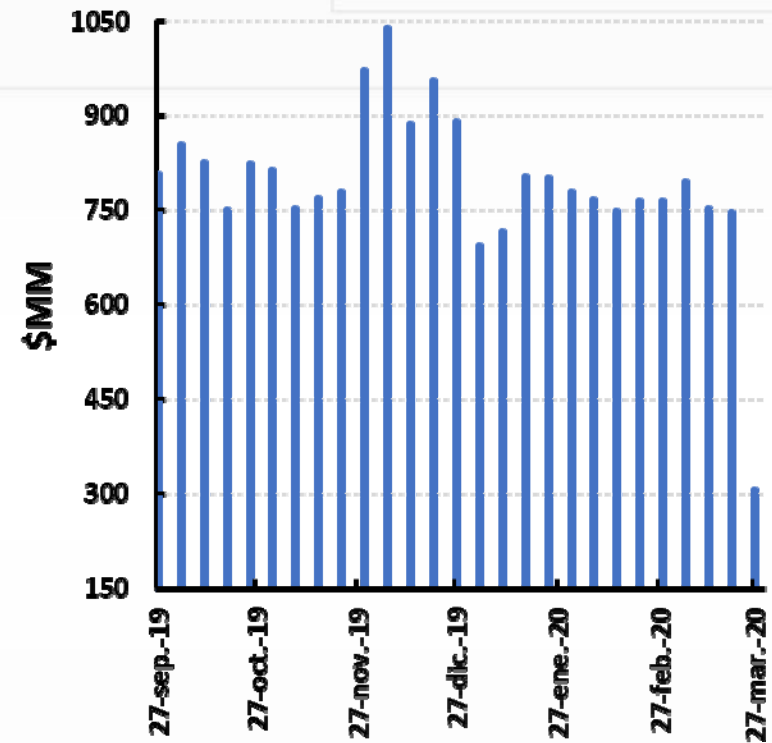

Tasas de interés crédito consumo por plazos, Semanal

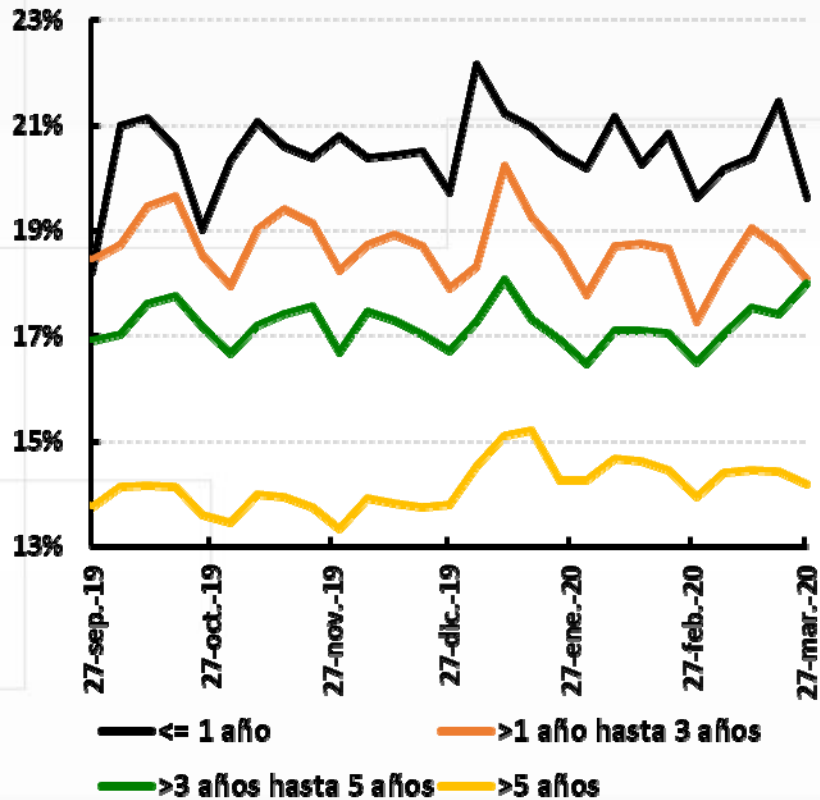

Desembolsos Crédito de consumo Participación por plazos

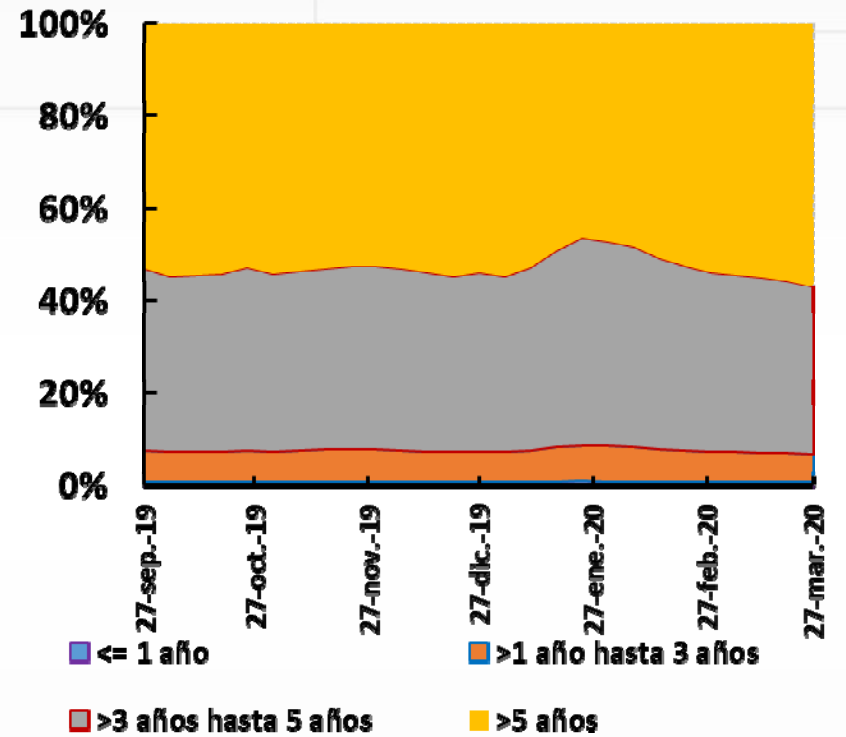

VIII. Inflación a marzo



Inflación total e indicadores de inflación básica

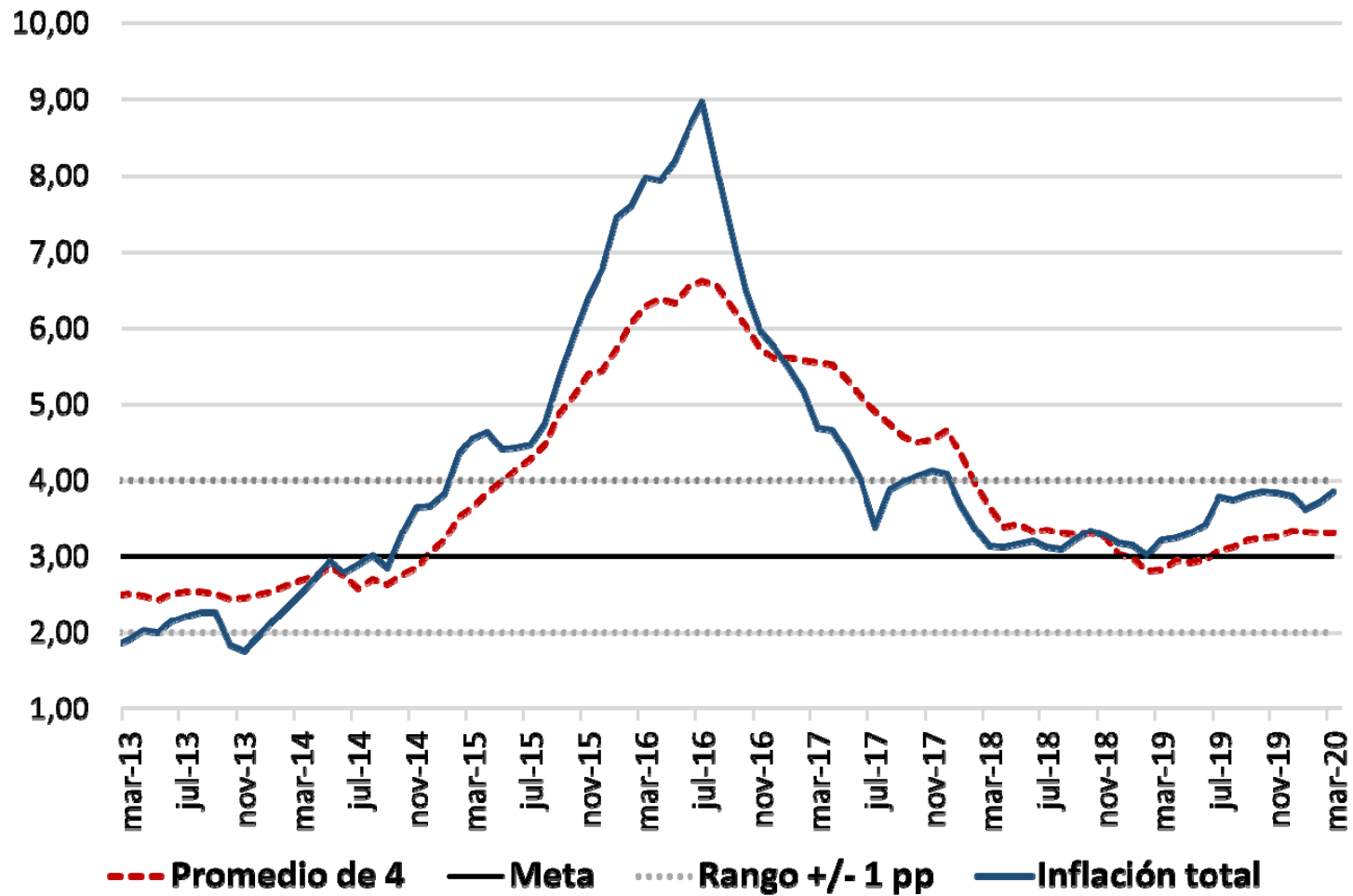

Fuente: DANE, cálculos del Banco de la República.

Indicadores de Inflación Básica

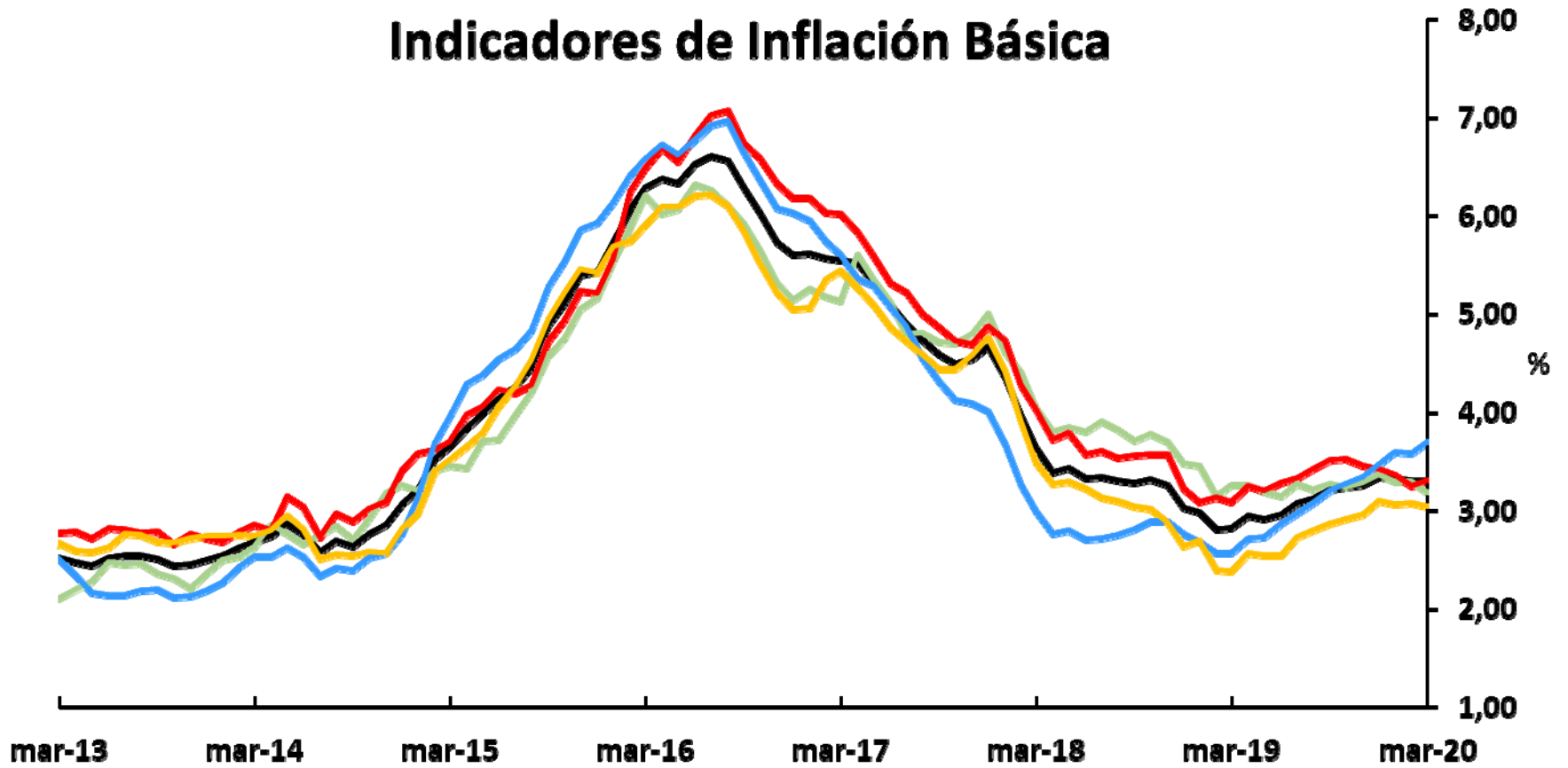

- Promedio
- Sin alimentos
- Núcleo 20
- Sin perecederos, ni combustibles ni servicios públicos
- Sin alimentos ni regulados

Fuente: DANE, cálculos del Banco de la República.

Indicadores de precios al consumidor y de inflación básica A marzo 2020

Descripción	Ponderaciones nuevo IPC ^{a/}	dic-18	mar-19	jun-19	sep-19	oct-19	dic-19	ene-20	feb-20	mar-20	Contribución a la inflación anual a feb. 2020 (1)	Contribución a la inflación anual a mar. 2020 (2)
Total	100	3.18	3.21	3.43	3.82	3.86	3.80	3.62	3.72	3.86	3.72	3.86
Sin alimentos^{b/}	76.16	3.48	3.26	3.15	3.28	3.23	3.37	3.30	3.30	3.18	2.51	2.42
Transables	19.16	1.09	0.90	1.17	1.65	1.89	2.24	2.49	2.51	2.47	0.48	0.47
No transables	42.31	3.79	3.29	3.36	3.53	3.44	3.49	3.33	3.34	3.29	1.41	1.39
Arrendos	25.16	3.42	3.16	3.06	3.03	2.80	2.68	2.70	2.68	2.60	0.67	0.65
Indexados 1/	9.08	5.43	4.38	4.63	5.03	5.04	5.01	4.87	5.03	4.98	0.47	0.46
Afectados por tipo de cambio 2/	6.99	3.29	2.00	3.05	3.35	3.42	4.55	3.59	3.52	3.55	0.25	0.25
Resto 3/	1.08	-0.42	3.86	3.48	3.47	4.90	2.78	3.23	2.82	3.19	0.03	0.03
Regulados	14.69	6.37	6.42	5.33	4.74	4.43	4.48	4.25	4.22	3.78	0.62	0.56
a.Servicios públicos	6.69	7.47	8.80	7.01	5.61	5.51	6.02	4.90	5.93	5.68	0.39	0.38
b.Combustible	2.91	7.28	5.85	3.18	3.98	2.91	1.90	2.31	1.81	-1.24	0.05	-0.04
c.Transporte	5.09	4.76	4.26	4.57	4.20	3.91	3.92	4.50	3.37	4.08	0.17	0.21
Alimentos^{c/}	23.84	2.43	3.26	4.46	5.58	5.84	5.20	4.66	5.05	5.99	1.21	1.44
Perecederos	3.15	8.88	9.98	15.46	17.50	17.28	8.66	4.11	5.36	9.79	0.17	0.33
Procesados	11.90	-0.08	1.43	2.18	3.57	4.11	5.04	5.42	6.01	6.46	0.71	0.77
CFH	8.79	3.68	3.43	3.80	4.12	4.13	4.18	3.84	3.65	3.92	0.32	0.35
Indicadores de inflación básica												
Sin Alimentos		3.48	3.26	3.15	3.28	3.23	3.37	3.30	3.30	3.18		
Núcleo 20		3.23	3.09	3.28	3.51	3.53	3.42	3.36	3.25	3.31		
IPC sin perecederos, ni comb. ni serv. Pubs.		2.76	2.57	2.87	3.21	3.28	3.46	3.60	3.59	3.70		
Inflación sin alimentos ni regulados ^{d/}		2.64	2.38	2.54	2.87	2.92	3.10	3.07	3.08	3.04		
Promedio indicadores inflación básica		3.03	2.82	2.96	3.22	3.24	3.34	3.33	3.31	3.31		

a/ Ponderaciones de la nueva metodología, utilizadas para los cálculos del IPC a partir de enero de 2019.

b/ Cálculos del Banco de la República con la nueva metodología, excluye la división de alimentos y las subclases correspondientes a comidas fuera del hogar.

c/ Cálculos del Banco de la República con la nueva metodología, incluye la división de alimentos y las subclases correspondientes a comidas fuera del hogar.

d/ Cálculos del Banco de la República.

Fuente: DANE; cálculos realizados por el Banco de la República (BR) con clasificaciones provisionales

Fuente: DANE, cálculos del Banco de la República.

Variación anual IPC de regulados

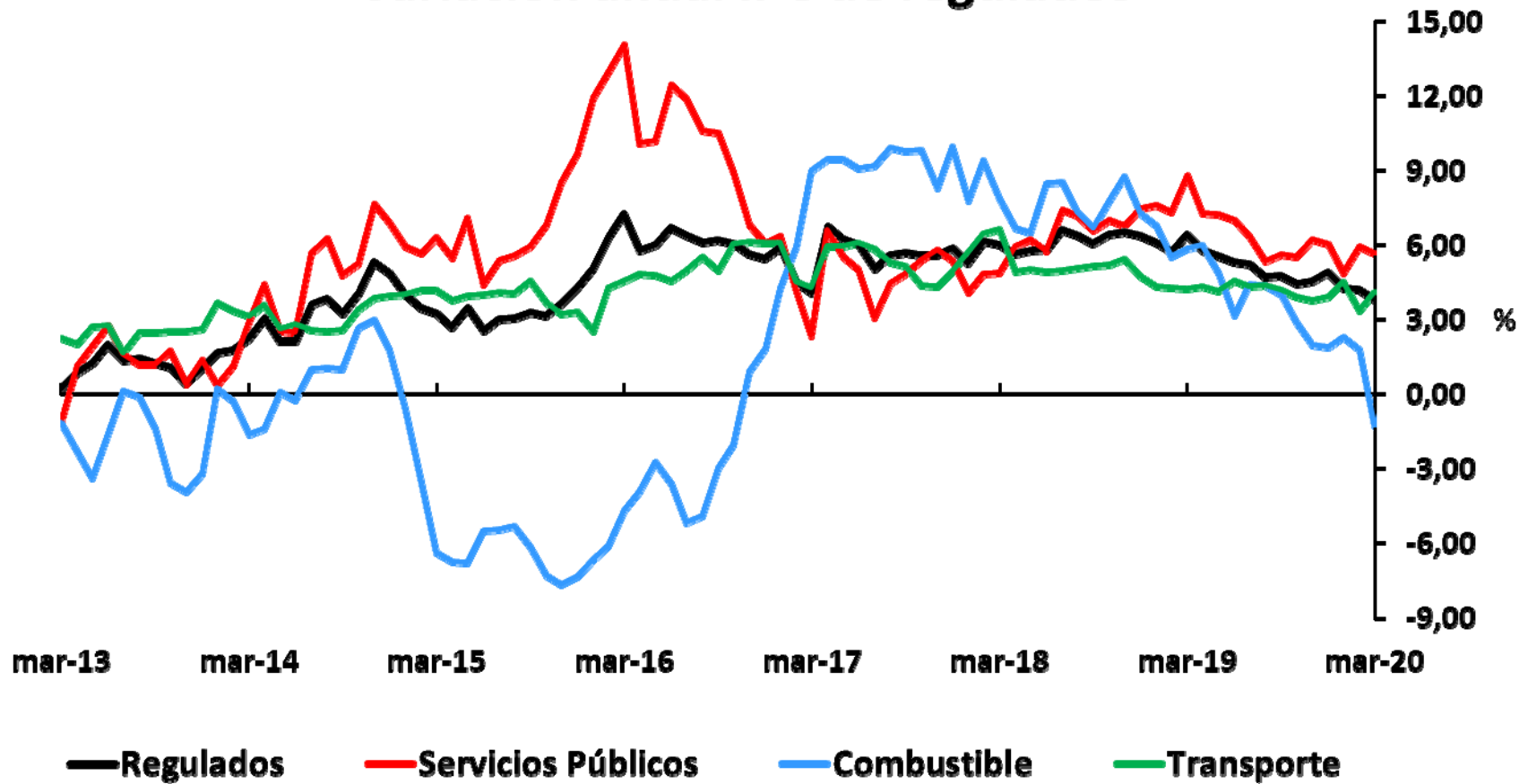

Fuente: DANE, cálculos del Banco de la República.

TRM Promedio (mes) -VS- IPC Transables SINAR
Base: Periodo Inicial = 100

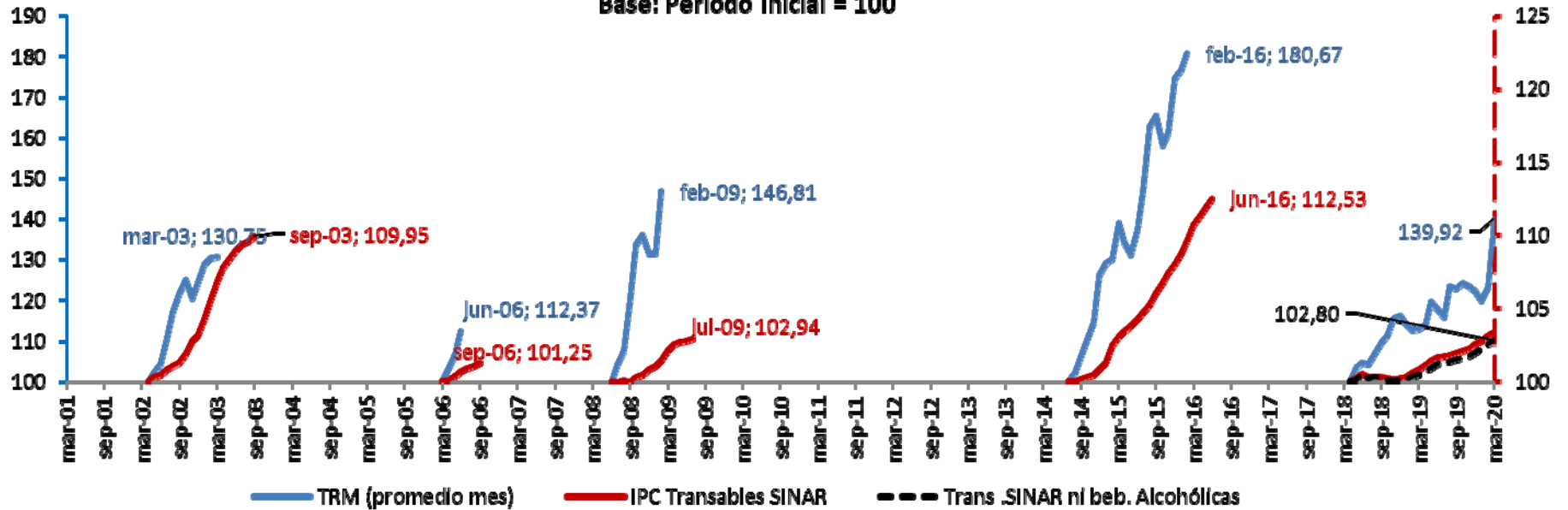

ELASTICIDAD

$\Delta\%$ Acum. corrida IPC Transables SINAR / $\Delta\%$ Acum. corrida TRM (promedio mes)

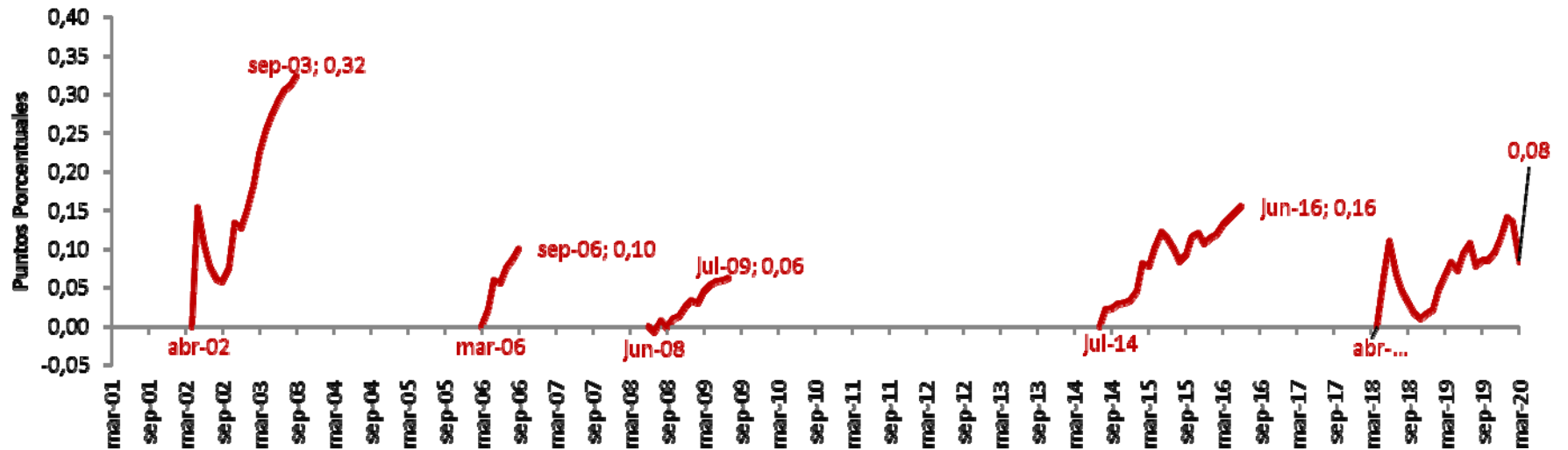

Fuente: DANE, cálculos del Banco de la República.

Variación anual IPC de no transables (sin alimentos ni regulados)

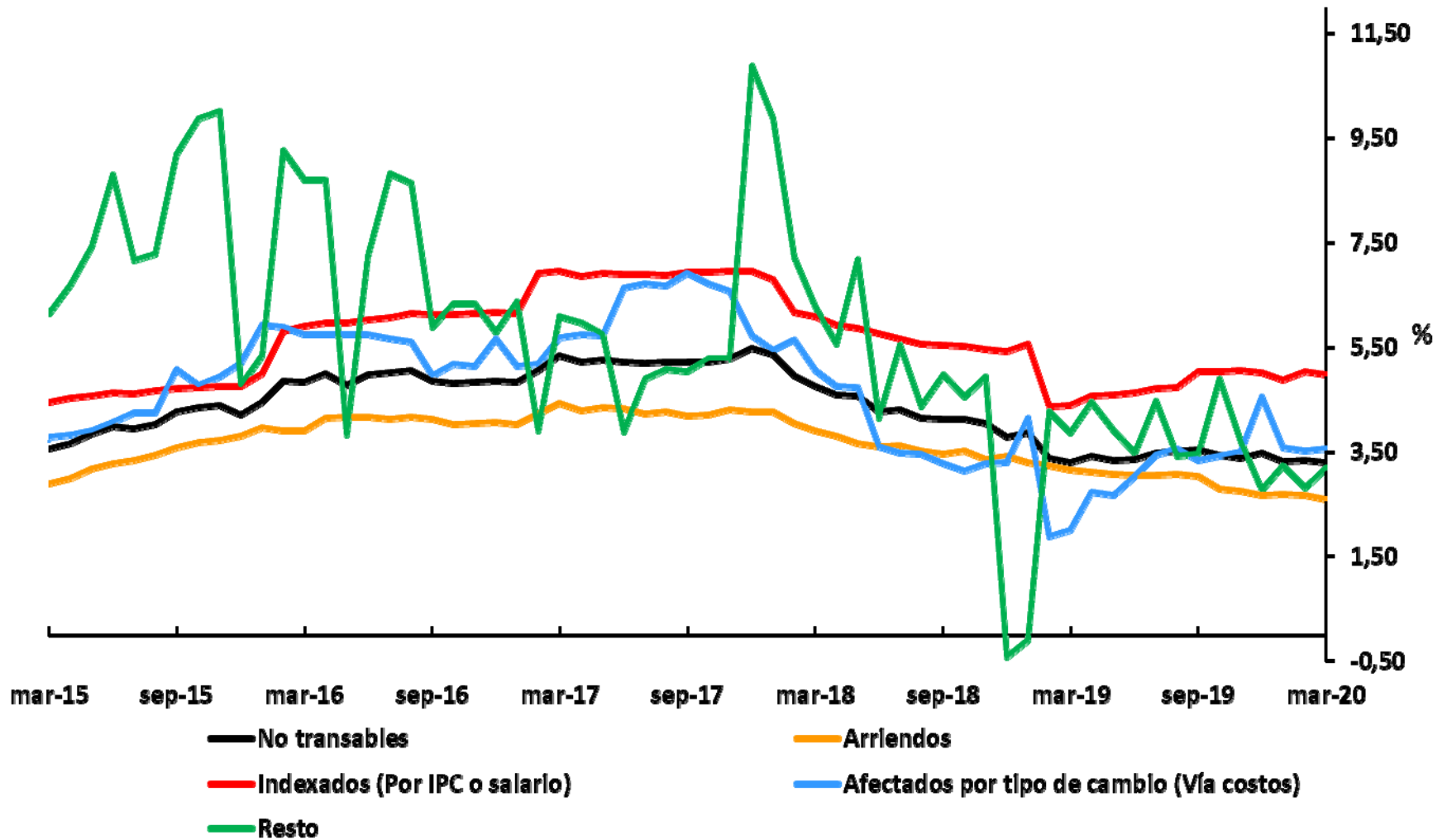

Fuente: DANE, cálculos del Banco de la República.

Variación anual IPC de alimentos (subgrupos)

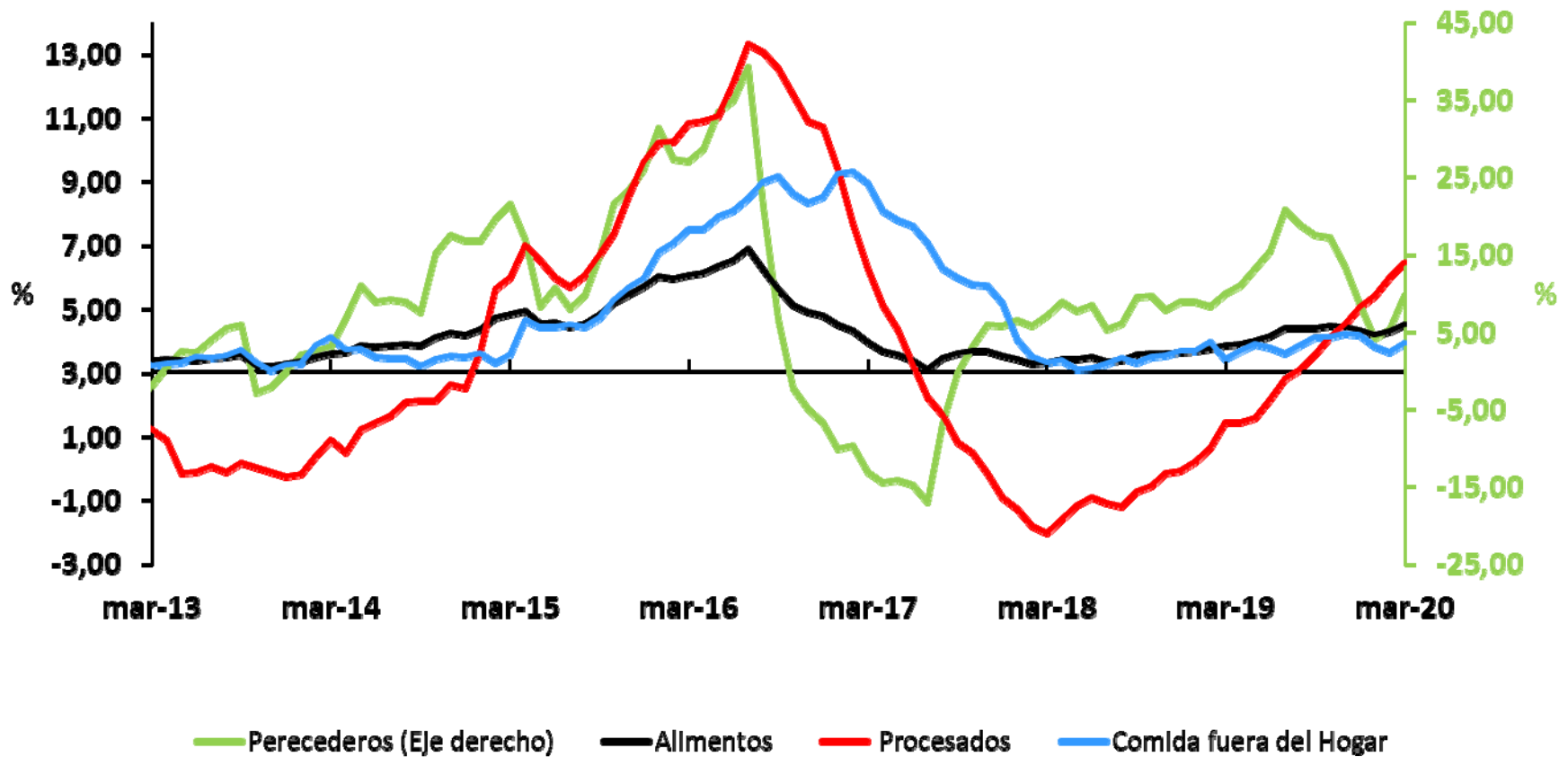

Fuente: DANE, cálculos del Banco de la República.

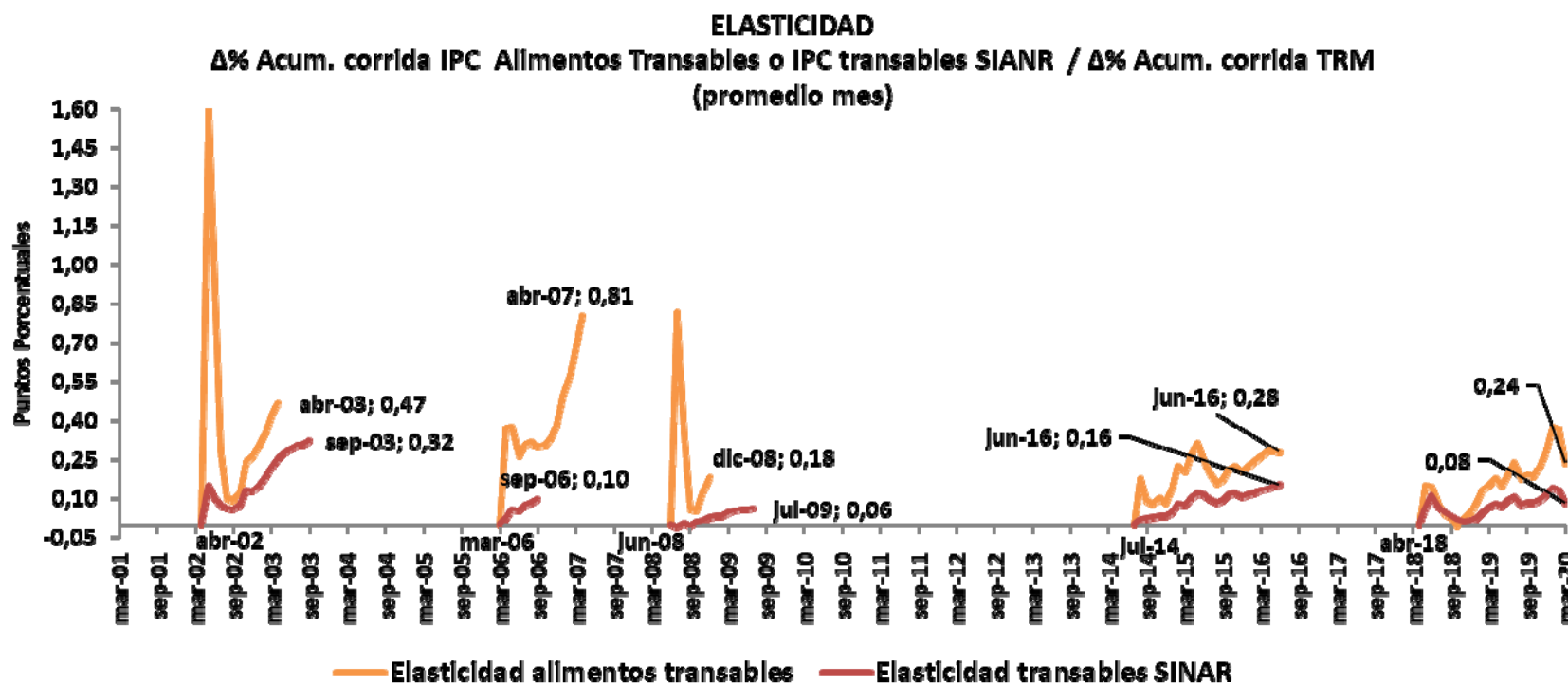
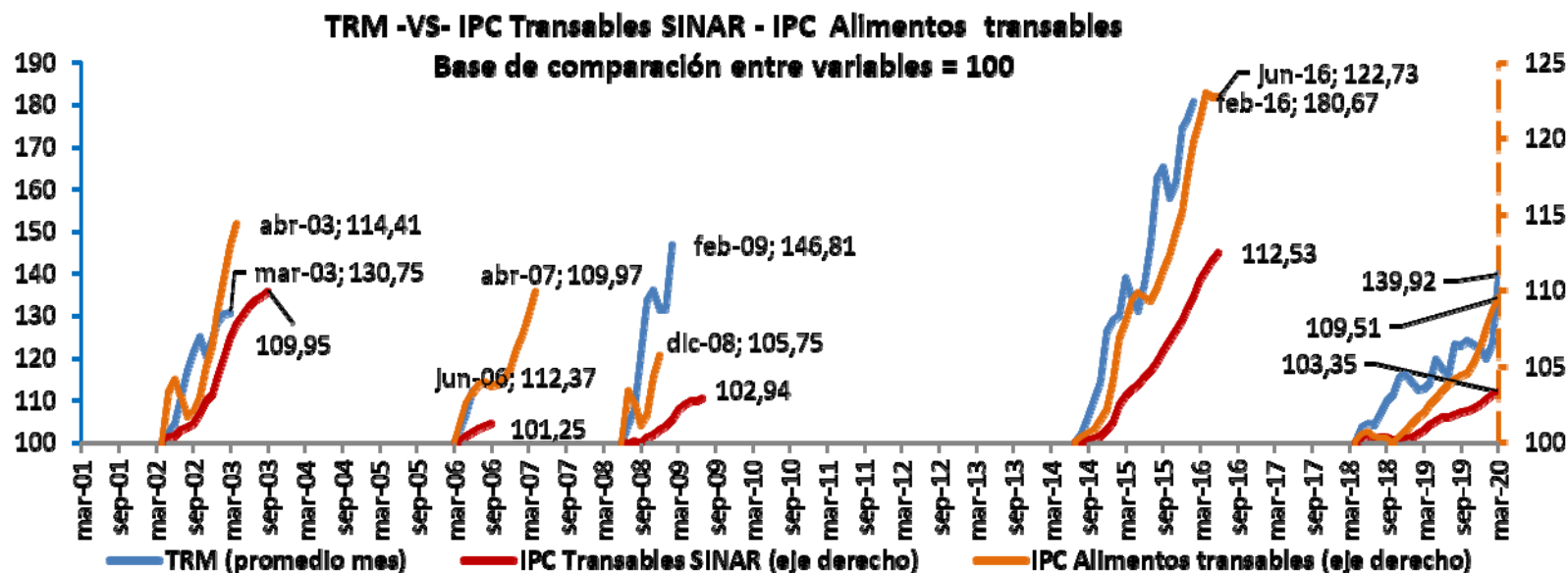

Fuente: DANE, cálculos del Banco de la República.

IX. Expectativas de inflación



¿Qué nos dicen las encuestas a los analistas sobre la inflación total?

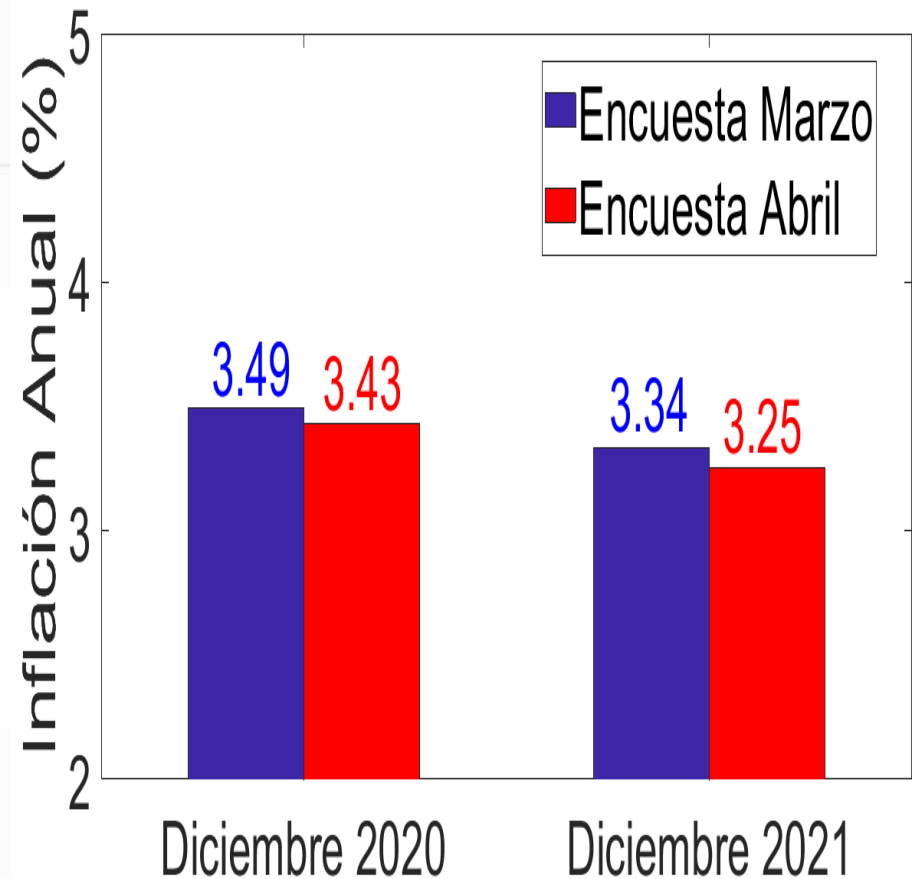
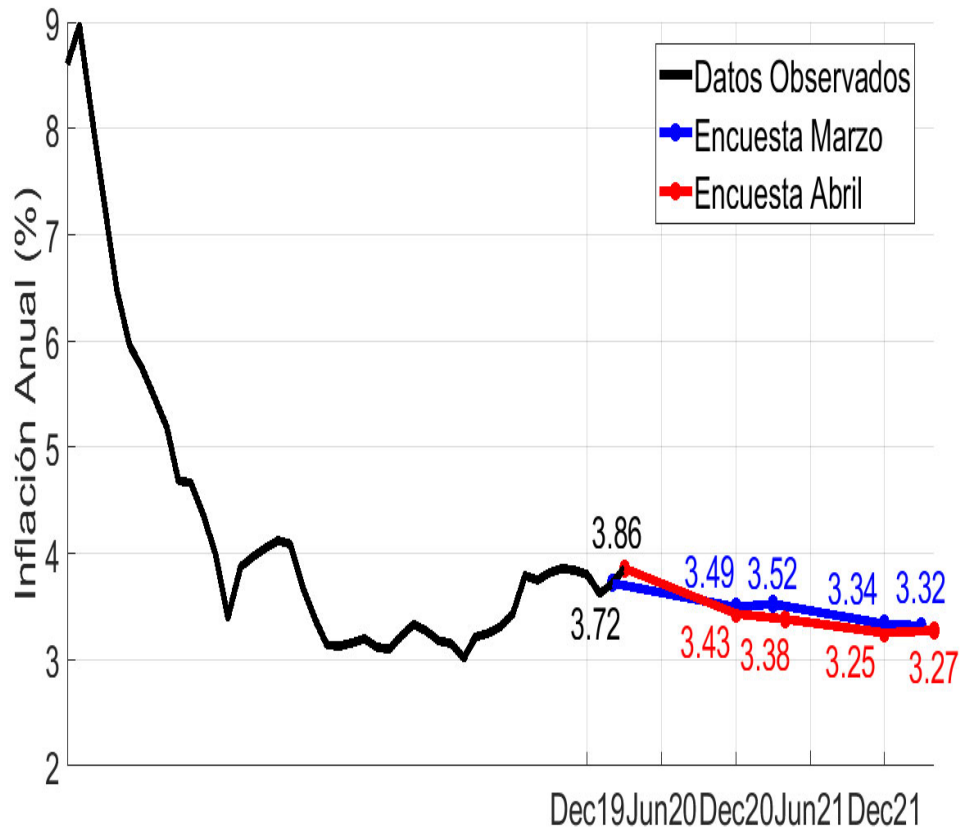

Fuente: Banco de la República.

Distribución de las expectativas de analistas sobre la inflación total para:

Diciembre 2020

Diciembre 2021

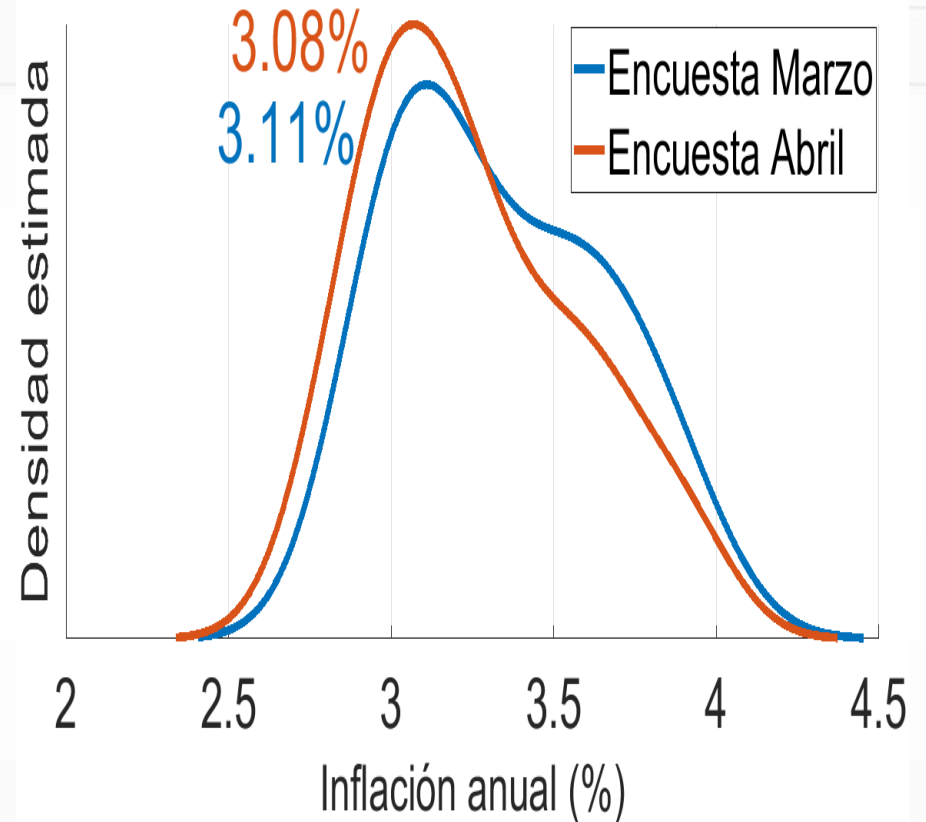
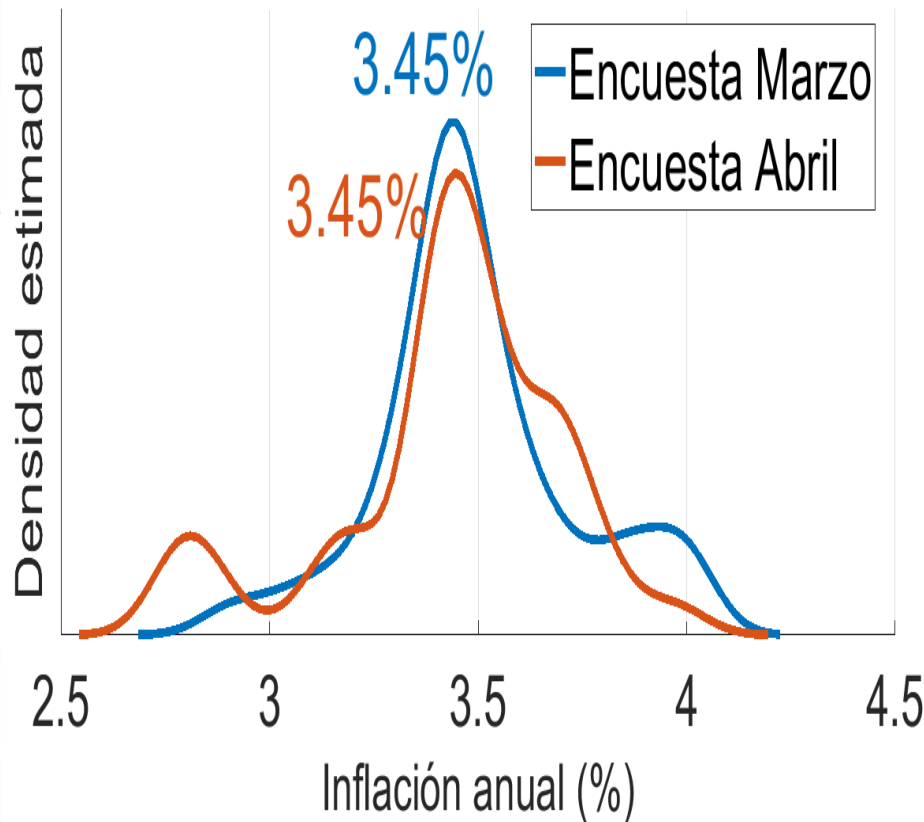

Fuente: Banco de la República.

Porcentaje de analistas cuyas expectativas de **inflación total** son mayores o menores (e iguales) a **3,5%**:

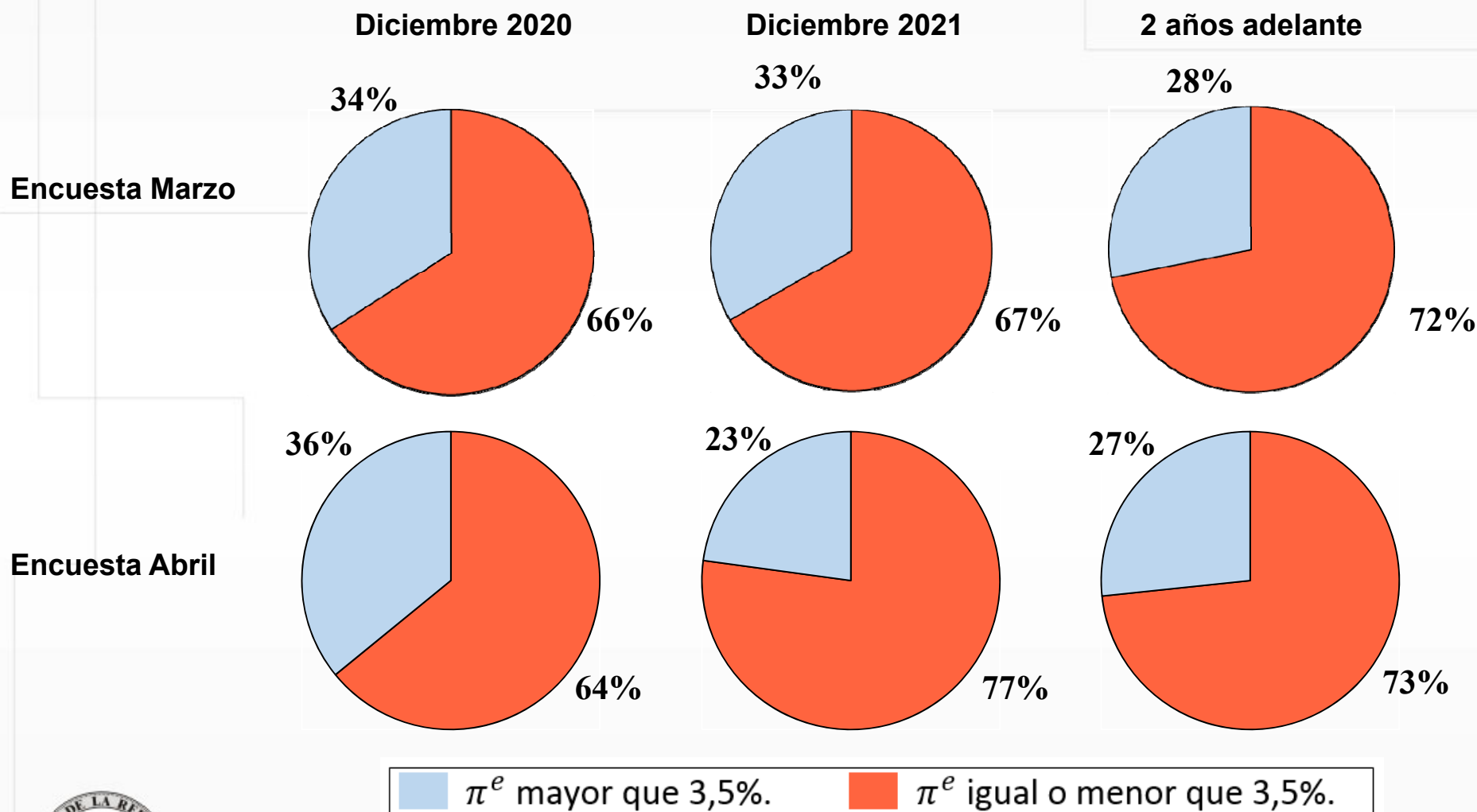

Fuente: Banco de la República.

¿Qué nos dicen las encuestas a los analistas sobre la inflación sin alimentos?

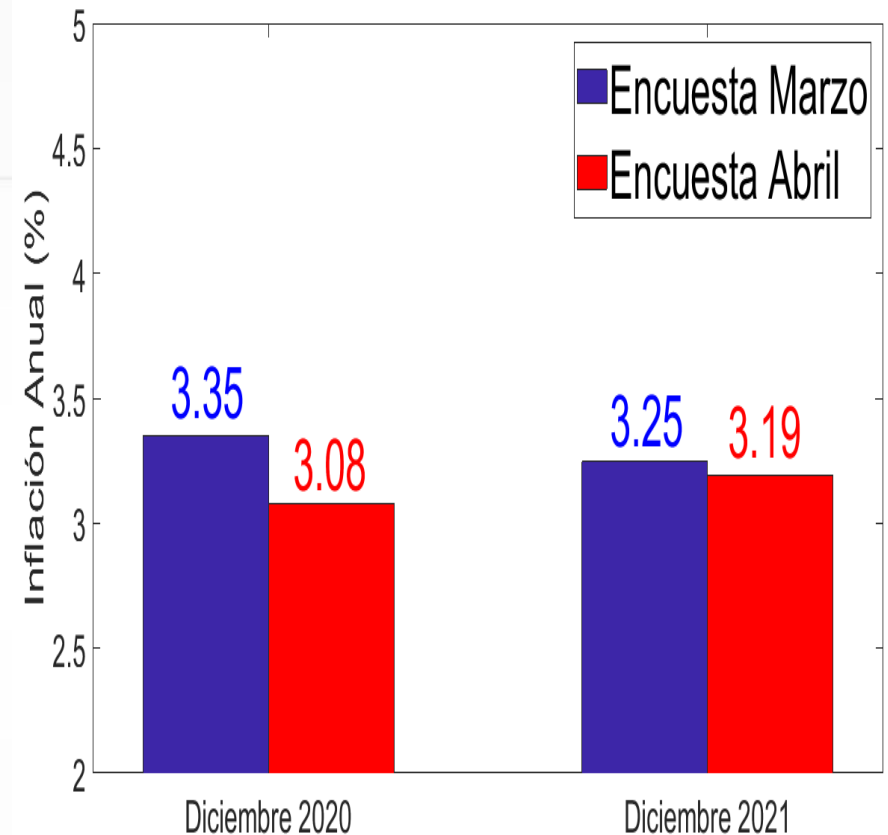
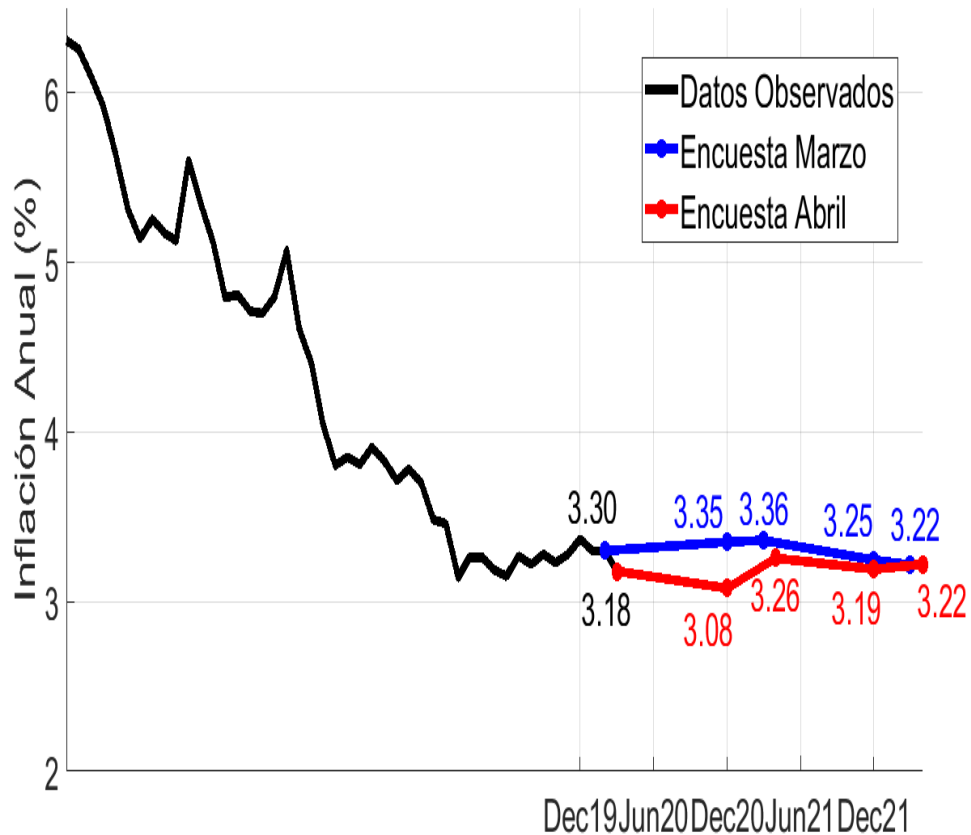

Fuente: Banco de la República.

Tasas:
Break-even-inflation (BEI)
y
Forward Break-even-inflation (FBEI)



¿Cómo ha sido la dinámica de las tasas BEI ?

En los últimos 3 años ...

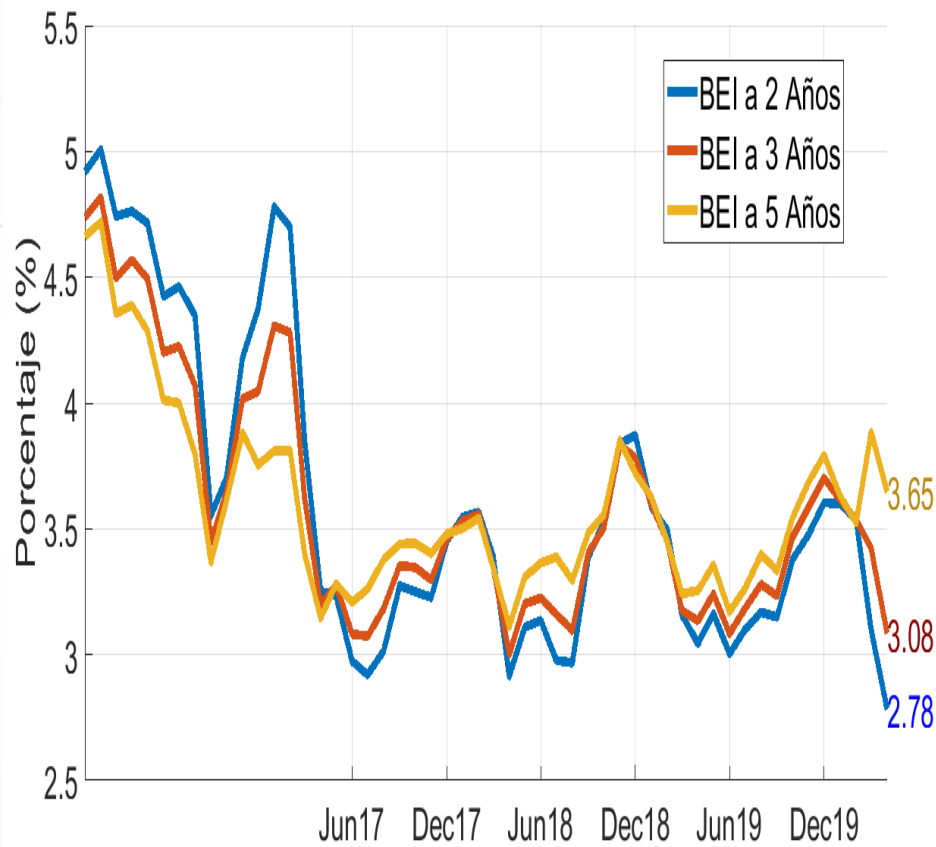

En abril de 2020 ...

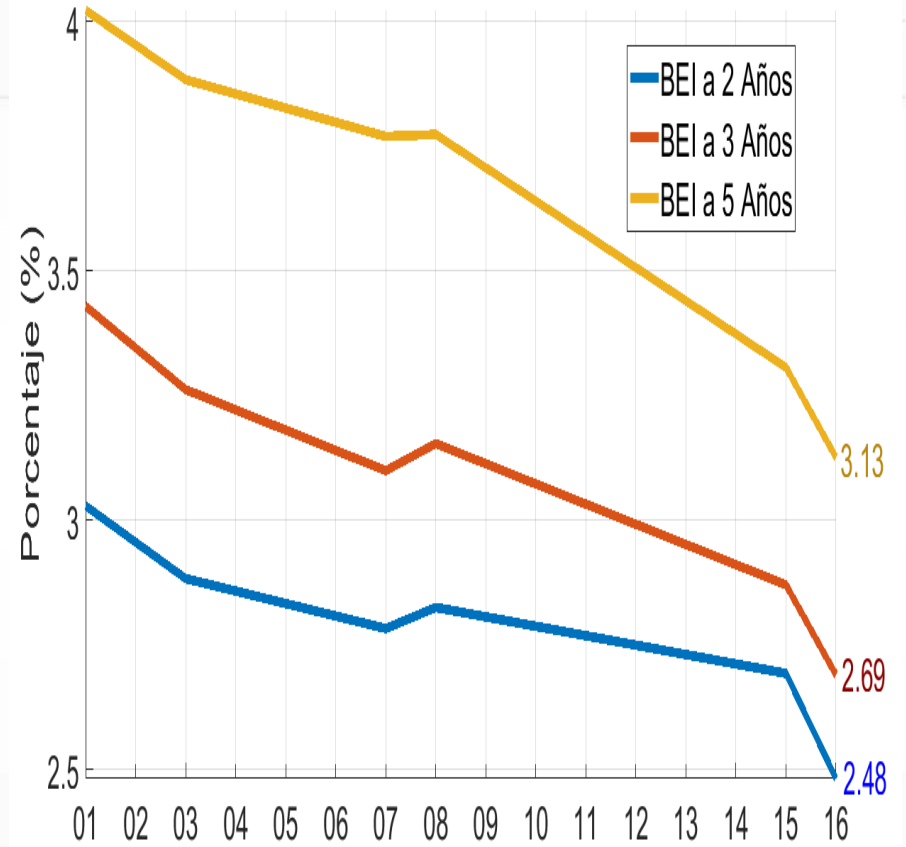

¿Cómo ha sido la dinámica de las tasas FBEI ?

En los últimos 3 años ...

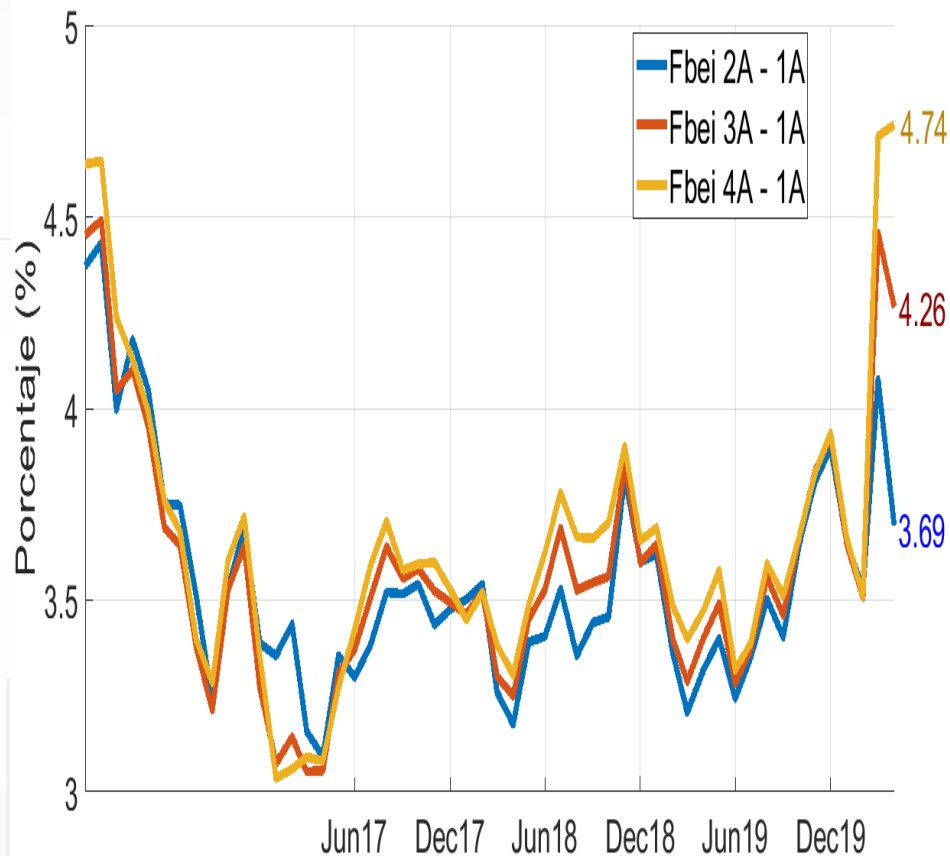

En abril de 2020 ...

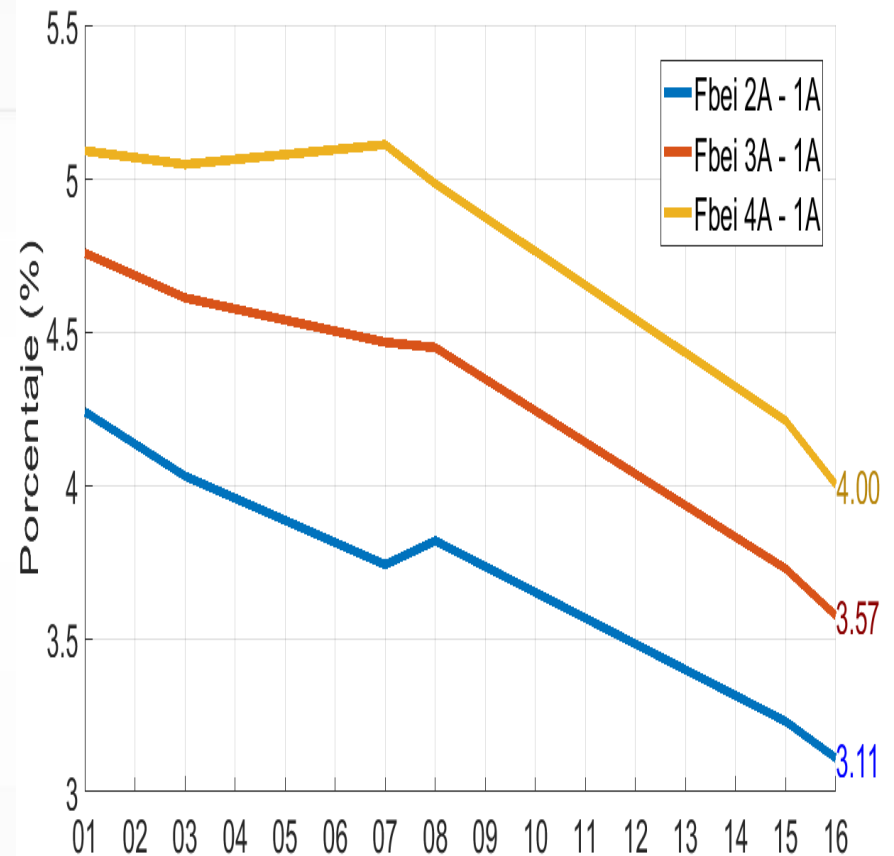

FIN

