

Semana 17

INFORME DE MERCADOS FINANCIEROS

27 de abril de 2022

Este es un documento de trabajo informativo. Su contenido no compromete al Banco de la República ni a su Junta Directiva.

Únicamente incluye las operaciones de los establecimientos de crédito en Colombia para agregados monetarios y crediticios. Por tanto, no se tienen en cuenta las operaciones de sus sucursales en el exterior.

1. Comportamiento de las tasas de interés

a. Tasas de interés de los mercados monetarios, de crédito y de deuda pública

Tasas (e.a) 1/	Fecha 22-abr-22	Monto semanal MM de pesos	Variación (pb)							
			año 2021	Corrido 2022	1 semana	1mes	13 semanas	año corrido	año completo	
Intervención BR	5,00	n.a	n.a	n.a	0	100	200	200	325	
IBR Overnight	5,01	n.a	n.a	n.a	2	100	199	201	326	
IBR 1 mes (Tasa fija de OIS)	5,81	n.a	n.a	n.a	31	74	218	279	407	
IBR 3 meses (Tasa fija de OIS)	6,29	n.a	n.a	n.a	13	-7	228	283	455	
IBR 6 meses (Tasa fija de OIS)	7,29	n.a	n.a	n.a	6	-47	242	315	544	
Pasivas										
TIB	5,13	3.640	3.287	3.814	3	106	205	214	339	
DTF 2/	5,90	1.405	930	1.072	20	75	255	268	412	
Captación < 90 días 3/	4,04	498	366	408	34	97	178	174	253	
Captación a 90 días 3/	5,91	1.354	974	1.114	12	75	254	267	409	
Captación 91-179 días 3/	6,21	683	521	623	33	78	250	247	411	
Captación a 180 días 3/	6,62	742	515	689	8	79	250	287	452	
Captación a 181-360 días 3/	8,35	1.557	765	1.226	35	116	323	373	562	
Captación > 360 días 3/	10,16	1.747	556	1.018	151	111	425	443	720	
Total captación de CDT	7,59	6.581	3.698	5.078	95	156	316	398	533	
Ahorro 11/	2,25	n.a	n.a	n.a	2	40	89	99	125	
Activas										
Comercial 4/	10,09	2.016	3.113	3.411	75	78	187	311	407	
Tesorería	9,54	128	173	222	-4	48	-45	291	264	
Preferencial	8,56	948	1.599	1.666	27	43	167	243	377	
Ordinario 5/	11,71	940	1.342	1.524	115	121	289	351	444	
Consumo 6/	19,03	1.473	1.978	2.243	56	211	176	380	522	
Consumo sin libranza	21,42	1.046	1.071	1.429	50	173	219	399	563	
Consumo a través de libranza	13,19	427	907	814	18	74	93	129	162	
Tarjeta de crédito (Personas) 7/	26,62	662	642	748	17	121	227	210	285	
Vivienda 8/	10,91	151	378	304	36	50	146	148	191	
Microcrédito	39,38	114	131	144	-47	139	10	373	135	
Activa Ponderada 9/	14,00	-	-	-	114	143	219	440	470	
Comercial BR 10/	10,12	-	-	-	80	80	220	313	415	
Pasivas										
Pasiva Ponderada	4,39	n.a	n.a	n.a	-123	-168	143	223	242	
Deuda Pública 12/										
	22-abr-22	Monto semanal	año 2021	Corrido 2022	1 semana	1mes	13 semanas	año corrido	año completo	
2 años (TES Jul 2024)	8,75	1.666	1.135	137	18	-11	168	193	463	
3 años (TES Nov 2025)	9,34	720	1.801	2.197	24	-14	146	197	443	
6 años (TES Abr 2028)	9,66	1.117	1.031	974	37	2	106	172	361	
8 años (TES Sep 2030)	9,77	759	633	832	42	6	96	168	315	
10 años (TES Jun 2032)	9,85	610	580	510	22	8	87	163	292	
12 años (TES Oct 2034)	9,92	466	497	592	21	10	77	162	279	

Fuente: Banco de la República y Bloomberg. Cálculos con información de los formatos 088 y 441 de la Superintendencia Financiera de Colombia.

1/ La tasa de intervención y las tasas IBR corresponden a la tasa diaria.

2/ El cálculo de la DTF se hace sobre las captaciones a 90 días de los Bancos, Corporaciones Financieras y Compañías de Financiamiento Comercial. La DTF que se presenta corresponde a la calculada en la respectiva fecha con información del viernes anterior hasta el jueves de misma semana y tiene vigencia para la siguiente semana.

3/ Las tasas de captación corresponden a la información de CDT por plazos. Incluye la información para el total de sistema financiero.

4/ Promedio ponderado por monto de las tasa de crédito ordinarios, preferenciales y de tesorería.

5/ No incluye créditos ordinarios entre 1 y 30 días.

6/ No incluye tarjetas de crédito.

7/ Calculada sin tener en cuenta consumos a 1 mes ni avances en efectivo.

8/ Corresponde al promedio ponderado de los créditos desembolsados para adquisición de vivienda en pesos y en UVR. Antes de realizar el promedio ponderado a la tasa de los créditos en UVR se le suma la variación anual promedio de la UVR de la respectiva semana. No incluye vivienda VIS

9/ Calculado como el promedio ponderado por monto de las tasas de crédito de consumo, preferencial, ordinario y tesorería. Debido a la alta rotación del crédito de tesorería, su ponderación se estableció como la quinta parte de su desembolso semanal.

10/ Promedio ponderado por monto de las tasa de crédito ordinarios, preferenciales y un quinto del desembolso de tesorería.

11/ Incluye el rendimiento de los depósitos de ahorro ordinarios activos y las cuentas AFC.

12/ TES tasa fija en pesos. Las tasas corresponden al promedio ponderado por monto de las negociaciones en SEN y MEC.

b. Tasas de intervención del BR, Interbancaria, DTF (Semana Cálculo) e IBR

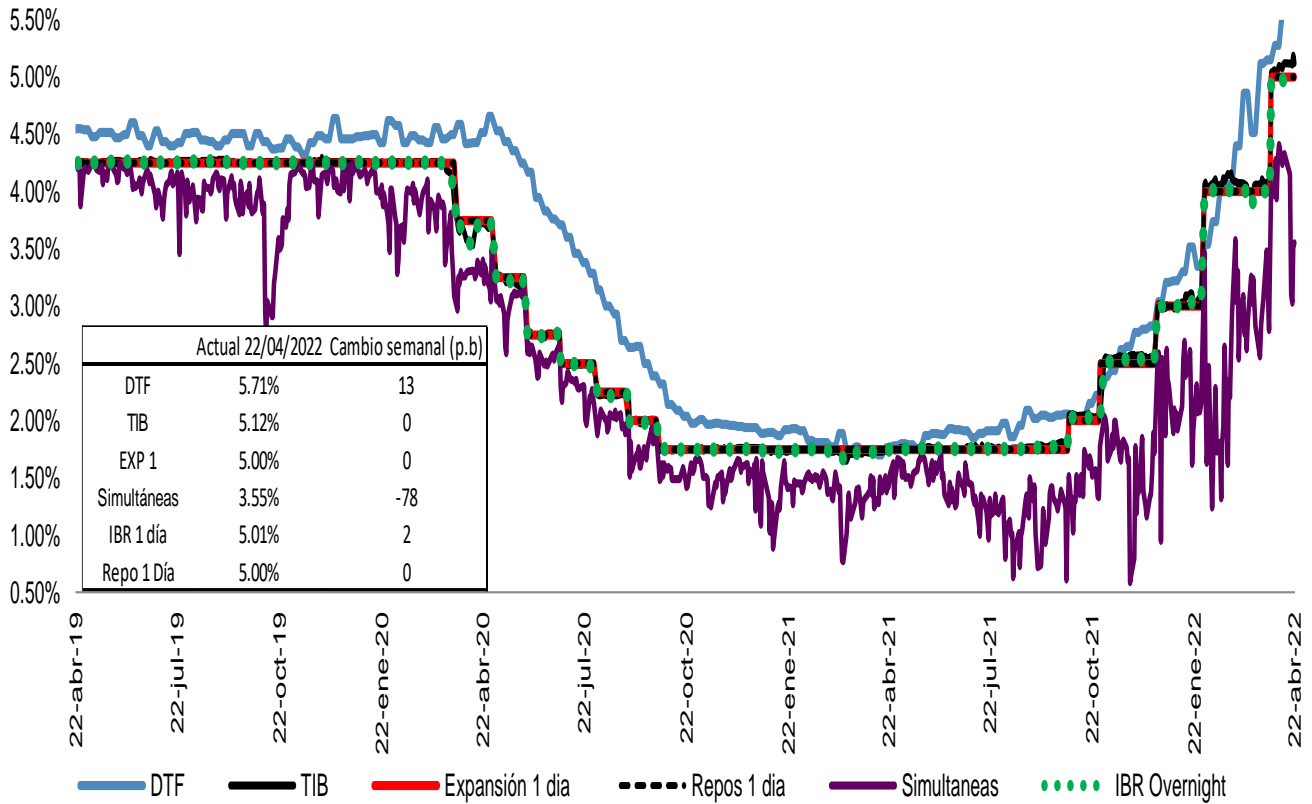

Fuente: Banco de la República, Superintendencia Financiera y SEN.

Spread IBR, TIB y CDT a través de tesorería frente a la tasa de referencia

Promedio 5 días

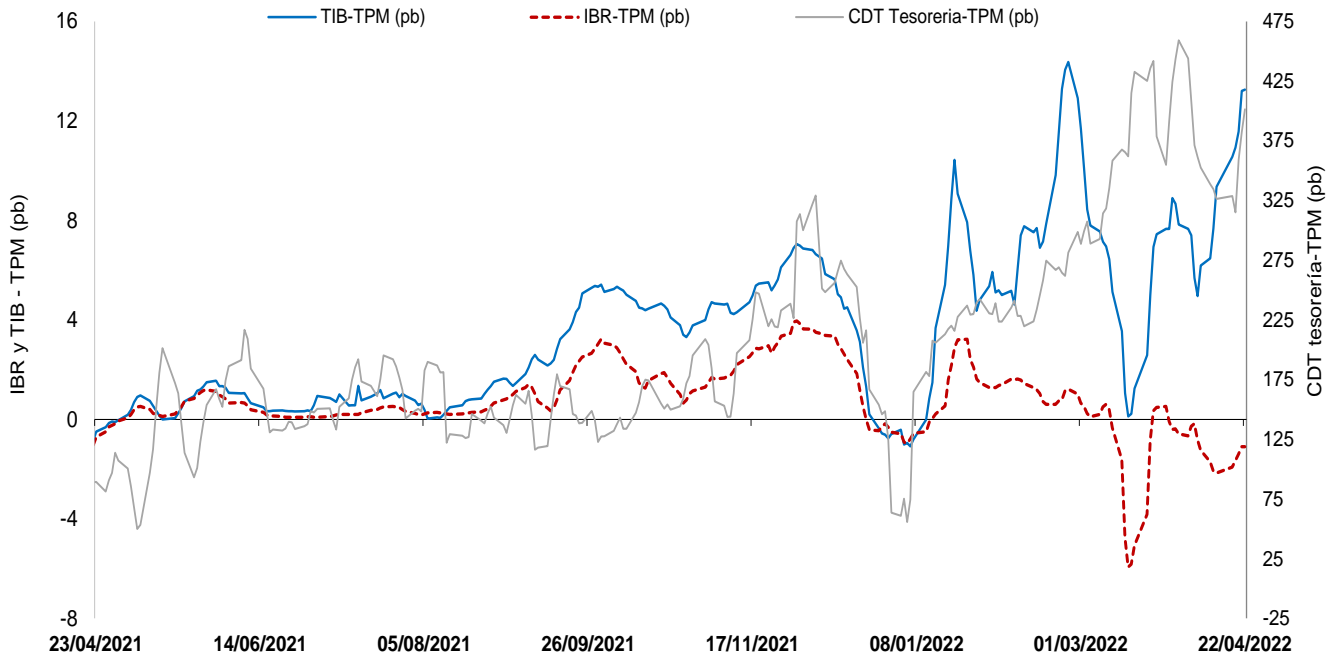

El IBR y la TIB corresponden al plazo de 1 día. La tasa de CDT a través de tesorería no se discrimina por plazo.
 FUENTE: Banco de la República, cálculos con información de la Superintendencia Financiera de Colombia

c. Tasas de interés activas por tipo de préstamo

Nominales

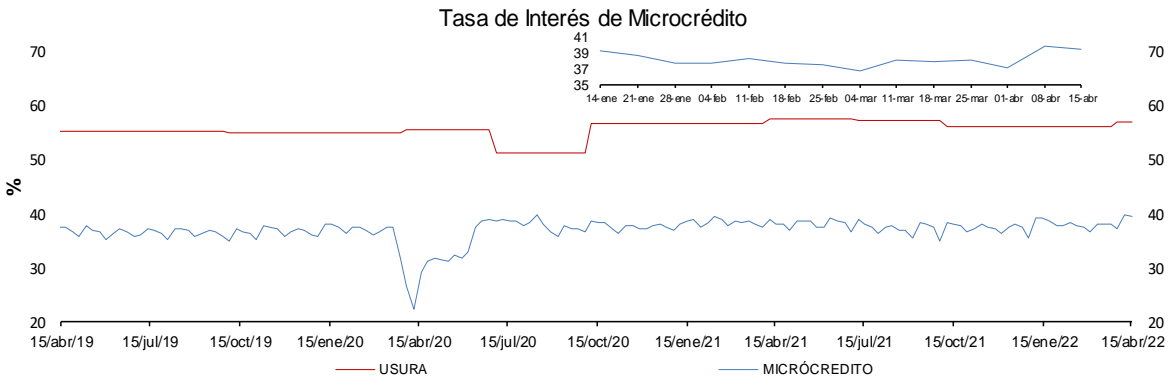
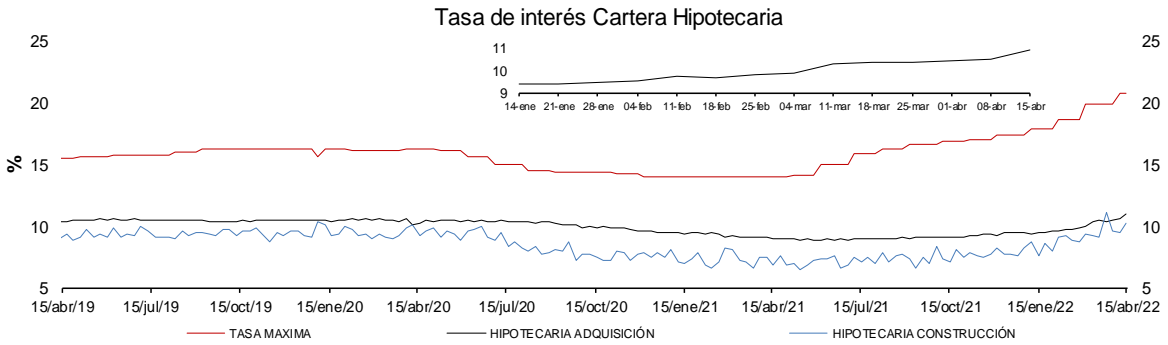
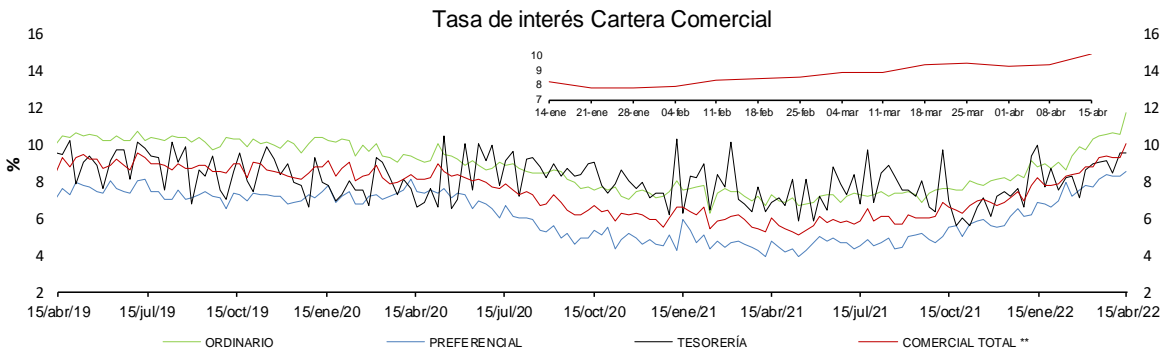
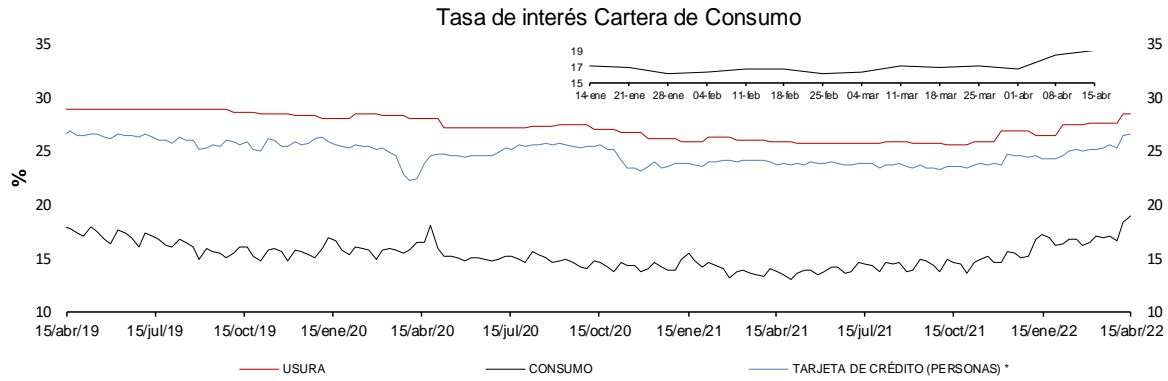

* La tasa de interés de tarjetas de crédito no incluye avances ni compras a 1 mes.

** Promedio ponderado por monto de las tasa de los créditos ordinarios, de tesorería y preferenciales.

FUENTES: Superintendencia financiera de Colombia y cálculos Banco de la República.

e. Tasas de interés de intervención del BR, tasa de interés ponderada de captación del sistema financiero, DTF y tasa de colocación total del sistema financiero
Promedio móvil de orden 4

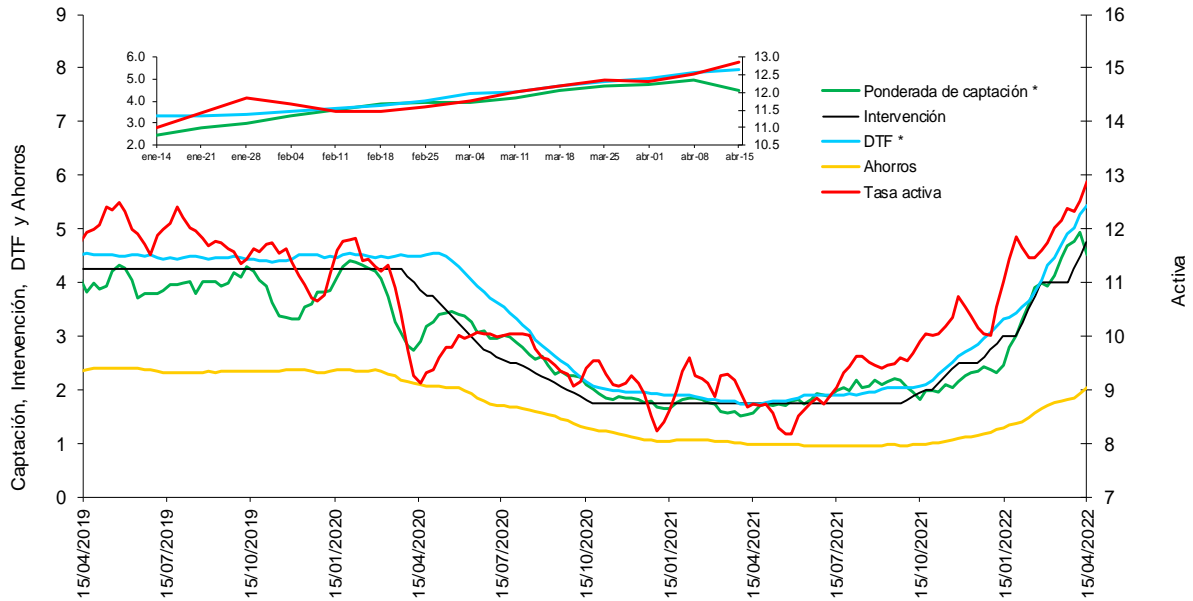

* La DTF está adelantada una semana, es decir no corresponde a la tasa vigente para la semana en cuestión sino a la tasa vigente para la semana siguiente, para que sea comparable con la tasa ponderada de captación de este gráfico.

Fuentes: Banco de la República. Cálculos con información de la Superintendencia Financiera de Colombia.

f. Tasas de interés de deuda pública

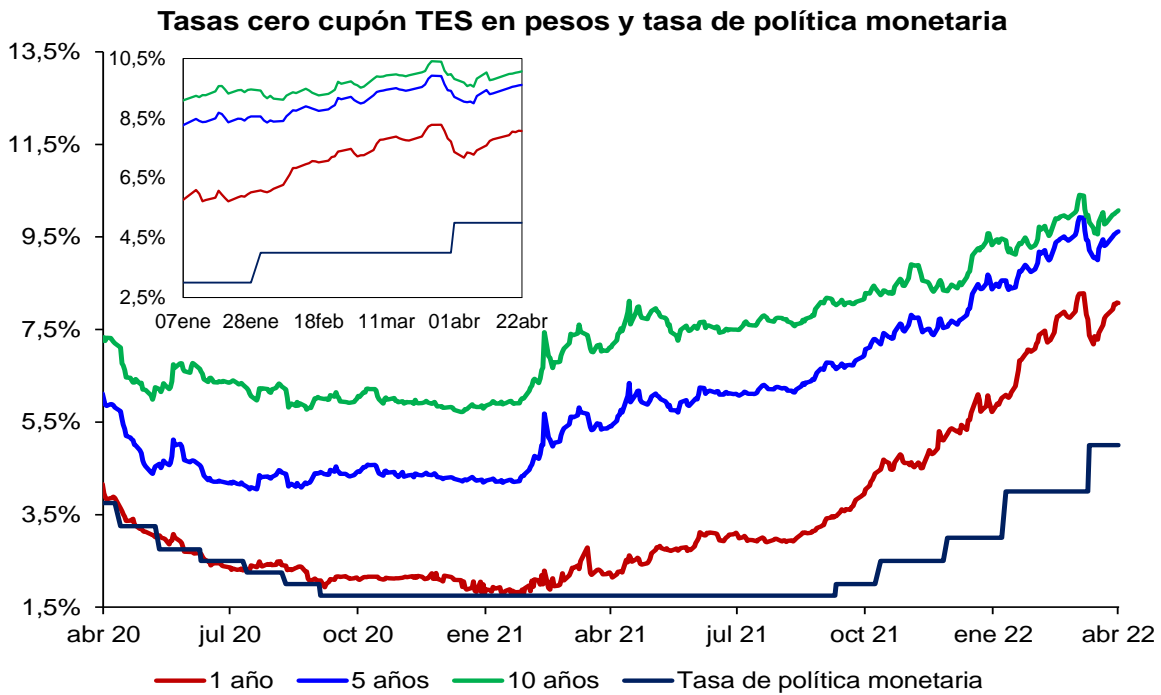

.Fuente: SEN y Master Trader. Cálculos: Departamento de Operaciones y Análisis de Mercados
 * Para el 24 de diciembre, no hay suficientes transacciones para estimar la Tasa cero cupón.

2. Liquidez primaria y mercado monetario

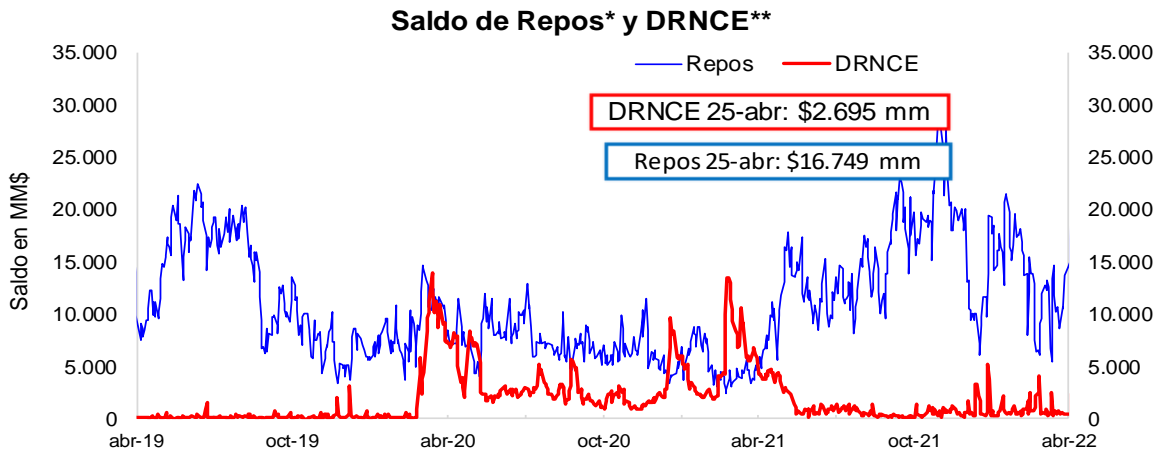

* Los repos incluyen las operaciones de la ventanilla de expansión.

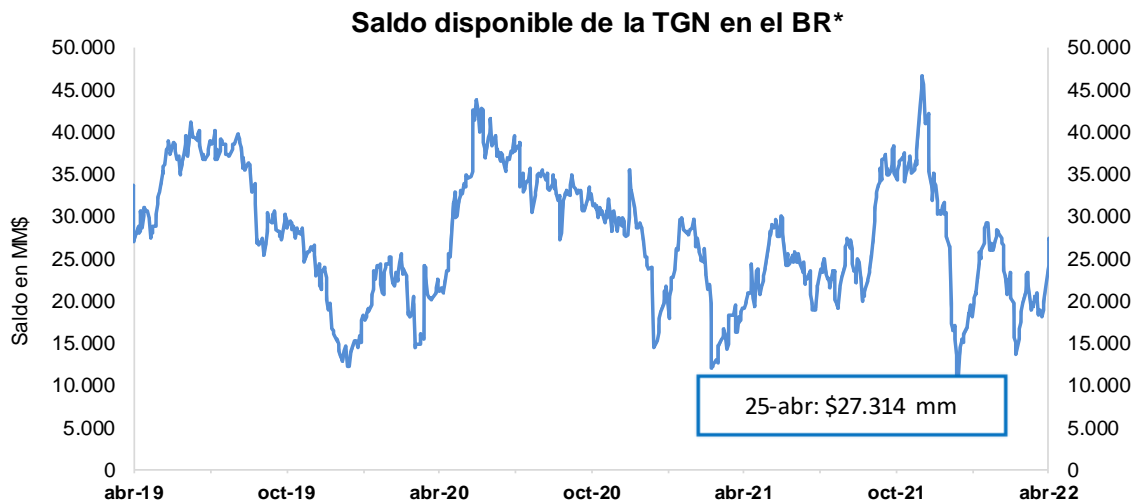

*No incluye el saldo de los TES de Control Monetario.

*Incluye los depósitos remunerados y los no remunerados de la TGN en el BR.

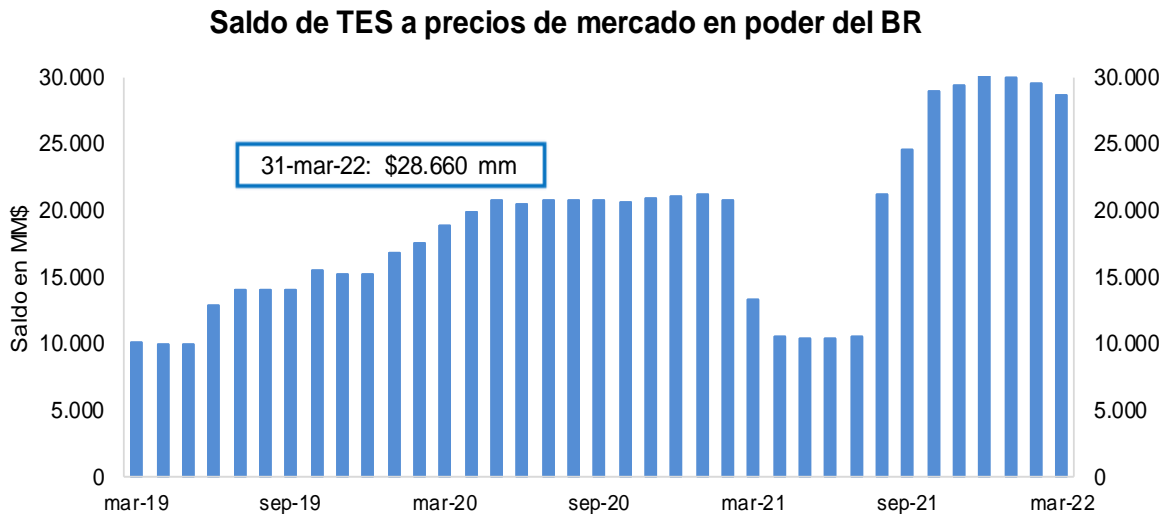

FUENTE: Banco de la República.

3. Pasivos del sistema financiero consolidado y mercado de depósito

a. M1, M3 Y PSE

OFERTA MONETARIA AMPLIADA ^{1/}
Miles de millones de pesos y porcentajes

Concepto	Saldo a abril 15 2022	VARIACIONES									
		SEMANAL		ULTIMAS 4 SEM		ULTIMAS 13 SEM		CORRIDO AÑO		ANUAL	
		ABS	%	ABS	%	ABS	%	ABS	%	ABS	%
OFERTA MONETARIA AMPLIADA- M3* (1+2)	701,149	1,116	0.2	10,521	1.5	11,055	1.6	7,212	1.0	79,223	12.7
1. Efectivo	104,298	-120	-0.1	152	0.1	-2,279	-2.1	-4,302	-4.0	13,435	14.8
2. Depósitos en poder del público*	596,851	1,235	0.2	10,369	1.8	13,334	2.3	11,514	2.0	65,788	12.4
Cuenta Corriente	75,205	-785	-1.0	-1,819	-2.4	-2,789	-3.6	-4,455	-5.6	6,277	9.1
Ahorros	293,264	-152	-0.1	5,316	1.8	-239	-0.1	-3,206	-1.1	39,616	15.6
CDT + Bonos*	204,377	212	0.1	4,998	2.5	14,671	7.7	16,307	8.7	15,096	8.0
CDT menor a 18 meses*	98,887	141	0.1	3,498	3.7	11,849	13.6	14,039	16.5	16,462	20.0
CDT mayor a 18 meses*	70,171	41	0.1	1,458	2.1	3,017	4.5	2,430	3.6	-3,173	-4.3
Bonos*	35,319	30	0.1	43	0.1	-195	-0.5	-162	-0.5	1,806	5.4
Depósitos Fiduciarios (impuestos y otros conceptos)	15,285	1,921	14.4	1,567	11.4	2,263	17.4	5,936	63.5	2,422	18.8
Depósitos a la Vista	8,721	40	0.5	307	3.6	-572	-6.2	-3,069	-26.0	2,377	37.5
Repos con el Sector Real	0	-	-	-	-	-	-	-	-	-	-
3. CDT+ Bonos en poder del Banco de la República	571	-11	-1.9	-22	-3.6	-477	-45.5	-612	-51.7	-2,744	-82.8
TOTAL DEPÓSITOS (2+3)**	597,423	1,224	0.2	10,348	1.8	12,857	2.2	10,902	1.9	63,044	11.8
ITEM DE MEMORANDO											
M1. Medios de pago	179,502	-905	-0.5	-1,667	-0.9	-5,069	-2.7	-8,757	-4.7	19,712	12.3
M1 + Ahorros	472,766	-1,056	-0.2	3,649	0.8	-5,308	-1.1	-11,963	-2.5	59,328	14.3
M2*	641,824	-874	-0.1	8,604	1.4	9,558	1.5	4,507	0.7	72,618	12.8
PSE en poder del público sin fiduciarios*	581,567	-685	-0.1	8,802	1.5	11,071	1.9	5,578	1.0	63,366	12.2
M3 sin fiduciarios*	685,864	-805	-0.1	8,954	1.3	8,791	1.3	1,276	0.2	76,801	12.6
Total Depósitos**	597,423	1,224	0.2	10,348	1.8	12,857	2.2	10,902	1.9	63,044	11.8
	Variaciones Anualizadas	Semanal		Últimas 4 sem.		Últimas 13 sem.					
	M3*	8.6		21.7		6.6					
	Efectivo	-5.8		1.9		-8.3					
	Dep. en poder del público*	11.4		25.6		9.5					
	M1	-23.0		-11.3		-10.5					
	M1 + Ahorros	-11.0		10.6		-4.4					
	M2*	-6.8		19.2		6.2					
	Dep.sin Fiduciarios*	-5.9		21.9		8.0					
	M3 sin Fiduciarios*	-5.9		18.6		5.3					

1/ Incluye FDN a partir del corte del 2 de octubre de 2020, tras la emisión de bonos por parte de dicha entidad dirigida al público en general. No contiene los CDT emitidos por Findeter en el marco del Decreto 581 y la Resolución 1357 de 2020 del MHCP.

* A partir de las estadísticas con corte a ago 28 /2020 se excluyeron los CDT y los bonos en poder del Banco de la República, y se reprocesó la serie desde mar 27/2020 hasta la fecha.

**Incluye los CDTs y bonos en poder del Banco de la República

Fuentes: Banco de la República y Formato 281 de la Superintendencia Financiera de Colombia.

c. M3, PSE Y M1 + AHORRO

En poder del público

Variaciones anuales (%) de datos semanales

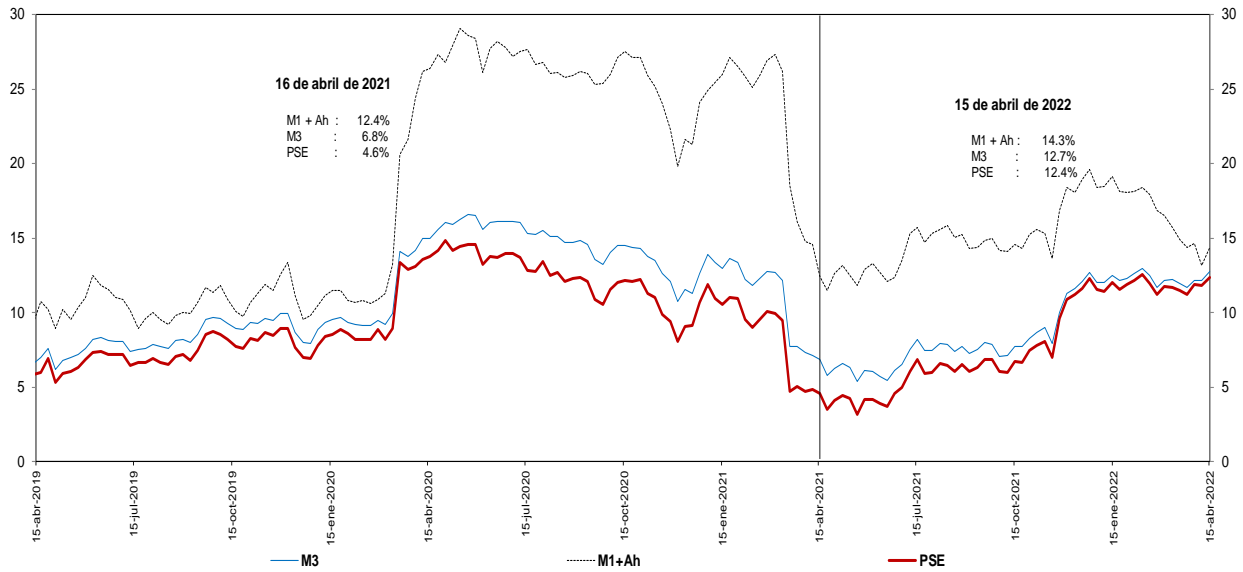

Incluye FDN a partir del corte del 2 de octubre de 2020, tras la emisión de bonos por parte de dicha entidad dirigida al público en general. No contiene los CDT emitidos por Findeter en el marco del Decreto 581 y la Resolución 1357 de 2020 del MHCP.

* A partir de las estadísticas con corte a ago 28 /2020 se excluyeron los CDT y los bonos en poder del Banco de la República, y se reprocesó la serie desde mar 27/2020 hasta la fecha.

Fuentes: Banco de la República y Formato 281 de la Superintendencia Financiera de Colombia.

d. M3 Y PSE sin fiduciarios y M1 + AHORRO

En poder del público

Variaciones anuales (%) de datos semanales

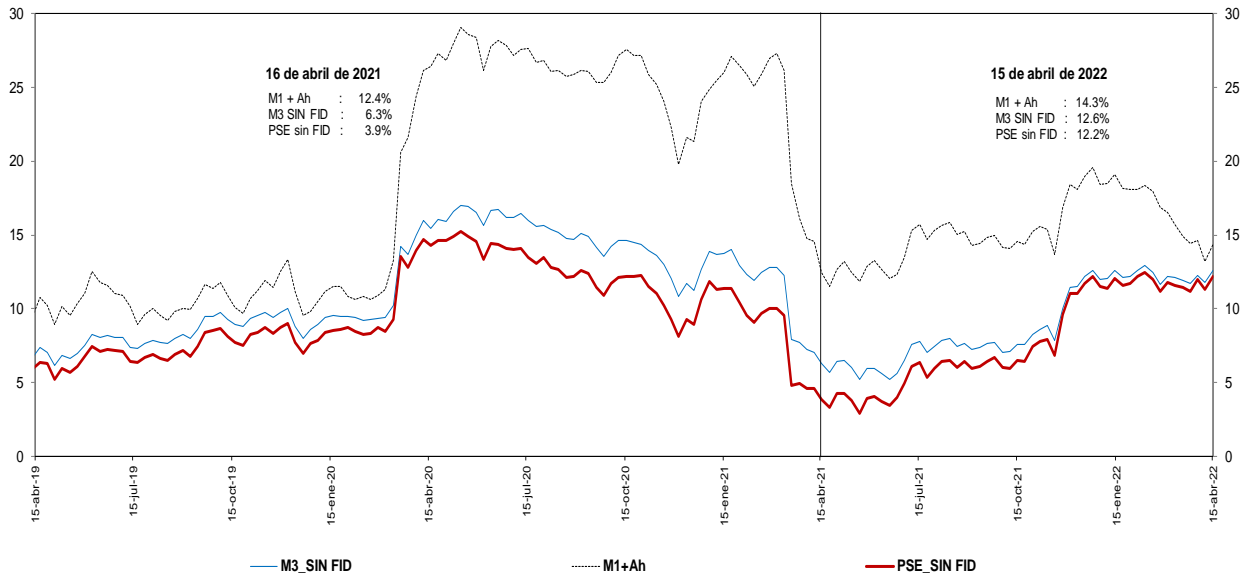

Incluye FDN a partir del corte del 2 de octubre de 2020, tras la emisión de bonos por parte de dicha entidad dirigida al público en general. No contiene los CDT emitidos por Findeter en el marco del Decreto 581 y la Resolución 1357 de 2020 del MHCP.

* A partir de las estadísticas con corte a ago 28 /2020 se excluyeron los CDT y los bonos en poder del Banco de la República, y se reprocesó la serie desde mar 27/2020 hasta la fecha.

Fuentes: Banco de la República y Formato 281 de la Superintendencia Financiera de Colombia.

e. M3 Y PSE sin fiduciarios
En poder del público
Variaciones anualizadas últimas 13 semanas

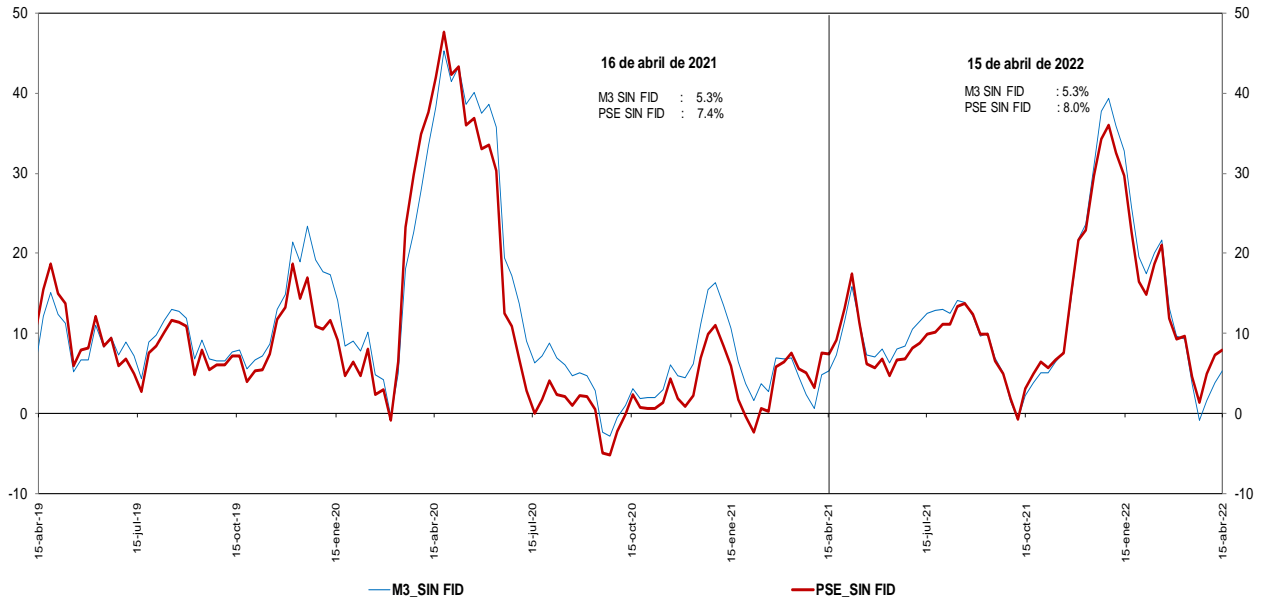

Incluye FDN a partir del corte del 2 de octubre de 2020, tras la emisión de bonos por parte de dicha entidad dirigida al público en general. No contiene los CDT emitidos por Findeter en el marco del Decreto 581 y la Resolución 1357 de 2020 del MHCP.

* A partir de las estadísticas con corte a ago 28 /2020 se excluyeron los CDT y los bonos en poder del Banco de la República, y se reprocessó la serie desde mar 27/2020 hasta la fecha.

Fuentes: Banco de la República y Formato 281 de la Superintendencia Financiera de Colombia.

g. M3 y M1+AHORRO
En poder del público
Variaciones anualizadas últimas 13 semanas

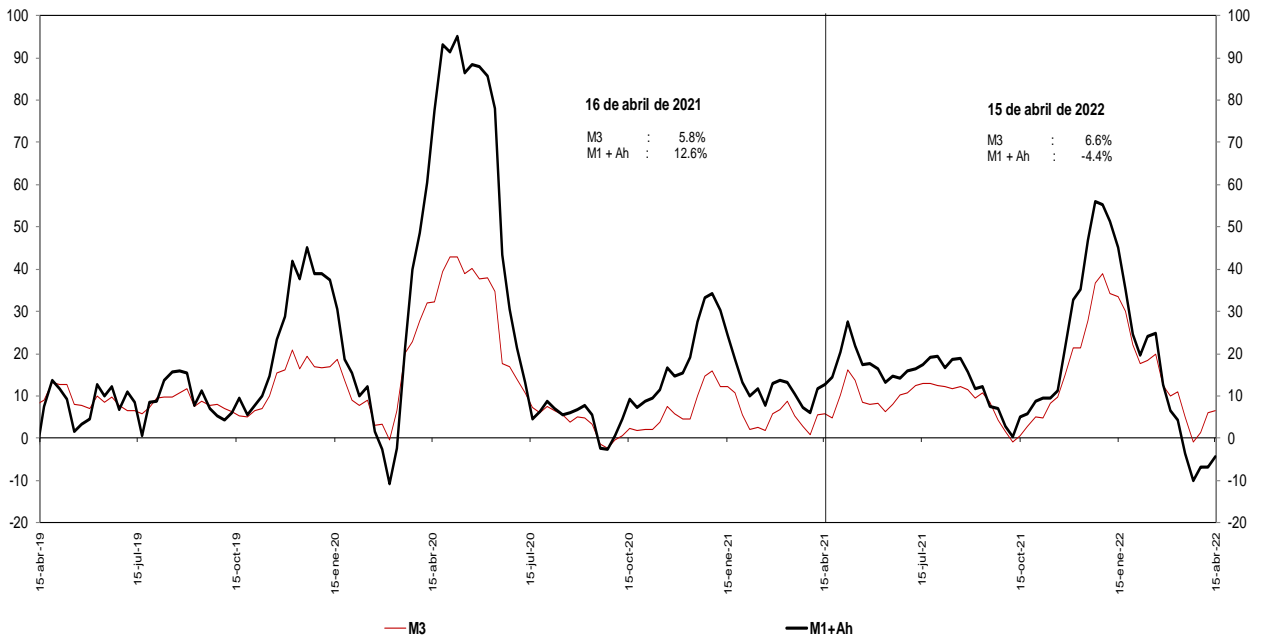

Incluye FDN a partir del corte del 2 de octubre de 2020, tras la emisión de bonos por parte de dicha entidad dirigida al público en

* A partir de las estadísticas con corte a ago 28 /2020 se excluyeron los CDT y los bonos en poder del Banco de la República, y se reprocessó la serie desde mar 27/2020 hasta la fecha.

Fuentes: Banco de la República y Formato 281 de la Superintendencia Financiera de Colombia.

i. Base Monetaria y Multiplicador de M3
En poder del público
Promedio de orden 13

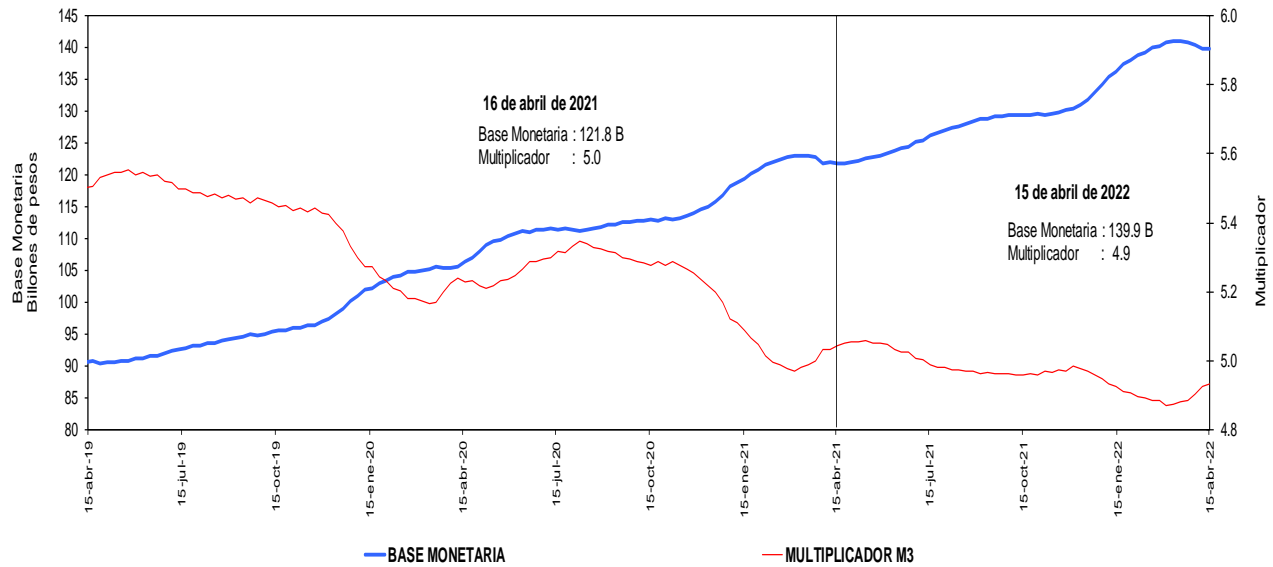

Incluye FDN a partir del corte del 2 de octubre de 2020, tras la emisión de bonos por parte de dicha entidad dirigida al público en general. No contiene los CDT emitidos por Findeter en el marco del Decreto 581 y la Resolución 1357 de 2020 del MHCP.

* A partir de las estadísticas con corte a ago 28 /2020 se excluyeron los CDT y los bonos en poder del Banco de la República, y se reprocesó la serie desde mar 27/2020 hasta la fecha.

Fuentes: Banco de la República y Formato 281 de la Superintendencia Financiera de Colombia.

j. Coeficientes de Efectivo y Reserva
En poder del público
Promedio de orden 13

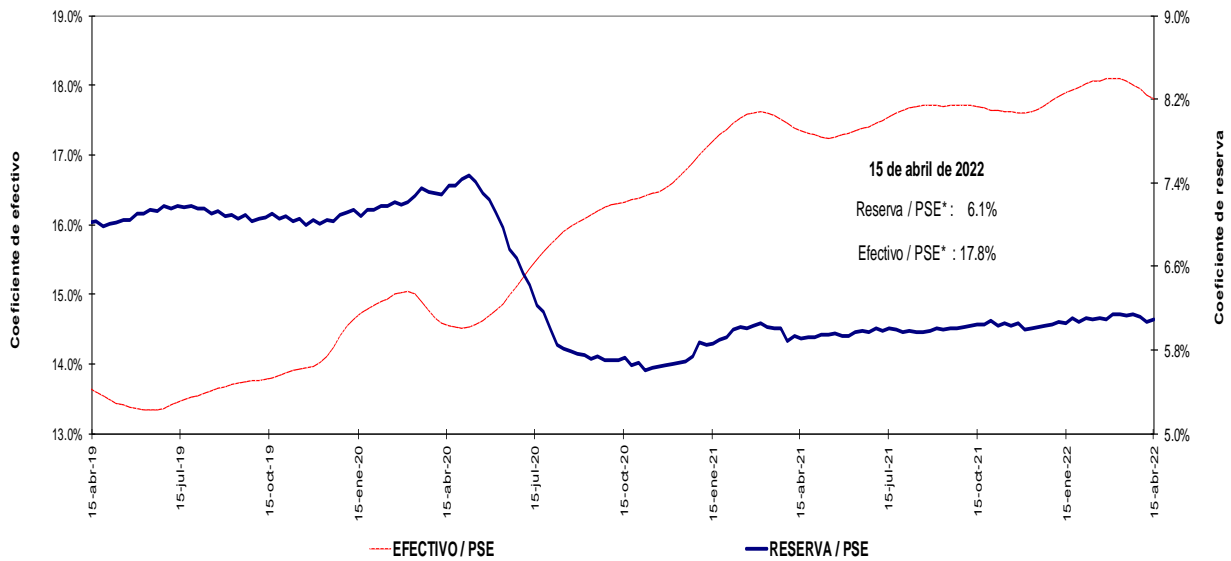

Incluye FDN a partir del corte del 2 de octubre de 2020, tras la emisión de bonos por parte de dicha entidad dirigida al público en general. No contiene los CDT emitidos por Findeter en el marco del Decreto 581 y la Resolución 1357 de 2020 del MHCP.

* A partir de las estadísticas con corte a ago 28 /2020 se excluyeron los CDT y los bonos en poder del Banco de la República, y se reprocesó la serie desde mar 27/2020 hasta la fecha.

Fuentes: Banco de la República y Formato 281 de la Superintendencia Financiera de Colombia.

4. Activos internos del sector financiero y mercado de crédito

Cartera

a. Cartera Bruta M/T del Sistema Financiero por Modalidad de Crédito *

15 de abril de 2022

(Miles de millones de pesos y porcentajes)

Moneda		Saldo	Participación %	Variaciones									
				Semanal		Últimas 4 semanas		Últimas 13 semanas		Año corrido		Anual	
				Absoluta	%	Absoluta	%	Absoluta	%	Absoluta	%	Absoluta	%
Legal	Cartera ajustada	566,194	100.0	1,031	0.2	7,025	1.3	27,015	5.0	26,105	4.8	69,662	14.0
	Comercial 1/	272,534	48.1	88	0.0	3,109	1.2	13,179	5.1	12,097	4.6	27,532	11.2
	Consumo	190,539	33.7	846	0.4	2,997	1.6	10,756	6.0	10,916	6.1	29,938	18.6
	Hipotecaria ajustada 2/	88,141	15.6	71	0.1	820	0.9	2,570	3.0	2,663	3.1	10,690	13.8
	Microcrédito	14,981	2.6	25	0.2	99	0.7	510	3.5	428	2.9	1,503	11.2
	Memo Item												
	Hipotecaria	85,267	15.1	71	0.1	869	1.0	2,751	3.3	2,844	3.5	11,161	15.1
	Variaciones Anualizadas												
	Total cart. ajustada m/l					9.9	17.6		21.6		17.8		
	Comercial					1.7	16.1		21.9		17.0		
Consumo					26.0	22.9		26.2		22.7			
Hipotecaria					4.3	12.9		12.6		11.2			
Microcredito					9.1	9.0		14.9		10.6			
Extranjera	Total cartera en M. E.	15,832		-285	-1.8	-794	-4.8	-3,625	-18.6	-3,507	-18.1	-192	-1.2
	Total cartera en M. E. Mill. US\$	4,236		-31	-0.7	-115	-2.7	-636	-13.1	-621	-12.8	-220	-4.9
	Variaciones Anualizadas m/e												
	Expresada en pesos					-60.5	-47.1		-56.2		-50.0		
Expresada en dólares					-31.2	-29.5		-42.8		-37.8			
Total	Cartera total ajustada	582,027	100.0	745	0.1	6,231	1.1	23,389	4.2	22,598	4.0	69,470	13.6
	Comercial	287,685	49.4	-212	-0.1	2,298	0.8	9,629	3.5	8,660	3.1	27,144	10.4
	Consumo	191,219	32.9	861	0.5	3,013	1.6	10,680	5.9	10,847	6.0	30,134	18.7
	Hipotecaria ajustada 2/	88,141	15.1	71	0.1	820	0.9	2,570	3.0	2,663	3.1	10,690	13.8
	Microcrédito	14,981	2.6	25	0.2	99	0.7	510	3.5	428	2.9	1,503	11.1
	Variaciones Anualizadas												
	Total cart. ajustada m/t					6.9	15.0		17.8		14.7		
	Comercial					-3.7	11.0		14.6		11.2		
	Consumo					26.4	22.9		25.8		22.4		
	Hipotecaria					4.3	12.9		12.6		11.2		
Microcredito					9.1	9.0		14.9		10.6			

b. Cartera Neta M/T del Sistema Financiero por Modalidad de Crédito*

15 de abril de 2022

(Miles de millones de pesos y porcentajes)

Total cartera neta ml ajustada 3/	529,685		850	0.2	7,123	1.4	27,061	5.4	25,800	5.1	71,710	15.7
Total cartera en M. E.	15,770		-284	-1.8	-792	-4.8	-3,619	-18.7	-3,501	-18.2	-209	-1.3
Cartera Neta Ajustada Moneda Total	545,455		566	0.1	6,331	1.2	23,442	4.5	22,299	4.3	71,500	15.1

* No incluye la cartera de las entidades financieras especiales.

1/ Incluye ventas de cartera para manejo a través de derechos fiduciarios y ajustes por leasing operativo

2/ Incluye ajuste por titularización de cartera hipotecaria

3/ Apartir de las estadísticas con corte dic 4/2020 no se desagrega la cartera neta por modalidad debido a la inclusión en el formato 281 de la cuenta de provisión general (creada a partir de la C.E 022/2020 de la Superintendencia Financiera de Colombia).

Fuentes: Formato 281 de la Superintendencia Financiera de Colombia, Titularizadora Colombia y cálculos Banco de la República.

c. Cartera bruta en moneda legal
Variaciones anuales (%) de datos semanales

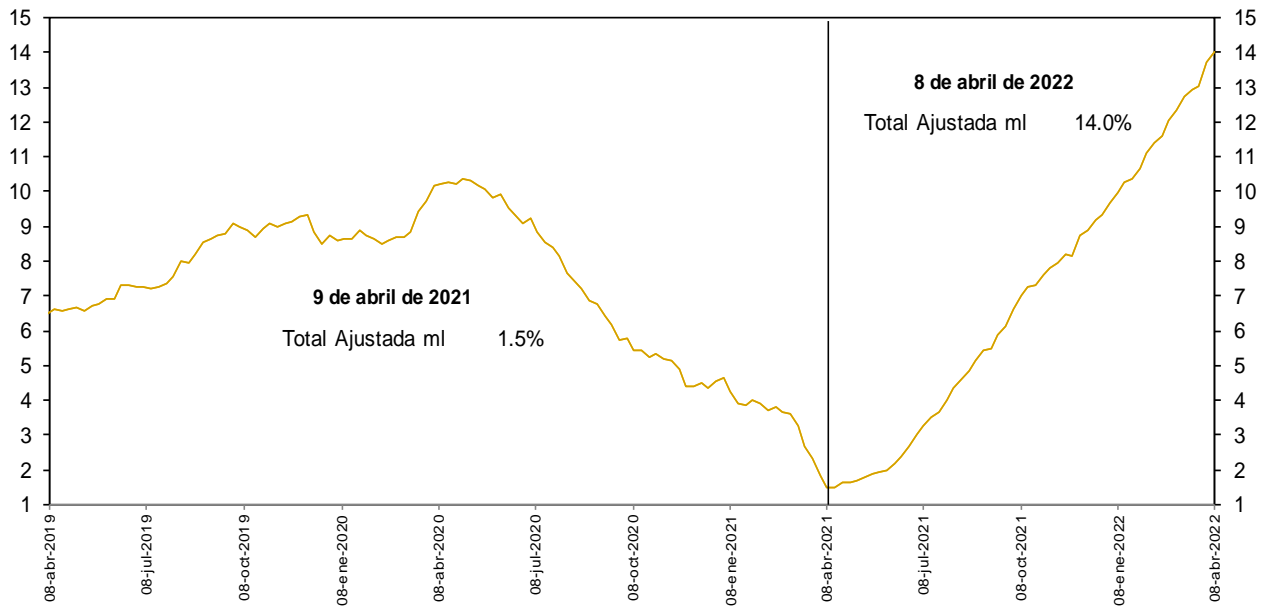

No incluye la cartera de las entidades financieras especiales.

Fuentes: Banco de la República y Formato 281 de la Superintendencia Financiera de Colombia.

d. Cartera bruta en moneda legal por modalidad de crédito
Variaciones anuales (%) de datos semanales

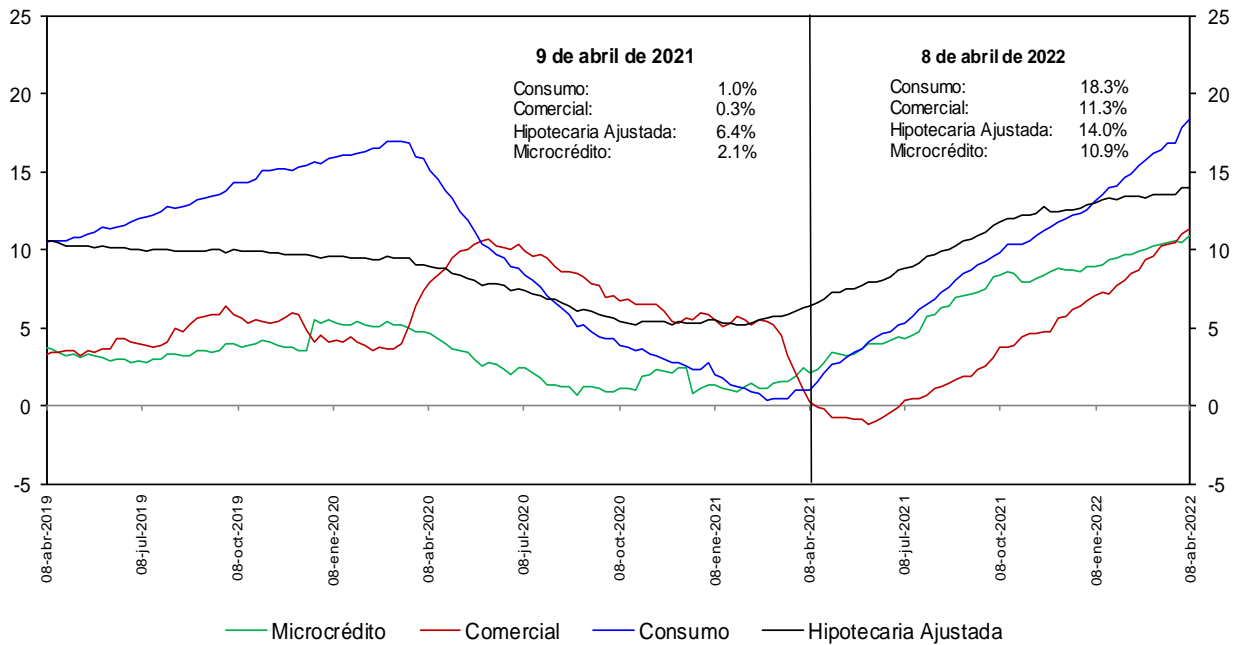

No incluye la cartera de las entidades financieras especiales.

Fuentes: Banco de la República y Formato 281 de la Superintendencia Financiera de Colombia.

e. Cartera bruta en moneda legal por modalidad de crédito
Variaciones anualizadas últimas 13 semanas (%)

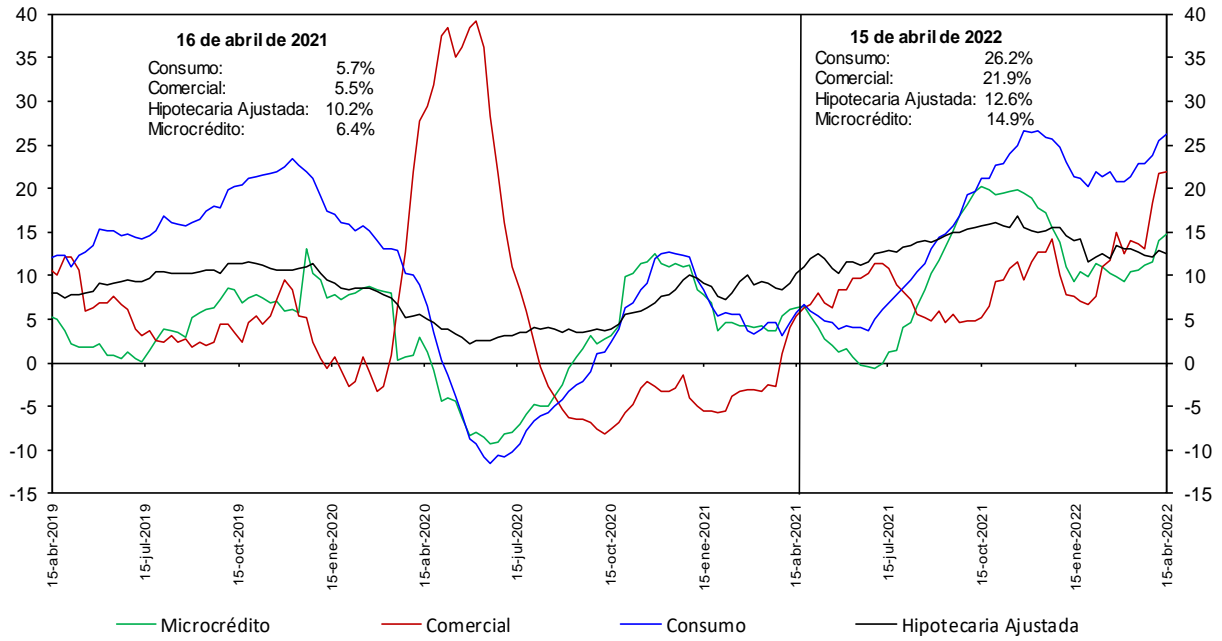

No incluye la cartera de las entidades financieras especiales.

Fuentes: Banco de la República y Formato 281 de la Superintendencia Financiera de Colombia.

h. Cartera moneda extranjera en dólares (%)

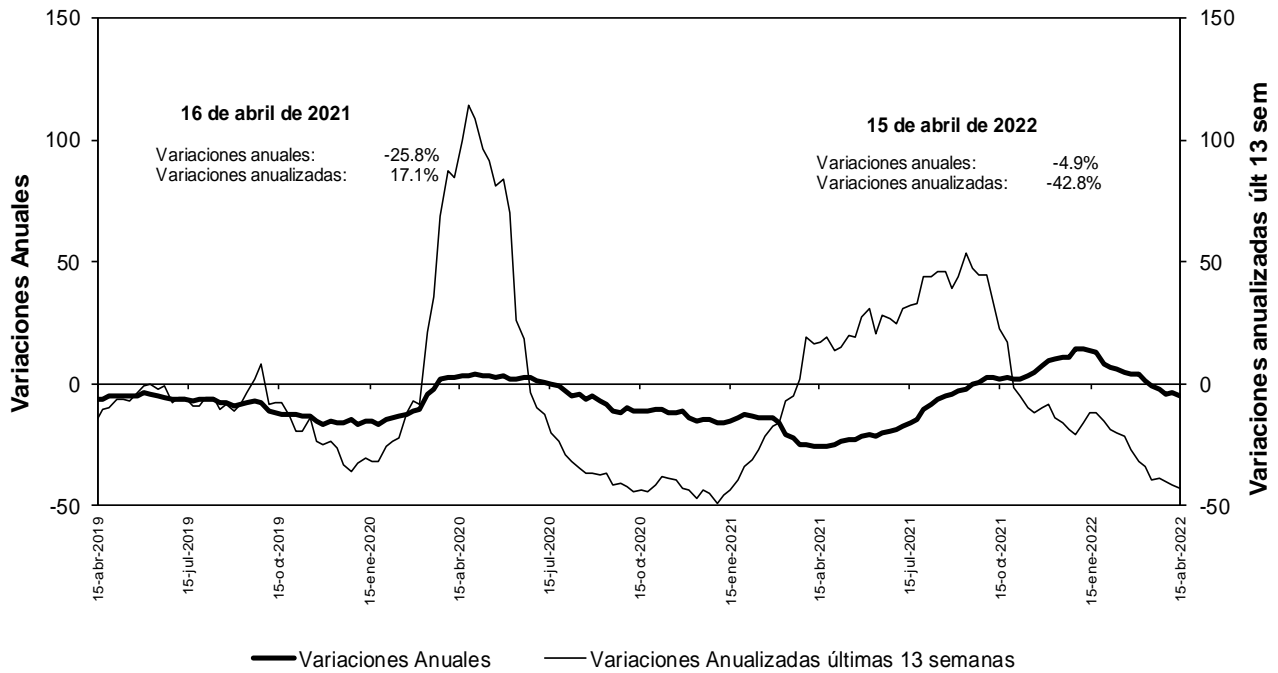

No incluye la cartera de las entidades financieras especiales.

Fuentes: Banco de la República y Formato 281 de la Superintendencia Financiera de Colombia.

n. Bonos emitidos por los establecimientos de crédito -variación anual (%) y saldo (bill.)-

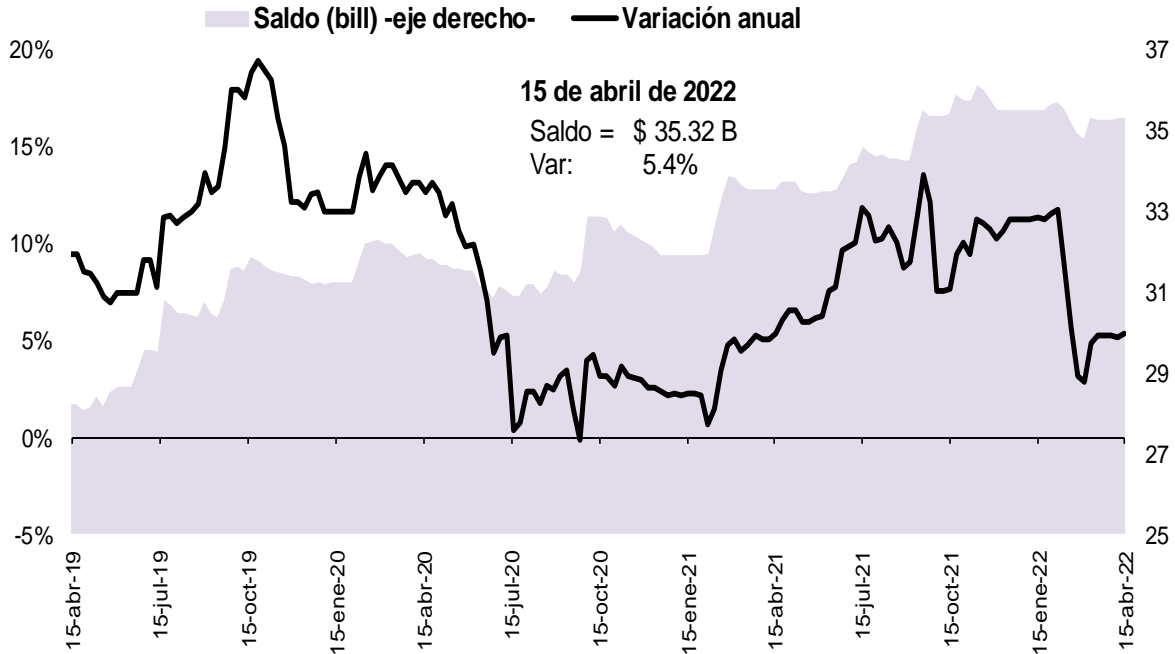

Fuente: Banco de la República, cálculos con información del formato 281 de la Superintendencia Financiera de Colombia

5. Margen de intermediación del sistema financiero

a. Información semanal, Promedio móvil de orden 4

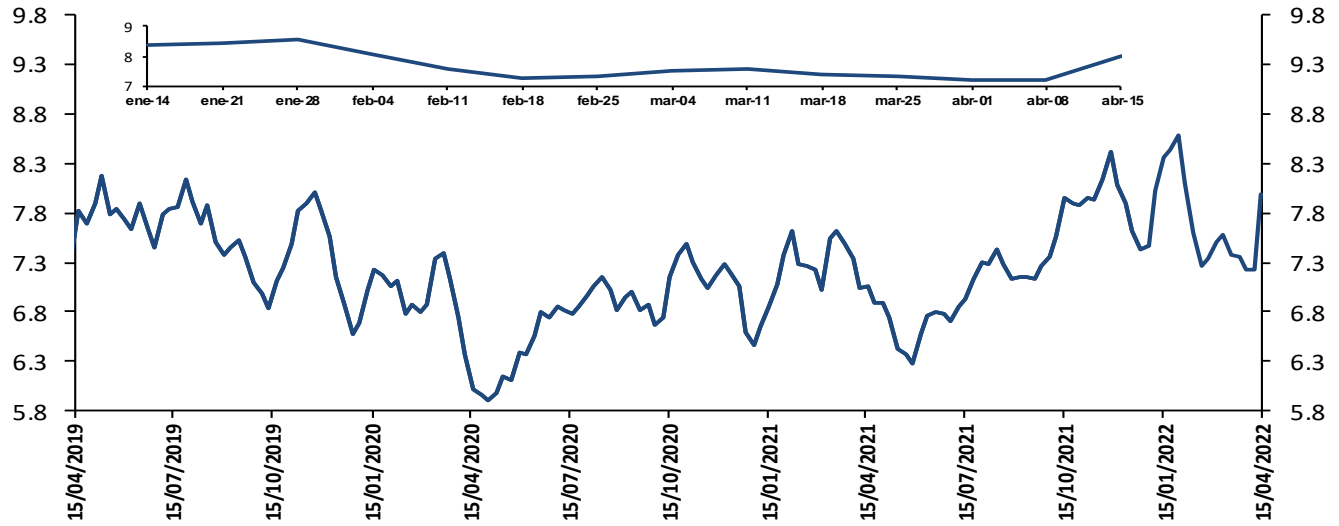

El margen de intermediación se calcula así: $MI = ((1+i_{activa})/(1+i_{pasiva}))-1$

Donde i_{activa} es la tasa de colocación total del sistema del BR e i_{pasiva} es la tasa ponderada de captación.

Fuentes: Banco de la República. Cálculos con información de la Superintendencia Financiera de Colombia.

Información semanal, Promedio móvil de orden 4
Margen de intermediación de la cartera comercial

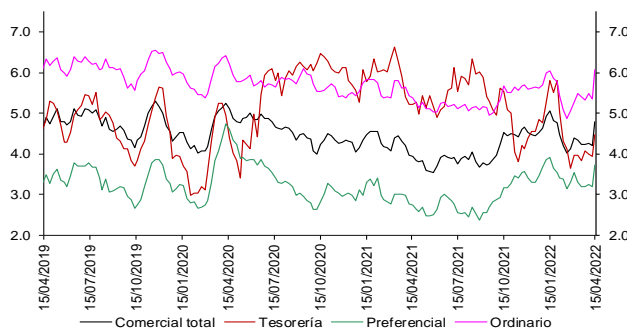

Fuentes: Banco de la República. Cálculos con información de la Superintendencia Financiera de Colombia.

Información semanal - Promedio móvil de orden 4
Spread Tasa Cartera Comercial por plazo vs. TES

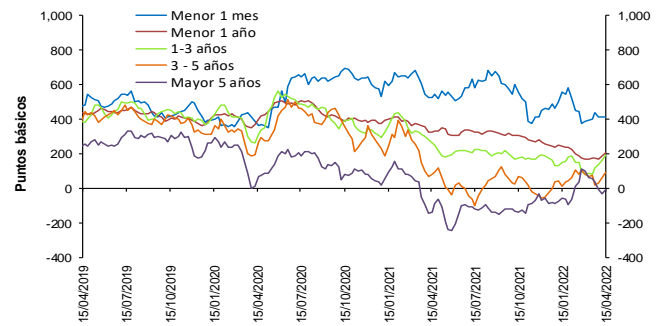

Fuentes: Banco de la República. Cálculos con información de la Superintendencia Financiera de Colombia.

Información semanal, Promedio móvil de orden 4
Margen de intermediación de la cartera consumo

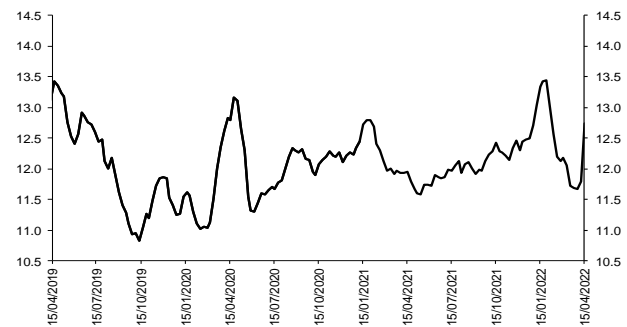

Fuentes: Banco de la República. Cálculos con información de la Superintendencia Financiera de Colombia.

Información semanal - Promedio móvil de orden 4
Spread Tasa Cartera Consumo por plazo vs. TES

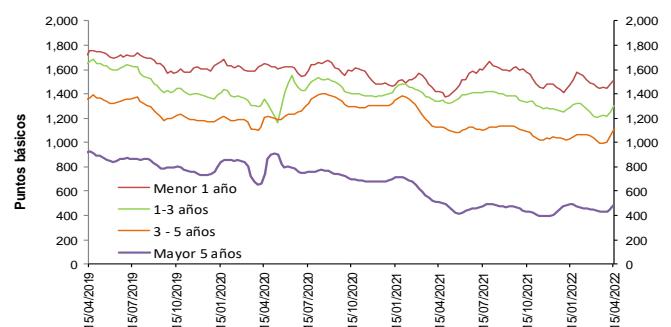

Fuentes: Banco de la República. Cálculos con información de la Superintendencia Financiera de Colombia.

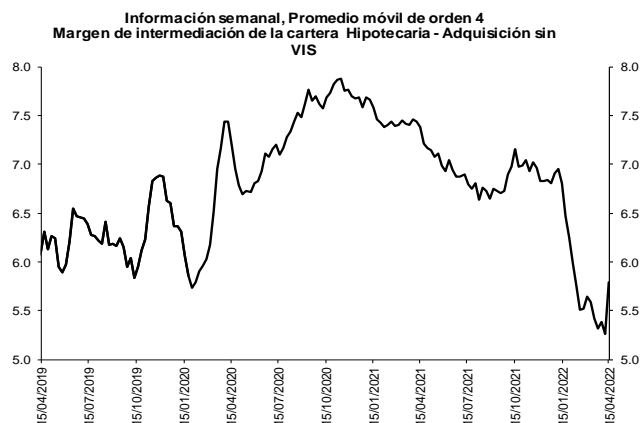

Fuentes: Banco de la República. Cálculos con información de la Superintendencia Financiera de Colombia.

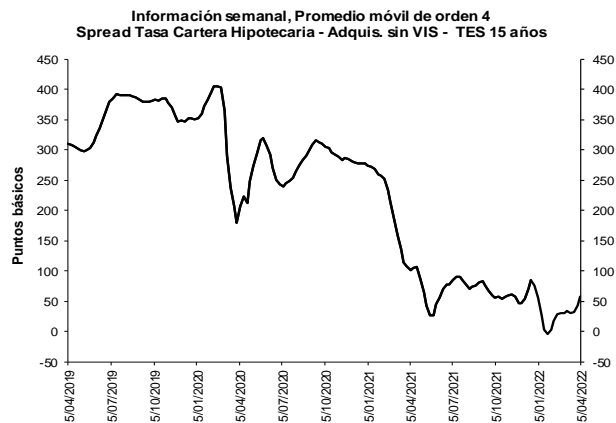

Fuentes: Banco de la República. Cálculos con información de la Superintendencia Financiera de Colombia.

b. Spreads Tasa Cartera Comercial y Consumo por plazo vs. TES (Información semanal - Promedio móvil de orden 4)

	Fecha		Variación (pb)				
	15-abr-22		1 semana	4 semanas	13 semanas	año corrido	año completo
Spread: tasa de interés cartera - tasa TES (puntos básicos)							
Comercial							
Menor a 1 mes	412.5		(2.81)	11.83	(145.69)	(49.90)	(112.93)
Menor 1 año	208.1		18.77	35.44	(37.22)	(31.57)	(117.17)
De 1 - 3 años	193.2		27.66	109.71	42.34	64.02	(70.68)
De 3 - 5 años	96.1		31.42	22.81	85.76	57.07	14.27
Mayor 5 años	(7.1)		25.76	(62.70)	49.39	84.21	132.43
Consumo							
Menor 1 año	1,514.5		31.33	66.29	41.37	106.41	97.73
De 1 - 3 años	1,301.8		51.90	90.19	16.36	47.75	(37.06)
De 3 - 5 años	1,105.9		53.92	109.05	74.31	76.65	(16.36)
Mayor 5 años	481.0		27.87	45.54	(10.48)	6.92	(25.83)
Vivienda							
Mayor 15 años	57.0		13.57	22.94	1.39	(27.29)	(44.95)
Memo Ítem (Información semanal - Promedio móvil de orden 4)							
	Monto semanal		Variación (pb)				
	mm de pesos		1 semana	4 semanas	13 semanas	año corrido	año completo
Tasas Comercial (%)							
Menor a 1 mes	9.2	178	11.90	72.90	78.81	195.04	233.10
Menor 1 año	9.0	2,058	18.85	67.42	199.95	237.70	364.45
De 1 - 3 años	10.7	852	23.12	124.84	237.18	299.39	472.68
De 3 - 5 años	10.4	329	28.61	40.99	240.53	248.14	462.51
Mayor 5 años	9.7	330	24.40	(40.57)	174.03	237.62	390.75
Tasas Consumo (%)							
Menor 1 año	22.1	28	31.41	98.28	278.54	375.68	579.35
De 1 - 3 años	21.7	198	47.36	105.33	211.20	283.12	506.29
De 3 - 5 años	20.5	1,083	51.11	127.23	229.08	267.72	431.88
Mayor 5 años	14.6	1,309	26.50	67.67	114.16	160.33	232.49
Tasas Vivienda (%)							
Mayor 15 años	10.6	323	12.41	45.71	114.95	113.24	150.43
Tasas Tes (%)							
Menor a 1 mes	5.1	n.a	14.70	61.07	224.50	244.94	346.03
Menor a 1 año	7.0	n.a	0.08	31.98	237.17	269.27	481.62
De 1 a 3 años	8.7	n.a	(4.54)	15.13	194.84	235.37	543.36
De 3 a 5 años	9.4	n.a	(2.81)	18.18	154.78	191.07	448.24
Mayor a 5 años	9.8	n.a	(1.36)	22.13	124.64	153.41	258.32
Mayor a 15 años	10.0	n.a	(1.16)	22.77	113.55	140.53	195.38

Fuentes: Banco de la República. Cálculos con información de la Superintendencia Financiera de Colombia.

6. Inversiones

a. Inversiones Netas de los Establecimientos de Crédito 1/ (Miles de millones de pesos y porcentajes)

(Miles de millones de pesos)	Saldo a 15/04/2022	VARIACIONES									
		SEMANTAL		ÚLTIMAS 4 SEMANAS		ÚLTIMAS 13 SEMANAS		AÑO CORRIDO		ANUAL	
		ABS	%	ABS	%	ABS	%	ABS	%	ABS	%
A. Moneda Legal	140,096	-387	-0.3	1,548	1.1	1,207	0.9	1,316	0.9	8,615	6.6
B. Moneda Extranjera	35,292	-96	-0.3	-9,113	-20.5	-12,271	-25.8	-11,569	-24.7	-6,522	-15.6
C. TOTAL (A+B=C)	175,388	-483	-0.3	-7,564	-4.1	-11,065	-5.9	-10,253	-5.5	2,092	1.2
ITEM DE MEMORANDO											
Moneda Extranjera - En millones US\$ 2/	9,443	75	0.8	-2,179	-18.7	-2,467	-20.7	-2,328	-19.8	-2,186	-18.8
TASA REPRESENTATIVA DE MERCADO	3,737	-40	-1.1	-83	-2.2	-256	-6.4	-244	-6.1	142	3.9

b. Inversiones de los Establecimientos de Crédito en ML 1/

(Miles de millones de pesos)	Saldo a 15/04/2022	VARIACIONES									
		SEMANTAL		ÚLTIMAS 4 SEMANAS		ÚLTIMAS 13 SEMANAS		AÑO CORRIDO		ANUAL	
		ABS	%	ABS	%	ABS	%	ABS	%	ABS	%
INVERSIONES NETAS	140,096	-387	-0.3	1,548	1.1	1,207	0.9	1,316	0.9	8,615	6.6
A. Establecimientos de crédito	140,096	-387	-0.3	1,548	1.1	1,207	0.9	1,316	0.9	8,615	6.6
Inversiones Brutas	140,263	-388	-0.3	1,547	1.1	1,197	0.9	1,360	1.0	8,656	6.6
a) Títulos de deuda:	100,183	-515	-0.5	1,977	2.0	720	0.7	560	0.6	3,431	3.5
Título de Tesorería - TES	71,308	-559	-0.8	1,930	2.8	154	0.2	190	0.3	1,391	2.0
Otros Títulos de deuda pública	15,418	6	0.0	38	0.2	367	2.4	313	2.1	916	6.3
Otros emisores Nacionales	13,420	37	0.3	9	0.1	185	1.4	67	0.5	1,110	9.0
Emisores Extranjeros	37	0	0.1	0	0.4	15	67.3	-10	-21.8	14	63.0
b) Instrumentos de patrimonio	6,403	105	1.7	146	2.3	462	7.8	490	8.3	301	4.9
c) Otras inversiones 2/	33,677	22	0.1	-576	-1.7	14	0.0	311	0.9	4,924	17.1
Deterioro	168	-1	-0.5	-1	-0.6	-10	-5.6	45	36.5	41	32.9

c. Inversiones de los Establecimientos de Crédito en ME 1/

(Miles de millones de pesos)	Saldo a 15/04/2022	VARIACIONES									
		SEMANTAL		ÚLTIMAS 4 SEMANAS		ÚLTIMAS 13 SEMANAS		AÑO CORRIDO		ANUAL	
		ABS	%	ABS	%	ABS	%	ABS	%	ABS	%
INVERSIONES NETAS	35,292	-96	-0.3	-9,113	-20.5	-12,271	-25.8	-11,569	-24.7	-6,522	-15.6
A. Establecimientos de crédito	35,292	-96	-0.3	-9,113	-20.5	-12,271	-25.8	-11,569	-24.7	-6,522	-15.6
Inversiones Brutas	35,376	-96	-0.3	-9,113	-20.5	-12,188	-25.6	-11,486	-24.5	-6,439	-15.4
a) Títulos de deuda:	4,342	-125	-2.8	2,012	86.4	-525	-10.8	165	3.9	2,856	192.2
Título de Tesorería - TES	0	0	--	0	--	0	--	0	--	0	--
Otros Títulos de deuda pública	1,490	-5	-0.3	-18	-1.2	522	53.9	528	54.9	626	72.5
Otros emisores Nacionales	362	-4	-1.0	-50	-12.2	-104	-22.3	-126	-25.7	114	45.8
Emisores Extranjeros	2,489	-116	-4.5	2,080	508.6	-943	-27.5	-238	-8.7	2,116	566.5
b) Instrumentos de patrimonio	50	-1	-1.2	0	-0.4	-73	-59.3	-71	-58.8	-42	-45.8
c) Otras inversiones 2/*	30,984	30	0.1	-11,124	-26.4	-11,591	-27.2	-11,579	-27.2	-9,253	-23.0
Deterioro	83	0	--	0	--	83	--	83	--	83	--

1/ Incluye FDN, a partir de octubre 2 de 2020

2/ Incluye inversiones en subsidiarias y filiales, en asociadas, en negocios y operaciones conjuntas y en derechos fiduciarios. Incluye ajustes por reclasificación entre monedas nacional y extranjera.

Fuentes: Formato 281 de la Superintendencia Financiera de Colombia y cálculos Banco de la República.

8. Activos externos netos y el mercado cambiario

a. Reservas Internacionales

RESERVAS INTERNACIONALES ^{1/} (Millones de dólares)

Concepto	2021	2022		
	Acum Año dic 31	Acum Año mar 31	Acum Año** abr 22	Acum mes** abr 22
SALDO				
I. Reservas Internacionales Brutas *	58,588	58,010	57,632	
II. Pasivos de Corto Plazo	9	6	5	
III. Reservas Internacionales Netas (I-II) *	58,579	58,004	57,626	
VARIACIÓN				
I. Reservas Internacionales Brutas	-452	-578	-956	-379
Pasivos de Corto Plazo	0	-2	-3	-1
II. Reservas Internacionales Netas	-452	-575	-953	-378
Causaciones, Valuaciones y Provisiones (deterioro)	-1,065	-648	-1,029	-381
Pasivos con Residentes	0	2	-0	-2
Opciones call por ejercer	0	0	0	0
MEMO - ITEM				
Saldo Reservas internacionales brutas sin FLAR *	58,019	57,441	57,063	
Saldo Causaciones, Valuaciones y Provisiones (deterioro)	-124	-771	-1,152	
Saldo Pasivos con Residentes	0	2	0	
Saldo Opciones call por ejercer	0	0	0	

* Para efectos de reporte al FMI se excluyen los aportes al Fondo Latinoamericano de Reservas FLAR del saldo de reservas internacionales, sin embargo, en la información contable del Banco de la República los aportes al FLAR continúan formando parte de los activos de reservas.

^{1/} A partir del 4 de junio de 2019 los recursos en dólares del Gobierno en el Banco de la República se registran en cuentas diferentes a las de las reservas internacionales, y a partir del 17 de diciembre de 2019, la totalidad de los recursos en moneda extranjera del Gobierno en el Banco de la República se contabilizan por fuera del balance del Banco, por tanto no hacen parte de las reservas internacionales.

El 23 de agosto de 2021 entró en vigencia la asignación general de DEG que realizó el FMI a sus países miembros. En el caso de Colombia esto generó un incremento en las reservas internacionales en DEG 1.959,6 m (equivalentes a USD 2.779,6 m utilizando la tasa de cambio DEG/USD de ese día). Posteriormente, el 30 de agosto de 2021 el Gobierno Nacional le compró el monto equivalente a la asignación de DEG para Colombia por un valor de USD 2.787,7 m al Banco de la República (utilizando la tasa de cambio DEG/USD del 30 de agosto). Con esto, las reservas internacionales retomaron a un nivel similar al que tenían antes del 23 de agosto (véase <https://www.banrep.gov.co/es/asignacion-deg-colombia-parte-del-fmi-y-venta-reservas-internacionales-gobierno-nacional>).

** Cifras provisionales.

Fuente: Banco de la República

10. Mercados Financieros

a. Evolución durante la semana

Durante la semana, la percepción del riesgo medida a través del VIX aumentó 24,27% pasando de 22,70 a 28,21. Los precios del petróleo tuvieron un comportamiento negativo: la referencia WTI disminuyó 4,57%, al pasar de USD 106,96 a USD 102,07 mientras que el Brent disminuyó 4,52% pasando de USD 111,7 a USD 106,65.

Mundo

El FMI ajustó su pronóstico de crecimiento global del PIB al cierre de 2022 de 4,4% a 3,6%. La entidad señaló: “Las perspectivas económicas mundiales se han visto seriamente afectadas, en gran parte debido a la invasión rusa de Ucrania. La guerra se suma a las perturbaciones de la oferta que han afectado a la economía mundial en los últimos años”.

Estados Unidos

- El PMI preliminar manufacturero, estimado por S&P Global, en abril se ubicó en 59,7 (ant: 58,8; esp: 58). El PMI de servicios se ubicó en 54,7 (ant: 58; esp: 58). El PMI compuesto se ubicó en 55,1 (ant: 57,7; esp: 57,9).
- Las peticiones iniciales semanales de subsidio de desempleo se ubicaron en 184 mil (ant: 185 mil; esp: 180 mil).
- En una presentación con el FMI, Jerome Powell, presidente de la Fed, dijo que el mercado laboral está sobrecalentado, por lo cual la Fed deberá moverse más rápido que en el pasado para frenar la alta inflación. Powell también señaló que es probable que se produzcan fuertes aumentos en las tasas de interés en los próximos meses, a partir de la próxima reunión de política monetaria, para la que queda abierta la posibilidad de un aumento de 50 pb.

Asia

- En China, la producción industrial en marzo aumentó 5% a/a (esp: 4%).
- En China, las ventas al por menor en marzo disminuyeron 3,5% a/a (esp: -3,0%).
- En China, el crecimiento del PIB en el primer trimestre del 2022 se ubicó en 1,3% t/t (ant: 1,6%; esp: 0,7%) y en 4,8% a/a (ant: 4%; esp: 4,2%).
- En Japón, la producción industrial en febrero aumentó 2% m/m (lectura ant: 0,1%) y en 0,5% a/a (lectura ant: 0,2%).
- El Banco Popular de China mantuvo la tasa preferencial a un año (LPR, por sus siglas en inglés) en 3,70% y la LPR a cinco años en 4,6%.
- En Japón, la inflación en marzo se ubicó en 1,2% a/a (ant: 0,9%; esp: 1,2%).
- En Japón, el PMI preliminar manufacturero, estimado por Jibun Bank, en abril se ubicó en 53,4 (ant: 54,1). El PMI de servicios se ubicó en 50,5 (ant: 49,5). El PMI compuesto se ubicó en 50,9 (ant: 50,3).

Europa

- En la Zona Euro, la producción industrial en febrero creció 0,7% m/m (ant: -0,7%; esp: 0,7%) y en 2% a/a (ant: -1,5%; esp: 1,5%).
- En la Zona Euro, la inflación de marzo se ubicó en 2,4% m/m (lectura ant: 2,5%; esp: 2,5%) y en 7,4% a/a (lectura ant: 7,5%; esp: 7,5%). La inflación núcleo se ubicó en 2,9% (lectura ant: 3%; esp: 3%).
- En la Zona Euro, la confianza del consumidor en abril se ubicó en -16,9 (ant: -18,7; esp: -20).
- En Reino Unido, las ventas al por menor, excluyendo vehículos, en marzo disminuyeron 1,1% m/m (ant: -0,9%; esp: -0,4%) y en 0,6% a/a (ant: 4,7%; esp: 0,8%).
- En la Zona Euro, el PMI preliminar manufacturero estimado por S&P Global en abril se ubicó en 55,3 (ant: 56,5; esp: 54,9). El PMI de servicios se ubicó en 57,7 (ant: 55,6; esp: 55). El PMI compuesto se ubicó en 55,8 (ant: 54,9; esp: 53,9).

- En Reino Unido, el PMI preliminar manufacturero estimado por S&P Global en abril se ubicó en 55,3 (ant: 55,2; esp: 54). El PMI de servicios se ubicó en 58,3 (ant: 62,6; esp: 60). El PMI compuesto se ubicó en 57,6 (ant: 60,9; esp: 58,7).

América

El FMI ajustó su pronóstico de crecimiento del PIB de América Latina y el Caribe en 2022 de 2,4% a 2,5%.

- En Brasil, las ventas al por menor en febrero aumentaron 1,1% m/m (ant: 2,1%; esp: 0,3%) y en 1,3% a/a (ant: -1,5%; esp: -1,3%).
- En Colombia, la producción manufacturera en febrero creció 10,7% a/a (ant: 15,1%; esp: 12,5%). La producción industrial creció 7,5% a/a (ant: 10,1%).
- En Colombia, la actividad económica en febrero creció 8,1% a/a (ant: 7,7%; esp: 7,2%).
- En Colombia, la deuda en moneda extranjera del Gobierno Nacional Central en marzo se ubicó en 36,75% de la deuda total, lo que corresponde a una disminución de 1,61 pp con respecto a febrero y a una disminución de 1,15 pp con respecto marzo de 2021.
- En Colombia, las ventas al por menor en febrero aumentaron 4,9% a/a (ant: 20,9%; esp: 8%).
- En México, la inflación de la primera quincena de abril se ubicó en 0,16% (ant: 0,59%; esp: 0,07%) y en 7,72% a/a (ant: 7,62%; esp: 7,63%).

b. Tasas de interés de Bancos Centrales

	Tasa de interés vigente (%)			
	Actual (a) 22 de abril	Semana anterior 15 de abril	4 sem atrás 22 de marzo	Un año atrás
Estados Unidos	0,25 - 0,5	0,25 - 0,5	0,25 - 0,5	0 - 0,25
Zona Euro	0.00	0.00	0.00	0.00
Japón	-0.10	-0.10	-0.10	-0.10
Reino Unido	0.75	0.75	0.75	0.10
Canadá	1.00	1.00	0.50	0.25
Brasil	11.75	11.75	11.75	2.75
México	6.50	6.50	6.00	4.00
Colombia	5.00	5.00	4.00	1.75
Chile	7.00	7.00	5.50	0.50
Argentina	47.00	47.00	44.50	38.00
Perú	4.50	4.50	4.00	0.25
Australia	0.10	0.10	0.10	0.10
Nueva Zelanda	1.50	1.50	1.00	0.25
Malasia	1.75	1.75	1.75	1.75
Sudáfrica	4.25	4.25	4.00	3.50
Turquía =	14	14	14.00	19.00
India	4.00	4.00	4.00	4.00
Rusia	17.00	17.00	20.00	4.50
China	4.35	4.35	4.35	4.35
Suiza	-1,25 - -0,25	-1,25 - -0,25	-1,25 - -0,25	-1,25 - -0,25
Indonesia =	3.5	3.5	3.50	3.50
Noruega	0.75	0.75	0.50	0.00

Fuente: Bloomberg

c. Inflación observada y expectativas de inflación

	Tasa actual y meta de inflación (%)			Encuesta de expectativas de inflación anual a diciembre del 2022			
	22 de abril			BLOOMBERG		BANCOS CENTRALES*	
	Inflación (b)	Tasa de interés real [(1+a)/(1+b)]-1	Meta de Inflación 2022	Fecha de la encuesta	Resultado (%)	Fecha realización de la encuesta	Resultado (%)
Estados Unidos (mar)	8.50	-7.37	2.00	22/04/2022	6.90	-	-
Zona Euro (mar)	7.50	-6.98	<2	22/04/2022	6.50	feb-22	3.00
Japón (mar) †	1.20	-1.28	2.00	22/04/2022	1.50	-	-
Reino Unido (mar)	7.00	-5.84	2.00	22/04/2022	7.10	feb-22	4.30
Canadá (mar) †	6.70	-5.34	1,00 - 3,00	22/04/2022	4.90	-	-
Brasil (mar)	11.30	0.40	2,25 - 5,25	22/04/2022	8.40	mar-22	6.86
México (mar)	7.45	-0.88	3,00	22/04/2022	6.50	abr-22	5.86
Colombia (mar)	8.53	-3.25	2,00 - 4,00	22/04/2022	6.60	abr-22	7.00
Chile (mar)	9.41	-2.20	2,00 - 4,00	22/04/2022	7.60	abr-22	7.80
Argentina (mar)	55.10	-5.22	12,00 - 17,00	22/04/2022	54.00	mar-21	59.16
Perú (mar)	6.82	-2.17	1,00 - 3,00	22/04/2022	5.40	feb-21	4.00
Australia (dic)	3.50	-3.29	2,00 - 3,00	22/04/2022	4.20	mar-22	4.90
Nueva Zelanda (mar) †	6.90	-5.05	1,00 - 3,00	22/04/2022	5.45	feb-22	4.40
Malasia (mar)	2.20	-0.44	-	22/04/2022	2.40	-	-
Sudáfrica (mar) †	5.90	-1.56	3,00 - 6,00	22/04/2022	5.70	mar-22	5.10
Turquía (mar)	61.14	-29.25	3,00 - 7,00	22/04/2022	56.20	abr-22	46.00
India (mar)	6.95	-2.76	2,00 - 6,00	22/04/2022	-	-	-
Rusia (mar)	16.69	0.27	4,00	22/04/2022	20.00	-	-
China (mar)	1.50	2.81	3,00	22/04/2022	2.20	-	-
Irlanda (mar)	6.70	-6.28	<2	22/04/2022	4.40	-	-
Portugal (mar)	5.30	-5.03	<2	22/04/2022	-	-	-
Grecia (mar)	8.90	-8.17	<2	22/04/2022	-	-	-
Suiza (mar)	2.40	-2.59	<2	22/04/2022	-	-	-
Indonesia (mar)	2.64	0.84	2,50 - 4,50	22/04/2022	3.10	-	-
Noruega (mar)	4.50	-3.59	2,00	22/04/2022	3.40	-	-

* Varias autoridades monetarias no hacen encuestas sobre expectativas de inflación.

Fuente: Bloomberg

d. Tasas de los mercados monetarios internacionales

	Plazo	Tasa actual (%) (a)	Semana anterior (%) (b)	4 sem atrás (%)	31 de diciembre de 2021	Un año atrás (%)	Variación p.b. última semana (a-b)
		22 de abril	15 de abril		(%)		
FEDERAL FUND	1 Día	0.33	0.33	0.33	0.07	0.07	0.0
LIBOR	1Día	0.33	0.32	0.33	0.06	0.07	0.4
LIBOR	1 Mes	0.70	0.59	0.45	0.10	0.11	10.9
LIBOR	3 Meses	1.21	1.06	0.95	0.21	0.18	15.1
ESTR	1 Día	-0.58	-0.59	-0.58	-0.59	-0.57	0.3
EURIBOR	1 Semana	-0.57	-0.56	-0.57	-0.57	-0.56	-1.0
EURIBOR	1 Mes	-0.52	-0.55	-0.56	-0.56	-0.56	2.7
EURIBOR	3 Meses	-0.43	-0.45	-0.50	-0.57	-0.54	2.5

Fuente: Bloomberg

Federal fund rate: Tasa interbancaria overnight a la cual los bancos miembros de sistema de la Reserva Federal de los Estados Unidos se prestan el exceso de reservas sin exigir garantía como contrapartida.

Libor: Tasa de interés interbancaria que se aplica en el mercado de capitales de Londres. Esta tasa se construye a partir de las cotizaciones (punta de oferta) que presentan los bancos con mejor calidad crediticia a las 11:00 a.m. hora en Londres, para los diferentes plazos. En el documento se presenta la tasa de referencia para transacciones en dólares. ESTR: es un tipo de interés de referencia que refleja los costos de endeudamiento a un día de los bancos de la eurozona. El Banco Central Europeo (BCE) lo calcula y publica el tipo de cambio. Euribor: tipo de referencia que se construye a partir del tipo de interés medio al que los bancos de la eurozona ofrecen préstamos a corto plazo no garantizados en el mercado interbancario. Los vencimientos de los préstamos utilizados para calcular el Euribor oscilan a menudo entre una semana y un año.

e. Bonos del tesoro americano

BONOS DEL TESORO AMERICANO 1/	Tasa actual (%) (a)	Semana anterior (%) (b)	4 sem atrás (%)	31 de diciembre de 2021	Un año atrás (%)	Variación p.b. última semana (a-b)
	22 de abril	15 de abril		(%)		
0.25	0.77	0.75	0.47	0.03	0.02	1.78
0.50	1.32	1.22	0.95	0.19	0.03	9.40
2.00	2.67	2.46	2.17	0.73	0.15	21.4
5.00	2.93	2.79	2.40	1.26	0.79	14.5
10.00	2.90	2.83	2.38	1.51	1.54	7.2
30.00	2.95	2.92	2.60	1.90	2.22	2.9

1/ Bonos genéricos de Bloomberg

Fuente: Bloomberg

f. Spread de deuda soberana*

EMBI (Emerging Market Bond Index) 1/	Spread actual (pb) (a)	Semana anterior (pb) (b)	4 sem atrás (pb)	31 de diciembre de 2021 (pb)	Un año atrás (pb)	Variación última semana (a-b)	Variación porcentual última semana (a/b)-1
	22 de abril	15 de abril	22 de marzo				
Plus soberanos	396	375.01	541.19	386.06	365.49	21	5.6%
Colombia	354	345.00	347.00	353.00	229.00	9	2.6%
Argentina	1776	1689.00	1787.00	1688.00	1581.00	87	5.2%
Brasil	277	269.00	290.00	306.00	269.00	8	3.0%
México	382	354.00	357.00	347.00	347.00	28	7.9%
Perú	203	181.00	190.00	170.00	188.00	22	12.2%
Venezuela	31413	30882.00	38909.00	55310.00	24973.00	531	1.7%
Turquía	498	512.00	559.00	579.00	502.00	-14	-2.7%
Sudáfrica	336	329.00	355.00	353.00	340.00	7	2.1%

1/ Bonos genéricos de Bloomberg

Fuente: Bloomberg

EMBI plus: Emerging Markets Bond Index – Embi + - es un índice creado por JP Morgan que mide los retornos totales de los instrumentos de deuda externa de los países emergentes, incluyendo bonos Bradys en dólares y en otras monedas, préstamos, Eurobonos e instrumentos de deuda local denominados en dólares. Este indicador está concentrado en instrumentos de las tres principales economías de Latinoamérica (Brasil, México y Argentina) con una ponderación de 68%, dejando el resto para los otros países Latinoamericanos. Para el desarrollo de este informe, se considera el spread de dicho portafolio EMBI, sobre la curva cero cupón de los treasuries. EMBI plus país: Emerging Markets Bond Index (Embi +) calculado bajo los mismos criterios del EMBI PLUS considerando únicamente los títulos del respectivo país. Para el desarrollo de este informe, se considera el spread de dicho portafolio EMBI, sobre la curva cero cupón de los treasuries.

g. TED (Libor 3 Meses –T-bills 3 Meses)*

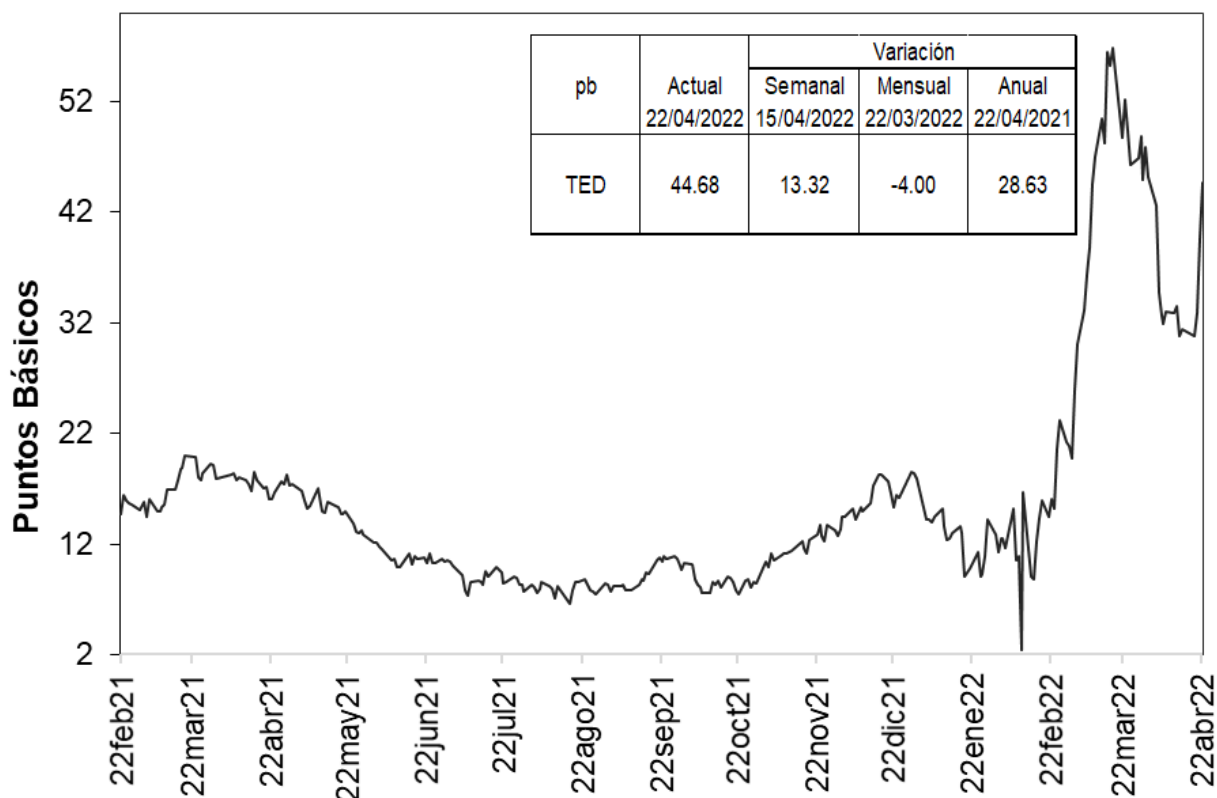

Fuente: Bloomberg, DOAM.

h. Embi plus, embi Colombia, CDS, coeficientes de aversión al riesgo y yankees

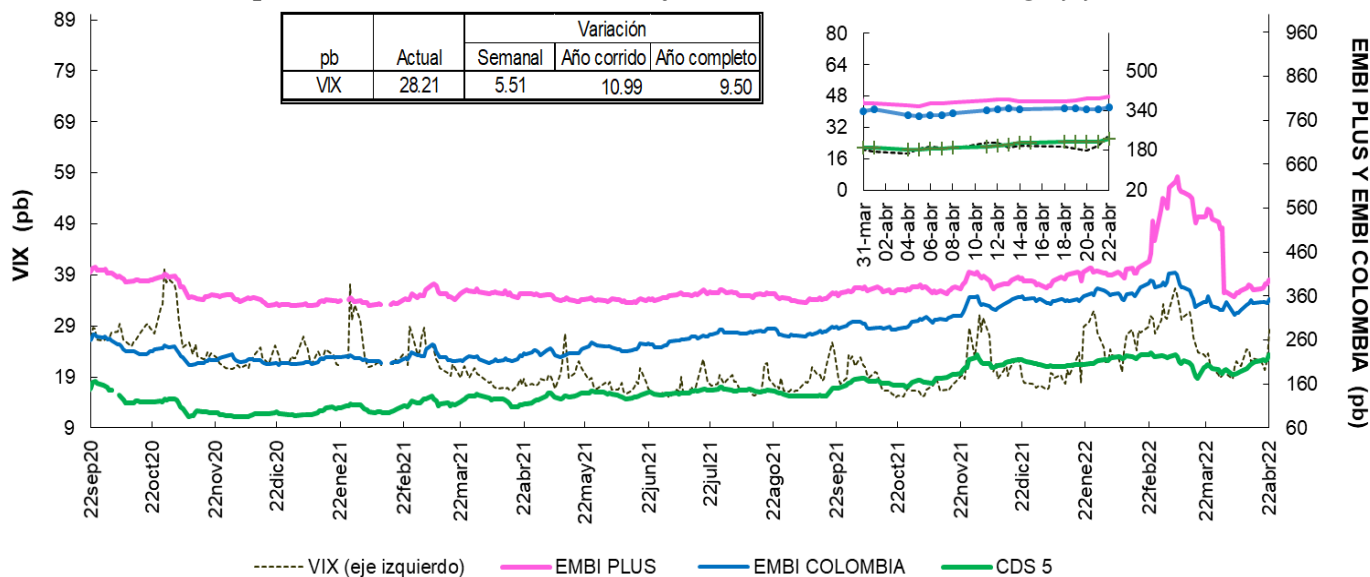

Fuente: Bloomberg, DOAM.

VIX: Índice de volatilidad del “Chicago Board Options Exchange SPX”, que refleja la volatilidad implícita en las opciones sobre las acciones que componen el S&P 500. Se utiliza como un indicador que mide la aversión al riesgo de los inversionistas, la variación se presenta en términos absolutos.

* Para el 24 de diciembre, no hay datos de VIX; EMBI+ y EMBI Colombia.

EMBI-CDS 1-CDS 10-CDS 5

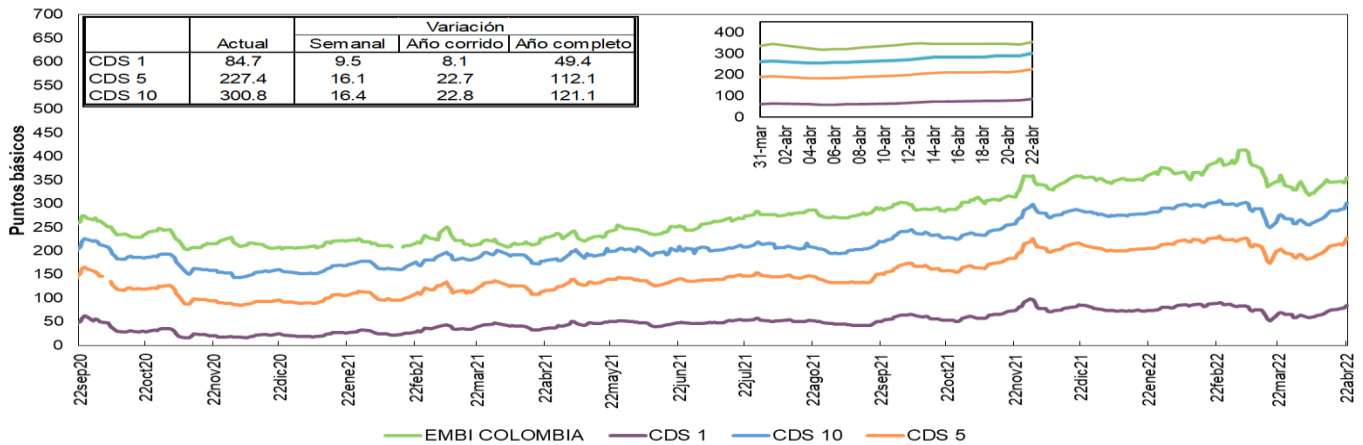

Fuente: Bloomberg, DOAM.

Credit Default Swap América Latina-5 años

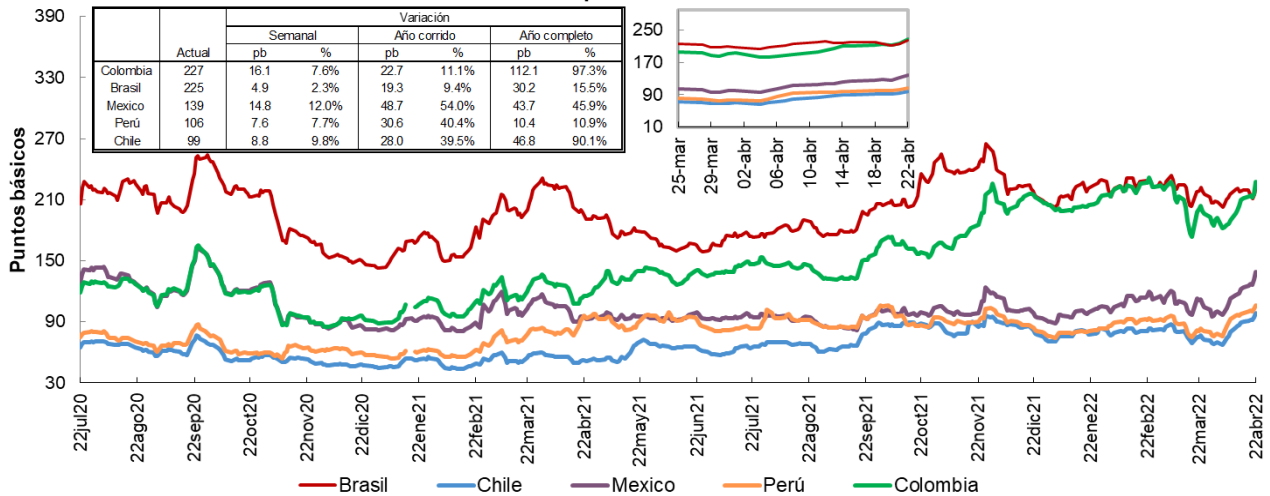

Fuente: Bloomberg, DOAM.

Credit Default Swap otros países - 5 años

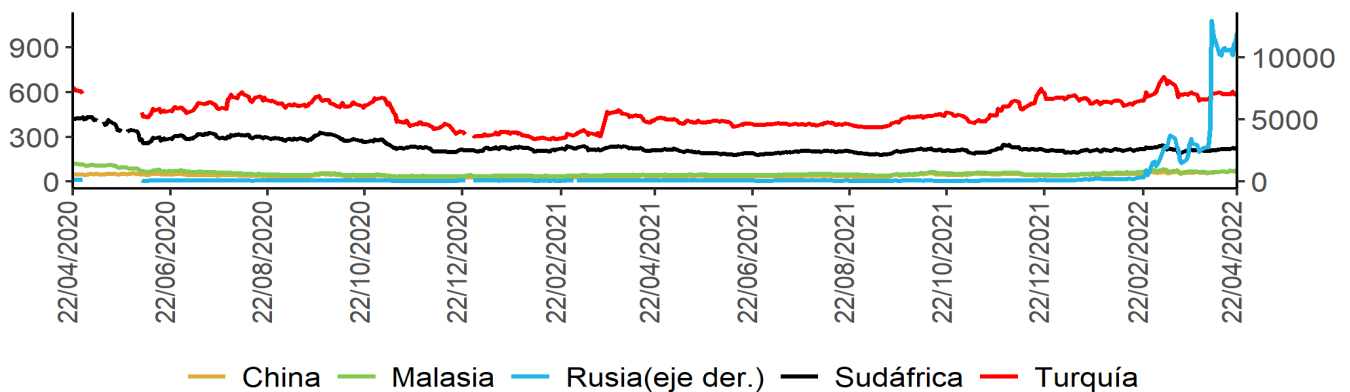

Fuente: Bloomberg, DOAM.

Un Credit Default Swap (CDS) es un instrumento financiero por medio del cual se negocia el riesgo crediticio de un bono. El tenedor paga una prima (puntos básicos sobre el valor nominal del bono) a la entidad que ofrece el CDS a cambio de que esta responda por un valor nominal en caso que el emisor haga default. La valoración de un CDS se hace en puntos básicos sobre el valor nominal del bono y tiene una relación directa con el nivel de aversión al riesgo de los inversionistas. Es decir, entre más alta sea la probabilidad de default, mayor será el valor del CDS y viceversa.*Los datos de CDS para Turquía y Rusia están disponibles hasta el 13 de marzo del 2020. Por disponibilidad de los datos la serie se retoma desde el 20/04/2020. Para Sudáfrica los datos están disponibles hasta el 25 de Febrero del 2020 y la serie se retoma desde el 10 de Marzo del 2020.

i. Índices Accionarios

País	Índices accionarios	Nivel actual 22 de abril	Variación			
			Semanal 15 de abril	4 sem atrás 22 de marzo	31 de diciembre de 2021	Un año atrás
EE UU	DOW JONES	33'811	-1.86%	-2.9%	-7.0%	0.0%
EE UU	S&P500	4'272	-2.75%	-5.3%	-10.4%	3.3%
EE UU	NASDAQ	12'839	-3.83%	-9.0%	-17.9%	-7.1%
Zona Euro	Euro Stoxx 50	3'840	-0.23%	-2.2%	-10.7%	-4.4%
Alemania	DAX	14'142	-0.15%	-2.3%	-11.0%	-7.7%
Argentina	MERVAL	91'717	0.74%	1.7%	9.8%	94.6%
México	MEXBOL	53'192	-1.81%	-4.5%	-0.2%	8.4%
Brasil (Sao Paulo)	IBOV	111'078	-4.39%	-5.3%	6.0%	-6.9%
Chile	IPSA	4'868	-1.01%	-0.4%	13.0%	0.5%
Venezuela	IBVC	5'811	-2.36%	11.3%	-1.8%	75.0%
Perú	IGBVL	23'338	-1.58%	-8.2%	10.5%	22.5%
Colombia	MSCI COLCAP*	1'615	-0.02%	3.8%	14.4%	24.6%
Japón	NKY	27'105	0.04%	-0.4%	-5.9%	-7.1%
China	SHANGAI SE	3'087	-3.87%	-5.3%	-15.2%	-10.9%

* A partir del 28 de mayo se toma la información de MSCI COLCAP, antes de esto corresponde al índice COLCAP.
Fuente: Bloomberg.

j. Comportamiento de tasas de cambio

i) Depreciación de las principales monedas frente al Dólar Americano

TASAS DE CAMBIO Frente al dólar	Tasa Indirecta 22 de abril	Tasa Directa 22 de abril	Depreciación de las diferentes monedas frente al Dólar					
			Semanal 15 de abril	4 semanas atrás	31 de diciembre de 2021	Un año atrás	Dos años atrás	Tres años atrás
Euro	1.0790	0.93	0.19%	2.2%	5.4%	11.4%	0.3%	4.3%
Libra	1.2840	0.78	1.72%	3.3%	5.4%	7.8%	-3.9%	1.1%
AUD	0.7245	1.38	2.07%	3.1%	0.3%	6.4%	-12.7%	-1.5%
NZD	0.6639	1.51	1.88%	4.9%	2.8%	8.0%	-10.4%	0.6%
CAD	0.7868	1.27	0.79%	1.1%	0.6%	1.6%	-10.2%	-4.8%
Yen	0.0078	128.50	1.61%	6.4%	11.7%	19.0%	19.3%	14.8%
NOK	0.1116	9.0	1.65%	2.3%	1.6%	7.2%	-16.8%	5.5%

Fuente: Bloomberg.

ii) Depreciación de monedas de países emergentes frente al Dólar Americano (tasas de cierre)

TASA DE CAMBIO Países Emergentes	Tasa actual 22 de abril	Depreciación de las diferentes monedas frente al Dólar					
		Semanal 15 de abril	4 sem atrás 22 de marzo	31 de diciembre de 2021	Un año atrás	Dos años atrás	Tres años atrás
Colombia	3'820.43	2.22%	1.5%	-4.2%	5.2%	-5.4%	21.3%
Argentina	114.23	1.15%	3.8%	11.2%	22.7%	72.5%	170.3%
Brasil	4.80	2.02%	-2.3%	-13.9%	-11.9%	-12.1%	21.8%
Venezuela**/**	4.43	0.08%	2.80%	-3.4%	79.8%	NA	NA
Perú	3.77	0.93%	-0.2%	-5.8%	0.3%	11.7%	14.1%
México	20.23	1.30%	-0.2%	-1.5%	1.5%	-17.4%	7.5%
Chile	836.25	2.64%	5.5%	-1.8%	18.3%	-2.4%	25.9%
Turquia	14.74	0.71%	-0.5%	10.8%	77.2%	111.1%	153.1%
India	76.48	0.39%	0.4%	2.9%	2.0%	-0.2%	9.8%
Sudáfrica	15.61	6.72%	5.4%	-2.1%	9.1%	-17.9%	10.2%
Malasia	4.33	2.11%	2.5%	3.8%	5.0%	-0.9%	4.7%

* Venezuela: Con el cambio de denominación de Bolívar a Bolívar Soberano, cambio la metodología para el cálculo de la Tasa de Cambio, por tal motivo no es posible realizar el cálculo de la depreciación dos y tres años atrás.

** Venezuela: Con el cambio de Bolívar Soberano a Bolívar Digital, los valores de la moneda anteriores al 1 de octubre de 2021 se dividieron sobre un millón.

Fuente: Bloomberg, SET FX – Tasa promedio

iii) Depreciación del Peso frente a otras monedas

TASAS DE CAMBIO Peso frente a otras monedas	Tasa actual 22 de abril	Depreciación del Peso frente a las diferentes monedas					
		Semanal 15 de abril	4 sem atrás 22 de marzo	31 de diciembre de 2021	Un año atrás	Dos años atrás	Tres años atrás
COP/Euro	4122.24	2.03%	-0.7%	-9.1%	-5.5%	-5.7%	16.3%
COP/Libra	4905.24	0.49%	-1.8%	-9.1%	-2.4%	-1.5%	20.0%
COP/Yen	29.73	0.60%	-4.6%	-14.2%	-11.6%	-20.7%	5.7%
COP/Sol Peruano	1013.70	1.28%	1.7%	1.6%	4.9%	-15.3%	6.3%
COP/Peso Chileno	4.57	-0.41%	-3.8%	-2.4%	-11.1%	-3.0%	-3.7%
COP/Real Brasileiro	796.56	0.20%	3.9%	11.3%	19.5%	7.6%	-0.5%
COP/Peso Mexicano	188.84	0.91%	1.7%	-2.8%	3.6%	14.5%	12.9%

Fuente: Bloomberg, cálculos DOAM

k. Precios internacionales de las materias primas

Materias primas Principales productos Balanza comercial	Materias Primas Producto	Nivel actual Dólares 22 de abril	Variación				
			Semanal 15 de abril	Frente a 31 de marzo	4 semanas atrás	31 de diciembre de 2021	Un año atrás
Índice General	CRB INDEX	304.2	-2.5%	3.06%	1.72%	30.92%	56.27%
Exportaciones	Café	2.3	1.7%	0.40%	1.00%	0.53%	69.25%
Exportaciones	Azúcar	19.2	-4.1%	-1.28%	0.47%	1.91%	13.71%
Exportaciones	Petróleo WTI	102.1	-4.6%	1.79%	-6.59%	35.71%	66.16%
Exportaciones	Carbón	326.7	1.3%	19.65%	1.13%	178.24%	354.94%
Exportaciones	Oro	1931.6	-2.4%	-0.30%	0.52%	5.60%	8.28%
Exportaciones	Níquel	33850.0	1.8%	1.35%	9.90%	61.77%	111.44%
Exportaciones	Aceite de Palma	6355.0	0.6%	11.39%	6.50%	35.07%	59.31%
Importaciones	Trigo	1065.5	-2.8%	5.91%	-4.72%	38.24%	50.02%
Importaciones	Maíz	793.0	0.3%	5.91%	5.31%	33.67%	21.91%
Importaciones	Cacao	2479.2	-0.5%	-1.36%	1.00%	1.63%	4.02%
Importaciones	Algodón	1.4	-4.3%	-1.32%	2.86%	19.63%	59.33%
Importaciones	Soya	1716.0	2.0%	6.04%	1.15%	29.14%	11.92%
Importaciones	Acero	1465.0	-0.9%	-4.93%	28.73%	2.09%	7.48%
Importaciones	Hierro	930.0	-2.1%	-1.64%	8.96%	35.96%	-23.46%
Otros	Plata	24.1	-5.5%	-2.62%	-2.57%	3.58%	-7.66%
Otros	Cobre	458.2	-3.0%	-3.57%	-2.29%	2.64%	7.22%
Otros	Aluminio	3244.0	0.2%	-7.39%	-8.63%	15.61%	36.68%
Otros	Ganado	145.9	1.8%	5.17%	3.41%	5.37%	20.56%
Otros	Petróleo Brent	106.65	-4.5%	1.85%	-7.65%	37.12%	63.07%

Fuente: Bloomberg

Precio del petróleo: precio del futuro más cercano a vencer de un barril de petróleo crudo (en dólares).

Precio del carbón: precio de contado FOB de una tonelada de carbón en el New York mercantile exchange (en dólares).

Precio del café: precio de una libra de café colombiano cotizado en la bolsa de New York (en dólares).

Precio del algodón: corresponde a un descuento sobre el contrato de futuros más activamente transado en New York.

Precio del oro: precio de contado de una onza de oro (en dólares).

Precio del trigo: precio de contado de un saco de trigo rojo suave de invierno en Chicago (en dólares).

Precio del sorgo: precio de contado de un saco de sorgo (100 libras americanas) publicado por el Departamento de Agricultura de Estados Unidos (en dólares).

Precio de la plata: precio de contado de una onza de plata (en dólares).

Precio del cobre: precio de contado de una tonelada métrica de cobre según London Metal Exchange (en dólares).

Precio del aluminio: precio de contado de una tonelada métrica de aluminio según London Metal Exchange (en dólares).

Precio del níquel: precio de contado de una tonelada métrica de níquel según London Metal Exchange (en dólares).

Aceite de palma: promedio ponderado del precio diario de una tonelada métrica de aceite de palma, para este promedio, si el mes corriente es enero, el precio en este mes será el precio de contado y el precio de los meses siguientes (febrero, marzo y abril) será el precio de los respectivos contratos. Estos son los precios del mercado de Malasia según el Malaysian Palm Oil Board (en dólares). Últimos datos disponibles al 15 de diciembre.

Precio del maíz: precio de contado de un saco de maíz amarillo en Chicago (en dólares).

Precio del azúcar: precio global de contado de una libra de azúcar (Fuente: International Sugar Organization-en centavos de dólar).

Precio del cacao: precio diario calculado como el promedio de los tres futuros de cocoa más cercanos transado en Londres y New York.

Precio del ganado: precio de contado del ganado vivo en el mercado de Estados Unidos (en dólares).

Precio de la Soya: precio de contado de un Bushel de soya amarilla en Chicago (en dólares).

Precio del arroz: precio de contado de un saco de arroz tailandés en Chicago (en dólares).

Precio del hierro: precio del futuro de 100 toneladas métricas de mineral de hierro. (Yuanes)

Precio del acero: precio del futuro de 20 toneladas cortas de acero en bobina laminado en caliente (en dólares).

i) Gráficos precios Internacionales de materias primas

Precios materias primas - Agrícolas
(Base 100 = 22 abril 2021)

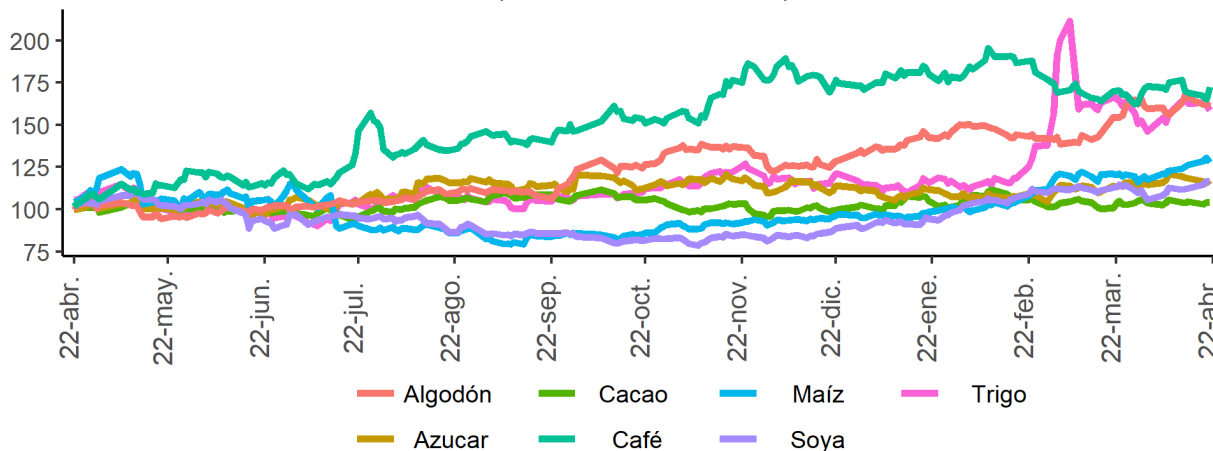

Precios materias primas - Industriales y metales preciosos
(Base 100 = 22 abril 2021)

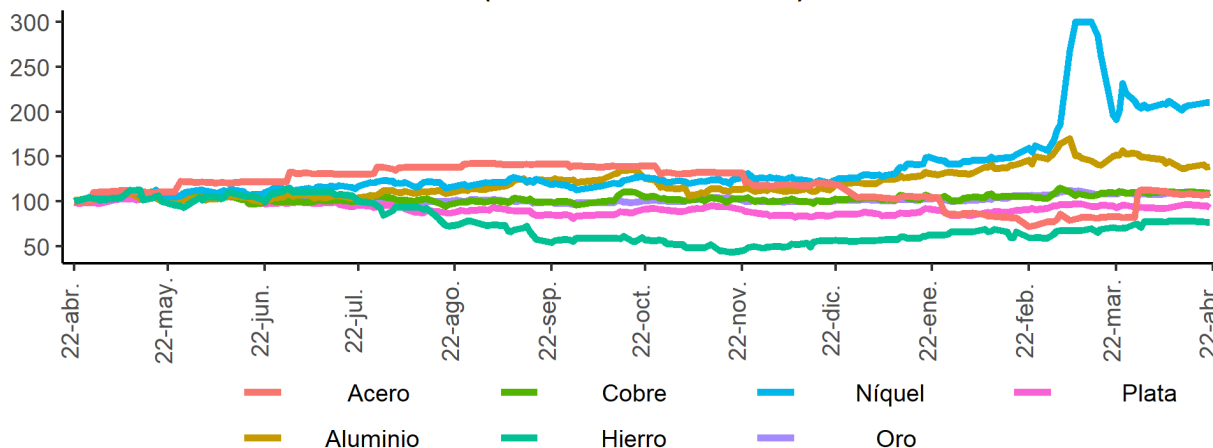

Precios materias primas - Energéticos
(Base 100 = 22 abril 2021)

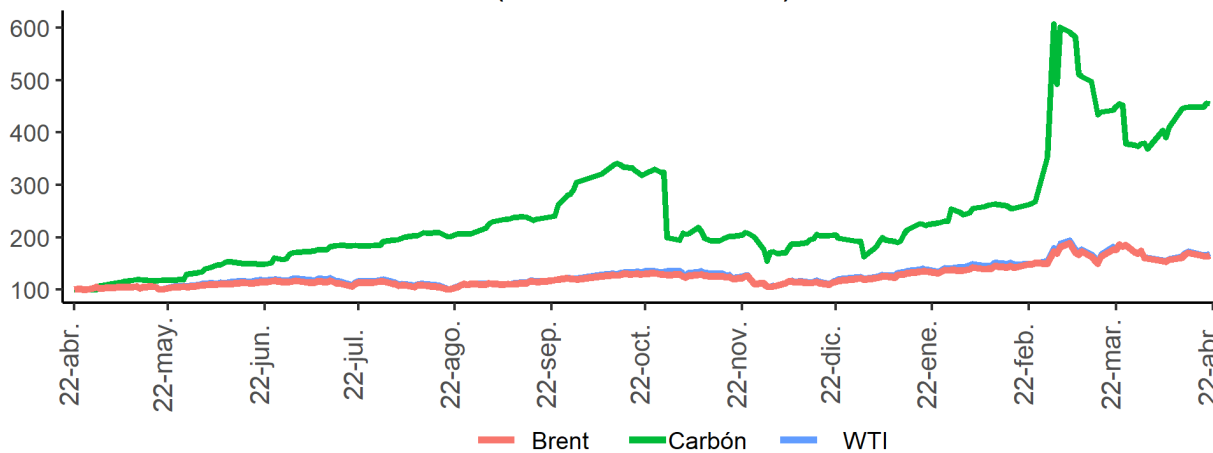

Fuente: Bloomberg

I. Resumen de los mercados de países desarrollados

Mercado de renta fija: Bonos del tesoro americano

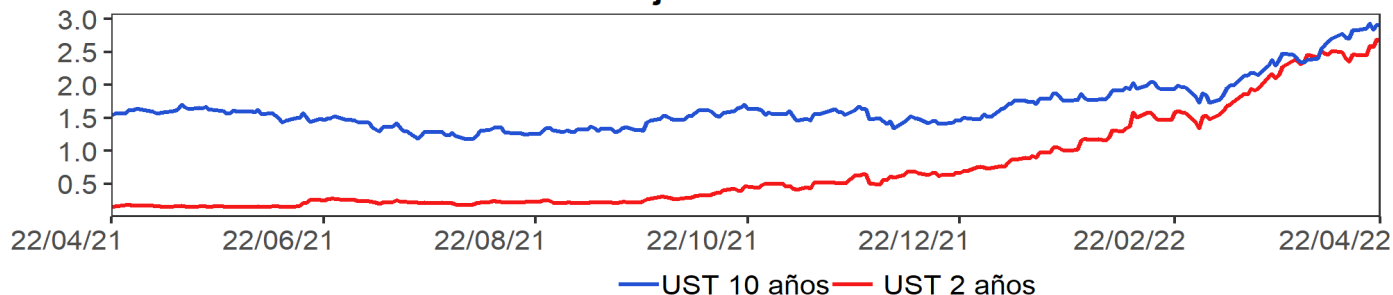

Mercado de renta variable: MXWO Index

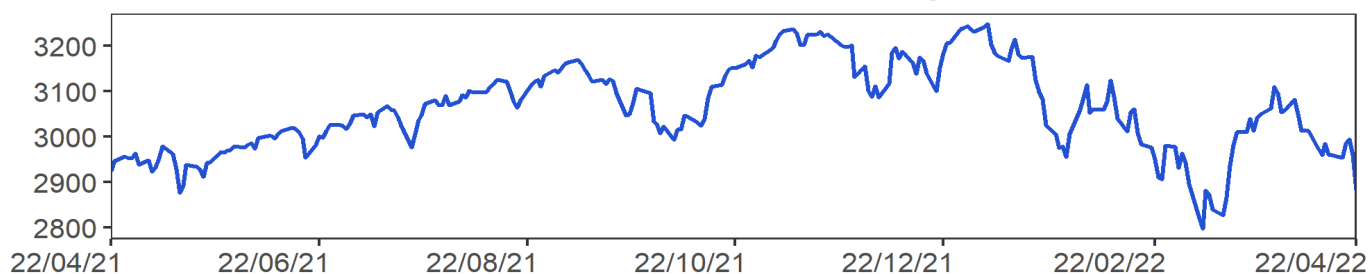

Cotización del dólar frente a sus principales socios comerciales: DXY Index

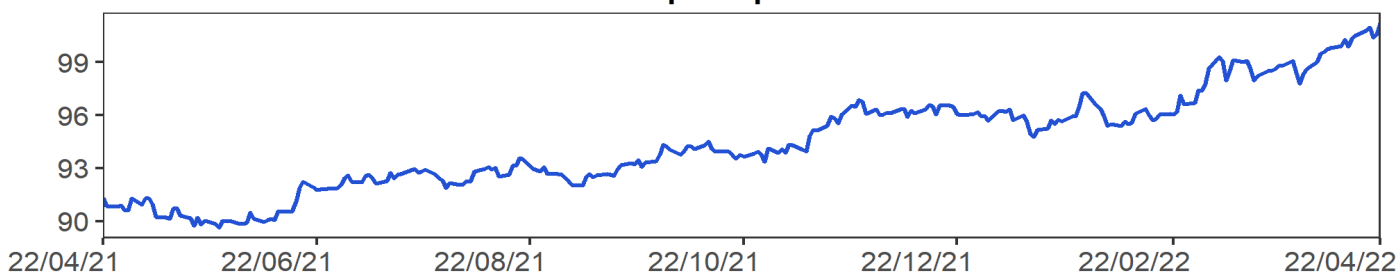

Cotización principales materias primas

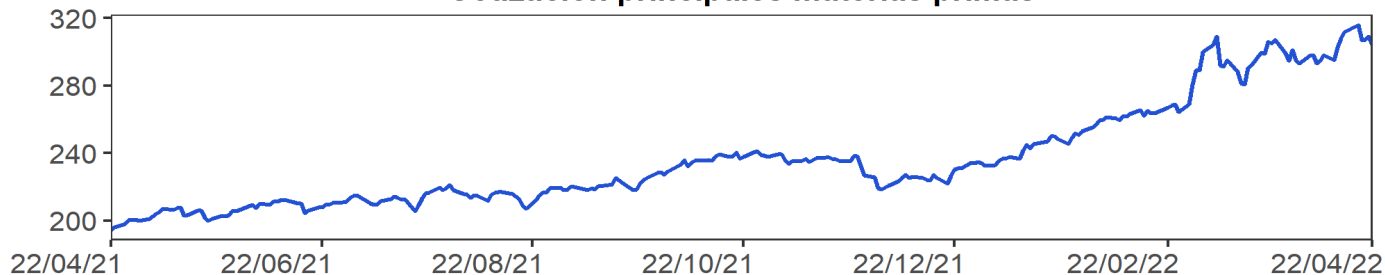

MXWO index: Índice de capitalización que mide el rendimiento de las acciones de compañías de países desarrollados. Este índice se deriva del MSCI de Morgan Stanley, el cual se conoce como el MSCI WORLD. La base del índice MXWO es el 31 de diciembre de 1969.

DXY index: Es un promedio ponderado del valor del dólar contra las monedas de un grupo de países que son los principales socios comerciales de Estados Unidos, entre los cuales se encuentran las siguientes monedas: El euro, el yen japonés, la libra esterlina, el dólar canadiense, la corona sueca y el franco suizo.

CRB index: Es un promedio aritmético de precios de futuros de una canasta de materias primas, entre los cuales se encuentra oro, plata, textiles, ganado vivo, café, azúcar, entre otros. La base del índice CRB es el 4 de noviembre de 1956 con un valor de 107.92.
Fuente: Bloomberg

m. Resumen de los mercados de países emergentes

Mercado de renta fija: EMBI Plus

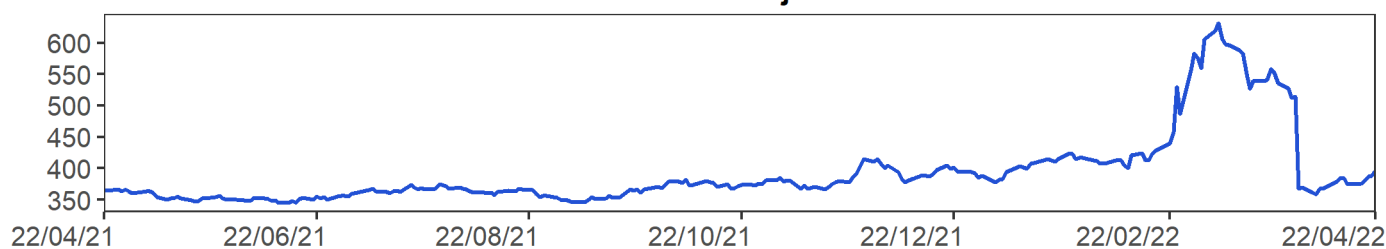

Mercado de renta variable: MXLA Index

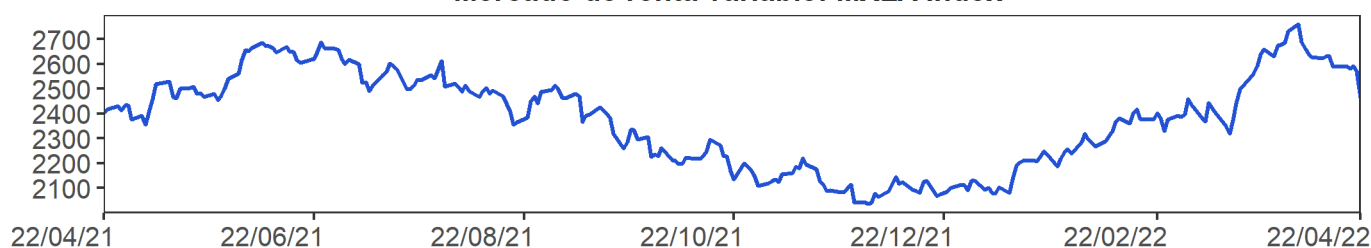

Cotización del dólar frente a monedas latinoamericanas: 1/LACI Index

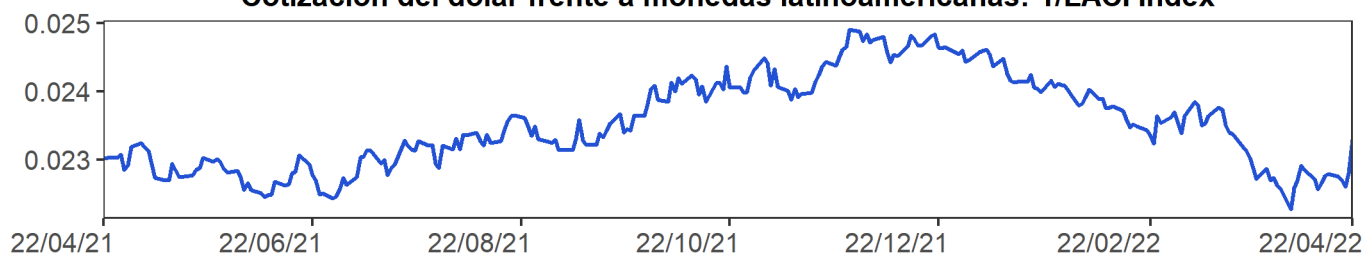

Precio del petróleo: WTI Index (Usd/Barril)

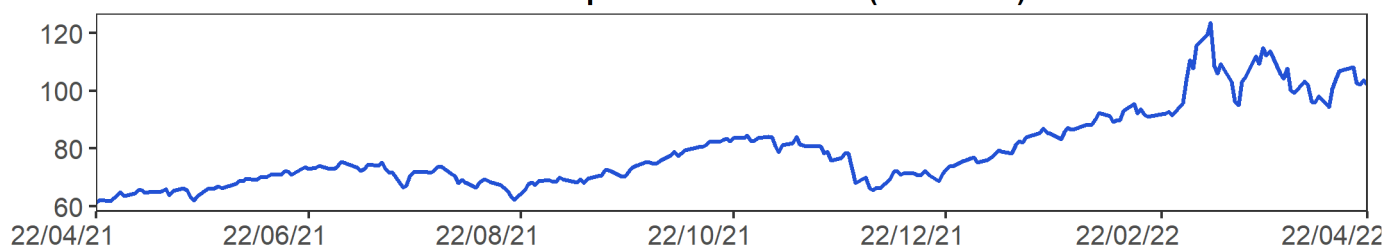

EMBI plus: Emerging Markets Bond Index, es un índice creado por JP Morgan que mide los retornos totales de los instrumentos de deuda externa de los países emergentes, incluyendo bonos Bradys en dólares y otras monedas, préstamos, Eurobonos e instrumentos de deuda local denominados en dólares. Este indicador está concentrado en instrumentos de las tres principales economías de Latinoamérica (Brasil, México y Argentina) con una ponderación de 68%, dejando el resto para los otros países Latinoamericanos. Para el desarrollo de este informe, se considera el *spread* de dicho portafolio EMBI, sobre la curva cero cupón de los *trasuries*. La base del EMBI PLUS es el 27 de agosto de 2002 con un valor de 878.

MXLA index: Índice de capitalización que mide el rendimiento de las acciones de compañías de países de América Latina. Este índice se deriva del MSCI de Morgan Stanley, el cual se conoce como el MSCI EM Latin América. La base del índice MXLA es el 31 de diciembre de 1987.

LACI index: índice creado por JP Morgan que mide el comportamiento de las monedas de países de América Latina. El índice corresponde a un promedio ponderado por liquidez y operación de la tasa spot de las 6 monedas de los países más importantes de esta región (ARS, BRL, CLP, COP, MXN, PEN). El índice LACI empieza desde el 18 de noviembre de 1992 con un valor de 1706.52.
Fuente: Bloombe

11. Mercado cambiario y de derivados¹

2022	22-mar	30-mar	06-abr	13-abr	22-abr	Variación semanal	Variación 4 semanas
Tasa promedio	3'765.01	3'749.04	3'746.18	3'737.48	3'820.43	82.95	55.42
						2.22%	1.47%
Depreciación año completo	5.94%	0.34%	2.77%	1.93%	5.19%		
Depreciación año corrido	15.86%	15.36%	15.28%	15.01%	17.56%		

Fuente: Tasa de Cambio promedio SET-FX

a. Tasas y montos del mercado cambiario

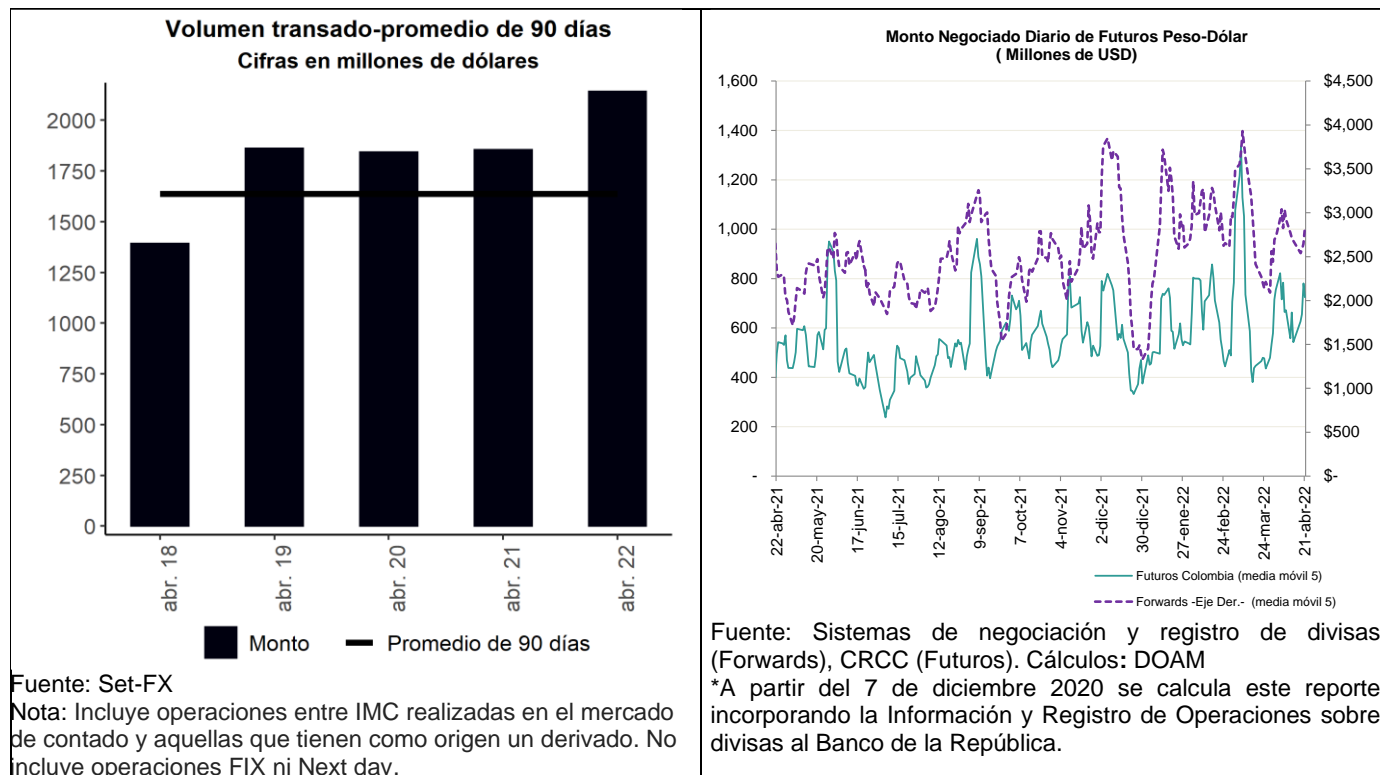

¹ Los anexos 4 y 5 detallan información sobre el mercado cambiario y de forward.

c. Pips, devaluaciones implícitas y tasas domésticas implícitas

Diferencial de Tasas abr.21-abr.18						
	Monto Promedio 3 meses		Dev. Implícita Ponderada		Devaluación teórica	
	Semana Actual ¹	Semana Anterior ¹	Semana Actual	Semana Anterior	Semana Actual	Semana Anterior
1 semana	3,283.02	3,363.33	5.06%	4.50%	4.92%	4.90%
1 mes	4,395.47	4,420.61	5.26%	5.26%	5.00%	4.88%
2 meses	653.18	660.84	5.43%	5.57%	5.77%	5.64%
3 meses	535.77	594.30	5.64%	5.12%	5.04%	5.06%
6 meses	852.78	885.46	5.77%	5.73%	5.52%	5.59%
1 año	541.79	548.39	6.15%	6.33%	5.79%	5.76%

¹ Cifras en US\$ millones
Fuente: Sistemas de negociación y registro de divisas.
Cálculos: DOAM

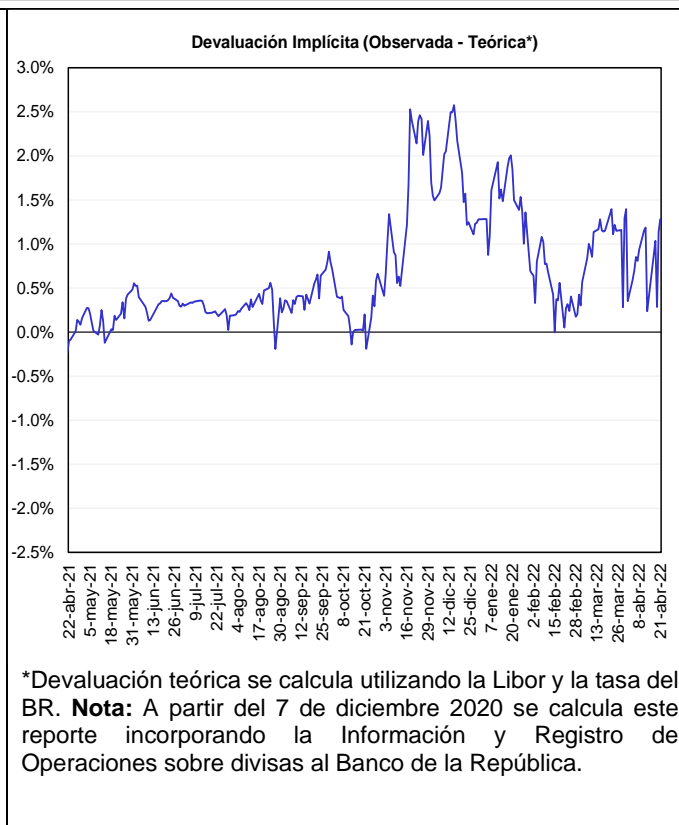
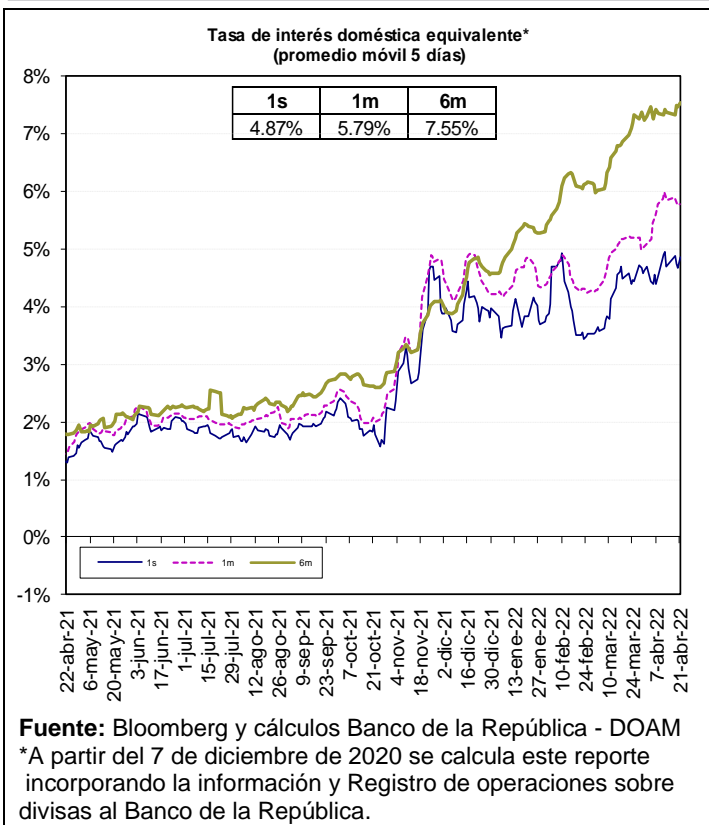

Fuente: Bloomberg y Banco de la República, cálculos DOAM.

* La tasa de interés doméstica equivalente es obtenida de la relación de equilibrio que debe existir entre la misma, la tasa de interés externa y la devaluación implícita en los contratos a futuro de peso dólar para que no existan oportunidades de arbitraje. La fórmula para el cálculo es $(1 + i) = (F/S) (1 + i^*)$, en donde i es la tasa de interés doméstica, F es el promedio ponderado de los precios en los contratos a futuro para el plazo (forwards), S es el precio del dólar en el mercado de contado, e i^* es la tasa de interés externa al plazo especificado (LIBOR).

e. *Inversiones de los Fondos de Pensiones Obligatorias en renta variable*

Evolución del portafolio Fondos de Pensiones obligatorias (% del fondo)

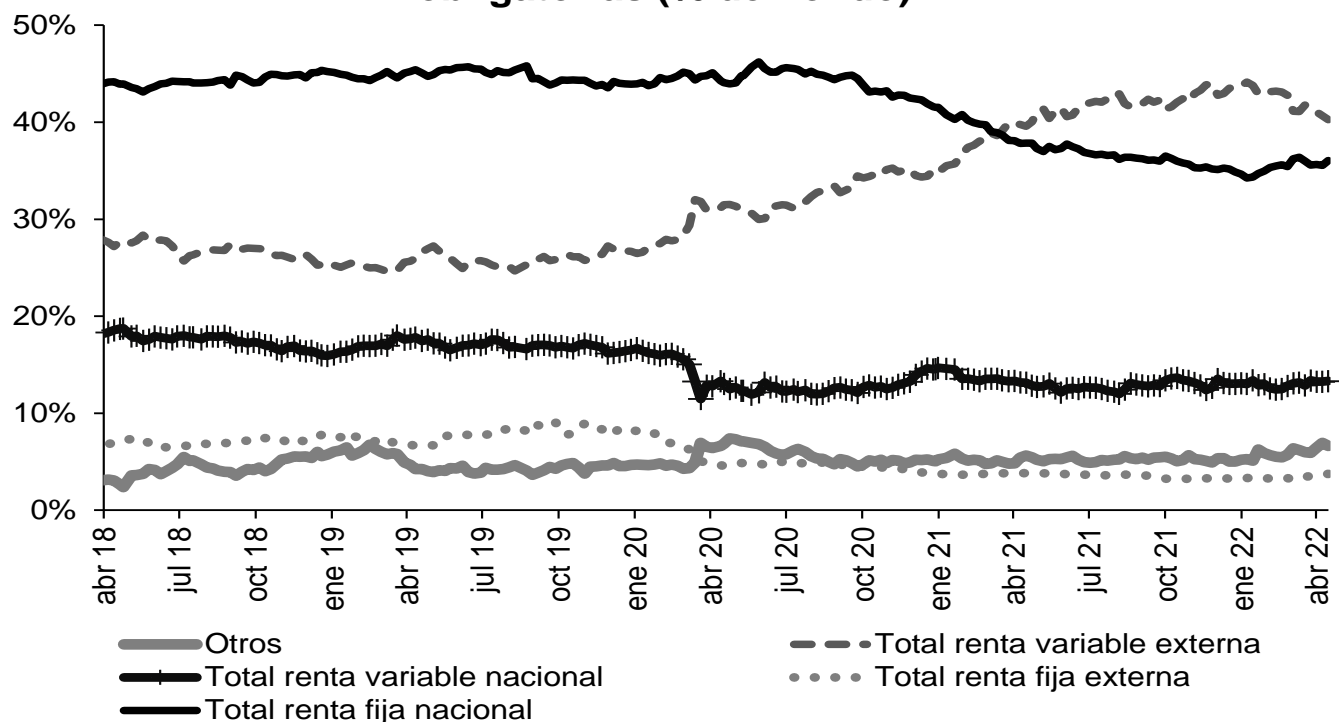

Fuente: Superintendencia Financiera de Colombia. Datos al 15 de abril de 2022.

	Evolución de las inversiones de los Fondos de Pensiones Obligatorias en renta variable local (\$ b)					
	8 abr 22			15 abr 22		
	Renta variable local	Total portafolio	% del portafolio	Renta variable local	Total portafolio	% del portafolio
Conservador	2,29	32,58	7,03%	2,27	32,22	7,04%
Mayor riesgo	9,72	50,66	19,19%	9,62	50,35	19,11%
Moderado	31,90	228,92	13,93%	31,88	226,64	14,07%
Retiro programado	2,58	38,76	6,67%	2,56	38,82	6,60%
Total	46,49	350,91	13,25%	46,33	348,04	13,31%

Fuente: Formato 351-Superintendencia Financiera de Colombia. Datos Preliminares sujetos a retransmisión.

* Datos preliminares sujetos a retransmisión.

De acuerdo con el decreto 2955 de 2010, el límite máximo de inversión en acciones en el fondo conservador y de retiro programado es 20% del valor del fondo, en el fondo moderado hasta 45% del valor del fondo y en el fondo de mayor riesgo hasta 70% del valor del fondo.

12. Mercado de deuda pública²

a. Mercado primario

TES	Plazo remanente (años)	Fecha de vencimiento	Última subasta		Subasta anterior		Diferencia (pb)
			Tasa (%)	Fecha	Tasa (%)	Fecha	
Corto plazo	0,1	7 jun 22	2,75	31 ago 21	2,85	24 ago 21	-10
Corto plazo	0,4	6 sep 22	4,31	30 nov 21	4,28	23 nov 21	3
Corto plazo	0,6	6 dic 22	7,15	1 mar 22	7,10	22 feb 22	5
Corto plazo	0,9	7 mar 23	8,02	19 abr 22	7,95	12 abr 22	7
Pesos	0,0	4 may 22	5,85	11 oct 17	6,01	9 oct 17	-15
Pesos	2,3	24 jul 24	6,79	25 mar 15	6,96	11 mar 15	-17
Pesos	3,6	26 nov 25	5,41	14 ago 19	5,30	24 jul 19	11
Pesos	4,3	26 ago 26	6,39	11 oct 17	6,58	9 oct 17	-19
Pesos	5,5	3 nov 27	6,13	9 jun 21	6,54	26 may 21	-40
Pesos	6,0	28 abr 28	5,81	14 ago 19	5,71	24 jul 19	10
Pesos	8,4	18 sep 30	7,25	26 sep 16	7,24	14 sep 16	1
Pesos	8,9	26 mar 31	9,71	23 mar 22	9,65	9 mar 22	6
Pesos	10,2	30 jun 32	7,47	24 oct 18	7,30	10 oct 18	17
Pesos	12,5	18 oct 34	6,10	25 nov 20	6,26	11 nov 20	-15
Pesos	14,2	9 jul 36	8,72	24 nov 21	8,07	10 nov 21	65
Pesos	20,1	28 may 42	9,91	23 mar 22	9,95	9 mar 22	-4
Pesos	28,5	26 oct 50	9,88	23 mar 22	9,89	9 mar 22	-1
UVR	0,8	23 feb 23	1,62	21 ago 19	1,67	8 ago 19	-5
UVR	3,0	7 may 25	3,07	15 feb 17	3,03	2 ago 17	4
UVR	4,9	17 mar 27	2,90	1 abr 20	1,88	19 feb 20	102
UVR	7,0	18 abr 29	3,53	20 abr 22	3,50	6 abr 22	4
UVR	10,9	25 mar 33	3,35	17 jun 20	3,11	3 jun 20	24
UVR	13,0	4 abr 35	3,62	20 feb 19	3,63	6 feb 19	-1
UVR	14,9	25 feb 37	4,54	20 abr 22	4,45	6 abr 22	9
UVR	27,2	16 jun 49	4,54	20 abr 22	4,44	6 abr 22	10
Verdes	8,9	26 mar 31	7,88	27 oct 21	7,56	29 sep 21	32

Fuente: Departamento de Operaciones y Análisis de Mercados.

b. Curva de rendimientos de TES

Curva de rendimientos TES en pesos

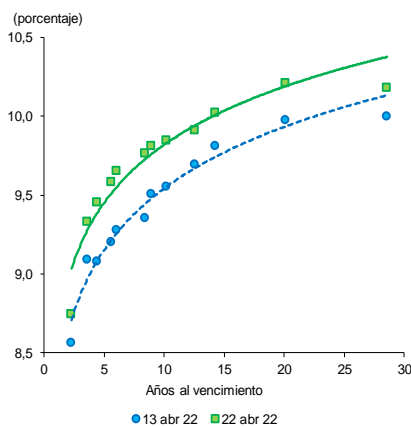

Referencia	Variación semanal (pb)
TES Jul 2024	18
TES Ago 2026	38
TES Abr 2028	37
TES Sep 2030	41
TES Jun 2032	29
TES May 2042	23
TES Oct 2050	18

Fuente: SEN y Master Trader. Cálculos: Departamento de Operaciones y Análisis de Mercados.

Fuente: SEN y Master Trader. Cálculos: Departamento de Operaciones y Análisis de Mercado

² El Anexo 6 detalla información sobre el mercado de deuda pública.

c. Compras Netas de TES en pesos

Negociación* TES en Pesos (Compras - Ventas)		Corrido del 2022	Desde Anuncio JP Morgan	Movimiento Neto del 18 al 21 de abril de 2022	Tramo Corto (0-3 años)	Tramo Medio (3-5 años)	Tramo Largo (>5 años)	Movimiento del 18 al 22 de abril de 2022	Corrido de abril de 2022
Bancos Comerciales		(662)	5.919	(359)	(303)	140	(322)	(485)	(558)
Compañía de Financiamiento Comercial		0	5	-	-	-	-	-	-
Cooperativas		-	-	-	-	-	-	-	-
Corporaciones Financieras		(11)	(850)	(81)	(29)	75	(41)	5	163
TOTAL ESTABLECIMIENTOS DE CRÉDITO		(673)	5.075	(441)	(332)	215	(363)	(481)	(395)
Fondos de Pensiones y Cesantías		(72)	(49)	(1)	(1)	-	-	(1)	(2)
Propia		5.325	23.026	1.105	177	(73)	971	1.075	2.946
Terceros		-	(70)	-	-	-	-	-	-
Fondos de Pensiones - Prima Media		-	-	-	-	-	-	-	-
Total Fondos de Pensiones y Cesantías		5.253	22.908	1.104	176	(73)	971	1.074	2.945
Sociedades Comisionistas de Bolsa		311	815	50	96	(17)	(23)	57	30
Propia		335	284	(4)	(9)	(0)	(5)	(14)	(52)
Terceros		(0)	(0)	-	-	-	-	-	-
Extranjeros		-	(172)	-	-	-	-	-	-
FIC		-	-	-	-	-	-	-	-
Total Sociedades Comisionistas de Bolsa		646	1.099	46	87	(17)	(27)	43	(22)
Sociedades Fiduciarias		29	(1.365)	19	16	(2)	5	19	20
Propia		5.038	90.952	(540)	37	(122)	(358)	(443)	(285)
Terceros		4.466	84.932	(591)	(57)	(127)	(408)	(591)	(647)
Extranjeros***		(14)	888	(5)	-	-	(5)	(5)	(4)
Extranjeros (TES verdes)***		96	647	27	96	1	26	123	101
FIC		(579)	4.312	3	2	-	4	5	(30)
Pasivos Pensionales		5.067	89.587	(522)	53	(124)	(353)	(424)	(266)
Total Sociedades Fiduciarias		237	1.935	5	5	-	-	5	26
Compañías de Seguros y Capitalización		19	6	-	-	-	-	-	-
Propia		-	(14)	-	-	-	-	-	-
Terceros		256	1.940	5	5	-	-	5	26
Pasivos Pensionales		-	-	-	-	-	-	-	-
Total Compañías de Seguros y Capitalización		-	-	-	-	-	-	-	-
Sociedades Administradoras de Inversión		-	(3)	-	-	-	-	-	-
Propia		-	(23)	-	-	-	-	-	-
Terceros		-	(23)	-	-	-	-	-	-
FIC		-	(26)	-	-	-	-	-	-
Total Sociedades Administradoras de Inversión		-	-	-	-	-	-	-	-
TOTAL ENTIDADES FINANCIERAS NO BANCARIAS		11.221	115.507	633	321	(214)	590	698	2.683
Total Entidades Financieras Especiales**		1.383	6.044	323	278	-	20	298	324
Total Entidades Públicas****		(390)	23.869	9	-	-	16	16	16
Otros*****		113	(10.660)	(4)	(3)	(1)	-	(4)	(67)
Extranjeros		-	0	-	-	-	-	-	-
TOTAL MOVIMIENTO NETO		11.655	139.835	520	264	-	263	527	2.561

Negociación* TES UVR (Compras - Ventas)		Corrido del 2022	Desde Anuncio JP Morgan	Movimiento Neto del 18 al 21 de abril de 2022	Tramo Corto (0-3 años)	Tramo Medio (3-5 años)	Tramo Largo (>5 años)	Movimiento del 18 al 22 de abril de 2022	Corrido de abril de 2022
Bancos Comerciales		1.046	10.407	914	401	168	(2)	567	1.440
Compañía de Financiamiento Comercial		(0)	2	-	-	-	-	-	-
Cooperativas		-	-	-	-	-	-	-	-
Corporaciones Financieras		(670)	(929)	(6)	(32)	(3)	(12)	(46)	41
TOTAL ESTABLECIMIENTOS DE CRÉDITO		376	9.480	908	369	165	(13)	521	1.481
Fondos de Pensiones y Cesantías		(3)	109	-	-	-	-	-	-
Propia		181	27.681	(133)	(737)	(124)	638	(223)	(339)
Terceros		-	(21)	-	-	-	-	-	-
Fondos de Pensiones - Prima Media		-	-	-	-	-	-	-	-
Total Fondos de Pensiones y Cesantías		178	27.769	(133)	(737)	(124)	638	(223)	(339)
Sociedades Comisionistas de Bolsa		(332)	(362)	7	(3)	(9)	8	(4)	(65)
Propia		(21)	(123)	(32)	(30)	-	(0)	(30)	(59)
Terceros		-	(38)	-	-	-	-	-	-
Extranjeros		-	(63)	-	-	-	-	-	-
FIC		(353)	(485)	(25)	(33)	(9)	8	(34)	(124)
Total Sociedades Comisionistas de Bolsa		(8)	(2)	(14)	(14)	-	-	(14)	(28)
Sociedades Fiduciarias		(565)	18.065	(135)	(212)	(37)	66	(183)	337
Propia		863	4.271	26	-	13	13	26	474
Terceros		(752)	742	(105)	(107)	(3)	(5)	(114)	(186)
Extranjeros***		191	3.376	(3)	2	(3)	(3)	(4)	15
FIC		(574)	18.063	(148)	(226)	(37)	66	(197)	309
Pasivos Pensionales		1.009	5.783	55	-	(3)	64	61	161
Total Sociedades Fiduciarias		21	19	-	-	-	-	-	-
Compañías de Seguros y Capitalización		-	(2)	-	-	-	-	-	-
Propia		1.029	5.802	55	-	(3)	64	61	161
Terceros		-	-	-	-	-	-	-	-
Pasivos Pensionales		-	-	-	-	-	-	-	-
Total Compañías de Seguros y Capitalización		-	-	-	-	-	-	-	-
Sociedades Administradoras de Inversión		-	(0)	-	-	-	-	-	-
Propia		-	(14)	-	-	-	-	-	-
Terceros		-	(14)	-	-	-	-	-	-
FIC		-	(14)	-	-	-	-	-	-
Total Sociedades Administradoras de Inversión		-	-	-	-	-	-	-	-
TOTAL ENTIDADES FINANCIERAS NO BANCARIAS		281	51.135	(251)	(996)	(173)	776	(393)	6
Total Entidades Financieras Especiales**		(71)	446	(8)	(9)	5	-	(5)	(2)
Total Entidades Públicas****		2.315	6.819	(360)	166	-	2	168	(1.784)
Otros*****		25	(86)	4	-	3	1	4	1
Extranjeros		-	(0)	-	-	-	-	-	-
TOTAL MOVIMIENTO NETO		2.926	67.795	293	(470)	-	765	295	(297)

Cifras en Miles de Millones de Pesos. Fuente: banrep. Información Actualizada al 22 de abril de 2022

*Corresponde a los flujos nominales por operaciones compra-venta contra pago (420 y 422) y transferencias (423). Además, se incluyen las emisiones, vencimientos y redenciones anticipadas.

**Las entidades financieras especiales son Fogafin, Bancoldex, ICETEX, Fogacoop, las Cajas Promotoras de Vivienda de la Nación, la FDN, entre otras.

*** Los recursos de extranjeros son mayoritariamente administrados por BNP Paribas, Cititrust, Corpbanca Trust y Fiduciaria Bogotá.

**** Dentro de las Entidades Públicas se registran los movimientos del Banco de la República.

***** Dentro de Otros se registran los movimientos de la Bolsa de Valores de Colombia, DECEVAL, la Cámara de Riesgo Central de Contraparte y Personas Jurídicas.

Fuente: Banco de la República

13. Participación de Extranjeros en TES

Compras Netas de TES por parte de Inversionistas Extranjeros

Denominación	Corrido de 2022	Desde Anuncio JP Morgan	Entre el 18 y el 21 de abril	Entre el 18 y el 22 de abril	Corrido de abril	Saldo Compras Netas al 22 de abril del 2022	% Saldo Disponible TES Pesos o UVR	% Saldo Total TES
Spot	Pesos	\$ 4.452	\$ 85.820	\$ (596)	\$ (596)	\$ (651)	98,235	35,2%
	UVR	\$ 863	\$ 4.233	\$ 26	\$ 26	\$ 474	5,992	4,3%
Forward*	Pesos	\$ (1.218)	\$ (2.409)	\$ (153)	\$ (153)	\$ (496)	2,554	0,9%
	UVR	\$ (2.711)	\$ 680	\$ 297	\$ 297	\$ 760	817	0,6%

Cifras en miles de millones de pesos. * Información disponible hasta el 22 de abril de 2022

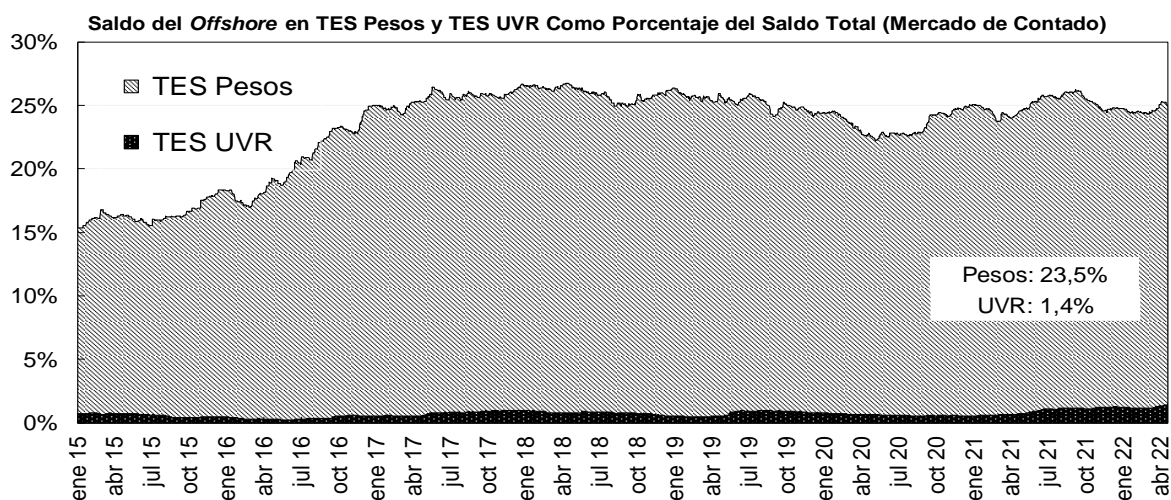
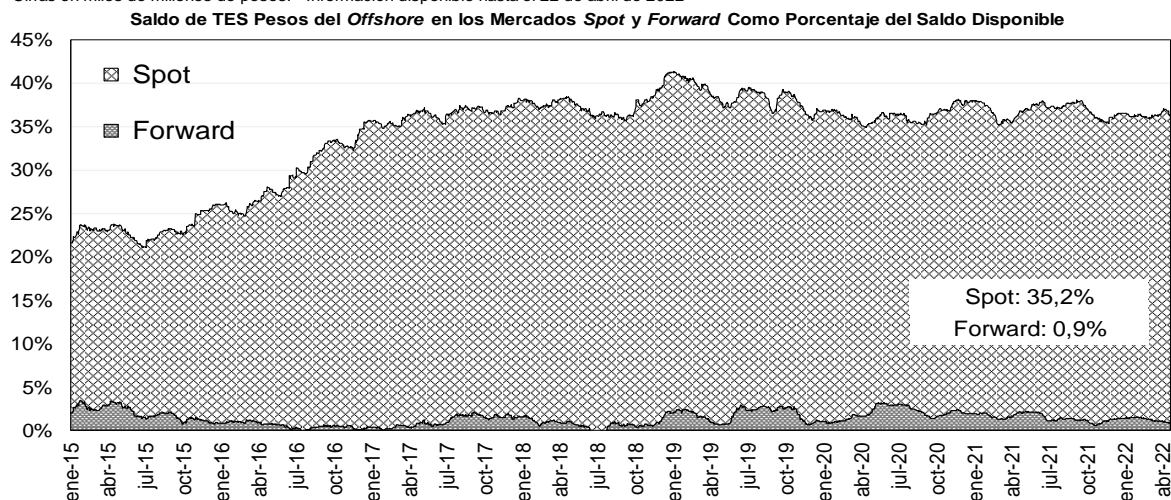

Fuente: Banco de la República

14. Mercado de renta variable³

MERCADO DE RENTA VARIABLE - BVC

	abril 22	Variación			
		1 semana	1 mes	Año Corrido	Año Completo
MSCI COLCAP	1'614.75	-0.02%	3.79%	14.44%	24.59%
Monto Promedio Diario Semanal	121.07 *	99.0%	-11.55%	296.3%	59.0%

A partir del 28 de mayo se toma la información del MSCI COLCAP, antes de esto corresponde al índice COLCAP.

* Miles de millones de pesos

Fuente: Bloomberg

³ El anexo 7 detalla información del mercado de renta variable.

MSCI COLCAP Y VOLUMEN DIARIO TRANSADO EN LAS ACCIONES QUE LO COMPONEN

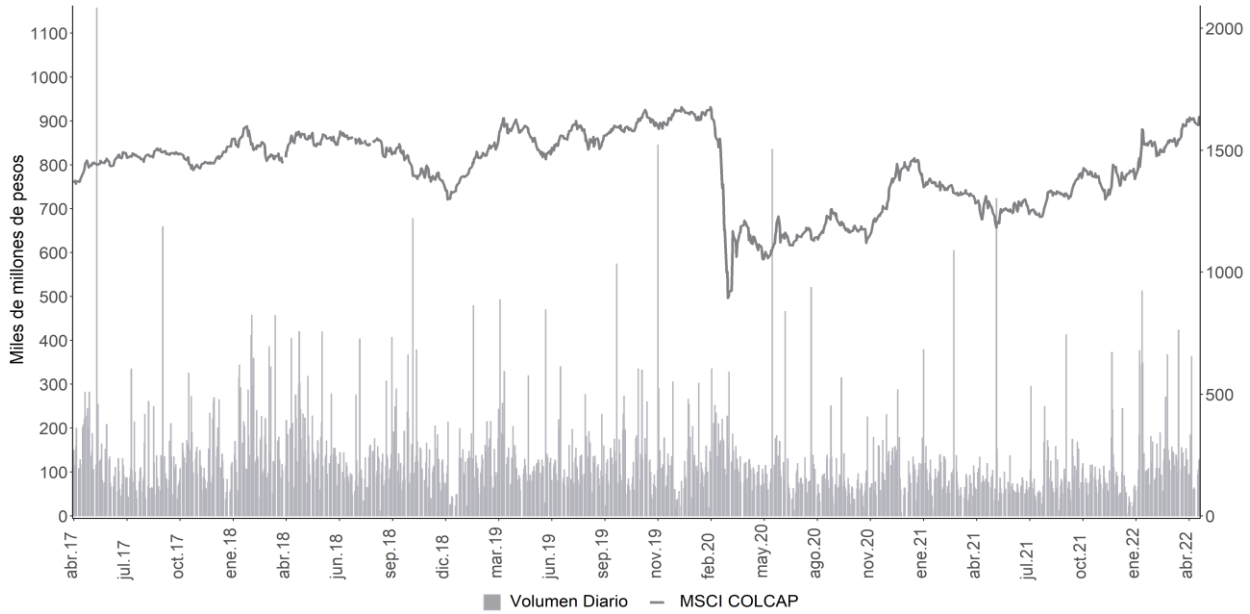

A partir del 28 de mayo se toma la información de MSCI COLCAP, antes de esto corresponde al índice COLCAP.
Fuente: Bloomberg

15. Resumen del mercado colombiano.

Tasa cero cupón de TES en pesos

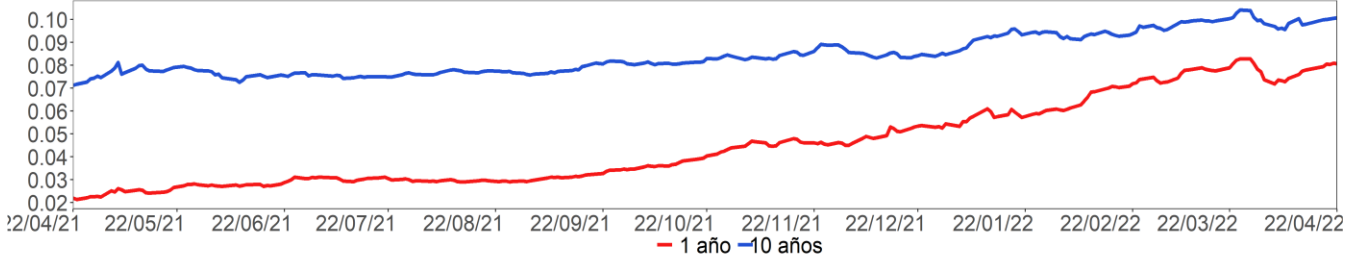

MSCI COLCAP*



COP/USD



A partir del 28 de mayo se toma la información de MSCI COLCAP, antes de esto corresponde al índice COLCAP.

* Para el 24 de diciembre, no hay suficientes transacciones para estimar la curva cero cupón.

Fuente: Bloomberg

16. Calendario económico

a. Semana anterior⁴

Lunes 18 Abril	Martes 19 Abril	Miércoles 20 Abril	Jueves 21 Abril	Viernes 22 Abril
Japón <i>Producción industrial MoM</i> Esp: -- Ant: 0,1% Obs: 2%	Estados Unidos <i>Construcciones iniciales</i> Esp: 1740k Ant: 1769k Obs: 1793k	Estados Unidos <i>Solicitudes de hipoteca MBA</i> Esp: -- Ant: -1,3% Obs: -5%	Estados Unidos <i>Peticiones iniciales de desempleo</i> Esp: 180k Ant: 185k Obs: 184k	Reino Unido <i>S&P Global/CIPS UK Manufacturing PMI</i> Esp: 54 Ant: 55,2 Obs: 55,3
Japón <i>Producción industrial YoY</i> Esp: -- Ant: 0,2% Obs: 0,5%	México <i>Reservas internacionales semanal</i> Esp: -- Ant: \$200146m Obs: \$200088m	Estados Unidos <i>Ventas viviendas de segunda</i> Esp: 5.77m Ant: 6.02m Obs: 5.77m	Eurozona <i>IPC YoY</i> Esp: 7,5% Ant: 7,5% Obs: 7,4%	Estados Unidos <i>PMI de fabricación EE.UU. S&P Global</i> Esp: 58 Ant: 58,8 Obs: 59,7
India <i>Precios al por mayor YoY</i> Esp: 13,25% Ant: 13,11% Obs: 14,55%	Japón <i>Balanza comercial</i> Esp: -¥71.5b Ant: -¥668.3b Obs: -¥412.4b	Japón <i>Compras japonesas de bonos ext</i> Esp: -- Ant: -¥1.4b Obs: -¥72.7b	Japón <i>Fab PMI Japón de Jibun Bank</i> Esp: -- Ant: 54,1 Obs: 53,4	Eurozona <i>S&P Global Eurozone Manufacturing PMI</i> Esp: 54,9 Ant: 56,5 Obs: 55,3
Brasil <i>IPC FGV IPC-S</i> Esp: 1,72% Ant: 1,62% Obs: 1,84%	Estados Unidos <i>Permisos de construcción</i> Esp: 1820k Ant: 1859k Obs: 1873k	Eurozona <i>Producción industrial SA MoM</i> Esp: 0,7% Ant: 0% Obs: 0,7%	Japón <i>IPC (YoY)</i> Esp: 1,2% Ant: 0,9% Obs: 1,2%	México <i>IPC quincenal</i> Esp: 0,07% Ant: 0,59% Obs: 0,16%
Japón <i>Utilización de capacidad MoM</i> Esp: -- Ant: -3,2% Obs: 1,5%	Japón <i>Balanza comercial ajustada</i> Esp: -¥560.5b Ant: -¥1031.4b Obs: -¥899.8b	Eurozona <i>Producción industrial WDA YoY</i> Esp: 1,5% Ant: -1,3% Obs: 2%	Estados Unidos <i>Índice líder</i> Esp: 0,3% Ant: 0,3% Obs: 0,3%	Reino Unido <i>Ventas al por menor inc carb autos MoM</i> Esp: -0,3% Ant: -0,3% Obs: -1,4%
Brasil <i>Balanza comercial semanal</i> Esp: -- Ant: \$1529m Obs: \$1933m	Japón <i>Exportaciones YoY</i> Esp: 17,1% Ant: 19,1% Obs: 14,7%	Japón <i>Compras ext de acc japonesas</i> Esp: -- Ant: ¥1675.4b Obs: ¥406.5b	Eurozona <i>IPC (MoM)</i> Esp: 2,5% Ant: 2,5% Obs: 2,4%	Reino Unido <i>Ventas al por menor sin carb autos MoM</i> Esp: -0,4% Ant: -0,7% Obs: -1,1%
Japón <i>Condominios en Tokio en venta YoY</i> Esp: -- Ant: 2% Obs: -19,7%	Brasil <i>IPC FIPE - semanal</i> Esp: 1,4% Ant: 1,56% Obs: 1,72%	Japón <i>Compras ext de bonos japoneses</i> Esp: -- Ant: ¥873.6b Obs: ¥1224.9b	Colombia <i>Balanza comercial</i> Esp: -\$1129.0m Ant: -\$1704.9m Obs: -\$1101.8m	Reino Unido <i>Ventas al por menor inc carb autos YoY</i> Esp: 2,8% Ant: 7% Obs: 0,9%
Brasil <i>FGV inflación IGP-10 MoM</i> Esp: 2,25% Ant: 1,18% Obs: 2,48%	Japón <i>Importaciones YoY</i> Esp: 28,9% Ant: 34% Obs: 31,2%	Estados Unidos <i>Ventas de viviendas MoM</i> Esp: -4,1% Ant: -7,2% Obs: -2,7%	Estados Unidos <i>Panorama de negocios por la Fed de Philadelphia</i> Esp: 21,4 Ant: 27,4 Obs: 17,6	México <i>Bi-Weekly Core CPI</i> Esp: 0,37% Ant: 0,4% Obs: 0,44%

Fuente: Bloomberg

⁴ Esp: Esperado; Ant: Anterior; Obs: Observado.

b. Semana actual

Lunes 25 Abril	Martes 26 Abril	Miércoles 27 Abril	Jueves 28 Abril	Viernes 29 Abril
Japón <i>Desempleo</i> Esp: 2,7% Ant: 2,7% Obs: --	Estados Unidos <i>Confianza del consumidor del consejo de conf</i> Esp: 108,5 Ant: 107,2 Obs: --	Japón <i>Producción industrial MoM</i> Esp: 0,5% Ant: 2% Obs: --	Estados Unidos <i>Peticiones iniciales de desempleo</i> Esp: 180k Ant: 184k Obs: --	Colombia <i>Tipo de interés a un día</i> Esp: 6% Ant: 5% Obs: --
Japón <i>Ratio trabajo-candidato</i> Esp: 1,22 Ant: 1,21 Obs: --	Estados Unidos <i>Órdenes bienes duraderos</i> Esp: 1% Ant: -2,1% Obs: --	Brasil <i>IBGE inflación IPCA-15 MoM</i> Esp: 1,81% Ant: 0,95% Obs: --	Estados Unidos <i>PIB anualizado QoQ</i> Esp: 1% Ant: 6,9% Obs: --	Estados Unidos <i>Percepción de la U. de Michigan</i> Esp: 65,7 Ant: 65,7 Obs: --
Brasil <i>Creación de empleo formal total</i> Esp: 127500 Ant: 328507 Obs: --	Estados Unidos <i>Ventas viviendas nuevas</i> Esp: 770k Ant: 772k Obs: --	Estados Unidos <i>Solicitudes de hipoteca MBA</i> Esp: -- Ant: -5% Obs: --	Chile <i>Tasa de desempleo</i> Esp: 7,8% Ant: 7,5% Obs: --	China <i>PMI de fabricación</i> Esp: 48 Ant: 49,5 Obs: --
Brasil <i>Total de préstamos pendientes</i> Esp: 4700b Ant: 4671b Obs: --	México <i>Ventas al por menor YoY</i> Esp: 5,9% Ant: 6,7% Obs: --	Estados Unidos <i>Inventarios al por mayor MoM</i> Esp: 1,5% Ant: 2,5% Obs: --	Brasil <i>FGV inflación IGPM MoM</i> Esp: 1,69% Ant: 1,74% Obs: --	México <i>PIB NSA YoY</i> Esp: 1,6% Ant: 1,1% Obs: --
México <i>Actividad económica IGAE YoY</i> Esp: 2,5% Ant: 1,75% Obs: --	Estados Unidos <i>Durables no transportación</i> Esp: 0,6% Ant: -0,6% Obs: --	México <i>Balanza comercial</i> Esp: -130.0m Ant: 1293.0m Obs: --	México <i>Tasa de desempleo NSA</i> Esp: 3,4% Ant: 3,74% Obs: --	Eurozona <i>PIB SA QoQ</i> Esp: 0,3% Ant: 0,3% Obs: --
Brasil <i>Balanza cuenta corriente</i> Esp: -\$1426m Ant: -\$8146m Obs: --	México <i>Reservas internacionales semanal</i> Esp: -- Ant: \$200088m Obs: --	Japón <i>Tipo de equilibrio de política del BOJ</i> Esp: -0,1% Ant: -0,1% Obs: --	Estados Unidos <i>Índice de precios PIB</i> Esp: 7,2% Ant: 7,1% Obs: --	China <i>Fab PMI de China Caixin</i> Esp: 47 Ant: 48,1 Obs: --
Brasil <i>Deuda neta como % del PIB</i> Esp: 57% Ant: 56,6% Obs: --	Reino Unido <i>PSNB sin grupos bancarios</i> Esp: 20.0b Ant: 13.1b Obs: --	Estados Unidos <i>Vtas pendientes viviendas(MoM)</i> Esp: -1% Ant: -4,1% Obs: --	Eurozona <i>Confianza del consumidor</i> Esp: -- Ant: -16,9 Obs: --	Eurozona <i>PIB SA YoY</i> Esp: 5,1% Ant: 4,6% Obs: --
Brasil <i>IPC FGV IPC-S</i> Esp: 1,45% Ant: 1,84% Obs: --	Estados Unidos <i>Índice manufacturero Richmond</i> Esp: 8 Ant: 13 Obs: --	Japón <i>Ventas al por menor YoY</i> Esp: 0,3% Ant: -0,8% Obs: --	Estados Unidos <i>Reclamos continuos</i> Esp: 1393k Ant: 1417k Obs: --	Chile <i>Producción de cobre</i> Esp: -- Ant: 399817 Obs: --

Fuente: Bloomberg

ANEXO 1: OPERACIONES DE MERCADO ABIERTO

Cuadro 1¹

Saludos Contables de OMAS del Banco de la República			
Cifras en miles de millones de pesos			
	31-mar-22	28-feb-22	Diferencia Mes Anterior
I. Operaciones Definitivas 1/	29,249.3	30,178.4	-929.1
A. Tes clase A	0.0	0.0	0.0
B. Tes clase B	28,660.5	29,553.4	-893.0
C. TES ley 546	0.0	0.0	0.0
D. Títulos Fogafin	0.0	0.0	0.0
Títulos Hipotecarios Clase A	0.0	0.0	0.0
Títulos Hipotecarios Clase B	0.0	0.0	0.0
Títulos Hipotecarios Clase C	0.0	0.0	0.0
Títulos Capitalización Banca Pública	0.0	0.0	0.0
E. Títulos Deuda Privada	588.8	625.0	-36.2
II. Operaciones Transitorias	13,992.3	12,999.8	992.5
E. Expansión transitoria	14,639.4	13,860.4	779.0
Repos a 1 día	11,400.0	8,612.4	2,787.6
Repos a 7 días	51.4	2,073.2	-2,021.8
Repos a 14 días	0.0	0.0	0.0
Repos a 28 días	0.0	0.0	0.0
Repos a 30 días	380.5	382.3	-1.9
Repos a 60 días	0.0	0.0	0.0
Repos a 90 días	0.0	0.0	0.0
Repos a 180 días	1,666.0	1,451.0	215.0
Repos a 270 días	754.0	954.0	-200.0
Repos a 360 días	387.6	387.6	0.0
F. Contracción transitoria	647.1	860.6	-213.5
Repo reversa	0.0	0.0	0.0
Depósitos Remunerados	647.1	860.6	-213.5
Total (I + II)	43,241.6	43,178.3	63.4

Fuente: Banco de la República

1/. Corresponde al valor presente de los saldos de los títulos en el portafolio del BR valorados a tasas de mercado.

Cuadro 2²

Total saldo de operaciones de mercado abierto por plazos al vencimiento al 22-abr-2022

Montos en miles de millones

	PLAZO										TOTAL	VARIACION	
	3	7	28	30	60	90	180	270	361	SEMANAL		AÑO CORRIDO	
DEPÓSITOS CONTRACCION	2,319.65	0.00	0.00	0.00	0.00	0.00	0.00	0.00	0.00	0.00	2,319.65	1,895.73	-1,028.79
SUBASTA	0.00	0.00	0.00	0.00	0.00	0.00	0.00	0.00	0.00	0.00	0.00	0.00	0.00
VENTANILLA	2,319.65	0.00	0.00	0.00	0.00	0.00	0.00	0.00	0.00	0.00	2,319.65	1,895.73	-1,028.79
											0.00	0.00	0.00
REPOS EXPANSION (REPO B.R.)	11,374.48	2,950.00	0.00	156.60	0.00	0.00	2,007.00	754.00	387.55	17,629.63	3,927.54	7,532.08	
SUBASTA	11,374.48	2,950.00	0.00	156.60	0.00	0.00	2,007.00	754.00	387.55	17,629.63	3,927.54	7,534.08	
VENTANILLA	0.00	0.00	0.00	0.00	0.00	0.00	0.00	0.00	0.00	0.00	0.00	-2.00	
OVERNIGHT	0.00	0.00	0.00	0.00	0.00	0.00	0.00	0.00	0.00	0.00	0.00	0.00	
											0.00	0.00	0.00
APOYO TRANSITORIO	0.00	0.00	0.00	0.00	0.00	0.00	0.00	0.00	0.00	0.00	0.00	0.00	
SUBASTA	0.00	0.00	0.00	0.00	0.00	0.00	0.00	0.00	0.00	0.00	0.00	0.00	
VENTANILLA	0.00	0.00	0.00	0.00	0.00	0.00	0.00	0.00	0.00	0.00	0.00	0.00	
											0.00	0.00	0.00

Fuente: DFV

El saldo refleja las operaciones adjudicadas

No se incluyen operaciones de subastas de FRECH

¹ Datos disponibles hasta el 31 marzo 2022

² Incluye operaciones de repos con colateral título de deuda privada y repos con colateral pagarés. El saldo refleja las operaciones adjudicadas vigentes.

Cuadro 3³

Banco de la República Sección Mesa de Dinero MILES DE MILLONES DE \$							
COMPOSICION DEL SALDO DE LAS OPERACIONES DE MERCADO ABIERTO							
FECHA	OPERACIONES DE CONTRACCIÓN			OPERACIONES DE EXPANSIÓN			
	SUBASTA	VENTANILLA	SALDO	REPOS ENTIDADES FINANCIERAS			
				SUBASTA	VENTANILLA	OVERNIGHT	SALDO
15/01/2021	5507.90	518.13	6026.03	5636.30	0.00	0.00	5636.30
22/01/2021	4674.90	133.80	4808.70	5232.10	0.00	0.00	5232.10
29/01/2021	3232.80	221.49	3454.29	7348.90	0.00	0.00	7348.90
05/02/2021	2298.50	119.63	2418.13	8803.00	0.00	0.00	8803.00
12/02/2021	2066.00	17.35	2083.35	7218.11	0.00	0.00	7218.11
19/02/2021	2103.00	724.44	2827.44	4493.72	80.00	1.00	4574.72
26/02/2021	1928.00	121.53	2049.53	4705.60	0.00	0.00	4705.60
05/03/2021	4106.66	30.23	4136.89	4515.54	0.00	4.10	4519.64
12/03/2021	12661.50	838.68	13500.18	2779.10	0.00	50.00	2829.10
19/03/2021	9397.50	15.16	9412.66	3499.10	0.00	0.00	3499.10
26/03/2021	6951.00	25.38	6976.38	4100.70	0.00	0.00	4100.70
31/03/2021	9181.00	15.18	9196.18	4388.50	0.00	0.00	4388.50
09/04/2021	5355.00	110.97	5465.97	3447.30	30.00	0.00	3477.30
16/04/2021	5794.40	40.42	5834.82	4459.70	200.00	0.00	4659.70
23/04/2021	3713.00	95.87	3808.87	6513.89	0.00	0.00	6513.89
30/04/2021	4619.00	45.13	4664.13	7542.65	0.00	0.00	7542.65
07/05/2021	3434.00	39.01	3473.01	10572.50	5.00	0.00	10577.50
14/05/2021	3620.00	38.47	3658.47	11801.94	0.00	0.00	11801.936
21/05/2021	2547.00	150.94	2697.94	16137.61	50.00	0.00	16187.607
28/05/2021	1290.00	541.08	1831.08	13682.41	0.00	0.00	13682.407
04/06/2021	320.00	434.29	754.29	13983.21	198.00	0.00	14181.207
11/06/2021	270.00	712.89	982.89	11471.21	0.00	0.00	11471.207
18/06/2021	0.00	722.32	722.32	12279.40	0.00	0.00	12279.396
25/06/2021	0.00	552.92	552.92	10103.61	10.70	0.00	10114.307
02/07/2021	0.00	1271.41	1271.41	12758.95	184.00	0.00	12942.954
09/07/2021	0.00	877.07	877.07	8854.53	0.00	0.00	8854.525
16/07/2021	0.00	776.60	776.60	11412.85	1.00	0.00	11413.854
23/07/2021	0.00	736.26	736.26	14734.50	0.00	0.00	14734.498
30/07/2021	0.00	945.70	945.70	11542.45	0.00	0.00	11542.454
06/08/2021	0.00	808.16	808.16	13878.14	1.00	0.00	13879.139
13/08/2021	0.00	816.57	816.57	11659.10	705.00	0.00	12364.104
20/08/2021	0.00	528.93	528.93	17516.06	0.00	0.00	17516.064
27/08/2021	0.00	724.39	724.39	13828.09	4.00	4.10	13836.195
03/09/2021	0.00	271.73	271.73	16472.70	0.00	0.00	16472.704
10/09/2021	0.00	519.28	519.28	11372.64	0.00	0.00	11372.638
17/09/2021	0.00	191.57	191.57	15887.25	13.80	0.00	15901.054
24/09/2021	0.00	404.55	404.55	19650.52	0.00	0.00	19650.520
01/10/2021	0.00	175.85	175.85	23248.25	0.00	0.00	23248.247
08/10/2021	0.00	143.84	143.84	18202.75	0.00	0.00	18202.754
15/10/2021	0.00	140.76	140.76	17486.75	0.00	0.00	17486.751
22/10/2021	0.00	487.96	487.96	17235.23	0.00	0.00	17235.227
29/10/2021	0.00	326.59	326.59	18819.75	250.00	0.00	19069.754
05/11/2021	0.00	888.13	888.13	18874.40	160.00	0.00	19034.400
12/11/2021	0.00	979.95	979.95	23723.75	17.00	0.00	23740.754
19/11/2021	0.00	182.87	182.87	27397.27	728.00	0.00	28125.268
26/11/2021	0.00	836.69	836.69	22900.69	0.00	0.00	22900.695
03/12/2021	0.00	1293.45	1293.45	18347.41	0.00	0.00	18347.408
10/12/2021	0.00	600.95	600.95	18908.99	0.00	0.00	18908.988
17/12/2021	0.00	642.78	642.78	20103.25	0.00	0.00	20103.254
24/12/2021	0.00	592.32	592.32	9377.75	0.00	0.00	9377.754
31/12/2021	0.00	3348.44	3348.44	10095.55	2.00	0.00	10097.550
07/01/2022	0.00	434.76	434.76	11695.15	0.00	0.00	11695.154
14/01/2022	0.00	3866.18	3866.18	16614.65	2911.00	0.00	19525.654
21/01/2022	0.00	303.20	303.20	14177.95	0.00	0.00	14177.954
28/01/2022	0.00	793.72	793.72	16387.35	0.00	0.00	16387.350
04/02/2022	0.00	436.77	436.77	21378.50	6.00	6.00	21390.504
11/02/2022	0.00	881.68	881.68	16643.65	0.00	0.00	16643.654
18/02/2022	0.00	369.33	369.33	17519.06	21.00	0.00	17540.059
25/02/2022	0.00	941.02	941.02	13644.69	100.00	0.00	13744.694
04/03/2022	0.00	771.06	771.06	13882.70	0.00	0.00	13882.704
11/03/2022	0.00	2241.47	2241.47	6353.75	0.00	0.00	6353.754
18/03/2022	0.00	657.76	657.76	11925.16	15.00	0.00	11940.160
25/03/2022	0.00	330.24	330.24	12633.70	2.50	0.00	12636.204
01/04/2022	0.00	703.09	703.09	11869.05	5.00	0.00	11874.054
08/04/2022	0.00	499.91	499.91	8721.12	0.00	0.00	8721.115
13/04/2022	0.00	423.92	423.92	13702.09	0.00	0.00	13702.093
22/04/2022	0.00	2319.65	2319.65	17629.63	0.00	0.00	17629.632

Montos en miles de millones

³ Incluye operaciones de repos con colateral título de deuda privada y repos con colateral pagarés. El saldo refleja las operaciones adjudicadas vigentes.

ANEXO 2: AGREGADOS MONETARIOS

CUADRO 5
M3 PÚBLICO** Y PRIVADO*

(Miles de millones de pesos)

	marzo			junio			septiembre			diciembre			enero		
	2020	2021	var %	2020	2021	var %	2020	2021	var %	2020	2021	var %	2021	2022	var %
M3 Privado*	512,649	556,965	8.6	537,376	569,459	6.0	532,709	571,536	7.3	559,528	624,252	11.6	548,070	613,638	12.0
Efectivo	71,951	91,363	27.0	81,634	95,036	16.4	83,914	95,679	14.0	94,627	108,550	14.7	91,322	104,870	14.8
DEPÓSITOS	440,698	465,602	5.7	455,742	474,423	4.1	448,795	475,856	6.0	464,901	515,701	10.9	456,747	508,769	11.4
Ctas. Ctes.	55,477	59,094	6.5	52,373	60,295	15.1	50,224	61,413	22.3	56,207	69,208	23.1	53,011	64,300	21.3
CDT	164,702	150,585	-8.6	165,855	149,090	-10.1	162,908	146,936		155,706	147,507	-5.3	154,301	149,788	-2.9
Ahorro	186,124	218,656	17.5	203,124	226,492	11.5	200,437	228,260	13.9	216,523	255,248	17.9	212,424	250,911	18.1
Otros	34,395	37,266	8.3	34,390	38,546	12.1	35,226	39,248	11.4	36,465	43,739	19.9	37,011	43,770	18.3
M3 Público**	58,892	62,862	6.7	60,297	66,400	10.1	62,063	67,864	9.3	59,282	69,203	16.7	59,457	68,799	15.7
Ctas. Ctes.	9,503	10,630	11.9	9,847	10,823	9.9	9,632	11,405	18.4	9,908	10,453	5.5	9,587	10,596	10.5
CDT	6,378	5,604	-12.1	6,328	5,909	-6.6	6,768	6,707	-0.9	5,279	5,121	-3.0	5,462	5,293	-3.1
Ahorro	32,910	35,437	7.7	33,689	37,631	11.7	35,021	37,902	8.2	31,892	41,052	28.7	32,268	41,643	29.1
Fiduciarios	7,248	7,966	9.9	7,662	8,543	11.5	7,839	8,470	8.0	7,420	7,662	3.3	8,856	7,900	-10.8
Otros	2,853	3,225	13.0	2,771	3,494	26.1	2,803	3,380	20.6	4,783	4,915	2.8	3,284	3,367	2.5
M3 Total***	571,541	619,826	8.4	597,673	635,859	6.4	594,772	639,400	7.5	618,810	693,455	12.1	607,526	682,437	12.3

CARTERA PÚBLICA** Y PRIVADA*

(Miles de millones de pesos)

Cartera Bruta	503,944	506,062	0.4	507,245	517,653	2.1	501,096	532,864	6.3	500,789	551,529	10.1	499,576	552,797	10.7
Pública	21,467	20,091	-6.4	20,773	19,995	-3.7	20,133	18,738	-6.9	20,415	20,848	2.1	20,155	21,861	8.5
Privada	482,477	485,972	0.7	486,472	497,658	2.3	480,962	514,126	6.9	480,373	530,682	10.5	479,420	530,936	10.7

Variación anual - para la cartera pública y privada, incluye Leasing Financiero

*Incluye hogares, empresas no financieras, sociedades financieras (depositarias y no depositarias) y no residentes

** Incluye entidades públicas del orden nacional, departamental y municipal y sociedades públicas no financieras.

***A partir de las estadísticas con corte a jun /2020 se excluyeron los CDT y los bonos en poder del Banco de la República, y se reprocesó la serie desde mar /2020 hasta la fecha.

Fuentes: Banco de la República, cálculos con información de los balances de los establecimientos de crédito y del formato 338 de la Superintendencia Financiera.

ANEXO 3: CARTERA

CUADRO 1
Evolucion de la Cartera Bruta Total¹

Semana	Fecha	Cartera M/L MM\$			Cartera M/E en pesos MM\$			Cartera Total 1/ MM\$			Cartera M/E en US\$1/ (Millones)			
		2022	2021	2022	Var. % Anual	2021	2022	Var. % Anual	2021	2022	Var. % Anual	2021	2022	Var. % Anual
1	ene-07	489,638.6		538,487.0	10.0	14,853.8	19,727.9	32.8	504,492.3	558,214.8	10.6	4,270.6	4,879.0	14.2
2	ene-14	489,009.7		539,179.9	10.3	14,853.3	19,457.3	31.0	503,863.0	558,637.2	10.9	4,284.4	4,872.1	13.7
3	ene-21	489,470.1		540,345.1	10.4	15,212.1	19,324.0	27.0	504,682.2	559,669.0	10.9	4,315.2	4,874.5	13.0
4	ene-28	490,276.6		542,658.7	10.7	15,573.0	18,818.1	20.8	505,849.6	561,476.7	11.0	4,375.1	4,725.1	8.0
5	feb-04	489,672.3		543,977.0	11.1	15,608.5	18,602.7	19.2	505,280.7	562,579.7	11.3	4,405.1	4,694.5	6.6
6	feb-11	492,033.3		548,078.0	11.4	15,522.7	18,313.1	18.0	507,556.0	566,391.1	11.6	4,415.3	4,674.7	5.9
7	feb-18	493,415.2		550,714.9	11.6	15,801.4	18,265.6	15.6	509,216.6	568,980.5	11.7	4,444.3	4,651.0	4.6
8	feb-25	493,961.8		553,467.6	12.0	16,095.9	18,060.5	12.2	510,057.7	571,528.2	12.1	4,441.0	4,618.3	4.0
9	mar-04	493,395.4		554,331.5	12.4	15,926.2	17,356.8	9.0	509,321.7	571,688.3	12.2	4,375.1	4,560.3	4.2
10	mar-11	493,855.4		556,778.0	12.7	15,689.9	17,024.4	8.5	509,545.3	573,802.4	12.6	4,388.4	4,447.8	1.4
11	mar-18	495,098.6		559,169.5	12.9	15,621.5	16,626.3	6.4	510,720.1	575,795.9	12.7	4,396.3	4,351.7	-1.0
12	mar-25	496,208.2		560,980.9	13.1	16,180.2	16,360.7	1.1	512,388.3	577,341.6	12.7	4,414.3	4,321.7	-2.1
13	abr-01	496,049.1		563,980.3	13.7	16,358.3	16,111.8	-1.5	512,407.4	580,092.1	13.2	4,446.9	4,268.3	-4.0
14	abr-08	495,797.4		565,163.8	14.0	16,192.8	16,117.3	-0.5	511,990.2	581,281.1	13.5	4,436.1	4,266.8	-3.8
15	abr-15	496,531.9		566,194.4	14.0	16,024.3	15,832.2	-1.2	512,556.2	582,026.6	13.6	4,456.7	4,236.2	-4.9
16	abr-22	497,951.8		566,403.8		16,403.8			514,355.6			4,506.5		
17	abr-29	498,832.4		566,889.8		16,889.8			515,722.2			4,515.8		
18	may-06	498,933.2		567,188.8		17,188.8			516,122.0			4,565.0		
19	may-13	500,246.9		567,022.6		17,022.6			517,269.5			4,622.1		
20	may-20	501,092.0		567,352.4		17,352.4			518,444.5			4,641.9		
21	may-27	502,392.6		567,533.5		17,533.5			519,926.1			4,719.3		
22	jun-03	502,286.1		568,898.6		16,898.6			519,184.7			4,682.1		
23	jun-10	503,326.2		568,680.4		16,680.4			520,006.6			4,600.2		
24	jun-17	504,479.1		568,544.1		17,544.1			522,023.2			4,673.7		
25	jun-24	505,780.2		568,513.4		17,513.4			523,293.6			4,684.0		
26	jul-01	506,969.4		568,738.3		17,738.3			524,707.7			4,696.2		
27	jul-08	507,279.8		568,157.9		18,157.9			525,437.7			4,741.6		
28	jul-15	508,019.2		568,206.5		18,206.5			526,225.7			4,780.5		
29	jul-22	508,686.2		568,758.7		18,758.7			527,444.9			4,841.6		
30	jul-29	509,684.8		569,127.8		19,127.8			528,812.7			4,945.3		
31	ago-05	509,668.0		569,757.4		19,757.4			529,425.3			5,002.7		
32	ago-12	510,479.8		569,455.7		19,455.7			529,935.5			5,079.5		
33	ago-19	511,516.6		569,774.8		19,774.8			531,291.4			5,103.2		
34	ago-26	513,237.4		569,654.7		19,654.7			532,892.1			5,126.2		
35	sep-02	514,486.6		569,428.0		19,428.0			533,914.6			5,126.1		
36	sep-09	515,000.2		569,639.2		19,639.2			534,639.4			5,118.6		
37	sep-16	517,276.9		569,701.6		19,701.6			536,978.5			5,146.5		
38	sep-23	518,423.0		569,746.3		19,746.3			538,169.4			5,135.8		
39	sep-30	520,748.2		569,484.5		19,484.5			540,232.7			5,152.8		
40	oct-07	521,324.2		569,207.0		19,207.0			540,531.2			5,100.4		
41	oct-14	522,854.7		569,978.0		18,978.0			541,832.7			5,030.6		
42	oct-21	524,344.5		569,028.0		19,028.0			543,372.5			5,033.4		
43	oct-28	527,587.6		568,635.0		18,635.0			546,222.6			4,924.1		
44	nov-04	527,661.7		568,177.7		19,177.7			546,839.4			4,940.5		
45	nov-11	529,692.2		568,237.8		19,237.8			548,929.9			4,947.3		
46	nov-18	531,771.6		568,395.0		19,395.0			551,166.6			4,943.3		
47	nov-25	532,790.5		568,023.8		20,023.8			552,814.3			4,995.8		
48	dic-02	535,122.1		568,812.3		19,812.3			554,934.4			5,017.9		
49	dic-09	536,307.5		568,184.6		19,184.6			555,492.2			4,934.7		
50	dic-16	538,357.7		568,726.9		19,726.9			558,084.6			4,931.9		
51	dic-23	540,411.1		568,495.6		19,495.6			559,906.8			4,881.0		
52	dic-30	540,089.6		568,338.8		19,338.8			559,428.4			4,857.6		

¹ Corresponde a Cartera Ajustada. No incluye la cartera de las entidades financieras especiales (EFE).

Fuente: Formato 281 de la Superintendencia Financiera.

CUADRO 3
Desembolsos y Tasas de Interés Cartera Comercial ¹
Moneda Legal

Semana	Fecha	Comercial ²				Ordinario				Preferencial				Tesorería			
		Desembolsos MM\$		Tasa de interés % ³		Desembolsos MM\$		Tasa de interés % ³		Desembolsos MM\$		Tasa de interés % ³		Desembolsos MM\$		Tasa de interés % ³	
		2021	2022	2021	2022	2021	2022	2021	2022	2021	2022	2021	2022	2021	2022	2021	2022
1	ene-07	2,043.3	1,497.9	6.64	7.85	645.9	684.6	8.07	9.17	1,011.4	676.9	4.33	6.20	386.0	136.4	10.31	9.37
2	ene-14	1,981.2	2,362.7	6.62	8.22	769.4	934.1	7.56	8.81	1,049.0	997.2	5.99	6.90	162.8	431.5	6.30	9.98
3	ene-21	2,887.8	2,737.6	6.36	7.83	1,099.6	1,170.2	7.68	9.01	1,669.5	1,379.1	5.36	6.84	118.7	188.3	8.30	7.76
4	ene-28	2,882.7	3,859.4	6.25	7.79	1,350.9	1,624.6	7.71	8.77	1,429.4	1,773.0	4.73	6.64	102.4	461.8	8.18	8.77
5	feb-04	1,831.6	3,226.3	6.64	7.90	932.0	1,448.3	7.84	9.03	831.6	1,637.0	5.11	6.93	68.0	141.0	9.02	7.53
6	feb-11	3,816.6	5,013.7	5.44	8.30	1,954.1	2,327.1	6.29	8.66	1,682.2	2,466.6	4.35	7.98	180.2	220.0	6.45	8.19
7	feb-18	3,180.9	3,733.8	5.91	8.39	1,266.1	1,944.7	7.36	9.40	1,811.5	1,618.2	4.75	7.18	103.2	170.9	8.36	8.30
8	feb-25	3,542.7	4,384.8	5.95	8.46	1,580.7	1,818.9	7.61	9.88	1,847.9	2,190.0	4.41	7.52	114.2	375.8	7.75	7.12
9	mar-04	2,682.6	3,665.4	6.15	8.84	1,029.8	1,897.5	7.48	9.76	1,463.5	1,635.7	4.70	7.79	189.2	132.3	10.12	8.67
10	mar-11	2,294.2	3,721.3	6.22	8.84	1,079.8	1,520.9	7.51	10.28	1,045.7	2,058.5	4.75	7.76	168.7	141.9	7.07	8.99
11	mar-18	3,013.9	3,281.2	5.96	9.31	1,320.8	1,585.4	7.26	10.50	1,462.0	1,569.0	4.66	8.13	231.1	126.8	6.78	9.06
12	mar-25	3,071.7	3,016.9	5.50	9.42	1,225.9	1,363.6	6.94	10.53	1,731.3	1,453.6	4.42	8.42	114.6	199.7	6.41	9.12
13	abr-01	3,316.9	5,191.8	5.46	9.28	1,272.8	2,130.8	7.22	10.63	2,002.8	2,819.6	4.30	8.33	41.2	241.4	7.71	8.52
14	abr-08	2,635.4	3,456.5	5.30	9.34	1,153.7	1,463.9	6.70	10.56	1,320.1	1,764.4	3.93	8.29	161.6	228.2	6.41	9.58
15	abr-15	2,757.2	2,016.3	6.02	10.09	1,215.6	939.8	7.27	11.71	1,365.7	948.2	4.79	8.56	175.9	128.3	6.90	9.54
16	abr-22	3,168.0		5.64		1,333.6		6.96		1,681.8		4.46		152.6		7.16	
17	abr-29	4,231.7		5.47		1,795.5		6.92		2,265.3		4.23		170.8		6.74	
18	may-06	2,806.4		5.33		887.7		7.10		1,834.9		4.34		83.8		8.14	
19	may-13	3,166.4		5.16		1,212.5		6.74		1,747.9		3.98		206.1		5.88	
20	may-20	2,743.0		5.34		1,045.2		6.83		1,632.0		4.28		65.9		8.16	
21	may-27	3,948.1		5.67		1,646.1		6.91		2,108.8		4.67		193.1		5.91	
22	jun-03	2,774.7		6.09		1,197.2		7.25		1,470.1		5.07		107.4		7.18	
23	jun-10	2,897.0		5.77		991.6		7.33		1,736.4		4.81		169.0		6.43	
24	jun-17	2,905.9		5.99		1,113.1		7.31		1,701.5		4.98		91.4		8.81	
25	jun-24	3,416.2		5.80		1,494.1		6.86		1,769.8		4.72		152.3		7.89	
26	jul-01	3,968.2		5.89		1,700.7		7.25		2,115.4		4.68		152.2		7.34	
27	jul-08	2,250.3		5.74		899.4		7.39		1,265.4		4.39		85.5		8.39	
28	jul-15	2,795.3		5.85		1,217.4		7.32		1,441.9		4.52		136.0		6.83	
29	jul-22	2,318.7		6.53		976.1		7.21		1,027.6		4.90		314.9		9.70	
30	jul-29	3,552.8		5.89		1,607.9		7.31		1,806.1		4.55		138.8		6.92	
31	ago-05	2,271.4		6.11		1,026.5		7.46		1,157.2		4.74		87.7		8.49	
32	ago-12	2,603.9		6.15		1,220.5		7.22		1,288.1		4.93		95.3		8.94	
33	ago-19	2,501.9		5.71		974.4		7.43		1,435.1		4.37		92.4		8.30	
34	ago-26	3,458.5		5.74		1,393.7		7.37		1,912.5		4.41		152.3		7.59	
35	sep-02	3,464.2		6.25		1,589.8		7.45		1,757.2		5.07		117.2		7.54	
36	sep-09	2,944.8		6.09		1,157.9		7.34		1,636.7		5.10		150.1		7.21	
37	sep-16	3,514.0		6.07		1,564.0		6.93		1,824.5		5.19		125.4		8.10	
38	sep-23	3,211.7		6.05		1,325.7		7.40		1,637.7		4.87		248.2		6.62	
39	sep-30	4,254.1		6.10		1,964.9		7.55		2,062.9		4.70		226.3		6.37	
40	oct-07	2,991.6		6.92		1,218.0		7.65		1,254.2		5.05		519.4		9.74	
41	oct-14	3,023.8		6.60		1,353.4		7.67		1,453.3		5.55		217.0		7.00	
42	oct-21	2,593.7		6.45		1,112.2		7.57		1,213.4		5.60		268.0		5.63	
43	oct-28	4,936.5		6.28		2,329.2		7.53		2,359.3		5.06		248.0		6.01	
44	nov-04	2,197.3		6.75		1,001.5		8.02		989.6		5.70		206.2		5.60	
45	nov-11	2,881.7		6.94		1,378.5		7.91		1,240.7		5.92		262.6		6.62	
46	nov-18	2,406.9		7.01		1,277.1		7.83		982.1		5.93		147.8		7.11	
47	nov-25	3,212.3		6.91		1,594.9		8.08		1,227.9		5.65		389.5		6.09	
48	dic-02	4,614.3		6.72		2,009.6		8.14		2,448.8		5.52		156.0		7.26	
49	dic-09	2,874.7		6.88		1,214.3		8.20		1,410.3		5.65		250.2		7.44	
50	dic-16	4,712.5		7.13		2,347.9		8.04		2,183.3		6.14		181.2		7.26	
51	dic-23	4,081.2		7.48		1,978.4		8.37		1,900.3		6.55		202.5		7.62	
52	dic-30	4,269.5		6.98		1,729.3		8.19		2,422.4		6.13		117.8		6.63	

1/ Incluye leasing financiero

2/ Promedio ponderado por monto de la tasa de los créditos ordinarios, de tesorería y preferenciales. No incluye construcción de vivienda.

3/ Promedio ponderado por monto

Fuente: Formato 088 de la Superintendencia Financiera.

CUADRO 4

Desembolsos y Tasas de Interés Cartera de Consumo y Tarjeta de crédito ¹

Moneda Legal

Semana	Fecha	Consumo ²				Tarjetas de Crédito ³			
		Desembolsos MM\$		Tasa de interés % ⁴		Desembolsos MM\$		Tasa de interés % ⁴	
	2022	2021	2022	2021	2022	2021	2022	2021	2022
1	ene-07	936	1,419	15.00	16.87	487	672	23.97	24.57
2	ene-14	882	1,437	15.47	17.27	434	680	23.90	24.35
3	ene-21	1,412	2,179	14.75	16.96	499	738	23.78	24.34
4	ene-28	2,056	2,462	14.17	16.26	517	741	23.67	24.28
5	feb-04	1,430	2,383	14.66	16.46	539	741	24.07	24.69
6	feb-11	1,661	2,264	14.38	16.79	525	731	24.09	25.07
7	feb-18	1,820	2,630	14.14	16.82	527	723	24.13	25.18
8	feb-25	2,841	2,985	13.26	16.28	577	741	24.13	25.05
9	mar-04	1,765	2,817	13.84	16.48	583	752	24.12	25.27
10	mar-11	1,867	2,298	13.92	17.11	547	888	24.17	25.26
11	mar-18	1,910	2,377	13.62	16.92	559	870	24.22	25.40
12	mar-25	2,061	2,052	13.55	17.17	531	715	24.26	25.63
13	abr-01	1,785	2,808	13.38	16.71	455	775	24.16	25.40
14	abr-08	1,594	2,063	14.05	18.48	537	795	24.00	26.45
15	abr-15	1,923	1,473	13.82	19.03	495	662	23.77	26.62
16	abr-22	1,945		13.49		509		23.85	
17	abr-29	2,553		13.08		500		23.71	
18	may-06	1,289		13.69		485		23.90	
19	may-13	1,561		13.88		560		23.83	
20	may-20	1,413		13.88		591		24.03	
21	may-27	2,072		13.44		622		23.85	
22	jun-03	1,926		13.79		628		23.88	
23	jun-10	1,370		14.26		609		24.00	
24	jun-17	1,496		14.18		661		23.93	
25	jun-24	1,983		13.70		709		23.81	
26	jul-01	2,417		13.78		735		23.75	
27	jul-08	1,326		14.71		674		23.93	
28	jul-15	1,951		14.54		718		23.84	
29	jul-22	1,661		14.35		663		23.88	
30	jul-29	2,720		13.83		693		23.41	
31	ago-05	1,685		14.70		676		23.74	
32	ago-12	1,766		14.58		651		23.77	
33	ago-19	1,681		14.63		630		23.88	
34	ago-26	2,505		13.84		666		23.61	
35	sep-02	2,523		14.02		691		23.51	
36	sep-09	1,991		15.02		644		23.71	
37	sep-16	2,207		14.84		677		23.44	
38	sep-23	2,300		14.32		674		23.49	
39	sep-30	2,844		13.85		701		23.33	
40	oct-07	2,184		14.98		721		23.62	
41	oct-14	2,457		14.68		692		23.63	
42	oct-21	2,022		14.57		664		23.61	
43	oct-28	2,996		13.71		911		23.42	
44	nov-04	1,772		14.67		642		23.76	
45	nov-11	2,528		14.95		714		23.84	
46	nov-18	2,084		15.21		809		23.83	
47	nov-25	2,722		14.64		865		23.95	
48	dic-02	2,759		14.64		944		23.83	
49	dic-09	1,645		15.72		821		24.80	
50	dic-16	2,305		15.50		804		24.67	
51	dic-23	2,299		15.07		950		24.60	
52	dic-30	1,936		15.23		683		24.51	

1/ Incluye leasing financiero.

2/ Incluye créditos en pesos y en UVR.

3/ Promedio ponderado por monto. No incluye avances ni compras a 1 mes.

4/ Corresponde al promedio ponderado por monto de la tasa de los desembolsos en pesos y en UVR. Antes de realizar el promedio ponderado, a la tasa de interés de los créditos en UVR se les sumó la variación anual de la UVR de la respectiva semana.

Fuente: Formato 088 de la Superintendencia Financiera.

CUADRO 5

Desembolsos y Tasas de Interés Cartera de Microcrédito e Hipotecaria¹

Moneda Legal

Semana	Fecha 2022	Microcrédito				Hipotecaria ²							
		Desembolsos MM\$		Tasa de interés % ³		Construcción		Adquisición					
		2021	2022	2021	2022	Desembolsos MM\$	Tasa de interés % ⁴	Desembolsos MM\$	Tasa de interés % ⁴				
						2021	2022	2021	2022	2021	2022	2021	2022
1	ene-07	62	64	38.12	39.24	22	24	7.04	8.68	170	163	9.40	9.37
2	ene-14	84	103	38.67	39.27	25	25	6.94	7.54	141	139	9.27	9.46
3	ene-21	123	155	39.06	38.71	43	35	7.26	8.53	206	223	9.40	9.42
4	ene-28	160	167	37.47	37.70	49	65	7.87	7.94	461	283	9.45	9.53
5	feb-04	113	145	38.50	37.79	86	54	6.78	9.06	211	280	9.32	9.56
6	feb-11	122	161	39.40	38.33	32	49	6.57	9.15	388	353	9.41	9.75
7	feb-18	134	171	38.98	37.67	42	52	7.11	8.83	491	418	9.37	9.73
8	feb-25	175	177	37.66	37.46	40	69	8.14	8.70	631	442	9.08	9.84
9	mar-04	122	157	38.56	36.76	27	55	8.08	9.27	299	376	9.16	9.91
10	mar-11	136	152	38.44	38.02	44	62	7.17	9.21	334	272	9.08	10.31
11	mar-18	153	160	38.59	37.99	41	81	7.04	9.05	363	314	9.05	10.42
12	mar-25	129	128	38.09	38.04	50	144	6.53	11.08	321	309	9.12	10.36
13	abr-01	140	178	37.37	37.18	29	64	7.48	9.57	448	584	9.05	10.47
14	abr-08	83	130	39.06	39.84	29	74	7.50	9.45	268	248	9.11	10.55
15	abr-15	112	114	38.03	39.38	52	30	6.78	10.23	316	151	9.00	10.91
16	abr-22	138		38.20		33		7.63		367		8.96	
17	abr-29	169		36.88		39		6.85		600		9.00	
18	may-06	55		38.70		41		6.92		243		8.95	
19	may-13	96		38.71		48		6.45		297		8.86	
20	may-20	88		38.69		25		6.88		261		8.91	
21	may-27	123		37.65		45		7.24		495		8.86	
22	jun-03	108		37.38		33		7.35		483		8.85	
23	jun-10	143		39.18		31		7.32		254		9.00	
24	jun-17	93		38.77		22		7.54		256		8.88	
25	jun-24	125		38.41		41		6.61		376		8.94	
26	jul-01	131		36.75		49		6.76		608		8.82	
27	jul-08	84		38.81		36		7.48		239		8.97	
28	jul-15	137		38.05		33		7.07		349		8.94	
29	jul-22	117		37.58		27		7.44		305		8.96	
30	jul-29	172		36.34		93		6.97		705		8.90	
31	ago-05	119		37.55		33		7.83		285		8.96	
32	ago-12	130		37.91		45		7.03		332		8.95	
33	ago-19	122		36.87		45		7.59		286		8.93	
34	ago-26	161		36.87		29		7.70		444		9.06	
35	sep-02	155		35.62		30		7.38		530		9.00	
36	sep-09	134		38.50		48		6.57		303		9.04	
37	sep-16	144		37.97		48		7.50		330		9.09	
38	sep-23	149		37.39		42		6.92		398		9.03	
39	sep-30	185		34.95		59		8.32		700		9.08	
40	oct-07	115		38.31		35		7.29		288		9.11	
41	oct-14	151		38.04		47		7.13		363		9.13	
42	oct-21	121		37.92		26		8.06		284		9.11	
43	oct-28	183		36.55		92		7.43		751		9.07	
44	nov-04	106		37.28		40		7.84		209		9.22	
45	nov-11	156		38.03		53		7.59		300		9.25	
46	nov-18	137		37.61		56		7.42		274		9.29	
47	nov-25	179		37.15		81		7.72		429		9.26	
48	dic-02	170		36.38		71		8.16		540		9.24	
49	dic-09	119		37.43		42		7.66		257		9.41	
50	dic-16	161		37.94		92		7.70		392		9.48	
51	dic-23	150		37.56		74		7.60		442		9.44	
52	dic-30	123		35.64		42		8.17		635		9.43	

1/ Incluye leasing financiero.

2/ Incluye créditos en pesos y en UVR.

3/ Promedio ponderado por monto

4/ Corresponde al promedio ponderado por monto de la tasa de los desembolsos en pesos y en UVR. Antes de realizar el promedio ponderado, a la tasa de interés de los créditos en UVR se les sumó la variación anual de la UVR de la respectiva semana.

Fuente: Formato 088 de la Superintendencia Financiera.

GRAFICO 1

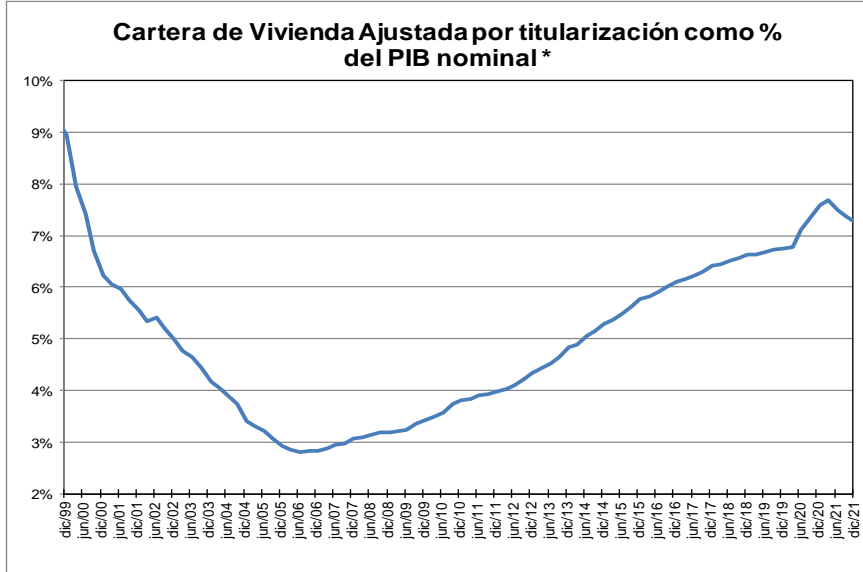
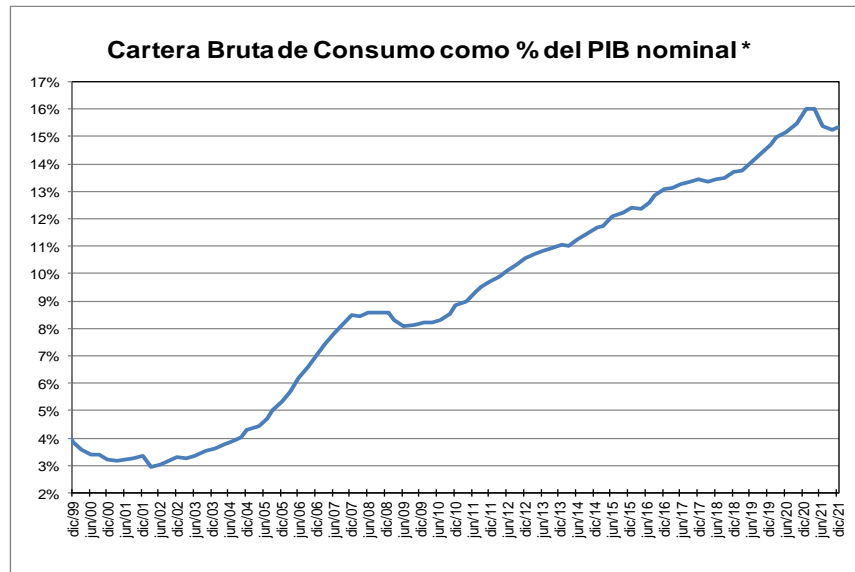
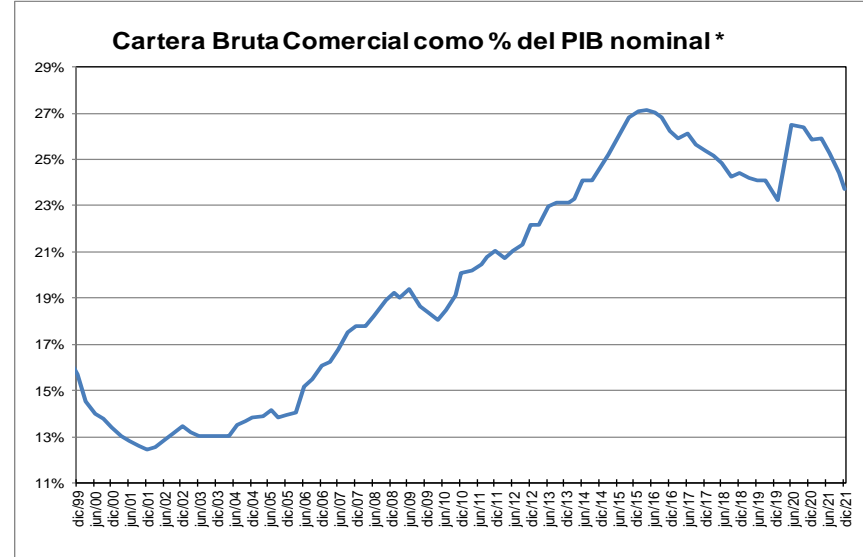
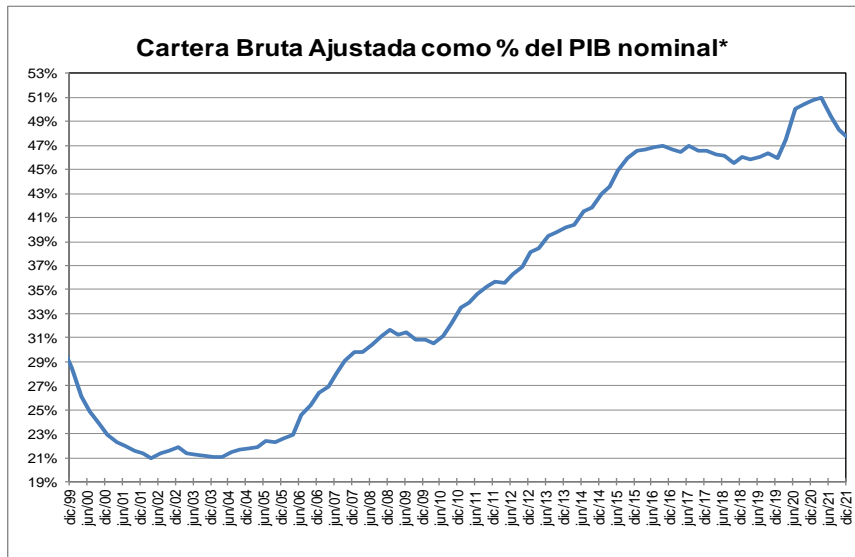

* Corresponde a cartera en moneda total y no incluye la cartera de las entidades financieras especiales. El PIB se refiere al nominal sin desestacionalizar.

Fuente: A partir de 2002 Formato 281 de la Superintendencia financiera de Colombia y ajustes del BR. Antes balances mensuales.

GRAFICO 2
Cartera e Inversiones (brutas) / Total Activos *
(Moneda Total)

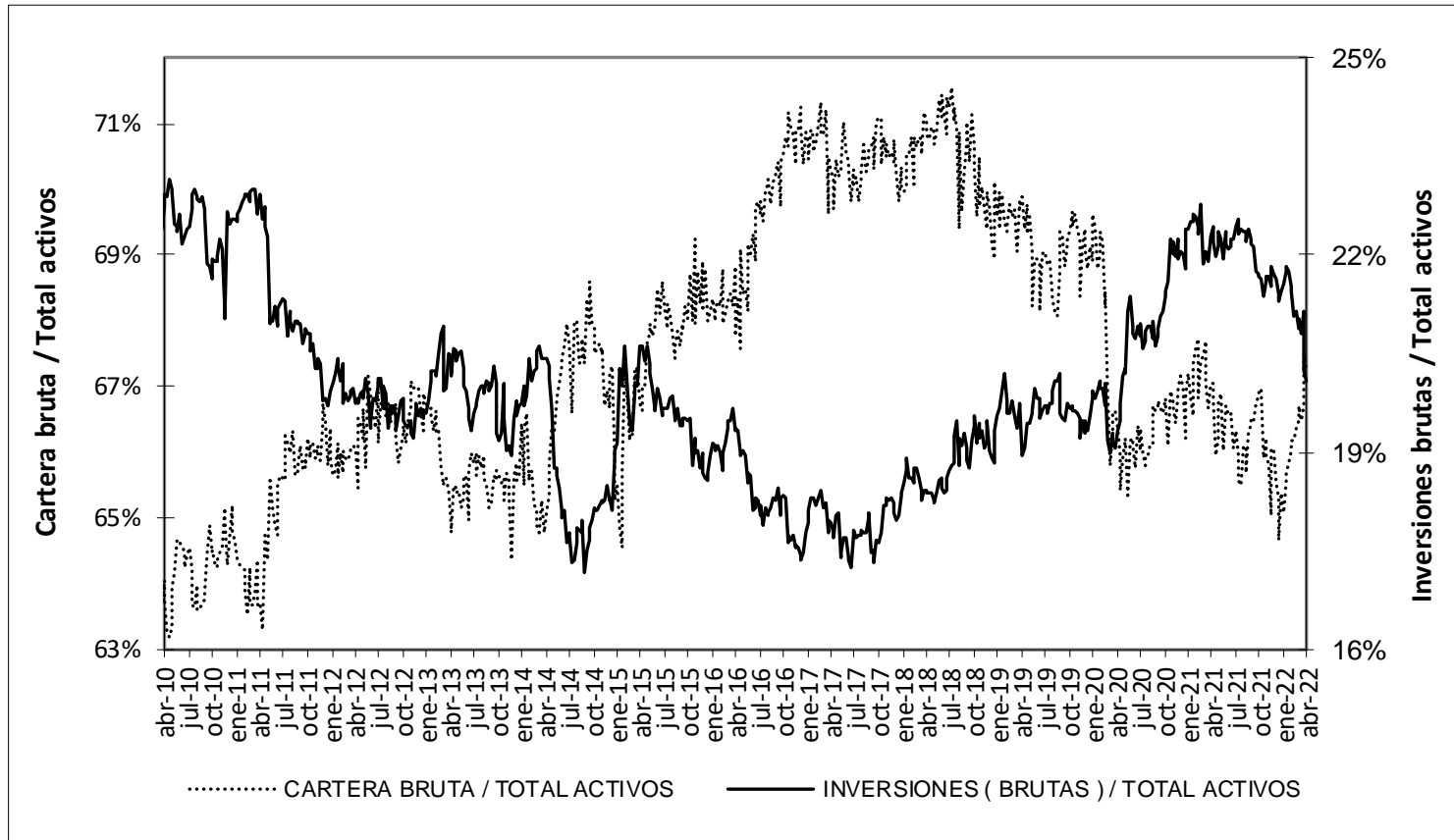

* Sin entidades financieras especiales

Fuente: Banco de la República

ANEXO 4. MERCADO CAMBIARIO

Gráfico 1

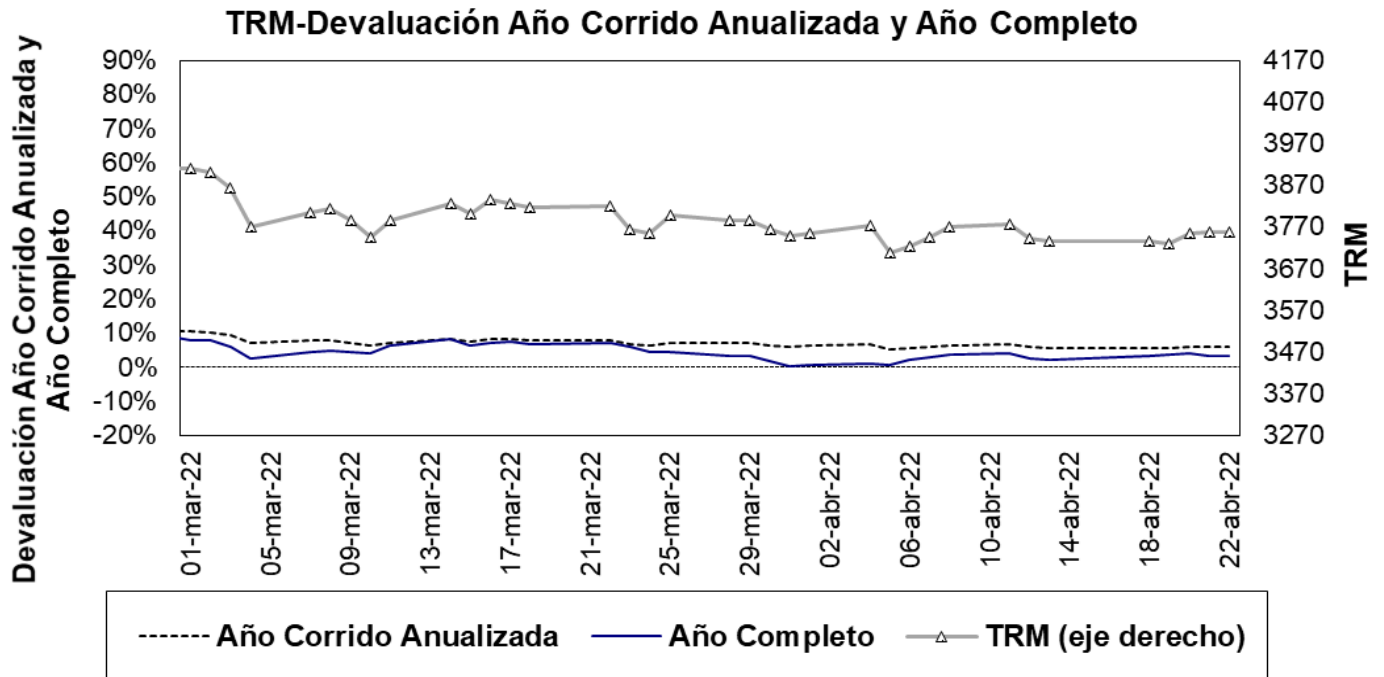

Fuente: Superfinanciera, Banco de la República

Gráfico 2⁵

Índice de tasa de cambio real promedio
Promedio total-ponderaciones según promedios móviles de orden 12

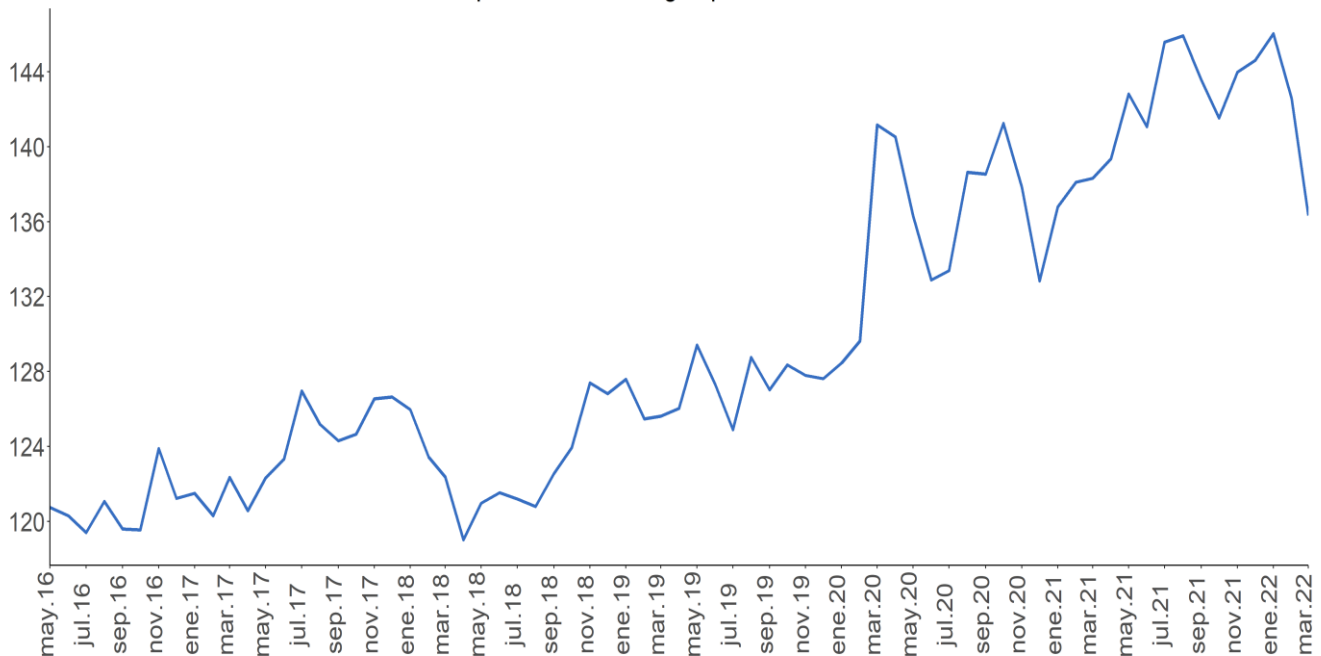

Fuente: Banco de la República.

⁵ El índice de la tasa de cambio real (ITCR) es un precio relativo que compara el valor de una canasta de bienes para dos países distintos y los expresa en la misma moneda. Este cálculo se lleva a cabo mediante un promedio geométrico ponderado de los niveles de relación entre Colombia y sus principales socios comerciales.

ANEXO 5: MERCADO FORWARD⁶

Cuadro 3

SALDOS DE OPERACIONES FORWARD												
millones de USD	SALDOS DE COMPRA DE LOS IMC CON:				SALDOS DE VENTA DE LOS IMC CON:				SALDOS NETOS DE COMPRA DE LOS IMC CON: (compras-ventas)			SALDO COMPRAS NETAS IMC
	Fondos Pensiones	Intragrupo y Offshore	Interbancario	Resto	Fondos Pensiones	Intragrupo y Offshore	Interbancario	Resto	Fondos Pensiones	Intragrupo y Offshore	Resto	
22-mar-22	\$ 10,330	\$ 21,224	\$ 19,431	\$ 4,081	\$ 2,076	\$ 23,134	\$ 19,431	\$ 9,694	\$ 8,254	-\$ 1,910	-\$ 5,613	\$ 732
23-mar-22	\$ 10,179	\$ 21,136	\$ 19,462	\$ 3,981	\$ 1,921	\$ 22,890	\$ 19,462	\$ 9,623	\$ 8,259	-\$ 1,754	-\$ 5,642	\$ 863
24-mar-22	\$ 10,156	\$ 21,475	\$ 19,360	\$ 3,950	\$ 1,881	\$ 23,150	\$ 19,360	\$ 9,559	\$ 8,275	-\$ 1,675	-\$ 5,608	\$ 992
25-mar-22	\$ 10,241	\$ 21,980	\$ 19,552	\$ 3,906	\$ 1,867	\$ 23,687	\$ 19,552	\$ 9,617	\$ 8,375	-\$ 1,708	-\$ 5,711	\$ 956
28-mar-22	\$ 10,333	\$ 22,582	\$ 19,804	\$ 3,910	\$ 1,854	\$ 24,327	\$ 19,804	\$ 9,553	\$ 8,478	-\$ 1,745	-\$ 5,643	\$ 1,091
29-mar-22	\$ 10,449	\$ 23,026	\$ 20,287	\$ 3,951	\$ 1,950	\$ 24,640	\$ 20,287	\$ 10,441	\$ 8,500	-\$ 1,613	-\$ 6,490	\$ 397
30-mar-22	\$ 10,432	\$ 23,037	\$ 20,407	\$ 3,906	\$ 1,790	\$ 24,664	\$ 20,407	\$ 10,472	\$ 8,641	-\$ 1,627	-\$ 6,565	\$ 449
31-mar-22	\$ 10,313	\$ 22,335	\$ 20,362	\$ 3,759	\$ 1,952	\$ 23,430	\$ 20,362	\$ 10,323	\$ 8,361	-\$ 1,095	-\$ 6,565	\$ 702
1-abr-22	\$ 10,339	\$ 22,828	\$ 20,590	\$ 3,792	\$ 1,898	\$ 24,382	\$ 20,590	\$ 10,327	\$ 8,442	-\$ 1,555	-\$ 6,535	\$ 352
4-abr-22	\$ 10,528	\$ 23,570	\$ 21,357	\$ 3,829	\$ 2,234	\$ 24,784	\$ 21,357	\$ 10,489	\$ 8,294	-\$ 1,214	-\$ 6,660	\$ 421
5-abr-22	\$ 10,514	\$ 23,444	\$ 20,847	\$ 3,862	\$ 2,443	\$ 24,364	\$ 20,847	\$ 10,475	\$ 8,071	-\$ 920	-\$ 6,613	\$ 539
6-abr-22	\$ 10,374	\$ 23,390	\$ 21,216	\$ 3,838	\$ 2,307	\$ 24,672	\$ 21,216	\$ 10,447	\$ 8,067	-\$ 1,282	-\$ 6,608	\$ 176
7-abr-22	\$ 10,480	\$ 22,146	\$ 20,639	\$ 3,808	\$ 2,356	\$ 23,397	\$ 20,639	\$ 10,393	\$ 8,123	-\$ 1,251	-\$ 6,585	\$ 287
8-abr-22	\$ 10,519	\$ 22,621	\$ 20,945	\$ 3,818	\$ 2,334	\$ 24,030	\$ 20,945	\$ 10,349	\$ 8,185	-\$ 1,409	-\$ 6,532	\$ 244
11-abr-22	\$ 10,338	\$ 22,804	\$ 21,081	\$ 3,861	\$ 2,114	\$ 24,284	\$ 21,081	\$ 10,377	\$ 8,224	-\$ 1,480	-\$ 6,517	\$ 227
12-abr-22	\$ 10,081	\$ 20,999	\$ 20,787	\$ 3,842	\$ 1,824	\$ 22,787	\$ 20,787	\$ 10,333	\$ 8,257	-\$ 1,788	-\$ 6,491	-\$ 23
13-abr-22	\$ 10,081	\$ 21,686	\$ 20,876	\$ 3,802	\$ 1,825	\$ 23,523	\$ 20,876	\$ 10,268	\$ 8,256	-\$ 1,837	-\$ 6,466	-\$ 47
18-abr-22	\$ 10,039	\$ 21,420	\$ 21,584	\$ 3,754	\$ 1,790	\$ 23,888	\$ 21,584	\$ 10,274	\$ 8,249	-\$ 2,468	-\$ 6,520	-\$ 739
19-abr-22	\$ 9,885	\$ 22,022	\$ 22,236	\$ 3,615	\$ 1,781	\$ 24,609	\$ 22,236	\$ 10,141	\$ 8,104	-\$ 2,588	-\$ 6,526	-\$ 1,010
20-abr-22	\$ 9,735	\$ 21,721	\$ 22,542	\$ 3,554	\$ 1,647	\$ 24,479	\$ 22,542	\$ 10,098	\$ 8,088	-\$ 2,758	-\$ 6,544	-\$ 1,214
21-abr-22	\$ 9,552	\$ 21,155	\$ 22,288	\$ 3,519	\$ 1,513	\$ 24,195	\$ 22,288	\$ 10,024	\$ 8,039	-\$ 3,040	-\$ 6,506	-\$ 1,507

Fuente: Sistemas de negociación y registro de divisas. Cálculos: DOAM.

Gráfico 1

SALDOS DE COMPRA Y VENTA DE FORWARDS DE LOS IMC AL RESTO DE AGENTES (Excluye interbancario, FPC, intragrupo y offshore)

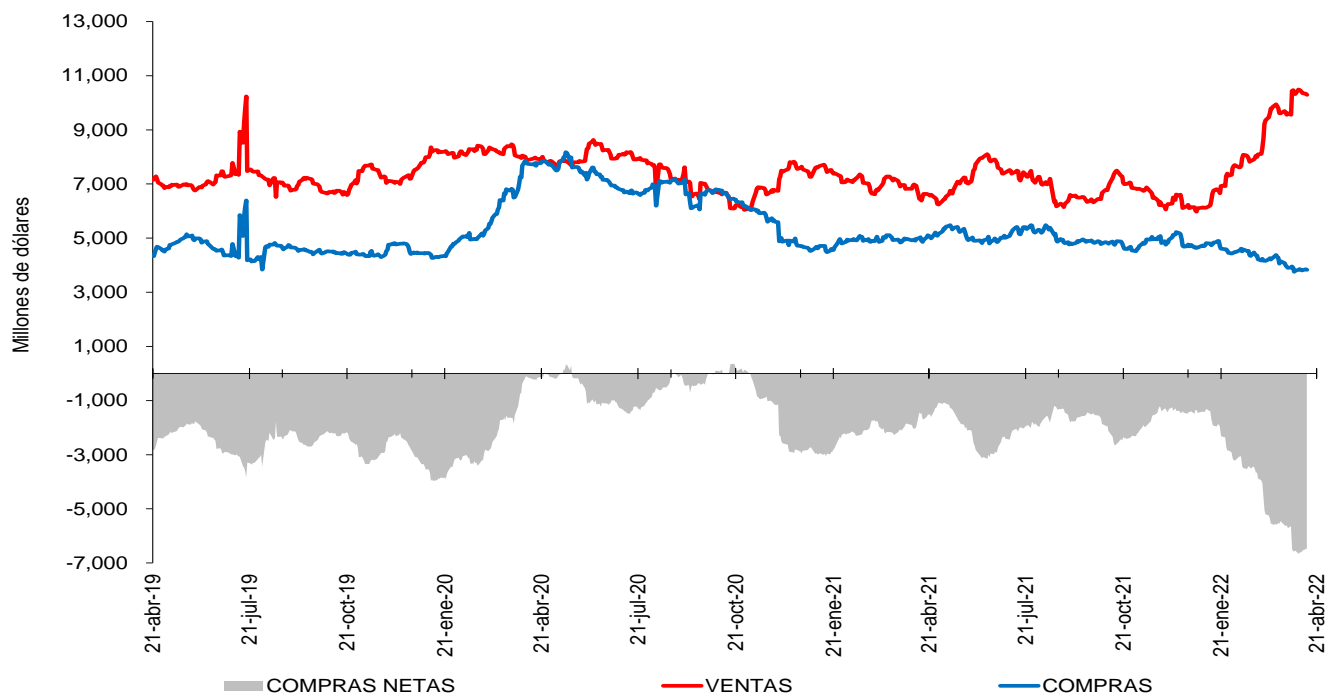

Fuente: Sistemas de negociación y registro de divisas. Cálculos: DOAM.

⁶ Las operaciones y posiciones de derivados de los IMC no incluyen las de las sociedades comisionistas de bolsa.

Gráfico 2

SALDOS DE COMPRA Y VENTA DE FORWARDS DE LOS IMC A LOS FONDOS DE PENSIONES Y CESANTÍAS

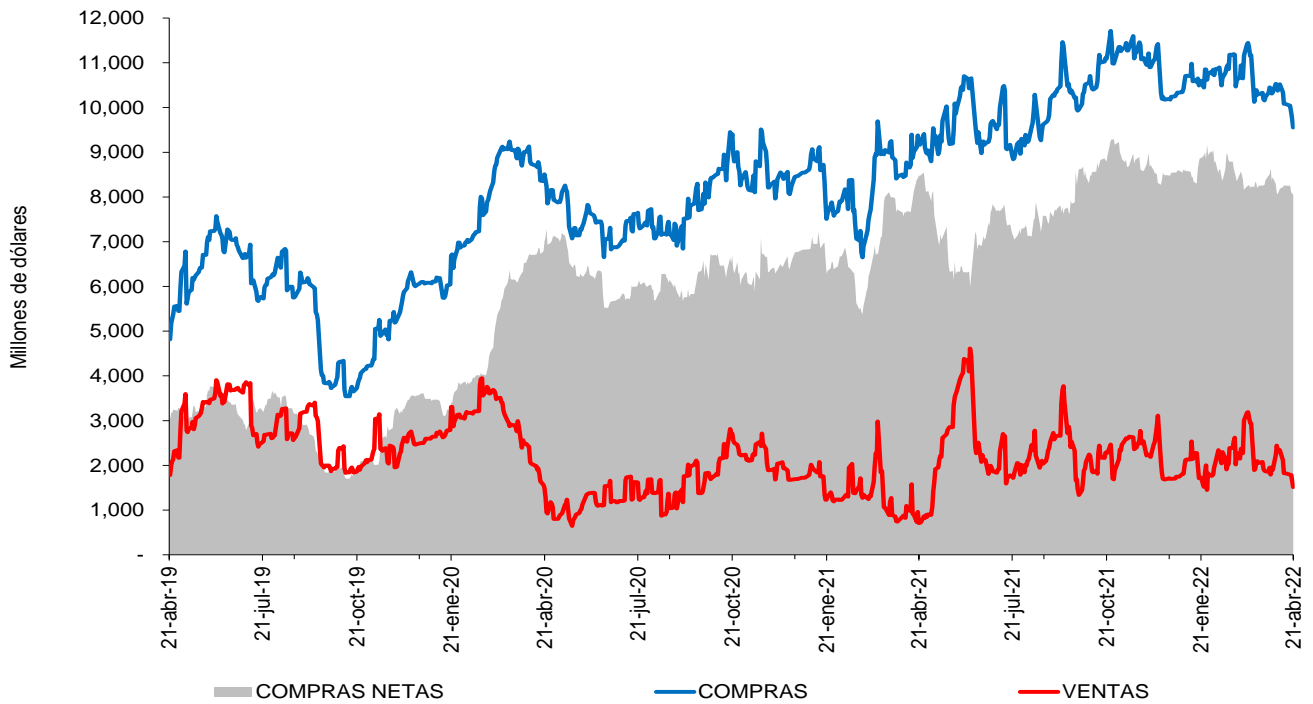

Fuente: Sistemas de negociación y registro de divisas. Cálculos: DOAM.

Gráfico 3

SALDOS DE COMPRA Y VENTA DE FORWARDS DE LOS IMC AL OFFSHORE, CASAS MATRICES Y FILIALES

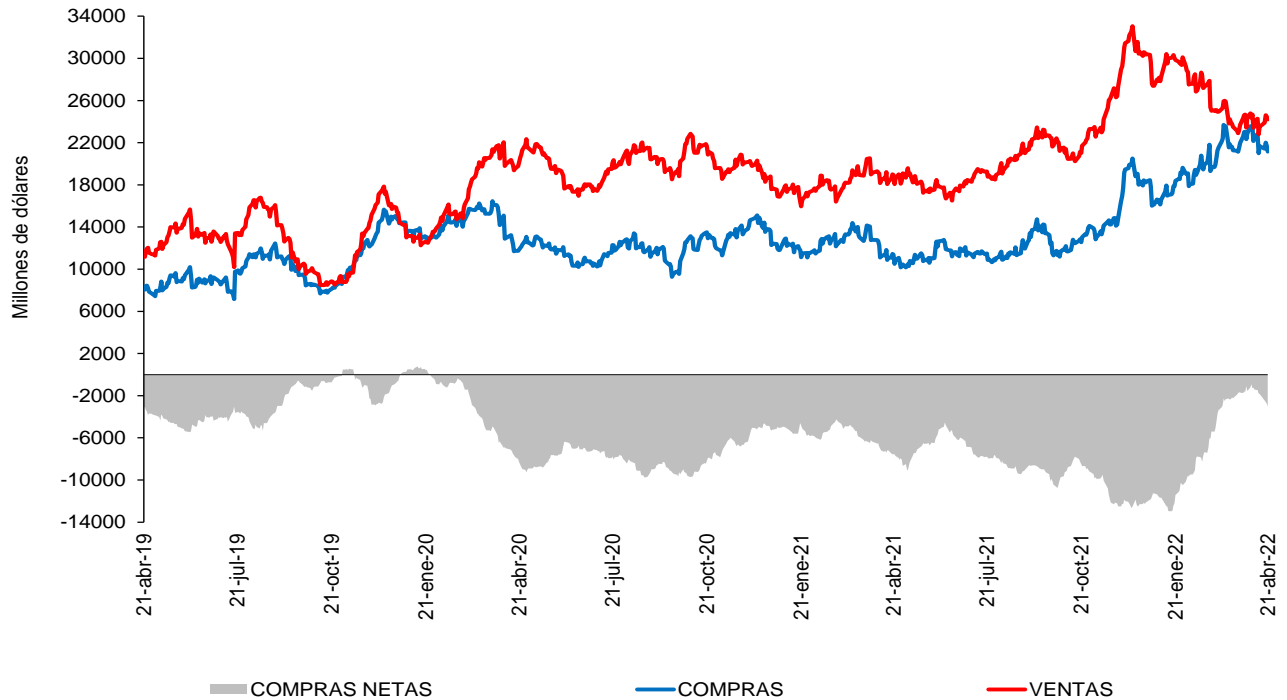

Fuente: Sistemas de negociación y registro de divisas. Cálculos: DOAM.

Cuadro 4
Devaluación implícita y tasas de interés

Diferencia DEVIMPAN - Diferencial Tasas de interes¹						
	Al resto del sector real		A Offshore, IG y otros financieros		A FPC y Fiduciarias	
	Compras	Ventas	Compras	Ventas	Compras	Ventas
3-14	0.04%	1.66%	-0.69%	0.54%	0.60%	-0.14%
15-35	0.08%	0.90%	0.39%	0.48%	0.50%	0.65%
36-60	-0.37%	0.21%	-1.62%	-0.28%	-0.20%	-0.13%
61-90	0.29%	0.86%	0.00%	0.58%	0.43%	0.68%
91-180	0.08%	0.64%	0.32%	0.25%	0.10%	0.00%
>180	0.13%	0.62%	0.28%	0.28%	0.00%	1.44%
Total	-0.02%	0.75%	-0.19%	0.48%	0.37%	0.14%

¹ DEVIMPAN: Devaluación implícita anualizada
Fuente: Sistemas de negociación y registro de divisas.
Cálculos: DOAM

Cuadro 5
Tasas forward promedio y expectativas de tasa de cambio

Tasa promedio de operaciones forward¹						
Semana de negociación	Semana de Vencimiento					
	21abr.2022		28abr.2022		05may.2022	
	No. Obs	Tasa Prom	Tasa Prom	No. Obs	No. Obs	Tasa Prom
15abr.2022	144	3742.172	3749.818	167	NA	NA
21abr.2022	137	3,747.13	3,757.80	144	161	3760.259

¹ Tasa Forward operaciones fecha de cumplimiento +/- 5 días a la fecha en cumplimiento
Fuente: Sistemas de negociación y registro de divisas.
Cálculos: DOAM

Cuadro 6

	ENCUESTA DE EXPECTATIVAS DE LA TRM DEL BANCO DE LA REPÚBLICA									
	jul-21	ago-21	sep-21	oct-21	nov-21	dic-21	ene-22	feb-22	mar-22	abr-22
Pronóstico a:										
Fin de mes	\$ 3'778.65	\$ 3'906.48	\$ 3'810.98	\$ 3'750.38	\$ 3'838.35	\$ 3'862.72	\$ 3'971.11	\$ 3'961.96	\$ 3'822.34	\$ 3'784.51
dic-22	\$ 3'569.19	\$ 3'632.45	\$ 3'662.53	\$ 3'643.65	\$ 3'662.42	\$ 3'759.22	\$ 3'827.04	\$ 3'833.34	\$ 3'756.93	\$ 3'778.01
dic-23						\$ 3'657.82	\$ 3'746.42	\$ 3'741.73	\$ 3'696.81	\$ 3'686.02

Fuente: Banco de la República

ANEXO 6: MERCADO DE DEUDA PÚBLICA

Cuadro 1 Colocaciones de títulos TES “B” por subasta

(PESOS)

Fecha de cumplimiento	Fecha de emisión	Fecha de Vencimiento	Plazo	Valor nominal aprobado	Valor costo aprobado	Precio	Tasa de corte	Tasa cupón
19-abr-22	08-mar-22	07-mar-23	364 días	264'000'000'000	246'631'440'000	93.421	8.020	
12-abr-22	08-mar-22	07-mar-23	364 días	250'000'000'000	233'345'000'000	93.338	7.949	
05-abr-22	08-mar-22	07-mar-23	364 días	295'000'000'000	275'881'050'000	93.519	7.550	
29-mar-22	08-mar-22	07-mar-23	364 días	259'500'000'000	241'290'885'000	92.983	8.050	
22-mar-22	08-mar-22	07-mar-23	364 días	300'000'000'000	278'907'000'000	92.969	7.899	
15-mar-22	08-mar-22	07-mar-23	364 días	257'500'000'000	238'960'000'000	92.800	7.939	
08-mar-22	08-mar-22	07-mar-23	364 días	257'070'000'000	238'519'828'800	92.784	7.800	
01-mar-22	07/12/2021	06/12/2022	364 días	300'000'000'000	284'520'000'000	94.840	7.151	
27-oct-21	26-mar-21	26-mar-31	10 años	660'710'100'000	649'999'989'279	98.379	7.877	7.00
08-oct-21	26-mar-21	26-mar-31	10 años/2	85'500'000'000	85'525'650'000	100.030	7.556	7.00
29-sep-21	26-mar-21	26-mar-31	10 años	751'119'000'000	749'999'832'690	99.851	7.556	7.00
01-abr-22	26-mar-21	26-mar-31	10 años/2	330'758'000'000	278'256'782'660	84.127	9.751	7.00
23-mar-22	26-mar-21	26-mar-31	10 años	382'101'700'000	348'216'921'244	91.132	9.712	7.00
12-mar-22	26-mar-21	26-mar-31	10 años/2	427'709'200'000	390'130'669'688	91.214	9.674	7.00
09-mar-22	26-mar-21	26-mar-31	10 años	541'340'000'000	493'361'035'800	91.137	9.649	7.00
04-mar-22	26-mar-21	26-mar-31	10 años/2	0	0		9.110	7.00
23-feb-22	26-mar-21	26-mar-31	10 años	391'500'000'000	367'195'680'000	93.792	9.095	7.00
18-feb-22	26-mar-21	26-mar-31	10 años/2	204'501'900'000	193'379'041'659	94.561	8.936	7.00
09-feb-22	26-mar-21	26-mar-31	10 años	343'996'700'000	324'622'805'856	94.368	8.935	7.00
01-abr-22	28-may-21	28-may-42	21 años/2	0	0		9.933	9.25
23-mar-22	28-may-21	28-may-42	21 años	450'455'900'000	458'753'297'678	101.842	9.910	9.25
18-mar-22	28-may-21	28-may-42	21 años/2	297'969'900'000	301'941'838'767	101.333	9.956	9.25
09-mar-22	28-may-21	28-may-42	21 años	374'550'000'000	378'748'705'500	101.121	9.953	9.25
04-mar-22	28-may-21	28-may-42	21 años/2	0	0		9.515	9.25
23-feb-22	28-may-21	28-may-42	21 años	421'521'800'000	441'168'931'098	104.661	9.490	9.25
18-feb-22	28-may-21	28-may-42	21 años/2	206'712'400'000	218'645'906'852	105.773	9.349	9.25
09-feb-22	28-may-21	28-may-42	21 años	391'500'000'000	414'269'640'000	105.816	9.318	9.25
01-abr-22	26-oct-19	26-oct-50	31 años/2	0	0		9.945	7.25
23-mar-22	26-oct-19	26-oct-50	31 años	215'320'500'000	168'029'658'585	78.037	9.880	7.25
18-mar-22	26-oct-19	26-oct-50	31 años/2	106'143'700'000	82'302'763'543	77.539	9.934	7.25
09-mar-22	26-oct-19	26-oct-50	31 años	132'500'000'000	102'890'225'000	77.653	9.894	7.25
04-mar-22	26-oct-19	26-oct-50	31 años/2	0	0		9.522	7.25
23-feb-22	26-oct-19	26-oct-50	31 años	206'895'000'000	166'635'301'950	80.541	9.480	7.25
18-feb-22	26-oct-19	26-oct-50	31 años/2	213'358'700'000	174'028'157'242	81.566	9.340	7.25
09-feb-22	26-oct-19	26-oct-50	31 años	289'500'000'000	236'107'515'000	81.557	9.319	7.25

(UVR's)

Fecha de cumplimiento	Fecha de emisión	Fecha de Vencimiento	Plazo	Valor nominal aprobado	Valor costo aprobado	Precio	Tasa de corte	Tasa cupón
20-abr-22	18-abr-19	18-abr-29	10 años	287'876'000	265'352'582	92.176	3.534	2.25
18-abr-22	18-abr-19	18-abr-29	10 años/2	0	0		3.492	2.25
06-abr-22	18-abr-19	18-abr-29	10 años	546'000'000	516'068'280	94.518	3.497	2.25
25-mar-22	18-abr-19	18-abr-29	10 años/2	0	0		3.534	2.25
16-mar-22	18-abr-19	18-abr-29	10 años	861'348'000	812'311'458	94.307	3.501	2.25
11-mar-22	18-abr-19	18-abr-29	10 años/2	0	0		3.492	2.25
02-mar-22	18-abr-19	18-abr-29	10 años	340'886'000	322'208'856	94.521	3.444	2.25
25-feb-22	18-abr-19	18-abr-29	10 años/2	0	0		3.355	2.25
20-abr-22	25-feb-19	25-feb-37	18 años	731'000'000	673'631'120	92.152	4.539	3.75
18-abr-22	25-feb-19	25-feb-37	18 años/2	24'278'000	22'440'884	92.433	4.509	3.75
06-abr-22	25-feb-19	25-feb-37	18 años	491'000'000	456'134'090	92.899	4.450	3.75
25-mar-22	25-feb-19	25-feb-37	18 años/2	0	0		4.068	3.75
16-mar-22	25-feb-19	25-feb-37	18 años	361'000'000	350'151'950	96.995	4.039	3.75
11-mar-22	25-feb-19	25-feb-37	18 años/2	0	0		3.919	3.75
02-mar-22	25-feb-19	25-feb-37	18 años	476'000'000	469'307'440	98.594	3.880	3.75
25-feb-22	25-feb-19	25-feb-37	18 años/2	0	0		4.041	3.75
16-feb-22	25-feb-19	25-feb-37	18 años	627'000'000	631'100'580	100.654	4.020	3.75
20-abr-22	16-jun-17	16-jun-49	32 años	608'500'000	553'515'940	90.964	4.540	3.75
18-abr-22	16-jun-17	16-jun-49	32 años/2	72'840'000	66'955'985	91.922	4.471	3.75
06-abr-22	16-jun-17	16-jun-49	32 años	356'799'000	329'097'126	92.236	4.440	3.75
25-mar-22	16-jun-17	16-jun-49	32 años/2	0	0		4.142	3.75
16-mar-22	16-jun-17	16-jun-49	32 años	366'000'000	355'536'060	97.141	4.098	3.75
11-mar-22	16-jun-17	16-jun-49	32 años/2	0	0		4.038	3.75
02-mar-22	16-jun-17	16-jun-49	32 años	754'000'000	739'983'140	98.141	4.025	3.75
25-feb-22	16-jun-17	16-jun-49	32 años/2	0	0		4.128	3.75
16-feb-22	16-jun-17	16-jun-49	32 años	523'000'000	506'321'530	96.811	4.100	3.75

1/Es segunda vuelta en la que únicamente presentan los Creadores de Mercado que se les haya aprobado en la primera subasta.

2/Colocación no competitiva en la que únicamente presentan los Creadores de Mercado que se les haya aprobado en la primera subasta

Fuente: Banco de la República

Cuadro 2

Mercado Primario

TES DE CORTO PLAZO - OPERACIONES DE TESORERIA (\$ mm)				
	Subasta	Cancelados	Saldo en circulación	Participación
TES Corto Plazo	4.622	3.873	4.622	23,1%
Cupo en administración vigente 2022			20.000	
Saldo por colocar			15.378	76,9%

Fuente: Departamento de Fiduciaria y Valores. Datos al 22 de abril de 2022.

Tipo	Denominaciones originales (mm)				\$ mm				Part.	
	Subasta	Convenida	Forzosa	Total	Subasta	Convenida	Forzosa	Total		
Pesos	8.531	1.149	0	9.679	8.531	1.149	0	9.679	70%	
UVR	11,27	2,85	0,00	14,12	3.315	837	0	4.153	30%	
(1) Total colocado					11.846	1.986	0	13.832	22,0%	
Participación porcentual					86%	14%	0%			
(2) Cupo de administración 2022									62.883	100%
Saldo por colocar (2) - (1)									49.051	78,0%

Fuente: Departamento de Fiduciaria y Valores. Datos al 22 de abril de 2022.

Cuadro 3

Proyección de vencimientos de TES denominados en pesos (\$ mm)					
TES en pesos	Concepto	Total semana	Sector financiero (1)	Fogafin	Otros
Semana del 24 de abril al 30 de abril	Capital	-	-	-	-
	Intereses (2)	1.870,86	231,03	23,37	1.616,46
Semana del 1 de mayo al 7 de mayo	Capital	8.049,50	3.361,91	51,80	4.635,80
	Intereses (2)	563,47	235,34	3,63	324,50
Semana del 8 de mayo al 14 de mayo	Capital	-	-	-	-
	Intereses (2)	-	-	-	-
Semana del 15 de mayo al 21 de mayo	Capital	-	-	-	-
	Intereses (2)	-	-	-	-
Semana del 22 de mayo al 28 de mayo	Capital	-	-	-	-
	Intereses (2)	622,26	135,77	-	486,49

Fuente: Departamento de Fiduciaria y Valores.

(1) Incluye bancos, CF, CFC, CAV, fiduciarias, fondos de pensiones privados y comisionistas de bolsa.

(2) Incluye cupones e intereses.

Gráfico 1

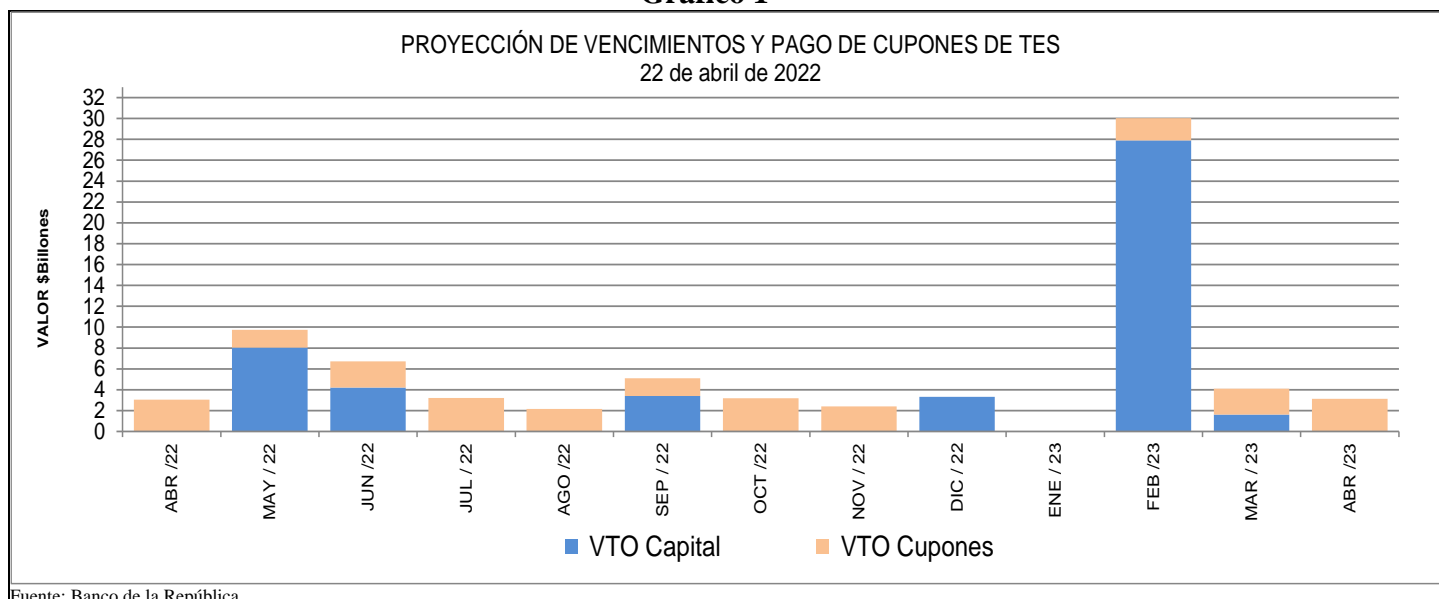

Fuente: Banco de la República

Cuadro 4
Saldos de deuda pública y Tenedores

		Vencimiento				TOTAL		
		Vence 2022		Vence después		Saldo en		
Denominación	Plazo	Saldo en Circulación (\$mm)	Participación	Saldo en Circulación (\$mm)	Participación	Saldo en Circulación (\$mm)	Participación	
PESOS	<365 Días	\$ 18.967,26	4,53%	\$ 1.883,1	0,5%	\$ 20.850,33	5,0%	
	2	\$ -	0%	\$ 24.563,55	5,9%	\$ 24.563,55	5,9%	
	3	\$ -	0%	\$ 19.952,83	4,8%	\$ 19.952,83	4,8%	
	4	\$ -	0%	\$ 28.778,99	6,9%	\$ 28.778,99	6,9%	
	5	\$ -	0%	\$ 20.130,20	4,8%	\$ 20.130,20	4,8%	
	6	\$ -	0%	\$ 31.180,97	7,4%	\$ 31.180,97	7,4%	
	8	\$ -	0%	\$ 41.031,56	9,8%	\$ 41.031,56	9,8%	
	10	\$ -	0%	\$ 28.158,50	6,7%	\$ 28.158,50	6,7%	
	12	\$ -	0%	\$ 27.505,28	6,6%	\$ 27.505,28	6,6%	
	14	\$ -	0%	\$ 12.051,02	2,9%	\$ 12.051,02	2,9%	
	20	\$ -	0%	\$ 8.104,76	1,9%	\$ 8.104,76	1,9%	
	28	\$ -	0%	\$ 16.553,64	4,0%	\$ 16.553,64	4,0%	
	Total		\$ -	4,53%	\$ 259.894,38	62,1%	\$ 278.861,64	66,6%
	UVR	Plazo						
<365 Días		\$ -	0%	\$ 27.526,43	6,6%	\$ 27.526,43	6,6%	
3		\$ -	0%	\$ 11.584,10	2,8%	\$ 11.584,10	2,8%	
4		\$ -	0%	\$ 20.084,86	4,8%	\$ 20.084,86	4,8%	
6		\$ -	0%	\$ 9.823,06	2,4%	\$ 9.823,06	2,4%	
10		\$ -	0%	\$ 13.337,49	3,2%	\$ 13.337,49	3,2%	
12		\$ -	0%	\$ 21.957,26	5,2%	\$ 21.957,26	5,2%	
14		\$ -	0%	\$ 21.585,92	5,2%	\$ 21.585,92	5,2%	
27		\$ -	0%	\$ 14.085,35	3,4%	\$ 14.085,35	3,4%	
Total		\$ -	0%	\$ 139.984,45	33,4%	\$ 139.984,45	33,4%	
Total		\$ 18.967,26	4,53%	\$ 399.878,83	95,5%	\$ 418.846,09	100,0%	

* Datos actualizados al 22 abr 2022

Fuente: Banco de la República

Cuadro 7

Montos Negociados Mercado Secundario TES

Miles de millones de pesos

	SEN					Master Trader				
	TF	DOL	IPC	UVR	Total	TF	DOL	IPC	UVR	Total
Promedio Diario										
Semana Actual	1'132.30	0.00	0.00	2.28	1'134.58	362.48	0.00	0.00	2.14	364.62
Semana Anterior	468.33	0.00	0.00	1.18	469.52	252.96	0.00	0.00	0.92	253.88
Diferencia	663.97	0.00	0.00	1.10	665.06	109.52	0.00	0.00	1.23	110.74
Trimestre Anterior	1'068.00	0.00	0.00	2.10	1'070.10	623.26	0.00	0.00	1.71	624.98
Diferencia	64.30	0.00	0.00	0.18	64.48	-260.79	0.00	0.00	0.43	-260.36

Fuente: BVC. Datos al 22 de abril del 2022

Gráfico 2*
Curvas cero cupón TES UVR

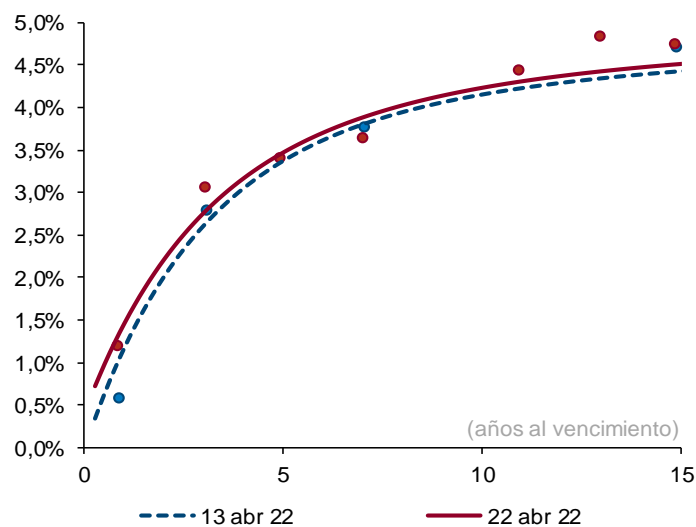

Plazo (años)	2	3	5	10
Cambio (pb)	20	15	10	8

Fuente: SEN y Master Trader. Cálculos: Departamento de Operaciones y Análisis de Mercados. Las curvas se calculan mediante la metodología de Nelson & Siegel.

Cuadro 8

Expectativas de inflación

Plazo	Inflación Anual /1	DTF /1	TES TF - TES UVR /2				
			Semana Actual	Semana Anterior	Diferencia	Trimestre Anterior	Diferencia
			22-abr	15-abr	pbs.	31-mar	pbs.
3 Meses	5.25%	3.54%	4.97%	5.57%	-60.06	6.09%	-111.67
6 Meses	4.97%	3.89%	5.46%	5.91%	-45.47	6.48%	-102.61
9 Meses	4.80%	3.98%	5.82%	6.16%	-33.85	6.74%	-91.60
12 Meses	4.65%	4.13%	6.10%	6.34%	-24.47	6.90%	-79.86

/1 Según encuesta trimestral de expectativas de Enero del 2022

/2 Diferencia en Curva Spot

/3 Fuente: Banco de la República

Cuadro 9

Bonos República de Colombia

BONOS EN DOLARES	mar-23	feb-24	may-24	ene-26	abr-27	mar-29	ene-30	abr-31	abr-32	sep-37	ene-41	feb-42	feb-44	jun-45	may-49	may-51	feb-61
Spread Actual	179	196	204	240	267	288	303	313	322	375	391	353	406	396	403	354	327
Spread Semana Anterior	189	207	207	244	267	293	305	309	315	372	388	352	400	388	394	348	328
Diferencia Semana Anterior	-10	-11	-3	-4	0	-5	-2	4	7	3	3	1	6	8	9	6	-1
Precio Actual	99.08	99.01	106.61	97.36	92.56	92.53	81.79	80.03	78.73	105.52	90.65	72.16	83.06	76.87	77.99	69.13	65.79
Precio Semana Anterior	99.19	99.36	107.25	98.16	93.69	93.57	82.87	81.48	80.43	107.64	92.49	73.68	85.17	79.07	80.25	71.09	67.16
Diferencia Semana Anterior	-11	-35	-64	-80	-113	-104	-108	-145	-170	-212	-184	-152	-211	-220	-226	-196	-137
Rendimiento Actual	3.7	4.6	4.8	5.3	5.6	5.8	6.0	6.0	6.1	6.8	7.0	6.7	7.2	7.0	7.0	6.5	6.2
Rendimiento Semana Anterior	3.5	4.4	4.5	5.0	5.3	5.6	5.8	5.8	5.9	6.6	6.8	6.5	7.0	6.8	6.8	6.3	6.1
Diferencia Semana Anterior	1.50	2.00	2.70	2.40	2.80	2.00	2.00	2.50	2.70	2.10	1.90	1.80	2.20	2.30	2.20	1.90	1.30

Las diferencias semanales y el Spread en p.b.

Fuente: Minhacienda.

ANEXO 7: MERCADO DE RENTA VARIABLE

Cuadro 1

Comportamiento de la Bolsa de Valores de Colombia			
	Volumen Transado*	MSCI COLCAP	Variación (%)**
18-abr	93.294	1'603.800	-0.70%
19-abr	105.389	1'603.600	-0.71%
20-abr	125.041	1'635.710	1.27%
21-abr	128.717	1'616.870	0.11%
22-abr	152.888	1'614.750	-0.02%

* Millones de pesos

**Variación respecto último dato semana anterior

Fuente: BVC.

ANEXO 8: MERCADOS INTERNACIONALES

Gráfico 1
índice VIX (promedio móvil 5 días)

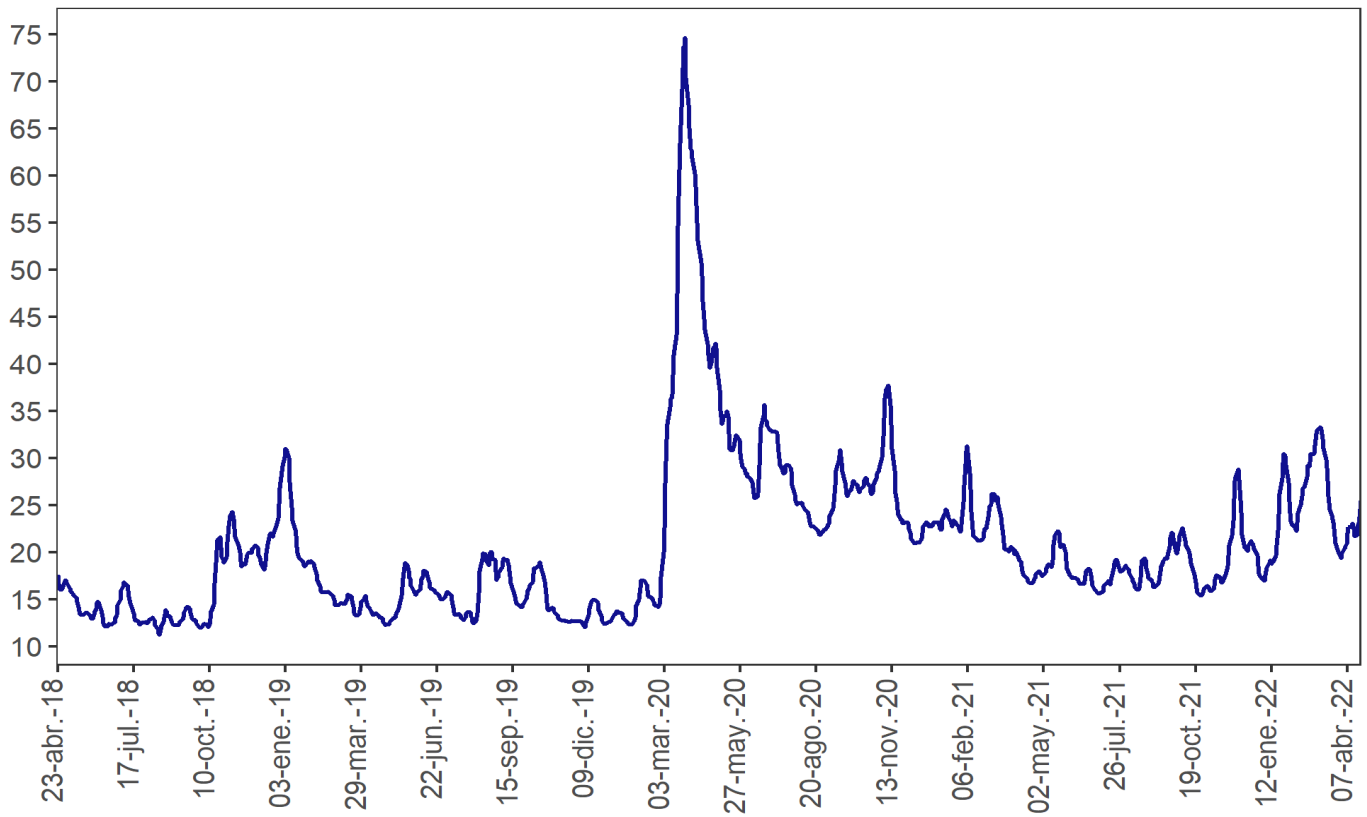

Nota: Información actualizada al 22 de abril del 2022.

Fuente: Bloomberg

ANEXO 9: FLUJOS CAMBIARIOS

Gráfico 1. Flujo de divisas de la Balanza Comercial
Flujos mensuales (Millones de dólares)

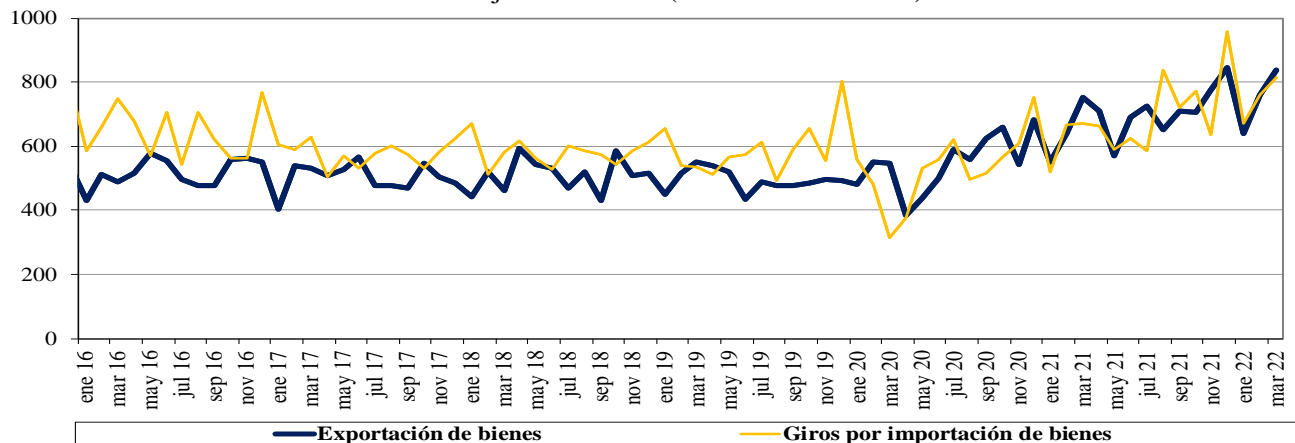

Fuente : Balanza Cambiaria - Banco de la República

Gráfico 2. Otros giros financieros netos
Flujos mensuales (Millones de dólares)

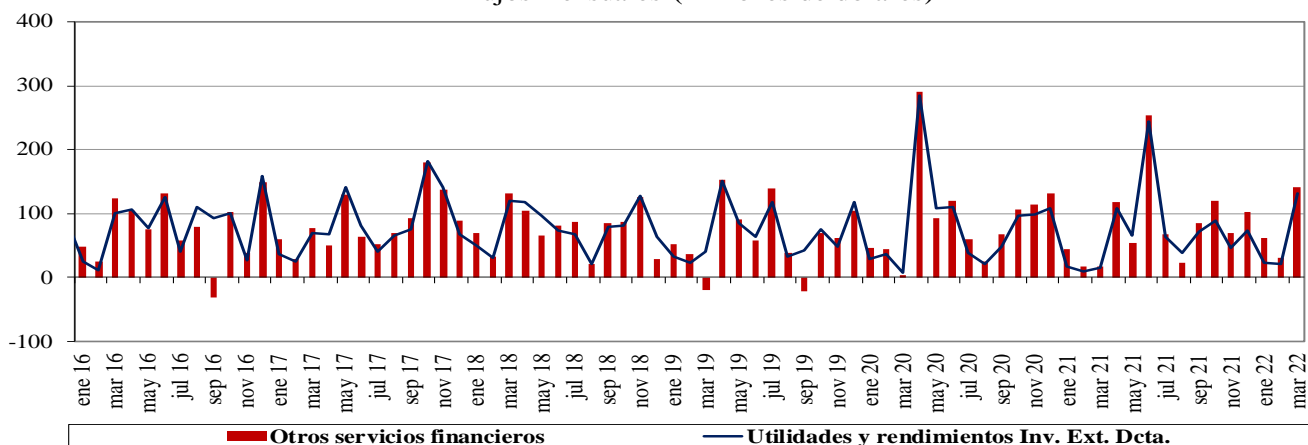

Fuente : Balanza Cambiaria - Banco de la República

Gráfico 3. Ingresos netos por transferencias, donaciones y remesas de trabajadores
Flujos mensuales (Millones de dólares)

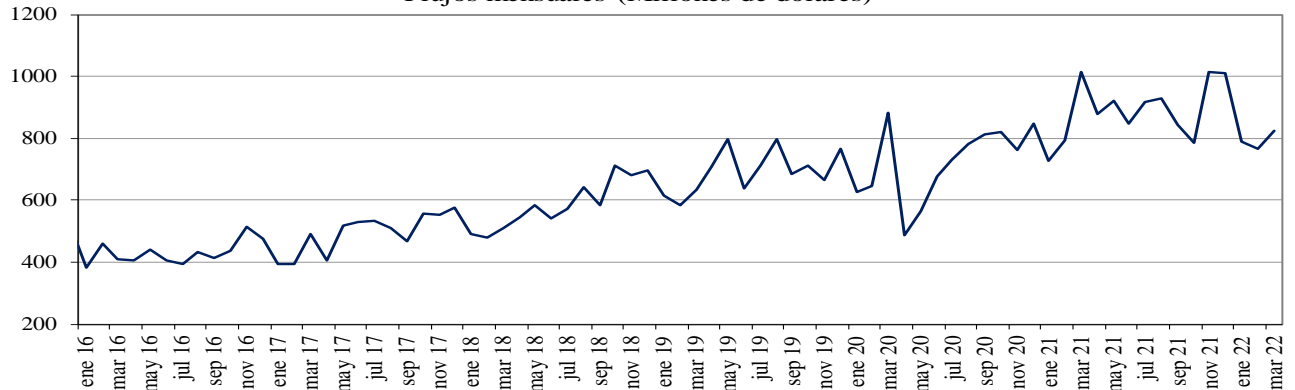

Fuente : Balanza Cambiaria - Banco de la República

Gráfico 4. Endeudamiento neto del sector privado
Flujos mensuales (Millones de dólares)

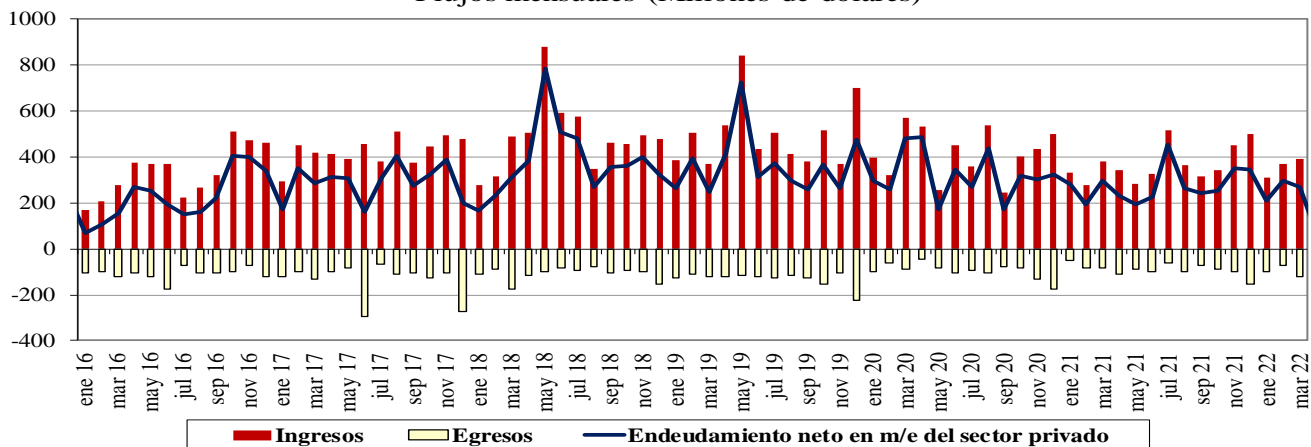

Fuente : Balanza Cambiaria - Banco de la República

Gráfico 5. Giro de divisas por pago de deuda privada
Flujos mensuales (Millones de dólares)

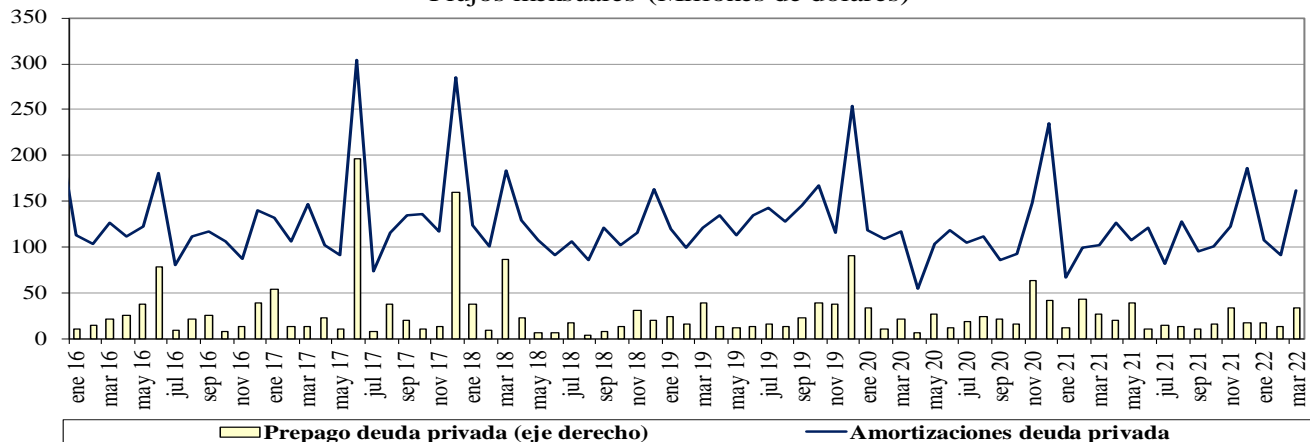

Fuente : Balanza Cambiaria - Banco de la República

ANEXO 10: FUENTES DE LA BASE MONETARIA E INTERVENCIÓN EN EL MERCADO CAMBIARIO

Cuadro 1

Fuentes de la Base Monetaria*

Miles de millones de pesos

Variación Anual ^{1/}

Concepto	oct-20	nov-20	dic-20	ene-21	feb-21	mar-21	abr-21	may-21	jun-21	jul-21	ago-21	sep-21	oct-21	nov-21	dic-21	ene-22	feb-22	mar-22	
I. Gobierno	4,575	2,521	4,713	3,309	5,482	9,080	9,066	16,930	17,726	15,805	14,881	1,464	-1,231	-962	6,641	2,643	7,032	-922	
Traslado utilidades en pesos	6,998	6,998	6,998	6,998	6,998	3,122	3,122	3,122	3,122	3,122	3,122	3,122	3,122	3,122	3,122	3,122	3,122	3,122	0
Depósitos en el Banco de la República	-2,422	-4,477	-2,285	-3,689	-1,516	5,957	5,944	13,808	14,604	12,682	11,758	-1,659	-4,353	-4,084	3,518	-479	3,909	-922	
Depósitos remunerados de control monetario	0	0	0	0	0	0	0	0	0	0	0	0	0	0	0	0	0	0	
II. TES Regulación	3,621	3,574	3,574	2,327	1,569	-3,608	-7,159	-7,074	-7,050	-6,829	3,898	7,909	12,800	13,661	14,765	14,765	14,765	17,694	
Compras definitivas ^{2/}	4,836	4,836	4,836	3,589	2,836	837	0	0	0	0	10,688	14,718	19,688	20,585	21,689	21,689	21,689	21,689	
Ventas definitivas	0	0	0	0	0	-3,193	-5,921	-5,921	-5,921	-5,921	-5,921	-5,921	-5,921	-5,921	-5,921	-5,921	-5,921	-2,729	
Vencimiento ^{3/}	-1,216	-1,262	-1,262	-1,262	-1,268	-1,253	-1,237	-1,153	-1,128	-907	-869	-887	-967	-1,002	-1,002	-1,002	-1,002	-1,266	
III. OPERACIONES DE LIQUIDEZ BR	-4,879	-1,001	-6,730	-4,206	-3,854	-5,051	-3,548	4,849	1,552	6,462	5,161	14,348	13,572	12,592	4,934	9,871	10,344	18,813	
Expansión ^{4/}	-2,719	-32	-3,921	-960	-2,448	-8,121	-4,011	3,972	-12	4,209	3,187	12,205	11,714	12,513	5,418	8,598	9,155	10,264	
Contracción ^{5/}	-2,161	-969	-2,809	-3,246	-1,407	3,070	463	877	1,565	2,253	1,974	2,143	1,858	79	-484	1,272	1,189	8,549	
IV. Divisas ^{6/}	7,874	7,874	13,212	13,212	13,212	14,870	14,870	5,338	5,338	5,338	-5,350	-5,350	-5,350	-5,350	-10,688	-10,688	-10,688	-10,688	
Opciones put para control de volatilidad	0	0	0	0	0	0	0	0	0	0	0	0	0	0	0	0	0	0	
Opciones call para desacumulación de reservas	0	0	0	0	0	0	0	0	0	0	0	0	0	0	0	0	0	0	
Opciones put para acumulación de reservas	0	0	0	0	0	0	0	0	0	0	0	0	0	0	0	0	0	0	
Subasta de compra directa	0	0	0	0	0	0	0	0	0	0	0	0	0	0	0	0	0	0	
Subasta de venta directa	0	0	0	0	0	0	0	0	0	0	0	0	0	0	0	0	0	0	
Intervención discrecional	0	0	0	0	0	0	0	0	0	0	0	0	0	0	0	0	0	0	
Venta de divisas al Gobierno ^{2/}	0	0	0	0	0	0	0	0	0	0	-10,688	-10,688	-10,688	-10,688	-10,688	-10,688	-10,688	-10,688	
Compra de divisas al Gobierno	7,865	7,865	13,203	13,203	13,203	13,203	13,203	5,338	5,338	5,338	5,338	5,338	5,338	5,338	0	0	0	0	
FX swaps	8	8	8	8	8	1,666	1,666	0	0	0	0	0	0	0	0	0	0	0	
V. Títulos de deuda privada ^{7/}	5,631	5,032	4,707	4,100	3,801	-1,857	-5,632	-5,428	-5,174	-5,384	-5,554	-5,204	-4,765	-4,230	-3,989	-3,733	-3,661	-3,287	
Compras Definitivas	8,669	8,669	8,669	8,669	8,669	3,409	0	0	0	0	0	0	0	0	0	0	0	0	
Ventas Definitivas	0	0	0	0	0	0	0	0	0	0	0	0	0	0	0	0	0	0	
Vencimiento ^{3/}	-3,037	-3,636	-3,962	-4,569	-4,868	-5,266	-5,632	-5,428	-5,174	-5,384	-5,554	-5,204	-4,765	-4,230	-3,989	-3,733	-3,661	-3,287	
VI. Otros ^{8/}	799	695	744	621	692	986	756	821	1,261	1,199	1,043	954	972	1,084	1,047	1,091	1,032	1,076	
Variación total de la Base	17,621	18,696	20,220	19,362	20,901	14,419	8,352	15,436	13,653	16,591	14,078	14,121	15,997	16,795	12,709	13,948	18,823	22,686	
Saldo Base Monetaria	115,279	119,522	132,674	122,385	122,507	121,034	124,339	124,940	128,593	128,655	128,166	129,232	131,276	136,317	145,383	136,334	141,330	143,720	

1/ Estas cifras corresponden al cierre del mes calendario

2/ El 30 de agosto de 2021 el Gobierno Nacional le compró al Banco de la República USD 2.787,7 m al Banco de la República (el monto equivalente a la asignación general de DEG para Colombia realizada por el FMI el 23 de agosto, utilizando la tasa de cambio DEG/USD del 30 de agosto).

Como pago de los dólares, el Gobierno Nacional entregó al Banco títulos de deuda pública TES (véase <https://www.banrep.gov.co/es/asignacion-deg-colombia-parte-del-fmi-y-venta-reservas-internacionales-gobierno-nacional>).

3/ Incluye cupon y principal.

4/ Incluye repos a un día, *overnight* y a mediano plazo.

5/ Incluye contracción a un día y a plazo.

6/ No se incluyen las operaciones con organismos internacionales.

7/ Este valor corresponde a la expansión o contracción monetaria generada por las compras o ventas de títulos de deuda privada, por tanto, no coincide con el valor nominal de los mismos.

8/ Dentro del rubro "otros" se incluye el efecto monetario del PyG del Banco. Además, se incluye la contracción y/o expansión monetaria generada por la liquidación de las operaciones en el mercado cambiario pactadas a través de contratos NDF por el BR.

Fuente: Banco de la República

*Datos provisionales

**Operaciones de Compra - Venta de Divisas del Banco de la República en el mercado de contado
(Millones de Dólares)**

Concepto	2022			
	Ene	Feb	Mar	Acumulado Año
Compras	0.0	0.0	0.0	0.0
Opciones Put	0.0	0.0	0.0	0.0
Para Acumulación de Reservas Internacionales	0.0	0.0	0.0	0.0
Para el Control de la Volatilidad	0.0	0.0	0.0	0.0
Subastas de Compra Directa	0.0	0.0	0.0	0.0
Intervención Discrecional	0.0	0.0	0.0	0.0
Vencimiento de Fx Swaps	0.0	0.0	0.0	0.0
Gobierno Nacional	0.0	0.0	0.0	0.0
Ventas	0.0	0.0	0.0	0.0
Opciones Call	0.0	0.0	0.0	0.0
Para Desacumulación de Reservas Internacionales	0.0	0.0	0.0	0.0
Para el Control de la Volatilidad	0.0	0.0	0.0	0.0
FX Swaps	0.0	0.0	0.0	0.0
Gobierno Nacional	0.0	0.0	0.0	0.0
Compras - ventas netas en el mercado de contado	0.0	0.0	0.0	0.0

Fuente: Banco de la República

**Operaciones de Compra - Venta de Divisas del Banco de la República a través de contratos forward con cumplimiento financiero
(Millones de Dólares)**

Concepto	2022			
	Ene	Feb	Mar	Acumulado Año
Ventas a través de contratos forward con cumplimiento financiero	0.0	0.0	0.0	0.0

Fuente: Banco de la República

ANEXO 11: COMPOSICIÓN DE LAS RESERVAS INTERNACIONALES

Cuadro 1. COMPOSICIÓN DE LAS RESERVAS INTERNACIONALES *
2021-2022

Descripción	(Millones de US\$)							
	31-dic-21		31-mar-22		22-abr-22		Variación	
	Valor	Part. % en las Reservas Brutas	Valor	Part. % en las Reservas Brutas	Valor	Part. % en las Reservas Brutas	Mensual corrido	Año corrido
1. RESERVAS BRUTAS	58,588	100.00%	58,010	100.00%	57,632	100.00%	-379	-956
Efectivo en caja	2	0.00%	2	0.00%	2	0.00%	0	0
Depósitos a la orden	284	0.48%	152	0.26%	155	0.27%	3	-129
Inversiones	51,941	88.66%	51,765	89.23%	52,204	90.58%	440	263
-Portafolio directo	36,488	62.28%	37,055	63.88%	37,562	65.18%	506	1,073
-Portafolio en administración	15,453	26.38%	14,709	25.36%	14,643	25.41%	-66	-810
Valores por cobrar venta de inversiones	1,222	2.09%	989	1.71%	233	0.40%	-756	-989
Oro	274	0.47%	289	0.50%	292	0.51%	3	18
-En caja	0	0.00%	0	0.00%	0	0.00%	0	0
-En custodia	274	0.47%	289	0.50%	292	0.51%	3	18
Fondo Monetario Internacional	4,276	7.30%	4,224	7.28%	4,156	7.21%	-68	-120
-DEGs	3,584	6.12%	3,540	6.10%	3,483	6.04%	-57	-100
-Posición de reserva	693	1.18%	684	1.18%	673	1.17%	-11	-20
Fondo Latinoamericano de Reservas	589	1.00%	589	1.01%	589	1.02%	0	0
-Aportes	569	0.97%	569	0.98%	569	0.99%	0	0
-Pesos Andinos	20	0.03%	20	0.03%	20	0.03%	0	0
Convenios Internacionales	0	0.00%	0	0.00%	0	0.00%	0	0
2. PASIVOS DE CORTO PLAZO (a)	9	0.01%	6	0.01%	5	0.01%	-1	-3
Convenios internacionales	0	0.00%	0	0.00%	0	0.00%	0	0
Bancos del Exterior	0	0.00%	0	0.00%	0	0.00%	0	0
Fondo Latinoamericano de Reservas FLAR	0	0.00%	0	0.00%	0	0.00%	0	0
Valores por pagar compra inversiones	0	0.00%	0	0.00%	0	0.00%	0	0
Dptos. Por Invs. Ext. De Portafolio Dcto. 4814 de 2007.	0	0.00%	0	0.00%	0	0.00%	0	0
Intereses causados de los pasivos	9	0.01%	6	0.01%	5	0.01%	-1	-3
3. RESERVAS NETAS (1 menos 2)	58,579	99.99%	58,004	99.99%	57,626	99.99%	-378	-953

* Reservas Internacionales a precios de mercado. Incluye causaciones y valuaciones.

** A partir del 4 de junio de 2019 los recursos en dólares del Gobierno en el Banco de la República se registran en cuentas diferentes a las de las reservas internacionales, y a partir del 17 de diciembre de 2019, la totalidad de los recursos en moneda extranjera del Gobierno en el Banco de la República se contabilizan por fuera del balance del Banco, por tanto no hacen parte de las reservas internacionales.

En 2020 el Banco de la República aumentó las reservas internacionales mediante la compra de USD 3.500 m al Gobierno Nacional (USD 2000 m el 4 de mayo y USD 1.500 m el 2 de diciembre).

El 23 de agosto de 2021 entró en vigencia la asignación general de DEG que realizó el FMI a sus países miembros. En el caso de Colombia esto generó un incremento en las reservas internacionales en DEG 1.959,6 m (equivalentes a USD 2.779,6 m utilizando la tasa de cambio DEG/USD de ese día). Posteriormente, el 30 de agosto de 2021 el Gobierno Nacional le compró el monto equivalente a la asignación de DEG para Colombia por un valor de USD 2.787,7 m al Banco de la República (utilizando la tasa de cambio DEG/USD del 30 de agosto). Con esto, las reservas internacionales retornaron a un nivel similar al que tenían antes del 23 de agosto (véase <https://www.banrep.gov.co/es/asignacion-deg-colombia-parte-del-fmi-y-venta-reservas-internacionales-gobierno-nacional>).

Cifras provisionales.

Fuente: Banco de la República