

Semana 52

INFORME DE MERCADOS FINANCIEROS

29 de diciembre de 2021

Este es un documento de trabajo informativo. Su contenido no compromete al Banco de la República ni a su Junta Directiva.

Únicamente incluye las operaciones de los establecimientos de crédito en Colombia para agregados monetarios y crediticios. Por tanto, no se tienen en cuenta las operaciones de sus sucursales en el exterior.

1. Comportamiento de las tasas de interés

a. Tasas de interés de los mercados monetarios, de crédito y de deuda pública

Tasas (e.a) 1/	Fecha 24-dic-21	Monto semanal MM de pesos	Monto promedio de captaciones semanales				Variación (pb)		
			año 2020	Corrido 2021	1 semana	1mes	13 semanas	año corrido	año completo
Intervención BR	3,00	n.a	n.a	n.a	50	50	125	125	125
IBR Overnight	3,00	n.a	n.a	n.a	48	47	122	126	125
IBR 1 mes (Tasa fija de OIS)	2,99	n.a	n.a	n.a	-14	39	95	124	124
IBR 3 meses (Tasa fija de OIS)	3,43	n.a	n.a	n.a	-4	35	104	170	170
IBR 6 meses (Tasa fija de OIS)	4,09	n.a	n.a	n.a	-6	46	116	238	238
Pasivas									
TIB	3,00	4.221	2.893	2.969	46	44	120	125	125
DTF 2/	3,21	1.232	1.006	924	17	44	115	131	132
Captación < 90 días 3/	2,26	589	202	334	-7	46	70	81	85
Captación a 90 días 3/	3,19	1.238	1.041	964	12	32	111	127	128
Captación 91-179 días 3/	3,47	654	476	500	8	40	114	117	115
Captación a 180 días 3/	3,70	616	518	500	-23	30	131	132	135
Captación a 181-360 días 3/	4,71	650	796	791	-5	68	150	173	175
Captación > 360 días 3/	5,99	194	677	564	29	16	240	270	263
Total captación de CDT	3,56	3.941	3.710	3.652	-25	8	107	130	128
Ahorro 11/	1,23	n.a	n.a	n.a	8	10	26	21	21
Monto promedio de desembolsos semanales									
	17-dic-21	Monto semanal	año 2020	Corrido 2021	1 semana	1mes	13 semanas	año corrido	año completo
Activas									
Comercial 4/	7,13	4.712	2.861	3.071	25	12	106	111	115
Tesorería	7,26	181	68	174	-18	15	-84	108	-12
Preferencial	6,14	2.183	1.489	1.576	50	21	95	98	148
Ordinario 5/	8,04	2.348	1.304	1.321	-17	20	111	58	92
Consumo 6/	15,50	2.305	1.300	1.972	-22	29	65	154	123
Consumo sin libranza	17,90	1.415	661	1.063	-12	29	48	221	158
Consumo a través de libranza	11,68	890	639	909	20	34	49	-70	-48
Tarjeta de crédito (Personas) 7/	24,67	804	509	635	-13	84	123	77	114
Vivienda 8/	9,48	392	221	372	7	19	39	9	-2
Microcrédito	37,94	161	101	131	52	34	-3	101	-16
Activa Ponderada 9/	9,93	-	-	-	-29	-98	46	180	132
Comercial BR 10/	7,13	-	-	-	28	12	112	111	118
Pasivas									
Pasiva Ponderada	2,44	n.a	n.a	n.a	-31	15	-24	110	54
Monto promedio de negociaciones semanales									
	24-dic-21	Monto semanal	año 2020	Corrido 2021	1 semana	1mes	13 semanas	año corrido	año completo
Deuda Pública 12/									
2 años (TES May 2022)	3,35	217	1.994	1.156	2	71	117	119	107
4 años (TES Jul 2024)	6,75	517	2.092	1.827	16	-6	125	331	324
5 años (TES Nov 2025)	7,32	276	1.079	1.047	9	-6	98	331	330
8 años (TES Abr 2028)	7,94	105	1.069	644	7	-19	70	311	306
10 años (TES Sep 2030)	8,09	68	342	591	16	-30	57	270	268
12 años (TES Jun 2032)	8,10	198	655	506	6	-44	31	237	232

Fuente: Banco de la República y Bloomberg. Cálculos con información de los formatos 088 y 441 de la Superintendencia Financiera de Colombia.

1/ La tasa de intervención y las tasas IBR corresponden a la tasa diaria.

2/ El cálculo de la DTF se hace sobre las captaciones a 90 días de los Bancos, Corporaciones Financieras y Compañías de Financiamiento Comercial. La DTF que se presenta corresponde a la calculada en la respectiva fecha con información del viernes anterior hasta el jueves de misma semana y tiene vigencia para la siguiente semana.

3/ Las tasas de captación corresponden a la información de CDT por plazos. Incluye la información para el total de sistema financiero.

4/ Promedio ponderado por monto de las tasa de crédito ordinarios, preferenciales y de tesorería.

5/ No incluye créditos ordinarios entre 1 y 30 días.

6/ No incluye tarjetas de crédito.

7/ Calculada sin tener en cuenta consumos a 1 mes ni avances en efectivo.

8/ Corresponde al promedio ponderado de los créditos desembolsados para adquisición de vivienda en pesos y en UVR. Antes de realizar el promedio ponderado a la tasa de los créditos en UVR se le suma la variación anual promedio de la UVR de la respectiva semana. No incluye vivienda VIS

9/ Calculado como el promedio ponderado por monto de las tasas de crédito de consumo, preferencial, ordinario y tesorería. Debido a la alta rotación del crédito de tesorería, su ponderación se estableció como la quinta parte de su desembolso semanal.

10/ Promedio ponderado por monto de las tasa de crédito ordinarios, preferenciales y un quinto del desembolso de tesorería.

11/ Incluye el rendimiento de los depósitos de ahorro ordinarios activos y las cuentas AFC.

12/ TES tasa fija en pesos. Las tasas corresponden al promedio ponderado por monto de las negociaciones en SEN y MEC.

b. Tasas de intervención del BR, Interbancaria, DTF (Semana Cálculo) e IBR

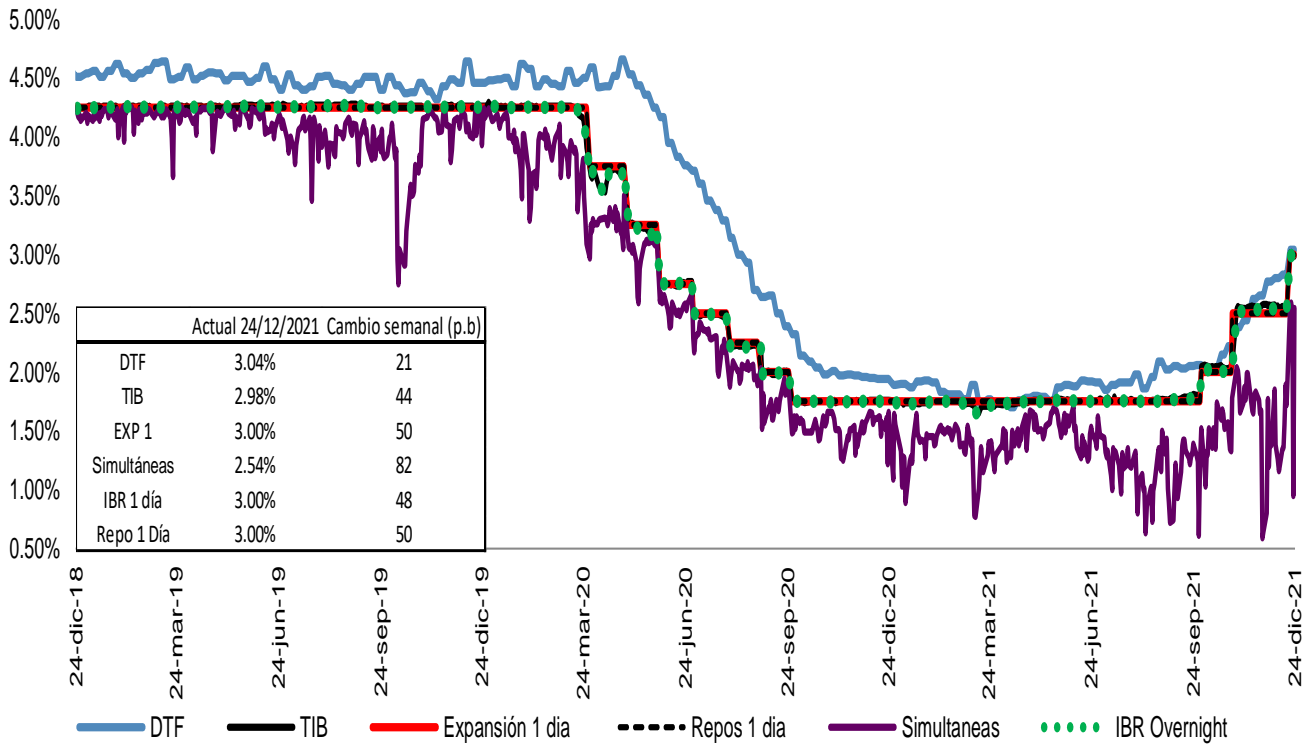

Fuente: Banco de la República, Superintendencia Financiera y SEN.

Spread IBR, TIB y CDT a través de tesorería frente a la tasa de referencia
Promedio 5 días

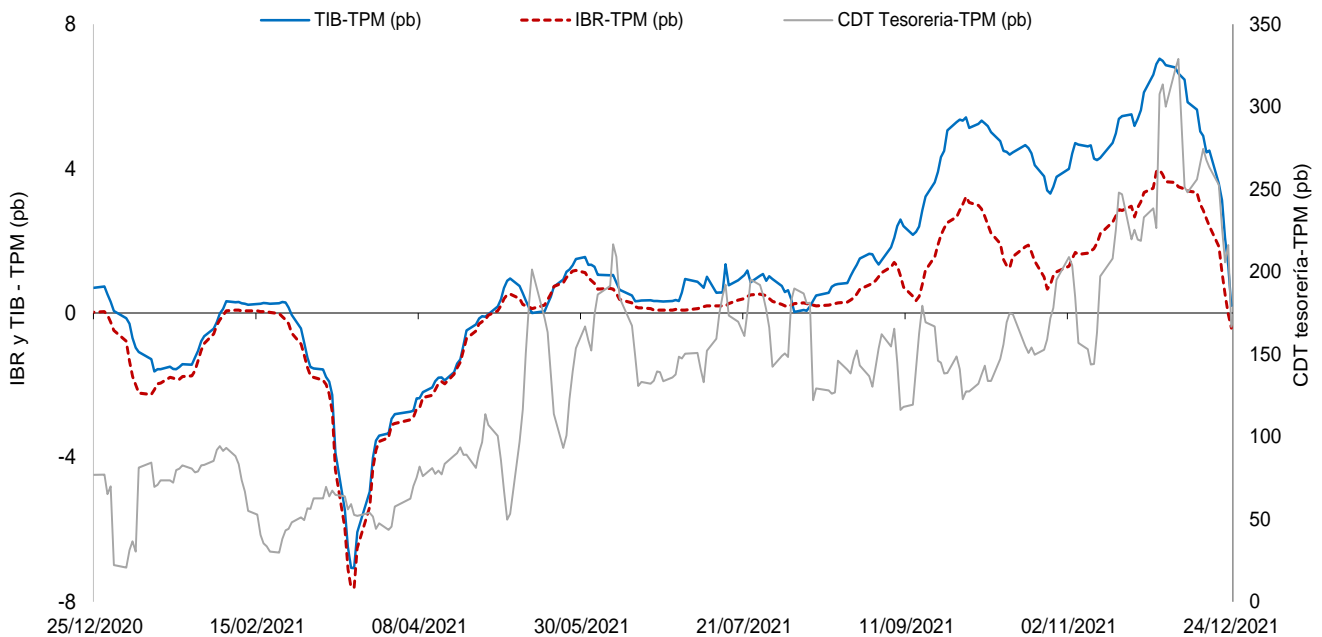

El IBR y la TIB corresponden al plazo de 1 día. La tasa de CDT a través de tesorería no se discrimina por plazo.
FUENTE: Banco de la República, cálculos con información de la Superintendencia Financiera de Colombia

c. Tasas de interés activas por tipo de préstamo
Nominales

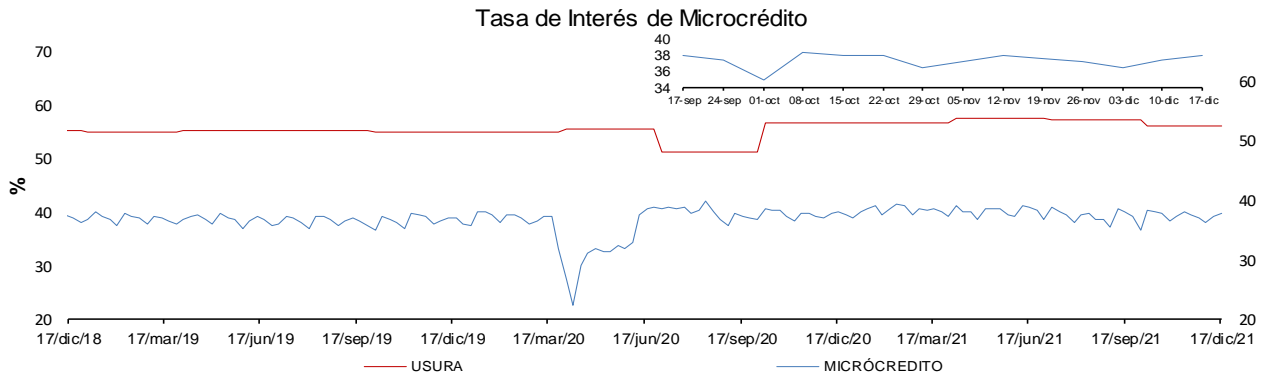
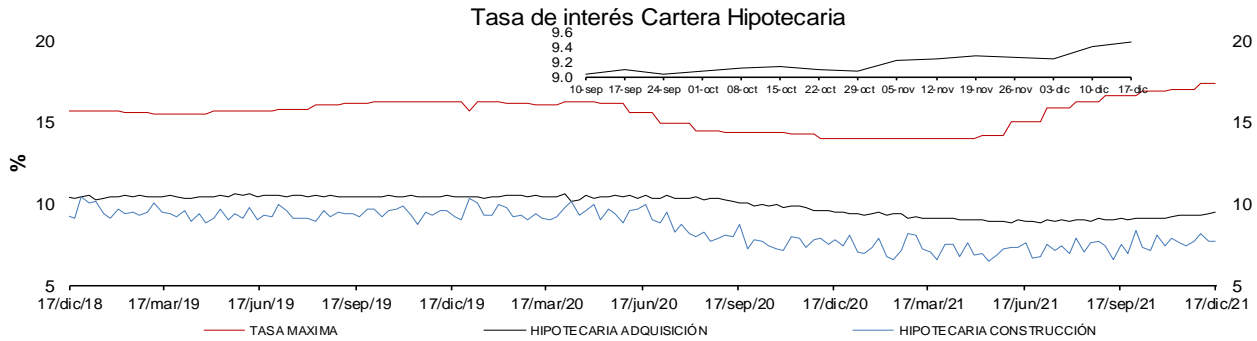
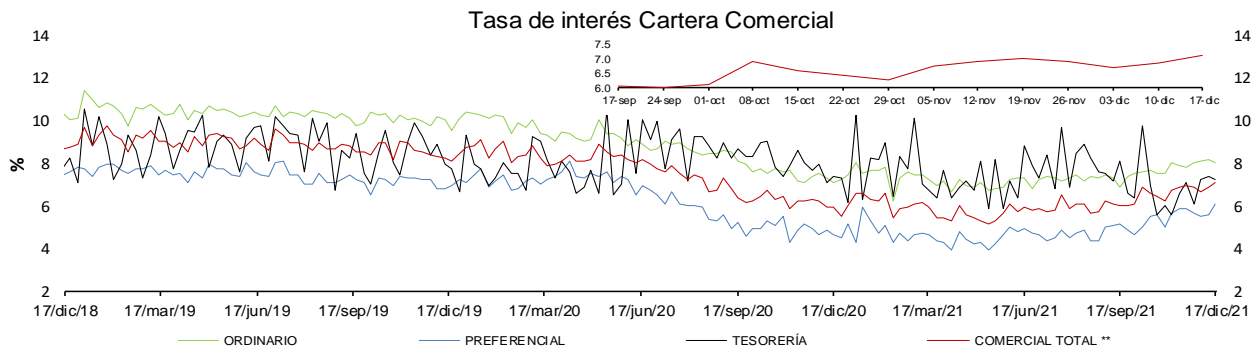
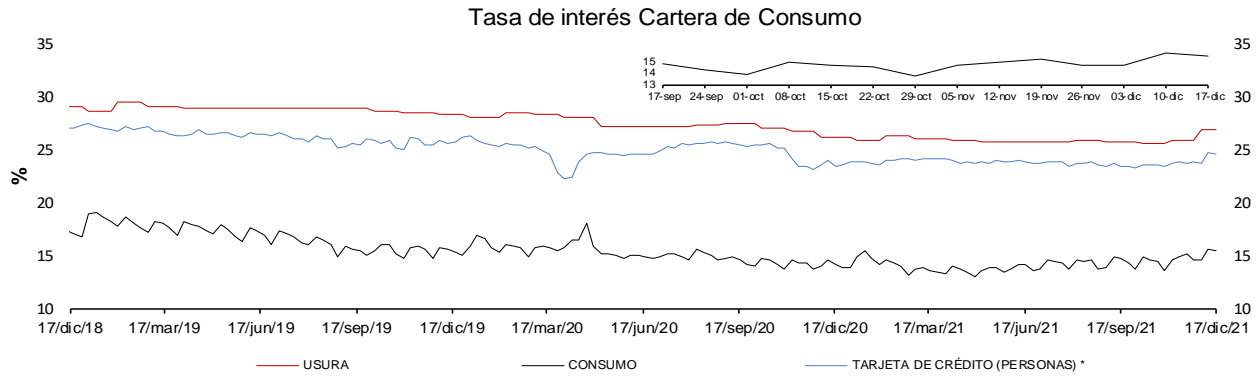

* La tasa de interés de tarjetas de crédito no incluye avances ni compras a 1 mes.

** Promedio ponderado por monto de las tasa de los créditos ordinarios, de tesorería y preferenciales.

FUENTES: Superintendencia financiera de Colombia y cálculos Banco de la República.

e. Tasas de interés de intervención del BR, tasa de interés ponderada de captación del sistema financiero, DTF y tasa de colocación total del sistema financiero
Promedio móvil de orden 4

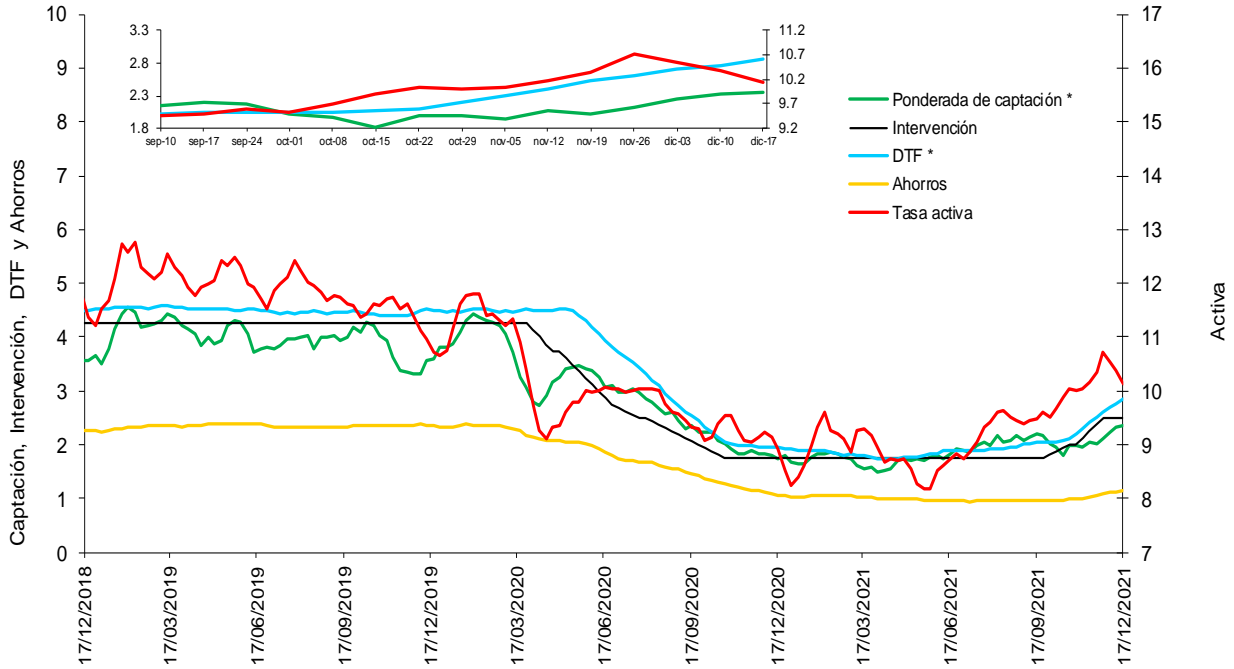

* La DTF está adelantada una semana, es decir no corresponde a la tasa vigente para la semana en cuestión sino a la tasa vigente para la semana siguiente, para que sea comparable con la tasa ponderada de captación de este gráfico.

Fuentes: Banco de la República. Cálculos con información de la Superintendencia Financiera de Colombia.

f. Tasas de interés de deuda pública

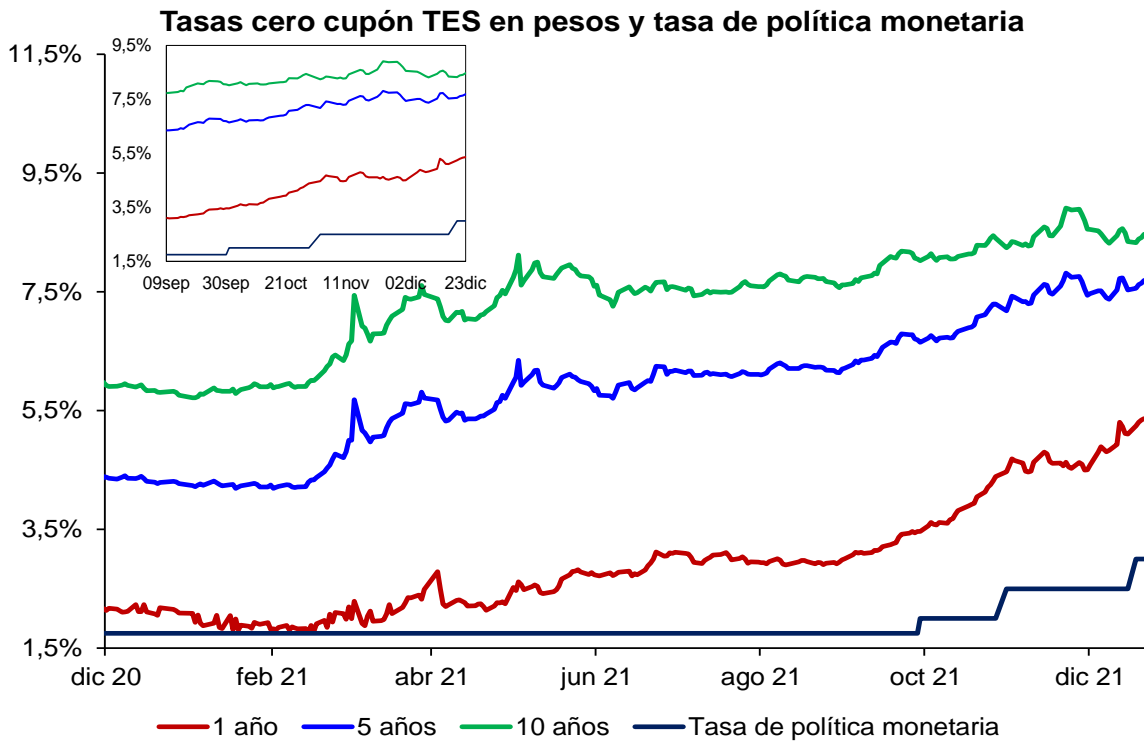

.Fuente: SEN y Master Trader. Cálculos: Departamento de Operaciones y Análisis de Mercados

* Para el 24 de diciembre, no hay suficientes transacciones para estimar la Tasa cero cupón.

2. Liquidez primaria y mercado monetario

Saldo de Repos* y DRNCE**

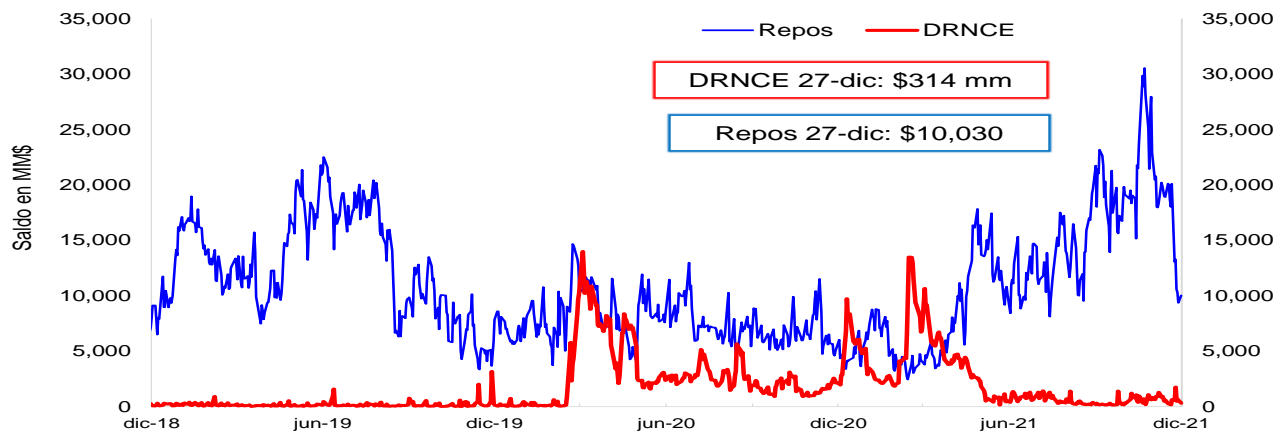

* Los repos incluyen las operaciones de la ventanilla de expansión.

** Depósitos Remunerados No Constitutivos de Encaje. Incluye las operaciones de contracción por ventanilla a 1 día.

Saldo disponible de la TGN en el BR*



*No incluye el saldo de los TES de Control Monetario.

* Incluye los depósitos remunerados y los no remunerados de la TGN en el BR .

Saldo de TES a precios de mercado en poder del BR

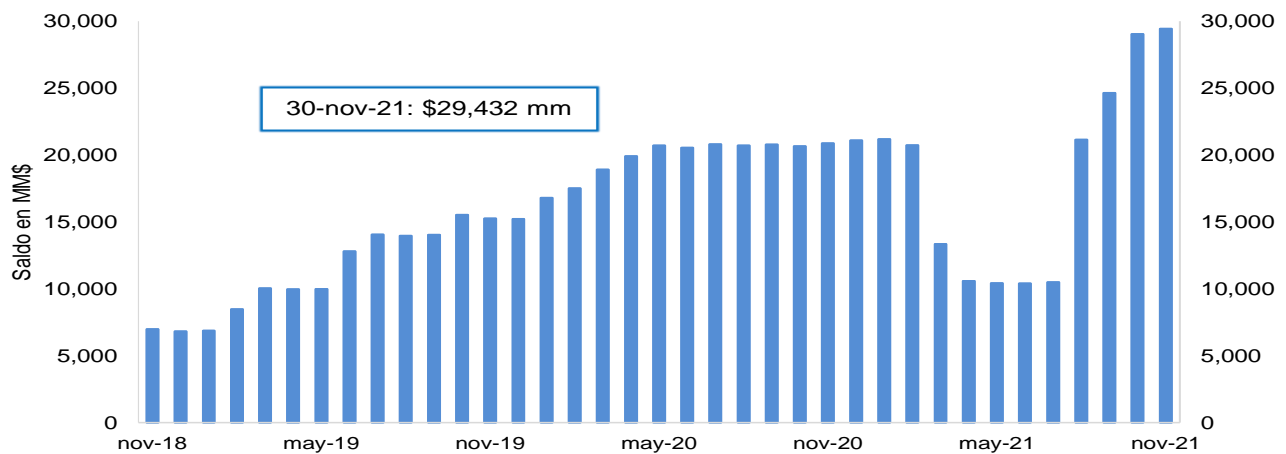

FUENTE: Banco de la República.

3. Pasivos del sistema financiero consolidado y mercado de depósito

a. M1, M3 Y PSE

OFERTA MONETARIA AMPLIADA ^{1/}
Miles de millones de pesos y porcentajes

Concepto	Saldo a diciembre 17 2021	VARIACIONES									
		SEMANTAL		ULTIMAS 4 SEM		ULTIMAS 13 SEM		CORRIDO AÑO		ANUAL	
		ABS	%	ABS	%	ABS	%	ABS	%	ABS	%
OFERTA MONETARIA AMPLIADA- M3* (1+2)	682,406	5,576	0.8	28,630	4.4	40,585	6.3	62,997	10.2	73,755	12.1
1. Efectivo	104,433	1,584	1.5	6,500	6.6	8,097	8.4	9,559	10.1	13,470	14.8
2. Depósitos en poder del público*	577,974	3,992	0.7	22,130	4.0	32,489	6.0	53,438	10.2	60,285	11.6
Cuenta Corriente	80,046	-975	-1.2	3,457	4.5	8,395	11.7	13,850	20.9	14,304	21.8
Ahorros	289,102	3,740	1.3	18,782	6.9	26,857	10.2	40,821	16.4	47,615	19.7
CDT + Bonos*	187,779	-126	-0.1	410	0.2	-2,626	-1.4	-5,035	-2.6	-5,367	-2.8
CDT menor a 18 meses*	83,674	25	0.0	597	0.7	-852	-1.0	2,736	3.4	2,585	3.2
CDT mayor a 18 meses*	68,622	-154	-0.2	307	0.4	-1,781	-2.5	-11,361	-14.2	-11,526	-14.4
Bonos*	35,484	4	0.0	-494	-1.4	8	0.0	3,590	11.3	3,574	11.2
Depósitos Fiduciarios (impuestos y otros conceptos)	11,588	844	7.9	-1,761	-13.2	-3,155	-21.4	3,494	43.2	956	9.0
Depósitos a la Vista	9,458	508	5.7	1,242	15.1	3,018	46.8	308	3.4	2,776	41.5
Repos con el Sector Real	0	-	-	-	-	-	-	-	-	-	-
3. CDT+ Bonos en poder del Banco de la República	1,241	-8	-0.6	-70	-5.4	-332	-21.1	-3,789	-75.3	-3,959	-76.1
TOTAL DEPÓSITOS (2+3)**	579,215	3,984	0.7	22,060	4.0	32,156	5.9	49,649	9.4	56,325	10.8
ITEM DE MEMORANDO											
M1. Medios de pago	184,479	609	0.3	9,957	5.7	16,491	9.8	23,409	14.5	27,774	17.7
M1 + Ahorros	473,580	4,349	0.9	28,739	6.5	43,348	10.1	64,231	15.7	75,389	18.9
M2*	625,876	4,220	0.7	29,642	5.0	40,715	7.0	55,605	9.8	66,449	11.9
PSE en poder del público sin fiduciarios*	566,386	3,148	0.6	23,891	4.4	35,644	6.7	49,944	9.7	59,328	11.7
M3 sin fiduciarios*	670,818	4,732	0.7	30,391	4.7	43,740	7.0	59,503	9.7	72,798	12.2
Total Depósitos**	579,215	3,984	0.7	22,060	4.0	32,156	5.9	49,649	9.4	56,325	10.8
	Variaciones Anualizadas	Semanal		Últimas 4 sem.		Últimas 13 sem.					
	M3*	53.2		74.6		27.8					
	Efectivo	121.4		130.6		38.1					
	Dep. en poder del público*	43.4		66.1		26.0					
	M1	18.8		105.7		45.4					
	M1 + Ahorros	61.6		125.7		46.8					
	M2*	42.2		87.9		30.9					
	Dep.sin Fiduciarios*	33.6		75.1		29.7					
	M3 sin Fiduciarios*	44.5		82.7		31.0					

^{1/} Incluye FDN a partir del corte del 2 de octubre de 2020, tras la emisión de bonos por parte de dicha entidad dirigida al público en general. No contiene los CDT emitidos por Findeter en el marco del Decreto 581 y la Resolución 1357 de 2020 del MHCP.

* A partir de las estadísticas con corte a ago 28 /2020 se excluyeron los CDT y los bonos en poder del Banco de la República, y se reprocessó la serie desde mar 27/2020 hasta la fecha.

**Incluye los CDTs y bonos en poder del Banco de la República

Fuentes: Banco de la República y Formato 281 de la Superintendencia Financiera de Colombia.

c. M3, PSE Y M1 + AHORRO

En poder del público

Variaciones anuales (%) de datos semanales

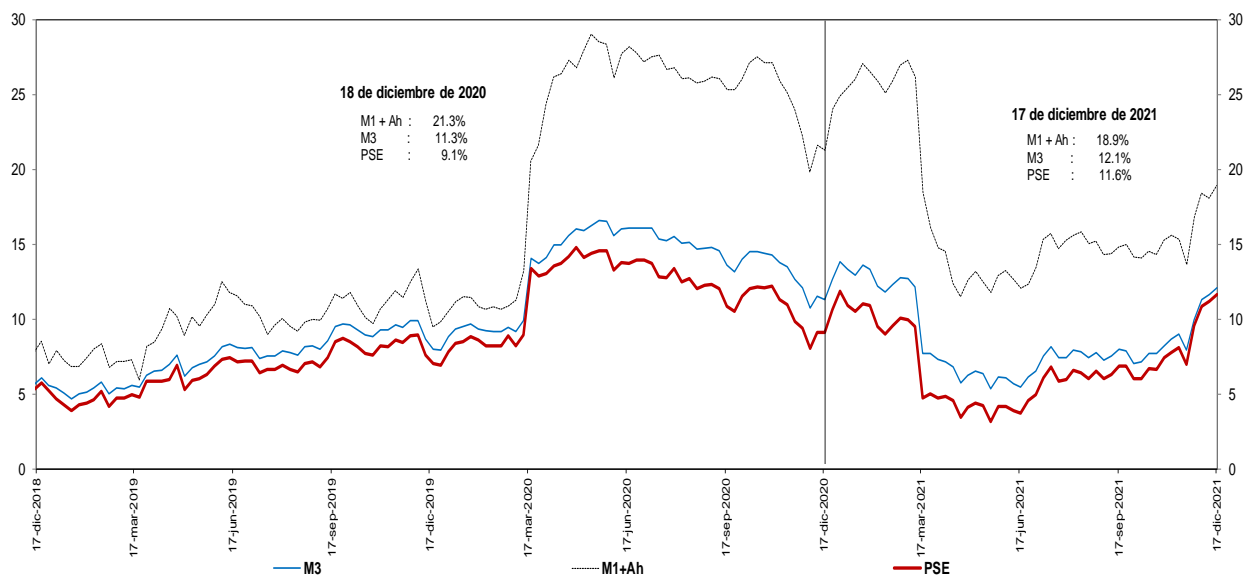

Incluye FDN a partir del corte del 2 de octubre de 2020, tras la emisión de bonos por parte de dicha entidad dirigida al público en general. No contiene los CDT emitidos por Findeter en el marco del Decreto 581 y la Resolución 1357 de 2020 del MHCP.

* A partir de las estadísticas con corte a ago 28 /2020 se excluyeron los CDT y los bonos en poder del Banco de la República, y se reprocesó la serie desde mar 27/2020 hasta la fecha.

Fuentes: Banco de la República y Formato 281 de la Superintendencia Financiera de Colombia.

d. M3 Y PSE sin fiduciarios y M1 + AHORRO

En poder del público

Variaciones anuales (%) de datos semanales

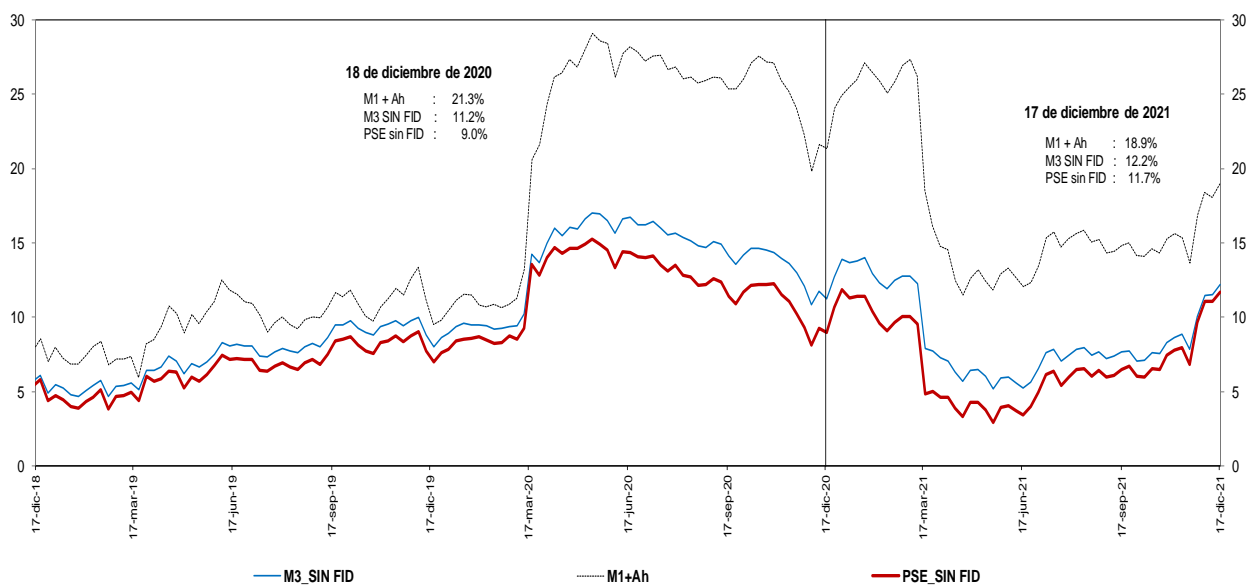

Incluye FDN a partir del corte del 2 de octubre de 2020, tras la emisión de bonos por parte de dicha entidad dirigida al público en general. No contiene los CDT emitidos por Findeter en el marco del Decreto 581 y la Resolución 1357 de 2020 del MHCP.

* A partir de las estadísticas con corte a ago 28 /2020 se excluyeron los CDT y los bonos en poder del Banco de la República, y se reprocesó la serie desde mar 27/2020 hasta la fecha.

Fuentes: Banco de la República y Formato 281 de la Superintendencia Financiera de Colombia.

e. M3 Y PSE sin fiduciarios
En poder del público
Variaciones anualizadas últimas 13 semanas

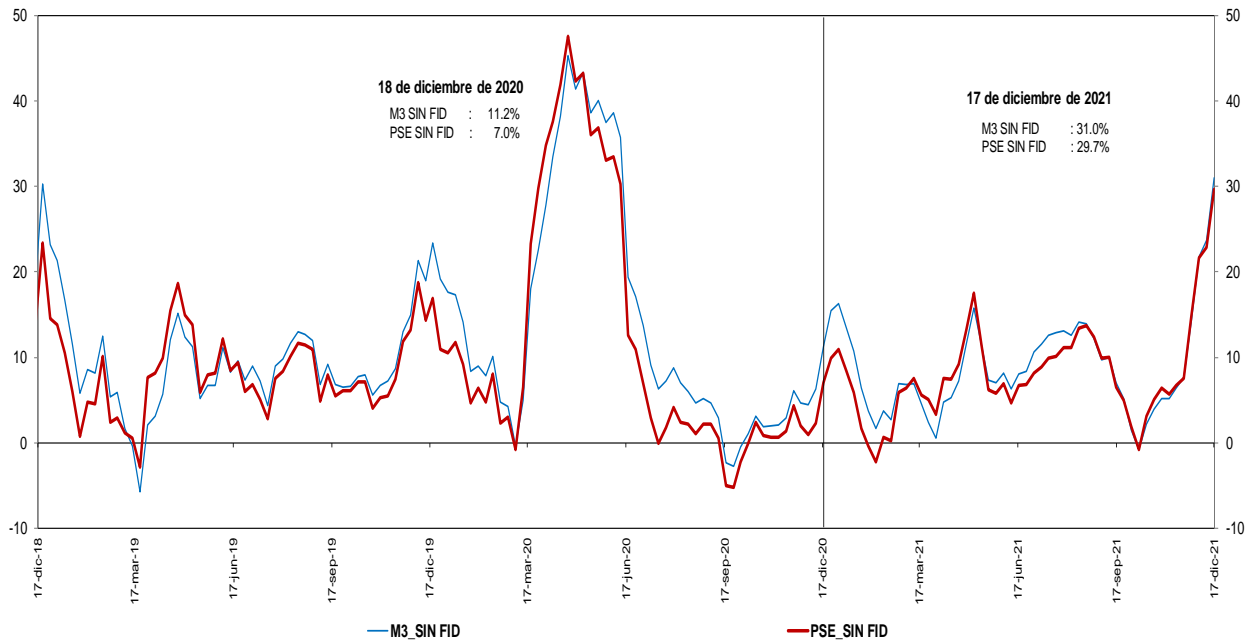

Incluye FDN a partir del corte del 2 de octubre de 2020, tras la emisión de bonos por parte de dicha entidad dirigida al público en general. No contiene los CDT emitidos por Findeter en el marco del Decreto 581 y la Resolución 1357 de 2020 del MHCP.
 * A partir de las estadísticas con corte a ago 28 /2020 se excluyeron los CDT y los bonos en poder del Banco de la República, y se reprocesó la serie desde mar 27/2020 hasta la fecha.

Fuentes: Banco de la República y Formato 281 de la Superintendencia Financiera de Colombia.

g. M3 y M1+AHORRO
En poder del público
Variaciones anualizadas últimas 13 semanas

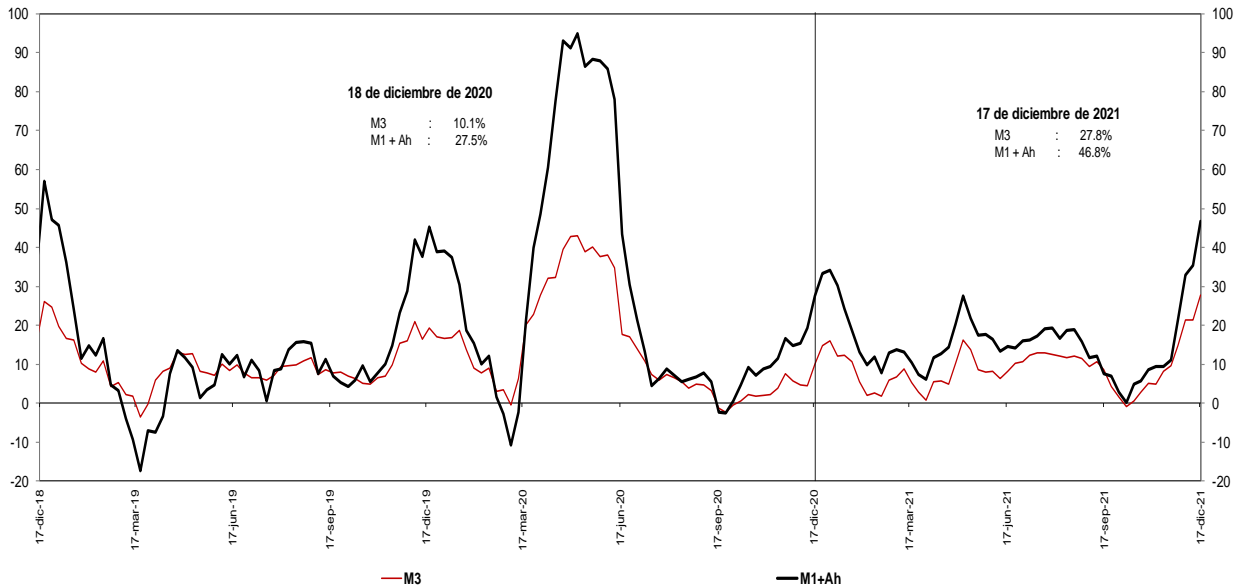

Incluye FDN a partir del corte del 2 de octubre de 2020, tras la emisión de bonos por parte de dicha entidad dirigida al público en general. No
 * A partir de las estadísticas con corte a ago 28 /2020 se excluyeron los CDT y los bonos en poder del Banco de la República, y se reprocesó la serie desde mar 27/2020 hasta la fecha.

Fuentes: Banco de la República y Formato 281 de la Superintendencia Financiera de Colombia.

i. Base Monetaria y Multiplicador de M3
En poder del público
Promedio de orden 13

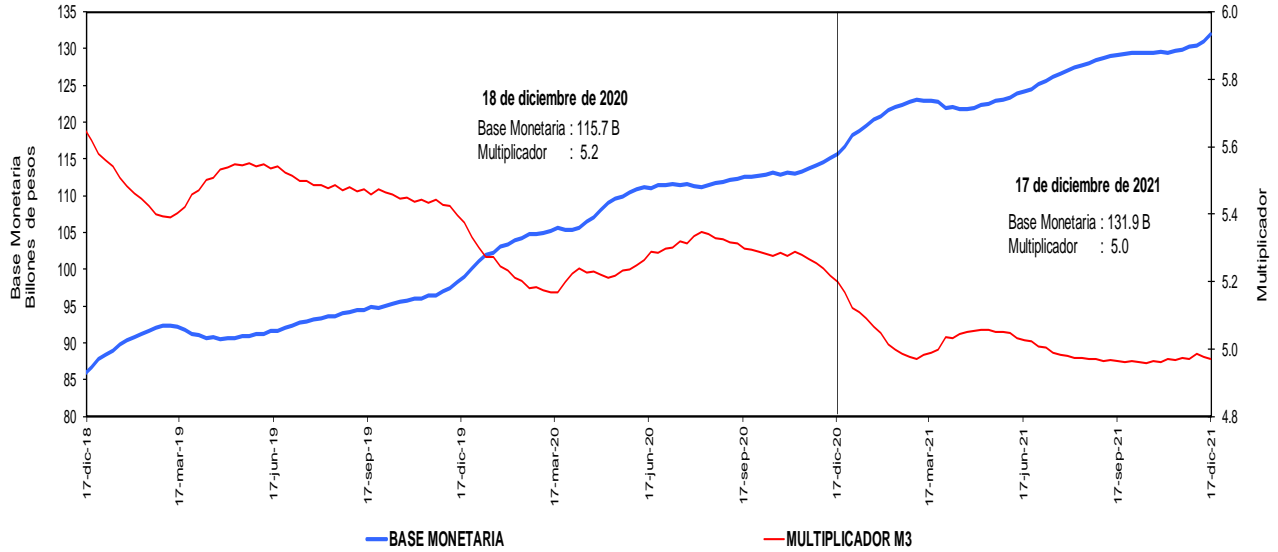

Incluye FDN a partir del corte del 2 de octubre de 2020, tras la emisión de bonos por parte de dicha entidad dirigida al público en general. No contiene los CDT emitidos por Findeter en el marco del Decreto 581 y la Resolución 1357 de 2020 del MHCP.

* A partir de las estadísticas con corte a ago 28 /2020 se excluyeron los CDT y los bonos en poder del Banco de la República, y se reprocesó la serie desde mar 27/2020 hasta la fecha.

Fuentes: Banco de la República y Formato 281 de la Superintendencia Financiera de Colombia.

j. Coeficientes de Efectivo y Reserva
En poder del público
Promedio de orden 13

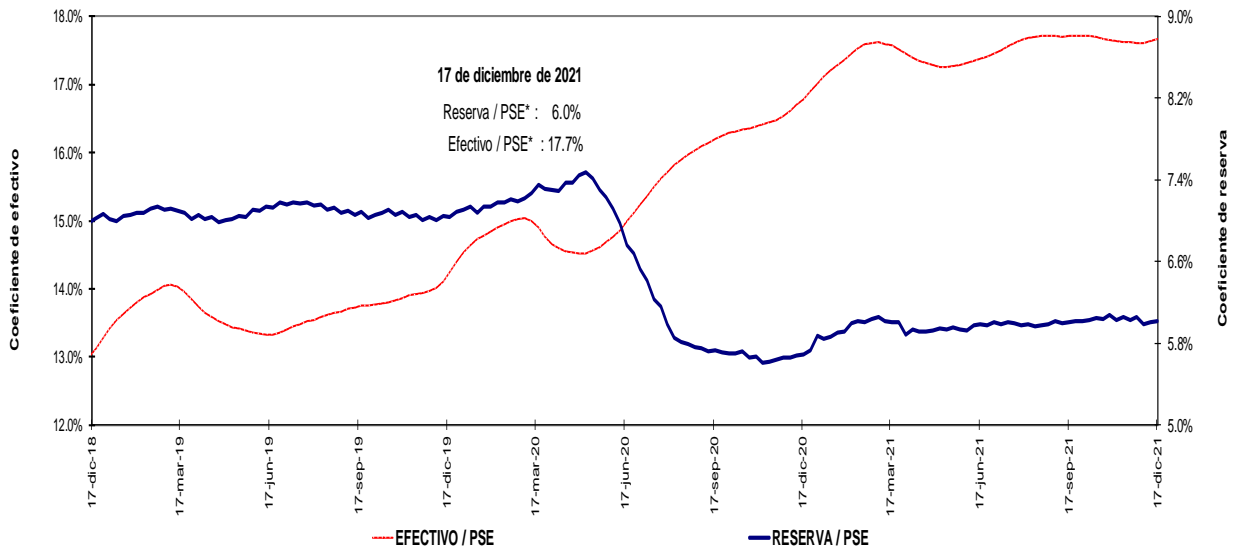

Incluye FDN a partir del corte del 2 de octubre de 2020, tras la emisión de bonos por parte de dicha entidad dirigida al público en general. No contiene los CDT emitidos por Findeter en el marco del Decreto 581 y la Resolución 1357 de 2020 del MHCP.

* A partir de las estadísticas con corte a ago 28 /2020 se excluyeron los CDT y los bonos en poder del Banco de la República, y se reprocesó la serie desde mar 27/2020 hasta la fecha.

Fuentes: Banco de la República y Formato 281 de la Superintendencia Financiera de Colombia.

4. Activos internos del sector financiero y mercado de crédito

Cartera

a. Cartera Bruta M/T del Sistema Financiero por Modalidad de Crédito *

17 de diciembre de 2021

(Miles de millones de pesos y porcentajes)

Moneda		Saldo	Participación %	Variaciones									
				Semanal		Últimas 4 semanas		Últimas 13 semanas		Año corrido		Anual	
				Absoluta	%	Absoluta	%	Absoluta	%	Absoluta	%	Absoluta	%
Legal	Cartera ajustada	538,358	100.0	2,050	0.4	6,586	1.2	21,081	4.1	45,821	9.3	45,276	9.2
	Comercial 1/	260,972	48.5	1,213	0.5	2,775	1.1	7,647	3.0	17,015	7.0	15,277	6.2
	Consumo	178,129	33.1	511	0.3	3,002	1.7	9,926	5.9	18,613	11.7	19,345	12.2
	Hipotecaria ajustada 2/	84,747	15.7	288	0.3	664	0.8	2,944	3.6	9,043	11.9	9,496	12.6
	Microcrédito	14,510	2.7	38	0.3	145	1.0	564	4.0	1,149	8.6	1,158	8.7
	Memo Item												
	Hipotecaria	81,632	15.3	288	0.4	948	1.2	3,142	4.0	9,500	13.2	10,034	14.0
	Variaciones Anualizadas												
	Total cart. ajustada m/l												
Extranjera	Total cartera en M. E.	19,727		542	2.8	332	1.7	25	0.1	5,107	34.9	4,499	29.5
	Total cartera en M. E. Mill. US\$	4,932		-3	-0.1	-11	-0.2	-215	-4.2	673	15.8	480	10.8
	Variaciones Anualizadas m/e												
	Expresada en pesos			326.0		24.7		0.5		36.6			
Expresada en dólares			-2.9		-2.9		-15.7		16.5				
Total	Cartera total ajustada	558,085	100.0	2,592	0.5	6,918	1.3	21,106	3.9	50,928	10.0	49,776	9.8
	Comercial	279,958	50.2	1,757	0.6	3,085	1.1	7,577	2.8	21,829	8.5	19,482	7.5
	Consumo	178,870	32.1	509	0.3	3,024	1.7	10,021	5.9	18,907	11.8	19,640	12.3
	Hipotecaria ajustada 2/	84,747	15.2	288	0.3	664	0.8	2,944	3.6	9,043	11.9	9,496	12.6
	Microcrédito	14,510	2.6	38	0.3	145	1.0	564	4.0	1,149	8.6	1,158	8.7
	Variaciones Anualizadas												
	Total cart. ajustada m/t												

b. Cartera Neta M/T del Sistema Financiero por Modalidad de Crédito*

17 de diciembre de 2021

(Miles de millones de pesos y porcentajes)

Total cartera neta ml ajustada 3/	501,482		2,463	0.5	7,138	1.4	22,436	4.7	45,781	10.0	45,234	9.9
Total cartera en M. E.	19,659		540	2.8	331	1.7	10	0.1	5,070	34.8	4,462	29.4
Cartera Neta Ajustada Moneda Total	521,141		3,003	0.6	7,469	1.5	22,446	4.5	50,851	10.8	49,697	10.5

* No incluye la cartera de las entidades financieras especiales.

1/ Incluye ventas de cartera para manejo a través de derechos fiduciarios y ajustes por leasing operativo

2/ Incluye ajuste por titularización de cartera hipotecaria

3/ A partir de las estadísticas con corte dic 4/2020 no se desagrega la cartera neta por modalidad debido a la inclusión en el formato 281 de la cuenta de provisión general (creada a partir de la C.E 022/2020 de la Superintendencia Financiera de Colombia).

Fuentes: Formato 281 de la Superintendencia Financiera de Colombia, Titularizadora Colombia y cálculos Banco de la República.

c. Cartera bruta en moneda legal
Variaciones anuales (%) de datos semanales

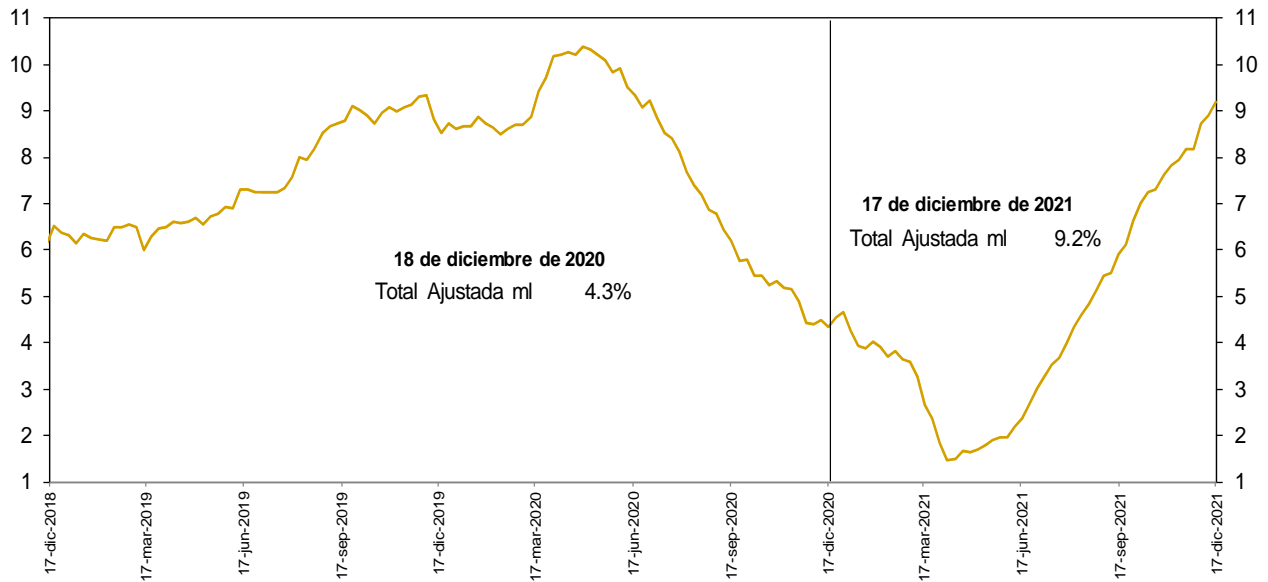

No incluye la cartera de las entidades financieras especiales.

Fuentes: Banco de la República y Formato 281 de la Superintendencia Financiera de Colombia.

d. Cartera bruta en moneda legal por modalidad de crédito
Variaciones anuales (%) de datos semanales

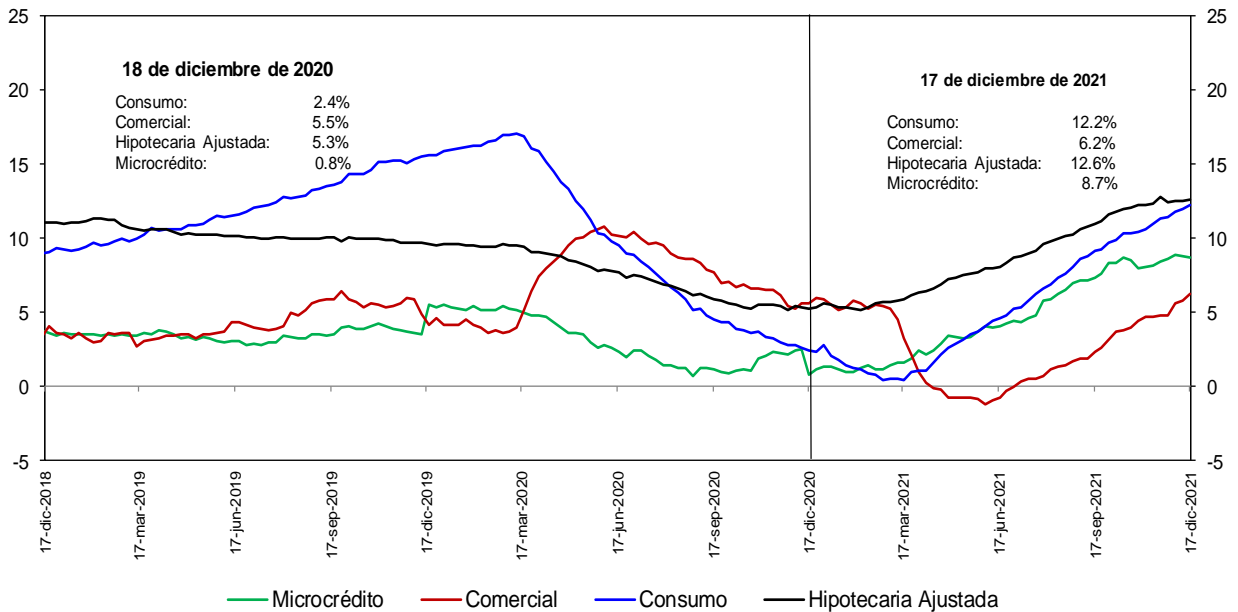

No incluye la cartera de las entidades financieras especiales.

Fuentes: Banco de la República y Formato 281 de la Superintendencia Financiera de Colombia.

e. Cartera bruta en moneda legal por modalidad de crédito
Variaciones anualizadas últimas 13 semanas (%)

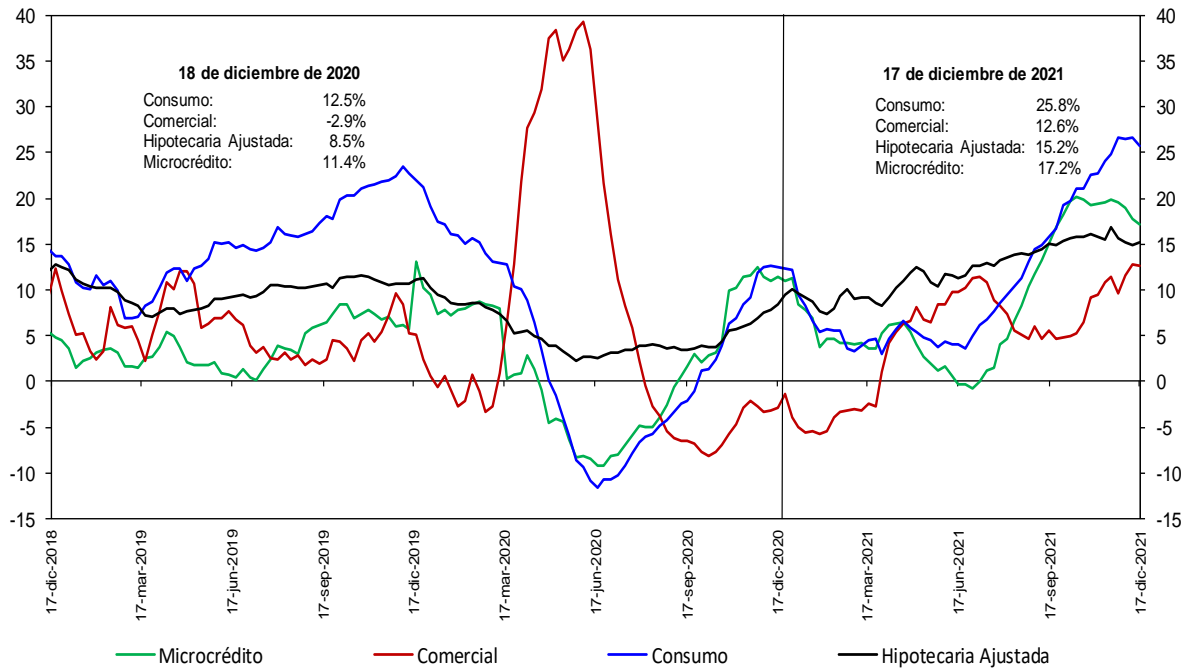

No incluye la cartera de las entidades financieras especiales.

Fuentes: Banco de la República y Formato 281 de la Superintendencia Financiera de Colombia.

h. Cartera moneda extranjera en dólares (%)

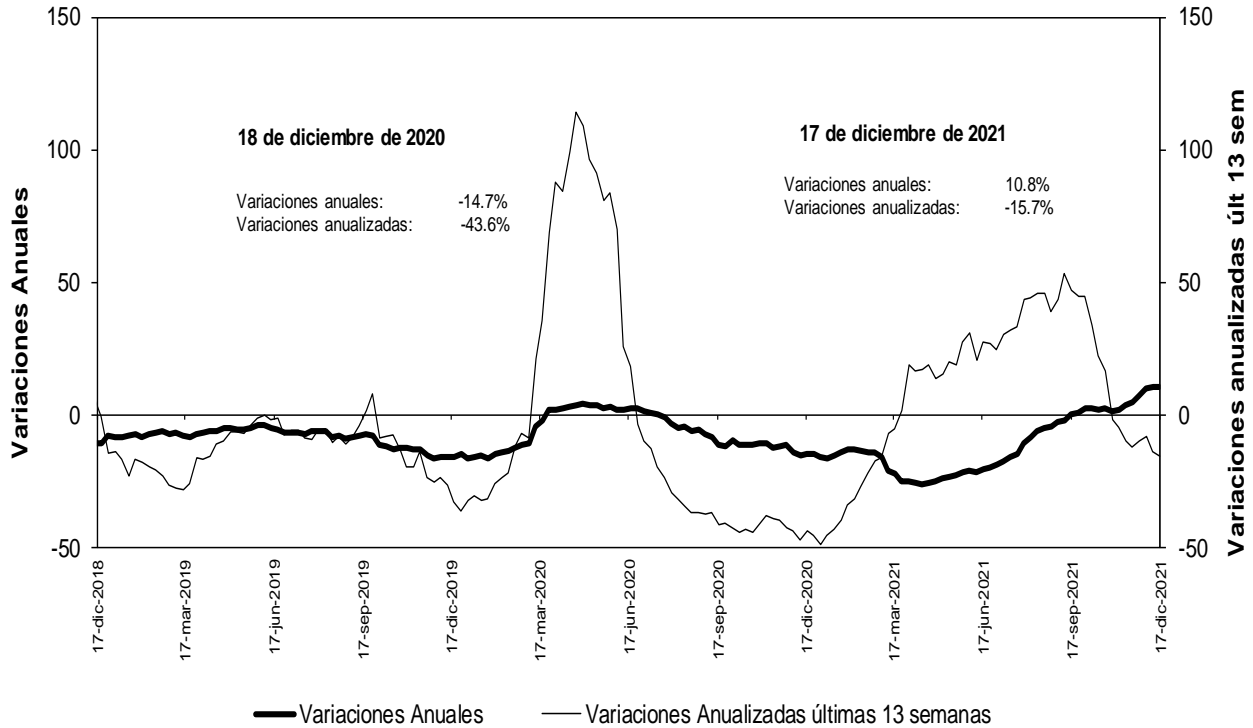

No incluye la cartera de las entidades financieras especiales.

Fuentes: Banco de la República y Formato 281 de la Superintendencia Financiera de Colombia.

n. Bonos emitidos por los establecimientos de crédito -variación anual (%) y saldo (bill.)-

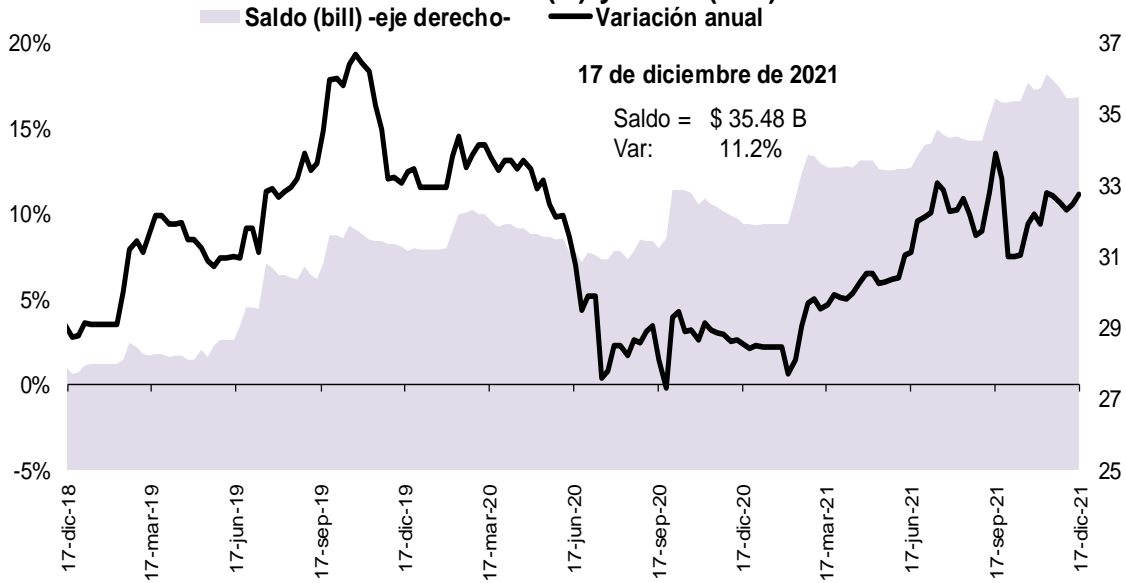

Fuente: Banco de la República, cálculos con información del formato 281 de la Superintendencia Financiera de Colombia

5. Margen de intermediación del sistema financiero

a. Información semanal, Promedio móvil de orden 4

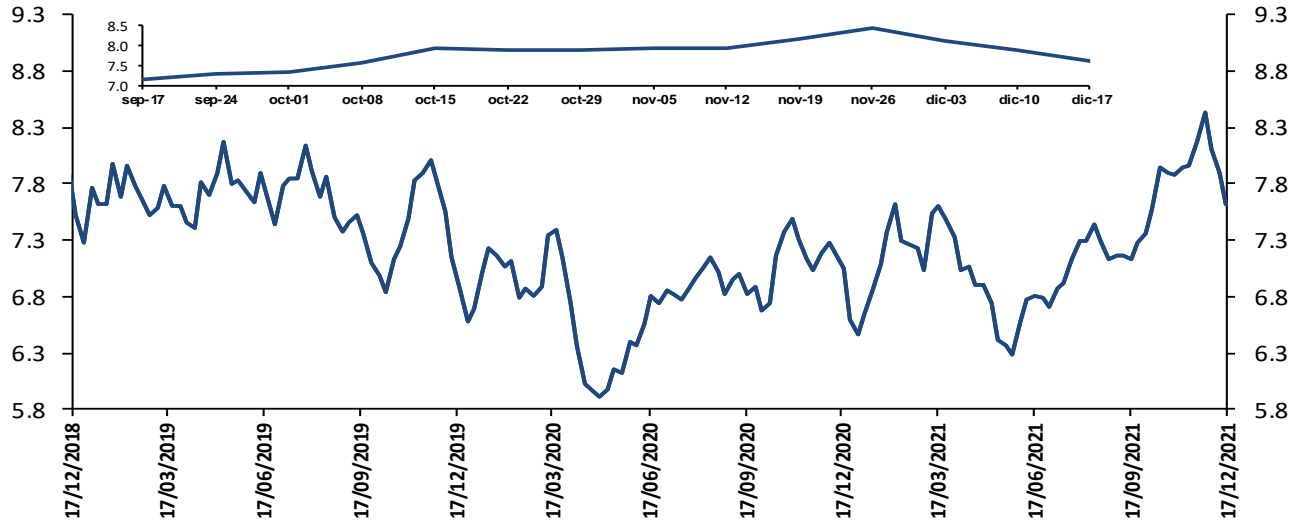

El margen de intermediación se calcula así: $MI = ((1+i_{activa})/(1+i_{pasiva}))-1$
 Donde i_{activa} es la tasa de colocación total del sistema del BR e i_{pasiva} es la tasa ponderada de captación.

Fuentes: Banco de la República. Cálculos con información de la Superintendencia Financiera de Colombia.

Información semanal, Promedio móvil de orden 4
Margen de intermediación de la cartera comercial

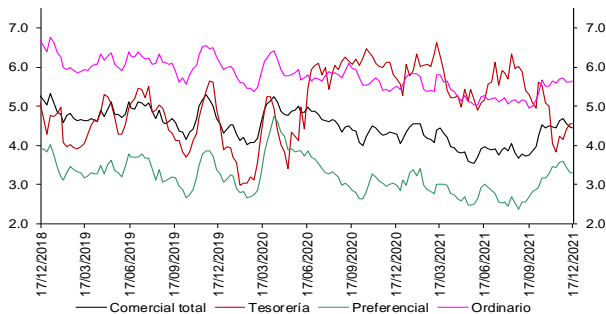

Fuentes: Banco de la República. Cálculos con información de la Superintendencia Financiera de Colombia.

Información semanal - Promedio móvil de orden 4
Spread Tasa Cartera Comercial por plazo vs. TES

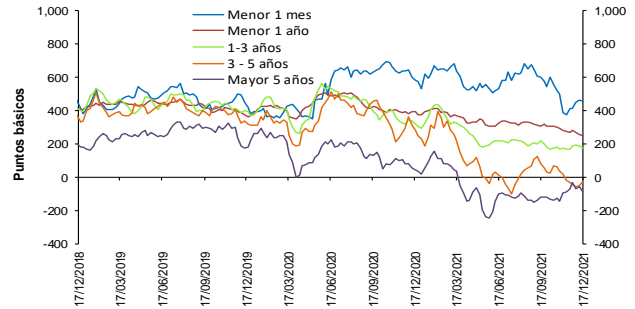

Fuentes: Banco de la República. Cálculos con información de la Superintendencia Financiera de Colombia.

Información semanal, Promedio móvil de orden 4
Margen de intermediación de la cartera consumo

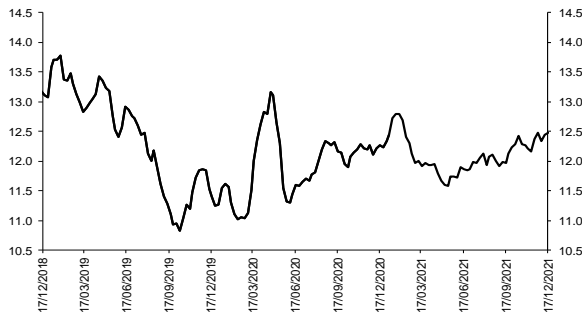

Fuentes: Banco de la República. Cálculos con información de la Superintendencia Financiera de Colombia.

Información semanal - Promedio móvil de orden 4
Spread Tasa Cartera Consumo por plazo vs. TES

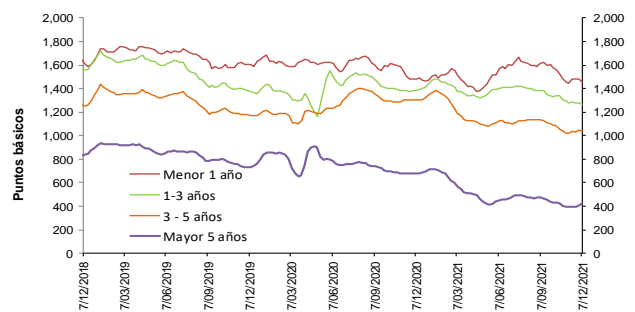

Fuentes: Banco de la República. Cálculos con información de la Superintendencia Financiera de Colombia.

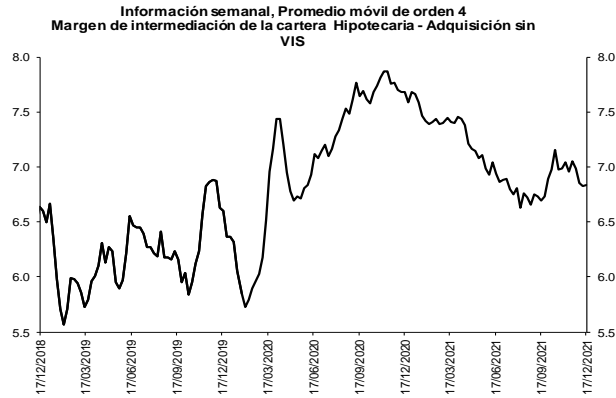

Fuentes: Banco de la República. Cálculos con información de la Superintendencia Financiera de Colombia.

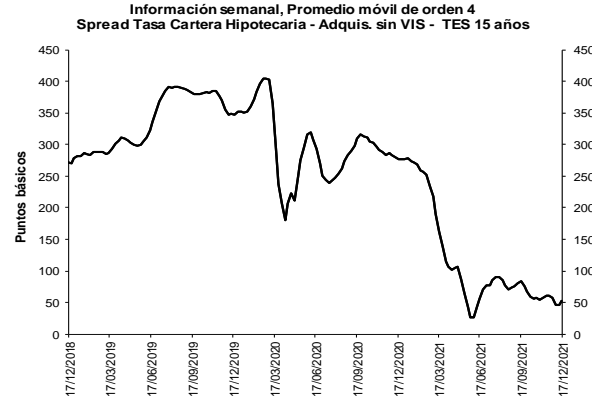

Fuentes: Banco de la República. Cálculos con información de la Superintendencia Financiera de Colombia.

b. Spreads Tasa Cartera Comercial y Consumo por plazo vs. TES (Información semanal - Promedio móvil de orden 4)

	Fecha	Variación (pb)					
		17-dic-21	1 semana	4 semanas	13 semanas	año corrido	año completo
Spread: tasa de interés cartera - tasa TES (puntos básicos)							
Comercial							
Menor a 1 mes	459.9	(4.22)	47.39	(142.92)	(75.23)	(125.24)	
Menor 1 año	251.0	(4.03)	(20.99)	(57.78)	(126.85)	(145.87)	
De 1 - 3 años	177.4	(9.31)	8.73	(43.41)	(119.38)	(144.91)	
De 3 - 5 años	(26.5)	22.03	8.09	(108.28)	(257.38)	(310.44)	
Mayor 5 años	(86.3)	(28.14)	(19.26)	34.30	(103.29)	(129.22)	
Consumo							
Menor 1 año	1,458.4	(21.59)	15.28	(151.27)	(15.21)	(23.54)	
De 1 - 3 años	1,265.1	(8.37)	(13.14)	(120.51)	(134.36)	(122.31)	
De 3 - 5 años	1,042.2	(1.36)	21.48	(94.28)	(260.55)	(261.19)	
Mayor 5 años	423.7	17.25	27.67	(50.14)	(262.34)	(258.33)	
Vivienda							
Mayor 15 años	53.2	6.39	(8.01)	(30.36)	(224.06)	(224.20)	
Memo ítem (Información semanal - Promedio móvil de orden 4)							
	Monto semanal	Variación (pb)					
	mm de pesos	1 semana	4 semanas	13 semanas	año corrido	año completo	
Tasas Comercial (%)							
Menor a 1 mes	7.0	216	3.72	67.84	(59.84)	(0.40)	(52.56)
Menor 1 año	6.4	1,433	4.98	3.23	94.69	65.86	45.25
De 1 - 3 años	7.8	644	0.73	34.65	132.92	206.82	177.49
De 3 - 5 años	7.1	403	25.89	31.86	44.68	100.04	44.56
Mayor 5 años	7.6	410	(29.17)	3.34	118.65	158.75	128.07
Tasas Consumo (%)							
Menor 1 año	18.5	23	(12.58)	39.51	1.20	177.50	167.58
De 1 - 3 años	18.7	154	1.67	12.78	55.82	191.83	200.09
De 3 - 5 años	17.8	874	2.50	45.25	58.68	96.88	93.80
Mayor 5 años	12.7	1,294	16.21	50.27	34.22	(0.30)	(1.04)
Tasas Vivienda (%)							
Mayor 15 años	9.4	405	4.86	14.25	30.07	(12.30)	(21.94)
Tasas Tes (%)							
Menor a 1 mes	2.4	n.a	7.94	20.44	83.08	74.83	72.69
Menor a 1 año	3.9	n.a	9.01	24.22	152.47	192.71	191.12
De 1 a 3 años	6.1	n.a	10.04	25.92	176.33	326.20	322.40
De 3 a 5 años	7.4	n.a	3.86	23.77	152.97	357.43	354.99
Mayor a 5 años	8.4	n.a	(1.04)	22.60	84.36	262.04	257.29
Mayor a 15 años	8.8	n.a	(1.53)	22.26	60.42	211.76	202.25

Fuentes: Banco de la República. Cálculos con información de la Superintendencia Financiera de Colombia.

6. Inversiones

a. Inversiones Netas de los Establecimientos de Crédito 1/

(Miles de millones de pesos y porcentajes)

(Miles de millones de pesos)	Saldo a 17/12/2021	VARIACIONES									
		SEMANTAL		ÚLTIMAS 4 SEMANAS		ÚLTIMAS 13 SEMANAS		AÑO CORRIDO		ANUAL	
		ABS	%	ABS	%	ABS	%	ABS	%	ABS	%
A. Moneda Legal	138,485	716	0.5	731	0.5	3,673	2.7	12,380	9.8	13,355	10.7
B. Moneda Extranjera	47,360	683	1.5	2,190	4.8	1,350	2.9	4,911	11.6	3,681	8.4
C. TOTAL (A+B=C)	185,845	1,399	0.8	2,922	1.6	5,023	2.8	17,291	10.3	17,036	10.1
ITEM DE MEMORANDO											
Moneda Extranjera - En millones US\$ 2/	11,840	-166	-1.4	328	2.8	-178	-1.5	-526	-4.3	-930	-7.3
TASA REPRESENTATIVA DE MERCADO	4,000	112	2.9	76	1.9	172	4.5	567	16.5	580	16.9

b. Inversiones de los Establecimientos de Crédito en ML 1/

(Miles de millones de pesos)	Saldo a 17/12/2021	VARIACIONES									
		SEMANTAL		ÚLTIMAS 4 SEMANAS		ÚLTIMAS 13 SEMANAS		AÑO CORRIDO		ANUAL	
		ABS	%	ABS	%	ABS	%	ABS	%	ABS	%
INVERSIONES NETAS	138,485	716	0.5	731	0.5	3,673	2.7	12,380	9.8	13,355	10.7
A. Establecimientos de crédito	138,485	716	0.5	731	0.5	3,673	2.7	12,380	9.8	13,355	10.7
Inversiones Brutas	138,604	716	0.5	730	0.5	3,671	2.7	12,372	9.8	13,355	10.7
a) Títulos de deuda:	99,888	737	0.7	111	0.1	3,055	3.2	8,363	9.1	8,668	9.5
Título de Tesorería - TES	71,543	604	0.9	-174	-0.2	2,207	3.2	5,847	8.9	6,038	9.2
Otros Títulos de deuda pública	14,988	10	0.1	43	0.3	389	2.7	1,008	7.2	1,062	7.6
Otros emisores Nacionales	13,335	122	0.9	242	1.8	460	3.6	1,509	12.8	1,566	13.3
Emisores Extranjeros	22	2	9.7	0	-1.2	0	-1.3	-1	-3.5	1	5.9
b) Instrumentos de patrimonio	5,753	-40	-0.7	-58	-1.0	-335	-5.5	-858	-13.0	-261	-4.3
c) Otras inversiones 2/	32,963	19	0.1	678	2.1	951	3.0	4,866	17.3	4,949	17.7
Deterioro	120	0	0.1	-1	-0.7	-2	-1.8	-8	-6.5	0	0.1

c. Inversiones de los Establecimientos de Crédito en ME 1/

(Miles de millones de pesos)	Saldo a 17/12/2021	VARIACIONES									
		SEMANTAL		ÚLTIMAS 4 SEMANAS		ÚLTIMAS 13 SEMANAS		AÑO CORRIDO		ANUAL	
		ABS	%	ABS	%	ABS	%	ABS	%	ABS	%
INVERSIONES NETAS	47,360	683	1.5	2,190	4.8	1,350	2.9	4,911	11.6	3,681	8.4
A. Establecimientos de crédito	47,360	683	1.5	2,190	4.8	1,350	2.9	4,911	11.6	3,681	8.4
Inversiones Brutas	47,360	683	1.5	2,190	4.8	1,350	2.9	4,911	11.6	3,681	8.4
a) Títulos de deuda:	5,397	148	2.8	1,632	43.3	3,458	178.4	1,393	34.8	1,407	35.3
Título de Tesorería - TES	0	0	--	0	--	0	--	0	--	0	--
Otros Títulos de deuda pública	928	1	0.1	-95	-9.3	-338	-26.7	-406	-30.4	-403	-30.3
Otros emisores Nacionales	362	5	1.5	77	27.1	133	58.4	156	75.9	158	77.8
Emisores Extranjeros	4,107	142	3.6	1,650	67.1	3,663	825.1	1,643	66.7	1,652	67.3
b) Instrumentos de patrimonio	120	5	4.1	4	3.1	10	9.1	42	54.0	43	56.7
c) Otras inversiones 2/	41,843	531	1.3	555	1.3	-2,119	-4.8	3,476	9.1	2,230	5.6
Deterioro	0	0	2.9	0	1.9	0	4.5	0	16.5	0	17.1

1/ Incluye FDN, a partir de octubre 2 de 2020

2/ Incluye inversiones en subsidiarias y filiales, en asociadas, en negocios y operaciones conjuntas y en derechos fiduciarios. Incluye ajustes por reclasificación entre monedas nacional y extranjera.

Fuentes: Formato 281 de la Superintendencia Financiera de Colombia y cálculos Banco de la República.

8. Activos externos netos y el mercado cambiario

a. Reservas Internacionales

RESERVAS INTERNACIONALES ^{1/} (Millones de dólares)

Concepto	2020		2021	
	Acum Año dic 31	Acum Año nov 30	Acum Año** dic 24	Acum mes** dic 24
SALDO				
I. Reservas Internacionales Brutas *	59,039	58,540	58,556	
II. Pasivos de Corto Plazo	9	8	7	
III. Reservas Internacionales Netas (I-II) *	59,031	58,532	58,549	
VARIACIÓN				
I. Reservas Internacionales Brutas	5,865	-499	-483	16
Pasivos de Corto Plazo	2	-0	-1	-1
II. Reservas Internacionales Netas	5,864	-499	-482	17
Causaciones, Valuaciones y Provisiones (deterioro)	484	-1,065	-1,080	-14
Pasivos con Residentes	-0	-0	0	0
Opciones call por ejercer	0	0	0	0
MEMO - ITEM				
Saldo Reservas internacionales brutas sin FLAR *	58,500	57,971	57,987	
Saldo Causaciones, Valuaciones y Provisiones (deterioro)	941	-124	-139	
Saldo Pasivos con Residentes	0	0	0	
Saldo Opciones call por ejercer	0	0	0	

* Para efectos de reporte al FMI se excluyen los aportes al Fondo Latinoamericano de Reservas FLAR del saldo de reservas internacionales, sin embargo, en la información contable del Banco de la República los aportes al FLAR continúan formando parte de los activos de reservas.

^{1/} A partir del 4 de junio de 2019 los recursos en dólares del Gobierno en el Banco de la República se registran en cuentas diferentes a las de las reservas internacionales, y a partir del 17 de diciembre de 2019, la totalidad de los recursos en moneda extranjera del Gobierno en el Banco de la República se contabilizan por fuera del balance del Banco, por tanto no hacen parte de las reservas internacionales.

En 2020 el Banco de la República aumentó las reservas internacionales mediante la compra de USD 3.500 m al Gobierno Nacional (USD 2000 m el 4 de mayo y USD 1.500 m el 2 de diciembre).

El 23 de agosto de 2021 entró en vigencia la asignación general de DEG que realizó el FMI a sus países miembros. En el caso de Colombia esto generó un incremento en las reservas internacionales en DEG 1.959,6 m (equivalentes a USD 2.779,6 m utilizando la tasa de cambio DEG/USD de ese día). Posteriormente, el 30 de agosto de 2021 el Gobierno Nacional le compró el monto equivalente a la asignación de DEG para Colombia por un valor de USD 2.787,7 m al Banco de la República (utilizando la tasa de cambio DEG/USD del 30 de agosto). Con esto, las reservas internacionales retornaron a un nivel similar al que tenían antes del 23 de agosto (véase <https://www.banrep.gov.co/es/asignacion-deg-colombia-parte-del-fmi-y-venta-reservas-internacionales-gobierno-nacional>).

** Cifras provisionales.

Fuente: Banco de la República

10. Mercados Financieros

a. Evolución durante la semana

Durante la semana, la percepción del riesgo medida a través del VIX disminuyó 16,74% pasando de 21,57 a 17,96. Los precios del petróleo tuvieron un comportamiento positivo: la referencia WTI aumentó 4,13%, al pasar de USD 70,86 a USD 73,79, mientras que el Brent aumentó 3,56% pasando de USD 73,52 a USD 76,14.

Mundo:

- La Organización Mundial de Comercio (OMC) indicó que el volumen del comercio internacional aumentó 11,9% en lo que va del año hasta septiembre.

Estados Unidos:

- El senador Joe Manchin rechazó el paquete de gastos e impuestos de USD 2 billones, propuesto por el presidente Biden, y respaldó su decisión en los altos niveles de la deuda estadounidense y el aumento de la inflación.
- Las peticiones iniciales semanales de subsidio de desempleo se ubicaron en 205 mil (ant: 206 mil; esp: 205 mil).
- El índice de sentimiento del consumidor de la U. de Michigan se ubicó en 70,6 en diciembre (ant: 70,4; esp: 70,4).
- La agencia administradora de alimentos y medicamentos de EE.UU. (FDA) aprobó el uso de los primeros tratamientos con píldoras para combatir el COVID, fabricados por las farmacéuticas Merck y Pfizer.

Asia:

- El Banco Popular de China redujo la 1-Year Loan Prime Rate en 5 pb a 3,80% y mantuvo la 5-Year Loan Prime Rate en 4,65%, mientras que el mercado esperaba que ambas tasas se mantuvieran inalteradas.
- En Japón, la inflación en noviembre se ubicó en 0,6% a/a (ant: 0,1%; esp: 0,5%). La inflación núcleo se ubicó en -0,6% a/a (ant: -0,7%; esp: -0,6%).

Europa:

- En la Unión Europea, la confianza del consumidor en diciembre se ubicó en -8,3 (ant: -6,8; esp: -8,3).
- En el Reino Unido, el PIB del tercer trimestre del año aumentó 6,8% a/a (ant: 6,6%; esp: 6,6%).

América:

- En Colombia, el indicador de confianza comercial de Fedesarrollo se ubicó en noviembre en 41,5% (ant: 41,7%). El índice de confianza industrial se ubicó en 15,2% (ant: 12,2%).
- En Colombia, el indicador de confianza empresarial del DANE se ubicó en 64,9 puntos en noviembre (ant: 63,7). El indicador de confianza del consumidor se ubicó en 37,6 puntos en noviembre (ant: 38,5).
- En Colombia, la deuda del Gobierno Nacional Central (GNC) en moneda extranjera se ubicó en 39,69% de la deuda total lo que corresponde a un incremento anual de 4,76 pp.
- En Colombia, el Ministerio de Hacienda expidió el Decreto mediante el cual estableció que el cupo de colocaciones de TES corto plazo para 2022 será de \$20 b, lo cual corresponde a una reducción del 23% con respecto al cupo aprobado para 2021 (\$26 b). En cuanto al cupo para colocar TES largo plazo en 2022, será de \$62,9 b, lo cual corresponde a un incremento de 13,7% con respecto al cupo de 2021 (\$55,3 b), de los cuales \$45 b se colocarían mediante el mecanismo de subastas de TES, \$15,9 b a través de las entidades del sector público y \$2 b en TES verdes.
- En México, las ventas al por menor en octubre aumentaron 5,3% a/a (ant: 5,9%; esp: 6%).
- En México, la actividad económica en octubre disminuyó 0,67% a/a (ant: 0,92%; esp: 1%).
- En México, la inflación quincenal se ubicó en 7,45% a/a (ant: 7,7%; esp: 7,7%).
- En Brasil, la confianza del consumidor en diciembre se ubicó en 75,5 (ant: 74,9).
- En Brasil, la inflación quincenal se ubicó en 10,42% a/a (ant: 10,73%; esp: 10,46%).
- En Argentina, el índice de actividad económica en octubre disminuyó 0,8% m/m (ant: 1,2%).
- En Argentina, el Congreso no aprobó el proyecto de ley de presupuesto para la vigencia 2022, por lo cual el Gobierno tendrá que aplicar la ley que le permite extender el presupuesto del año anterior para un periodo más.
- El fiscal general de Perú presentó una denuncia contra el presidente, Pedro Castillo, ante la Fiscalía de la Nación sobre los presuntos delitos de patrocinio ilegal y tráfico de influencias.
- En Perú, los manifestantes de las comunidades de Chumbivilcas, que han bloqueado por más de un mes una vía clave utilizada por la mina de cobre Las Bambas, anunciaron que el 30 de diciembre podrían despejar la vía dependiendo de los acuerdos que se alcancen ese día.
- El Banco Central del Paraguay aumentó su tasa de política monetaria en 125 pb a 4%.
- En Canadá, el PIB en octubre aumentó 3,8% a/a (ant: 3,4%; esp: 3,6%).

b. Tasas de interés de Bancos Centrales

	Tasa de interés vigente (%)			
	Actual (a) 24 de diciembre	Semana anterior 17 de diciembre	4 sem atrás 24 de noviembre	Un año atrás
Estados Unidos	0 - 0.25	0 - 0.25	0 - 0.25	0 - 0.25
Zona Euro	0.00	0.00	0.00	0.00
Japón	-0.10	-0.10	-0.10	-0.10
Reino Unido	0.25	0.25	0.10	0.10
Canadá	0.25	0.25	0.25	0.25
Brasil	9.25	9.25	7.75	2.00
México	5.50	5.50	5.00	4.25
Colombia ↑	3	2.5	2.50	1.75
Chile	4.00	4.00	2.75	0.50
Argentina	38.00	38.00	38.00	38.00
Perú	2.50	2.50	2.00	0.25
Australia	0.10	0.10	0.10	0.10
Nueva Zelanda	0.75	0.75	0.50	0.25
Malasia	1.75	1.75	1.75	1.75
Sudáfrica	3.75	3.75	3.75	3.50
Turquía	14.00	14.00	15.00	17.00
India	4.00	4.00	4.00	4.00
Rusia	8.50	8.50	7.50	4.25
China =	4.35	4.35	4.35	4.35
Suiza	-1.25 - -0.25	-1.25 - -0.25	-1.25 - -0.25	-1.25 - -0.25
Indonesia	3.50	3.50	3.50	3.75
Noruega	0.50	0.50	0.25	0.00

Fuente: Bloomberg

c. Inflación observada y expectativas de inflación

	Tasa actual y meta de inflación (%)			Encuesta de expectativas de inflación anual a diciembre del 2021			
	24 de diciembre			BLOOMBERG		BANCOS CENTRALES*	
	Inflación (b)	Tasa de interés real $[(1+a)/(1+b)]-1$	Meta de inflación 2021	Fecha de la encuesta	Resultado (%)	Fecha realización de la encuesta	Resultado (%)
Estados Unidos (nov)	6.80	-6.13	2.00	24/12/2021	4.70	-	-
Zona Euro (nov)	4.90	-4.67	2.00	24/12/2021	2.50	nov-21	2.30
Japón (nov) ↑	0.60	-0.70	2.00	24/12/2021	-0.20	-	-
Reino Unido (nov)	5.10	-4.61	2.00	24/12/2021	2.50	sep-21	2.70
Canadá (nov)	4.70	-4.25	1,00 - 3,00	24/12/2021	3.40	-	-
Brasil (nov)	10.74	-1.35	2,25 - 5,25	24/12/2021	8.30	dic-21	10.02
México (nov)	7.37	-1.74	3,00	24/12/2021	5.60	dic-21	7.20
Colombia (nov)	5.26	-2.15	2,00 - 4,00	24/12/2021	3.40	dic-21	5.33
Chile (nov)	6.70	-2.53	2,00 - 4,00	24/12/2021	4.40	oct-21	5.80
Argentina (nov)	51.20	-8.73	12,00 - 17,00	24/12/2021	48.30	dic-21	51.10
Perú (nov)	5.66	-2.99	1,00 - 3,00	24/12/2021	3.90	dic-21	5.75
Australia (sep)	3.00	-2.82	2,00 - 3,00	24/12/2021	2.70	dic-21	4.80
Nueva Zelanda (sep)	4.90	-3.96	1,00 - 3,00	24/12/2021	3.70	nov-21	3.7
Malasia (nov) ↑	3.30	-1.50	-	24/12/2021	2.50	-	-
Sudáfrica (nov)	5.50	-1.66	3,00 - 6,00	24/12/2021	4.50	sep-21	4.20
Turquía (nov)	21.31	-6.03	3,00 - 7,00	24/12/2021	18.00	dic-21	23.65
India (nov)	4.91	-0.87	2,00 - 6,00	24/12/2021	-	-	-
Rusia (nov)	8.40	0.09	4,00	24/12/2021	6.60	-	-
China (nov)	2.30	2.00	3,00	24/12/2021	1.00	-	-
Irlanda (nov)	5.30	-5.03	<2	24/12/2021	2.00	-	-
Portugal (nov)	2.58	-2.52	<2	24/12/2021	-	-	-
Grecia (nov)	4.82	-4.60	<2	24/12/2021	-	-	-
Suiza (nov)	1.50	-1.72	<2	24/12/2021	-	-	-
Indonesia (nov)	1.75	1.72	2,50 - 4,50	24/12/2021	1.60	-	-
Noruega (nov)	5.10	-4.38	2,00	24/12/2021	3.20	-	-

* Varias autoridades monetarias no hacen encuestas sobre expectativas de inflación.

Fuente: Bloomberg

d. Tasas de los mercados monetarios internacionales

	Plazo	Tasa actual (%) (a)	Semana anterior (%) (b)	4 sem atrás (%)	30 de diciembre de 2020	Un año atrás (%)	Variación p.b. última semana (a-b)
		24 de diciembre	17 de diciembre		(%)		
FEDERAL FUND	1 Día	0,08	0,08	0,08	0,09	0,09	0,0
LIBOR	1Día	0,07	0,07	0,07	0,09	0,08	-0,4
LIBOR	1 Semana	0,07	0,08	0,08	0,09	0,10	-0,3
LIBOR	1 Mes	0,10	0,10	0,09	0,14	0,15	-0,1
LIBOR	3 Meses	0,22	0,21	0,18	0,24	0,24	0,5
EUR LIBOR	1 Día	-0,59	-0,59	-0,59	-0,59	-0,59	-0,2
EUR LIBOR	1 Semana	-0,62	-0,59	-0,58	-0,57	-0,59	-3,2
EUR LIBOR	1 Mes	-0,66	-0,68	-0,58	-0,59	-0,60	2,7
EUR LIBOR	3 Meses	-0,59	-0,62	-0,59	-0,57	-0,56	2,3

Fuente: Bloomberg

Federal fund rate: Tasa interbancaria overnight a la cual los bancos miembros de sistema de la Reserva Federal de los Estados Unidos se prestan el exceso de reservas sin exigir garantía como contrapartida.

Libor: Tasa de interés interbancaria que se aplica en el mercado de capitales de Londres. Esta tasa se construye a partir de las cotizaciones (punta de oferta) que presentan los bancos con mejor calidad crediticia a las 11:00 a.m. hora en Londres, para los diferentes plazos. En el documento se presenta la tasa de referencia para transacciones en dólares. EUR libor: Tasa de interés interbancaria para las transacciones en Euros que se aplica en el mercado de capitales de Londres. Esta tasa se construye a partir de las cotizaciones (punta de oferta) que presentan los bancos con mejor calidad crediticia a las 11:00 a.m. hora en Londres, para los diferentes plazos.

e. Bonos del tesoro americano

BONOS DEL TESORO AMERICANO ^{1/}	Tasa actual (%) (a)	Semana anterior (%) (b)	4 sem atrás (%)	30 de diciembre de 2020 (%)	Un año atrás (%)	Variación p.b. última semana (a-b)
	24 de diciembre	17 de diciembre				
0,25	0,06	0,03	0,05	0,07	0,08	2,54
0,5	0,17	0,13	0,10	0,09	0,09	4,00
2	0,69	0,64	0,64	0,12	0,12	5,0
5	1,24	1,18	1,34	0,37	0,36	6,7
10	1,49	1,40	1,64	0,93	0,93	9,0
30	1,91	1,81	1,96	1,66	1,66	9,9

1/ Bonos genéricos de Bloomberg

Fuente: Bloomberg

f. Spread de deuda soberana*

EMBI (Emerging Market Bond Index) ^{1/}	Spread actual (pb) (a)	Semana anterior (pb) (b)	4 sem atrás (pb)	30 de diciembre de 2020 (pb)	Un año atrás (pb)	Variación última semana (a-b)	Variación porcentual última semana (a/b)-1
	24 de diciembre	17 de diciembre	24 de noviembre				
Plus soberanos	394	397	391	338	340	-3	-0,8%
Colombia	354	353	330	206	207	1	0,3%
Argentina	1762	1717	1821	1373	1356	45	2,6%
Brasil	314	323	326	251	252	-9	-2,8%
México	350	360	366	373	381	-10	-2,8%
Perú	172	174	184	136	137	-2	-1,1%
Venezuela	51836	49183	31096	25490	24924	2653	5,4%
Turquía	584	605	524	444	458	-21	-3,5%
Sudáfrica	358	366	367	378	384	-8	-2,2%

1/ Bonos genéricos de Bloomberg

Fuente: Bloomberg

EMBI plus: Emerging Markets Bond Index – Embi + - es un índice creado por JP Morgan que mide los retornos totales de los instrumentos de deuda externa de los países emergentes, incluyendo bonos Bradys en dólares y en otras monedas, prestamos, Eurobonos e instrumentos de deuda local denominados en dólares. Este indicador está concentrado en instrumentos de las tres principales economías de Latinoamérica (Brasil, México y Argentina) con una ponderación de 68%, dejando el resto para los otros países Latinoamericanos. Para el desarrollo de este informe, se considera el spread de dicho portafolio EMBI, sobre la curva cero cupón de los treasuries. EMBI plus país: Emerging Markets Bond Index (Embi +) calculado bajo los mismos criterios del EMBI PLUS considerando únicamente los títulos del respectivo país. Para el desarrollo de este informe, se considera el spread de dicho portafolio EMBI, sobre la curva cero cupón de los treasuries.

g. TED (Libor 3 Meses –T-bills 3 Meses)*

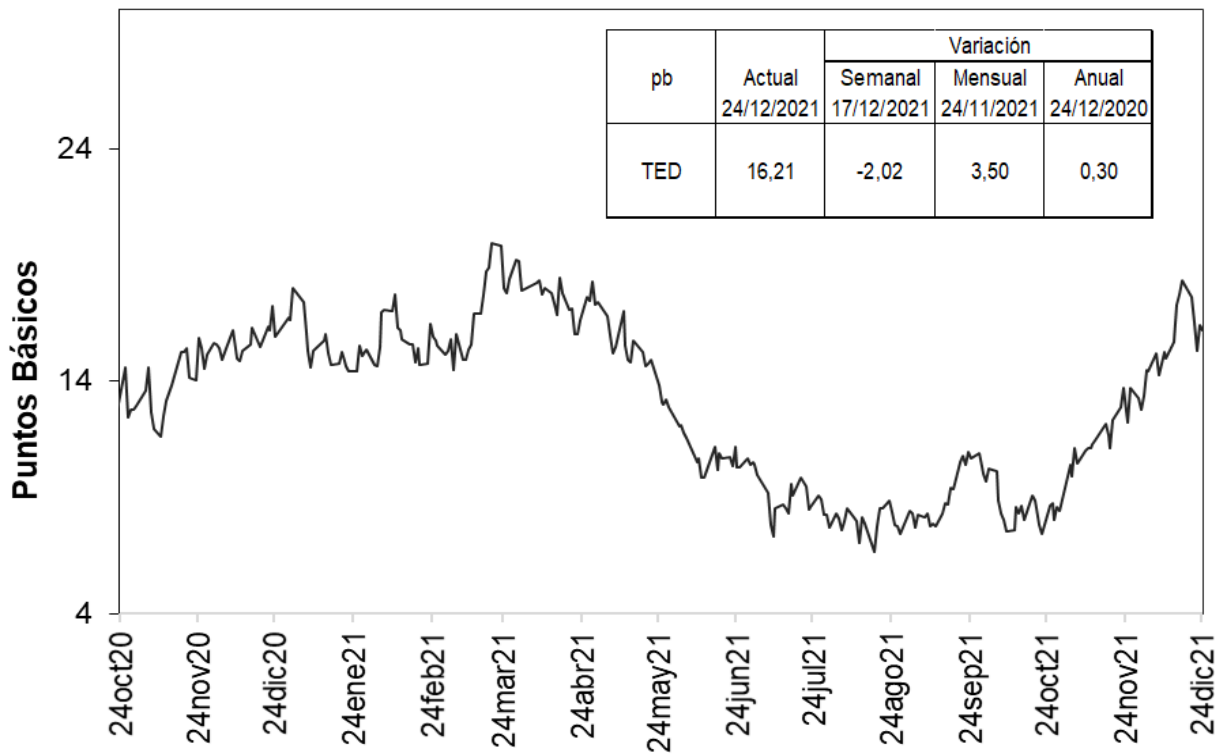

Fuente: Bloomberg, DOAM.

h. Embi plus, embi Colombia, CDS, coeficientes de aversión al riesgo y yankees

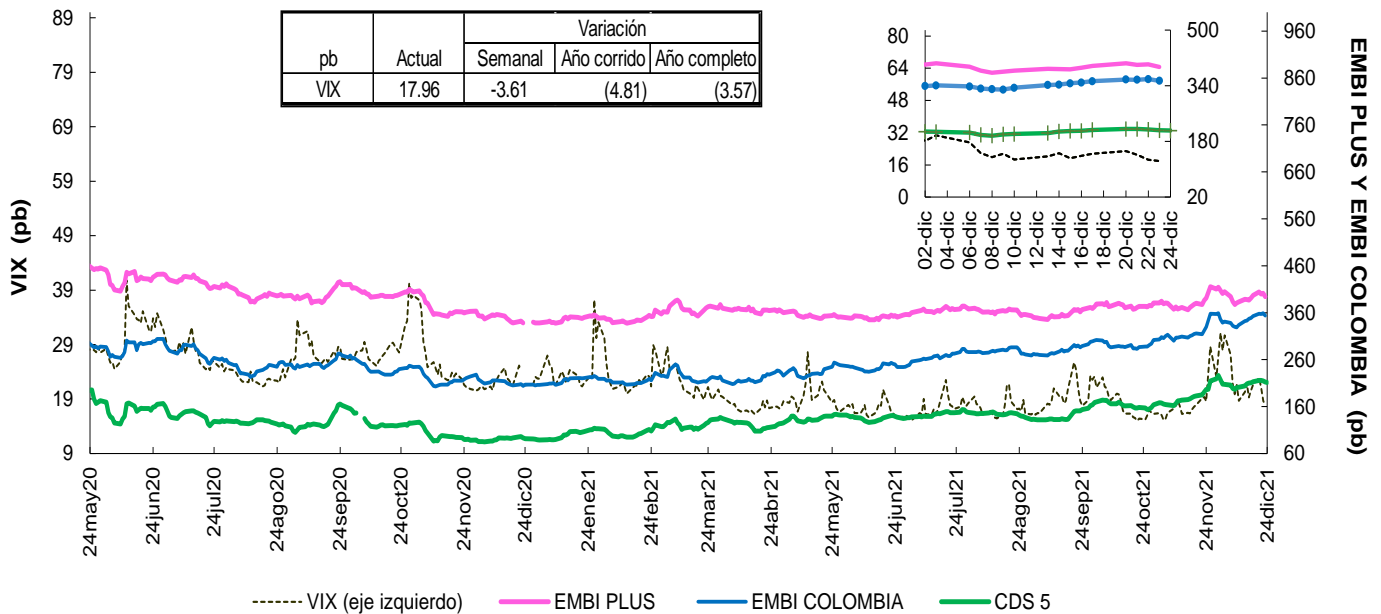

Fuente: Bloomberg, DOAM.

VIX: Índice de volatilidad del "Chicago Board Options Exchange SPX", que refleja la volatilidad implícita en las opciones sobre las acciones que componen el S&P 500. Se utiliza como un indicador que mide la aversión al riesgo de los inversionistas, la variación se presenta en términos absolutos.

* Para el 24 de diciembre, no hay datos de VIX; EMBI+ y EMBI Colombia.

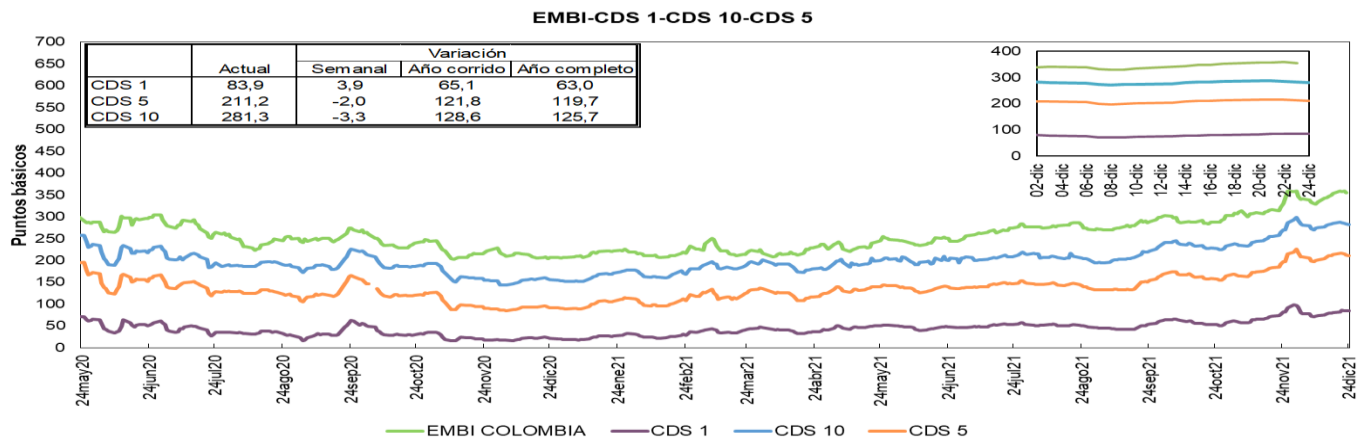

Fuente: Bloomberg, DOAM.

* Para el 24 de diciembre no hay datos de EMBI Colombia.

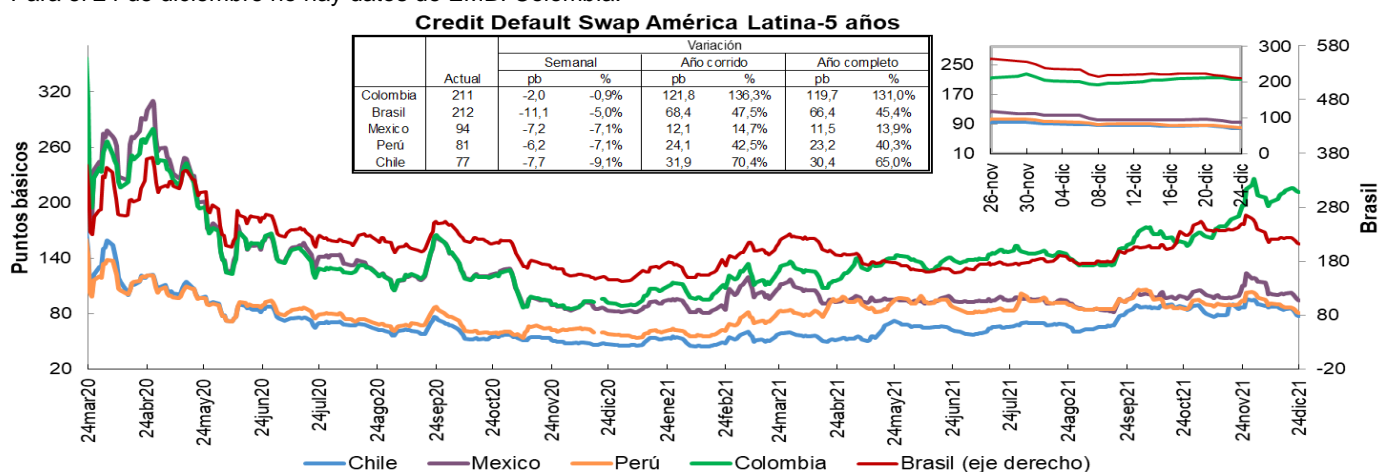

Fuente: Bloomberg, DOAM.

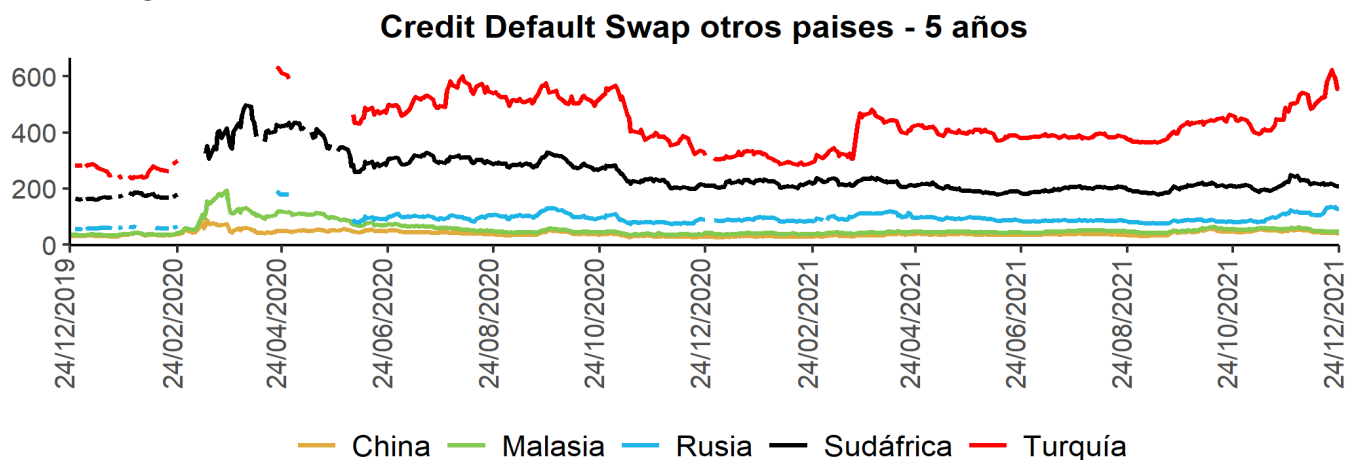

Fuente: Bloomberg, DOAM.

Un Credit Default Swap (CDS) es un instrumento financiero por medio del cual se negocia el riesgo crediticio de un bono. El tenedor paga una prima (puntos básicos sobre el valor nominal del bono) a la entidad que ofrece el CDS a cambio de que esta responda por un valor nominal en caso que el emisor haga default. La valoración de un CDS se hace en puntos básicos sobre el valor nominal del bono y tiene una relación directa con el nivel de aversión al riesgo de los inversionistas. Es decir, entre más alta sea la probabilidad de default, mayor será el valor del CDS y viceversa.

*Los datos de CDS para Turquía y Rusia están disponibles hasta el 13 de marzo del 2020. Por disponibilidad de los datos la serie se retoma desde el 20/04/2020. Para Sudáfrica los datos están disponibles hasta el 25 de Febrero del 2020 y la serie se retoma desde el 10 de Marzo del 2020.

i. Índices Accionarios

País	Índices accionarios	Nivel actual 24 de diciembre	Variación			
			Semanal 17 de diciembre	4 sem atrás 24 de noviembre	30 de diciembre de 2020	Un año atrás
EE UU	DOW JONES	35.951	1,65%	0,4%	18,2%	19,0%
EE UU	S&P500	4.726	2,28%	0,5%	26,6%	27,6%
EE UU	NASDAQ	15.653	3,19%	-1,2%	21,6%	22,2%
Zona Euro	Euro Stoxx 50	4.255	2,25%	-0,5%	19,1%	20,1%
Alemania	DAX	15.756	1,45%	-0,8%	14,9%	16,0%
Argentina	MERVAL	84.850	1,94%	1,6%	65,6%	64,4%
México	MEXBOL	52.853	0,90%	3,9%	18,3%	21,9%
Brasil (Sao Paulo)	IBOV	104.891	-2,15%	0,4%	-11,9%	-11,0%
Chile	IPSA	4.242	-3,43%	-9,7%	1,5%	2,6%
Venezuela	IBVC	5.743	0,52%	-6,2%	-99,6%	-99,5%
Perú	IGBVL	20.753	2,02%	2,7%	-1,0%	-0,4%
Colombia	MSCI COLCAP*	1.402	0,48%	5,4%	-2,5%	-1,4%
Japón	NKY	28.783	0,83%	-1,8%	4,9%	7,9%
China	SHANGAI SE	3.618	-0,39%	0,7%	6,0%	7,6%

* A partir del 28 de mayo se toma la información de MSCI COLCAP, antes de esto corresponde al índice COLCAP.

Fuente: Bloomberg.

j. Comportamiento de tasas de cambio

i) Depreciación de las principales monedas frente al Dólar Americano

TASAS DE CAMBIO Frente al dólar	Tasa Indirecta 24 de diciembre	Tasa Directa 24 de diciembre	Depreciación de las diferentes monedas frente al Dólar					
			Semanal 17 de diciembre	4 semanas atrás	30 de diciembre de 2020	Un año atrás	Dos años atrás	Tres años atrás
Euro	1,1319	0,88	-0,70%	-1,1%	8,6%	7,7%	-2,0%	0,8%
Libra	1,3386	0,75	-1,05%	-0,4%	1,8%	1,3%	-3,3%	-5,1%
AUD	0,7222	1,38	-1,34%	-0,4%	6,4%	5,2%	-4,1%	-2,4%
NZD	0,6818	1,47	-1,00%	0,8%	5,7%	4,2%	-2,7%	-1,3%
CAD	0,7804	1,28	-0,58%	1,2%	0,4%	-0,4%	-2,7%	-5,8%
Yen	0,0087	114,38	0,66%	-0,9%	10,8%	10,3%	4,6%	3,6%
NOK	0,1129	8,9	-1,92%	-1,2%	3,8%	2,3%	-0,6%	1,3%

Fuente: Bloomberg.

ii) Depreciación de monedas de países emergentes frente al Dólar Americano (tasas de cierre)

TASA DE CAMBIO Países Emergentes	Tasa actual 24 de diciembre	Depreciación de las diferentes monedas frente al Dólar					
		Semanal 17 de diciembre	4 sem atrás 24 de noviembre	30 de diciembre de 2020	Un año atrás	Dos años atrás	Tres años atrás
Colombia	3.993,48	-0,15%	0,6%	16,4%	14,4%	20,9%	21,5%
Argentina	102,31	0,34%	1,7%	21,6%	22,7%	71,3%	169,3%
Brasil	5,67	-0,20%	1,3%	9,3%	8,8%	38,9%	45,3%
Venezuela**/**	4,56	-0,35%	3,05%	329,5%	332,9%	NA	NA
Perú	4,00	-0,85%	-0,5%	10,6%	10,8%	20,7%	19,2%
México	20,62	-0,98%	-3,7%	3,6%	3,8%	8,7%	3,8%
Chile	862,76	2,13%	6,0%	21,2%	20,8%	14,8%	25,2%
Turquía	10,64	-35,17%	-11,0%	44,1%	40,2%	78,8%	101,3%
India	75,02	-1,40%	0,8%	2,3%	2,0%	5,3%	6,9%
Sudáfrica	15,55	-2,14%	-2,2%	6,4%	6,4%	9,8%	6,6%
Malasia	4,20	-0,57%	-0,4%	3,9%	3,3%	1,4%	0,3%

* Venezuela: Con el cambio de denominación de Bolívar a Bolívar Soberano, cambio la metodología para el cálculo de la Tasa de Cambio, por tal motivo no es posible realizar el cálculo de la depreciación dos y tres años atrás.

** Venezuela: Con el cambio de Bolívar Soberano a Bolívar Digital, los valores de la moneda anteriores al 1 de octubre de 2021 se dividieron sobre un millón.

Fuente: Bloomberg, SET FX – Tasa promedio

iii) Depreciación del Peso frente a otras monedas

TASAS DE CAMBIO Peso frente a otras monedas	Tasa actual 24 de diciembre	Depreciación del Peso frente a las diferentes monedas					
		Semanal 17 de diciembre	4 sem atrás 24 de noviembre	30 de diciembre de 2020	Un año atrás	Dos años atrás	Tres años atrás
COP/Euro	4520,22	0,56%	1,7%	7,1%	6,2%	23,4%	20,6%
COP/Libra	5345,47	0,92%	1,0%	14,3%	12,9%	25,0%	28,0%
COP/Yen	34,92	-0,80%	1,5%	5,0%	3,6%	15,6%	17,4%
COP/Sol Peruano	997,62	0,71%	1,1%	5,2%	3,2%	0,2%	1,9%
COP/Peso Chileno	4,63	-2,23%	-5,1%	-4,0%	-5,3%	5,3%	-3,0%
COP/Real Brasileiro	703,76	0,05%	-0,7%	6,5%	5,1%	-13,0%	-16,4%
COP/Peso Mexicano	193,63	0,84%	4,5%	12,3%	10,2%	11,2%	17,1%

Fuente: Bloomberg, cálculos DOAM

k. Precios internacionales de las materias primas

Materias primas Principales productos Balanza comercial	Materias Primas Producto	Nivel actual Dólares 24 de diciembre	Variación				
			Semanal 17 de diciembre	Frente a 30 de noviembre	4 semanas atrás	30 de diciembre de 2020	Un año atrás
Índice General	CRB INDEX	230,9	2,6%	5,34%	-3,14%	38,53%	39,47%
Exportaciones	Café	2,3	-2,0%	-0,88%	-6,13%	84,37%	83,56%
Exportaciones	Azúcar	19,2	0,7%	3,44%	-3,46%	25,92%	29,13%
Exportaciones	Petróleo WTI	73,8	4,1%	11,50%	-5,87%	52,46%	53,00%
Exportaciones	Carbón	142,0	-2,7%	27,81%	-5,08%	104,61%	103,58%
Exportaciones	Oro	1810,3	0,7%	2,01%	1,21%	-4,44%	-3,89%
Exportaciones	Níquel	20295,0	2,3%	0,52%	-3,97%	20,98%	19,73%
Exportaciones	Aceite de Palma	4653,0	5,7%	-0,41%	-5,35%	29,68%	30,37%
Importaciones	Trigo	814,8	5,1%	5,30%	-2,63%	27,16%	29,94%
Importaciones	Maiz	605,8	2,1%	6,83%	4,48%	27,66%	34,31%
Importaciones	Cacao	2383,9	-0,7%	4,76%	-0,89%	-1,21%	-0,08%
Importaciones	Algodón	1,1	1,7%	2,50%	-5,65%	43,90%	46,79%
Importaciones	Soya	1332,0	3,6%	9,43%	5,17%	2,17%	5,42%
Importaciones	Acero	1616,0	-1,9%	0,37%	-2,71%	59,21%	82,60%
Importaciones	Hierro	699,5	1,9%	16,97%	19,37%	-34,16%	-36,52%
Otros	Plata	23,0	2,9%	0,81%	-2,26%	-13,67%	-10,88%
Otros	Cobre	438,7	2,2%	2,55%	-1,61%	23,61%	23,23%
Otros	Aluminio	2848,0	5,7%	8,08%	5,52%	42,72%	40,85%
Otros	Ganado	138,5	0,9%	0,46%	-0,46%	24,46%	26,39%
Otros	Petróleo Brent	76,14	3,6%	9,98%	-7,43%	47,47%	48,45%

Fuente: Bloomberg

Precio del petróleo: precio del futuro más cercano a vencer de un barril de petróleo crudo (en dólares).

Precio del carbón: precio de contado FOB de una tonelada de carbón en el New York mercantile exchange (en dólares).

Precio del café: precio de una libra de café colombiano cotizado en la bolsa de New York (en dólares).

Precio del algodón: corresponde a un descuento sobre el contrato de futuros más activamente transado en New York.

Precio del oro: precio de contado de una onza de oro (en dólares).

Precio del trigo: precio de contado de un saco de trigo rojo suave de invierno en Chicago (en dólares).

Precio del sorgo: precio de contado de un saco de sorgo (100 libras americanas) publicado por el Departamento de Agricultura de estados Unidos (en dólares).

Precio de la plata: precio de contado de una onza de plata (en dólares).

Precio del cobre: precio de contado de una tonelada métrica de cobre según London Metal Exchange (en dólares).

Precio del aluminio: precio de contado de una tonelada métrica de aluminio según London Metal Exchange (en dólares).

Precio del níquel: precio de contado de una tonelada métrica de níquel según London Metal Exchange (en dólares).

Aceite de palma: promedio ponderado del precio diario de una tonelada métrica de aceite de palma, para este promedio, si el mes corriente es enero, el precio en este mes será el precio de contado y el precio de los meses siguientes (febrero, marzo y abril) será el precio de los respectivos contratos. Estos son los precios del mercado de Malasia según el Malaysian Palm Oil Borrard (en dólares). Últimos datos disponibles al 15 de diciembre.

Precio del maíz: precio de contado de un saco de maíz amarillo en Chicago (en dólares).

Precio del azúcar: precio global de contado de una libra de azúcar (Fuente: International Sugar Organization-en centavos de dólar).

Precio del cacao: precio diario calculado como el promedio de los tres futuros de cocoa más cercanos transado en Londres y New York.

Precio del ganado: precio de contado del ganado vivo en el mercado de Estados Unidos (en dólares).

Precio de la Soya: precio de contado de un Bushel de soya amarilla en Chicago (en dólares).

Precio del arroz: precio de contado de un saco de arroz tailandés en Chicago (en dólares).

Precio del hierro: precio del futuro de 100 toneladas métricas de mineral de hierro. (Yuanes)

Precio del acero: precio del futuro de 20 toneladas cortas.de acero en bobina laminado en caliente (en dólares).

i) Gráficos precios Internacionales de materias primas

Precios materias primas - Agrícolas
(Base 100 = 24 diciembre 2020)

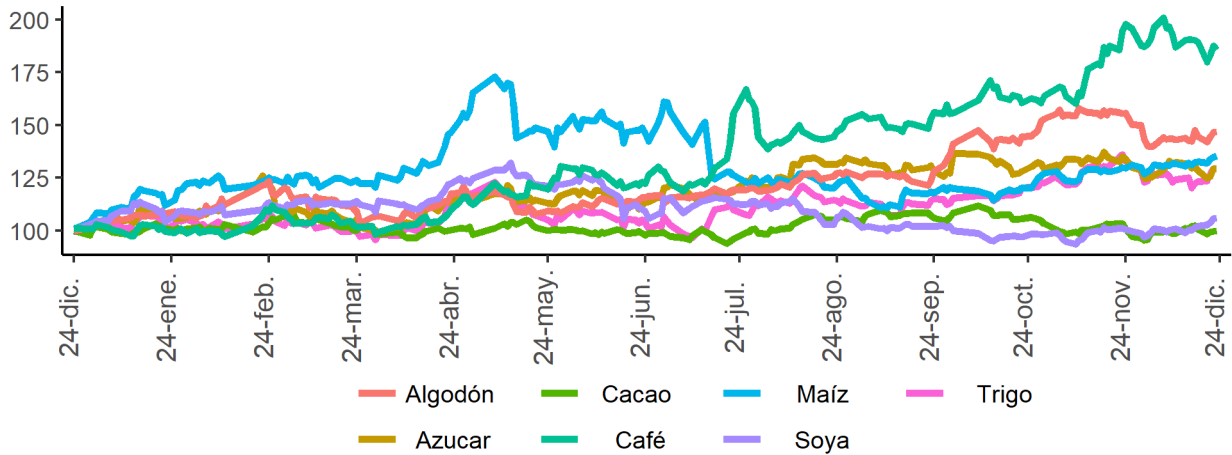

Precios materias primas - Industriales y metales preciosos
(Base 100 = 24 diciembre 2020)

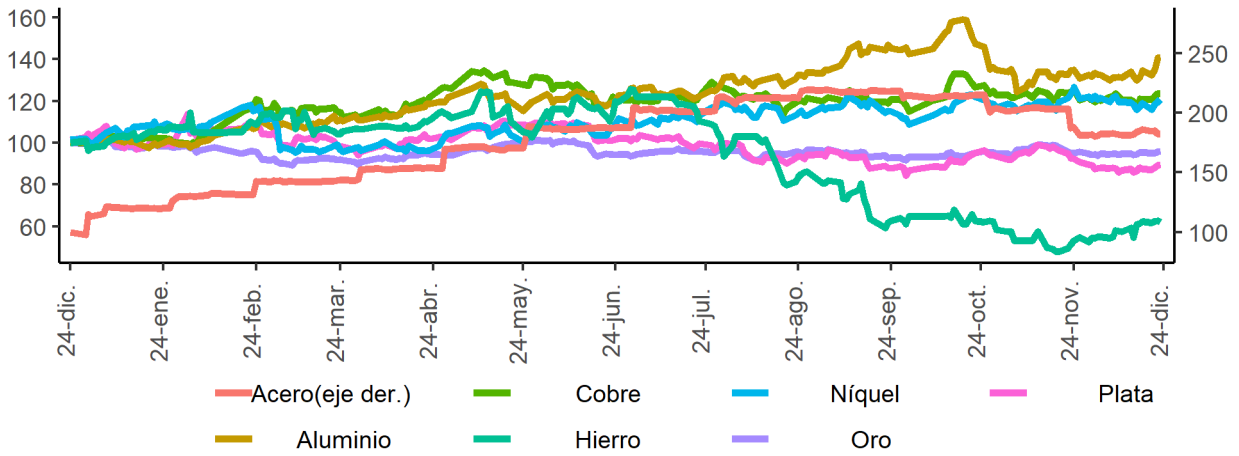

Precios materias primas - Energéticos
(Base 100 = 24 diciembre 2020)

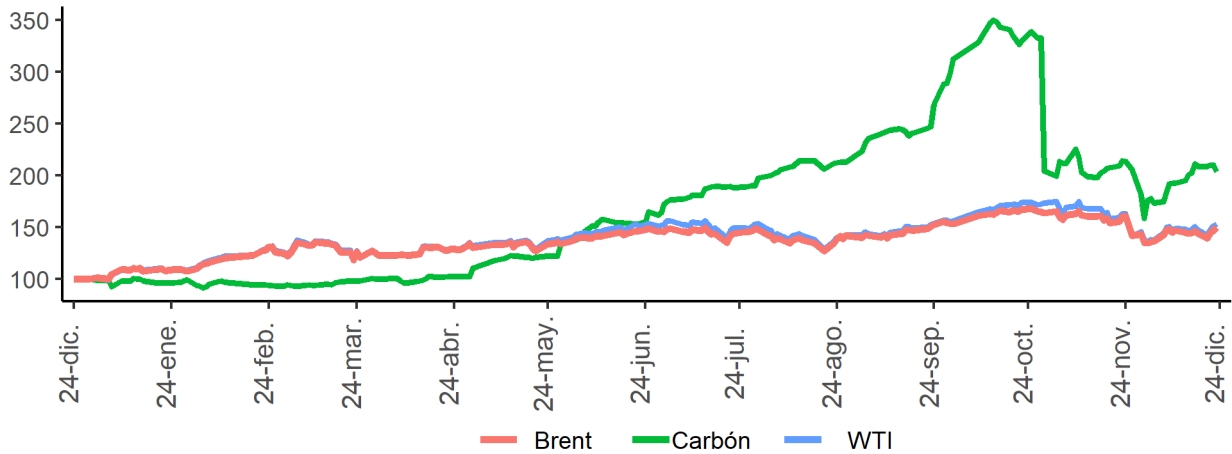

Fuente: Bloomberg

I. Resumen de los mercados de países desarrollados

Mercado de renta fija: Bonos del tesoro americano

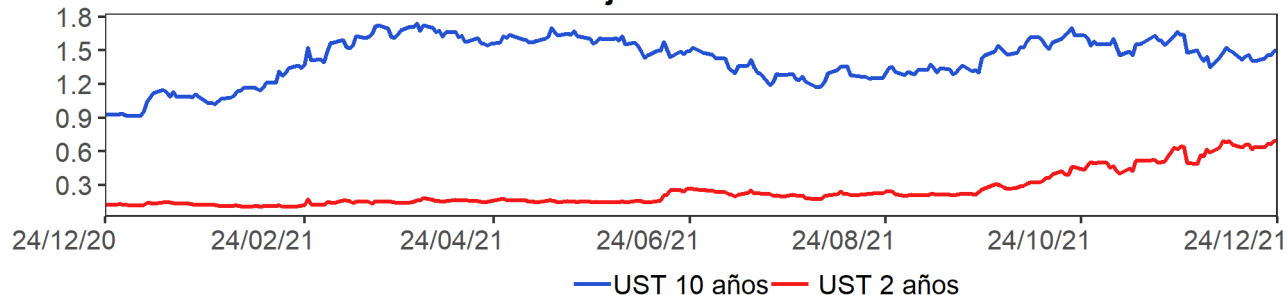

Mercado de renta variable: MXWO Index

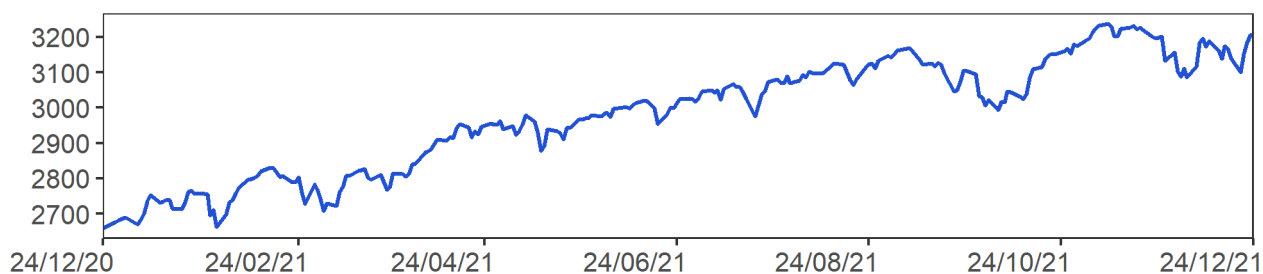

Cotización del dólar frente a sus principales socios comerciales: DXY Index

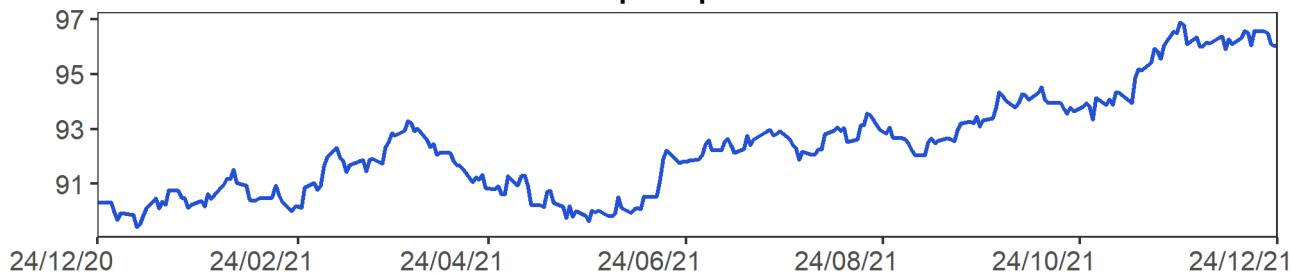

Cotización principales materias primas

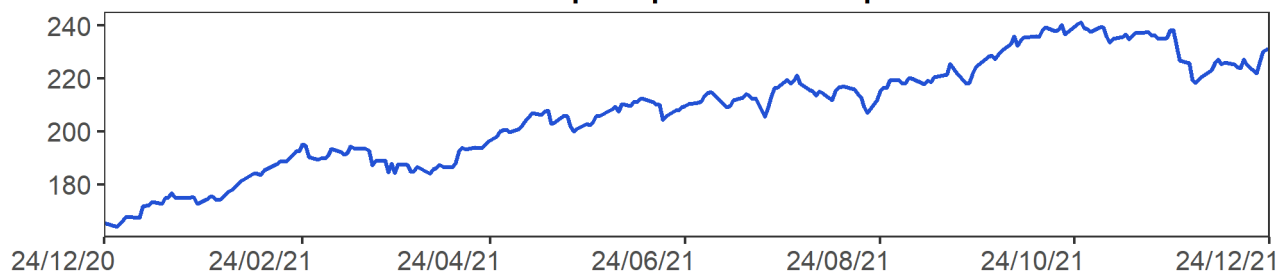

MXWO index: Índice de capitalización que mide el rendimiento de las acciones de compañías de países desarrollados. Este índice se deriva del MSCI de Morgan Stanley, el cual se conoce como el MSCI WORLD. La base del índice MXWO es el 31 de diciembre de 1969.

DXY index: Es un promedio ponderado del valor del dólar contra las monedas de un grupo de países que son los principales socios comerciales de Estados Unidos, entre los cuales se encuentran las siguientes monedas: El euro, el yen japonés, la libra esterlina, el dólar canadiense, la corona sueca y el franco suizo.

CRB index: Es un promedio aritmético de precios de futuros de una canasta de materias primas, entre los cuales se encuentra oro, plata, textiles, ganado vivo, café, azúcar, entre otros. La base del índice CRB es el 4 de noviembre de 1956 con un valor de 107.92.
Fuente: Bloomberg

m. Resumen de los mercados de países emergentes

Mercado de renta fija: EMBI Plus

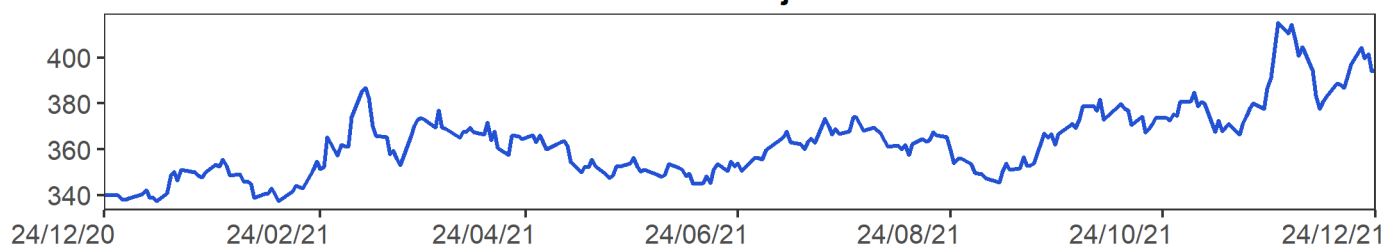

Mercado de renta variable: MXLA Index

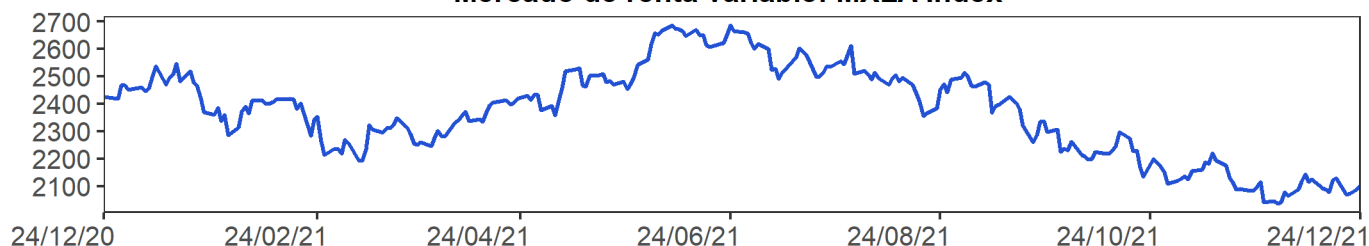

Cotización del dólar frente a monedas latinoamericanas: 1/LACI Index

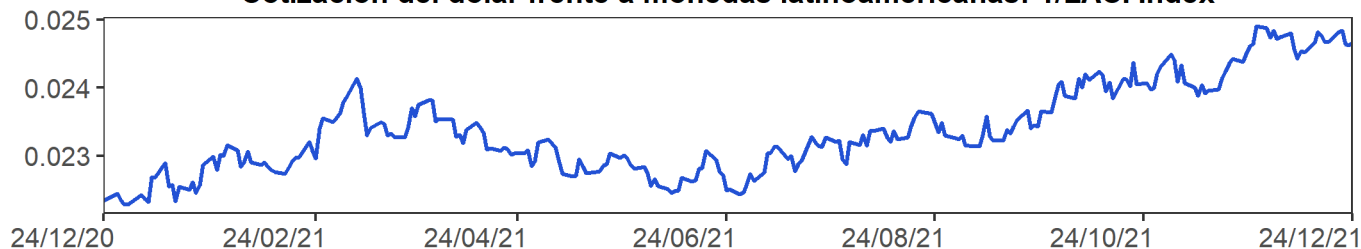

Precio del petróleo: WTI Index (Usd/Barril)

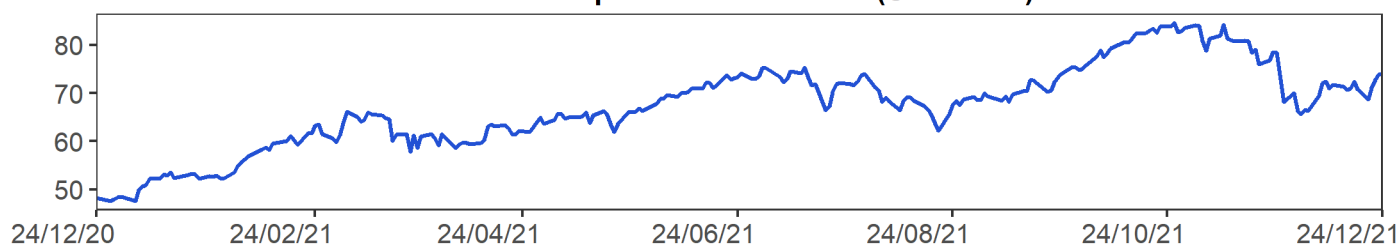

EMBI plus: Emerging Markets Bond Index, es un índice creado por JP Morgan que mide los retornos totales de los instrumentos de deuda externa de los países emergentes, incluyendo bonos Bradys en dólares y otras monedas, prestamos, Eurobonos e instrumentos de deuda local denominados en dólares. Este indicador está concentrado en instrumentos de las tres principales economías de Latinoamérica (Brasil, México y Argentina) con una ponderación de 68%, dejando el resto para los otros países Latinoamericanos. Para el desarrollo de este informe, se considera el *spread* de dicho portafolio EMBI, sobre la curva cero cupón de los *treasuries*. La base del EMBI PLUS es el 27 de agosto de 2002 con un valor de 878.

MXLA index: Índice de capitalización que mide el rendimiento de las acciones de compañías de países de América Latina. Este índice se deriva del MSCI de Morgan Stanley, el cual se conoce como el MSCI EM Latin América. La base del índice MXLA es el 31 de diciembre de 1987.

LACI index: índice creado por JP Morgan que mide el comportamiento de las monedas de países de América Latina. El índice corresponde a un promedio ponderado por liquidez y operación de la tasa spot de las 6 monedas de los países más importantes de esta región (ARS, BRL, CLP, COP, MXN, PEN). El índice LACI empieza desde el 18 de noviembre de 1992 con un valor de 1706.52.

Fuente: Bloomberg

11. Mercado cambiario y de derivados¹

a. Tasas y montos del mercado cambiario

2021	24-nov	3-dic	10-dic	17-dic	24-dic	Variación semanal	Variación 4 semanas
Tasa promedio	3.969,92	3.950,84	3.888,53	3.999,38	3.993,48	-5,90	23,56
Depreciación año completo	9,02%	13,52%	12,84%	17,27%	14,36%	-0,15%	0,59%
Depreciación año corrido	22,16%	21,57%	19,66%	23,07%	22,89%		

Fuente: Tasa de Cambio promedio SET-FX

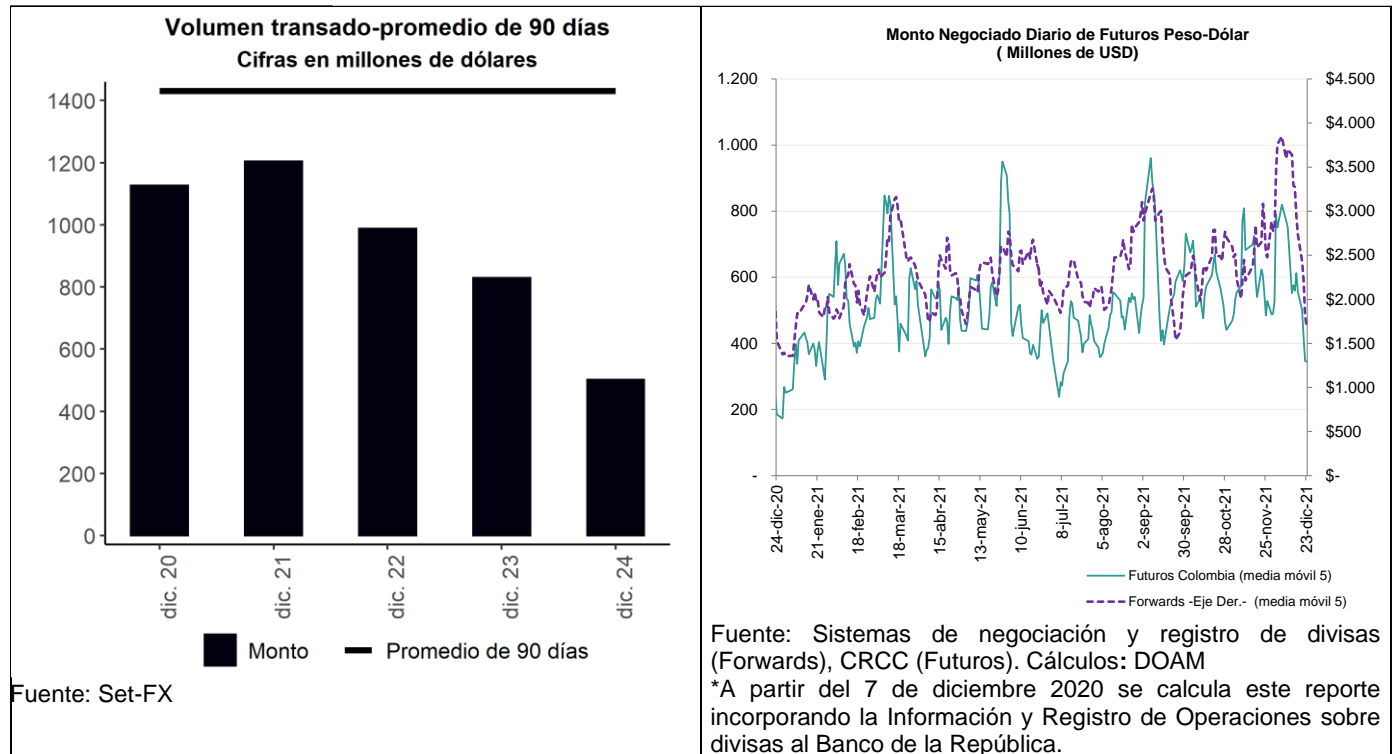

Fuente: Sistemas de negociación y registro de divisas (Forwards), CRCC (Futuros). Cálculos: DOAM

*A partir del 7 de diciembre 2020 se calcula este reporte incorporando la Información y Registro de Operaciones sobre divisas al Banco de la República.

¹ Los anexos 4 y 5 detallan información sobre el mercado cambiario y de forward.

c. Pips, devaluaciones implícitas y tasas domésticas implícitas

Diferencial de Tasas dic.23-dic.20						
	Monto Promedio 3 meses		Dev. Implícita Ponderada		Devaluación teórica	
	Semana Actual ¹	Semana Anterior ¹	Semana Actual	Semana Anterior	Semana Actual	Semana Anterior
1 semana	2,726.10	2,869.74	3.80%	4.08%	2.92%	2.45%
1 mes	3,865.06	4,043.03	4.40%	4.81%	2.89%	2.94%
2 meses	499.59	536.28	4.34%	4.68%	3.04%	3.08%
3 meses	536.90	586.37	4.24%	4.34%	3.18%	3.20%
6 meses	847.76	875.21	4.38%	4.50%	3.76%	3.74%
1 año	485.21	521.74	4.86%	4.72%	4.59%	4.54%

¹ Cifras en US\$ millones
Fuente: Sistemas de negociación y registro de divisas.
Cálculos: DOAM

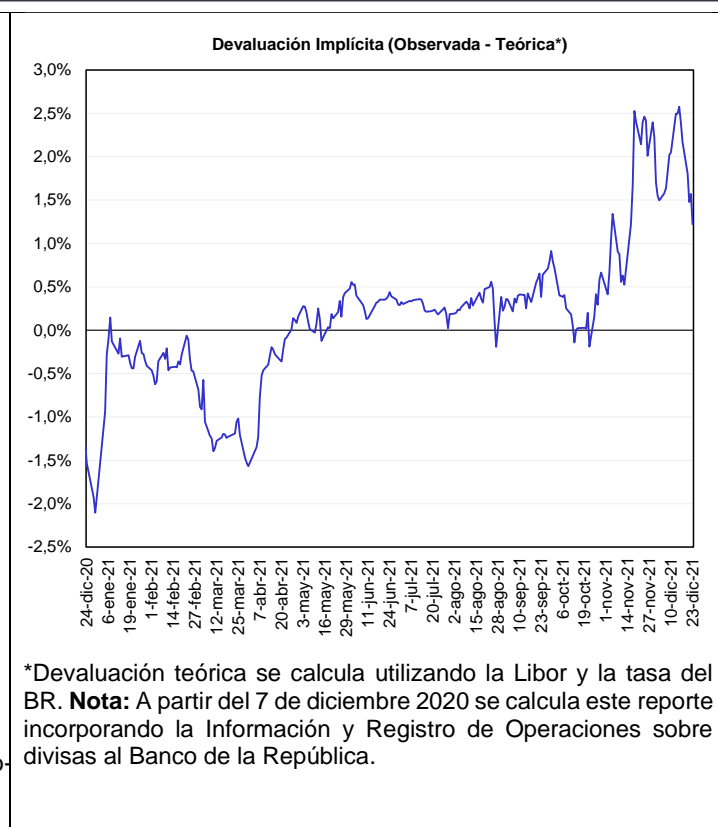
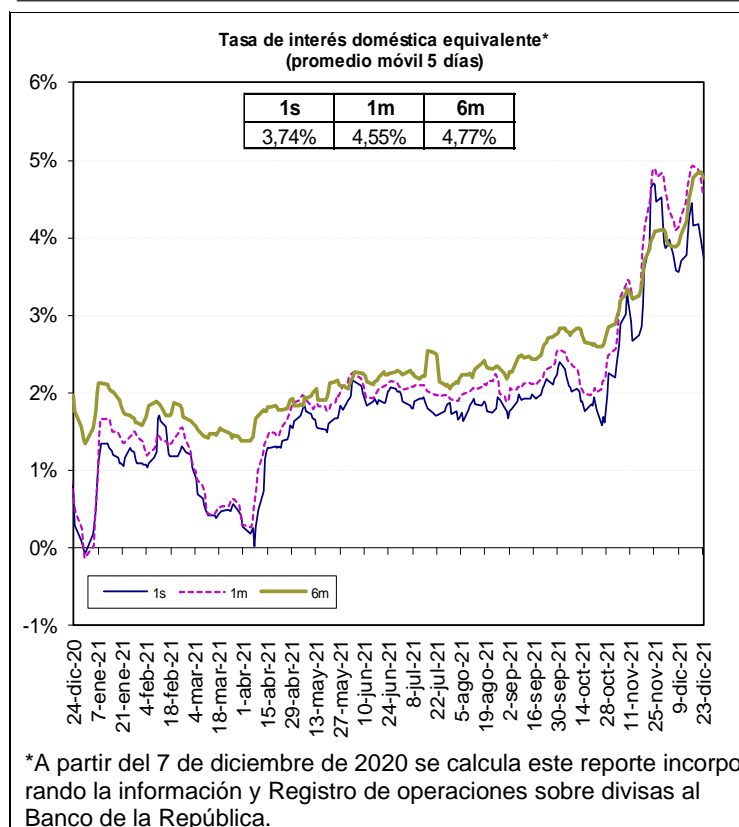

Fuente: Bloomberg y Banco de la República, cálculos DOAM.

* La tasa de interés doméstica equivalente es obtenida de la relación de equilibrio que debe existir entre la misma, la tasa de interés externa y la devaluación implícita en los contratos a futuro de peso dólar para que no existan oportunidades de arbitraje. La fórmula para el cálculo es $(1 + i) = (F/S) (1 + i^*)$, en donde i es la tasa de interés doméstica, F es el promedio ponderado de los precios en los contratos a futuro para el plazo (forwards), S es el precio del dólar en el mercado de contado, e i^* es la tasa de interés externa al plazo especificado (LIBOR).

e. *Inversiones de los Fondos de Pensiones Obligatorias en renta variable*

Evolución del portafolio Fondos de Pensiones obligatorias (% del fondo)

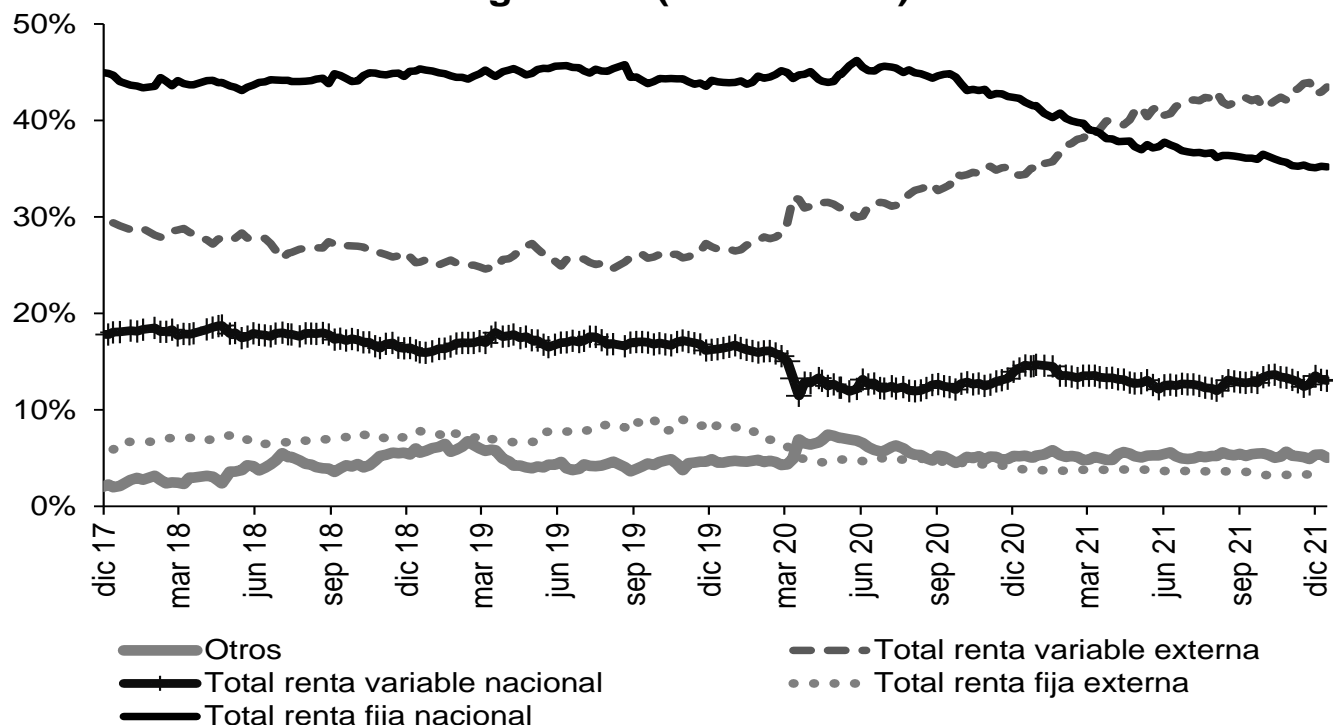

Fuente: Superintendencia Financiera de Colombia. Datos al 17 de diciembre de 2021.

	Evolución de las inversiones de los Fondos de Pensiones Obligatorias en renta variable local (\$ b)					
	10 dic 21			17 dic 21		
	Renta variable local	Total portafolio	% del portafolio	Renta variable local	Total portafolio	% del portafolio
Conservador	2,30	33,03	6,95%	2,30	32,96	6,97%
Mayor riesgo	9,10	45,91	19,82%	9,15	46,75	19,58%
Moderado	32,11	234,87	13,67%	32,11	236,38	13,58%
Retiro programado	2,57	37,40	6,88%	2,57	37,81	6,80%
Total	46,08	351,21	13,12%	46,13	353,90	13,03%

Fuente: Formato 351-Superintendencia Financiera de Colombia. Datos Preliminares sujetos a retransmisión.

* Datos preliminares sujetos a retransmisión.

De acuerdo con el decreto 2955 de 2010, el límite máximo de inversión en acciones en el fondo conservador y de retiro programado es 20% del valor del fondo, en el fondo moderado hasta 45% del valor del fondo y en el fondo de mayor riesgo hasta 70% del valor del fondo.

12. Mercado de deuda pública²

a. Mercado primario

TES	Plazo remanente (años)	Fecha de vencimiento	Última subasta		Subasta anterior		Diferencia (pb)
			Tasa (%)	Fecha	Tasa (%)	Fecha	
Corto plazo	0,2	8 mar 22	2,75	1 jun 21	2,75	25 may 21	0
Corto plazo	0,4	7 jun 22	2,75	31 ago 21	2,85	24 ago 21	-10
Corto plazo	0,7	6 sep 22	4,31	30 nov 21	4,28	23 nov 21	3
Corto plazo	0,9	6 dic 22	5,55	14 dic 21	4,78	7 dic 21	77
Pesos	0,4	4 may 22	5,85	11 oct 17	6,01	9 oct 17	-15
Pesos	2,6	24 jul 24	6,79	25 mar 15	6,96	11 mar 15	-17
Pesos	3,9	26 nov 25	5,41	14 ago 19	5,30	24 jul 19	11
Pesos	4,7	26 ago 26	6,39	11 oct 17	6,58	9 oct 17	-19
Pesos	5,9	3 nov 27	6,13	9 jun 21	6,54	26 may 21	-40
Pesos	6,3	28 abr 28	5,81	14 ago 19	5,71	24 jul 19	10
Pesos	8,7	18 sep 30	7,25	26 sep 16	7,24	14 sep 16	1
Pesos	9,2	26 mar 31	8,44	24 nov 21	7,87	10 nov 21	57
Pesos	10,5	30 jun 32	7,47	24 oct 18	7,30	10 oct 18	17
Pesos	12,8	18 oct 34	6,10	25 nov 20	6,26	11 nov 20	-15
Pesos	14,5	9 jul 36	8,72	24 nov 21	8,07	10 nov 21	65
Pesos	28,8	26 oct 50	8,99	24 nov 21	8,34	22 sep 21	65
UVR	1,2	23 feb 23	1,62	21 ago 19	1,67	8 ago 19	-5
UVR	3,4	7 may 25	3,07	15 feb 17	3,03	2 ago 17	4
UVR	5,2	17 mar 27	2,90	1 abr 20	1,88	19 feb 20	102
UVR	7,3	18 abr 29	3,30	17 nov 21	3,00	3 nov 21	30
UVR	11,2	25 mar 33	3,35	17 jun 20	3,11	3 jun 20	24
UVR	13,3	4 abr 35	3,62	20 feb 19	3,63	6 feb 19	-1
UVR	15,2	25 feb 37	4,10	17 nov 21	3,91	3 nov 21	19
UVR	27,5	16 jun 49	4,19	17 nov 21	4,00	20 oct 21	19
Verdes	9,2	26 mar 31	7,88	27 oct 21	7,56	29 sep 21	32

Fuente: Departamento de Operaciones y Análisis de Mercados.

b. Curva de rendimientos de TES

Curva de rendimientos TES en pesos

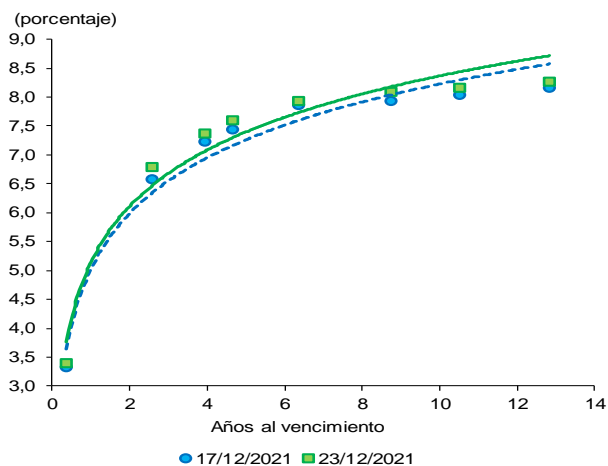

Referencia	Variación semanal (pb)
TES May 2022	7
TES Jul 2024	21
TES Nov 2025	14
TES Abr 2028	7
TES Sep 2030	16
TES Jun 2032	13
TES Oct 2034	11

Fuente: SEN y Master Trader. Cálculos: Departamento de Operaciones y Análisis de Mercado.

* Para el 24 de diciembre, no hay suficientes transacciones para estimar la Tasa cero cupón.

² El Anexo 6 detalla información sobre el mercado de deuda pública.

c. Compras Netas de TES en pesos

Negociación* TES en Pesos (Compras - Ventas)

	Corrido del 2021	Desde Anuncio JP Morgan	Movimiento Neto del 17 al 23 de diciembre de 2021	Tramo Corto (0-3 años)	Tramo Medio (3-5 años)	Tramo Largo (>5 años)	Movimiento del 17 al 24 de diciembre de 2021	Corrido de diciembre de 2021
Bancos Comerciales	5.975	6.926	387	(138)	86	413	361	579
Compañía de Financiamiento Comercial	40	27	9	0	2	20	22	22
Cooperativas	-	-	-	-	-	-	-	-
Corporaciones Financieras	461	(832)	(5)	(1)	(28)	24	(5)	(138)
TOTAL ESTABLECIMIENTOS DE CRÉDITO	6.476	6.120	391	(138)	60	457	379	463
Fondos de Pensiones y Cesantías	30	7	(13)	-	-	-	-	(20)
Propia								
Terceros	(908)	17.753	(699)	(8)	(42)	(636)	(687)	(4.157)
Fondos de Pensiones - Prima Media	-	(70)	-	-	-	-	-	-
Total Fondos de Pensiones y Cesantías	(879)	17.690	(712)	(8)	(42)	(636)	(687)	(4.177)
Sociedades Comisionistas de Bolsa	11	490	49	7	(14)	57	49	(14)
Propia								
Terceros	1.051	(134)	17	5	13	(15)	4	(66)
Extranjeros	(0)	(0)	-	-	-	-	-	-
FIC	-	(172)	-	-	-	-	-	-
Total Sociedades Comisionistas de Bolsa	1.062	355	66	12	(1)	42	53	(81)
Sociedades Fiduciarias	57	(1.394)	(6)	(5)	(1)	-	(6)	(25)
Propia								
Terceros	10.496	85.394	233	115	(18)	137	233	1.423
Extranjeros***	7.480	80.292	(194)	(49)	(4)	(141)	(194)	(366)
Extranjeros (TES verdes)****	898	898	63	-	-	63	63	103
FIC	(2.710)	529	89	118	(15)	(14)	89	(479)
Pasivos Pensionales	(1.102)	4.899	(284)	(179)	(84)	(21)	(284)	(2.024)
Total Sociedades Fiduciarias	10.553	84.001	227	110	(19)	137	227	1.399
Compañías de Seguros y Capitalización	821	1.768	(3)	(3)	-	-	(3)	(67)
Propia								
Terceros	(19)	(14)	-	-	-	-	-	-
Pasivos Pensionales	(19)	(14)	-	-	-	-	-	-
Total Compañías de Seguros y Capitalización	802	1.754	(3)	(3)	-	-	(3)	(67)
Sociedades Administradoras de Inversión	-	(3)	-	-	-	-	-	-
Propia								
Terceros	-	(23)	-	-	-	-	-	-
FIC	-	(23)	-	-	-	-	-	-
Total Sociedades Administradoras de Inversión	-	(26)	-	-	-	-	-	-
TOTAL ENTIDADES FINANCIERAS NO BANCARIAS	11.539	103.774	(421)	110	(62)	(457)	(409)	(2.926)
Total Entidades Financieras Especiales**	2.390	4.626	26	26	-	-	26	(112)
Total Entidades Públicas****	9.528	24.259	63	-	-	63	63	(167)
Otros*****	235	(10.779)	4	2	2	-	4	3
Extranjeros	-	0	-	-	-	-	-	-
TOTAL MOVIMIENTO NETO	30.168	128.000	63	-	-	63	63	(2.739)

Negociación* TES UVR (Compras - Ventas)

	Corrido del 2021	Desde Anuncio JP Morgan	Movimiento Neto del 17 al 23 de diciembre de 2021	Tramo Corto (0-3 años)	Tramo Medio (3-5 años)	Tramo Largo (>5 años)	Movimiento del 17 al 24 de diciembre de 2021	Corrido de diciembre de 2021
Bancos Comerciales	125	9.608	(17)	69	(0)	(85)	(17)	(75)
Compañía de Financiamiento Comercial	3	2	-	-	-	-	-	-
Cooperativas	-	-	-	-	-	-	-	-
Corporaciones Financieras	929	(288)	17	12	3	3	17	180
TOTAL ESTABLECIMIENTOS DE CRÉDITO	1.057	9.322	1	81	3	(83)	1	105
Fondos de Pensiones y Cesantías	85	112	(3)	(3)	-	-	(3)	(13)
Propia								
Terceros	737	27.452	12	(247)	(27)	286	12	(1.537)
Fondos de Pensiones - Prima Media	-	(21)	-	-	-	-	-	-
Total Fondos de Pensiones y Cesantías	821	27.543	9	(250)	(27)	286	9	(1.550)
Sociedades Comisionistas de Bolsa	58	(9)	18	13	-	5	18	(45)
Propia								
Terceros	(86)	(117)	(10)	(2)	-	(8)	(10)	2
Extranjeros	0	(38)	0	0	-	-	0	0
FIC	-	(63)	-	-	-	-	-	-
Total Sociedades Comisionistas de Bolsa	(28)	(126)	9	11	-	(2)	9	(43)
Sociedades Fiduciarias	91	5	1	1	-	-	1	(14)
Propia								
Terceros	7.450	18.519	333	194	24	115	333	1.793
Extranjeros***	2.814	3.409	(45)	(45)	-	-	(45)	(67)
FIC	214	1.422	19	14	-	4	19	59
Pasivos Pensionales	(422)	3.184	(273)	(213)	(40)	(20)	(273)	(848)
Total Sociedades Fiduciarias	7.541	18.524	334	196	24	115	334	1.778
Compañías de Seguros y Capitalización	2.195	4.700	(6)	(40)	-	35	(6)	(62)
Propia								
Terceros	(15)	(2)	-	-	-	-	-	-
Pasivos Pensionales	(15)	(2)	-	-	-	-	-	-
Total Compañías de Seguros y Capitalización	2.180	4.698	(6)	(40)	-	35	(6)	(62)
Sociedades Administradoras de Inversión	-	(0)	-	-	-	-	-	-
Propia								
Terceros	-	(14)	-	-	-	-	-	-
FIC	-	(14)	-	-	-	-	-	-
Total Sociedades Administradoras de Inversión	-	(14)	-	-	-	-	-	-
TOTAL ENTIDADES FINANCIERAS NO BANCARIAS	10.515	50.625	347	(83)	(3)	433	347	124
Total Entidades Financieras Especiales**	301	517	-	-	-	-	-	22
Total Entidades Públicas****	2.611	4.516	(325)	-	-	(325)	(325)	855
Otros*****	(555)	(111)	3	3	-	-	3	(8)
Extranjeros	-	(0)	-	-	-	-	-	-
TOTAL MOVIMIENTO NETO	13.929	64.869	25	-	-	25	25	1.098

Cifras en Miles de Millones de Pesos. Fuente: banrep. Información Actualizada al 24 de diciembre de 2021

*Corresponde a los flujos nominales por operaciones compra-venta contra pago (420 y 422) y transferencias (423). Además, se incluyen las emisiones, vencimientos y redenciones anticipadas.

**Las entidades financieras especiales son Fogafin, Bancoldex, ICETEX, Fogacoop, las Cajas Promotoras de Vivienda de la Nación, la FDN, entre otras.

*** Los recursos de extranjeros son mayoritariamente administrados por BNP Paribas, Cititrust, Corpbanca Trust y Fiduciaria Bogotá.

**** Dentro de las Entidades Públicas se registran los movimientos del Banco de la República.

***** Dentro de Otros se registran los movimientos de la Bolsa de Valores de Colombia, DECEVAL, la Cámara de Riesgo Central de Contraparte y Personas Jurídicas.

Fuente: Banco de la República

13. Participación de Extranjeros en TES

Compras Netas de TES por parte de Inversionistas Extranjeros

Denominación	Corrido de 2021	Desde Anuncio JP Morgan	Entre el 17 y el 23 de diciembre	Entre el 17 y el 24 de diciembre	Corrido de diciembre	Saldo Compras Netas al 24 de diciembre de 2021	% Saldo Disponible TES Pesos o UVR	% Saldo Total TES
Spot Pesos	\$ 8.377	\$ 81.189	\$ (131)	\$ (131)	\$ (263)	93.604	35,1%	23,5%
Spot UVR	\$ 2.814	\$ 3.370	\$ (45)	\$ (45)	\$ (67)	4.899	3,7%	1,2%
Forward* Pesos	\$ (809)	\$ (1.251)	\$ 34	\$ 34	\$ 211	3.712	1,4%	0,9%
Forward* UVR	\$ 820	\$ 3.423	\$ (94)	\$ (94)	\$ (603)	3.561	2,7%	0,9%

Cifras en miles de millones de pesos. * Información disponible hasta el 23 de diciembre de 2021

Saldo de TES Pesos del Offshore en los Mercados Spot y Forward Como Porcentaje del Saldo Disponible

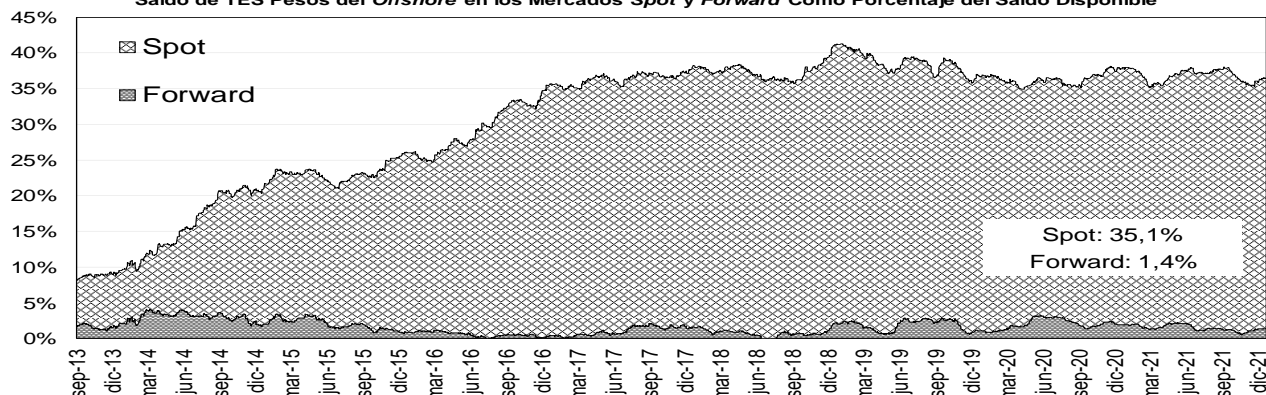

Saldo del Offshore en TES Pesos y TES UVR Como Porcentaje del Saldo Total (Mercado de Contado)

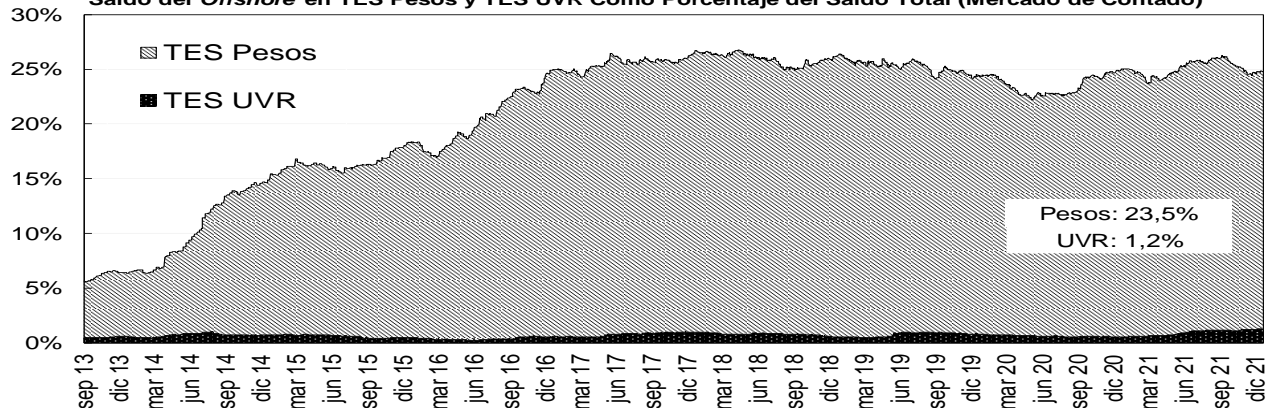

Fuente: Banco de la República

14. Mercado de renta variable³

MERCADO DE RENTA VARIABLE - BVC

	diciembre 24	Variación			
		1 semana	1 mes	Año Corrido	Año Completo
MSCI COLCAP	1.401,66	0,48%	5,37%	-2,52%	-1,44%
Monto Promedio Diario Semanal	50,57 *	-48,9%	-22,79%	-11,0%	-38,5%

A partir del 28 de mayo se toma la información del MSCI COLCAP, antes de esto corresponde al índice COLCAP.

* Miles de millones de pesos

Fuente: Bloomberg

³ El anexo 7 detalla información del mercado de renta variable.

MSCI COLCAP Y VOLUMEN DIARIO TRANSADO EN LAS ACCIONES QUE LO COMPONEN

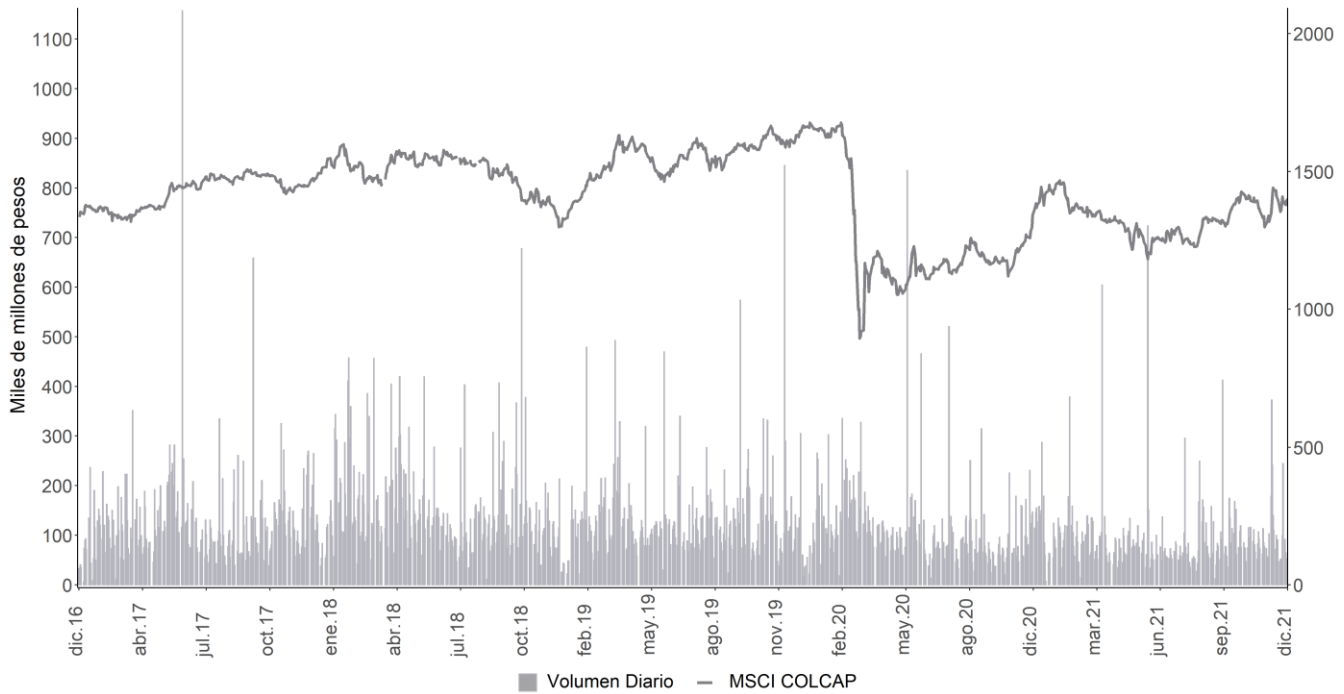

A partir del 28 de mayo se toma la información de MSCI COLCAP, antes de esto corresponde al índice COLCAP.
Fuente: Bloomberg

15. Resumen del mercado colombiano.

Tasa cero cupón de TES en pesos

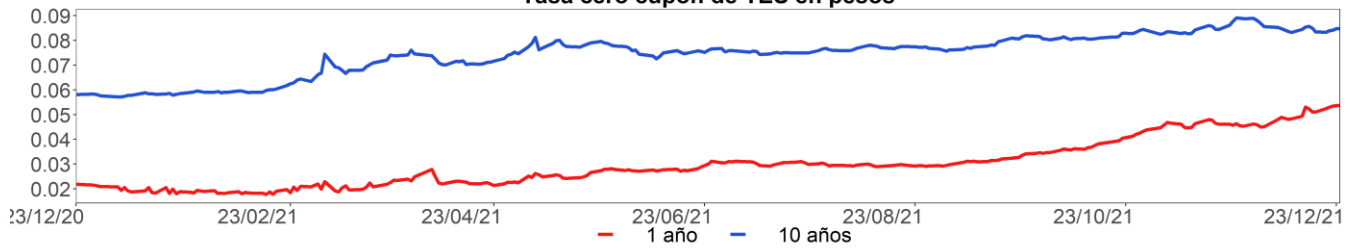

MSCI COLCAP*

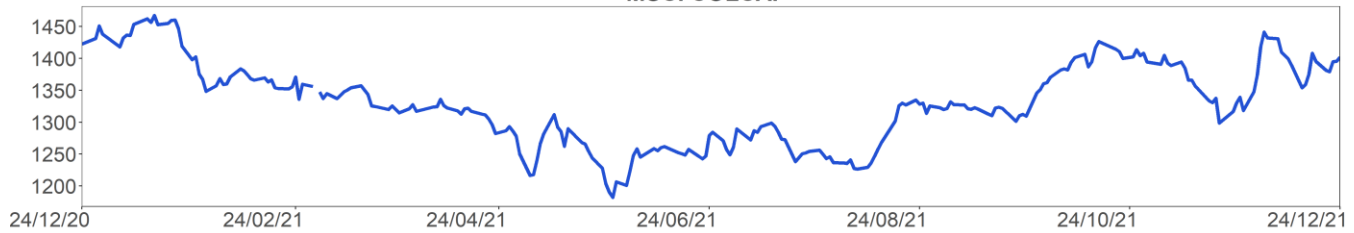

COP/USD

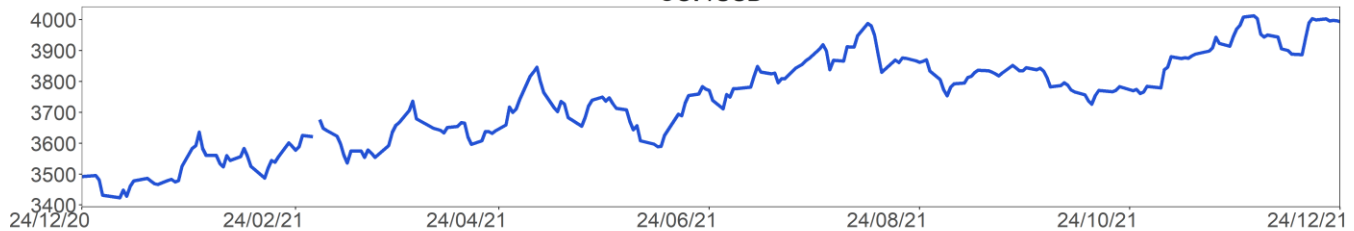

A partir del 28 de mayo se toma la información de MSCI COLCAP, antes de esto corresponde al índice COLCAP.

* Para el 24 de diciembre, no hay suficientes transacciones para estimar la curva cero cupón.

Fuente: Bloomberg

16. Calendario económico

a. Semana anterior⁴

Lunes 20 Diciembre	Martes 21 Diciembre	Miércoles 22 Diciembre	Jueves 23 Diciembre	Viernes 24 Diciembre
Estados Unidos <i>Índice líder</i> Esp: 1% Ant: 0,9% Obs: 1,1%	Eurozona <i>Confianza del consumidor</i> Esp: -8,3 Ant: -6,8 Obs: -8,3	Reino Unido <i>PIB QoQ</i> Esp: 1,3% Ant: 1,3% Obs: 1,1%	Estados Unidos <i>Peticiones iniciales de desempleo</i> Esp: 205k Ant: 206k Obs: 205k	México <i>Balanza comercial</i> Esp: -1743.0m Ant: -2701.0m Obs: -111.7m
Colombia <i>Balanza comercial</i> Esp: -\$1376.0m Ant: -\$1711.9m Obs: -\$1519.2m	Estados Unidos <i>Balanza cuenta corriente</i> Esp: -\$205.0b Ant: -\$190.3b Obs: -\$214.8b	Estados Unidos <i>PIB anualizado QoQ</i> Esp: 2,1% Ant: 2,1% Obs: 2,3%	Estados Unidos <i>Percepción de la U. de Michigan</i> Esp: 70,4 Ant: 70,4 Obs: 70,6	México <i>Actividad económica IGAE YoY</i> Esp: 1% Ant: 0,92% Obs: -0,67%
Brasil <i>Balanza comercial semanal</i> Esp: -- Ant: \$652m Obs: \$366m	Reino Unido <i>PSNB sin grupos bancarios</i> Esp: 16.0b Ant: 18.8b Obs: 17.4b	Reino Unido <i>PIB YoY</i> Esp: 6,6% Ant: 6,6% Obs: 6,8%	Brasil <i>IBGE inflación IPCA-15 MoM</i> Esp: 0,81% Ant: 1,17% Obs: 0,78%	Japón <i>Permisos de construcción YoY</i> Esp: 7,5% Ant: 10,4% Obs: 3,7%
Colombia <i>Confianza industrial</i> Esp: -- Ant: 12,2 Obs: 15,2	México <i>Reservas internacionales semanales</i> Esp: -- Ant: \$201441m Obs: \$202303m	Estados Unidos <i>Confianza del consumidor del consejo de conf</i> Esp: 111 Ant: 109,5 Obs: 115,8	Estados Unidos <i>Órdenes bienes duraderos</i> Esp: 1,8% Ant: -0,4% Obs: 2,5%	Japón <i>Unidades habitacionales</i> Esp: 0.873m Ant: 0.892m Obs: 0.848m
Colombia <i>Confianza de comercio al por menor</i> Esp: -- Ant: 41,7 Obs: 41,5	Brasil <i>Ingreso tributario</i> Esp: 157000m Ant: 178742m Obs: 157340m	Estados Unidos <i>Solicitudes de hipoteca MBA</i> Esp: -- Ant: -4% Obs: -0,6%	Estados Unidos <i>Ventas viviendas nuevas</i> Esp: 770k Ant: 745k Obs: 744k	China <i>FX Net Settlement - Clients CNY</i> Esp: -- Ant: 117.3b Obs: 173.9b
Reino Unido <i>CBI Tendencias de órdenes</i> Esp: 20 Ant: 26 Obs: 24	Reino Unido <i>Finanzas públicas (PSNCR)</i> Esp: -- Ant: 61.5b Obs: 37.0b	Estados Unidos <i>Ventas viviendas de segunda</i> Esp: 6.53m Ant: 6.34m Obs: 6.46m	México <i>IPC quincenal</i> Esp: 0,3% Ant: 0,51% Obs: 0,1%	Chile <i>IPP MoM</i> Esp: -- Ant: 5,3% Obs: 0,1%
Colombia <i>Importaciones CIF total</i> Esp: \$5650.0m Ant: \$5733.3m Obs: \$5809.9m	Reino Unido <i>Préstamos netos del sector púb</i> Esp: 15.3b Ant: 18.0b Obs: 16.6b	México <i>Ventas al por menor YoY</i> Esp: 6% Ant: 5,9% Obs: 5,3%	Estados Unidos <i>Gasto personal</i> Esp: 0,6% Ant: 1,3% Obs: 0,6%	México <i>Actividad económica IGAE MoM</i> Esp: 0,5% Ant: -0,43% Obs: -0,21%
Eurozona <i>ECB cuenta corriente SA</i> Esp: -- Ant: 18.7b Obs: 18.1b	México <i>Oferta y demanda agregadas</i> Esp: 9,5% Ant: 23,3% Obs: 8,1%	Estados Unidos <i>Índice de precios PIB</i> Esp: 5,9% Ant: 5,9% Obs: 6%	Estados Unidos <i>Ingresos personales</i> Esp: 0,4% Ant: 0,5% Obs: 0,4%	

Fuente: Bloomberg

⁴ Esp: Esperado; Ant: Anterior; Obs: Observado.

b. **Semana actual**

Lunes	Martes	Miércoles	Jueves	Viernes
27 Diciembre	28 Diciembre	29 Diciembre	30 Diciembre	31 Diciembre
Japón <i>Producción industrial MoM</i> Esp: 4,8% Ant: 1,8% Obs: --	Brasil <i>Total de préstamos pendientes</i> Esp: 4542b Ant: 4497b Obs: --	Eurozona <i>Oferta de dinero M3 YoY</i> Esp: 7,6% Ant: 7,7% Obs: --	Estados Unidos <i>Peticiones iniciales de desempleo</i> Esp: 210k Ant: 205k Obs: --	Chile <i>Tasa de desempleo</i> Esp: -- Ant: 8,1% Obs: --
Japón <i>Desempleo</i> Esp: 2,7% Ant: 2,7% Obs: --	Estados Unidos <i>Índice manufacturero Richmond</i> Esp: 11 Ant: 11 Obs: --	Brasil <i>FGV inflación IGPM MoM</i> Esp: 0,66% Ant: 0,02% Obs: --	China <i>PMI de fabricación</i> Esp: 50 Ant: 50,1 Obs: --	Chile <i>Producción de cobre</i> Esp: -- Ant: 474881 Obs: --
Japón <i>Ratio trabajo-candidato</i> Esp: 1,16 Ant: 1,15 Obs: --	Estados Unidos <i>Índice de precios de vivienda FHFA MoM</i> Esp: 0,9% Ant: 0,9% Obs: --	Estados Unidos <i>Inventarios al por mayor MoM</i> Esp: 1,6% Ant: 2,3% Obs: --	Reino Unido <i>Prc de casas nacionales MoM</i> Esp: 0,5% Ant: 0,9% Obs: --	Chile <i>Ventas al por menor YoY</i> Esp: -- Ant: 22,7% Obs: --
Japón <i>Producción industrial YoY</i> Esp: 2,9% Ant: -4,1% Obs: --	México <i>Reservas internacionales semanal</i> Esp: -- Ant: \$202303m Obs: --	Estados Unidos <i>Vtas pendientes viviendas(MoM)</i> Esp: 0,6% Ant: 7,5% Obs: --	Reino Unido <i>Prc NSA de casas nacionales YoY</i> Esp: 9,4% Ant: 10% Obs: --	Chile <i>Producción manufacturera YoY</i> Esp: -- Ant: 1,5% Obs: --
Estados Unidos <i>Actividad manuf Fed Dallas</i> Esp: 13,5 Ant: 11,8 Obs: --	Estados Unidos <i>S&P CoreLogic CS 20-City YoY NSA</i> Esp: 18,55% Ant: 19,05% Obs: --	Brasil <i>FGV inflación IGPM YoY</i> Esp: 17,53% Ant: 17,89% Obs: --	Estados Unidos <i>PMI Chicago MNI</i> Esp: 62 Ant: 61,8 Obs: --	Colombia <i>Exportaciones FOB</i> Esp: \$3900.0m Ant: \$3795.0m Obs: --
Brasil <i>Balanza comercial semanal</i> Esp: -- Ant: \$366m Obs: --	Estados Unidos <i>NSA S&P Corelogic CS EEUU HPI YoY NSA</i> Esp: -- Ant: 19,51% Obs: --	Brasil <i>Saldo de presupuesto del gobierno</i> Esp: -1.2b Ant: 28.2b Obs: --	China <i>PMI no de fabricación</i> Esp: 52 Ant: 52,3 Obs: --	Chile <i>Producción industrial YoY</i> Esp: -- Ant: 1,3% Obs: --
	Brasil <i>Tasa de desempleo nacional</i> Esp: 12,3% Ant: 12,6% Obs: --	India <i>BoP Balanza por cuenta corriente</i> Esp: -\$10.80b Ant: \$6.50b Obs: --	Colombia <i>Desempleo urbano</i> Esp: 11,7% Ant: 12,3% Obs: --	México <i>Préstamos netos</i> Esp: -- Ant: 4701b Obs: --
	Brasil <i>Préstamos pendientes MoM</i> Esp: 1,4% Ant: 1,5% Obs: --	Estados Unidos <i>Ventas pendientes de viviendas NSA YoY</i> Esp: -- Ant: -4,7% Obs: --	Brasil <i>Deuda neta como % del PIB</i> Esp: 57,7% Ant: 57,6% Obs: --	India <i>Déficit fiscal INR Crore</i> Esp: -- Ant: 20175 Obs: --

Fuente: Bloomberg

ANEXO 1: OPERACIONES DE MERCADO ABIERTO

Cuadro 1¹

Saldos Contables de OMAS del Banco de la República			
Cifras en miles de millones de pesos			
	30-nov-21	29-oct-21	Diferencia Mes Anterior
I. Operaciones Definitivas 1/	30.710,7	30.380,1	330,5
A. Tes clase A	0,0	0,0	0,0
B. Tes clase B	29.431,8	29.037,7	394,1
C. TES ley 546	0,0	0,0	0,0
D. Títulos Fogafin	0,0	0,0	0,0
Títulos Hipotecarios Clase A	0,0	0,0	0,0
Títulos Hipotecarios Clase B	0,0	0,0	0,0
Títulos Hipotecarios Clase C	0,0	0,0	0,0
Títulos Capitalización Banca Pública	0,0	0,0	0,0
E. Títulos Deuda Privada	1.278,9	1.342,4	-63,6
II. Operaciones Transitorias	19.850,6	18.743,2	1.107,4
E. Expansión transitoria	20.770,5	19.069,8	1.700,8
Repos a 1 día	9.780,6	9.097,0	683,6
Repos a 7 días	7.047,5	6.236,2	811,3
Repos a 14 días	0,0	0,0	0,0
Repos a 28 días	546,0	0,0	546,0
Repos a 30 días	701,9	511,8	190,1
Repos a 60 días	756,0	866,0	-110,0
Repos a 90 días	26,0	692,2	-666,2
Repos a 180 días	630,0	449,0	181,0
Repos a 270 días	1.055,0	1.010,0	45,0
Repos a 360 días	227,6	207,6	20,0
F. Contracción transitoria	920,0	326,6	593,4
Repo reversa	0,0	0,0	0,0
Depósitos Remunerados	920,0	326,6	593,4
Total (I + II)	50.561,2	49.123,3	1.437,9

Fuente: Banco de la República

1/. Corresponde al valor presente de los saldos de los títulos en el portafolio del BR valorados a tasas de mercado.

Cuadro 2²

Total saldo de operaciones de mercado abierto por plazos al vencimiento al 24-dic-2021

Montos en miles de millones

	PLAZO										TOTAL	VARIACION	
	3	7	28	30	60	90	180	270	361	SEMANAL		AÑO CORRIDO	
DEPÓSITOS CONTRACCION	592,32	0,00	0,00	0,00	0,00	0,00	0,00	0,00	0,00	0,00	592,32	-50,46	-2.271,90
SUBASTA	0,00	0,00	0,00	0,00	0,00	0,00	0,00	0,00	0,00	0,00	0,00	0,00	0,00
VENTANILLA	592,32	0,00	0,00	0,00	0,00	0,00	0,00	0,00	0,00	0,00	592,32	-50,46	-2.271,90
											0,00	0,00	0,00
REPOS EXPANSION (REPO B.R.)	3.935,00	1.834,60	3,00	554,60	141,00	23,00	1.195,00	1.364,00	327,55	9.377,75	9.377,75	-10.725,50	4.698,55
SUBASTA	3.935,00	1.834,60	3,00	554,60	141,00	23,00	1.195,00	1.364,00	327,55	9.377,75	9.377,75	-10.725,50	4.698,55
VENTANILLA	0,00	0,00	0,00	0,00	0,00	0,00	0,00	0,00	0,00	0,00	0,00	0,00	0,00
OVERNIGHT	0,00	0,00	0,00	0,00	0,00	0,00	0,00	0,00	0,00	0,00	0,00	0,00	0,00
											0,00	0,00	0,00
APOYO TRANSITORIO	0,00	0,00	0,00	0,00	0,00	0,00	0,00	0,00	0,00	0,00	0,00	0,00	0,00
SUBASTA	0,00	0,00	0,00	0,00	0,00	0,00	0,00	0,00	0,00	0,00	0,00	0,00	0,00
VENTANILLA	0,00	0,00	0,00	0,00	0,00	0,00	0,00	0,00	0,00	0,00	0,00	0,00	0,00
											0,00	0,00	0,00

Fuente: DFV

El saldo refleja las operaciones adjudicadas

No se incluyen operaciones de subastas de FRECH

¹ Datos disponibles hasta el 30 de Noviembre de 2021

² Incluye operaciones de repos con colateral título de deuda privada y repos con colateral pagarés. El saldo refleja las operaciones adjudicadas vigentes.

Cuadro 3³

Banco de la República Sección Mesa de Dinero MILES DE MILLONES DE \$							
COMPOSICION DEL SALDO DE LAS OPERACIONES DE MERCADO ABIERTO							
FECHA	OPERACIONES DE CONTRACCIÓN			OPERACIONES DE EXPANSIÓN			
	SUBASTA	VENTANILLA	SALDO	REPOS ENTIDADES FINANCIERAS			
				SUBASTA	VENTANILLA	OVERNIGHT	SALDO
08/01/2021	8166,40	221,80	8388,20	4228,43	0,00	0,00	4228,43
15/01/2021	5507,90	518,13	6026,03	5636,30	0,00	0,00	5636,30
22/01/2021	4674,90	133,80	4808,70	5232,10	0,00	0,00	5232,10
29/01/2021	3232,80	221,49	3454,29	7348,90	0,00	0,00	7348,90
05/02/2021	2298,50	119,63	2418,13	8803,00	0,00	0,00	8803,00
12/02/2021	2066,00	17,35	2083,35	7218,11	0,00	0,00	7218,11
19/02/2021	2103,00	724,44	2827,44	4493,72	80,00	1,00	4574,72
26/02/2021	1928,00	121,53	2049,53	4705,60	0,00	0,00	4705,60
05/03/2021	4106,66	30,23	4136,89	4515,54	0,00	4,10	4519,64
12/03/2021	12661,50	838,68	13500,18	2779,10	0,00	50,00	2829,10
19/03/2021	9397,50	15,16	9412,66	3499,10	0,00	0,00	3499,10
26/03/2021	6951,00	25,38	6976,38	4100,70	0,00	0,00	4100,70
31/03/2021	9181,00	15,18	9196,18	4388,50	0,00	0,00	4388,50
09/04/2021	5355,00	110,97	5465,97	3447,30	30,00	0,00	3477,30
16/04/2021	5794,40	40,42	5834,82	4459,70	200,00	0,00	4659,70
23/04/2021	3713,00	95,87	3808,87	6513,89	0,00	0,00	6513,89
30/04/2021	4619,00	45,13	4664,13	7542,65	0,00	0,00	7542,65
07/05/2021	3434,00	39,01	3473,01	10572,50	5,00	0,00	10577,50
14/05/2021	3620,00	38,47	3658,47	11801,94	0,00	0,00	11801,936
21/05/2021	2547,00	150,94	2697,94	16137,61	50,00	0,00	16187,607
28/05/2021	1290,00	541,08	1831,08	13682,41	0,00	0,00	13682,407
04/06/2021	320,00	434,29	754,29	13983,21	198,00	0,00	14181,207
11/06/2021	270,00	712,89	982,89	11471,21	0,00	0,00	11471,207
18/06/2021	0,00	722,32	722,32	12279,40	0,00	0,00	12279,396
25/06/2021	0,00	552,92	552,92	10103,61	10,70	0,00	10114,307
02/07/2021	0,00	1271,41	1271,41	12758,95	184,00	0,00	12942,954
09/07/2021	0,00	877,07	877,07	8854,53	0,00	0,00	8854,525
16/07/2021	0,00	776,60	776,60	11412,85	1,00	0,00	11413,854
23/07/2021	0,00	736,26	736,26	14734,50	0,00	0,00	14734,498
30/07/2021	0,00	945,70	945,70	11542,45	0,00	0,00	11542,454
06/08/2021	0,00	808,16	808,16	13878,14	1,00	0,00	13879,139
13/08/2021	0,00	816,57	816,57	11659,10	705,00	0,00	12364,104
20/08/2021	0,00	528,93	528,93	17516,06	0,00	0,00	17516,064
27/08/2021	0,00	724,39	724,39	13828,09	4,00	4,10	13836,195
03/09/2021	0,00	271,73	271,73	16472,70	0,00	0,00	16472,704
10/09/2021	0,00	519,28	519,28	11372,64	0,00	0,00	11372,638
17/09/2021	0,00	191,57	191,57	15887,25	13,80	0,00	15901,054
24/09/2021	0,00	404,55	404,55	19650,52	0,00	0,00	19650,520
01/10/2021	0,00	175,85	175,85	23248,25	0,00	0,00	23248,247
08/10/2021	0,00	143,84	143,84	18202,75	0,00	0,00	18202,754
15/10/2021	0,00	140,76	140,76	17486,75	0,00	0,00	17486,751
22/10/2021	0,00	487,96	487,96	17235,23	0,00	0,00	17235,227
29/10/2021	0,00	326,59	326,59	18819,75	250,00	0,00	19069,754
05/11/2021	0,00	888,13	888,13	18874,40	160,00	0,00	19034,400
12/11/2021	0,00	979,95	979,95	23723,75	17,00	0,00	23740,754
19/11/2021	0,00	182,87	182,87	27397,27	728,00	0,00	28125,268
26/11/2021	0,00	836,69	836,69	22900,69	0,00	0,00	22900,695
03/12/2021	0,00	1293,45	1293,45	18347,41	0,00	0,00	18347,408
10/12/2021	0,00	600,95	600,95	18908,99	0,00	0,00	18908,988
17/12/2021	0,00	642,78	642,78	20103,25	0,00	0,00	20103,254
24/12/2021	0,00	592,32	592,32	9377,75	0,00	0,00	9377,754

Montos en miles de millones

³ Incluye operaciones de repos con colateral título de deuda privada y repos con colateral pagarés. El saldo refleja las operaciones adjudicadas vigentes.

Cuadro 4⁴ RESUMEN DE REPOS APROBADOS

1. Expansión Transitoria (millones de pesos \$)		APROBADAS									
Tipo	Plazo	DIA	CUPO	PRESENTADAS			APROBADAS		EXCESO DEMANDA	VARIACION SEMANAL	
				MONTO	TASA	TASA MAXIMA	MONTO	TASA*		ABSOLUTA	(%)
Subasta	1 Día	lunes, 20 de dic 2021	12.480.000	4.693.000	3,00%	4,00%	4.693.000	3,00%	0	-4.581.000	-49,40%
		martes, 21 de dic 2021	12.900.000	4.885.000	3,00%	4,00%	4.885.000	3,00%	0	-5.786.000	-54,22%
		miércoles, 22 de dic 2021	13.000.000	4.609.604	3,00%	3,50%	4.609.604	3,00%	0	-2.854.396	-38,24%
		jueves, 23 de dic 2021	11.800.000	4.711.000	3,00%	4,00%	4.711.000	3,00%	0	-4.302.000	-47,73%
		viernes, 24 de dic 2021	10.000.000	3.935.000	3,00%	4,00%	3.935.000	3,00%	0	-6.965.000	-63,90%
		TOTAL		60.180.000	22.833.604			22.833.604	3,00%	0	-24.488.396,10
Ventanilla	1 Día	lunes, 20 de dic 2021	0	0	0,00%	0,00%	0	0,00%	0	0	0,00%
		martes, 21 de dic 2021	0	823.000	4,00%	4,00%	823.000	4,00%	0	823.000	0,00%
		miércoles, 22 de dic 2021	0	5.000	4,00%	4,00%	5.000	4,00%	0	5.000	0,00%
		jueves, 23 de dic 2021	0	0	0,00%	0,00%	0	0,00%	0	0	0,00%
		viernes, 24 de dic 2021	0	0	0,00%	0,00%	0	0,00%	0	0	0,00%
		TOTAL		0	828.000			828.000	4,00%	0	828.000,00
Overnight de Compensación	1 Día	lunes, 20 de dic 2021	0	0	0,00%	0,00%	0	0,00%	0	0	0,00%
		martes, 21 de dic 2021	0	0	0,00%	0,00%	0	0,00%	0	0	0,00%
		miércoles, 22 de dic 2021	0	0	0,00%	0,00%	0	0,00%	0	0	0,00%
		jueves, 23 de dic 2021	0	0	0,00%	0,00%	0	0,00%	0	0	0,00%
		viernes, 24 de dic 2021	0	0	0,00%	0,00%	0	0,00%	0	0	0,00%
		TOTAL		0	0			0	0,00%	0	0,00
Overnight por Intrada	1 Día	lunes, 20 de dic 2021	0	0	0,00%	0,00%	0	0,00%	0	0	0,00%
		martes, 21 de dic 2021	0	175.000	5,00%	5,00%	175.000	0,00%	0	175.000	0,00%
		miércoles, 22 de dic 2021	0	5.000	5,00%	5,00%	5.000	0,00%	0	-200.000	-97,56%
		jueves, 23 de dic 2021	0	0	0,00%	0,00%	0	0,00%	0	0	0,00%
		viernes, 24 de dic 2021	0	0	0,00%	0,00%	0	0,00%	0	0	0,00%
		TOTAL		0	180.000			180.000	0,00%	0	-25.000,00
Subasta	7 Días	lunes, 20 de dic 2021	13.955.000	534.600	0,00%	0,00%	534.600	0,00%	0	-743.900	-58,19%
		martes, 21 de dic 2021	14.000.000	100.000	0,00%	0,00%	100.000	0,00%	0	-998.000	-90,89%
		miércoles, 22 de dic 2021	13.947.000	0	0,00%	0,00%	0	0,00%	0	-1.400.000	-100,00%
		jueves, 23 de dic 2021	14.000.000	1.200.000	0,00%	0,00%	1.200.000	0,00%	0	200.000	20,00%
		viernes, 24 de dic 2021	11.000.000	0	0,00%	0,00%	0	0,00%	0	-100.000	-100,00%
		TOTAL		66.902.000	1.834.600			1.834.600	0,00%	0	-3.041.900,00
Subasta	28 Días	lunes, 20 de dic 2021	0	0	0,00%	0,00%	0	0,00%	0	0	0,00%
		martes, 21 de dic 2021	0	0	0,00%	0,00%	0	0,00%	0	0	0,00%
		miércoles, 22 de dic 2021	0	0	0,00%	0,00%	0	0,00%	0	0	0,00%
		jueves, 23 de dic 2021	0	0	0,00%	0,00%	0	0,00%	0	0	0,00%
		viernes, 24 de dic 2021	0	0	0,00%	0,00%	0	0,00%	0	0	0,00%
		TOTAL		0	0			0	0,00%	0	0,00
Subasta	30 Días	lunes, 20 de dic 2021	1.000.000	45.000	0,00%	0,00%	45.000	0,00%	0	-20.000	-30,77%
		martes, 21 de dic 2021	1.000.000	0	0,00%	0,00%	0	0,00%	0	0	0,00%
		miércoles, 22 de dic 2021	1.000.000	53.000	0,00%	0,00%	53.000	0,00%	0	3.000	6,00%
		jueves, 23 de dic 2021	0	0	0,00%	0,00%	0	0,00%	0	-50.000	-100,00%
		viernes, 24 de dic 2021	1.000.000	0	0,00%	0,00%	0	0,00%	0	0	0,00%
		TOTAL		4.000.000	98.000			98.000	0,00%	0	-79.000,00
Subasta	60 Días	lunes, 20 de dic 2021	0	0	0,00%	0,00%	0	0,00%	0	0	0,00%
		martes, 21 de dic 2021	0	0	0,00%	0,00%	0	0,00%	0	0	0,00%
		miércoles, 22 de dic 2021	0	0	0,00%	0,00%	0	0,00%	0	0	0,00%
		jueves, 23 de dic 2021	0	0	0,00%	0,00%	0	0,00%	0	0	0,00%
		viernes, 24 de dic 2021	0	0	0,00%	0,00%	0	0,00%	0	0	0,00%
		TOTAL		0	0			0	0,00%	0	0,00
Subasta	90 Días	lunes, 20 de dic 2021	0	0	0,00%	0,00%	0	0,00%	0	0	0,00%
		martes, 21 de dic 2021	0	0	0,00%	0,00%	0	0,00%	0	0	0,00%
		miércoles, 22 de dic 2021	0	0	0,00%	0,00%	0	0,00%	0	0	0,00%
		jueves, 23 de dic 2021	0	0	0,00%	0,00%	0	0,00%	0	0	0,00%
		viernes, 24 de dic 2021	0	0	0,00%	0,00%	0	0,00%	0	0	0,00%
		TOTAL		0	0	0,0	0,0	0	0,00%	0	0,00
Subasta	180 Días	jueves, 23 de dic 2021	1.000.000	0	0,00%	0,00%	0	0,00%	0	0	0,00%
		TOTAL	1.000.000	0			0	0,00%	0	0,00	0,00
Subasta	270 Días	viernes, 24 de dic 2021	0	0	0,00%	0,00%	0	0,00%	0	-159.000	-100,00%
		TOTAL	0	0	0,0	0,0	0	0,00%	0	0,00	0,00
Subasta	365 Días	jueves, 23 de dic 2021	0	0	0,00%	0,00%	0	0,00%	0	-100.000	-100,00%
		TOTAL	0	0	0,0	0,0	0	0,00%	0	0,00	0,00
TOTAL				25.774.203,90			25.774.203,90				

2. Contracción Transitoria (millones de pesos \$)		APROBADAS									
Tipo	Plazo	DIA	CUPO	PRESENTADAS			APROBADAS		EXCESO DEMANDA	VARIACION SEMANAL	
				MONTO	TASA	TASA MAXIMA	MONTO	TASA CORTE		ABSOLUTA	(%)
Ventanilla	1 Día	lunes, 20 de dic 2021	0	585.817	2,00%	2,00%	585.817	2,00%	0	326.836	126,20%
		martes, 21 de dic 2021	0	1.765.014	2,00%	2,00%	1.765.014	2,00%	0	1.511.349	595,81%
		miércoles, 22 de dic 2021	0	485.519	2,00%	2,00%	485.519	2,00%	0	217.961	81,46%
		jueves, 23 de dic 2021	0	675.014	2,00%	2,00%	675.014	2,00%	0	506.926	301,58%
		viernes, 24 de dic 2021	0	592.316	2,00%	2,00%	592.316	3,00%	0	-50.462	-7,85%
		TOTAL		0	4.103.681			4.103.681	2,14%	0	2.512.609,70
Subasta	7 Días	lunes, 20 de dic 2021	0	0	0,00%	0,00%	0	0,00%	0	0	0,00%
		martes, 21 de dic 2021	0	0	0,00%	0,00%	0	0,00%	0	0	0,00%
		miércoles, 22 de dic 2021	0	0	0,00%	0,00%	0	0,00%	0	0	0,00%
		jueves, 23 de dic 2021	0	0	0,00%	0,00%	0	0,00%	0	0	0,00%
		viernes, 24 de dic 2021	0	0	0,00%	0,00%	0	0,00%	0	0	0,00%
		TOTAL		0	0			0	0,00%	0	0,00
Subasta	14 Días	lunes, 20 de dic 2021	0	0	0,00%	0,00%	0	0,00%	0	0	0,00%
		martes, 21 de dic 2021	0	0	0,00%	0,00%	0	0,00%	0	0	0,00%
		miércoles, 22 de dic 2021	0	0	0,00%	0,00%	0	0,00%	0	0	0,00%
		jueves, 23 de dic 2021	0	0	0,00%	0,00%	0	0,00%	0	0	0,00%
		viernes, 24 de dic 2021	0	0	0,00%	0,00%	0	0,00%	0	0	0,00%
		TOTAL		0	0			0	0,00%	0	0,00
TOTAL				4.103.680,80			4.103.680,80				

* Tasa Efectiva anual
Fuente: DFV, DOAM

⁴ Incluye operaciones de repos con colateral título de deuda privada y repos con colateral pagarés

ANEXO 2: AGREGADOS MONETARIOS

CUADRO 5
M3 PÚBLICO** Y PRIVADO*
(Miles de millones de pesos)

	septiembre			diciembre			marzo			junio			septiembre		
	2019	2020	var %	2019	2020	var %	2020	2021	var %	2020	2021	var %	2020	2021	var %
M3 Privado*	458,275	532,709	16.2	490,344	559,528	13.9	512,649	556,965	8.6	537,376	569,459	6.0	532,709	571,536	7.3
Efectivo	63,559	83,914	32.0	75,252	94,627	25.7	71,951	91,363	27.0	81,634	95,036	16.4	83,914	95,679	14.0
DEPÓSITOS	394,716	448,795	13.7	415,092	464,901	11.8	440,698	465,602	5.7	455,742	474,423	4.1	448,795	475,856	6.0
Ctas. Ctes.	39,156	50,224	28.3	44,798	56,207	25.5	55,477	59,094	6.5	52,373	60,295	15.1	50,224	61,413	22.3
CDT	168,728	162,908	-3.4	164,733	155,706	-5.5	164,702	150,585	-8.6	165,855	149,090	-10.1	162,908	146,936	-9.8
Ahorro	151,892	200,437	32.0	170,756	216,523	26.8	186,124	218,656	17.5	203,124	226,492	11.5	200,437	228,260	13.9
Otros	34,941	35,226	0.8	34,805	36,465	1.9	34,395	37,266	8.3	34,390	38,546	12.1	35,226	39,248	11.4
M3 Público**	64,761	62,063	-4.2	54,476	59,282	8.8	58,892	62,862	6.7	60,297	66,400	10.1	62,063	67,864	9.3
Ctas. Ctes.	10,078	9,632	-4.4	9,040	9,908	9.6	9,503	10,630	11.9	9,847	10,823	9.9	9,632	11,405	18.4
CDT	7,415	6,768	-8.7	6,154	5,279	-14.2	6,378	5,604	-12.1	6,328	5,909	-6.6	6,768	6,707	-0.9
Ahorro	36,481	35,021	-4.0	27,737	31,892	15.0	32,910	35,437	7.7	33,689	37,631	11.7	35,021	37,902	8.2
Fiduciarios	7,591	7,839	3.3	6,881	7,420	7.8	7,248	7,966	9.9	7,662	8,543	11.5	7,839	8,470	8.0
Otros	3,195	2,803	-12.3	4,664	4,783	2.5	2,853	3,225	13.0	2,771	3,494	26.1	2,803	3,380	20.6
M3 Total***	523,036	594,772	13.7	544,820	618,810	13.4	571,541	619,826	8.4	597,673	635,859	6.4	594,772	639,400	7.5

CARTERA PÚBLICA** Y PRIVADA*
(Miles de millones de pesos)

Cartera Bruta	475,911	501,096	5.3	482,735	500,789	3.7	503,944	506,062	0.4	507,245	517,653	2.1	501,096	532,864	6.3
Pública	19,114	20,133	5.3	20,028	20,415	1.9	21,467	20,091	6.4	20,773	19,995	-3.7	20,133	18,738	-6.9
Privada	456,796	480,962	5.3	462,708	480,373	3.8	482,477	485,972	0.7	486,472	497,658	2.3	480,962	514,126	6.9

Variación anual - para la cartera pública y privada, incluye Leasing Financiero

*Incluye hogares, empresas no financieras, sociedades financieras (depositarias y no depositarias) y no residentes

** Incluye entidades públicas del orden nacional, departamental y municipal y sociedades públicas no financieras.

***A partir de las estadísticas con corte a jun /2020 se excluyeron los CDT y los bonos en poder del Banco de la República, y se reprocesó la serie desde mar /2020 hasta la fecha.

Fuentes: Banco de la República, cálculos con información de los balances de los establecimientos de crédito y del formato 338 de la Superintendencia Financiera.

CUADRO 6
Portafolio Financiero del Sector Real en ml
(Miles de Millones de pesos)

AÑO	MES	TOTAL			SECTOR PUBLICO			SECTOR PRIVADO ¹		
		M3*	TES	M3* + TES	M3*	TES	TOTAL	M3*	TES	TOTAL
2006	diciembre	132,740.1	64,184.7	196,924.8	23,061.2	30,872.4	53,933.6	109,678.9	33,312.3	142,991.2
2007	diciembre	156,820.1	71,221.9	228,041.9	24,129.7	31,221.9	55,351.6	132,690.4	40,000.0	172,690.4
2008	diciembre	183,455.2	82,331.7	265,787.0	29,448.4	36,925.8	66,374.2	154,006.8	45,405.9	199,412.7
2009	diciembre	197,491.3	86,560.0	284,051.3	30,180.5	36,444.8	66,625.3	167,310.7	50,115.2	217,425.9
2010	diciembre	219,828.3	101,942.8	321,771.1	33,088.8	40,159.4	73,248.2	186,739.5	61,783.5	248,523.0
2011	diciembre	259,929.7	110,967.9	370,897.6	37,698.6	42,480.6	80,179.2	222,231.1	68,487.3	290,718.4
2012	diciembre	300,208.6	113,374.9	413,583.5	43,024.8	41,748.0	84,772.8	257,183.8	71,626.9	328,810.7
2013	diciembre	341,304.2	128,429.9	469,734.1	51,428.4	45,315.1	96,743.5	289,875.8	83,114.8	372,990.6
2014	diciembre	371,418.5	146,828.4	518,246.9	52,573.7	44,626.8	97,200.5	318,844.8	102,201.5	421,046.4
2015	diciembre	414,501.0	157,017.5	571,518.4	46,294.7	45,977.4	92,272.1	368,206.3	111,040.0	479,246.3
2016	diciembre	445,146.6	184,070.6	629,217.2	49,781.5	45,519.2	95,300.7	395,365.1	138,551.4	533,916.5
2017	diciembre	477,753.3	198,563.0	676,316.3	57,124.8	42,602.0	99,726.8	420,628.5	155,961.0	576,589.5
2018	diciembre	504,616.3	237,869.8	742,486.1	60,656.4	55,111.2	115,767.6	443,959.9	182,758.6	626,718.5
2019	diciembre	544,820.5	248,922.3	793,742.8	54,476.4	48,052.9	102,529.3	490,344.1	200,869.3	691,213.5
2020	enero	536,447.5	253,541.0	789,988.5	55,270.6	50,142.9	105,413.5	481,176.9	203,398.1	684,575.0
	febrero	543,772.3	255,302.5	799,074.8	56,041.6	50,829.5	106,871.0	487,730.7	204,473.0	692,203.8
	marzo	571,540.6	248,523.2	820,063.8	58,891.7	50,895.0	109,786.7	512,648.9	197,628.2	710,277.1
	abril	586,645.4	247,062.2	833,707.7	59,433.6	49,420.8	108,854.4	527,211.9	197,641.5	724,853.3
	mayo	589,553.0	253,998.8	843,551.8	57,057.3	51,181.3	108,238.6	532,495.7	202,817.5	735,313.1
	junio	597,673.3	255,043.6	852,716.9	60,297.1	50,458.8	110,755.9	537,376.2	204,584.8	741,961.0
	julio	597,091.3	258,049.8	855,141.1	59,261.1	51,399.4	110,660.5	537,830.2	206,650.3	744,480.6
	agosto	595,914.6	264,242.0	860,156.6	61,473.5	52,014.8	113,488.3	534,441.1	212,227.2	746,668.3
	septiembre	594,772.1	269,339.9	864,112.1	62,063.5	51,273.0	113,336.5	532,708.7	218,066.9	750,775.5
	octubre	599,689.9	269,363.7	869,053.6	63,415.4	53,270.8	116,686.2	536,274.5	216,093.0	752,367.5
	noviembre	604,768.8	274,622.0	879,390.8	64,029.2	48,892.4	112,921.6	540,739.7	225,729.6	766,469.3
	diciembre	618,810.1	272,271.0	891,081.1	59,281.9	46,883.6	106,165.5	559,528.2	225,387.4	784,915.6
2021	enero	607,526.5	277,686.0	885,212.5	59,457.0	49,049.8	108,506.8	548,069.5	228,636.2	776,705.7
	febrero	612,897.4	279,957.2	892,854.6	61,060.1	49,718.4	110,778.5	551,837.3	230,238.8	782,076.1
	marzo	619,826.1	283,226.1	903,052.2	62,861.5	55,758.1	118,619.6	556,964.6	227,468.0	784,432.6
	abril	623,196.2	293,422.3	916,618.5	63,950.0	60,368.2	124,318.3	559,246.1	233,054.1	792,300.2
	mayo	626,428.7	295,945.7	922,374.4	65,055.5	58,805.1	123,860.6	561,373.2	237,140.6	798,513.8
	junio	635,859.2	300,123.9	935,983.1	66,400.2	59,753.3	126,153.5	569,459.1	240,370.5	809,829.6
	julio	641,505.8	306,076.6	947,582.4	65,939.2	63,105.1	129,044.3	575,566.6	242,971.5	818,538.1
	agosto	642,228.2	306,668.4	948,896.6	67,128.8	57,898.4	125,027.2	575,099.4	248,770.0	823,869.4
	septiembre	639,400.2	308,052.2	947,452.4	67,864.4	52,225.2	120,089.6	571,535.8	255,827.0	827,362.8

Portafolio Financiero del Sector Real en ml
(% Variaciones)

AÑO	MES	TOTAL SECTOR REAL								
		TOTAL			SECTOR PUBLICO			SECTOR PRIVADO ¹		
		M3*	TES	M3* + TES	M3*	TES	TOTAL	M3*	TES	TOTAL
2007	diciembre	18.1%	11.0%	15.8%	4.6%	1.1%	2.6%	21.0%	20.1%	20.8%
2008	diciembre	17.0%	15.6%	16.6%	22.0%	18.3%	19.9%	16.1%	13.5%	15.5%
2009	diciembre	7.7%	5.1%	6.9%	2.5%	-1.3%	0.4%	8.6%	10.4%	9.0%
2010	diciembre	11.3%	17.8%	13.3%	9.6%	10.2%	9.9%	11.6%	23.3%	14.3%
2011	diciembre	18.2%	8.9%	15.3%	13.9%	5.8%	9.5%	19.0%	10.9%	17.0%
2012	diciembre	15.5%	2.2%	11.5%	14.1%	-1.7%	5.7%	15.7%	4.6%	13.1%
2013	diciembre	13.7%	13.3%	13.6%	19.5%	8.5%	14.1%	12.7%	16.0%	13.4%
2014	diciembre	8.8%	14.3%	10.3%	2.2%	-1.5%	0.5%	10.0%	23.0%	12.9%
2015	diciembre	11.6%	6.9%	10.3%	-11.9%	3.0%	-5.1%	15.5%	8.6%	13.8%
2016	diciembre	7.4%	17.2%	10.1%	7.5%	-1.0%	3.3%	7.4%	24.8%	11.4%
2017	diciembre	7.3%	7.9%	7.5%	14.8%	-6.4%	4.6%	6.4%	12.6%	8.0%
2018	diciembre	5.6%	19.8%	9.8%	6.2%	29.4%	16.1%	5.5%	17.2%	8.7%
2019	diciembre	8.0%	4.6%	6.9%	-10.2%	-12.8%	-11.4%	10.4%	9.9%	10.3%
2020	enero	9.4%	5.5%	8.1%	-3.4%	-11.0%	-7.2%	11.1%	10.5%	11.0%
	febrero	9.5%	4.1%	7.7%	-1.4%	-8.0%	-4.7%	10.9%	7.7%	9.9%
	marzo	13.6%	0.4%	9.2%	-9.3%	-4.4%	-7.1%	16.9%	1.7%	12.2%
	abril	15.9%	-1.0%	10.3%	-9.8%	-6.4%	-8.3%	19.7%	0.5%	13.8%
	mayo	16.6%	0.4%	11.2%	-12.9%	-3.4%	-8.7%	21.0%	1.4%	14.9%
	junio	16.5%	1.1%	11.4%	-7.7%	-2.8%	-5.5%	20.1%	2.1%	14.5%
	julio	15.8%	1.9%	11.2%	-8.2%	-1.4%	-5.2%	19.3%	2.7%	14.2%
	agosto	14.7%	4.1%	11.2%	-2.4%	-2.4%	-2.4%	17.0%	5.8%	13.6%
	septiembre	13.7%	7.3%	11.6%	-4.2%	1.4%	-1.7%	16.2%	8.8%	14.0%
	octubre	14.2%	6.8%	11.8%	2.6%	5.2%	3.7%	15.7%	7.2%	13.1%
	noviembre	12.2%	8.2%	10.9%	-1.3%	-5.8%	-3.3%	14.1%	11.9%	13.4%
	diciembre	13.6%	9.4%	12.3%	8.8%	-2.3%	3.6%	14.1%	12.2%	13.6%
2021	enero	13.2%	9.5%	12.1%	7.6%	-2.2%	2.9%	13.9%	12.4%	13.5%
	febrero	12.7%	9.7%	11.7%	9.0%	-2.2%	3.7%	13.1%	12.6%	13.0%
	marzo	8.4%	14.0%	10.1%	6.7%	9.6%	8.0%	8.6%	15.1%	10.4%
	abril	6.2%	18.8%	9.9%	7.6%	22.2%	14.2%	6.1%	17.9%	9.3%
	mayo	6.3%	16.5%	9.3%	14.0%	14.9%	14.4%	5.4%	16.9%	8.6%
	junio	6.4%	17.7%	9.8%	10.1%	18.4%	13.9%	6.0%	17.5%	9.1%
	julio	7.4%	18.6%	10.8%	11.3%	22.8%	16.6%	7.0%	17.6%	9.9%
	agosto	7.8%	16.1%	10.3%	9.2%	11.3%	10.2%	7.6%	17.2%	10.3%
	septiembre	7.5%	14.4%	9.6%	9.3%	1.9%	6.0%	7.3%	17.3%	10.2%

*No incluye los TES del sector financiero

* A partir de las estadísticas con corte a ago 28 /2020 se excluyeron los CDT y los bonos en poder del Banco de la República, y se reprocesó la serie desde mar 27/2020 hasta la fecha.

Fuente: cálculos DTIE con base en DFV, Banco de la República.

ANEXO 3: CARTERA

CUADRO 1
Evolucion de la Cartera Bruta Total¹

Semana	Fecha 2021	Cartera M/L MM\$			Cartera M/E en pesos MM\$			Cartera Total 1/ MM\$			Cartera M/E en US\$/1/ (Millones)		
		2020	2021	Var. % Anual	2020	2021	Var. % Anual	2020	2021	Var. % Anual	2020	2021	Var. % Anual
1	ene-08	469,687.0	489,638.6	4.2	16,697.9	14,853.8	-11.0	486,384.9	504,492.3	3.7	5,102.3	4,270.6	-16.3
2	ene-15	470,505.2	489,009.7	3.9	16,793.9	14,853.3	-11.6	487,299.1	503,863.0	3.4	5,057.2	4,284.4	-15.3
3	ene-22	471,200.4	489,470.1	3.9	16,861.6	15,212.1	-9.8	488,062.0	504,682.2	3.4	5,009.4	4,315.2	-13.9
4	ene-29	471,289.8	490,276.6	4.0	17,192.2	15,573.0	-9.4	488,482.1	505,849.6	3.6	5,022.2	4,375.1	-12.9
5	feb-05	471,249.6	489,672.3	3.9	17,266.5	15,608.5	-9.6	488,516.1	505,280.7	3.4	5,065.9	4,405.1	-13.0
6	feb-12	474,507.9	492,033.3	3.7	17,262.1	15,522.7	-10.1	491,770.0	507,556.0	3.2	5,109.7	4,415.3	-13.6
7	feb-19	475,255.2	493,415.2	3.8	17,604.6	15,801.4	-10.2	492,859.8	509,216.6	3.3	5,180.8	4,444.3	-14.2
8	feb-26	476,602.5	493,961.8	3.6	18,255.5	16,095.9	-11.8	494,858.1	510,057.7	3.1	5,157.1	4,441.0	-13.9
9	mar-05	476,281.3	493,395.4	3.6	18,597.4	15,926.2	-14.4	494,878.7	509,321.7	2.9	5,188.2	4,375.1	-15.7
10	mar-12	478,171.1	493,855.4	3.3	21,862.4	15,689.9	-28.2	500,033.6	509,545.3	1.9	5,546.1	4,388.4	-20.9
11	mar-19	482,221.7	495,098.6	2.7	22,986.4	15,621.5	-32.0	505,208.2	510,720.1	1.1	5,634.0	4,396.3	-22.0
12	mar-26	484,796.4	496,208.2	2.4	23,780.2	16,180.2	-32.0	508,576.6	512,388.3	0.7	5,882.1	4,414.3	-25.0
13	abr-02	487,099.5	496,049.1	1.8	23,759.8	16,358.3	-31.2	510,859.3	512,407.4	0.3	5,927.0	4,446.9	-25.0
14	abr-09	488,592.5	495,797.4	1.5	23,111.7	16,192.8	-29.9	511,704.2	511,990.2	0.1	5,946.2	4,436.1	-25.4
15	abr-16	489,226.2	496,531.9	1.5	23,875.8	16,024.3	-32.9	513,102.0	512,556.2	-0.1	6,009.4	4,456.7	-25.8
16	abr-23	489,815.2	497,951.8	1.7	24,482.8	16,403.8	-33.0	514,297.9	514,355.6	0.0	6,060.3	4,506.5	-25.6
17	abr-30	490,846.5	498,832.4	1.6	23,740.3	16,889.8	-28.9	514,586.8	515,722.2	0.2	6,036.6	4,515.8	-25.2
18	may-07	490,620.4	498,933.2	1.7	23,281.2	17,188.8	-26.2	513,901.6	516,122.0	0.4	5,996.8	4,565.0	-23.9
19	may-14	491,447.5	500,246.9	1.8	23,590.4	17,022.6	-27.8	515,037.9	517,269.5	0.4	6,008.7	4,622.1	-23.1
20	may-21	491,765.1	501,092.0	1.9	22,723.9	17,352.4	-23.6	514,489.0	518,444.5	0.8	6,007.4	4,641.9	-22.7
21	may-28	492,749.3	502,392.6	2.0	22,332.8	17,533.5	-21.5	515,082.1	519,926.1	0.9	6,005.3	4,719.3	-21.4
22	jun-04	492,608.0	502,286.1	2.0	21,121.9	16,898.6	-20.0	513,729.9	519,184.7	1.1	5,924.7	4,682.1	-21.0
23	jun-11	492,580.6	503,326.2	2.2	22,085.8	16,680.4	-24.5	514,666.4	520,006.6	1.0	5,876.8	4,600.2	-21.7
24	jun-18	492,775.5	504,479.1	2.4	21,933.3	17,544.1	-20.0	514,708.8	522,023.2	1.4	5,875.1	4,673.7	-20.4
25	jun-25	492,591.4	505,780.2	2.7	21,902.2	17,513.4	-20.0	514,493.6	523,293.6	1.7	5,826.7	4,684.0	-19.6
26	jul-02	492,131.1	506,969.4	3.0	21,059.9	17,738.3	-15.8	513,191.0	524,707.7	2.2	5,776.3	4,696.2	-18.7
27	jul-09	491,169.8	507,279.8	3.3	20,784.6	18,157.9	-12.6	511,954.4	525,437.7	2.6	5,748.3	4,741.6	-17.5
28	jul-16	490,751.7	508,019.2	3.5	20,767.9	18,206.5	-12.3	511,519.6	526,225.7	2.9	5,686.8	4,780.5	-15.9
29	jul-23	490,648.1	508,686.2	3.7	20,899.3	18,758.7	-10.2	511,547.4	527,444.9	3.1	5,662.5	4,841.6	-14.5
30	jul-30	490,146.3	509,684.8	4.0	20,656.2	19,127.8	-7.4	510,802.4	528,812.7	3.5	5,533.3	4,945.3	-10.6
31	ago-06	488,463.0	509,668.0	4.3	20,543.9	19,757.4	-3.8	509,006.8	529,425.3	4.0	5,449.8	5,002.7	-8.2
32	ago-13	487,965.4	510,479.8	4.6	20,451.1	19,455.7	-4.9	508,416.5	529,935.5	4.2	5,405.8	5,079.5	-6.0
33	ago-20	487,980.1	511,516.6	4.8	20,503.6	19,774.8	-3.6	508,483.6	531,291.4	4.5	5,357.2	5,103.2	-4.7
34	ago-27	488,214.0	513,237.4	5.1	20,125.5	19,654.7	-2.3	508,339.5	532,892.1	4.8	5,352.0	5,126.2	-4.2
35	sep-03	487,958.9	514,486.6	5.4	19,521.0	19,428.0	-0.5	507,479.9	533,914.6	5.2	5,272.2	5,126.1	-2.8
36	sep-10	488,104.6	515,000.2	5.5	19,422.6	19,639.2	1.1	507,527.3	534,639.4	5.3	5,236.6	5,118.6	-2.3
37	sep-17	488,429.9	517,276.9	5.9	19,139.5	19,701.6	2.9	507,569.4	536,978.5	5.8	5,137.6	5,146.5	0.2
38	sep-24	488,556.2	518,423.0	6.1	19,748.9	19,746.3	0.0	508,305.1	538,169.4	5.9	5,106.0	5,135.8	0.6
39	oct-01	488,394.1	520,748.2	6.6	19,552.0	19,484.5	-0.3	507,946.1	540,232.7	6.4	5,036.8	5,152.8	2.3
40	oct-08	487,198.1	521,324.2	7.0	19,005.2	19,207.0	1.1	506,203.3	540,531.2	6.8	4,969.7	5,100.4	2.6
41	oct-15	487,524.6	522,854.7	7.2	18,983.9	18,978.0	0.0	506,508.4	541,832.7	7.0	4,935.4	5,030.6	1.9
42	oct-22	488,608.2	524,344.5	7.3	18,524.3	19,028.0	2.7	507,132.5	543,372.5	7.1	4,897.2	5,033.4	2.8
43	oct-29	490,259.6	527,587.6	7.6	18,701.4	18,635.0	-0.4	508,961.0	546,222.6	7.3	4,846.7	4,924.1	1.6
44	nov-05	489,426.6	527,661.7	7.8	18,098.7	19,177.7	6.0	507,525.3	546,839.4	7.7	4,841.6	4,940.5	2.0
45	nov-12	490,751.3	529,692.2	7.9	17,402.5	19,237.8	10.5	508,153.8	548,929.9	8.0	4,781.0	4,947.3	3.5
46	nov-19	491,541.3	531,771.6	8.2	17,246.7	19,395.0	12.5	508,788.1	551,166.6	8.3	4,725.3	4,943.3	4.6
47	nov-26	492,554.3	532,790.5	8.2	16,819.4	20,023.8	19.1	509,373.7	552,814.3	8.5	4,657.2	4,995.8	7.3
48	dic-03	492,194.4	535,122.1	8.7	15,852.8	19,812.3	25.0	508,047.1	554,934.4	9.2	4,571.8	5,017.9	9.8
49	dic-10	492,495.4	536,307.5	8.9	15,346.2	19,184.6	25.0	507,841.7	555,492.2	9.4	4,469.6	4,934.7	10.4
50	dic-17	493,081.3	538,357.7	9.2	15,227.5	19,726.9	29.5	508,308.8	558,084.6	9.8	4,452.2	4,931.9	10.8
51	dic-24	494,331.2			15,358.6			509,689.8			4,396.0		
52	dic-31	492,537.0			14,619.6			507,156.6			4,259.2		

¹ Corresponde a Cartera Ajustada. No incluye la cartera de las entidades financieras especiales (EFE).

Fuente: Formato 281 de la Superintendencia Financiera.

CUADRO 2
Evolucion de la Cartera Bruta por Modalidad¹

Semana	Fecha	Comercial ² MM\$						Consumo ³ MM\$						Microcrédito MM\$						Hipotecaria ⁴ MM\$		
		Moneda Legal			Moneda Extranjera			Moneda Legal			Moneda Extranjera			Moneda Legal			Moneda Extranjera			Moneda Legal		
		2020	2021	Var. % Anual	2020	2021	Var. % Anual	2020	2021	Var. % Anual	2020	2021	Var. % Anual	2020	2021	Var. % Anual	2020	2021	Var. % Anual	2020	2021	Var. % Anual
1	ene-08	229,588.9	242,243.0	5.5	16,043.0	14,401.7	-10.2	155,304.3	158,492.1	2.1	654.5	451.8	-31.0	13,106.6	13,282.9	1.3	0.4	0.3	-14.8	71,687.1	75,620.5	5.5
2	ene-15	229,970.3	241,771.6	5.1	16,141.4	14,399.3	-10.8	155,645.5	158,372.2	1.8	652.1	453.7	-30.4	13,120.3	13,270.9	1.1	0.4	0.3	-16.3	71,769.1	75,595.0	5.3
3	ene-22	229,858.2	242,049.2	5.3	16,193.3	14,749.4	-8.9	156,329.4	158,470.4	1.4	667.9	462.4	-30.8	13,168.6	13,300.5	1.0	0.4	0.3	-16.3	71,844.3	75,650.1	5.3
4	ene-29	228,918.9	242,094.1	5.8	16,513.0	15,102.4	-8.5	157,097.1	159,004.1	1.2	678.9	470.3	-30.7	13,248.7	13,369.7	0.9	0.3	0.3	-7.0	72,025.1	75,808.7	5.3
5	feb-05	229,107.0	241,898.3	5.6	16,600.7	15,148.5	-8.7	156,925.0	158,660.3	1.1	665.4	459.7	-30.9	13,194.7	13,361.4	1.3	0.4	0.3	-21.5	72,023.0	75,752.3	5.2
6	feb-12	231,505.6	243,584.1	5.2	16,601.0	15,063.9	-9.3	157,684.8	159,111.2	0.9	660.7	458.5	-30.6	13,197.5	13,383.8	1.4	0.4	0.3	-21.5	72,120.0	75,954.2	5.3
7	feb-19	231,516.8	244,292.4	5.5	16,951.4	15,345.3	-9.5	158,259.4	159,475.8	0.8	652.9	455.8	-30.2	13,236.8	13,390.2	1.2	0.4	0.3	-21.0	72,242.2	76,256.8	5.6
8	feb-26	231,576.7	244,072.7	5.4	17,575.1	15,631.9	-11.1	159,213.3	159,836.4	0.4	680.0	463.8	-31.8	13,306.6	13,459.3	1.1	0.4	0.3	-18.1	72,505.9	76,593.4	5.6
9	mar-05	231,655.0	243,674.8	5.2	17,921.8	15,464.6	-13.7	158,903.3	159,662.0	0.5	675.3	461.3	-31.7	13,250.1	13,442.6	1.5	0.4	0.3	-18.7	72,472.9	76,616.0	5.7
10	mar-12	232,948.6	243,521.3	4.5	21,129.5	15,230.3	-27.9	159,415.6	160,149.6	0.5	732.5	459.3	-37.3	13,241.7	13,447.8	1.6	0.4	0.3	-22.4	72,565.2	76,736.7	5.7
11	mar-19	236,471.5	244,155.8	3.2	22,256.4	15,167.5	-31.9	159,840.1	160,559.6	0.5	729.7	453.7	-37.8	13,258.6	13,472.4	1.6	0.4	0.3	-25.5	72,651.5	76,910.8	5.9
12	mar-26	239,372.1	244,502.6	2.1	23,060.6	15,703.8	-31.9	159,544.6	161,130.0	1.0	719.1	476.1	-33.8	13,261.9	13,507.6	1.9	0.4	0.3	-25.7	72,617.9	77,067.9	6.1
13	abr-02	242,179.0	244,572.7	1.0	23,057.0	15,871.4	-31.2	159,050.8	160,707.0	1.0	702.3	486.6	-30.7	13,217.0	13,534.8	2.4	0.5	0.3	-41.3	72,652.7	77,234.6	6.3
14	abr-09	244,086.1	244,713.9	0.3	22,433.3	15,700.3	-30.0	158,648.7	160,296.6	1.0	678.0	492.2	-27.4	13,200.5	13,481.0	2.1	0.4	0.3	-42.7	72,657.2	77,305.9	6.4
15	abr-16	245,291.4	245,001.3	-0.1	23,192.4	15,540.3	-33.0	158,117.6	160,601.0	1.6	682.8	483.8	-29.1	13,163.0	13,477.9	2.4	0.7	0.2	-70.0	72,654.1	77,451.7	6.6
16	abr-23	246,359.1	245,777.0	-0.2	23,791.7	15,905.6	-33.1	157,646.5	161,022.0	2.1	690.4	498.0	-27.9	13,138.9	13,510.6	2.8	0.7	0.2	-70.2	72,670.7	77,642.1	6.8
17	abr-30	247,863.6	246,004.4	-0.8	23,071.4	16,362.8	-29.1	157,177.3	161,306.1	2.6	668.2	526.8	-21.2	13,097.4	13,546.0	3.4	0.8	0.2	-74.0	72,708.2	77,976.0	7.2
18	may-07	248,522.1	246,639.0	-0.8	22,636.6	16,645.3	-26.5	156,338.1	160,773.8	2.8	643.8	543.3	-15.6	13,056.6	13,494.3	3.4	0.8	0.2	-74.2	72,703.5	78,026.2	7.3
19	may-14	249,568.1	247,619.6	-0.8	22,947.5	16,477.6	-28.2	156,129.1	161,013.5	3.1	642.1	544.8	-15.2	13,049.5	13,471.6	3.2	0.8	0.2	-75.0	72,700.8	78,142.2	7.5
20	may-21	250,134.4	248,109.8	-0.8	22,116.6	16,795.3	-24.1	155,850.8	161,270.5	3.5	606.6	556.9	-8.2	13,023.6	13,456.5	3.3	0.8	0.2	-73.7	72,756.3	78,255.3	7.6
21	may-28	251,174.8	249,046.9	-0.8	21,736.3	16,959.0	-22.0	155,655.7	161,344.3	3.7	595.6	574.3	-3.6	13,019.5	13,500.7	3.7	0.8	0.1	-82.0	72,899.3	78,500.7	7.7
22	jun-04	251,637.0	248,667.9	-1.2	20,561.7	16,348.1	-20.5	155,050.8	161,363.5	4.1	559.4	550.3	-1.6	12,974.4	13,496.1	4.0	0.8	0.2	-75.8	72,945.8	78,558.5	8.0
23	jun-11	251,677.7	249,250.8	-1.0	21,499.9	16,118.6	-25.0	154,912.3	161,743.7	4.4	585.1	561.6	-4.0	12,950.4	13,467.2	4.0	0.8	0.2	-80.3	73,040.2	78,864.5	8.0
24	jun-18	251,708.6	249,877.6	-0.7	21,357.3	16,953.1	-20.6	155,017.9	162,146.1	4.6	575.2	590.8	2.7	12,942.2	13,463.6	4.0	0.8	0.2	-78.9	73,106.9	78,991.8	8.0
25	jun-25	251,395.9	250,502.0	-0.4	21,320.6	16,903.9	-20.7	155,109.2	162,567.8	4.8	580.8	609.4	4.9	12,946.6	13,495.0	4.2	0.8	0.1	-85.2	73,139.7	79,215.4	8.3
26	jul-02	251,396.7	251,237.2	-0.1	20,505.1	17,116.5	-16.5	154,586.2	162,659.9	5.2	554.0	621.7	12.2	12,940.9	13,510.9	4.4	0.8	0.1	-84.6	73,207.3	79,561.5	8.7
27	jul-09	250,579.9	251,436.3	0.3	20,239.8	17,511.0	-13.5	154,438.7	162,712.2	5.4	544.0	646.8	18.9	12,925.5	13,481.4	4.3	0.8	0.1	-84.3	73,224.7	79,649.9	8.8
28	jul-16	250,234.9	251,392.2	0.5	20,229.2	17,563.2	-13.2	154,319.5	163,265.1	5.8	538.0	643.2	19.6	12,926.7	13,517.7	4.6	0.8	0.1	-84.5	73,270.5	79,844.2	9.0
29	jul-23	249,922.4	251,086.8	0.5	20,355.1	18,085.6	-11.1	154,485.9	164,046.5	6.2	543.5	672.9	23.8	12,941.3	13,560.9	4.8	0.7	0.1	-83.6	73,298.6	79,992.0	9.1
30	jul-30	249,277.4	250,923.2	0.7	20,110.8	18,448.0	-8.3	154,509.0	164,640.7	6.6	544.6	679.7	24.8	12,938.7	13,681.7	5.7	0.7	0.1	-83.6	73,421.1	80,439.2	9.6
31	ago-06	248,272.1	251,044.4	1.1	20,000.3	19,073.2	-4.6	153,899.6	164,439.8	6.8	542.9	684.0	26.0	12,891.9	13,649.2	5.9	0.7	0.1	-83.4	73,399.3	80,534.5	9.7
32	ago-13	247,809.9	251,025.2	1.3	19,909.7	18,787.6	-5.6	153,850.8	165,051.6	7.3	540.6	668.0	23.6	12,881.9	13,687.4	6.3	0.7	0.1	-83.7	73,422.9	80,715.6	9.9
33	ago-20	247,712.0	251,262.3	1.4	19,969.0	19,112.5	-4.3	153,914.9	165,652.2	7.6	533.8	662.2	24.0	12,893.8	13,727.1	6.5	0.7	0.1	-83.7	73,459.4	80,872.1	10.1
34	ago-27	247,743.1	251,939.0	1.7	19,604.3	18,993.5	-3.1	153,998.1	166,385.2	8.0	520.5	661.1	27.0	12,936.9	13,837.0	7.0	0.7	0.1	-83.3	73,535.9	81,076.2	10.3
35	sep-03	247,620.6	252,308.0	1.9	19,020.0	18,822.9	-1.0	153,757.7	166,888.2	8.5	500.4	605.0	20.9	12,954.2	13,875.8	7.1	0.7	0.1	-83.0	73,626.3	81,414.6	10.6
36	sep-10	247,505.0	252,090.5	1.9	18,918.6	18,989.4	0.4	153,962.0	167,434.1	8.8	503.4	649.7	29.1	12,969.2	13,894.3	7.1	0.7	0.1	-91.9	73,668.4	81,581.3	10.7
37	sep-17	247,525.4	253,325.3	2.3	18,643.5	19,055.2	2.2	154,171.7	168,202.6	9.1	495.3	646.3	30.5	12,994.7	13,946.1	7.3	0.7	0.0	-93.8	73,738.1	81,803.0	10.9
38	sep-24	247,001.6	253,390.2	2.6	19,232.2	19,086.0	-0.8	154,709.3	168,985.5	9.2	516.0	660.3	28.0	13,043.6	14,028.9	7.6	0.7	0.0	-94.0	73,801.7	82,018.4	11.1
39	oct-01	246,456.2	254,224.6	3.2	19,041.5	18,829.3	-1.1	155,018.3	169,977.6	9.6	509.9	655.1	28.5	13,008.8	14,086.0	8.3	0.7	0.0	-94.1	73,910.7	82,460.0	11.6
40	oct-08	245,329.2	254,456.3	3.7	18,501.1	18,562.1	0.3	154,948.7	170,175.2	9.8	503.5	644.9	28.1	13,016.0	14,100.7	8.3	0.6	0.0	-95.5	73,904.3	82,592.1	11.8
41	oct-15	245,293.1	254,599.3	3.8	18,482.4	18,326.1	-0.8	155,244.3	171,279.0	10.3	500.9	651.9	30.1	13,025.6	14,152.7	8.7	0.6	0.0	-95.1	73,961.6	82,823.7	12.0
42	oct-22	245,481.4	255,084.0	3.9	18,029.9	18,363.3	1.8	155,967.2	172,087.4	10.3	493.8	664.6	34.6	13,078.6	14,189.5	8.5	0.5	0.0	-94.8	74,081.0	82,983.6	12.0
43	oct-29	245,665.0	256,526.6	4.4	18,195.9	17,960.7	-1.3	156,912.9	173,255.8	10.4	504.9	674.3	33.5	13,249.1	14,297.3	7.9	0.5	0.0	-94.3	74,432.7	83,507.9	12.2
44	nov-05	245,308.9	256,762.5	4.7	17,612.0	18,488.6	5.0	156,479.1	173,098.4	10.6	486.1	689.1	41.7	13,211.3	14,267.9	8.0	0.6	0.0	-93.9	74,427.3	83,532.9	12.2
45	nov-12	246,017.5	257,522.0	4.7	16,928.8	18,531.2	9.5	156,996.9	174,180.1	10.9	473.2	706.5	49.3	13,233.8	14,313.1	8.2	0.4	0.0	-93.1	74,503.1	83,676.9	12.3
46	nov-19	246,360.3	258,196.8	4.8	16,776.3	18,675.9	11.3	157,345.3	175,126.8	11.3	470.0	719.0	53.0	13,253.3	14,365.0	8.4	0.4	0.0	-92.9	74,582.4	84,083.1	12.7
47	nov-26	246,049.8	257,753.6	4.8	16,347.0	19,273.7	17.9	158,407.6	176,500.8	11.4	472.0	750.0	58.9	13,321.9	14,467.3	8.6	0.4	0.0	-92.2	74,775.1	84,068.8	12.4
48	dic-03	245,559.7	259,308.7	5.6	15,393.8	19,066.3	23.9	158,346.2	1													

CUADRO 3
Desembolsos y Tasas de Interés Cartera Comercial ¹
Moneda Legal

Semana	Fecha	Comercial ²				Ordinario				Preferencial				Tesorería			
		Desembolsos MM\$		Tasa de interés % ³		Desembolsos MM\$		Tasa de interés % ³		Desembolsos MM\$		Tasa de interés % ³		Desembolsos MM\$		Tasa de interés % ³	
		2020	2021	2020	2021	2020	2021	2020	2021	2020	2021	2020	2021	2020	2021	2020	2021
1	ene-08	1,563.7	2,043.3	8.85	6.64	726.0	645.9	10.37	8.07	802.6	1,011.4	7.51	4.33	35.1	386.0	7.97	10.31
2	ene-15	2,381.8	1,981.2	9.11	6.62	1,284.4	769.4	10.25	7.56	1,027.6	1,049.0	7.78	5.99	69.8	162.8	7.79	6.30
3	ene-22	3,014.7	2,887.8	8.27	6.36	1,286.6	1,099.6	10.15	7.68	1,671.0	1,669.5	6.88	5.36	57.1	118.7	6.99	8.30
4	ene-29	3,571.5	2,882.7	8.72	6.25	1,729.0	1,350.9	10.31	7.71	1,762.8	1,429.4	7.21	4.73	79.7	102.4	7.33	8.18
5	feb-05	2,196.2	1,831.6	9.03	6.64	1,246.2	932.0	10.20	7.84	934.9	831.6	7.49	5.11	15.1	68.0	8.08	9.02
6	feb-12	4,764.5	3,816.6	8.06	5.44	2,304.1	1,954.1	9.41	6.29	2,414.2	1,682.2	6.78	4.35	46.3	180.2	7.52	6.45
7	feb-19	3,209.8	3,180.9	8.31	5.91	1,524.0	1,266.1	9.95	7.36	1,654.6	1,811.5	6.82	4.75	31.2	103.2	7.52	8.36
8	feb-26	4,516.6	3,542.7	8.39	5.95	2,182.7	1,580.7	9.68	7.61	2,218.7	1,847.9	7.21	4.41	115.2	114.2	6.75	7.75
9	mar-05	2,374.3	2,682.6	8.87	6.15	1,325.9	1,029.8	10.06	7.48	1,021.3	1,463.5	7.32	4.70	27.1	189.2	9.29	10.12
10	mar-12	3,787.9	2,294.2	8.25	6.22	1,769.1	1,079.8	9.42	7.51	1,875.0	1,045.7	7.08	4.75	143.8	168.7	9.08	7.07
11	mar-19	6,534.7	3,013.9	7.90	5.96	1,984.0	1,320.8	9.34	7.26	4,385.9	1,462.0	7.24	4.66	164.7	231.1	8.21	6.78
12	mar-26	4,635.7	3,071.7	8.01	5.50	1,679.7	1,225.9	9.07	6.94	2,927.4	1,731.3	7.41	4.42	28.5	114.6	7.32	6.41
13	abr-02	4,963.8	3,316.9	8.16	5.46	1,464.0	1,272.8	9.51	7.22	3,450.9	2,002.8	7.59	4.30	49.0	41.2	8.15	7.71
14	abr-09	2,865.6	2,635.4	8.41	5.30	622.5	1,153.7	9.41	6.70	2,113.6	1,320.1	8.16	3.93	129.5	161.6	7.65	6.41
15	abr-16	2,623.9	2,757.2	8.13	6.02	1,035.8	1,215.6	9.22	7.27	1,542.1	1,365.7	7.44	4.79	46.0	175.9	6.61	6.90
16	abr-23	2,543.2	3,168.0	8.13	5.64	1,138.1	1,333.6	9.08	6.96	1,369.6	1,681.8	7.36	4.46	35.5	152.6	6.91	7.16
17	abr-30	2,907.8	4,231.7	8.20	5.47	1,224.1	1,795.5	9.14	6.92	1,670.1	2,265.3	7.52	4.23	13.6	170.8	7.68	6.74
18	may-07	1,999.7	2,806.4	8.94	5.33	1,159.8	887.7	10.08	7.10	827.9	1,834.9	7.38	4.34	12.0	83.8	6.62	8.14
19	may-14	1,952.0	3,166.4	8.59	5.16	1,018.2	1,212.5	9.46	6.74	931.7	1,747.9	7.64	3.98	2.1	206.1	10.51	5.88
20	may-21	1,893.9	2,743.0	8.34	5.34	1,001.4	1,045.2	9.41	6.83	870.8	1,632.0	7.15	4.28	21.8	65.9	6.53	8.16
21	may-28	2,118.6	3,948.1	8.40	5.67	1,169.4	1,646.1	9.19	6.91	943.1	2,108.8	7.42	4.67	6.1	193.1	7.04	5.91
22	jun-04	2,105.3	2,774.7	8.23	6.09	1,200.5	1,197.2	8.88	7.25	881.4	1,470.1	7.29	5.07	23.4	107.4	10.08	7.18
23	jun-11	1,848.9	2,897.0	8.03	5.77	1,026.3	991.6	9.11	7.33	731.4	1,736.4	6.56	4.81	91.2	169.0	7.58	6.43
24	jun-18	1,669.6	2,905.9	8.17	5.99	988.5	1,113.1	8.93	7.31	653.1	1,701.5	6.95	4.98	28.0	91.4	10.09	8.81
25	jun-25	2,064.9	3,416.2	7.99	5.80	1,288.4	1,494.1	8.63	6.86	738.4	1,769.8	6.80	4.72	38.1	152.3	9.12	7.89
26	jul-02	2,138.8	3,968.2	7.76	5.89	1,125.9	1,700.7	8.73	7.25	979.2	2,115.4	6.58	4.68	33.7	152.2	9.96	7.34
27	jul-09	1,822.5	2,250.3	7.65	5.74	906.3	899.4	9.07	7.39	836.8	1,265.4	6.09	4.39	79.3	85.5	7.77	8.39
28	jul-16	1,751.9	2,795.3	7.92	5.85	931.4	1,217.4	8.89	7.32	781.4	1,441.9	6.71	4.52	39.0	136.0	9.14	6.83
29	jul-23	1,607.3	2,318.7	7.58	6.53	765.9	976.1	8.98	7.21	792.7	1,027.6	6.09	4.90	48.7	314.9	9.64	9.70
30	jul-30	2,880.9	3,552.8	7.30	5.89	1,313.0	1,607.9	8.71	7.31	1,475.7	1,806.1	6.04	4.55	92.2	138.8	7.23	6.92
31	ago-06	1,514.8	2,271.4	7.49	6.11	824.8	1,026.5	8.52	7.46	639.3	1,157.2	6.02	4.74	50.6	87.7	9.27	8.49
32	ago-13	1,856.0	2,603.9	7.34	6.15	948.5	1,220.5	8.44	7.22	845.3	1,288.1	5.96	4.93	62.2	95.3	9.29	8.94
33	ago-20	2,214.3	2,501.9	6.68	5.71	841.1	974.4	8.46	7.43	1,296.6	1,435.1	5.40	4.37	76.6	92.4	8.85	8.30
34	ago-27	3,416.8	3,458.5	6.77	5.74	1,480.4	1,393.7	8.49	7.37	1,844.5	1,912.5	5.31	4.41	91.9	152.3	8.24	7.59
35	sep-03	2,709.9	3,464.2	7.34	6.25	1,493.1	1,589.8	8.61	7.45	1,154.1	1,757.2	5.59	5.07	62.7	117.2	8.98	7.54
36	sep-10	2,426.9	2,944.8	6.85	6.09	1,212.4	1,157.9	8.54	7.34	1,151.1	1,636.7	4.99	5.10	63.3	150.1	8.30	7.21
37	sep-17	3,535.4	3,514.0	6.43	6.07	1,362.2	1,564.0	8.15	6.93	2,089.0	1,824.5	5.22	5.19	84.1	125.4	8.74	8.10
38	sep-24	3,293.4	3,211.7	6.19	6.05	1,447.4	1,325.7	8.02	7.40	1,768.9	1,637.7	4.60	4.87	77.0	248.2	8.34	6.62
39	oct-01	3,500.7	4,254.1	6.23	6.10	1,566.7	1,964.9	7.65	7.55	1,851.9	2,062.9	4.93	4.70	82.1	226.3	8.38	6.37
40	oct-08	1,953.3	2,991.6	6.46	6.92	966.4	1,218.0	7.74	7.65	922.0	1,254.2	4.95	5.05	64.9	519.4	8.96	9.74
41	oct-15	2,054.7	3,023.8	6.73	6.60	1,179.3	1,353.4	7.57	7.67	815.6	1,453.3	5.35	5.55	59.8	217.0	9.03	7.00
42	oct-22	2,703.5	2,593.7	6.35	6.45	1,190.3	1,112.2	7.76	7.57	1,445.1	1,213.4	5.12	5.60	68.2	268.0	7.81	5.63
43	oct-29	4,377.0	4,936.5	6.48	6.28	1,919.2	2,329.2	7.59	7.53	2,357.9	2,359.3	5.54	5.06	100.0	248.0	7.42	6.01
44	nov-05	2,285.8	2,197.3	5.91	6.75	980.1	1,001.5	7.70	8.02	1,223.8	989.6	4.34	5.70	81.8	206.2	7.90	5.60
45	nov-12	3,211.2	2,881.7	6.26	6.94	1,761.3	1,378.5	7.21	7.91	1,361.0	1,240.7	4.88	5.92	88.9	262.6	8.61	6.62
46	nov-19	2,215.7	2,406.9	6.24	7.01	1,114.6	1,277.1	7.09	7.83	1,023.3	982.1	5.17	5.93	77.7	147.8	8.06	7.11
47	nov-26	3,145.2	3,212.3	6.33	6.91	1,624.3	1,594.9	7.43	8.08	1,405.6	1,227.9	4.94	5.65	115.3	389.5	7.66	6.09
48	dic-03	3,089.2	4,614.3	6.23	6.72	1,568.0	2,009.6	7.57	8.14	1,420.7	2,448.8	4.64	5.52	100.5	156.0	7.98	7.26
49	dic-10	2,949.0	2,874.7	5.96	6.88	1,160.6	1,214.3	7.36	8.20	1,673.0	1,410.3	4.91	5.65	115.3	250.2	7.14	7.44
50	dic-17	3,799.3	4,712.5	5.98	7.13	1,930.0	2,347.9	7.12	8.04	1,773.4	2,183.3	4.66	6.14	95.8	181.2	7.38	7.26
51	dic-24	4,290.1		5.54		1,425.0		7.25		2,741.2		4.56		123.9		7.37	
52	dic-31	3,908.0		6.02		1,391.1		7.46		2,352.4		5.16		164.5		6.18	

1/ Incluye leasing financiero

2/ Promedio ponderado por monto de las tasa de los créditos ordinarios, de tesorería y preferenciales. No incluye construcción de vivienda.

3/ Promedio ponderado por monto

Fuente: Formato 088 de la Superintendencia Financiera.

CUADRO 4

Desembolsos y Tasas de Interés Cartera de Consumo y Tarjeta de crédito ¹

Moneda Legal

Semana	Fecha	Consumo ²				Tarjetas de Crédito ³			
		Desembolsos MM\$		Tasa de interés % ⁴		Desembolsos MM\$		Tasa de interés % ⁴	
		2020	2021	2020	2021	2020	2021	2020	2021
1	ene-08	1,042	936	16.99	15.00	683	487	25.89	23.97
2	ene-15	1,581	882	16.63	15.47	764	434	25.61	23.90
3	ene-22	1,848	1,412	15.88	14.75	760	499	25.46	23.78
4	ene-29	2,790	2,056	15.35	14.17	740	517	25.36	23.67
5	feb-05	1,801	1,430	16.09	14.66	724	539	25.71	24.07
6	feb-12	2,090	1,661	15.95	14.38	710	525	25.48	24.09
7	feb-19	2,185	1,820	15.83	14.14	727	527	25.48	24.13
8	feb-26	3,069	2,841	14.99	13.26	730	577	25.27	24.13
9	mar-05	1,840	1,765	15.83	13.84	753	583	25.38	24.12
10	mar-12	1,955	1,867	15.97	13.92	718	547	24.87	24.17
11	mar-19	1,865	1,910	15.84	13.62	716	559	24.61	24.22
12	mar-26	838	2,061	15.47	13.55	293	531	22.89	24.26
13	abr-02	774	1,785	15.83	13.38	301	455	22.26	24.16
14	abr-09	229	1,594	16.50	14.05	218	537	22.46	24.00
15	abr-16	309	1,923	16.53	13.82	277	495	23.86	23.77
16	abr-23	574	1,945	18.17	13.49	300	509	24.68	23.85
17	abr-30	501	2,553	16.01	13.08	276	500	24.75	23.71
18	may-07	386	1,289	15.29	13.69	344	485	24.72	23.90
19	may-14	466	1,561	15.18	13.88	328	560	24.68	23.83
20	may-21	576	1,413	15.17	13.88	362	591	24.58	24.03
21	may-28	855	2,072	14.78	13.44	330	622	24.47	23.85
22	jun-04	628	1,926	15.17	13.79	371	628	24.60	23.88
23	jun-11	722	1,370	15.12	14.26	384	609	24.60	24.00
24	jun-18	689	1,496	15.02	14.18	482	661	24.65	23.93
25	jun-25	902	1,983	14.78	13.70	458	709	24.67	23.81
26	jul-02	838	2,417	14.98	13.78	461	735	24.89	23.75
27	jul-09	751	1,326	15.28	14.71	474	674	25.28	23.93
28	jul-16	819	1,951	15.18	14.54	414	718	25.15	23.84
29	jul-23	855	1,661	14.97	14.35	397	663	25.68	23.88
30	jul-30	1,463	2,720	14.63	13.83	403	693	25.53	23.41
31	ago-06	661	1,685	15.72	14.70	366	676	25.70	23.74
32	ago-13	934	1,766	15.45	14.58	439	651	25.59	23.77
33	ago-20	942	1,681	15.08	14.63	413	630	25.83	23.88
34	ago-27	1,478	2,505	14.69	13.84	431	666	25.65	23.61
35	sep-03	1,377	2,523	14.81	14.02	464	691	25.79	23.51
36	sep-10	1,206	1,991	15.02	15.02	466	644	25.61	23.71
37	sep-17	1,384	2,207	14.63	14.84	467	677	25.54	23.44
38	sep-24	1,738	2,300	14.17	14.32	473	674	25.35	23.49
39	oct-01	1,950	2,844	14.08	13.85	533	701	25.43	23.33
40	oct-08	1,321	2,184	14.75	14.98	508	721	25.52	23.62
41	oct-15	1,273	2,457	14.64	14.68	465	692	25.57	23.63
42	oct-22	1,821	2,022	14.17	14.57	531	664	25.20	23.61
43	oct-29	2,380	2,996	13.82	13.71	500	911	25.15	23.42
44	nov-05	1,077	1,772	14.74	14.67	494	642	24.17	23.76
45	nov-12	1,637	2,528	14.33	14.95	538	714	23.51	23.84
46	nov-19	1,397	2,084	14.35	15.21	527	809	23.42	23.83
47	nov-26	2,121	2,722	13.87	14.64	902	865	23.14	23.95
48	dic-03	1,868	2,759	14.11	14.64	710	944	23.68	23.83
49	dic-10	1,193	1,645	14.68	15.72	577	821	24.10	24.80
50	dic-17	1,751	2,305	14.26	15.50	682	804	23.53	24.67
51	dic-24	1,502		13.92		622		23.67	
52	dic-31	1,374		13.96		452		23.90	

1/ Incluye leasing financiero.

2/ Incluye créditos en pesos y en UVR.

3/ Promedio ponderado por monto. No incluye avances ni compras a 1 mes.

4/ Corresponde al promedio ponderado por monto de la tasa de los desembolsos en pesos y en UVR. Antes de realizar el promedio ponderado,

a la tasa de interés de los créditos en UVR se les sumó la variación anual de la UVR de la respectiva semana.

Fuente: Formato 088 de la Superintendencia Financiera.

CUADRO 5
Desembolsos y Tasas de Interés Cartera de Microcrédito e Hipotecaria¹

Moneda Legal													
Semana	Fecha 2021	Microcrédito				Hipotecaria ²							
		Desembolsos MM\$		Tasa de interés % ³		Construcción				Adquisición			
		2020	2021	2020	2021	Desembolsos MM\$		Tasa de interés % ⁴		Desembolsos MM\$		Tasa de interés % ⁴	
						2020	2021	2020	2021	2020	2021	2020	2021
1	ene-08	73	62	37.99	38.12	6	22	10.03	7.04	141	170	10.41	9.40
2	ene-15	139	84	38.16	38.67	31	25	9.25	6.94	256	141	10.32	9.27
3	ene-22	148	123	37.46	39.06	43	43	9.32	7.26	236	206	10.43	9.40
4	ene-29	209	160	36.36	37.47	67	49	9.94	7.87	493	461	10.44	9.45
5	feb-05	95	113	37.63	38.50	33	86	9.74	6.78	177	211	10.52	9.32
6	feb-12	144	122	37.47	39.40	59	32	9.15	6.57	231	388	10.50	9.41
7	feb-19	161	134	37.04	38.98	38	42	9.30	7.11	254	491	10.52	9.37
8	feb-26	173	175	35.97	37.66	72	40	8.96	8.14	441	631	10.42	9.08
9	mar-05	129	122	36.55	38.56	60	27	9.36	8.08	174	299	10.54	9.16
10	mar-12	143	136	37.38	38.44	61	44	9.05	7.17	234	334	10.44	9.08
11	mar-19	133	153	37.39	38.59	80	41	8.95	7.04	224	363	10.40	9.05
12	mar-26	24	129	31.86	38.09	64	50	9.23	6.53	99	321	10.37	9.12
13	abr-02	8	140	26.72	37.37	62	29	9.78	7.48	108	448	10.60	9.05
14	abr-09	3	83	22.36	39.06	7	29	10.13	7.50	28	268	10.13	9.11
15	abr-16	6	112	29.18	38.03	14	52	9.23	6.78	57	316	10.20	9.00
16	abr-23	7	138	31.24	38.20	25	33	9.54	7.63	83	367	10.47	8.96
17	abr-30	12	169	31.87	36.88	18	39	9.89	6.85	130	600	10.26	9.00
18	may-07	18	55	31.47	38.70	16	41	9.03	6.92	73	243	10.44	8.95
19	may-14	33	96	31.32	38.71	15	48	9.61	6.45	121	297	10.42	8.86
20	may-21	39	88	32.35	38.69	19	25	9.35	6.88	138	261	10.51	8.91
21	may-28	45	123	31.78	37.65	29	45	8.83	7.24	259	495	10.37	8.86
22	jun-04	39	108	32.84	37.38	27	33	9.57	7.35	157	483	10.48	8.85
23	jun-11	64	143	37.61	39.18	35	31	9.65	7.32	180	254	10.27	9.00
24	jun-18	72	93	38.62	38.77	28	22	9.90	7.54	141	256	10.46	8.88
25	jun-25	95	125	38.81	38.41	39	41	9.02	6.61	184	376	10.31	8.94
26	jul-02	101	131	38.65	36.75	47	49	8.78	6.76	178	608	10.28	8.82
27	jul-09	99	84	38.95	38.81	32	36	9.45	7.48	147	239	10.48	8.97
28	jul-16	96	137	38.57	38.05	42	33	8.28	7.07	162	349	10.31	8.94
29	jul-23	81	117	38.78	37.58	34	27	8.71	7.44	126	305	10.34	8.96
30	jul-30	123	172	37.75	36.34	54	93	8.15	6.97	311	705	10.29	8.90
31	ago-06	48	119	38.46	37.55	33	33	7.96	7.83	110	285	10.38	8.96
32	ago-13	88	130	39.83	37.91	45	45	8.26	7.03	154	332	10.18	8.95
33	ago-20	82	122	38.07	36.87	36	45	7.66	7.59	146	286	10.31	8.93
34	ago-27	140	161	36.72	36.87	46	29	7.85	7.70	254	444	10.31	9.06
35	sep-03	137	155	35.83	35.62	56	30	8.02	7.38	249	530	10.20	9.00
36	sep-10	136	134	37.76	38.50	54	48	7.98	6.57	161	303	10.12	9.04
37	sep-17	142	144	37.31	37.97	39	48	8.67	7.50	207	330	10.07	9.09
38	sep-24	146	149	37.10	37.39	54	42	7.17	6.92	201	398	10.06	9.03
39	oct-01	147	185	36.73	34.95	72	59	7.76	8.32	351	700	9.88	9.08
40	oct-08	119	115	38.67	38.31	28	35	7.72	7.29	166	288	9.93	9.11
41	oct-15	111	151	38.44	38.04	38	47	7.41	7.13	174	363	9.86	9.13
42	oct-22	149	121	38.39	37.92	46	26	7.17	8.06	237	284	9.96	9.11
43	oct-29	179	183	37.32	36.55	62	92	7.16	7.43	548	751	9.78	9.07
44	nov-05	89	106	36.50	37.28	21	40	7.99	7.84	160	209	9.82	9.22
45	nov-12	131	156	37.85	38.03	41	53	7.84	7.59	219	300	9.79	9.25
46	nov-19	112	137	37.73	37.61	37	56	7.26	7.42	216	274	9.74	9.29
47	nov-26	168	179	37.18	37.15	41	81	7.74	7.72	423	429	9.60	9.26
48	dic-03	151	170	37.11	36.38	41	71	7.86	8.16	441	540	9.60	9.24
49	dic-10	112	119	37.87	37.43	53	42	7.48	7.66	249	257	9.58	9.41
50	dic-17	144	161	38.11	37.94	57	92	7.81	7.70	406	392	9.50	9.48
51	dic-24	104		37.55		39		7.44		389		9.42	
52	dic-31	89		36.93		17		8.05		494		9.39	

1/ Incluye leasing financiero.

2/ Incluye créditos en pesos y en UVR.

3/ Promedio ponderado por monto

4/ Corresponde al promedio ponderado por monto de la tasa de los desembolsos en pesos y en UVR. Antes de realizar el promedio ponderado, a la tasa de interés de los créditos en UVR se les sumó la variación anual de la UVR de la respectiva semana.

Fuente: Formato 088 de la Superintendencia Financiera.

GRAFICO 1

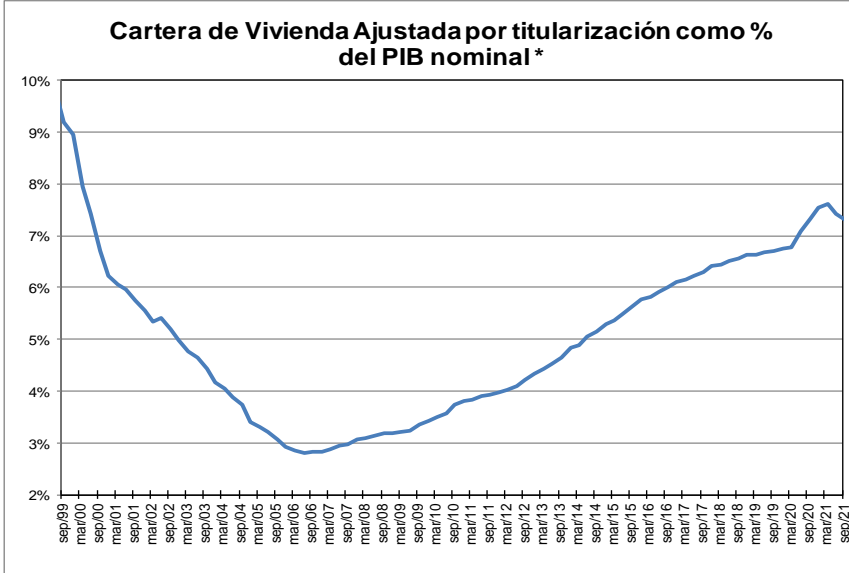
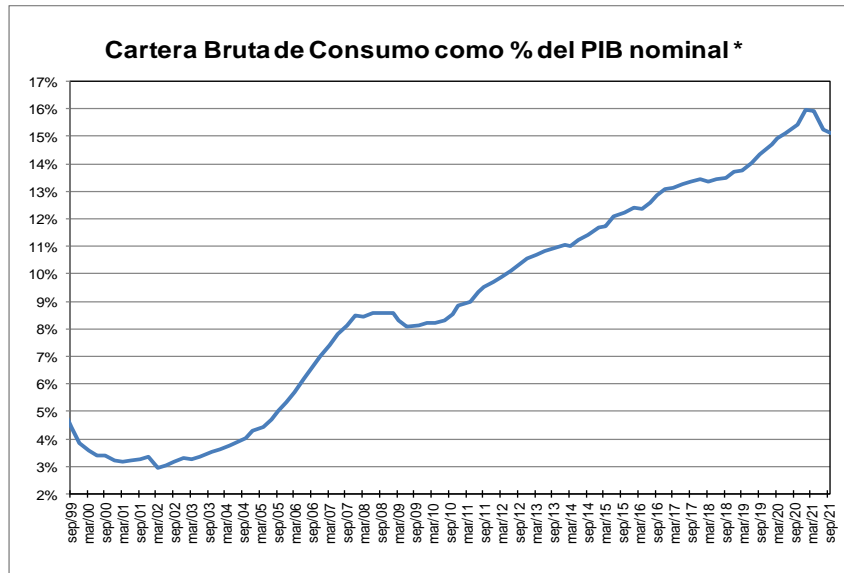
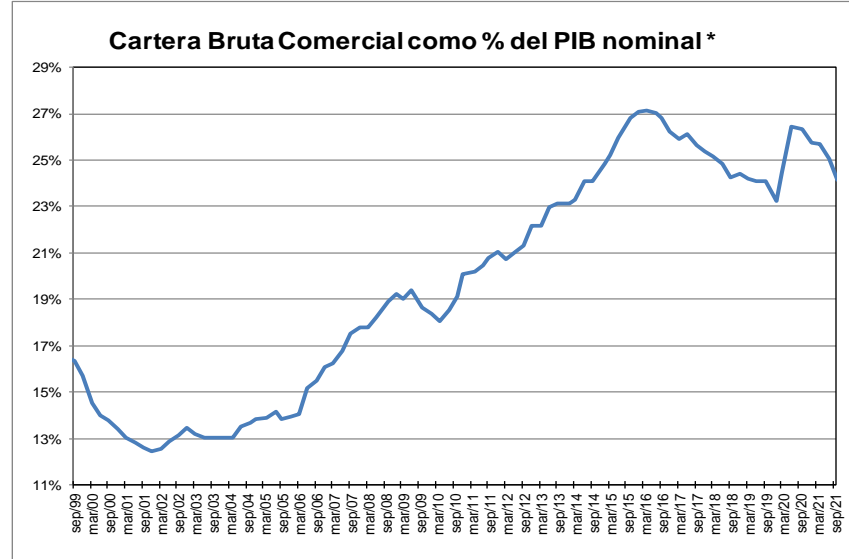
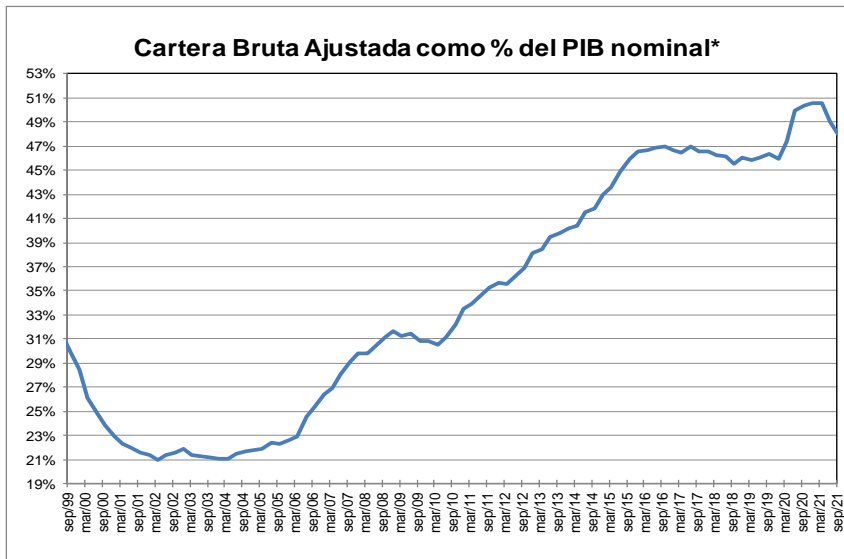

* Corresponde a cartera en moneda total y no incluye la cartera de las entidades financieras especiales. El PIB se refiere al nominal sin desestacionalizar.

Fuente: A partir de 2002 Formato 281 de la Superintendencia financiera de Colombia y ajustes del BR. Antes balances mensuales.

GRAFICO 2
Cartera e Inversiones (brutas) / Total Activos *
(Moneda Total)

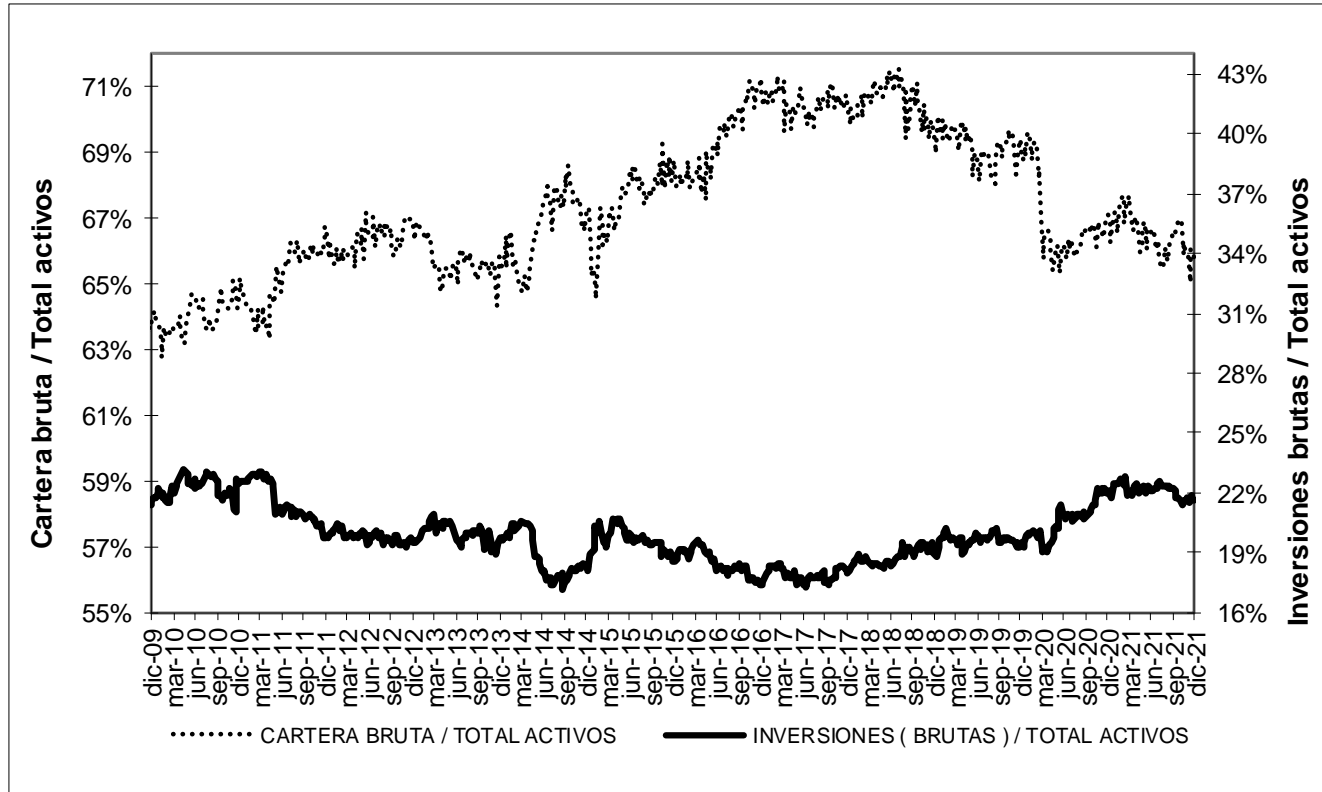

* Sin entidades financieras especiales
 Fuente: Banco de la República

ANEXO 4. MERCADO CAMBIARIO

Gráfico 1

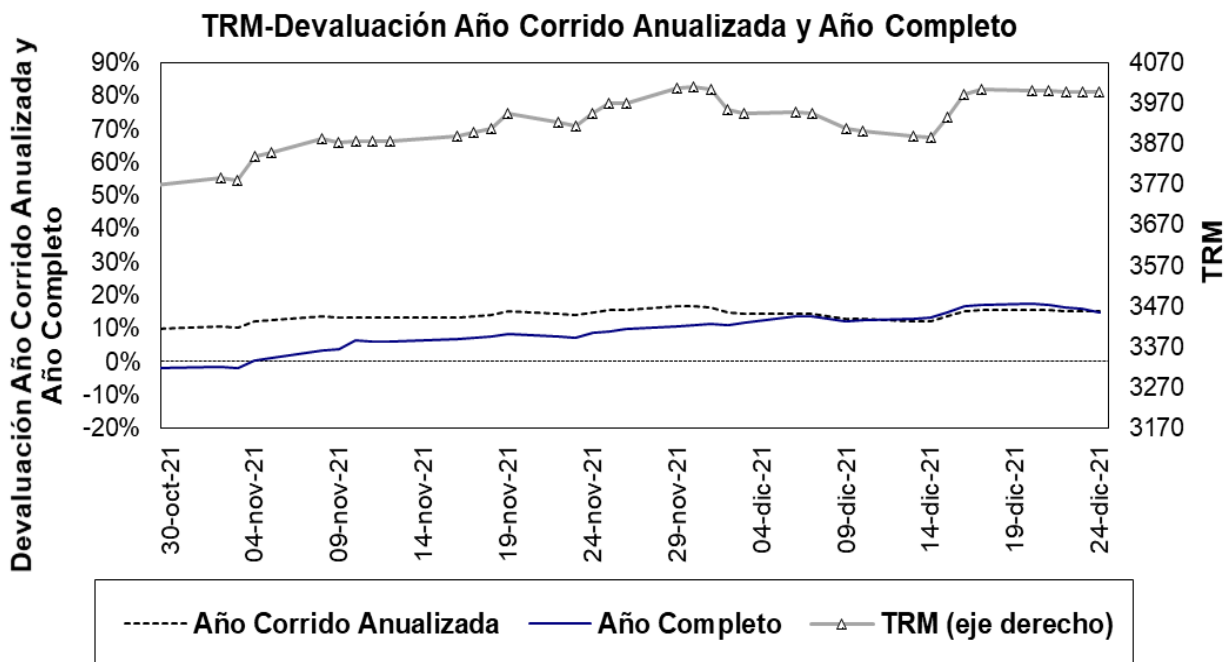

Fuente: Superfinanciera, Banco de la República

Gráfico 2⁵

Índice de tasa de cambio real promedio
Promedio total-ponderaciones según promedios móviles de orden 12

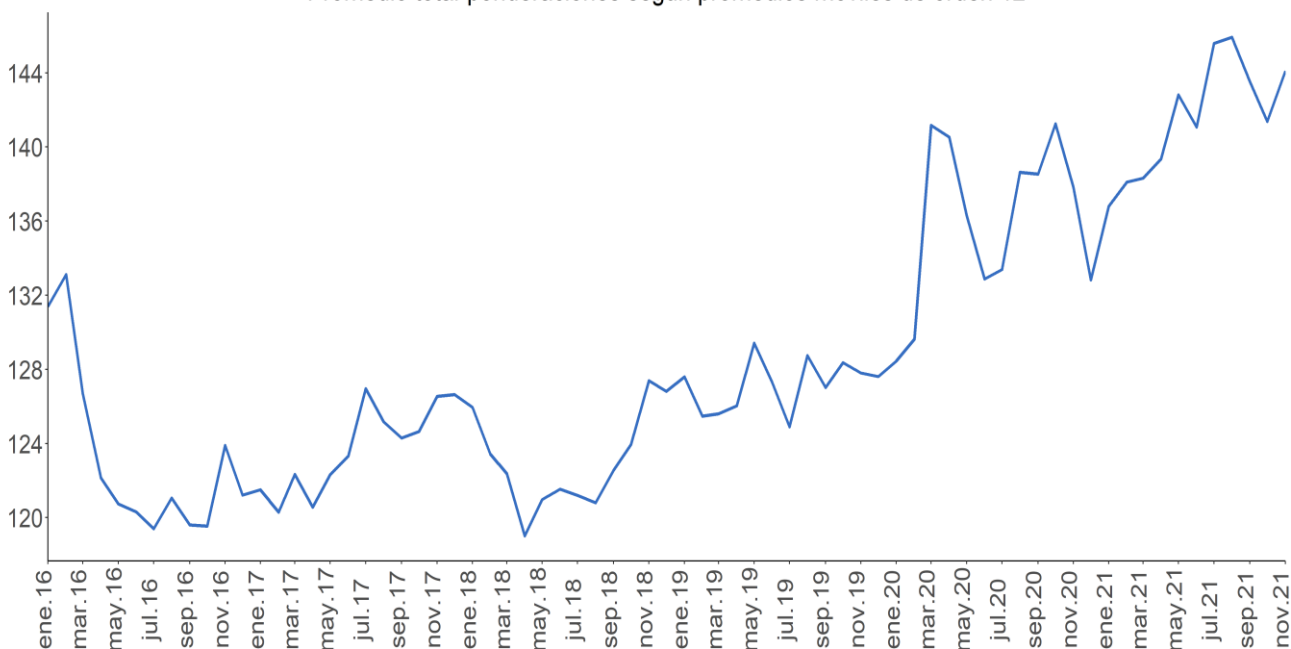

Fuente: Banco de la República.

⁵ El índice de la tasa de cambio real (ITCR) es un precio relativo que compara el valor de una canasta de bienes para dos países distintos y los expresa en la misma moneda. Este cálculo se lleva a cabo mediante un promedio geométrico ponderado de los niveles de relación entre Colombia y sus principales socios comerciales.

ANEXO 5: MERCADO FORWARD⁶

Cuadro 3

SALDOS DE OPERACIONES FORWARD												
millones de USD	SALDOS DE COMPRA DE LOS IMC CON:				SALDOS DE VENTA DE LOS IMC CON:				SALDOS NETOS DE COMPRA DE LOS IMC CON: (compras-ventas)			SALDO COMPRAS NETAS IMC
	Fondos Pensiones	Intragrupo y Offshore	Interbancario	Resto	Fondos Pensiones	Intragrupo y Offshore	Interbancario	Resto	Fondos Pensiones	Intragrupo y Offshore	Resto	
23-nov-21	\$ 11.396	\$ 14.855	\$ 18.880	\$ 5.042	\$ 2.773	\$ 26.985	\$ 18.880	\$ 6.374	\$ 8.623	-\$ 12.130	-\$ 1.333	-\$ 4.840
24-nov-21	\$ 11.079	\$ 14.109	\$ 18.665	\$ 4.996	\$ 2.489	\$ 26.292	\$ 18.665	\$ 6.216	\$ 8.590	-\$ 12.183	-\$ 1.220	-\$ 4.813
25-nov-21	\$ 11.088	\$ 14.228	\$ 19.000	\$ 5.082	\$ 2.496	\$ 26.422	\$ 19.000	\$ 6.333	\$ 8.591	-\$ 12.195	-\$ 1.251	-\$ 4.854
26-nov-21	\$ 11.110	\$ 14.803	\$ 19.186	\$ 4.819	\$ 2.540	\$ 27.294	\$ 19.186	\$ 6.216	\$ 8.570	-\$ 12.491	-\$ 1.397	-\$ 5.318
29-nov-21	\$ 10.952	\$ 16.448	\$ 19.268	\$ 4.890	\$ 2.222	\$ 28.955	\$ 19.268	\$ 6.186	\$ 8.731	-\$ 12.507	-\$ 1.296	-\$ 5.073
30-nov-21	\$ 11.079	\$ 16.952	\$ 19.337	\$ 4.760	\$ 2.247	\$ 29.225	\$ 19.337	\$ 6.058	\$ 8.832	-\$ 12.272	-\$ 1.298	-\$ 4.738
1-dic-21	\$ 11.210	\$ 17.653	\$ 19.698	\$ 4.810	\$ 2.224	\$ 29.940	\$ 19.698	\$ 6.196	\$ 8.986	-\$ 12.287	-\$ 1.386	-\$ 4.687
2-dic-21	\$ 10.899	\$ 19.158	\$ 18.792	\$ 4.832	\$ 2.225	\$ 31.037	\$ 18.792	\$ 6.263	\$ 8.675	-\$ 11.879	-\$ 1.431	-\$ 4.635
3-dic-21	\$ 10.902	\$ 19.476	\$ 18.999	\$ 4.941	\$ 2.189	\$ 31.460	\$ 18.999	\$ 6.253	\$ 8.712	-\$ 11.984	-\$ 1.313	-\$ 4.584
6-dic-21	\$ 11.057	\$ 19.569	\$ 18.313	\$ 5.027	\$ 2.462	\$ 31.633	\$ 18.313	\$ 6.280	\$ 8.594	-\$ 12.064	-\$ 1.253	-\$ 4.723
7-dic-21	\$ 11.073	\$ 19.932	\$ 18.592	\$ 5.126	\$ 2.533	\$ 32.176	\$ 18.592	\$ 6.503	\$ 8.540	-\$ 12.244	-\$ 1.377	-\$ 5.081
9-dic-21	\$ 11.368	\$ 19.895	\$ 18.050	\$ 5.127	\$ 2.853	\$ 32.544	\$ 18.050	\$ 6.411	\$ 8.515	-\$ 12.648	-\$ 1.284	-\$ 5.416
10-dic-21	\$ 11.424	\$ 20.511	\$ 18.085	\$ 5.225	\$ 3.111	\$ 33.059	\$ 18.085	\$ 6.610	\$ 8.313	-\$ 12.548	-\$ 1.385	-\$ 5.620
13-dic-21	\$ 10.331	\$ 18.815	\$ 17.954	\$ 5.182	\$ 2.056	\$ 30.671	\$ 17.954	\$ 5.561	\$ 8.275	-\$ 11.857	-\$ 1.379	-\$ 4.960
14-dic-21	\$ 10.196	\$ 19.040	\$ 18.188	\$ 5.141	\$ 1.824	\$ 31.330	\$ 18.188	\$ 6.608	\$ 8.373	-\$ 12.289	-\$ 1.467	-\$ 5.384
15-dic-21	\$ 10.242	\$ 19.060	\$ 18.232	\$ 4.955	\$ 1.700	\$ 31.574	\$ 18.232	\$ 6.403	\$ 8.542	-\$ 12.514	-\$ 1.448	-\$ 5.420
16-dic-21	\$ 10.181	\$ 18.001	\$ 17.665	\$ 4.716	\$ 1.683	\$ 30.437	\$ 17.665	\$ 6.112	\$ 8.498	-\$ 12.436	-\$ 1.396	-\$ 5.334
17-dic-21	\$ 10.175	\$ 18.331	\$ 17.505	\$ 4.684	\$ 1.687	\$ 30.612	\$ 17.505	\$ 6.134	\$ 8.487	-\$ 12.281	-\$ 1.450	-\$ 5.244
20-dic-21	\$ 10.191	\$ 18.001	\$ 17.403	\$ 4.668	\$ 1.702	\$ 30.296	\$ 17.403	\$ 6.146	\$ 8.489	-\$ 12.295	-\$ 1.478	-\$ 5.284
21-dic-21	\$ 10.192	\$ 18.519	\$ 17.502	\$ 4.724	\$ 1.714	\$ 30.672	\$ 17.502	\$ 6.189	\$ 8.478	-\$ 12.154	-\$ 1.465	-\$ 5.141
22-dic-21	\$ 10.178	\$ 18.348	\$ 17.394	\$ 4.668	\$ 1.699	\$ 30.578	\$ 17.394	\$ 6.092	\$ 8.479	-\$ 12.230	-\$ 1.425	-\$ 5.176
23-dic-21	\$ 10.240	\$ 18.274	\$ 17.663	\$ 4.666	\$ 1.700	\$ 30.380	\$ 17.663	\$ 6.066	\$ 8.540	-\$ 12.106	-\$ 1.400	-\$ 4.966

Fuente: Sistemas de negociación y registro de divisas. Cálculos: DOAM.

Gráfico 1

SALDOS DE COMPRA Y VENTA DE FORWARDS DE LOS IMC AL RESTO DE AGENTES (Excluye interbancario, FPC, intragrupo y offshore)

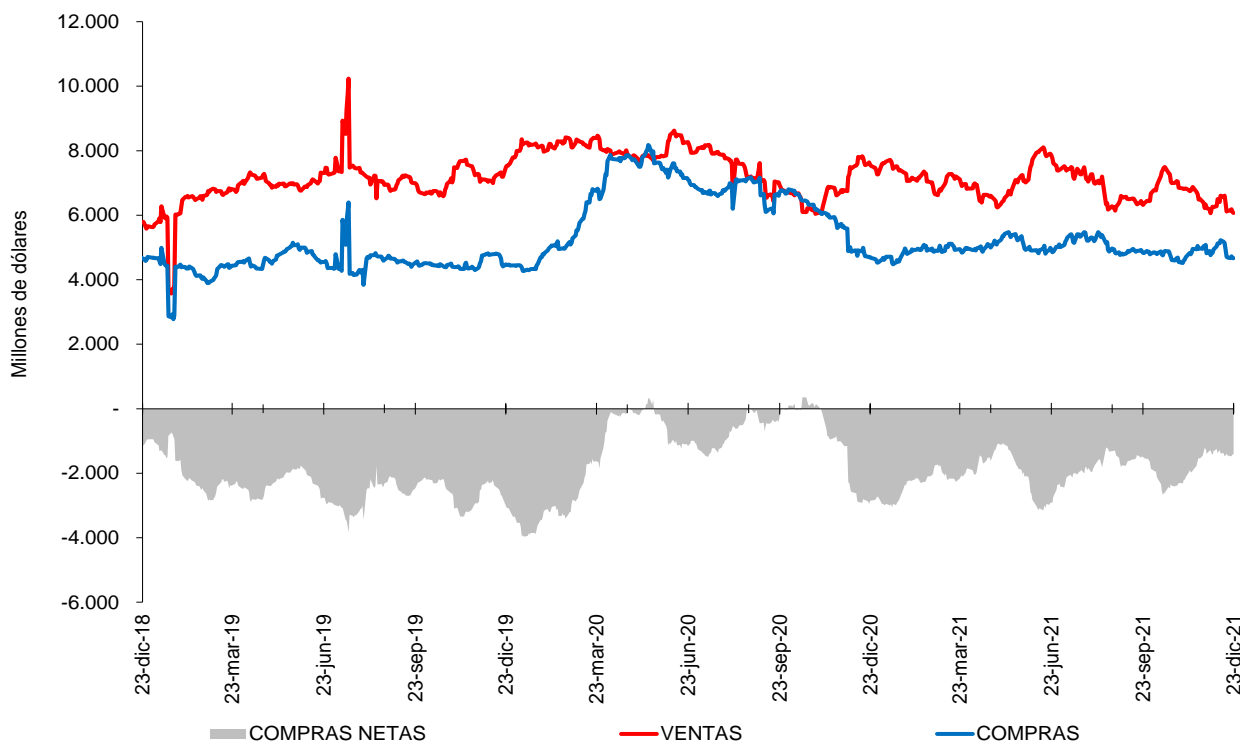

Fuente: Sistemas de negociación y registro de divisas. Cálculos: DOAM.

⁶ Las operaciones y posiciones de derivados de los IMC no incluyen las de las sociedades comisionistas de bolsa.

Gráfico 2

SALDOS DE COMPRA Y VENTA DE FORWARDS DE LOS IMC A LOS FONDOS DE PENSIONES Y CESANTÍAS

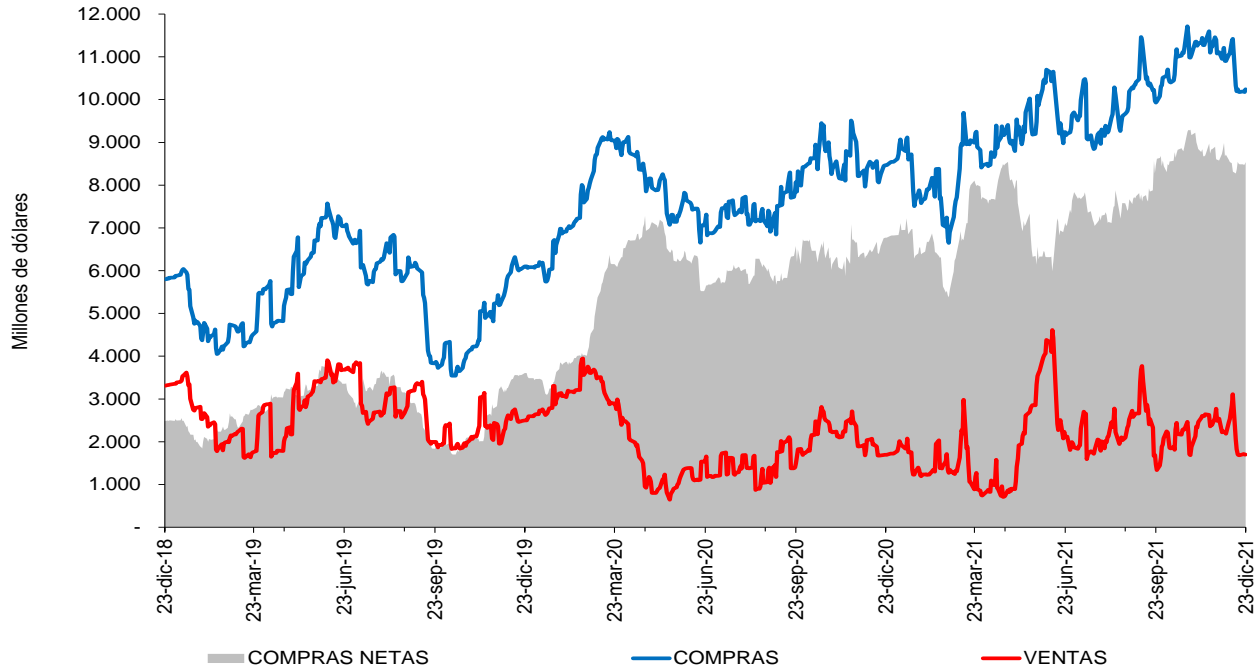

Fuente: Sistemas de negociación y registro de divisas. Cálculos: DOAM.

Gráfico 3

SALDOS DE COMPRA Y VENTA DE FORWARDS DE LOS IMC AL OFFSHORE, CASAS MATRICES Y FILIALES

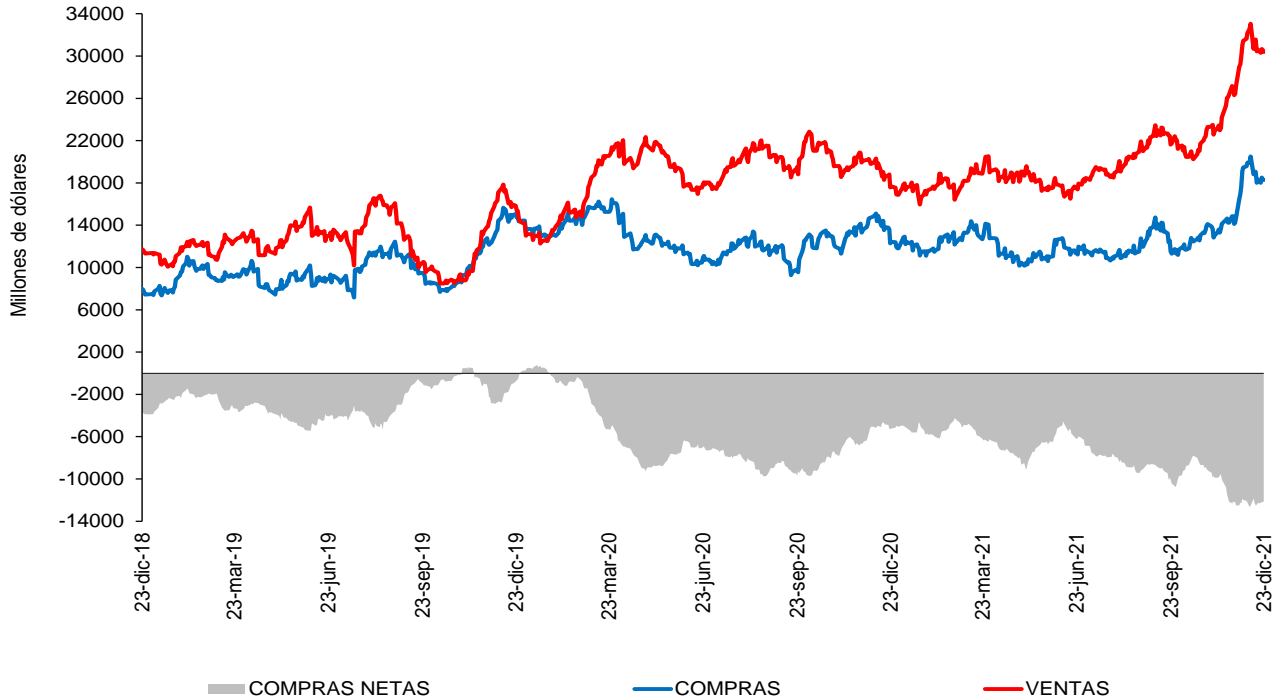

Fuente: Sistemas de negociación y registro de divisas. Cálculos: DOAM.

Cuadro 4
Devaluación implícita y tasas de interés

Diferencia DEVIMPAN - Diferencial Tasas de interes¹						
	Al resto del sector real		A Offshore, IG y otros financieros		A FPC y Fiduciarias	
	Compras	Ventas	Compras	Ventas	Compras	Ventas
3-14	0.16%	1.79%	0.99%	1.83%	1.68%	0.00%
15-35	1.27%	1.94%	1.62%	1.59%	1.60%	1.88%
36-60	1.06%	1.65%	1.18%	1.58%	1.34%	1.58%
61-90	0.84%	1.49%	0.79%	1.08%	1.04%	1.26%
91-180	0.51%	0.76%	0.37%	0.94%	0.83%	0.00%
>180	0.03%	0.31%	0.15%	0.22%	0.00%	1.40%
Total	0.63%	1.47%	1.22%	1.57%	1.40%	1.56%

¹ DEVIMPAN: Devaluación implícita anualizada
Fuente: Sistemas de negociación y registro de divisas.
Cálculos: DOAM

Cuadro 5
Tasas forward promedio y expectativas de tasa de cambio

Tasa promedio de operaciones forward¹						
Semana de negociación	Semana de Vencimiento					
	23dic.2021		30dic.2021		06ene.2022	
	No. Obs	Tasa Prom	Tasa Prom	No. Obs	No. Obs	Tasa Prom
17dic.2021	288	3958.195	3963.393	253	NA	NA
23dic.2021	84	3,987.22	3,995.90	157	127	4000.507

¹ Tasa Forward operaciones fecha de cumplimiento +/- 5 días a la fecha en cumplimiento
Fuente: Sistemas de negociación y registro de divisas.
Cálculos: DOAM

Cuadro 6

	ENCUESTA DE EXPECTATIVAS DE LA TRM DEL BANCO DE LA REPÚBLICA									
	mar-21	abr-21	may-21	jun-21	jul-21	ago-21	sep-21	oct-21	nov-21	dic-21
Pronóstico a:										
Fin de mes	\$ 3'551.48	\$ 3'640.21	\$ 3'736.29	\$ 3'607.77	\$ 3'778.65	\$ 3'906.48	\$ 3'810.98	\$ 3'750.38	\$ 3'838.35	\$ 3'862.72
dic-21	\$ 3'476.62	\$ 3'513.94	\$ 3'591.80	\$ 3'576.46	\$ 3'655.15	\$ 3'744.12	\$ 3'739.60	\$ 3'723.82	\$ 3'779.33	\$ 3'862.72
dic-22	\$ 3'415.33	\$ 3'470.46	\$ 3'503.75	\$ 3'521.98	\$ 3'569.19	\$ 3'632.45	\$ 3'662.53	\$ 3'643.65	\$ 3'662.42	\$ 3'759.22

Fuente: Banco de la República

ANEXO 6: MERCADO DE DEUDA PÚBLICA

Cuadro 1 Colocaciones de títulos TES “B” por subasta

(PESOS)								
Fecha de cumplimiento	Fecha de emisión	Fecha de Vencimiento	Plazo	Valor nominal aprobado	Valor costo aprobado	Precio	Tasa de corte	Tasa cupón
14-dic-21	07-dic-21	06-dic-22	364 días	250'000'000'000	237'132'500'000	94.853	5.551	
07-dic-21	07-dic-21	06-dic-22	364 días	325'000'000'000	310'215'750'000	95.451	4.779	
30-nov-21	07-sep-21	06-sep-22	364 días	265'500'000'000	257'051'790'000	96.818	4.305	
23-nov-21	07-sep-21	06-sep-22	364 días	250'000'000'000	241'902'500'000	96.761	4.277	
16-nov-21	07-sep-21	06-sep-22	364 días	250'000'000'000	241'475'000'000	96.590	4.401	
09-nov-21	07-sep-21	06-sep-22	364 días	250'000'000'000	241'542'500'000	96.617	4.262	
27-oct-21	26-mar-21	26-mar-31	10 años	660'710'100'000	649'999'989'279	98.379	7.877	7.00
08-oct-21	26-mar-21	26-mar-31	10 años/2	85'500'000'000	85'525'650'000	100.030	7.556	7.00
29-sep-21	26-mar-21	26-mar-31	10 años	751'119'000'000	749'999'832'690	99.851	7.556	7.00
03-dic-21	26-mar-21	26-mar-31	10 años/2	311'322'300'000	298'007'045'229	95.723	8.442	7.00
24-nov-21	26-mar-21	26-mar-31	10 años	389'980'000'000	372'625'890'000	95.550	8.439	7.00
19-nov-21	26-mar-21	26-mar-31	10 años/2	0	0		7.885	7.00
10-nov-21	26-mar-21	26-mar-31	10 años	557'086'100'000	549'999'964'808	98.728	7.867	7.00
22-oct-21	26-mar-21	26-mar-31	10 años/2	0	0		7.699	7.00
13-oct-21	26-mar-21	26-mar-31	10 años	420'349'100'000	417'162'853'822	99.242	7.695	7.00
03-dic-21	09-jul-20	09-jul-36	16 años/2	160'076'500'000	131'967'066'600	82.440	8.727	6.25
24-nov-21	09-jul-20	09-jul-36	16 años	200'378'500'000	164'989'653'115	82.339	8.717	6.25
19-nov-21	09-jul-20	09-jul-36	16 años/2	0	0		8.085	6.25
10-nov-21	09-jul-20	09-jul-36	16 años	576'302'400'000	499'999'962'240	86.760	8.068	6.25
22-oct-21	09-jul-20	09-jul-36	16 años/2	0	0		8.075	6.25
13-oct-21	09-jul-20	09-jul-36	16 años	571'286'100'000	492'837'092'748	86.268	8.065	6.25
01-oct-21	09-jul-20	09-jul-36	16 años/2	290'920'400'000	249'609'703'200	85.800	8.098	6.25
22-sep-21	09-jul-20	09-jul-36	16 años	365'447'700'000	313'174'060'992	85.696	8.090	6.25
03-dic-21	26-oct-19	26-oct-50	31 años/2	156'125'200'000	129'903'972'660	83.205	8.964	7.25
24-nov-21	26-oct-19	26-oct-50	31 años	196'045'400'000	162'384'404'820	82.830	8.987	7.25
01-oct-21	26-oct-19	26-oct-50	31 años/2	0	0		8.339	7.25
22-sep-21	26-oct-19	26-oct-50	31 años	268'417'300'000	254'408'601'113	94.781	8.337	7.25
03-sep-21	26-oct-19	26-oct-50	31 años/2	202'958'300'000	196'408'835'659	96.773	8.098	7.25
25-ago-21	26-oct-19	26-oct-50	31 años	255'000'000'000	246'582'450'000	96.699	8.087	7.25
06-ago-21	26-oct-19	26-oct-50	31 años/2	192'039'700'000	184'578'957'655	96.115	8.106	7.25
06-ago-21	26-oct-19	26-oct-50	31 años/2	192'039'700'000	184'578'957'655	96.115	8.106	7.25
28-jul-21	26-oct-19	26-oct-50	31 años	283'040'000'000	271'463'664'000	95.910	8.108	7.25

(UVR´s)								
Fecha de cumplimiento	Fecha de emisión	Fecha de Vencimiento	Plazo	Valor nominal aprobado	Valor costo aprobado	Precio	Tasa de corte	Tasa cupón
26-nov-21	18-abr-19	18-abr-29	10 años/2		0		3.308	2.25
17-nov-21	18-abr-19	18-abr-29	10 años	115'000'000	108'691'100	94.514	3.297	2.25
12-nov-21	18-abr-19	18-abr-29	10 años/2		0		3.005	2.25
03-nov-21	18-abr-19	18-abr-29	10 años	646'106'000	622'077'318	96.281	2.999	2.25
29-oct-21	18-abr-19	18-abr-29	10 años/2		0		2.952	2.25
20-oct-21	18-abr-19	18-abr-29	10 años	723'411'000	697'997'572	96.487	2.950	2.25
26-nov-21	25-feb-19	25-feb-37	18 años/2	333'474'000	329'845'803	98.912	4.098	3.75
17-nov-21	25-feb-19	25-feb-37	18 años	818'499'000	808'611'532	98.792	4.100	3.75
12-nov-21	25-feb-19	25-feb-37	18 años/2		0		3.916	3.75
03-nov-21	25-feb-19	25-feb-37	18 años	1'196'000'000	1'204'922'160	100.746	3.910	3.75
29-oct-21	25-feb-19	25-feb-37	18 años/2		0		3.918	3.75
20-oct-21	25-feb-19	25-feb-37	18 años	786'784'000	791'134'916	100.553	3.914	3.75
15-oct-21	25-feb-19	25-feb-37	18 años/2	718'201'000	716'800'508	99.805	3.976	3.75
06-oct-21	25-feb-19	25-feb-37	18 años	905'892'000	903'862'802	99.776	3.970	3.75
26-nov-21	16-jun-17	16-jun-49	32 años/2	324'389'000	306'489'215	94.482	4.194	3.75
17-nov-21	16-jun-17	16-jun-49	32 años	702'500'000	663'497'200	94.448	4.190	3.75
29-oct-21	16-jun-17	16-jun-49	32 años/2		0		4.024	3.75
20-oct-21	16-jun-17	16-jun-49	32 años	350'779'000	340'862'478	97.173	3.998	3.75
24-sep-21	16-jun-17	16-jun-49	32 años/2		0		3.993	3.75
15-sep-21	16-jun-17	16-jun-49	32 años/2	513'323'000	498'015'708	97.018	3.985	3.75
27-ago-21	16-jun-17	16-jun-49	32 años/2	305'659'000	291'341'932	95.316	4.079	3.75
18-ago-21	16-jun-17	16-jun-49	32 años	386'000'000	369'089'340	95.619	4.054	3.75

1/Es segunda vuelta en la que únicamente presentan los Creadores de Mercado que se les haya aprobado en la primera subasta.

2/Colocación no competitiva en la que únicamente presentan los Creadores de Mercado que se les haya aprobado en la primera subasta

Fuente: Banco de la República

Cuadro 2

Mercado Primario

TES DE CORTO PLAZO - OPERACIONES DE TESORERIA (\$ mm)				
	Subasta	Cancelados	Saldo en circulación	Participación
TES Corto Plazo	14.477	12.275	14.477	55,7%
Cupo en administración vigente 2021			26.000	
Saldo por colocar			11.523	44,3%

Fuente: Departamento de Fiduciaria y Valores. Datos al 24 de diciembre de 2021.

Tipo	Denominaciones originales (mm)				\$ mm				Part.
	Subasta	Convenida	Forzosa	Total	Subasta	Convenida	Forzosa	Total	
Pesos	29.397	8.266	0	37.663	29.397	8.266	0	37.663	69%
UVR	49,31	11,76	0,00	61,07	13.902	3.316	0	17.219	31%
(1) Total colocado					43.299	11.582	0	54.881	99,2%
Participación porcentual					79%	21%	0%		
(2) Cupo de administración 2021								55.332	100%
Saldo por colocar (2) - (1)								451	0,8%

Fuente: Departamento de Fiduciaria y Valores. Datos al 24 de diciembre de 2021.

Cuadro 3

Proyección de vencimientos de TES denominados en pesos (\$ mm)					
TES en pesos	Concepto	Total semana	Sector financiero (1)	Fogafin	Otros
Semana del 26 de diciembre al 1 de enero	Capital	-	-	-	-
	Intereses (2)	-	-	-	-
Semana del 2 de enero al 8 de enero	Capital	-	-	-	-
	Intereses (2)	-	-	-	-
Semana del 9 de enero al 15 de enero	Capital	-	-	-	-
	Intereses (2)	-	-	-	-
Semana del 16 de enero al 22 de enero	Capital	-	-	-	-
	Intereses (2)	-	-	-	-
Semana del 23 de enero al 29 de enero	Capital	-	-	-	-
	Intereses (2)	-	-	-	-

Fuente: Departamento de Fiduciaria y Valores.

(1) Incluye bancos, CF, CFC, CAV, fiduciarias, fondos de pensiones privados y comisionistas de bolsa.

(2) Incluye cupones e intereses.

Gráfico 1

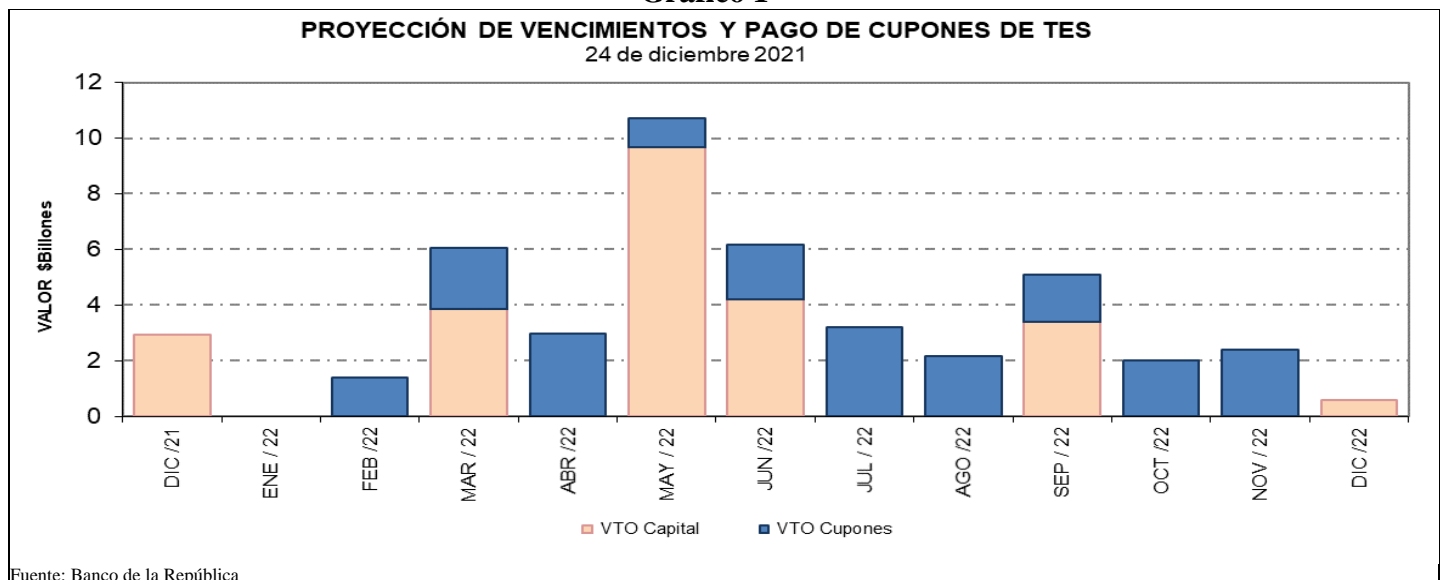

Fuente: Banco de la República

Cuadro 4
Saldos de deuda pública y Tenedores

Denominación	Plazo	Vencimiento				TOTAL		
		Vence 2021		Vence después		Saldo en	Participación	
		Saldo en Circulación (\$mm)	Participación	Saldo en Circulación (\$mm)	Participación	Saldo en Circulación (\$mm)	Participación	
PESOS	<365	\$ -	0,00%	\$ 21.688,7	5,5%	\$ 21.688,7	5,5%	
	2	\$ -	0,00%	\$ 24.563,6	6,2%	\$ 24.563,6	6,2%	
	3	\$ -	0,00%	\$ 19.952,8	5,0%	\$ 19.952,8	5,0%	
	4	\$ -	0,00%	\$ 28.779,0	7,2%	\$ 28.779,0	7,2%	
	5	\$ -	0,00%	\$ 20.130,2	5,1%	\$ 20.130,2	5,1%	
	6	\$ -	0,00%	\$ 31.116,1	7,8%	\$ 31.116,1	7,8%	
	8	\$ -	0,00%	\$ 22.037,1	5,5%	\$ 22.037,1	5,5%	
	9	\$ -	0,00%	\$ 15.669,8	3,9%	\$ 15.669,8	3,9%	
	10	\$ -	0,00%	\$ 27.953,5	7,0%	\$ 27.953,5	7,0%	
	12	\$ -	0,00%	\$ 27.505,3	6,9%	\$ 27.505,3	6,9%	
	14	\$ -	0,00%	\$ 12.051,0	3,0%	\$ 12.051,0	3,0%	
	28	\$ -	0,00%	\$ 15.286,5	3,8%	\$ 15.286,5	3,8%	
	Total		\$ -	0,00%	\$ 266.733,6	67,1%	\$ 266.733,6	67,1%
	UVR	1	\$ -	0,0%	\$ 29.578,6	7,4%	\$ 29.578,6	7,4%
3		\$ -	0,0%	\$ 11.064,8	2,8%	\$ 11.064,8	2,8%	
5		\$ -	0,0%	\$ 19.184,5	4,8%	\$ 19.184,5	4,8%	
7		\$ -	0,0%	\$ 8.331,8	2,1%	\$ 8.331,8	2,1%	
11		\$ -	0,0%	\$ 12.739,6	3,2%	\$ 12.739,6	3,2%	
13		\$ -	0,0%	\$ 19.729,0	5,0%	\$ 19.729,0	5,0%	
15		\$ -	0,0%	\$ 18.176,9	4,6%	\$ 18.176,9	4,6%	
27		\$ -	0,0%	\$ 12.056,4	3,0%	\$ 12.056,4	3,0%	
Total			\$ -	0,0%	\$ 130.861,4	32,9%	\$ 130.861,4	32,9%
Total		\$ -	0,00%	\$ 397.595,0	100,0%	\$ 397.595,0	100,0%	

* Datos actualizados al 24 dic 2021

Fuente: Banco de la República

Cuadro 7

Montos Negociados Mercado Secundario TES

Miles de millones de pesos

	SEN					Master Trader				
	TF	DOL	IPC	UVR	Total	TF	DOL	IPC	UVR	Total
Promedio Diario										
Semana Actual	214.90	0.00	0.00	0.71	215.61	196.64	0.00	0.00	0.91	197.55
Semana Anterior	817.10	0.00	0.00	1.44	818.54	593.95	0.00	0.00	1.08	595.03
Diferencia	-602.20	0.00	0.00	-0.73	-602.93	-397.32	0.00	0.00	-0.16	-397.48
Trimestre Anterior	930.40	0.00	0.00	1.38	931.78	574.52	0.00	0.00	1.29	575.81
Diferencia	-715.50	0.00	0.00	-0.67	-716.17	-377.88	0.00	0.00	-0.38	-378.26

Fuente: BVC. Datos al 24 de diciembre del 2021

Gráfico 2*
Curvas cero cupón TES UVR

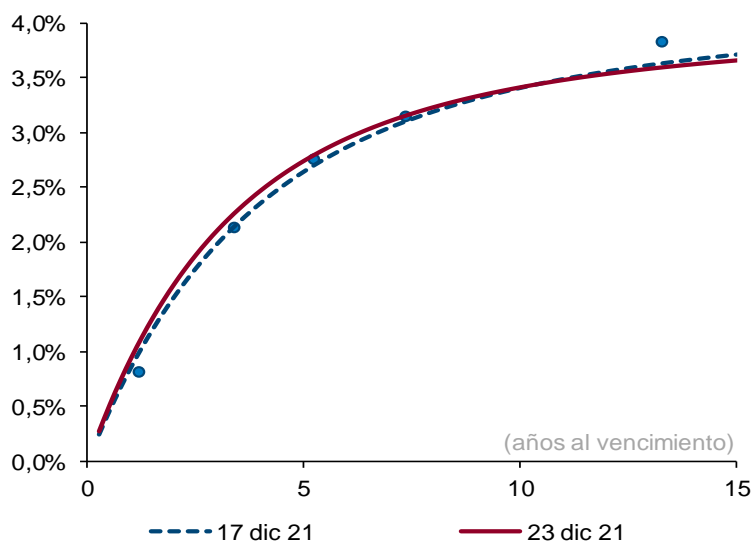

Plazo (años)	2	3	5	10
Cambio (pb)	11	12	10	0

Fuente: SEN y Master Trader. Cálculos: Departamento de Operaciones y Análisis de Mercados. Las curvas se calculan mediante la metodología de Nelson y Siegel.

* Para el 24 de diciembre, no hay suficientes transacciones para estimar variaciones

Cuadro 8

Expectativas de inflación

Plazo	Inflación Anual /1	DTF /1	TES TF - TES UVR /2				
			Semana Actual	Semana Anterior	Diferencia	Trimestre Anterior	Diferencia
			24-dic	17-dic	pbs.	30-sep	pbs.
3 Meses	4.44%	2.47%	3.10%	3.07%	3.02	1.74%	136.13
6 Meses	4.00%	2.72%	3.54%	3.51%	3.56	2.06%	148.42
9 Meses	3.83%	2.91%	3.90%	3.86%	4.08	2.34%	155.80
12 Meses	3.70%	3.06%	4.19%	4.15%	4.57	2.60%	159.30

/1 Según encuesta trimestral de expectativas de Octubre del 2021

/2 Diferencia en Curva Spot

/3 Fuente: Banco de la República

Cuadro 9

Bonos República de Colombia

BONOS EN DOLARES	mar-23	feb-24	may-24	ene-26	abr-27	mar-29	ene-30	abr-31	abr-32	sep-37	ene-41	feb-42	feb-44	jun-45	may-49	may-51	feb-61
Spread Actual	148	165	170	216	251	274	289	299	298	406	400	355	396	386	389	352	338
Spread Semana Anterior	149	173	176	220	256	279	293	301	301	405	398	350	393	382	385	350	339
Diferencia Semana Anterior	-1	-8	-6	-4	-5	-5	-4	-2	-3	1	2	5	3	4	4	2	-1
Precio Actual	100.81	103.09	112.97	104.48	100.50	102.06	90.95	89.86	89.80	115.93	102.62	83.52	96.77	90.04	91.78	80.92	76.70
Precio Semana Anterior	100.85	103.08	113.05	104.53	100.58	102.25	91.22	90.30	90.23	116.99	103.79	84.94	98.11	91.46	93.45	82.39	77.95
Diferencia Semana Anterior	-4	1	-8	-5	-8	-19	-27	-44	-43	-106	-117	-142	-134	-142	-167	-147	-125
Rendimiento Actual	2.0	2.5	2.5	3.3	3.8	4.2	4.3	4.5	4.5	5.8	5.9	5.5	5.9	5.8	5.8	5.4	5.3
Rendimiento Semana Anterior	1.9	2.6	2.6	3.3	3.8	4.1	4.3	4.4	4.4	5.7	5.8	5.4	5.8	5.7	5.7	5.3	5.2
Diferencia Semana Anterior	0.20	-0.20	-0.10	0.10	0.20	0.30	0.50	0.70	0.50	1.00	1.00	1.40	1.10	1.20	1.30	1.10	0.90

Las diferencias semanales y el Spread en p.b.

Fuente: Minhacienda.

ANEXO 7: MERCADO DE RENTA VARIABLE

Cuadro 1

Comportamiento de la Bolsa de Valores de Colombia			
	Volumen Transado*	MSCI COLCAP	Variación (%)**
20-dic	91.549	1'380.890	-1.01%
21-dic	64.683	1'378.820	-1.16%
22-dic	38.590	1'394.490	-0.04%
23-dic	52.692	1'395.460	0.03%
24-dic	5.321	1'401.660	0.48%

* Millones de pesos

**Variacion respecto utlimo dato semana anterior

Fuente: BVC.

ANEXO 8: MERCADOS INTERNACIONALES

Gráfico 1
índice VIX (promedio móvil 5 días)

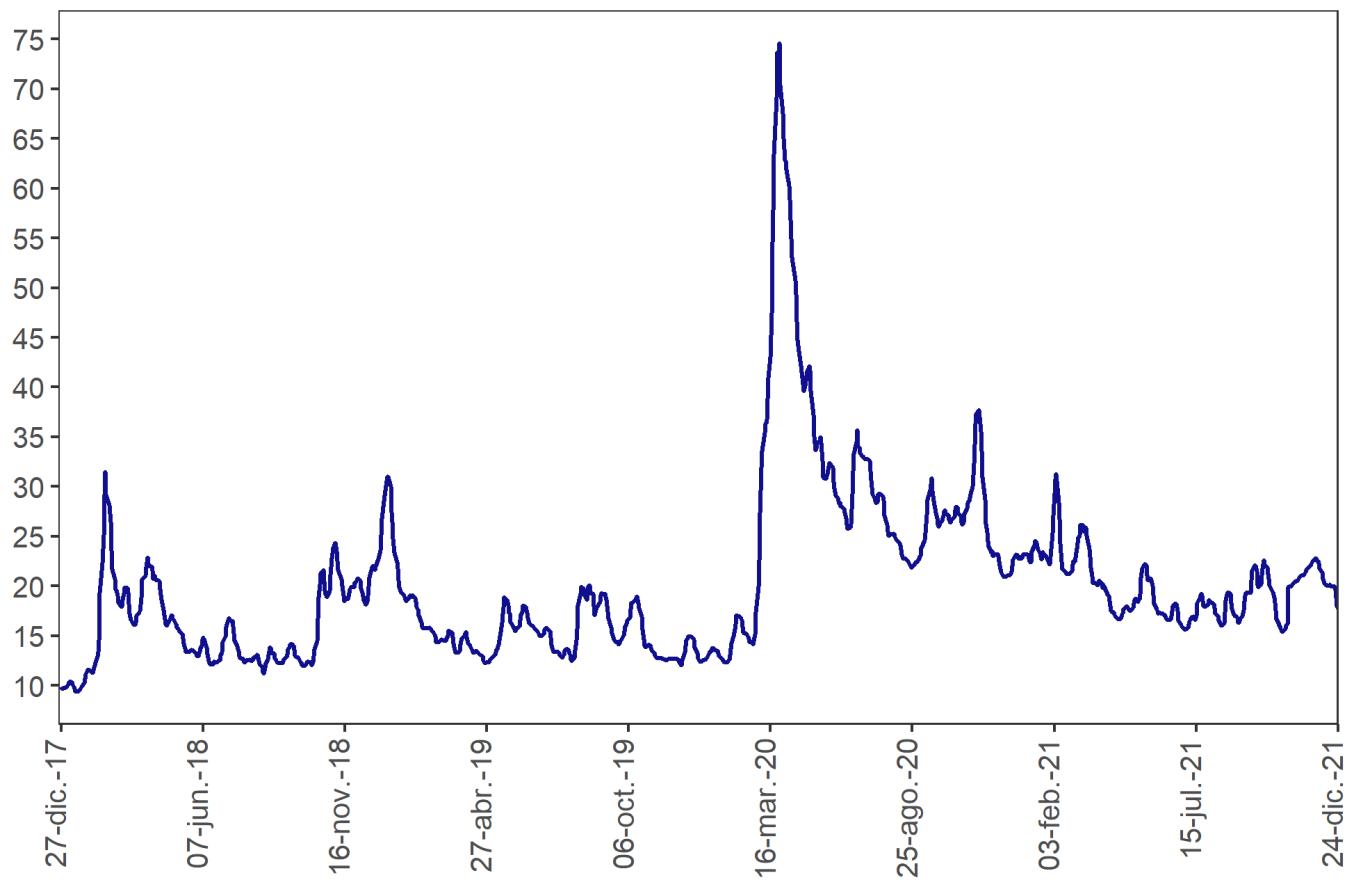

Fuente: Bloomberg

ANEXO 9: FLUJOS CAMBIARIOS

Gráfico 1. Flujo de divisas de la Balanza Comercial
Flujos mensuales (Millones de dólares)

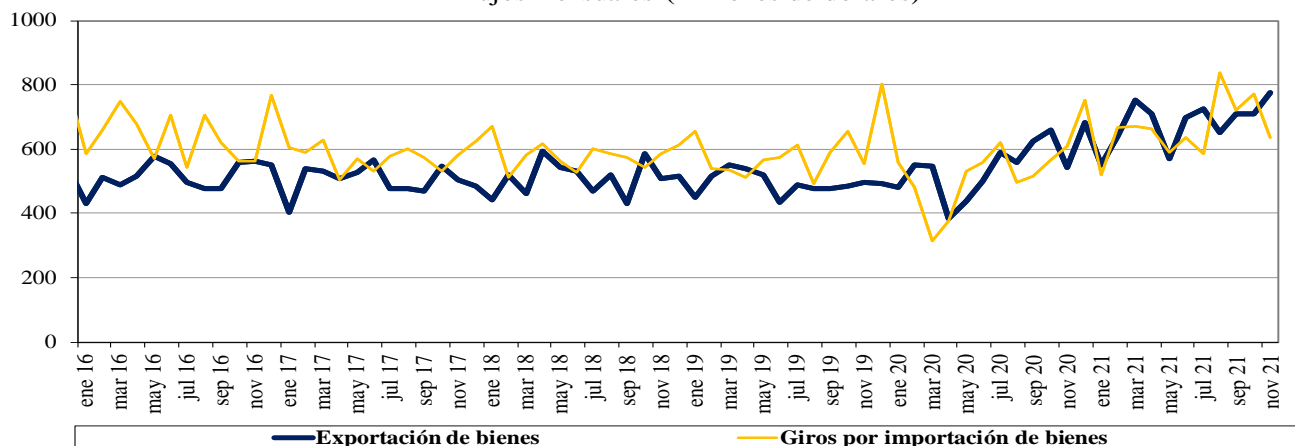

Fuente : Balanza Cambiaria - Banco de la República

Gráfico 2. Otros giros financieros netos
Flujos mensuales (Millones de dólares)

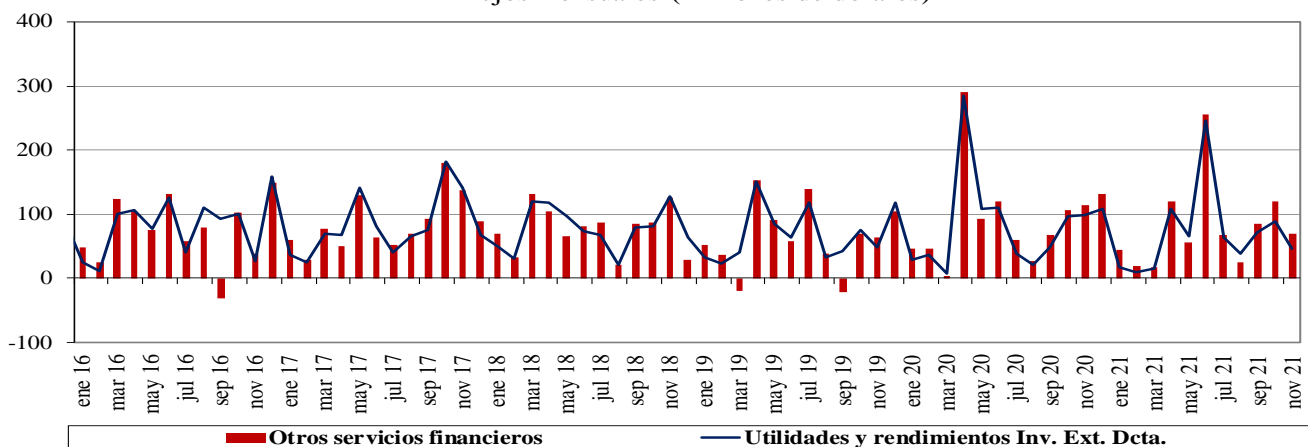

Fuente : Balanza Cambiaria - Banco de la República

Gráfico 3. Ingresos netos por transferencias, donaciones y remesas de trabajadores
Flujos mensuales (Millones de dólares)

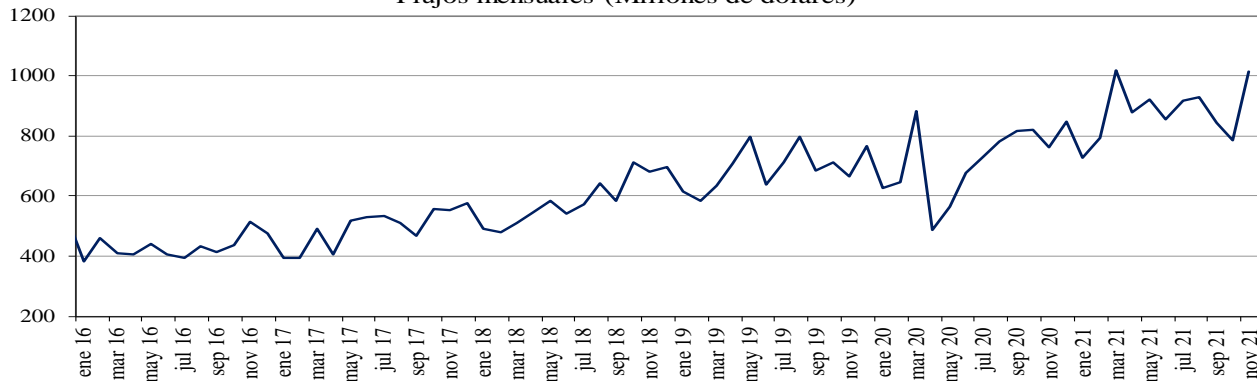

Fuente : Balanza Cambiaria - Banco de la República

Gráfico 4. Endeudamiento neto del sector privado
Flujos mensuales (Millones de dólares)

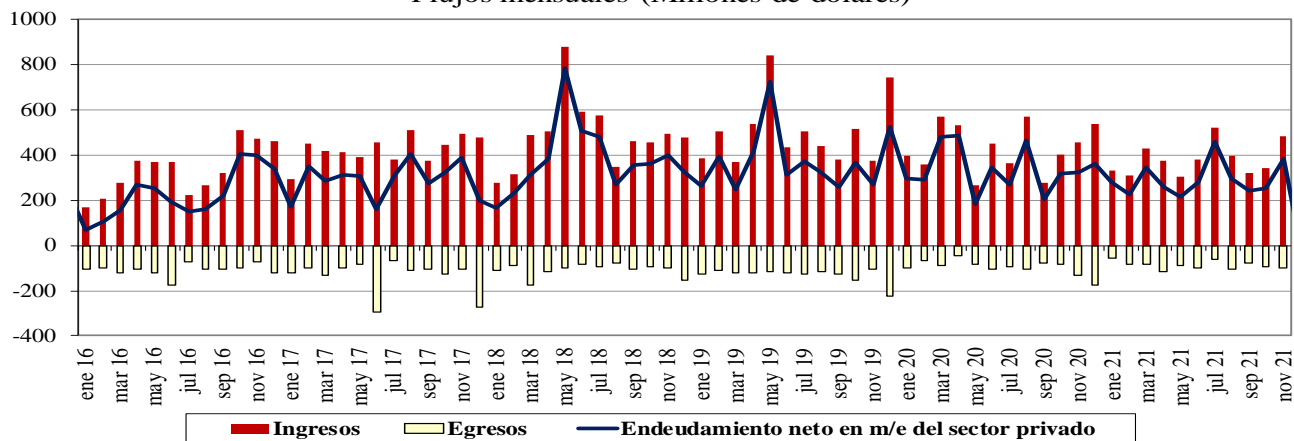

Fuente : Balanza Cambiaria - Banco de la República

Gráfico 5. Giro de divisas por pago de deuda privada
Flujos mensuales (Millones de dólares)

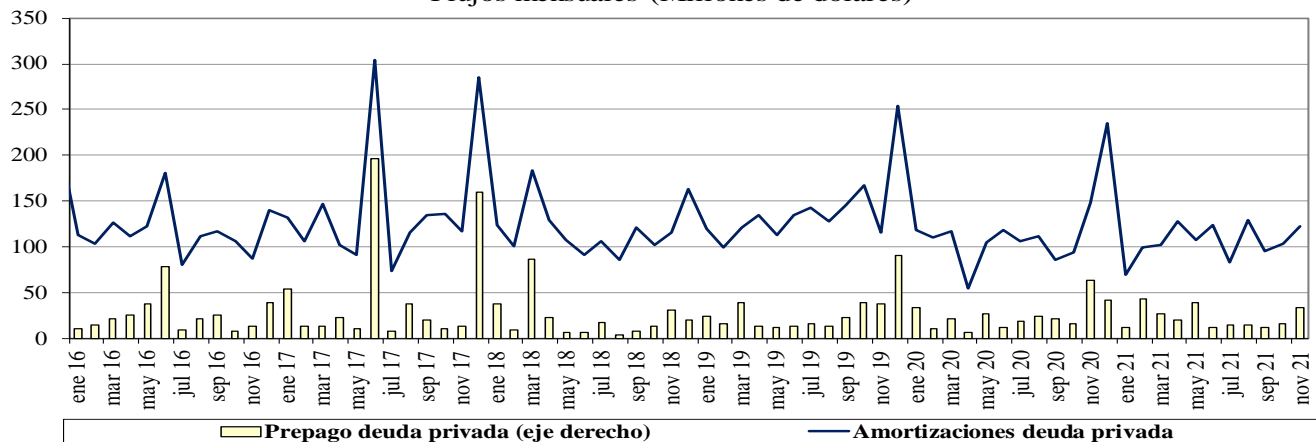

Fuente : Balanza Cambiaria - Banco de la República

ANEXO 10: FUENTES DE LA BASE MONETARIA E INTERVENCIÓN EN EL MERCADO CAMBIARIO

Cuadro 1

Fuentes de la Base Monetaria*

Miles de millones de pesos

Variación Anual ^{1/}

Concepto	oct-20	nov-20	dic-20	ene-21	feb-21	mar-21	abr-21	may-21	jun-21	jul-21	ago-21	sep-21	oct-21	nov-21
I. Gobierno	4.575	2.521	4.713	3.309	5.482	9.080	9.066	16.930	17.726	15.805	14.881	1.464	-1.231	-962
Traslado utilidades en pesos	6.998	6.998	6.998	6.998	6.998	3.122	3.122	3.122	3.122	3.122	3.122	3.122	3.122	3.122
Depósitos en el Banco de la República	-2.422	-4.477	-2.285	-3.689	-1.516	5.957	5.944	13.808	14.604	12.682	11.758	-1.659	-4.353	-4.084
Depósitos remunerados de control monetario	0	0	0	0	0	0	0	0	0	0	0	0	0	0
II. TES Regulación	3.621	3.574	3.574	2.327	1.569	-3.608	-7.159	-7.074	-7.050	-6.829	3.898	7.909	12.800	13.661
Compras definitivas ^{2/}	4.836	4.836	4.836	3.589	2.836	837	0	0	0	0	10.688	14.718	19.688	20.585
Ventas definitivas	0	0	0	0	0	-3.193	-5.921	-5.921	-5.921	-5.921	-5.921	-5.921	-5.921	-5.921
Vencimiento ^{3/}	-1.216	-1.262	-1.262	-1.262	-1.268	-1.253	-1.237	-1.153	-1.128	-907	-869	-887	-967	-1.002
III. OPERACIONES DE LIQUIDEZ BR	-4.879	-1.001	-6.730	-4.206	-3.854	-5.051	-3.548	4.849	1.552	6.462	5.161	14.348	13.572	12.592
Expansión ^{4/}	-2.719	-32	-3.921	-960	-2.448	-8.121	-4.011	3.972	-12	4.209	3.187	12.205	11.714	12.513
Contracción ^{5/}	-2.161	-969	-2.809	-3.246	-1.407	3.070	463	877	1.565	2.253	1.974	2.143	1.858	79
IV. Divisas ^{6/}	7.874	7.874	13.212	13.212	13.212	14.870	14.870	5.338	5.338	5.338	-5.350	-5.350	-5.350	-5.350
Opciones put para control de volatilidad	0	0	0	0	0	0	0	0	0	0	0	0	0	0
Opciones call para desacumulación de reservas	0	0	0	0	0	0	0	0	0	0	0	0	0	0
Opciones put para acumulación de reservas	0	0	0	0	0	0	0	0	0	0	0	0	0	0
Subasta de compra directa	0	0	0	0	0	0	0	0	0	0	0	0	0	0
Subasta de venta directa	0	0	0	0	0	0	0	0	0	0	0	0	0	0
Intervención discrecional	0	0	0	0	0	0	0	0	0	0	0	0	0	0
Venta de divisas al Gobierno ^{2/}	0	0	0	0	0	0	0	0	0	0	-10.688	-10.688	-10.688	-10.688
Compra de divisas al Gobierno	7.865	7.865	13.203	13.203	13.203	13.203	13.203	5.338	5.338	5.338	5.338	5.338	5.338	5.338
FX swaps	8	8	8	8	8	1.666	1.666	0	0	0	0	0	0	0
V. Títulos de deuda privada ^{7/}	5.631	5.032	4.707	4.100	3.801	-1.857	-5.632	-5.428	-5.174	-5.384	-5.554	-5.204	-4.765	-4.230
Compras Definitivas	8.669	8.669	8.669	8.669	8.669	3.409	0	0	0	0	0	0	0	0
Ventas Definitivas	0	0	0	0	0	0	0	0	0	0	0	0	0	0
Vencimiento ^{3/}	-3.037	-3.636	-3.962	-4.569	-4.868	-5.266	-5.632	-5.428	-5.174	-5.384	-5.554	-5.204	-4.765	-4.230
VI. Otros ^{8/}	799	695	744	621	692	986	756	821	1.261	1.199	1.043	954	972	1.084
Variación total de la Base	17.621	18.696	20.220	19.362	20.901	14.419	8.352	15.436	13.653	16.591	14.078	14.121	15.997	16.795
Saldo Base Monetaria	115.279	119.522	132.674	122.385	122.507	121.034	124.339	124.940	128.593	128.655	128.166	129.232	131.276	136.317

^{1/} Estas cifras corresponden al cierre del mes calendario

^{2/} El 30 de agosto de 2021 el Gobierno Nacional le compró al Banco de la República USD 2.787,7 m al Banco de la República (el monto equivalente a la asignación general de DEG para Colombia realizada por el FMI el 23 de agosto, utilizando la tasa de cambio DEG/USD del 30 de agosto). Como pa

^{3/} Incluye cupon y principal.

^{4/} Incluye repos a un día, *overnight* y a mediano plazo.

^{5/} Incluye contracción a un día y a plazo.

^{6/} No se incluyen las operaciones con organismos internacionales.

^{7/} Este valor corresponde a la expansión o contracción monetaria generada por las compras o ventas de títulos de deuda privada, por tanto, no coincide con el valor nominal de los mismos.

^{8/} Dentro del rubro "otros" se incluye el efecto monetario del PyG del Banco. Además, se incluye la contracción y/o expansión monetaria generada por la liquidación de las operaciones en el mercado cambiario pactadas a través de contratos NDF por el BR.

Fuente: Banco de la República

*Datos provisionales

Operaciones de Compra - Venta de Divisas del Banco de la República en el mercado de contado
(Millones de Dólares)

Concepto	2021											
	Ene	Feb	Mar	Abr	May	Jun	Jul	Ago	Sep	Oct	Nov	Acumulado Ene - Nov
Compras	0,0	0,0	0,0	0,0	0,0	0,0	0,0	0,0	0,0	0,0	0,0	0,0
Opciones Put	0,0	0,0	0,0	0,0	0,0	0,0	0,0	0,0	0,0	0,0	0,0	0,0
Para Acumulación de Reservas Internacionales	0,0	0,0	0,0	0,0	0,0	0,0	0,0	0,0	0,0	0,0	0,0	0,0
Para el Control de la Volatilidad	0,0	0,0	0,0	0,0	0,0	0,0	0,0	0,0	0,0	0,0	0,0	0,0
Subastas de Compra Directa	0,0	0,0	0,0	0,0	0,0	0,0	0,0	0,0	0,0	0,0	0,0	0,0
Intervención Discrecional	0,0	0,0	0,0	0,0	0,0	0,0	0,0	0,0	0,0	0,0	0,0	0,0
Vencimiento de Fx Swaps	0,0	0,0	0,0	0,0	0,0	0,0	0,0	0,0	0,0	0,0	0,0	0,0
Gobierno Nacional	0,0	0,0	0,0	0,0	0,0	0,0	0,0	0,0	0,0	0,0	0,0	0,0
Ventas	0,0	0,0	0,0	0,0	0,0	0,0	0,0	2.787,7	0,0	0,0	0,0	2.787,7
Opciones Call	0,0	0,0	0,0	0,0	0,0	0,0	0,0	0,0	0,0	0,0	0,0	0,0
Para Desacumulación de Reservas Internacionales	0,0	0,0	0,0	0,0	0,0	0,0	0,0	0,0	0,0	0,0	0,0	0,0
Para el Control de la Volatilidad	0,0	0,0	0,0	0,0	0,0	0,0	0,0	0,0	0,0	0,0	0,0	0,0
FX Swaps	0,0	0,0	0,0	0,0	0,0	0,0	0,0	0,0	0,0	0,0	0,0	0,0
Gobierno Nacional	0,0	0,0	0,0	0,0	0,0	0,0	0,0	2.787,7	0,0	0,0	0,0	2.787,7
Compras - ventas netas en el mercado de contado	0,0	0,0	0,0	0,0	0,0	0,0	0,0	-2.787,7	0,0	0,0	0,0	-2.787,7

Fuente: Banco de la República

Operaciones de Compra - Venta de Divisas del Banco de la República a través de contratos forward con cumplimiento financiero

(Millones de Dólares)

Concepto	2021											
	Ene	Feb	Mar	Abr	May	Jun	Jul	Ago	Sep	Oct	Nov	Acumulado Ene-Nov
Ventas a través de contratos forward con cumplimiento financiero	90,9	90,9	0,0	0,0	0,0	0,0	0,0	0,0	0,0	0,0	0,0	181,8

Fuente: Banco de la República

ANEXO 11: COMPOSICIÓN DE LAS RESERVAS INTERNACIONALES

Cuadro 1. COMPOSICIÓN DE LAS RESERVAS INTERNACIONALES *
2020-2021

Descripción	(Millones de US\$)							
	31-dic-20		30-nov-21		24-dic-21		Variación	
	Valor	Part. % en las Reservas Brutas	Valor	Part. % en las Reservas Brutas	Valor	Part. % en las Reservas Brutas	Mensual corrido	Año corrido
1. RESERVAS BRUTAS	59,039	100.00%	58,540	100.00%	58,556	100.00%	16	-483
Efectivo en caja	2	0.00%	2	0.00%	2	0.00%	0	0
Depósitos a la orden	142	0.24%	282	0.48%	282	0.48%	0	140
Inversiones	55,672	94.30%	49,669	84.85%	53,138	90.75%	3,469	-2,534
-Portafolio directo	40,597	68.76%	34,196	58.41%	37,689	64.36%	3,493	-2,908
-Portafolio en administración	15,075	25.53%	15,473	26.43%	15,449	26.38%	-23	375
Valores por cobrar venta de inversiones	807	1.37%	3,449	5.89%	1	0.00%	-3,448	-807
Oro	252	0.43%	270	0.46%	268	0.46%	-2	16
-En caja	0	0.00%	0	0.00%	0	0.00%		
-En custodia	252	0.43%	270	0.46%	268	0.46%	-2	16
Fondo Monetario Internacional	1,605	2.72%	4,280	7.31%	4,276	7.30%	-4	2,671
-DEGs	892	1.51%	3,587	6.13%	3,583	6.12%	-3	2,691
-Posición de reserva	713	1.21%	693	1.18%	693	1.18%	-1	-20
Fondo Latinoamericano de Reservas	559	0.95%	589	1.01%	589	1.01%	0	30
-Aportes	539	0.91%	569	0.97%	569	0.97%	0	30
-Pesos Andinos	20	0.03%	20	0.03%	20	0.03%	0	0
Convenios Internacionales	0	0.00%	0	0.00%	0	0.00%	0	0
2. PASIVOS DE CORTO PLAZO (a)	9	0.01%	8	0.01%	7	0.01%	-1	-1
Convenios internacionales	0	0.00%	0	0.00%	0	0.00%	0	0
Bancos del Exterior	0	0.00%	0	0.00%	0	0.00%	0	0
Fondo Latinoamericano de Reservas FLAR	0	0.00%	0	0.00%	0	0.00%	0	0
Valores por pagar compra inversiones	0	0.00%	0	0.00%	0	0.00%	0	0
Dptos. Por Invs. Ext. De Portafolio Dcto. 4814 de 2007.	0	0.00%	0	0.00%	0	0.00%	0	0
Intereses causados de los pasivos	9	0.01%	8	0.01%	7	0.01%	-1	-1
3. RESERVAS NETAS (1 menos 2)	59,031	99.99%	58,532	99.99%	58,549	99.99%	17	-482

* Reservas Internacionales a precios de mercado. Incluye causaciones y valuaciones.

** A partir del 4 de junio de 2019 los recursos en dólares del Gobierno en el Banco de la República se registran en cuentas diferentes a las de las reservas internacionales, y a partir del 17 de diciembre de 2019, la totalidad de los recursos en moneda extranjera del Gobierno en el Banco de la República se contabilizan por fuera del balance del Banco, por tanto no hacen parte de las reservas internacionales.

En 2020 el Banco de la República aumentó las reservas internacionales mediante la compra de USD 3.500 m al Gobierno Nacional (USD 2000 m el 4 de mayo y USD 1.500 m el 2 de diciembre).

El 23 de agosto de 2021 entró en vigencia la asignación general de DEG que realizó el FMI a sus países miembros. En el caso de Colombia esto generó un incremento en las reservas internacionales en DEG 1.959,6 m (equivalentes a USD 2.779,6 m utilizando la tasa de cambio DEG/USD de ese día). Posteriormente, el 30 de agosto de 2021 el Gobierno Nacional le compró el monto equivalente a la asignación de DEG para Colombia por un valor de USD 2.787,7 m al Banco de la República (utilizando la tasa de cambio DEG/USD del 30 de agosto). Con esto, las reservas internacionales retornaron a un nivel similar al que tenían antes del 23 de agosto (véase <https://www.banrep.gov.co/es/asignacion-deg-colombia-parte-del-fmi-y-venta-reservas-internacionales-gobierno-nacional>).

Cifras provisionales.

Fuente: Banco de la República