

Semana 49

INFORME DE MERCADOS FINANCIEROS

9 de diciembre de 2021

Este es un documento de trabajo informativo. Su contenido no compromete al Banco de la República ni a su Junta Directiva.

Únicamente incluye las operaciones de los establecimientos de crédito en Colombia para agregados monetarios y crediticios. Por tanto, no se tienen en cuenta las operaciones de sus sucursales en el exterior.

1. Comportamiento de las tasas de interés

a. Tasas de interés de los mercados monetarios, de crédito y de deuda pública

Tasas (e.a) 1/	Fecha 3-dic-21	Monto semanal MM de pesos	Monto promedio de captaciones semanales				Variación (pb)			
			año 2020	Corrido 2021	1 semana	1mes	13 semanas	año corrido	año completo	
Intervención BR	2,50	n.a	n.a	n.a	0	0	75	75	75	
IBR Overnight	2,53	n.a	n.a	n.a	-1	1	77	79	78	
IBR 1 mes (Tasa fija de OIS)	2,79	n.a	n.a	n.a	17	26	98	104	104	
IBR 3 meses (Tasa fija de OIS)	3,15	n.a	n.a	n.a	8	29	99	142	140	
IBR 6 meses (Tasa fija de OIS)	3,63	n.a	n.a	n.a	3	13	105	192	186	
Pasivas										
TIB	2,57	4.790	2.893	2.969	1	2	80	82	81	
DTF 2/	2,80	921	1.006	914	3	36	75	90	85	
Captación < 90 días 3/	2,08	516	202	334	27	30	67	63	63	
Captación a 90 días 3/	2,88	1.091	1.041	964	1	38	82	96	85	
Captación 91-179 días 3/	3,41	818	476	500	35	79	116	111	112	
Captación a 180 días 3/	3,49	588	518	500	8	57	105	110	108	
Captación a 181-360 días 3/	4,51	744	796	791	48	40	158	153	170	
Captación > 360 días 3/	8,36	1.495	677	564	254	347	461	508	548	
Total captación de CDT	4,74	5.250	3.710	3.652	126	176	214	248	236	
Ahorro 11/	1,12	n.a	n.a	n.a	0	7	18	10	5	
Monto promedio de desembolsos semanales										
	26-nov-21	Monto semanal	año 2020	Corrido 2021	1 semana	1mes	13 semanas	año corrido	año completo	
Activas										
Comercial 4/	6,91	3.212	2.861	3.007	-10	63	117	89	59	
Tesorería	6,09	389	68	172	-102	8	-150	-9	-157	
Preferencial	5,65	1.228	1.489	1.548	-28	59	124	49	71	
Ordinario 5/	8,08	1.595	1.304	1.287	25	55	71	62	65	
Consumo 6/	14,64	2.722	1.300	1.955	-57	93	80	68	77	
Consumo sin libranza	17,20	1.457	661	1.044	-40	114	62	151	105	
Consumo a través de libranza	11,69	1.264	639	911	34	45	45	-70	-58	
Tarjeta de crédito (Personas) 7/	23,95	865	509	621	12	53	35	6	81	
Vivienda 8/	9,26	429	221	370	-3	19	20	-13	-34	
Microcrédito	37,15	179	101	129	-46	60	28	22	-3	
Activa Ponderada 9/	10,70	-	-	-	-22	153	152	256	130	
Comercial BR 10/	7,00	-	-	-	-1	71	132	98	71	
Pasivas										
Pasiva Ponderada	1,83	n.a	n.a	n.a	-46	41	-1	49	38	
Monto promedio de negociaciones semanales										
Deuda Pública 12/	3-dic-21	Monto semanal	año 2020	Corrido 2021	1 semana	1mes	13 semanas	año corrido	año completo	
2 años (TES May 2022)	3,03	597	1.952	1.210	52	-30	103	91	58	
4 años (TES Jul 2024)	6,28	2.131	2.056	1.862	-41	-1	127	284	270	
5 años (TES Nov 2025)	7,04	1.809	1.069	1.070	-26	4	124	301	294	
8 años (TES Abr 2028)	7,80	787	1.049	651	-26	18	117	297	286	
10 años (TES Sep 2030)	8,04	488	339	610	-29	26	110	267	257	
12 años (TES Jun 2032)	8,24	783	648	514	-31	25	95	251	236	

Fuente: Banco de la República y Bloomberg. Cálculos con información de los formatos 088 y 441 de la Superintendencia Financiera de Colombia.

1/ La tasa de intervención corresponde a la tasa diaria mientras que las demás corresponden al promedio semanal.

2/ El cálculo de la DTF se hace sobre las captaciones a 90 días de los Bancos, Corporaciones Financieras y Compañías de Financiamiento Comercial. La DTF que se presenta corresponde a la calculada en la respectiva fecha con información del viernes anterior hasta el jueves de misma semana y tiene vigencia para la siguiente semana.

3/ Las tasas de captación corresponden a la información de CDT por plazos. Incluye la información para el total de sistema financiero.

4/ Promedio ponderado por monto de las tasas de crédito ordinarios, preferenciales y de tesorería.

5/ No incluye créditos ordinarios entre 1 y 30 días.

6/ No incluye tarjetas de crédito.

7/ Calculada sin tener en cuenta consumos a 1 mes ni avances en efectivo.

8/ Corresponde al promedio ponderado de los créditos desembolsados para adquisición de vivienda en pesos y en UVR. Antes de realizar el promedio ponderado a la tasa de los créditos en UVR se le suma la variación anual promedio de la UVR de la respectiva semana. No incluye vivienda VIS

9/ Calculado como el promedio ponderado por monto de las tasas de crédito de consumo, preferencial, ordinario y tesorería. Debido a la alta rotación del crédito de tesorería, su ponderación se estableció como la quinta parte de su desembolso semanal.

10/ Promedio ponderado por monto de las tasa de crédito ordinarios, preferenciales y un quinto del desembolso de tesorería.

11/ Incluye el rendimiento de los depósitos de ahorro ordinarios activos y las cuentas AFC.

12/ TES tasa fija en pesos. Las tasas corresponden al promedio ponderado por monto de las negociaciones en SEN y MEC.

b. Tasas de intervención del BR, Interbancaria, DTF (Semana Cálculo) e IBR

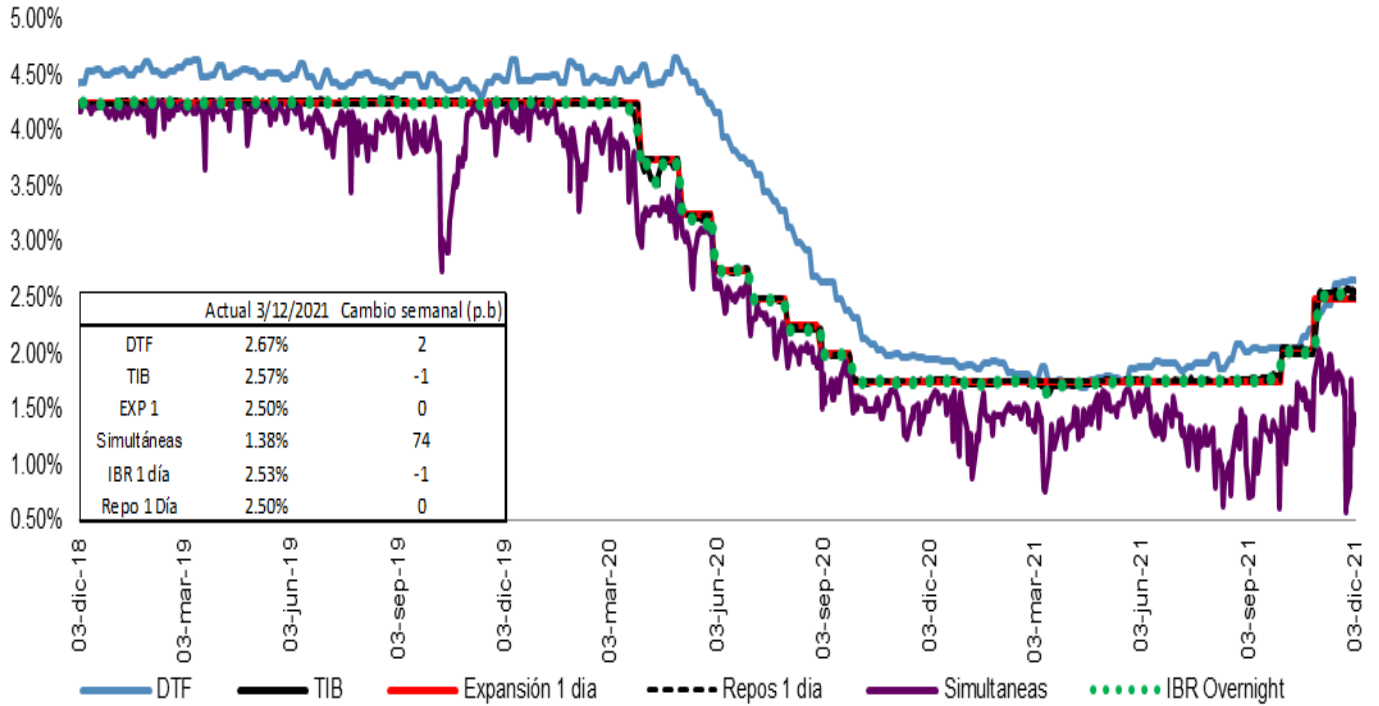

Fuente: Banco de la República, Superintendencia Financiera y SEN.

Nota: Debido a un fallo en la base de datos de la Super Financiera, la TIB para el 3 de diciembre de 2021 es de carácter provisional.

Spread IBR, TIB y CDT a través de tesorería frente a la tasa de referencia

Promedio 5 días

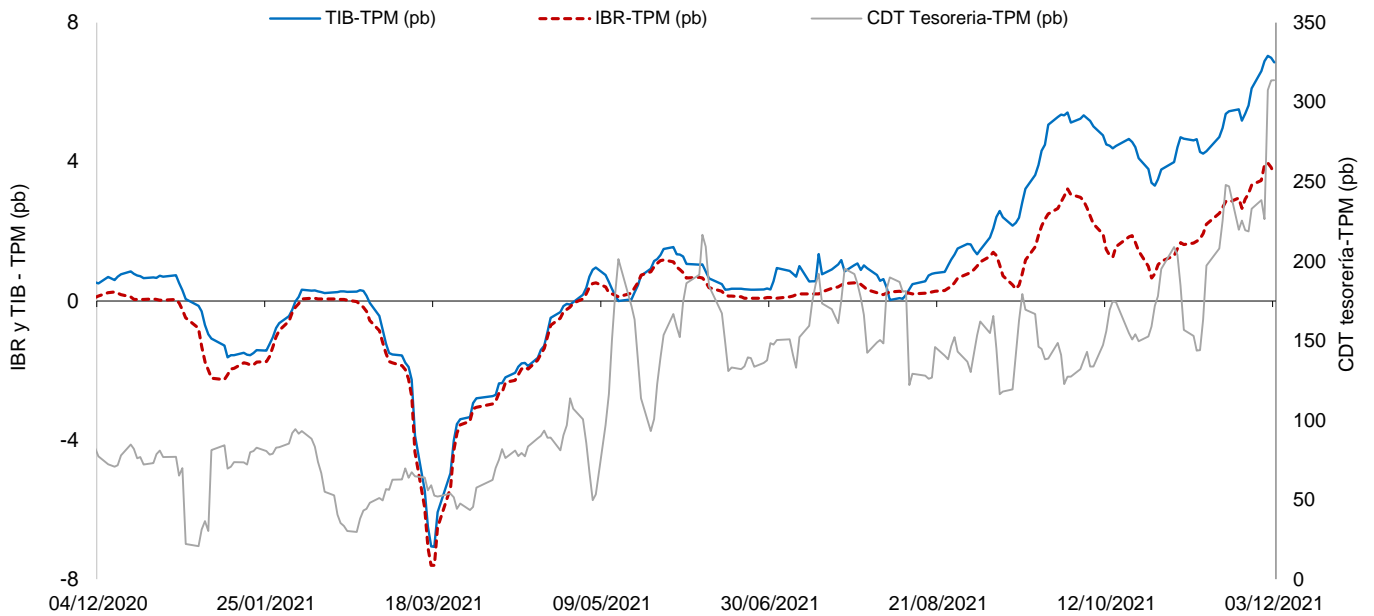

El IBR y la TIB corresponden al plazo de 1 día. La tasa de CDT a través de tesorería no se discrimina por plazo.
 FUENTE: Banco de la República, cálculos con información de la Superintendencia Financiera de Colombia

Tasas de interés activas por tipo de préstamo

Nominales

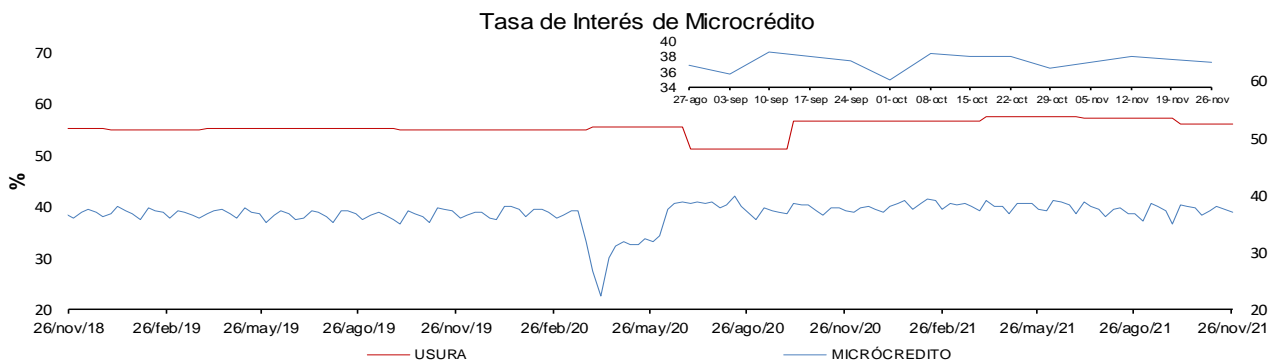
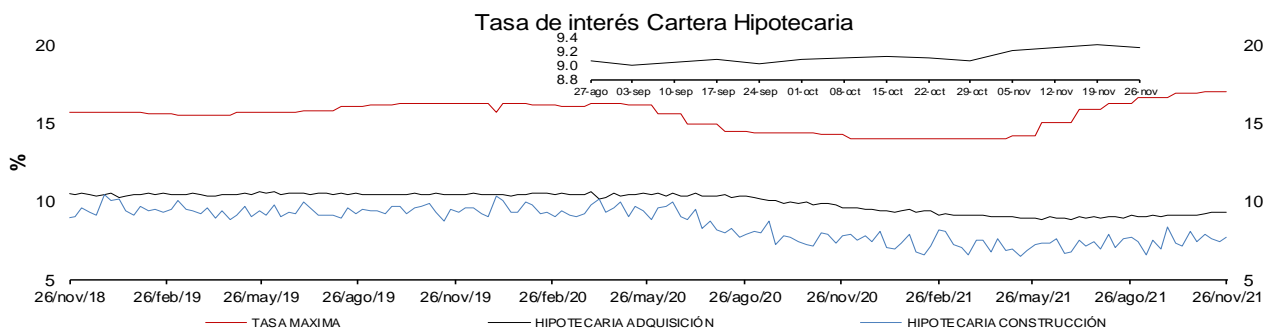
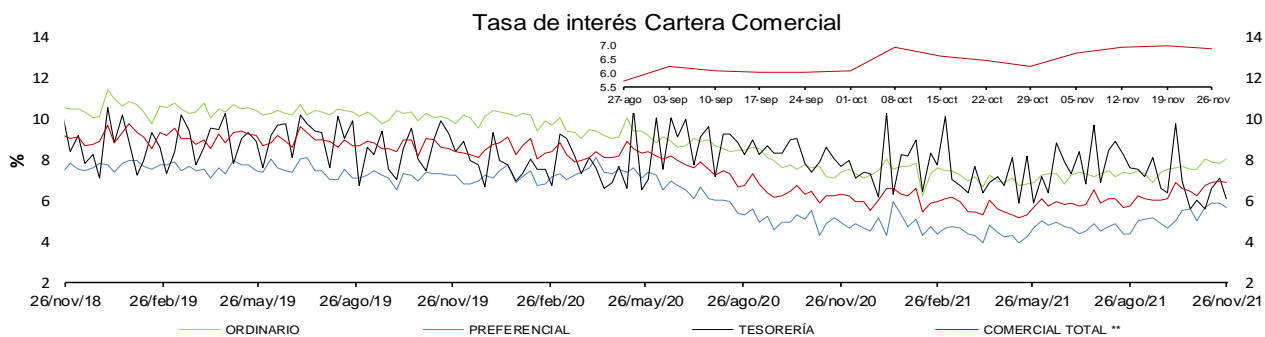
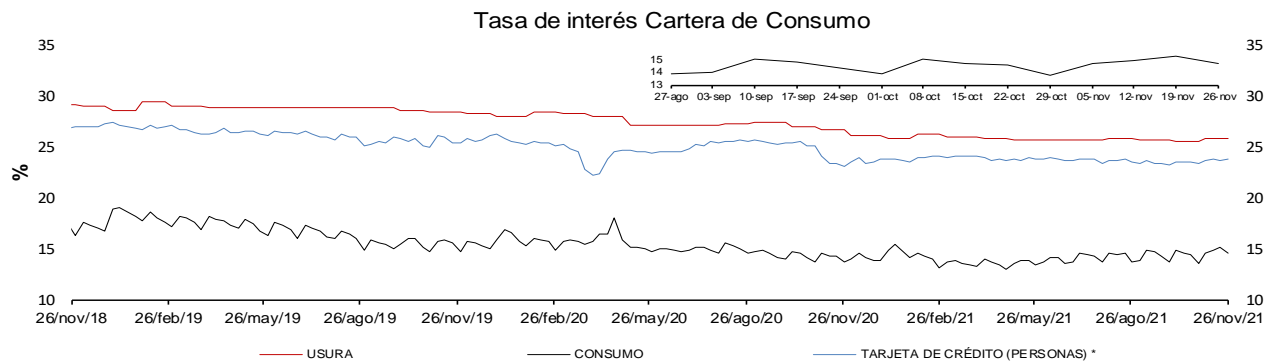

* La tasa de interés de tarjetas de crédito no incluye avances ni compras a 1 mes.

** Promedio ponderado por monto de las tasa de los créditos ordinarios, de tesorería y preferenciales.

FUENTES: Superintendencia financiera de Colombia y cálculos Banco de la República.

d. Tasas de interés reales

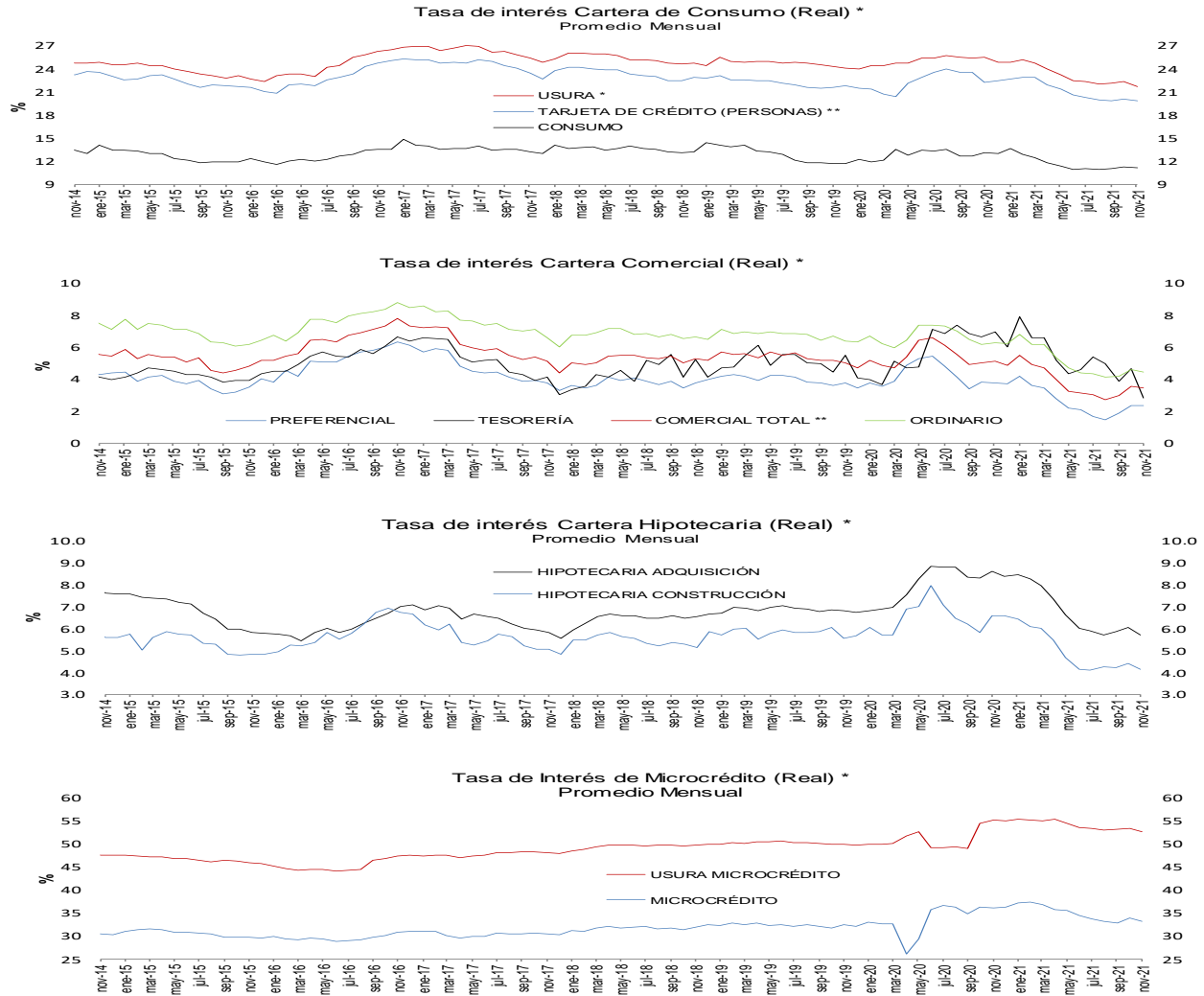

* IPC sin alimentos. Información provisional.
 ** A partir de la publicación con corte sep 25/2020 se reprocesó la serie, incorporando los cambios en la canasta del IPC sin a alimentos utilizada por el BR desde octubre /2020
 Fuentes: Banco de la República y Formato 088 de la Superintendencia Financiera de Colombia.

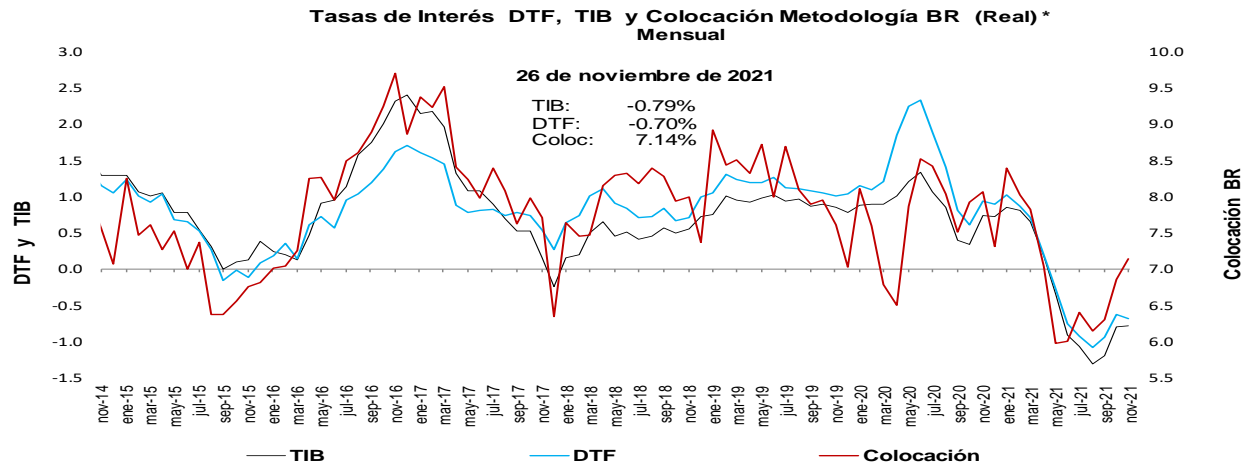

* IPC sin alimentos. Información provisional.
 ** A partir de la publicación con corte sep 25/2020 se reprocesó la serie, incorporando los cambios en la canasta del IPC sin alimentos utilizada por el BR desde octubre /2020
 Fuentes: Banco de la República y Formato 088 de la Superintendencia Financiera de Colombia.

e. Tasas de interés de intervención del BR, tasa de interés ponderada de captación del sistema financiero, DTF y tasa de colocación total del sistema financiero
Promedio móvil de orden 4

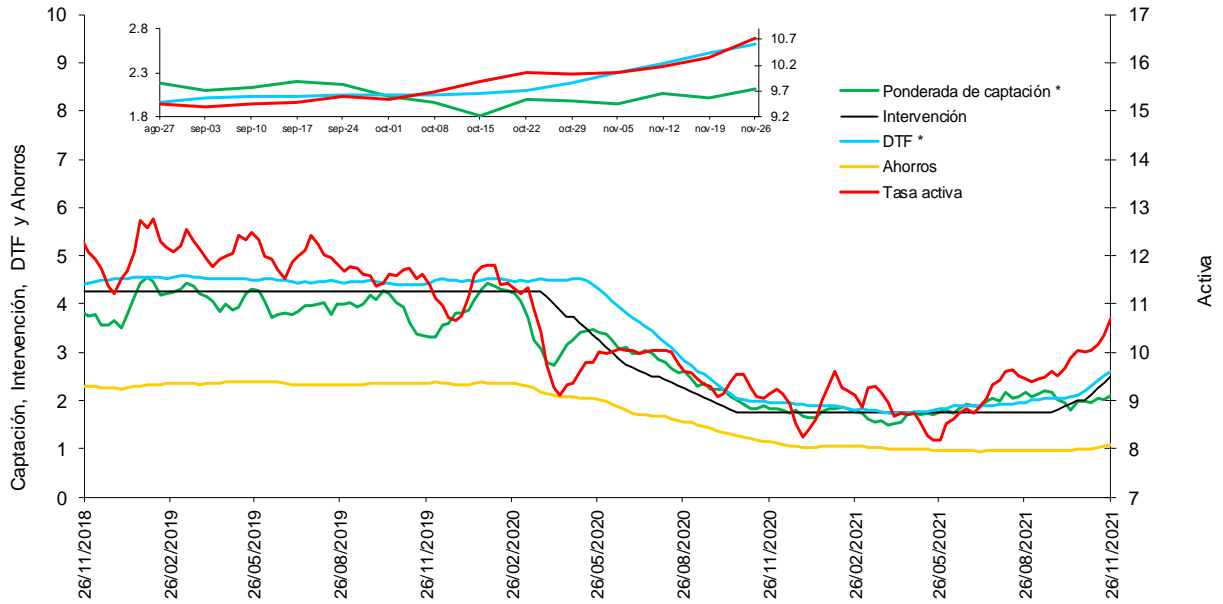

* La DTF está adelantada una semana, es decir no corresponde a la tasa vigente para la semana en cuestión sino a la tasa vigente para la semana siguiente, para que sea comparable con la tasa ponderada de captación de este gráfico.

Fuentes: Banco de la República. Cálculos con información de la Superintendencia Financiera de Colombia.

f. Tasas de interés de deuda pública

Tasas cero cupón TES en pesos y tasa de política monetaria

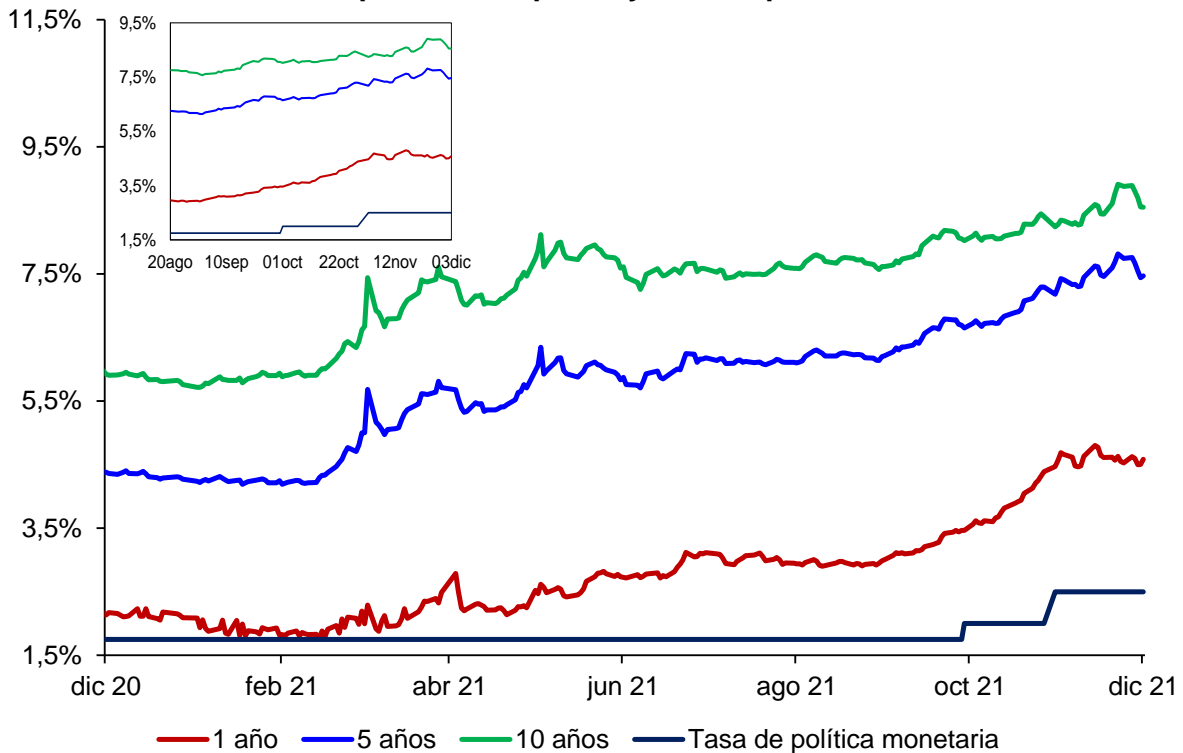

.Fuente: SEN y Master Trader. Cálculos: Departamento de Operaciones y Análisis de Mercados

2. Liquidez primaria y mercado monetario

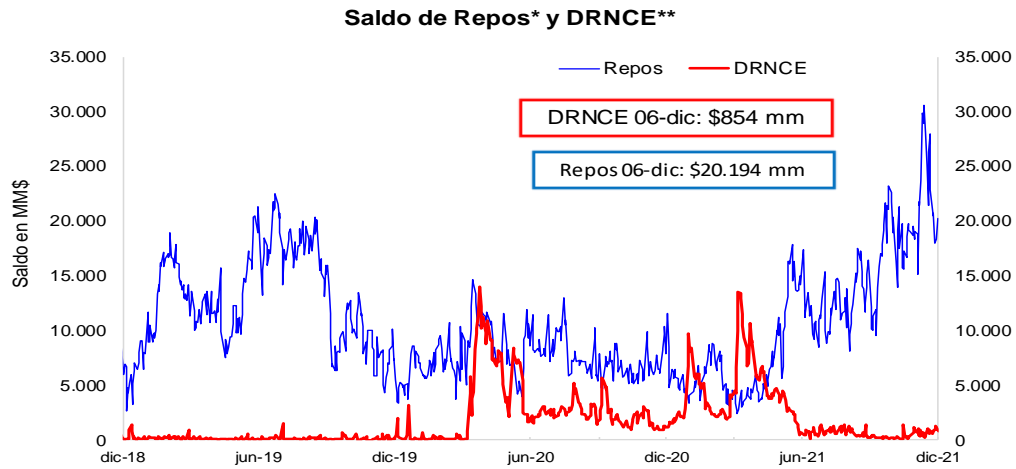

* Los repos incluyen las operaciones de la ventanilla de expansión.

** Depósitos Remunerados No Constitutivos de Encaje. Incluye las operaciones de contracción por ventanilla a 1 día.

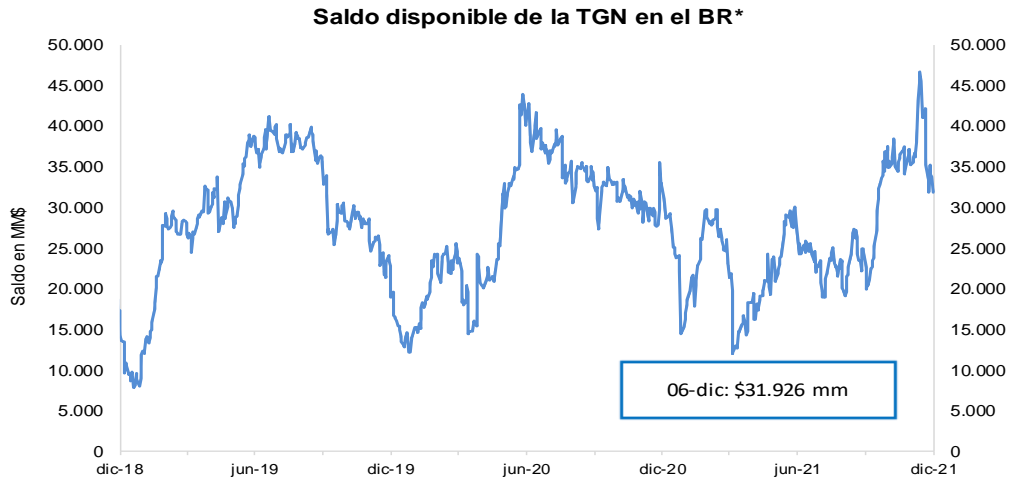

*No incluye el saldo de los TES de Control Monetario.

**Incluye los depósitos remunerados y los no remunerados de la TGN en el BR .

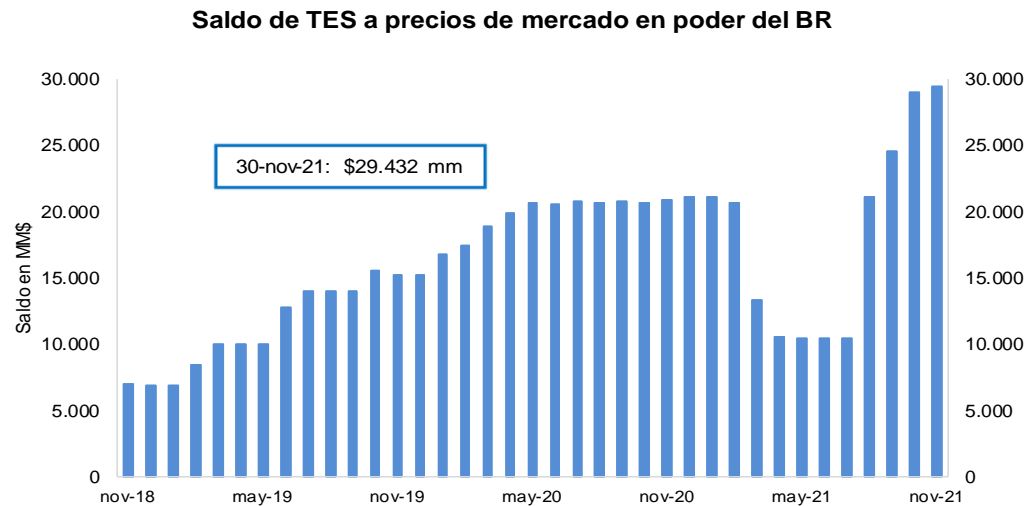

FUENTE: Banco de la República.

3. Pasivos del sistema financiero consolidado y mercado de depósito

a. M1, M3 Y PSE

OFERTA MONETARIA AMPLIADA ^{1/}
Miles de millones de pesos y porcentajes

Concepto	Saldo a noviembre 26 2021	VARIACIONES									
		SEMANAL		ULTIMAS 4 SEM		ULTIMAS 13 SEM		CORRIDO AÑO		ANUAL	
		ABS	%	ABS	%	ABS	%	ABS	%	ABS	%
OFERTA MONETARIA AMPLIADA- M3* (1+2)	666,066	12,290	1.9	15,716	2.4	22,676	3.5	46,657	7.5	60,526	10.0
1. Efectivo	98,211	278	0.3	2,155	2.2	2,454	2.6	3,337	3.5	10,840	12.4
2. Depósitos en poder del público*	567,856	12,012	2.2	13,561	2.4	20,222	3.7	43,320	8.3	49,686	9.6
Cuenta Corriente	82,928	6,339	8.3	7,077	9.3	7,610	10.1	16,732	25.3	20,951	33.8
Ahorros	278,102	7,783	2.9	3,499	1.3	11,720	4.4	29,822	12.0	34,515	14.2
CDT + Bonos*	187,245	-124	-0.1	-639	-0.3	-2,166	-1.1	-5,569	-2.9	-8,208	-4.2
CDT menor a 18 meses*	83,149	73	0.1	157	0.2	-1,885	-2.2	2,212	2.7	1,120	1.4
CDT mayor a 18 meses*	68,357	42	0.1	-815	-1.2	-1,755	-2.5	-11,626	-14.5	-12,780	-15.8
Bonos*	35,739	-239	-0.7	19	0.1	1,475	4.3	3,845	12.1	3,452	10.7
Depósitos Fiduciarios (impuestos y otros conceptos)	11,119	-2,230	-16.7	2,485	28.8	1,305	13.3	3,025	37.4	803	7.8
Depósitos a la Vista	8,461	245	3.0	1,139	15.6	1,753	26.1	-689	-7.5	1,625	23.8
Repos con el Sector Real	0	-	-	-	-	-	-	-	-	-	-
3. CDT+ Bonos en poder del Banco de la República	1,309	-2	-0.2	-13	-1.0	-365	-21.8	-3,721	-74.0	-4,118	-75.9
TOTAL DEPÓSITOS (2+3)**	569,165	12,010	2.2	13,548	2.4	19,857	3.6	39,599	7.5	45,568	8.7
ITEM DE MEMORANDO											
M1. Medios de pago	181,138	6,616	3.8	9,232	5.4	10,064	5.9	20,069	12.5	31,790	21.3
M1 + Ahorros	459,241	14,399	3.2	12,731	2.9	21,784	5.0	49,891	12.2	66,305	16.9
M2*	610,747	14,514	2.4	12,073	2.0	18,143	3.1	40,477	7.1	54,645	9.8
PSE en poder del público sin fiduciarios*	556,737	14,242	2.6	11,076	2.0	18,917	3.5	40,295	7.8	48,883	9.6
M3 sin fiduciarios*	654,947	14,520	2.3	13,231	2.1	21,371	3.4	43,632	7.1	59,723	10.0
Total Depósitos**	569,165	12,010	2.2	13,548	2.4	19,857	3.6	39,599	7.5	45,568	8.7
	Variaciones Anualizadas	Semanal		Últimas 4 sem.		Últimas 13 sem.					
	M3*	163.4		36.4		14.9					
	Efectivo	15.9		33.4		10.7					
	Dep. en poder del público*	204.0		36.9		15.6					
	M1	592.4		97.4		25.7					
	M1 + Ahorros	424.1		44.1		21.5					
	M2*	249.3		29.6		12.8					
	Dep. sin Fiduciarios*	284.8		29.9		14.8					
	M3 sin Fiduciarios*	220.8		30.4		14.2					

^{1/} Incluye FDN a partir del corte del 2 de octubre de 2020, tras la emisión de bonos por parte de dicha entidad dirigida al público en general. No contiene los CDT emitidos por Findeter en el marco del Decreto 581 y la Resolución 1357 de 2020 del MHCP.

* A partir de las estadísticas con corte a ago 28 /2020 se excluyeron los CDT y los bonos en poder del Banco de la República, y se reprocesó la serie desde mar 27/2020 hasta la fecha.

**Incluye los CDTs y bonos en poder del Banco de la República

Fuentes: Banco de la República y Formato 281 de la Superintendencia Financiera de Colombia.

c. M3, PSE Y M1 + AHORRO

En poder del público

Variaciones anuales (%) de datos semanales

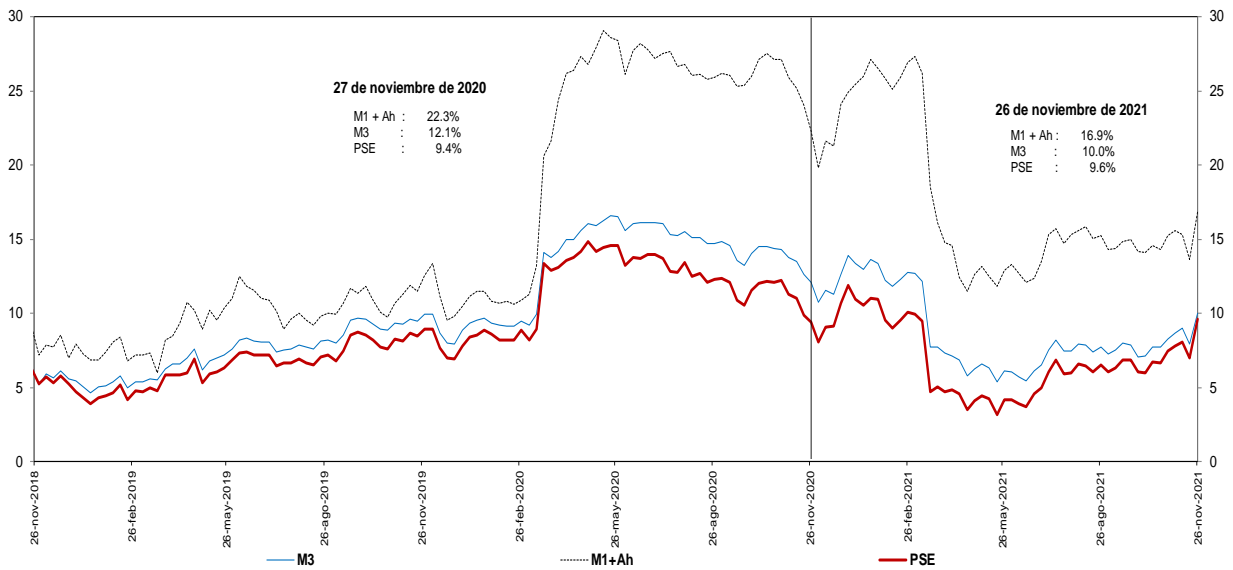

Incluye FDN a partir del corte del 2 de octubre de 2020, tras la emisión de bonos por parte de dicha entidad dirigida al público en general. No contiene los CDT emitidos por Findeter en el marco del Decreto 581 y la Resolución 1357 de 2020 del MHCP.

* A partir de las estadísticas con corte a ago 28 /2020 se excluyeron los CDT y los bonos en poder del Banco de la República, y se reprocesó la serie desde mar 27/2020 hasta la fecha.

Fuentes: Banco de la República y Formato 281 de la Superintendencia Financiera de Colombia.

d. M3 Y PSE sin fiduciarios y M1 + AHORRO

En poder del público

Variaciones anuales (%) de datos semanales

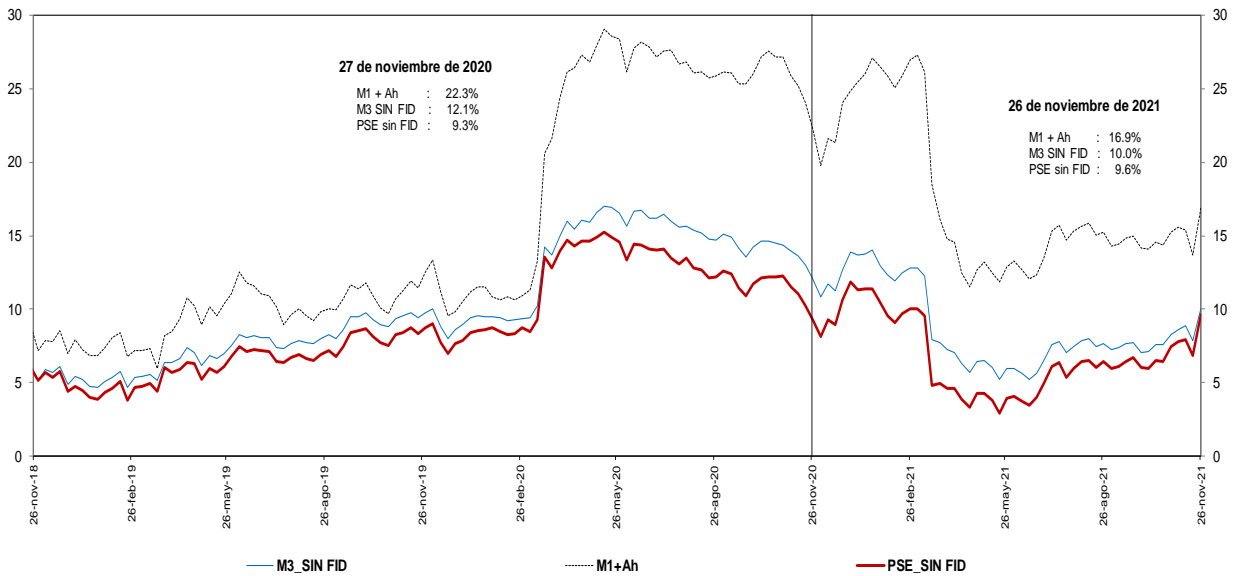

Incluye FDN a partir del corte del 2 de octubre de 2020, tras la emisión de bonos por parte de dicha entidad dirigida al público en general. No contiene los CDT emitidos por Findeter en el marco del Decreto 581 y la Resolución 1357 de 2020 del MHCP.

* A partir de las estadísticas con corte a ago 28 /2020 se excluyeron los CDT y los bonos en poder del Banco de la República, y se reprocesó la serie desde mar 27/2020 hasta la fecha.

Fuentes: Banco de la República y Formato 281 de la Superintendencia Financiera de Colombia.

e. M3 Y PSE sin fiduciarios
En poder del público
Variaciones anualizadas últimas 13 semanas

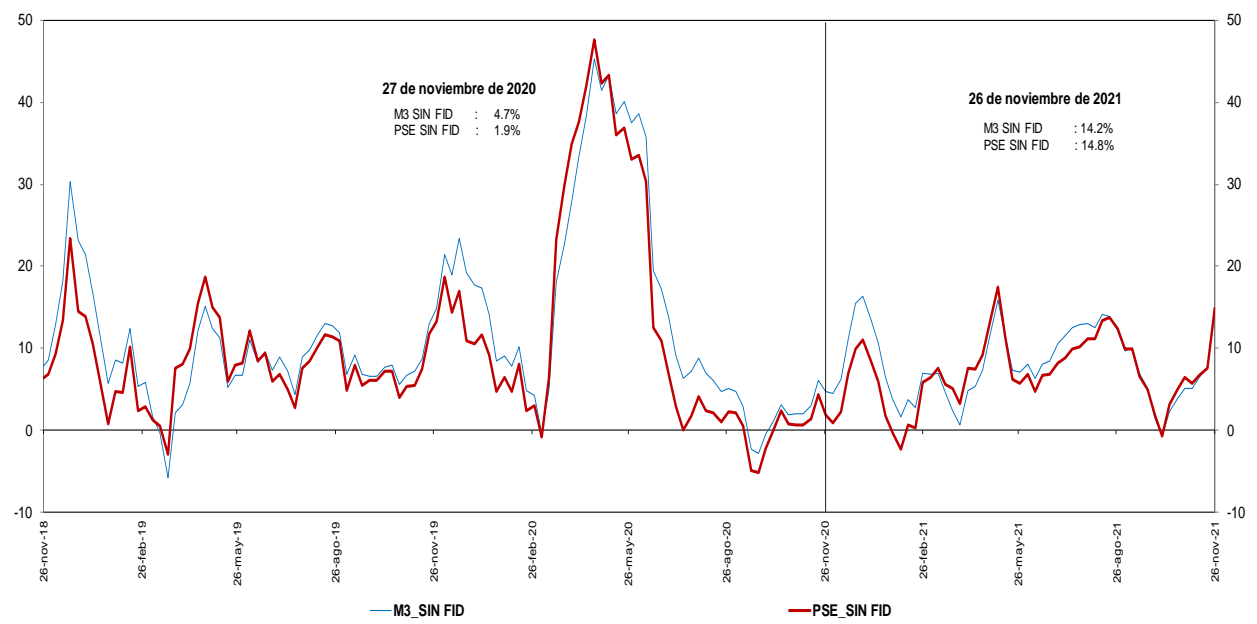

Incluye FDN a partir del corte del 2 de octubre de 2020, tras la emisión de bonos por parte de dicha entidad dirigida al público en general. No contiene los CDT emitidos por Findeter en el marco del Decreto 581 y la Resolución 1357 de 2020 del MHCP.
 * A partir de las estadísticas con corte a ago 28 /2020 se excluyeron los CDT y los bonos en poder del Banco de la República, y se reprocesó la serie desde mar 27/2020 hasta la fecha.

Fuentes: Banco de la República y Formato 281 de la Superintendencia Financiera de Colombia.

g. M3 y M1+AHORRO
En poder del público
Variaciones anualizadas últimas 13 semanas

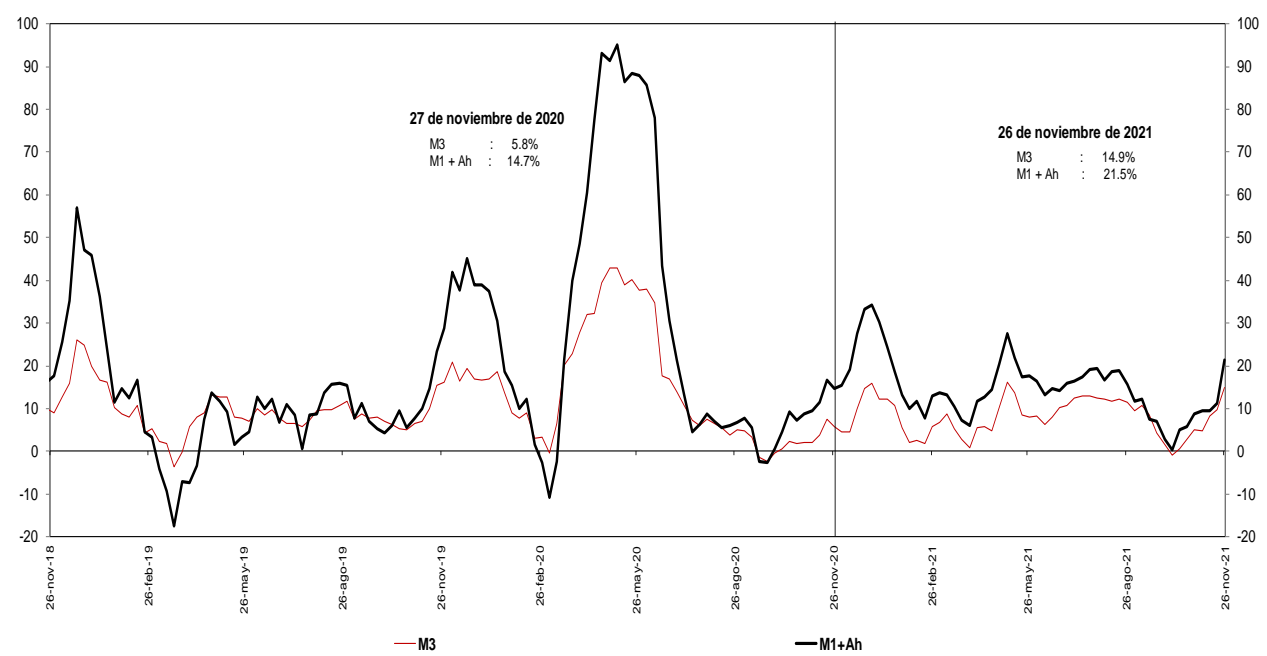

Incluye FDN a partir del corte del 2 de octubre de 2020, tras la emisión de bonos por parte de dicha entidad dirigida al público en general.
 * A partir de las estadísticas con corte a ago 28 /2020 se excluyeron los CDT y los bonos en poder del Banco de la República, y se reprocesó la serie desde mar 27/2020 hasta la fecha.

Fuentes: Banco de la República y Formato 281 de la Superintendencia Financiera de Colombia.

i. Base Monetaria y Multiplicador de M3
En poder del público
Promedio de orden 13

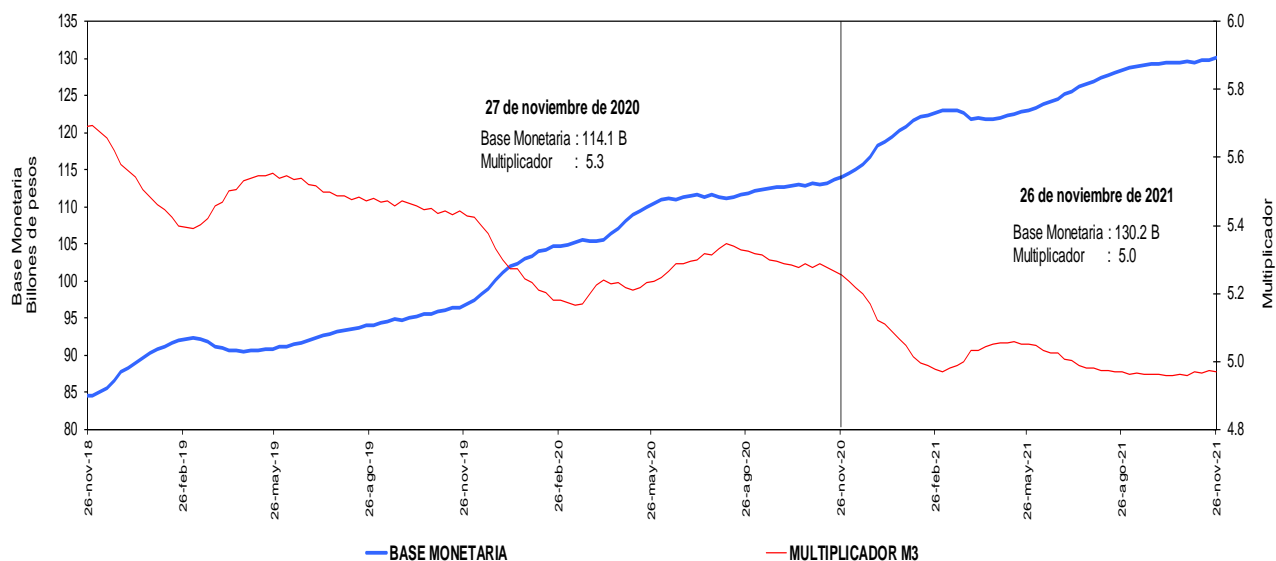

Incluye FDN a partir del corte del 2 de octubre de 2020, tras la emisión de bonos por parte de dicha entidad dirigida al público en general. No contiene los CDT emitidos por Findeter en el marco del Decreto 581 y la Resolución 1357 de 2020 del MHCP.

* A partir de las estadísticas con corte a ago 28 /2020 se excluyeron los CDT y los bonos en poder del Banco de la República, y se reprocesó la serie desde mar 27/2020 hasta la fecha.

Fuentes: Banco de la República y Formato 281 de la Superintendencia Financiera de Colombia.

j. Coeficientes de Efectivo y Reserva
En poder del público
Promedio de orden 13

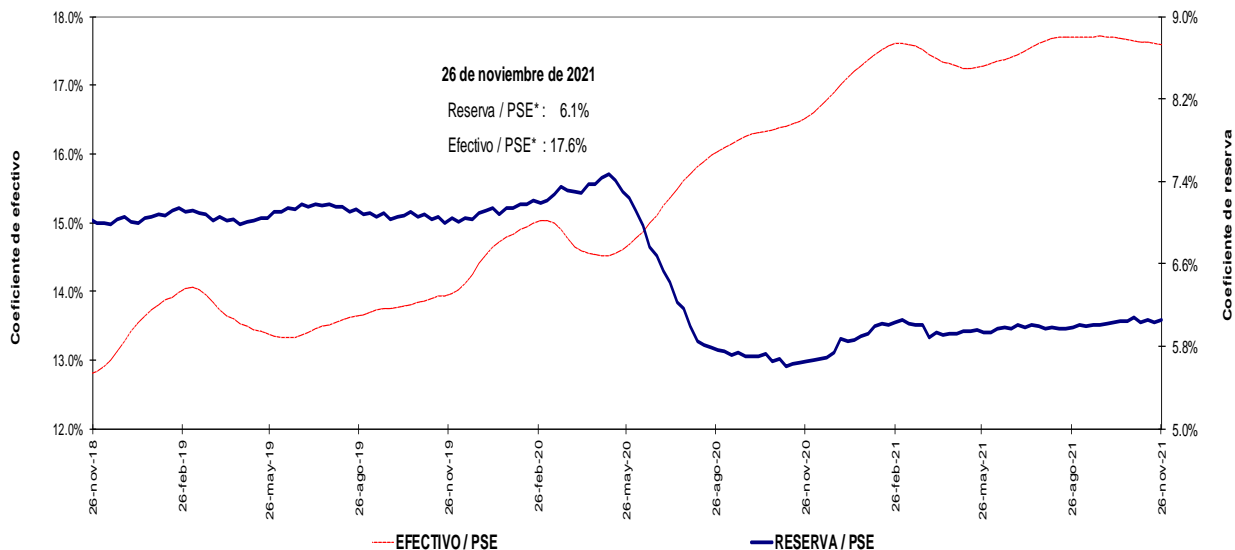

Incluye FDN a partir del corte del 2 de octubre de 2020, tras la emisión de bonos por parte de dicha entidad dirigida al público en general. No contiene los CDT emitidos por Findeter en el marco del Decreto 581 y la Resolución 1357 de 2020 del MHCP.

* A partir de las estadísticas con corte a ago 28 /2020 se excluyeron los CDT y los bonos en poder del Banco de la República, y se reprocesó la serie desde mar 27/2020 hasta la fecha.

Fuentes: Banco de la República y Formato 281 de la Superintendencia Financiera de Colombia.

4. Activos internos del sector financiero y mercado de crédito

Cartera

a. Cartera Bruta M/T del Sistema Financiero por Modalidad de Crédito *

26 de noviembre de 2021

(Miles de millones de pesos y porcentajes)

Moneda		Saldo	Participación %	Variaciones										
				Semanal		Últimas 4 semanas		Últimas 13 semanas		Año corrido		Anual		
				Absoluta	%	Absoluta	%	Absoluta	%	Absoluta	%	Absoluta	%	
Legal	Cartera ajustada	533,075	100.0	1,303	0.2	5,487	1.0	19,837	3.9	40,538	8.2	40,521	8.2	
	Comercial 1/	257,754	48.4	-443	-0.2	1,227	0.5	5,815	2.3	13,797	5.7	11,704	4.8	
	Consumo	176,501	33.1	1,374	0.8	3,245	1.9	10,116	6.1	16,985	10.6	18,093	11.4	
	Hipotecaria ajustada 2/	84,353	15.8	270	0.3	845	1.0	3,277	4.0	8,649	11.4	9,578	12.8	
	Microcrédito	14,467	2.7	102	0.7	170	1.2	630	4.6	1,106	8.3	1,145	8.6	
	Memo ítem													
	Hipotecaria	80,953	15.3	270	0.3	845	1.1	3,190	4.1	8,822	12.2	9,832	13.8	
	Variaciones Anualizadas					Semanal	Últimas 4 semanas	Últimas 13 semanas	Año Corrido					
	Total cart. ajustada m/l					13.6	14.4	16.4	9.1					
						Comercial	-8.5	6.4	9.6	6.3				
					Consumo	50.1	27.3	26.6	11.8					
					Hipotecaria	18.1	14.0	17.2	12.7					
					Microcredito	44.6	16.6	19.5	9.2					
Extranjera	Total cartera en M. E.	20,024		629	3.2	1,389	7.5	369	1.9	5,404	37.0	3,204	19.1	
	Total cartera en M. E. Mill. US\$	4,996		53	1.1	72	1.5	-130	-2.5	737	17.3	339	7.3	
	Variaciones Anualizadas m/e					Semanal	Últimas 4 semanas	Últimas 13 semanas	Año Corrido					
	Expresada en pesos					425.5	154.6	7.7	41.6					
Expresada en dólares					73.3	20.7	-9.8	19.3						
Total	Cartera total ajustada	553,099	100.0	1,932	0.4	6,876	1.3	20,207	3.8	45,942	9.1	43,725	8.6	
	Comercial	277,027	50.1	155	0.1	2,540	0.9	6,095	2.2	18,899	7.3	14,631	5.6	
	Consumo	177,251	32.0	1,405	0.8	3,321	1.9	10,204	6.1	17,288	10.8	18,371	11.6	
	Hipotecaria ajustada 2/	84,353	15.3	270	0.3	845	1.0	3,277	4.0	8,649	11.4	9,578	12.8	
	Microcrédito	14,467	2.6	102	0.7	170	1.2	630	4.6	1,106	8.3	1,145	8.6	
	Variaciones Anualizadas					Semanal	Últimas 4 semanas	Últimas 13 semanas	Año Corrido					
	Total cart. ajustada m/t					20.0	17.7	16.1	10.1					
						Comercial	2.9	12.7	9.3	8.1				
						Consumo	51.3	27.9	26.8	12.0				
						Hipotecaria	18.1	14.0	17.2	12.7				
					Microcredito	44.6	16.6	19.5	9.2					

b. Cartera Neta M/T del Sistema Financiero por Modalidad de Crédito *

26 de noviembre de 2021

(Miles de millones de pesos y porcentajes)

Total cartera neta ml ajustada 3/	495,972		1,628	0.3	5,449	1.1	20,533	4.3	40,271	8.8	39,313	8.6
Total cartera en M. E.	19,955		627	3.2	1,386	7.5	351	1.8	5,367	36.8	3,155	18.8
Cartera Neta Ajustada Moneda Total	515,927		2,255	0.4	6,835	1.3	20,883	4.2	45,637	9.7	42,468	9.0

* No incluye la cartera de las entidades financieras especiales.

1/ Incluye ventas de cartera para manejo a través de derechos fiduciarios y ajustes por leasing operativo

2/ Incluye ajuste por titularización de cartera hipotecaria

3/ A partir de las estadísticas con corte dic 4/2020 no se desagrega la cartera neta por modalidad debido a la inclusión en el formato 281 de la cuenta de provisión general (creada a partir de la C.E 022/2020 de la Superintendencia Financiera de Colombia).

Fuentes: Formato 281 de la Superintendencia Financiera de Colombia, Titularizadora Colombia y cálculos Banco de la República.

c. Cartera bruta en moneda legal
Variaciones anuales (%) de datos semanales

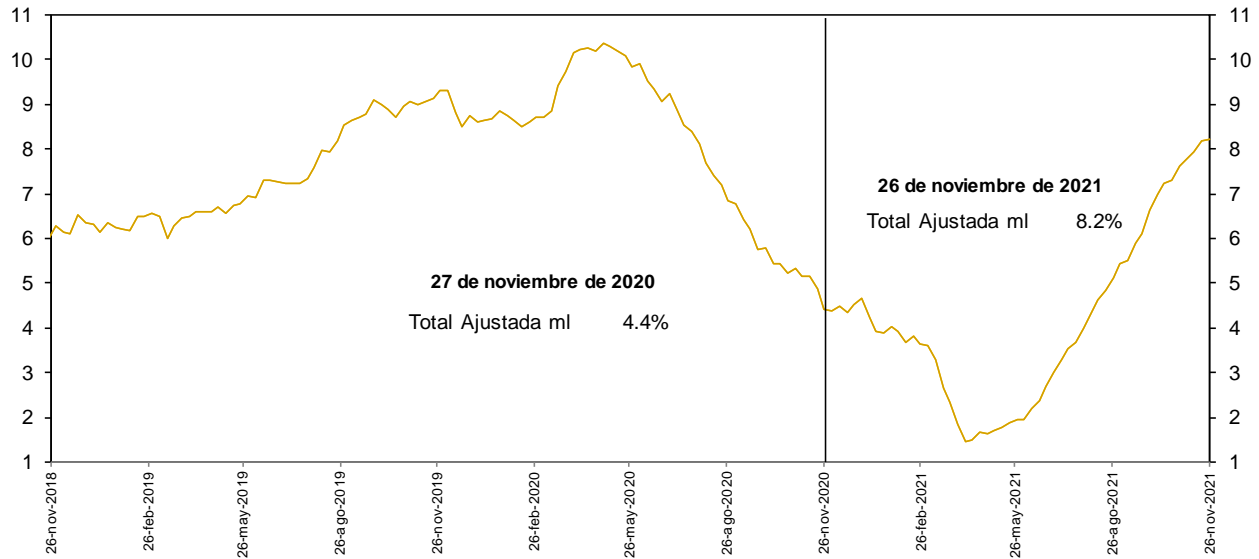

No incluye la cartera de las entidades financieras especiales.

Fuentes: Banco de la República y Formato 281 de la Superintendencia Financiera de Colombia.

d. Cartera bruta en moneda legal por modalidad de crédito
Variaciones anuales (%) de datos semanales

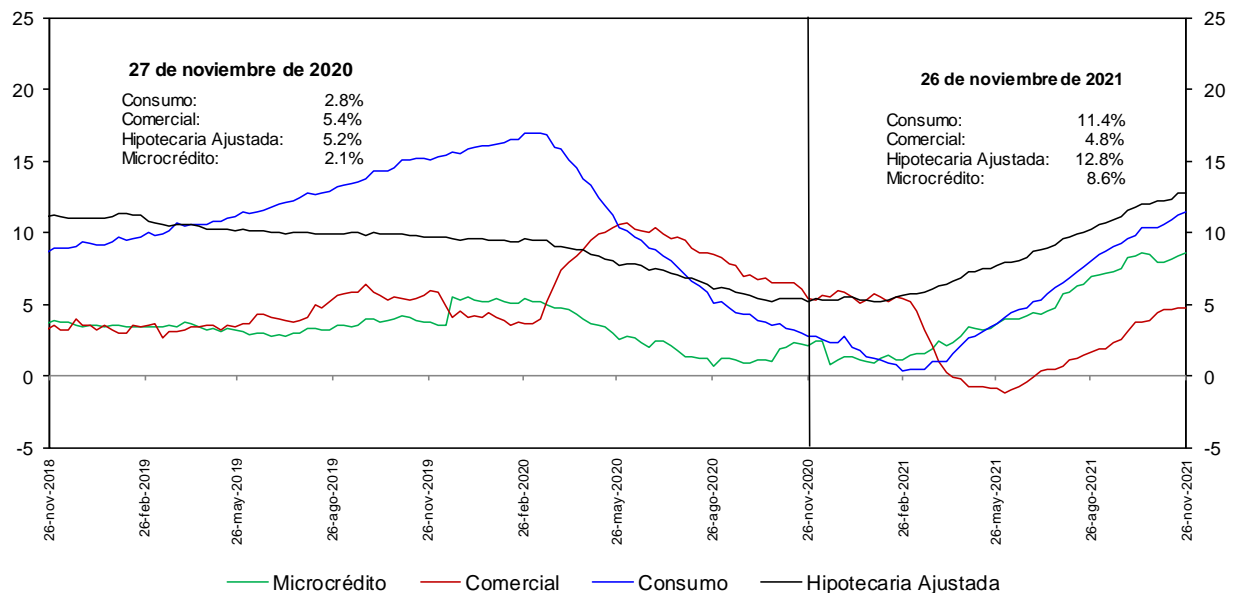

No incluye la cartera de las entidades financieras especiales.

Fuentes: Banco de la República y Formato 281 de la Superintendencia Financiera de Colombia.

e. Cartera bruta en moneda legal por modalidad de crédito
Variaciones anualizadas últimas 13 semanas (%)

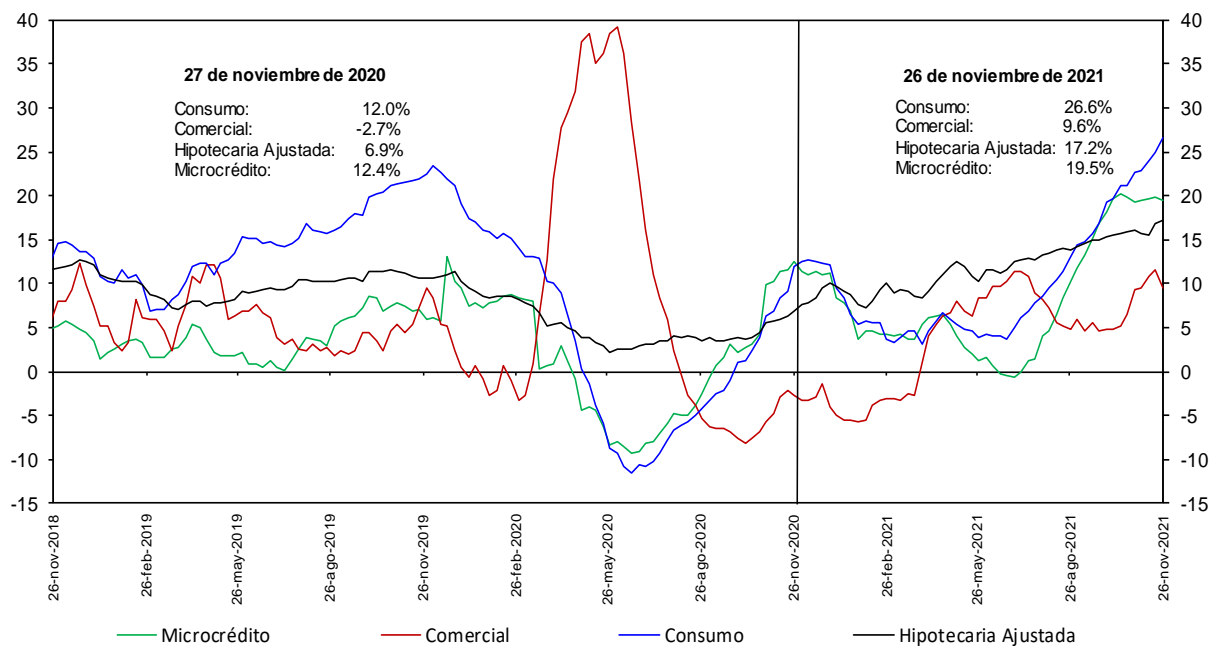

No incluye la cartera de las entidades financieras especiales.

Fuentes: Banco de la República y Formato 281 de la Superintendencia Financiera de Colombia.

h. Cartera moneda extranjera en dólares (%)

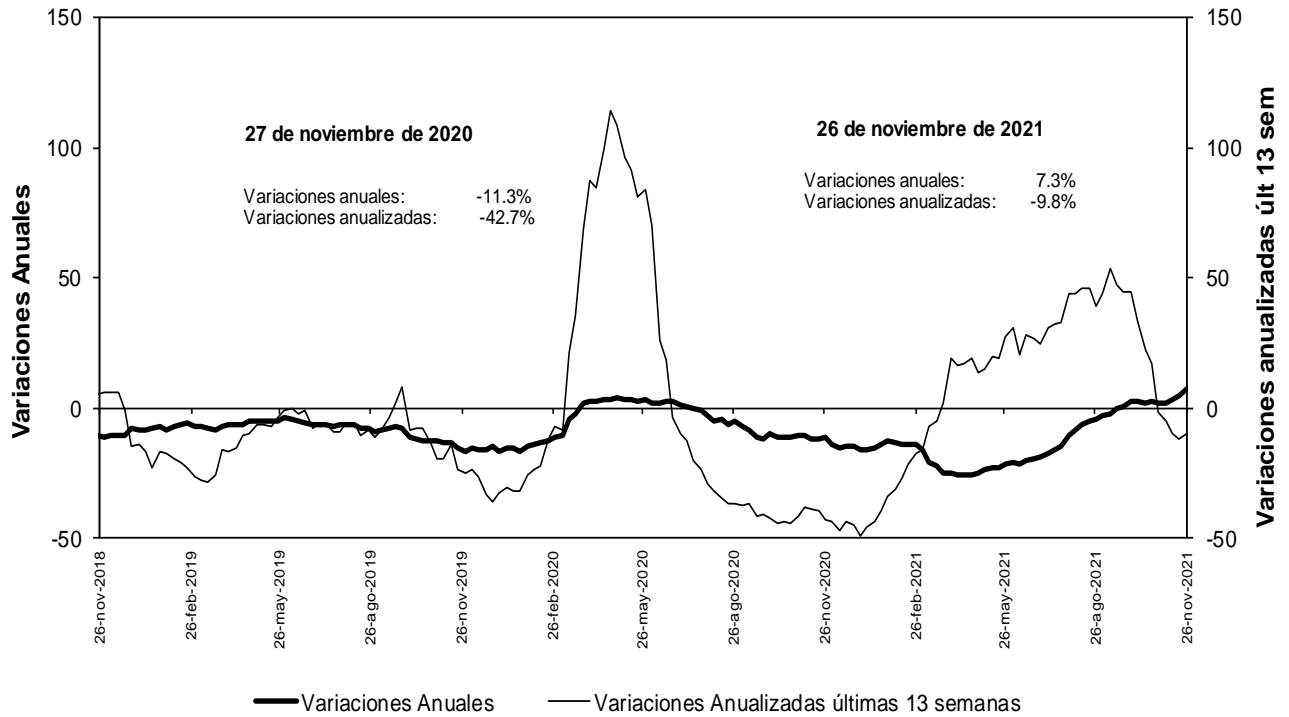

No incluye la cartera de las entidades financieras especiales.

Fuentes: Banco de la República y Formato 281 de la Superintendencia Financiera de Colombia.

n. Bonos emitidos por los establecimientos de crédito -variación anual (%) y saldo (bill.)-

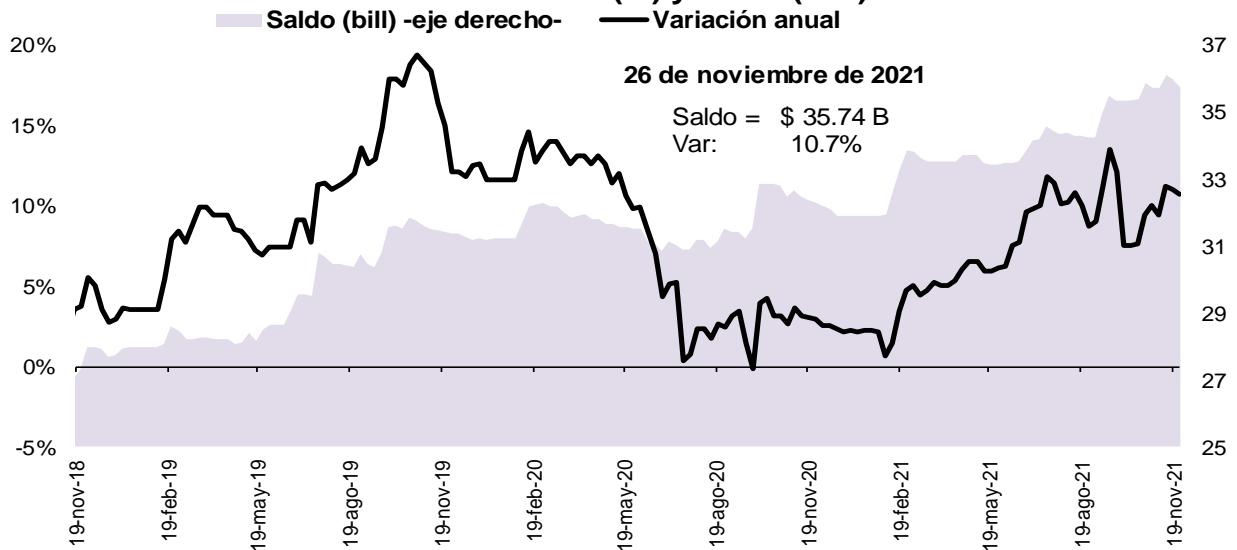

Fuente: Banco de la República, cálculos con información del formato 281 de la Superintendencia Financiera de Colombia

O. Variaciones anuales nominales y reales de agregados monetarios (Información mensual)

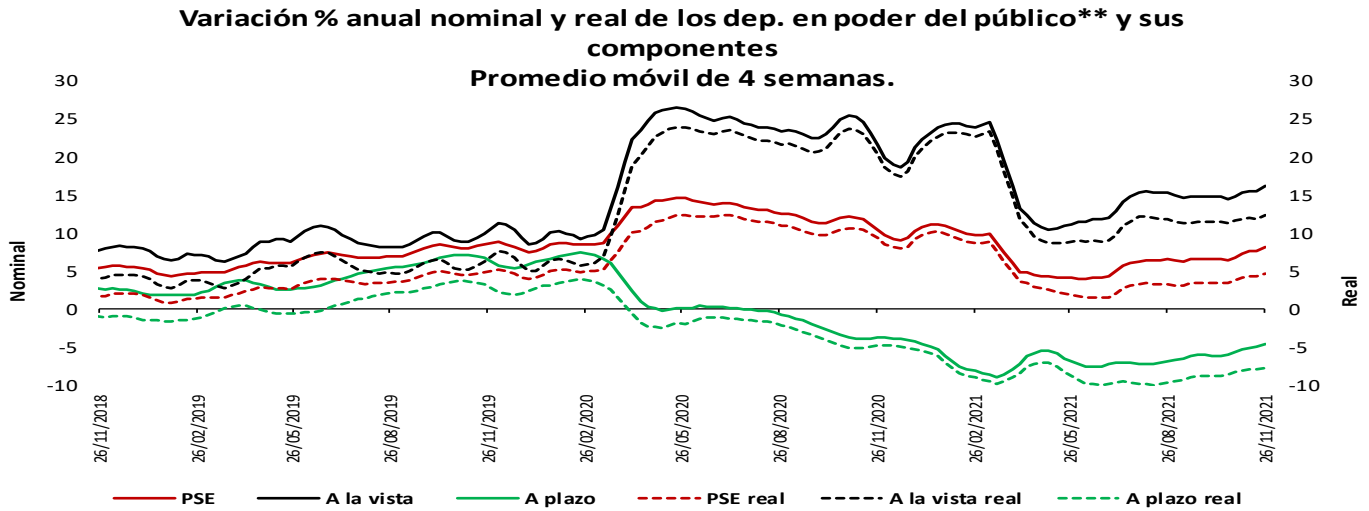
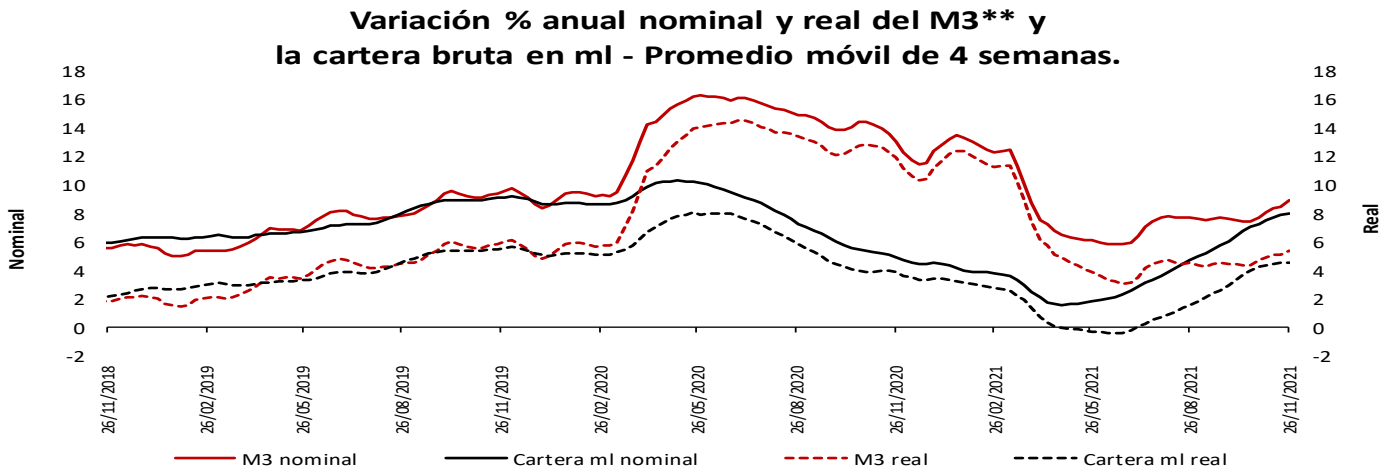
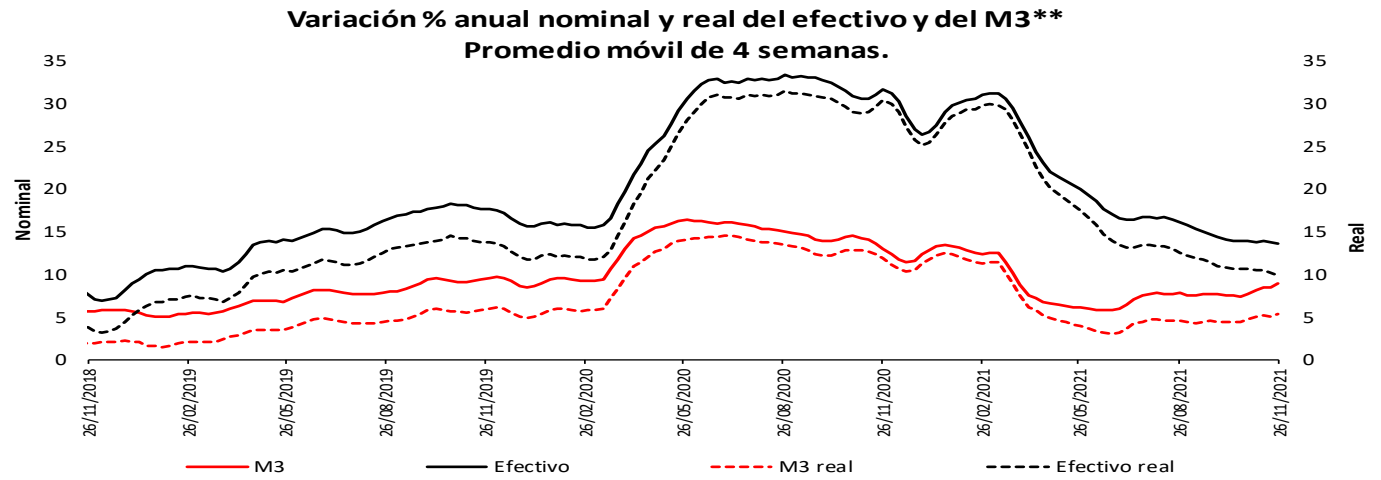

* IPC sin alimentos. Información provisional.

**A partir de la publicación con corte sep 25/2020 se reprocesó la serie, incorporando los cambios en la canasta del IPC sin alimentos utilizada por el BR desde octubre /2020

**No incluye CDT y bonos en poder del Banco de la República.

Fuentes: Banco de la República y Formato 281 de la Superintendencia Financiera de Colombia.

Variación % anual nominal de la cartera** en moneda nacional y sus componentes - Promedio móvil de 4 semanas

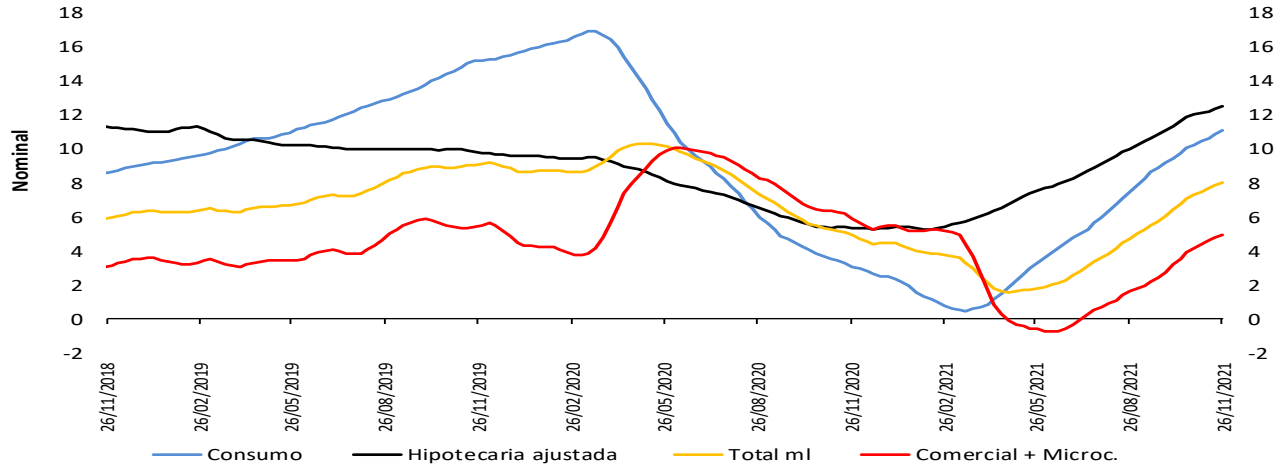

Variación % anual real* de la cartera** en moneda nacional y sus componentes - Promedio móvil de 4 semanas

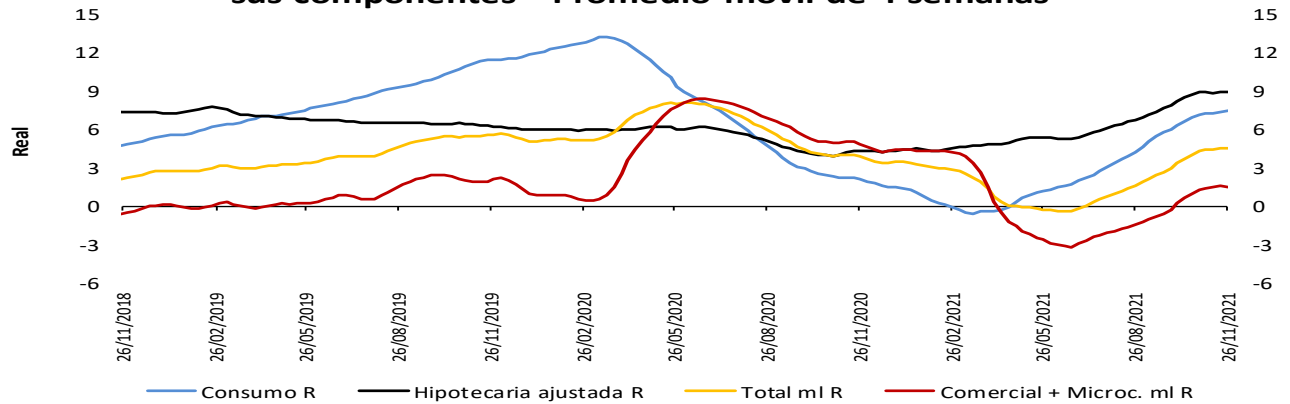

Variación % anual nominal (N) y real (R)* de la cartera** en moneda nacional y total - Promedio móvil de 4 semanas

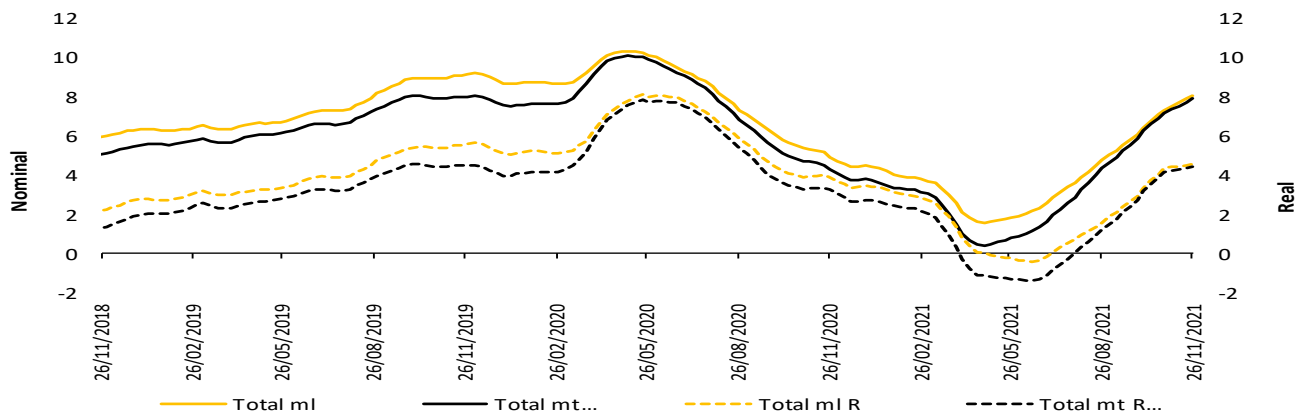

* IPC sin alimentos. Información provisional.

*A partir de la publicación con corte sep 25/2020 se reprocesó la serie, incorporando los cambios en la canasta del IPC sin alimentos utilizada por el BR desde octubre/2020

La cartera en moneda extranjera se ajustó por tasa de cambio.

** No incluye la cartera de las entidades financieras especiales (EFE)

Fuentes: Banco de la República y Formato 281 de la Superintendencia Financiera de Colombia.

5. Margen de intermediación del sistema financiero

a. Información semanal, Promedio móvil de orden 4

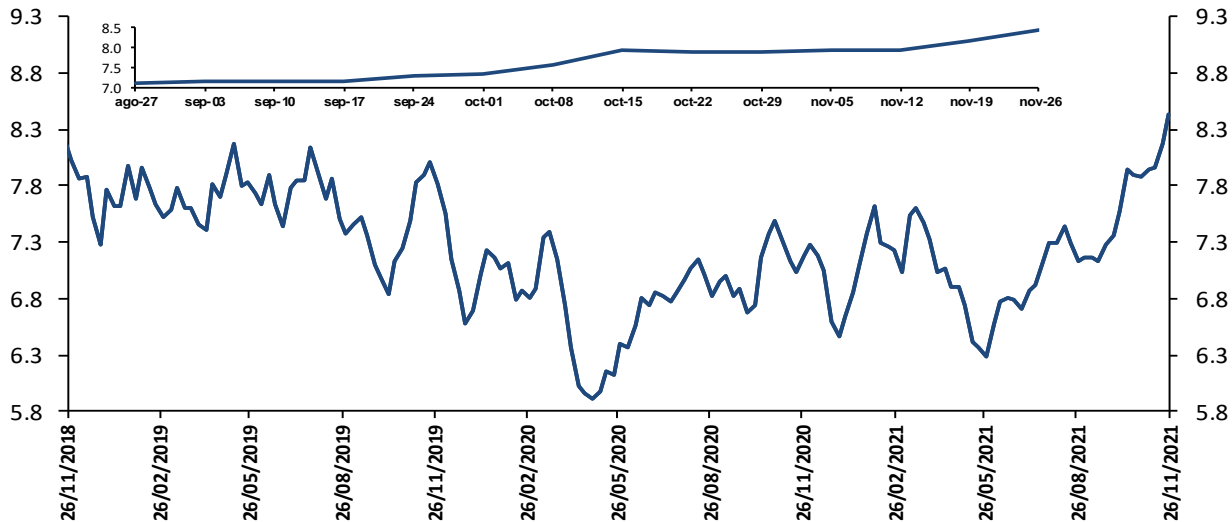

El margen de intermediación se calcula así: $MI = ((1+i_{activa})/(1+i_{pasiva}))-1$

Donde i_{activa} es la tasa de colocación total del sistema del BR e i_{pasiva} es la tasa ponderada de captación.

Fuentes: Banco de la República. Cálculos con información de la Superintendencia Financiera de Colombia.

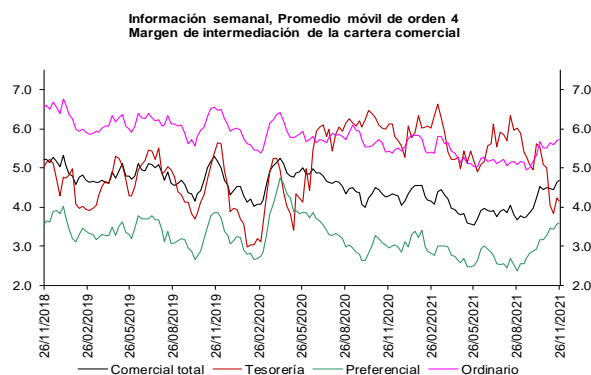

Fuentes: Banco de la República. Cálculos con información de la Superintendencia Financiera de Colombia.

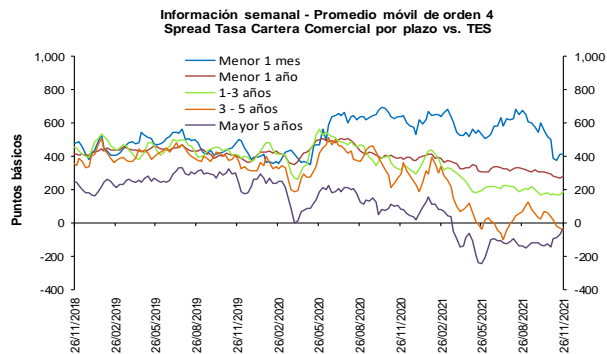

Fuentes: Banco de la República. Cálculos con información de la Superintendencia Financiera de Colombia.

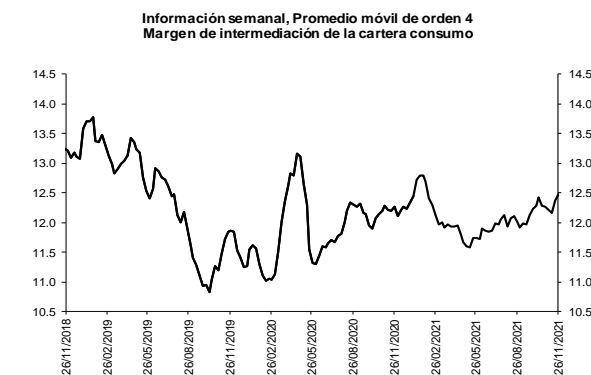

Fuentes: Banco de la República. Cálculos con información de la Superintendencia Financiera de Colombia.

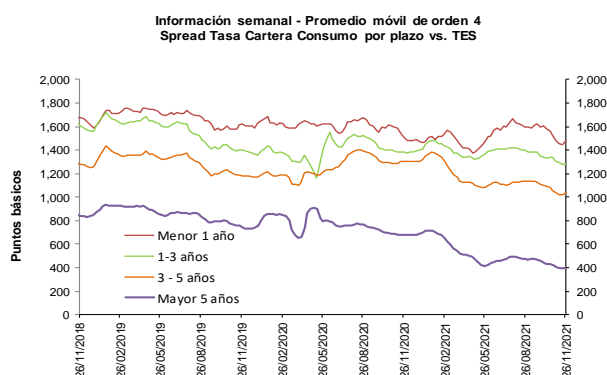

Fuentes: Banco de la República. Cálculos con información de la Superintendencia Financiera de Colombia.

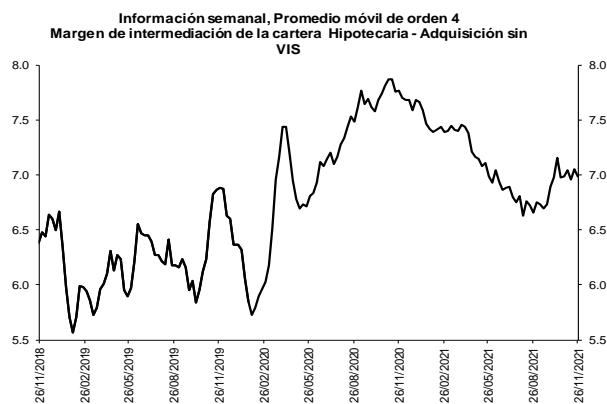

Fuentes: Banco de la República. Cálculos con información de la Superintendencia Financiera de Colombia.

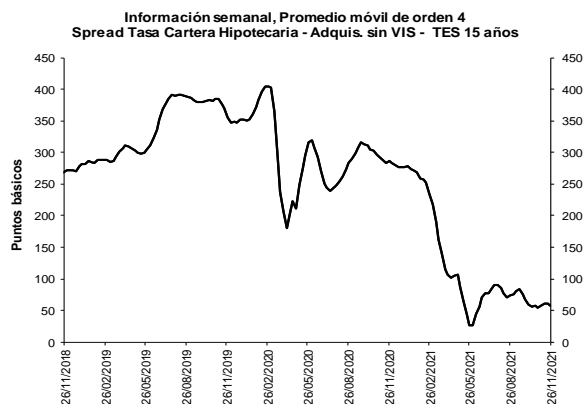

Fuentes: Banco de la República. Cálculos con información de la Superintendencia Financiera de Colombia.

b. Spreads Tasa Cartera Comercial y Consumo por plazo vs. TES (Información semanal - Promedio móvil de orden 4)

	Fecha	Variación (pb)					
		26-nov-21	1 semana	4 semanas	13 semanas	año corrido	año completo
Spread: tasa de interés cartera - tasa TES (puntos básicos)							
Comercial							
Menor a 1 mes	415.7	3.22	(83.49)	(257.69)	(119.41)	(226.29)	
Menor 1 año	281.7	9.79	(13.93)	(43.57)	(96.07)	(112.75)	
De 1 - 3 años	186.6	17.94	18.91	(10.43)	(110.17)	(129.99)	
De 3 - 5 años	(44.1)	(9.42)	(80.30)	(109.60)	(274.89)	(341.22)	
Mayor 5 años	(29.5)	37.61	115.37	107.62	(46.42)	(112.85)	
Consumo							
Menor 1 año	1,480.6	37.49	(47.40)	(115.29)	7.00	(24.17)	
De 1 - 3 años	1,284.1	5.85	(50.98)	(112.89)	(115.36)	(97.26)	
De 3 - 5 años	1,035.2	14.53	(23.83)	(102.24)	(267.50)	(272.53)	
Mayor 5 años	397.1	1.07	(24.92)	(75.44)	(288.94)	(283.47)	
Vivienda							
Mayor 15 años	57.5	(3.65)	3.99	(15.65)	(219.70)	(228.75)	
Memo ítem (Información semanal - Promedio móvil de orden 4)							
	Monto semanal		Variación (pb)				
	mm de pesos		1 semana	4 semanas	13 semanas	año corrido	año completo
Tasas Comercial (%)							
Menor a 1 mes	6.4	269	1.94	(74.18)	(197.31)	(66.30)	(170.32)
Menor 1 año	6.5	1,409	14.97	45.40	92.09	77.59	60.62
De 1 - 3 años	7.8	713	28.83	98.89	163.51	200.99	175.04
De 3 - 5 años	6.9	340	4.07	(8.89)	45.61	72.26	1.34
Mayor 5 años	8.0	610	48.03	143.55	180.37	203.45	125.72
Tasas Consumo (%)							
Menor 1 año	18.5	22	42.66	11.92	20.37	180.65	149.21
De 1 - 3 años	18.8	147	16.75	29.00	61.05	195.80	207.77
De 3 - 5 años	17.7	869	28.03	47.58	52.97	79.66	70.03
Mayor 5 años	12.3	1,377	11.49	3.25	(2.69)	(39.07)	(44.91)
Tasas Vivienda (%)							
Mayor 15 años	9.3	303	4.81	15.04	27.71	(21.73)	(48.20)
Tasas Tes (%)							
Menor a 1 mes	2.2	n.a	(1.27)	9.30	60.37	53.11	55.97
Menor a 1 año	3.7	n.a	5.17	59.32	135.66	173.66	173.38
De 1 a 3 años	5.9	n.a	10.89	79.98	173.94	311.17	305.03
De 3 a 5 años	7.3	n.a	13.49	71.41	155.22	347.15	342.56
Mayor a 5 años	8.3	n.a	10.42	28.17	72.74	249.86	238.57
Mayor a 15 años	8.7	n.a	8.46	11.05	43.36	197.97	180.55

Fuentes: Banco de la República. Cálculos con información de la Superintendencia Financiera de Colombia.

6. Inversiones

a. Inversiones Netas de los Establecimientos de Crédito 1/ (Miles de millones de pesos y porcentajes)

(Miles de millones de pesos)	Saldo a 26/11/2021	VARIACIONES									
		SEMANTAL		ÚLTIMAS 4 SEMANAS		ÚLTIMAS 13 SEMANAS		AÑO CORRIDO		ANUAL	
		ABS	%	ABS	%	ABS	%	ABS	%	ABS	%
A. Moneda Legal	137,855	102	0.1	1,989	1.5	1,966	1.4	11,751	9.3	12,395	9.9
B. Moneda Extranjera	46,426	1,256	2.8	3,779	8.9	291	0.6	3,977	9.4	1,408	3.1
C. TOTAL (A+B=C)	184,282	1,359	0.7	5,768	3.2	2,258	1.2	15,728	9.3	13,803	8.1
ITEM DE MEMORANDO											
Moneda Extranjera - En millones US\$ 2/	11,583	70	0.6	314	2.8	-450	-3.7	-784	-6.3	-882	-7.1
TASA REPRESENTATIVA DE MERCADO	4,008	85	2.2	224	5.9	174	4.5	576	16.8	397	11.0

b. Inversiones de los Establecimientos de Crédito en ML 1/

(Miles de millones de pesos)	Saldo a 26/11/2021	VARIACIONES									
		SEMANTAL		ÚLTIMAS 4 SEMANAS		ÚLTIMAS 13 SEMANAS		AÑO CORRIDO		ANUAL	
		ABS	%	ABS	%	ABS	%	ABS	%	ABS	%
INVERSIONES NETAS	137,855	102	0.1	1,989	1.5	1,966	1.4	11,751	9.3	12,395	9.9
A. Establecimientos de crédito	137,855	102	0.1	1,989	1.5	1,966	1.4	11,751	9.3	12,395	9.9
Inversiones Brutas	137,975	101	0.1	1,988	1.5	1,964	1.4	11,743	9.3	12,394	9.9
a) Títulos de deuda:	99,686	-91	-0.1	1,515	1.5	1,461	1.5	8,161	8.9	7,529	8.2
Titulo de Tesorería - TES	71,300	-417	-0.6	1,350	1.9	305	0.4	5,604	8.5	4,978	7.5
Otros Títulos de deuda pública	14,940	-5	0.0	-84	-0.6	146	1.0	960	6.9	1,020	7.3
Otros emisores Nacionales	13,424	331	2.5	251	1.9	1,010	8.1	1,598	13.5	1,530	12.9
Emisores Extranjeros	22	0	-1.5	0	-1.5	0	-1.4	-1	-3.8	1	6.0
b) Instrumentos de patrimonio	5,798	-13	-0.2	-115	-1.9	-365	-5.9	-813	-12.3	-92	-1.6
c) Otras inversiones 2/	32,491	206	0.6	588	1.8	868	2.7	4,394	15.6	4,957	18.0
Deterioro	119	-1	-0.9	-1	-1.2	-3	-2.1	-9	-6.7	-1	-0.8

c. Inversiones de los Establecimientos de Crédito en ME 1/

(Miles de millones de pesos)	Saldo a 26/11/2021	VARIACIONES									
		SEMANTAL		ÚLTIMAS 4 SEMANAS		ÚLTIMAS 13 SEMANAS		AÑO CORRIDO		ANUAL	
		ABS	%	ABS	%	ABS	%	ABS	%	ABS	%
INVERSIONES NETAS	46,426	1,256	2.8	3,779	8.9	291	0.6	3,977	9.4	1,408	3.1
A. Establecimientos de crédito	46,426	1,256	2.8	3,779	8.9	291	0.6	3,977	9.4	1,408	3.1
Inversiones Brutas	46,426	1,256	2.8	3,779	8.9	291	0.6	3,977	9.4	1,408	3.1
a) Títulos de deuda:	4,620	855	22.7	2,683	138.5	1,891	69.3	616	15.4	407	9.7
Titulo de Tesorería - TES	0	0	--	0	--	0	--	0	--	0	--
Otros Títulos de deuda pública	1,063	40	3.9	-161	-13.1	-213	-16.7	-271	-20.3	-336	-24.0
Otros emisores Nacionales	325	40	14.1	77	30.9	73	28.8	119	57.9	108	49.6
Emisores Extranjeros	3,232	775	31.5	2,767	595.3	2,032	169.3	768	31.2	635	24.5
b) Instrumentos de patrimonio	119	2	2.1	5	4.2	9	7.8	41	52.7	41	52.2
c) Otras inversiones 2/	41,688	399	1.0	1,091	2.7	-1,608	-3.7	3,321	8.7	960	2.4
Deterioro	0	0	2.2	0	5.9	0	4.5	0	16.8	0	11.0

1/ Incluye FDN, a partir de octubre 2 de 2020

2/ Incluye inversiones en subsidiarias y filiales, en asociadas, en negocios y operaciones conjuntas y en derechos fiduciarios. Incluye ajustes por reclasificación entre monedas nacional y extranjera.

Fuentes: Formato 281 de la Superintendencia Financiera de Colombia y cálculos Banco de la República.

8. Activos externos netos y el mercado cambiario

a. Reservas Internacionales

RESERVAS INTERNACIONALES ^{1/} (Millones de dólares)

Concepto	2020		2021	
	Acum Año dic 31	Acum Año nov 30	Acum Año** dic 3	Acum mes** dic 3
SALDO				
I. Reservas Internacionales Brutas *	59,039	58,540	58,482	
II. Pasivos de Corto Plazo	9	8	8	
III. Reservas Internacionales Netas (I-II) *	59,031	58,532	58,474	
VARIACIÓN				
I. Reservas Internacionales Brutas	5,865	-499	-557	-58
Pasivos de Corto Plazo	2	-0	-0	-0
II. Reservas Internacionales Netas	5,864	-499	-557	-58
Causaciones, Valuaciones y Provisiones (deterioro)	484	-1,065	-1,111	-46
Pasivos con Residentes	-0	-0	-0	0
Opciones call por ejercer	0	0	0	0
MEMO - ITEM				
Saldo Reservas internacionales brutas sin FLAR *	58,500	57,971	57,913	
Saldo Causaciones, Valuaciones y Provisiones (deterioro)	941	-124	-170	
Saldo Pasivos con Residentes	0	0	0	
Saldo Opciones call por ejercer	0	0	0	

* Para efectos de reporte al FMI se excluyen los aportes al Fondo Latinoamericano de Reservas FLAR del saldo de reservas internacionales, sin embargo, en la información contable del Banco de la República los aportes al FLAR continúan formando parte de los activos de reservas.

^{1/} A partir del 4 de junio de 2019 los recursos en dólares del Gobierno en el Banco de la República se registran en cuentas diferentes a las de las reservas internacionales, y a partir del 17 de diciembre de 2019, la totalidad de los recursos en moneda extranjera del Gobierno en el Banco de la República se contabilizan por fuera del balance del Banco, por tanto no hacen parte de las reservas internacionales.

En 2020 el Banco de la República aumentó las reservas internacionales mediante la compra de USD 3.500 m al Gobierno Nacional (USD 2000 m el 4 de mayo y USD 1.500 m el 2 de diciembre).

El 23 de agosto de 2021 entró en vigencia la asignación general de DEG que realizó el FMI a sus países miembros. En el caso de Colombia esto generó un incremento en las reservas internacionales en DEG 1.959,6 m (equivalentes a USD 2.779,6 m utilizando la tasa de cambio DEG/USD de ese día). Posteriormente, el 30 de agosto de 2021 el Gobierno Nacional le compró el monto equivalente a la asignación de DEG para Colombia por un valor de USD 2.787,7 m al Banco de la República (utilizando la tasa de cambio DEG/USD del 30 de agosto). Con esto, las reservas internacionales retomaron a un nivel similar al que tenían antes del 23 de agosto (véase <https://www.banrep.gov.co/es/asignacion-deg-colombia-parte-del-fmi-y-venta-reservas-internacionales-gobierno-nacional>).

** Cifras provisionales.

Fuente: Banco de la República

10. Mercados Financieros

a. Evolución durante la semana

Durante la semana, la percepción del riesgo medida a través del VIX aumentó 7,16% pasando de 28,62 a 30,67. Los precios del petróleo tuvieron un comportamiento negativo: la referencia WTI disminuyó 2,77%, al pasar de USD 68,15 a USD 66,26, mientras que el Brent disminuyó 3,91% pasando de USD 72,72 a USD 69,88.

Estados Unidos:

- El reporte de empleo privado de ADP en noviembre se ubicó en 534 mil nóminas (ant: 571 mil; esp: 525 mil).
- El PMI manufacturero en noviembre se ubicó en 58,3 (ant: 59,1; esp: 59,1). El PMI de servicios se ubicó en 58 (ant: 57; esp: 57) y el PMI compuesto en 57,2 (ant: 56,5). El ISM de servicios se ubicó en 69,1 (ant: 66,7; esp: 65).
- El presidente de la Reserva Federal, Jerome Powell, dijo que se está considerando discutir en la próxima reunión de política monetaria acelerar la reducción del programa de compra de activos, debido a la fortaleza de la economía y al surgimiento de presiones inflacionarias.
- Las peticiones iniciales semanales de subsidio de desempleo se ubicaron en 222 mil (ant: 199 mil; esp: 240 mil).
- El cambio en nóminas no agrícolas en noviembre fue de 210 mil (ant: 531 mil; esp: 550 mil).
- La tasa de desempleo en noviembre se ubicó en 4,2% (ant: 4,6%; esp: 4,5%).

Asia:

- En Japón, las ventas al por menor en octubre aumentaron 0,9% m/m (ant: -0,6%; esp: 1,1%).
- En Japón, el PMI manufacturero en noviembre se ubicó en 54,5 (ant: 54,2). El PMI de servicios se ubicó en 53 (ant: 52,1) y el PMI compuesto en 53,3 (ant: 52,5).
- En Japón, la producción industrial en octubre disminuyó 4,7% a/a (ant: -2,3%; esp: -4,4%).
- En China, el PMI manufacturero estimado por Caixin en noviembre se ubicó en 49,9 (ant: 50,6; esp: 50,6). El PMI compuesto se ubicó en 51,2 (ant: 51,5) y el PMI de servicios en 52,1 (ant: 53,8; esp: 53).
- En China, el PMI manufacturero en noviembre se ubicó en 50,1 (ant: 49,2; esp: 49,7). El PMI compuesto en noviembre se ubicó en 52,2 (ant: 50,8).

- El ministro de Finanzas de Turquía, Lutfi Elvan, dimitió este jueves en plena crisis de devaluación de la lira, que perdió el mes pasado un 30 % de su valor siendo el peor mes en la historia de esta moneda.

Europa:

- En la Unión Europea, la confianza del consumidor en noviembre se ubicó en -6,8% (lectura preliminar: -6,8).
- En la Unión Europea, el PMI manufacturero en noviembre se ubicó en 58,4 (ant: 58,6; esp: 58,6). El PMI de servicios se ubicó en 55,9 (ant: 56,6; esp: 56,6) y el PMI compuesto en 55,4 (ant: 55,8; esp: 55,8).
- En la Unión Europea, la inflación en noviembre se ubicó en 0,5% m/m (ant: 0,8%; esp: 0,1%) y 4,9% a/a (ant: 4,1%; esp: 4,5%).
- En la Unión Europea, la tasa de desempleo en octubre se ubicó en 7,3% (ant: 7,4%; esp: 7,3%).
- En el Reino Unido, el PMI manufacturero en noviembre se ubicó en 58,1 (ant: 58,2; esp: 58,2). El PMI de servicios se ubicó en 58,5 (ant: 58,6; esp: 58,6) y el PMI compuesto en 57,6 (ant: 57,7; esp: 57,7).

América:

- En Brasil, el PIB del tercer trimestre del 2021 aumentó 4% a/a (ant: 12,4%; esp: 3,9%).
- En Brasil, el PMI manufacturero en noviembre se ubicó en 49,8 (ant: 51,7).
- En Brasil, la producción industrial en octubre disminuyó 0,6% m/m (ant: -0,4%; esp: 0,8%).
- La calificadora S&P ratificó la calificación de deuda de largo plazo en moneda extranjera de Brasil en BB-.
- En Colombia, el PMI manufacturero en noviembre se ubicó en 54,9 (ant: 54).
- En Colombia, la tasa de desempleo en octubre se ubicó en 11,8% (ant: 12,1%).
- En Colombia, la inflación en noviembre se ubicó en 0,5% m/m (ant: 0,01%; esp: 0,21%) y en 5,26% a/a (ant: 4,58%; esp: 4,95%).
- Según los pronósticos de la OCDE, Colombia sería el país que más crecería en 2022 en América Latina.
- La Junta Directiva de Grupo Argos decidió no participar en la OPA del Grupo Gilinski por el Grupo Nutresa.
- En Perú, la inflación en Lima en noviembre se ubicó en 5,66% a/a (ant: 5,83%; esp: 5,59%).
- En Chile, la tasa de desempleo en octubre se ubicó en 8,1% (ant: 8,4%; esp: 8,2%).
- En Chile, las ventas al por menor en octubre aumentaron 22,7% a/a (ant: 19,9%; esp: 19,5%).
- En Chile, la producción manufacturera en octubre aumentó 1,5% a/a (ant: 4,3%; esp: 1,8%).
- En Chile, la producción de cobre en octubre fue de 474.881 toneladas (ant: 451.128 toneladas).
- En Chile, la actividad económica en octubre aumentó 15% a/a (ant: 15,6%; esp: 15%).

b. Tasas de interés de Bancos Centrales

	Tasa de interés vigente (%)			
	Actual (a) 03 de diciembre	Semana anterior 26 de noviembre	4 sem atrás 03 de noviembre	Un año atrás
Estados Unidos	0 - 0.25	0 - 0.25	0 - 0.25	0 - 0.25
Zona Euro	0.00	0.00	0.00	0.00
Japón	-0.10	-0.10	-0.10	-0.10
Reino Unido	0.10	0.10	0.10	0.10
Canadá	0.25	0.25	0.25	0.25
Brasil	7.75	7.75	7.75	2.00
México	5.00	5.00	4.75	4.25
Colombia	2.50	2.50	2.50	1.75
Chile	2.75	2.75	2.75	0.50
Argentina	38.00	38.00	38.00	38.00
Perú	2.00	2.00	1.50	0.25
Australia	0.10	0.10	0.10	0.10
Nueva Zelanda	0.75	0.75	0.50	0.25
Malasia	1.75	1.75	1.75	1.75
Sudáfrica	3.75	3.75	3.50	3.50
Turquía	15.00	15.00	16.00	15.00
India	4.00	4.00	4.00	4.00
Rusia	7.50	7.50	7.50	4.25
China	4.35	4.35	4.35	4.35
Suiza	-1.25 - -0.25	-1.25 - -0.25	-1.25 - -0.25	-1.25 - -0.25
Indonesia	3.50	3.50	3.50	3.75
Noruega	0.25	0.25	0.25	0.00

Fuente: Bloomberg

c. Inflación observada y expectativas de inflación

	Tasa actual y meta de inflación (%)			Encuesta de expectativas de inflación anual a diciembre del 2021			
	03 de diciembre			BLOOMBERG		BANCOS CENTRALES*	
	Inflación (b)	Tasa de interés real [(1+a)/(1+b)]-1	Meta de Inflación 2021	Fecha de la encuesta	Resultado (%)	Fecha realización de la encuesta	Resultado (%)
Estados Unidos (oct)	6.20	-5.60	2.00	03/12/2021	4.50	-	-
Zona Euro (nov) ↑	4.90	-4.67	2.00	03/12/2021	2.50	nov-21	2.30
Japón (oct)	0.10	-0.20	2.00	03/12/2021	-0.20	-	-
Reino Unido (oct)	4.20	-3.93	2.00	03/12/2021	2.40	sep-21	2.70
Canadá (oct)	4.70	-4.25	1,00 - 3,00	03/12/2021	3.30	-	-
Brasil (oct)	10.67	-2.64	2,25 - 5,25	03/12/2021	8.30	dic-21	10.18
México (oct)	6.24	-1.17	3.00	03/12/2021	5.60	dic-21	7.20
Colombia (nov) ↑	5.26	-2.62	2,00 - 4,00	03/12/2021	3.50	nov-21	4.84
Chile (oct)	6.03	-3.09	2,00 - 4,00	03/12/2021	4.35	oct-21	5.80
Argentina (oct)	52.10	-9.27	12,00 - 17,00	03/12/2021	48.25	dic-21	51.10
Perú (nov) ↓	5.66	-3.46	1,00 - 3,00	03/12/2021	3.90	dic-21	5.75
Australia (sep)	3.00	-2.82	2,00 - 3,00	03/12/2021	2.70	sep-21	4.40
Nueva Zelanda (sep)	4.90	-3.96	1,00 - 3,00	03/12/2021	3.70	nov-21	3.7
Malasia (oct)	2.90	-1.12	-	03/12/2021	2.45	-	-
Sudáfrica (oct)	5.00	-1.19	3,00 - 6,00	03/12/2021	4.50	sep-21	4.20
Turquía (nov) ↑	21.31	-5.20	3,00 - 7,00	03/12/2021	17.55	nov-21	19.20
India (oct)	4.48	-0.46	2,00 - 6,00	03/12/2021	-	-	-
Rusia (oct)	8.13	-0.58	4.00	03/12/2021	6.60	-	-
China (oct)	1.50	2.81	3.00	03/12/2021	1.00	-	-
Irlanda (oct)	5.10	-4.85	<2	03/12/2021	1.80	-	-
Portugal (nov) ↑	2.60	-2.53	<2	03/12/2021	-	-	-
Grecia (oct)	3.41	-3.30	<2	03/12/2021	-	-	-
Suiza (nov) ↑	1.50	-1.72	<2	03/12/2021	-	-	-
Indonesia (nov) ↑	1.75	1.72	2,50 - 4,50	03/12/2021	1.60	-	-
Noruega (oct)	3.50	-3.14	2.00	03/12/2021	3.20	-	-

* Varias autoridades monetarias no hacen encuestas sobre expectativas de inflación.

Fuente: Bloomberg

d. Tasas de los mercados monetarios internacionales

	Plazo	Tasa actual (%) (a)	Semana anterior (%) (b)	4 sem atrás (%)	30 de diciembre de 2020 (%)	Un año atrás (%)	Variación p.b. última semana (a-b)
		03 de diciembre	26 de noviembre				
FEDERAL FUND	1 Día	0.08	0.08	0.08	0.09	0.09	0.0
LIBOR	1Día	0.08	0.07	0.07	0.09	0.08	0.2
LIBOR	1 Semana	0.07	0.08	0.07	0.09	0.10	-0.4
LIBOR	1 Mes	0.10	0.09	0.09	0.14	0.15	1.4
LIBOR	3 Meses	0.19	0.18	0.14	0.24	0.23	1.2
EUR LIBOR	1 Día	-0.59	-0.58	-0.58	-0.59	-0.58	-0.3
EUR LIBOR	1 Semana	-0.59	-0.59	-0.58	-0.57	-0.57	0.0
EUR LIBOR	1 Mes	-0.64	-0.58	-0.57	-0.59	-0.59	-6.5
EUR LIBOR	3 Meses	-0.60	-0.59	-0.57	-0.57	-0.55	-1.5

Fuente: Bloomberg

Federal fund rate: Tasa interbancaria overnight a la cual los bancos miembros de sistema de la Reserva Federal de los Estados Unidos se prestan el exceso de reservas sin exigir garantía como contrapartida.

Libor: Tasa de interés interbancaria que se aplica en el mercado de capitales de Londres. Esta tasa se construye a partir de las cotizaciones (punta de oferta) que presentan los bancos con mejor calidad crediticia a las 11:00 a.m. hora en Londres, para los diferentes plazos. En el documento se presenta la tasa de referencia para transacciones en dólares. EUR libor: Tasa de interés interbancaria para las transacciones en Euros que se aplica en el mercado de capitales de Londres. Esta tasa se construye a partir de las cotizaciones (punta de oferta) que presentan los bancos con mejor calidad crediticia a las 11:00 a.m. hora en Londres, para los diferentes plazos.

e. Bonos del tesoro americano

BONOS DEL TESORO AMERICANO ^{1/}	Tasa actual (%) (a)	Semana anterior (%) (b)	4 sem atrás (%)	30 de diciembre de 2020 (%)	Un año atrás (%)	Variación p.b. última semana (a-b)
	03 de diciembre	26 de noviembre				
0.25	0.04	0.04	0.04	0.07	0.08	0.51
0.5	0.09	0.09	0.07	0.09	0.09	0.10
2	0.59	0.50	0.47	0.12	0.15	8.9
5	1.13	1.16	1.19	0.37	0.40	-2.7
10	1.35	1.48	1.61	0.93	0.91	-13.1
30	1.68	1.83	2.02	1.66	1.66	-15.0

1/ Bonos genéricos de Bloomberg

Fuente: Bloomberg

f. Spread de deuda soberana*

EMBI (Emerging Market Bond Index) ^{1/}	Spread actual (pb) (a)	Semana anterior (pb) (b)	4 sem atrás (pb)	30 de diciembre de 2020 (pb)	Un año atrás (pb)	Variación última semana (a-b)	Variación porcentual última semana (a/b)-1
	03 de diciembre	26 de noviembre	03 de noviembre				
Plus soberanos	405	415	379	338	353	-11	-2.6%
Colombia	341	358	306	206	212	-17	-4.7%
Argentina	1779	1872	1737	1373	1426	-93	-5.0%
Brasil	328	353	336	251	260	-25	-7.1%
México	381	392	357	373	408	-11	-2.8%
Perú	191	203	175	136	151	-12	-5.9%
Venezuela	34050	31266	32750	25490	23056	2784	8.9%
Turquía	588	553	491	444	485	35	6.3%
Sudáfrica	375	402	358	378	388	-27	-6.7%

1/ Bonos genéricos de Bloomberg

Fuente: Bloomberg

EMBI plus: Emerging Markets Bond Index – Embi + - es un índice creado por JP Morgan que mide los retornos totales de los instrumentos de deuda externa de los países emergentes, incluyendo bonos Brady en dólares y en otras monedas, prestamos, Eurobonos e instrumentos de deuda local denominados en dólares. Este indicador está concentrado en instrumentos de las tres principales economías de Latinoamérica (Brasil, México y Argentina) con una ponderación de 68%, dejando el resto para los otros países Latinoamericanos. Para el desarrollo de este informe, se considera el spread de dicho portafolio EMBI, sobre la curva cero cupón de los treasuries. EMBI plus país: Emerging Markets Bond Index (Embi +) calculado bajo los mismos criterios del EMBI PLUS considerando únicamente los títulos del respectivo país. Para el desarrollo de este informe, se considera el spread de dicho portafolio EMBI, sobre la curva cero cupón de los treasuries.

g. TED (Libor 3 Meses – T-bills 3 Meses)*

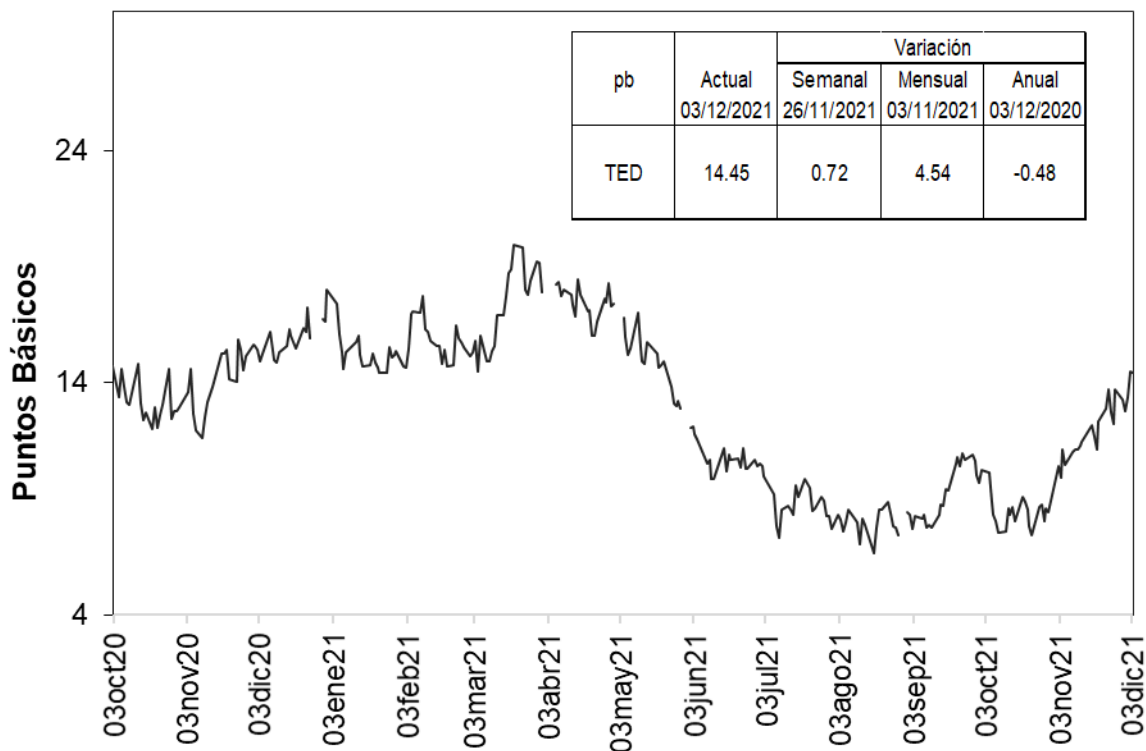

Fuente: Bloomberg, DOAM.

h. Emi plus, emi Colombia, CDS, coeficientes de aversión al riesgo y yankees

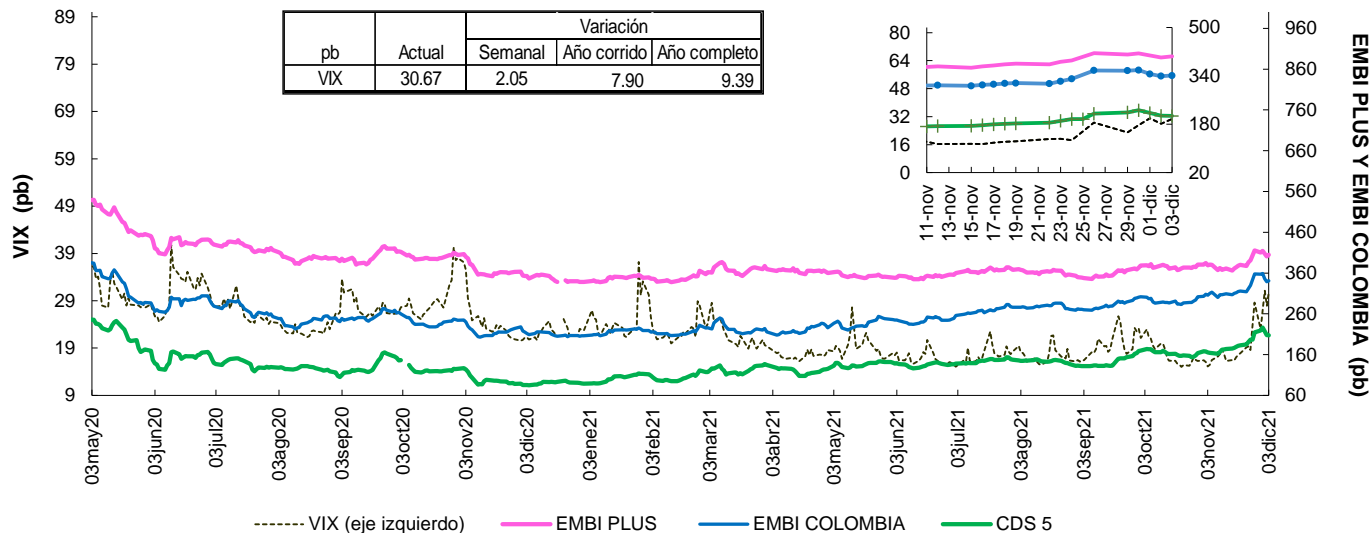

Fuente: Bloomberg, DOAM.

VIX: Índice de volatilidad del “Chicago Board Options Exchange SPX”, que refleja la volatilidad implícita en las opciones sobre las acciones que componen el S&P 500. Se utiliza como un indicador que mide la aversión al riesgo de los inversionistas, la variación se presenta en términos absolutos.

EMBI-CDS 1-CDS 10-CDS 5

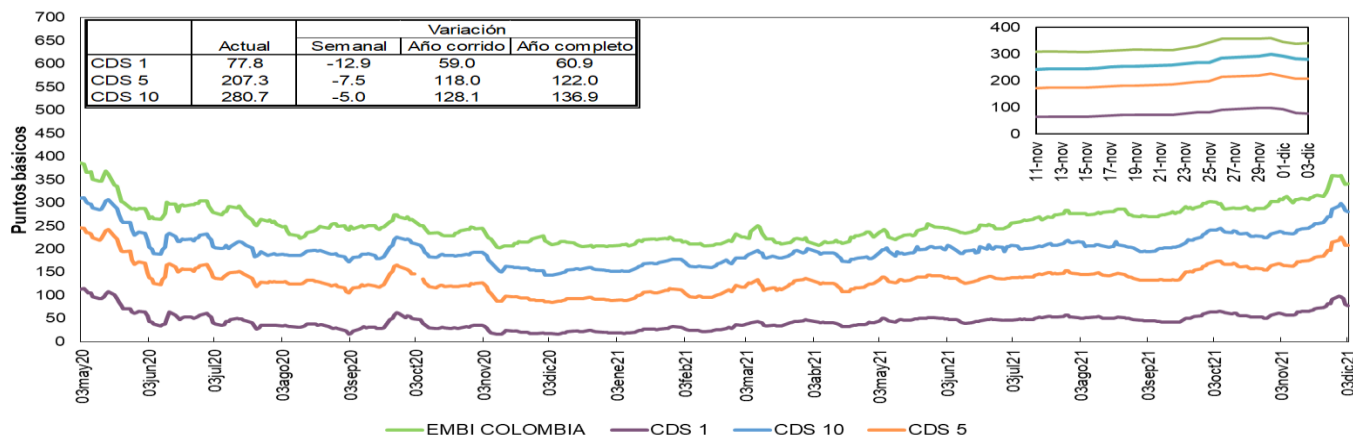

Fuente: Bloomberg, DOAM.

Credit Default Swap América Latina-5 años

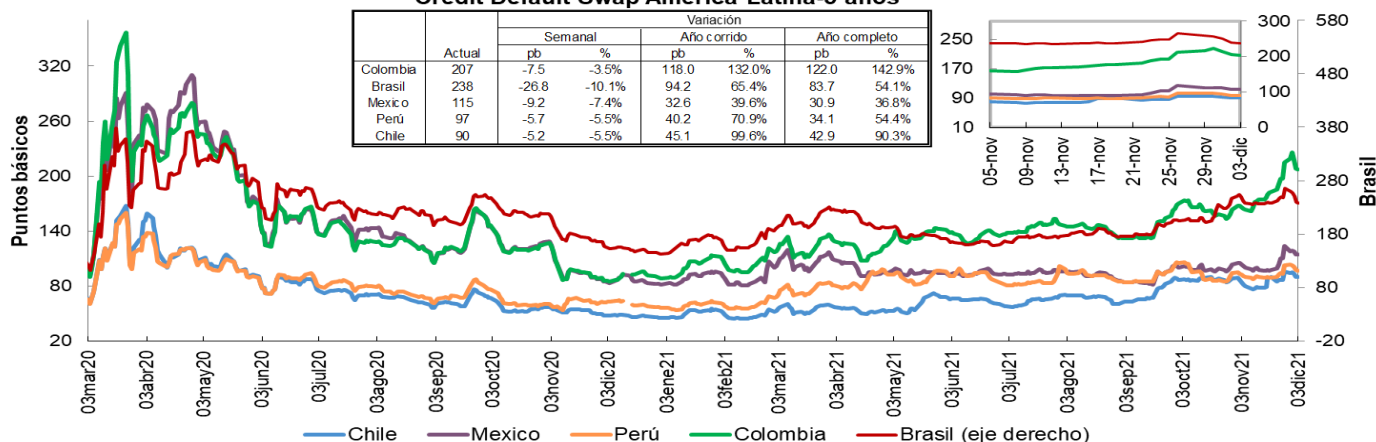

Fuente: Bloomberg, DOAM.

Credit Default Swap otros países - 5 años

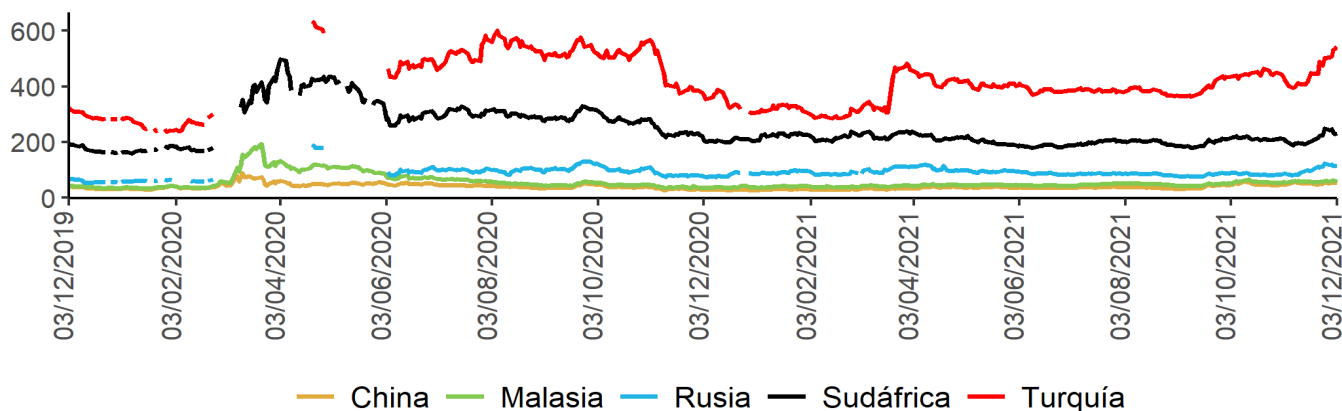

Fuente: Bloomberg, DOAM.

Un Credit Default Swap (CDS) es un instrumento financiero por medio del cual se negocia el riesgo crediticio de un bono. El tenedor paga una prima (puntos básicos sobre el valor nominal del bono) a la entidad que ofrece el CDS a cambio de que esta responda por un valor nominal en caso que el emisor haga default. La valoración de un CDS se hace en puntos básicos sobre el valor nominal del bono y tiene una relación directa con el nivel de aversión al riesgo de los inversionistas. Es decir, entre más alta sea la probabilidad de default, mayor será el valor del CDS y viceversa.

*Los datos de CDS para Turquía y Rusia están disponibles hasta el 13 de marzo del 2020. Por disponibilidad de los datos la serie se retoma desde el 20/04/2020. Para Sudáfrica los datos están disponibles hasta el 25 de Febrero del 2020 y la serie se retoma desde el 10 de Marzo del 2020.

i. Índices Accionarios

País	Índices accionarios	Nivel actual 03 de diciembre	Variación			
			Semanal 26 de noviembre	4 sem atrás 03 de noviembre	30 de diciembre de 2020	Un año atrás
EE UU	DOW JONES	34'580	-0.91%	-4.4%	13.7%	15.4%
EE UU	S&P500	4'538	-1.22%	-2.6%	21.6%	23.8%
EE UU	NASDAQ	15'085	-2.62%	-4.6%	17.2%	21.9%
Zona Euro	Euro Stoxx 50	4'080	-0.23%	-5.3%	14.2%	16.0%
Alemania	DAX	15'170	-0.57%	-4.9%	10.6%	14.5%
Argentina	MERVAL	86'360	7.45%	-6.2%	68.6%	56.6%
México	MEXBOL	50'597	2.23%	-2.5%	13.2%	15.2%
Brasil (Sao Paulo)	IBOV	105'070	2.78%	-0.5%	-11.7%	-6.4%
Chile	IPSA	4'371	-5.02%	1.4%	4.6%	5.1%
Venezuela	IBVC	6'381	0.99%	12.2%	-99.5%	-99.5%
Perú	IGBVL	20'000	0.69%	-2.6%	-4.6%	-2.3%
Colombia	MSCI COLCAP*	1'432	8.62%	2.0%	-0.4%	10.3%
Japón	NKY	28'030	-2.51%	-5.1%	2.1%	4.6%
China	SHANGAI SE	3'607	1.22%	3.1%	5.7%	4.8%

* A partir del 28 de mayo se toma la información de MSCI COLCAP, antes de esto corresponde al índice COLCAP.

Fuente: Bloomberg.

j. Comportamiento de tasas de cambio

i) Depreciación de las principales monedas frente al Dólar Americano

TASAS DE CAMBIO Frente al dólar	Tasa Indirecta 03 de diciembre	Tasa Directa 03 de diciembre	Depreciación de las diferentes monedas frente al Dólar					
			Semanal 26 de noviembre	4 semanas atrás 03 de noviembre	30 de diciembre de 2020	Un año atrás	Dos años atrás	Tres años atrás
Euro	1.1315	0.88	0.02%	2.6%	8.7%	7.3%	-2.1%	0.3%
Libra	1.3236	0.76	0.77%	3.4%	2.9%	1.6%	-1.8%	-3.9%
AUD	0.7001	1.43	1.74%	6.4%	9.8%	6.3%	-2.2%	5.1%
NZD	0.6744	1.48	1.16%	6.2%	6.8%	4.9%	-3.3%	2.7%
CAD	0.7786	1.28	0.41%	3.7%	0.7%	-0.1%	-3.4%	-2.7%
Yen	0.0089	112.80	-0.51%	-1.1%	9.3%	8.6%	3.8%	-0.8%
NOK	0.1090	9.2	1.10%	7.9%	7.5%	4.7%	-0.1%	7.6%

Fuente: Bloomberg.

ii) Depreciación de monedas de países emergentes frente al Dólar Americano (tasas de cierre)

TASA DE CAMBIO Países Emergentes	Tasa actual 03 de diciembre	Depreciación de las diferentes monedas frente al Dólar					
		Semanal 26 de noviembre	4 sem atrás 03 de noviembre	30 de diciembre de 2020	Un año atrás	Dos años atrás	Tres años atrás
Colombia	3'950.84	-1.44%	2.9%	15.1%	13.5%	12.8%	23.6%
Argentina	101.16	0.36%	1.3%	20.2%	24.0%	68.8%	177.0%
Brasil	5.65	0.89%	1.8%	8.9%	9.6%	34.4%	47.0%
Venezuela**	4.59	3.06%	4.58%	332.1%	354.7%	NA	NA
Perú	4.08	0.81%	1.6%	12.6%	13.4%	20.3%	20.6%
México	21.27	-2.96%	3.6%	6.9%	6.9%	8.8%	4.5%
Chile	841.25	1.12%	3.4%	18.2%	12.0%	4.8%	25.8%
Turquía	13.70	11.07%	42.1%	85.6%	76.3%	138.6%	161.0%
India	75.17	0.40%	1.0%	2.5%	1.7%	4.9%	6.7%
Sudáfrica	16.08	-1.26%	5.3%	10.1%	6.0%	9.9%	17.5%
Malasia	4.23	-0.19%	1.8%	4.8%	3.9%	1.3%	1.6%

* Venezuela: Con el cambio de denominación de Bolívar a Bolívar Soberano, cambio la metodología para el cálculo de la Tasa de Cambio, por tal motivo no es posible realizar el cálculo de la depreciación dos y tres años atrás.

** Venezuela: Con el cambio de Bolívar Soberano a Bolívar Digital, los valores de la moneda anteriores al 1 de octubre de 2021 se dividieron sobre un millón.

Fuente: Bloomberg, SET FX – Tasa promedio

iii) Depreciación del Peso frente a otras monedas

TASAS DE CAMBIO Peso frente a otras monedas	Tasa actual 03 de diciembre	Depreciación del Peso frente a las diferentes monedas					
		Semanal 26 de noviembre	4 sem atrás 03 de noviembre	30 de diciembre de 2020	Un año atrás	Dos años atrás	Tres años atrás
COP/Euro	4470.38	-1.45%	0.3%	5.9%	5.8%	15.1%	23.2%
COP/Libra	5229.13	-2.19%	-0.5%	11.8%	11.7%	14.8%	28.6%
COP/Yen	35.03	-0.94%	4.0%	5.3%	4.5%	8.6%	24.6%
COP/Sol Peruano	969.13	-2.23%	1.3%	2.2%	0.1%	-6.3%	2.5%
COP/Peso Chileno	4.70	-2.53%	-0.5%	-2.6%	1.3%	7.6%	-1.7%
COP/Real Brasileiro	698.89	-2.31%	1.1%	5.8%	3.6%	-16.1%	-15.9%
COP/Peso Mexicano	185.71	1.57%	-0.6%	7.7%	6.2%	3.7%	18.3%

Fuente: Bloomberg, cálculos DOAM

k. Precios internacionales de las materias primas

Materias primas Principales productos Balanza comercial	Materias Primas Producto	Nivel actual Dólares 03 de diciembre	Variación				
			Semanal 26 de noviembre	Frente a 30 de noviembre	4 semanas atrás	30 de diciembre de 2020	Un año atrás
Índice General	CRB INDEX	220.6	-2.7%	0.66%	-6.42%	32.38%	38.50%
Exportaciones	Café	2.4	0.1%	4.63%	16.60%	94.62%	107.44%
Exportaciones	Azúcar	18.8	-3.1%	0.81%	-3.25%	22.71%	27.46%
Exportaciones	Petróleo WTI	66.3	-2.8%	0.12%	-18.06%	36.90%	45.18%
Exportaciones	Carbón	121.5	-15.6%	9.36%	-18.73%	75.07%	96.44%
Exportaciones	Oro	1783.3	-1.1%	0.49%	-0.76%	-5.86%	-3.14%
Exportaciones	Níquel	20290.0	0.3%	0.50%	2.58%	20.95%	27.31%
Exportaciones	Aceite de Palma	4650.0	-4.1%	-0.47%	-8.30%	29.60%	39.56%
Importaciones	Trigo	794.5	-3.8%	2.68%	1.73%	24.00%	38.96%
Importaciones	Maíz	586.0	-0.1%	3.35%	3.90%	23.50%	38.70%
Importaciones	Cacao	2365.7	2.0%	3.96%	-0.36%	-1.96%	-4.69%
Importaciones	Algodón	1.1	-6.7%	-2.04%	-10.81%	37.53%	49.37%
Importaciones	Soya	1267.3	1.2%	4.11%	2.90%	-2.80%	8.47%
Importaciones	Acero	1615.0	0.6%	0.31%	-9.52%	59.11%	98.89%
Importaciones	Hierro	605.5	0.4%	1.25%	-4.34%	-43.01%	-36.20%
Otros	Plata	22.5	-2.7%	-1.36%	-4.23%	-15.54%	-6.40%
Otros	Cobre	426.7	-0.4%	-0.27%	-1.26%	20.22%	22.64%
Otros	Aluminio	2648.0	1.1%	0.49%	-2.14%	32.70%	30.57%
Otros	Ganado	140.9	1.4%	2.18%	9.70%	26.58%	28.41%
Otros	Petróleo Brent	69.88	-3.9%	0.94%	-14.77%	35.35%	43.46%

Fuente: Bloomberg

Precio del petróleo: precio del futuro más cercano a vencer de un barril de petróleo crudo (en dólares).

Precio del carbón: precio de contado FOB de una tonelada de carbón en el New York mercantile exchange (en dólares).

Precio del café: precio de una libra de café colombiano cotizado en la bolsa de New York (en dólares).

Precio del algodón: corresponde a un descuento sobre el contrato de futuros más activamente transado en New York.

Precio del oro: precio de contado de una onza de oro (en dólares).

Precio del trigo: precio de contado de un saco de trigo rojo suave de invierno en Chicago (en dólares).

Precio del sorgo: precio de contado de un saco de sorgo (100 libras americanas) publicado por el Departamento de Agricultura de Estados Unidos (en dólares).

Precio de la plata: precio de contado de una onza de plata (en dólares).

Precio del cobre: precio de contado de una tonelada métrica de cobre según London Metal Exchange (en dólares).

Precio del aluminio: precio de contado de una tonelada métrica de aluminio según London Metal Exchange (en dólares).

Precio del níquel: precio de contado de una tonelada métrica de níquel según London Metal Exchange (en dólares).

Aceite de palma: promedio ponderado del precio diario de una tonelada métrica de aceite de palma, para este promedio, si el mes corriente es enero, el precio en este mes será el precio de contado y el precio de los meses siguientes (febrero, marzo y abril) será el precio de los respectivos contratos. Estos son los precios del mercado de Malasia según el Malaysian Palm Oil Board (en dólares). Últimos datos disponibles al 15 de diciembre.

Precio del maíz: precio de contado de un saco de maíz amarillo en Chicago (en dólares).

Precio del azúcar: precio global de contado de una libra de azúcar (Fuente: International Sugar Organization - en centavos de dólar).

Precio del cacao: precio diario calculado como el promedio de los tres futuros de cocoa más cercanos transado en Londres y New York.

Precio del ganado: precio de contado del ganado vivo en el mercado de Estados Unidos (en dólares).

Precio de la Soya: precio de contado de un Bushel de soya amarilla en Chicago (en dólares).

Precio del arroz: precio de contado de un saco de arroz tailandés en Chicago (en dólares).

Precio del hierro: precio del futuro de 100 toneladas métricas de mineral de hierro. (Yuanes)

Precio del acero: precio del futuro de 20 toneladas cortas de acero en bobina laminado en caliente (en dólares).

i) Gráficos precios Internacionales de materias primas

Precios materias primas - Agrícolas
(Base 100 = 03 diciembre 2020)

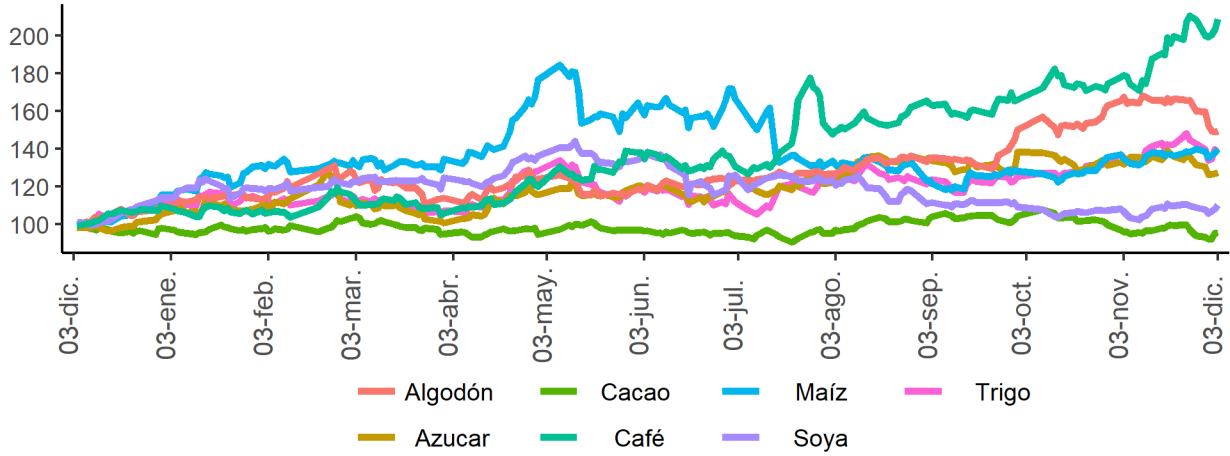

Precios materias primas - Industriales y metales preciosos
(Base 100 = 03 diciembre 2020)

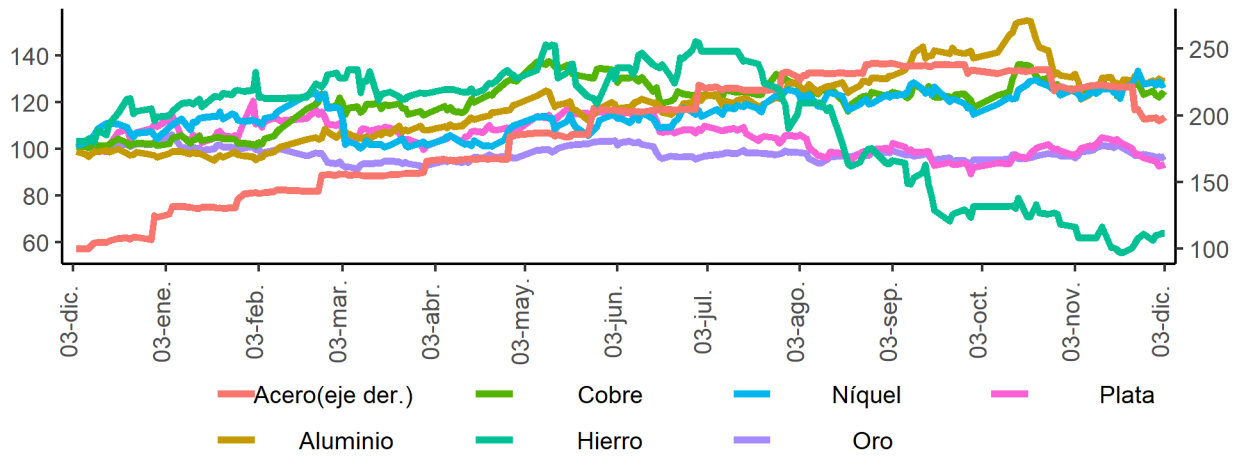

Precios materias primas - Energéticos
(Base 100 = 03 diciembre 2020)

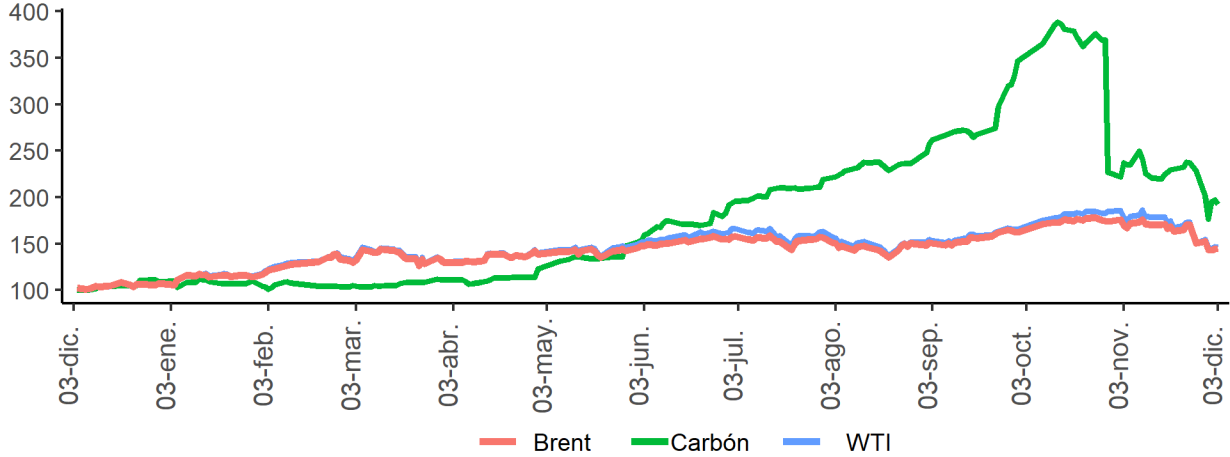

Fuente: Bloomberg

I. Resumen de los mercados de países desarrollados

Mercado de renta fija: Bonos del tesoro americano

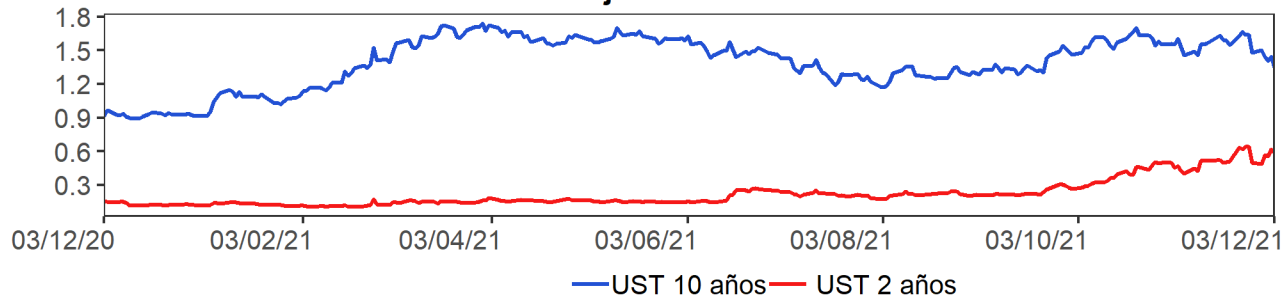

Mercado de renta variable: MXWO Index

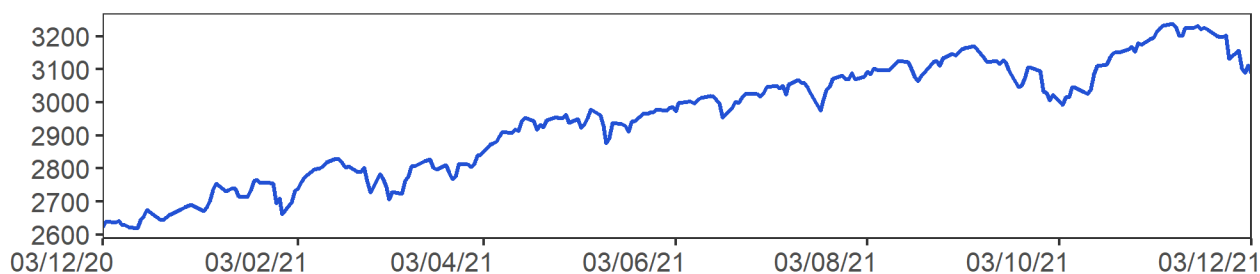

Cotización del dólar frente a sus principales socios comerciales: DXY Index

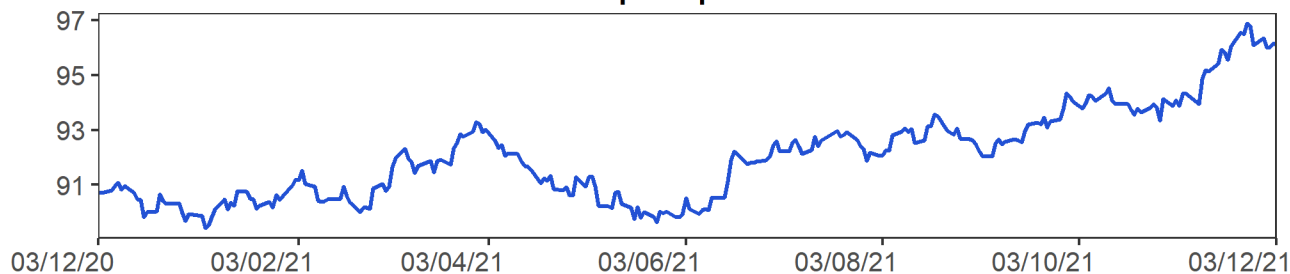

Cotización principales materias primas

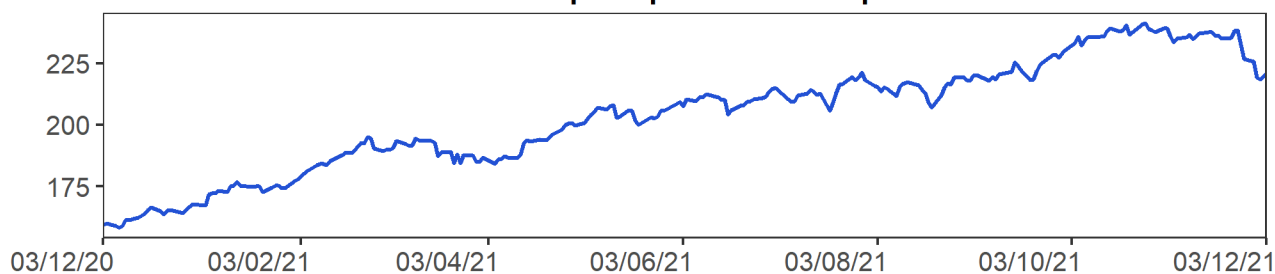

MXWO index: Índice de capitalización que mide el rendimiento de las acciones de compañías de países desarrollados. Este índice se deriva del MSCI de Morgan Stanley, el cual se conoce como el MSCI WORLD. La base del índice MXWO es el 31 de diciembre de 1969.

DXY index: Es un promedio ponderado del valor del dólar contra las monedas de un grupo de países que son los principales socios comerciales de Estados Unidos, entre los cuales se encuentran las siguientes monedas: El euro, el yen japonés, la libra esterlina, el dólar canadiense, la corona sueca y el franco suizo.

CRB index: Es un promedio aritmético de precios de futuros de una canasta de materias primas, entre los cuales se encuentra oro, plata, textiles, ganado vivo, café, azúcar, entre otros. La base del índice CRB es el 4 de noviembre de 1956 con un valor de 107.92.

Fuente: Bloomberg

m. Resumen de los mercados de países emergentes

Mercado de renta fija: EMBI Plus

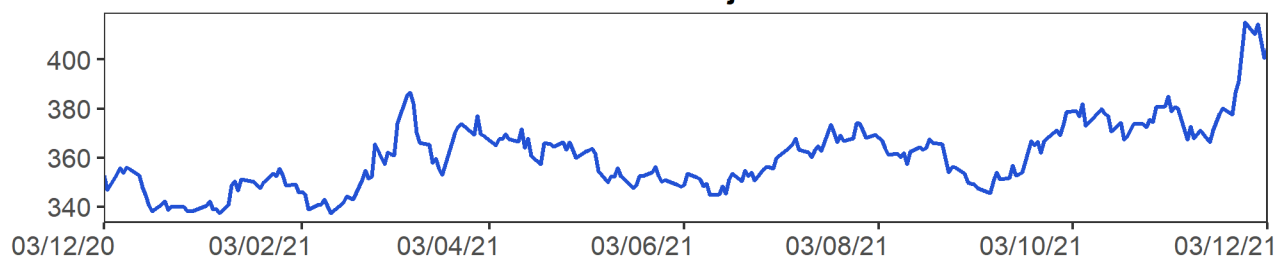

Mercado de renta variable: MXLA Index

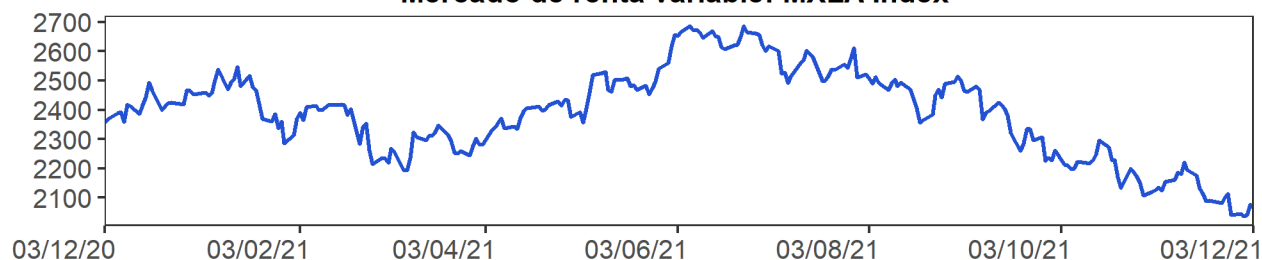

Cotización del dólar frente a monedas latinoamericanas: 1/LACI Index

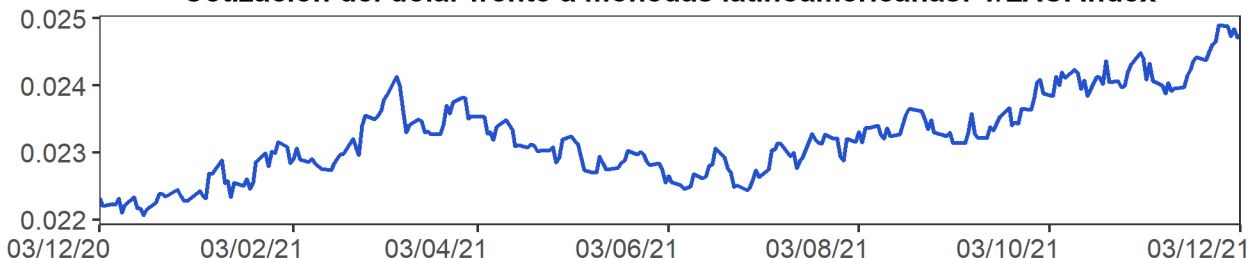

Precio del petróleo: WTI Index (Usd/Barril)

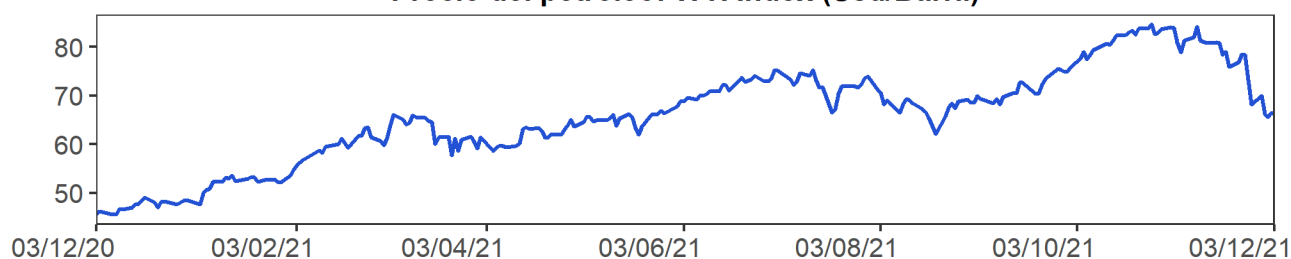

EMBI plus: Emerging Markets Bond Index, es un índice creado por JP Morgan que mide los retornos totales de los instrumentos de deuda externa de los países emergentes, incluyendo bonos Bradys en dólares y otras monedas, préstamos, Eurobonos e instrumentos de deuda local denominados en dólares. Este indicador está concentrado en instrumentos de las tres principales economías de Latinoamérica (Brasil, México y Argentina) con una ponderación de 68%, dejando el resto para los otros países Latinoamericanos. Para el desarrollo de este informe, se considera el *spread* de dicho portafolio EMBI, sobre la curva cero cupón de los *treasuries*. La base del EMBI PLUS es el 27 de agosto de 2002 con un valor de 878.

MXLA index: Índice de capitalización que mide el rendimiento de las acciones de compañías de países de América Latina. Este índice se deriva del MSCI de Morgan Stanley, el cual se conoce como el MSCI EM Latin América. La base del índice MXLA es el 31 de diciembre de 1987.

LACI index: índice creado por JP Morgan que mide el comportamiento de las monedas de países de América Latina. El índice corresponde a un promedio ponderado por liquidez y operación de la tasa spot de las 6 monedas de los países más importantes de esta región (ARS, BRL, CLP, COP, MXN, PEN). El índice LACI empieza desde el 18 de noviembre de 1992 con un valor de 1706.52. Fuente: Bloomberg

11. Mercado cambiario y de derivados¹

a. Tasas y montos del mercado cambiario

2021	03-nov	12-nov	19-nov	26-nov	03-dic	Variación semanal	Variación 4 semanas
Tasa promedio	3'838.26	3'888.30	3'923.21	4'008.46	3'950.84	-57.62	112.58
						-1.44%	2.93%
Depreciación año completo	0.43%	6.64%	7.57%	10.83%	13.52%		
Depreciación año corrido	18.11%	19.65%	20.72%	23.35%	21.57%		

Fuente: Tasa de Cambio promedio SET-FX

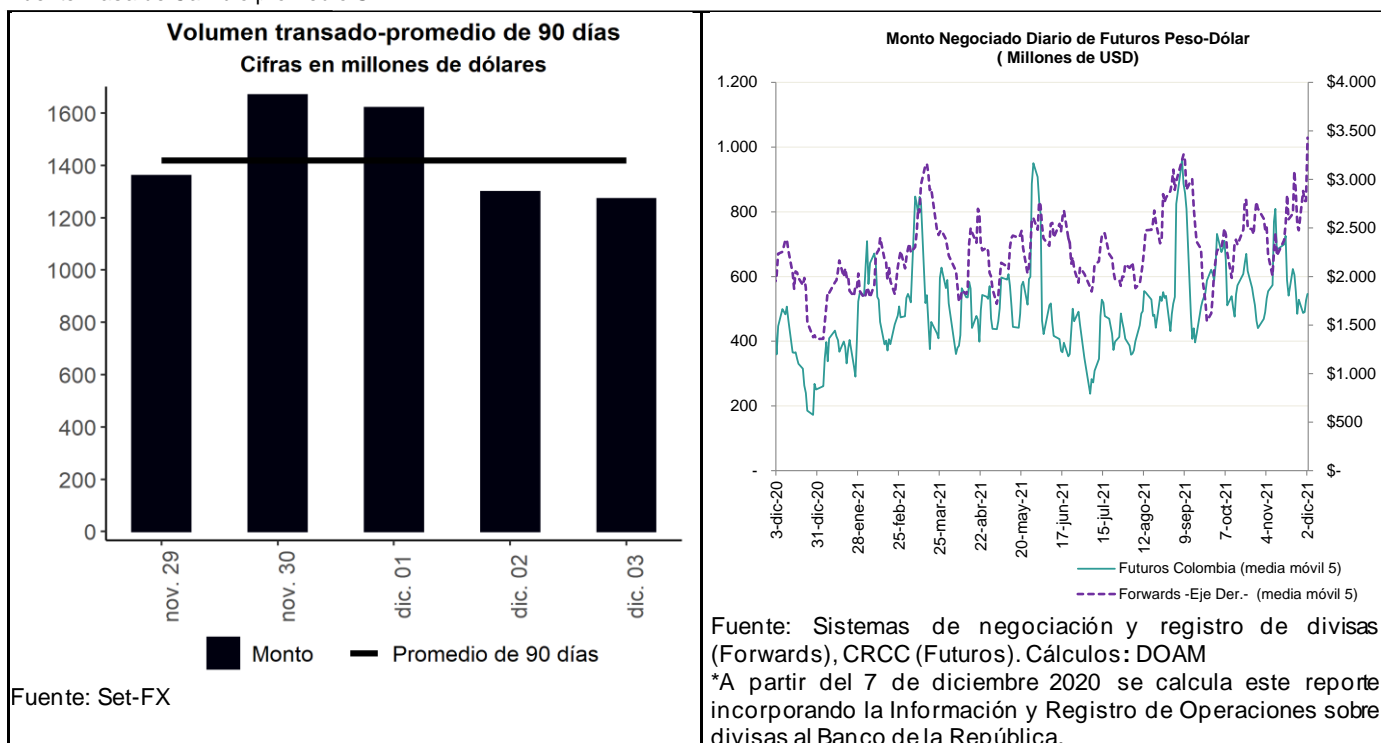

Fuente: Set-FX

¹ Los anexos 4 y 5 detallan información sobre el mercado cambiario y de forward.

c. Pips, devaluaciones implícitas y tasas domésticas implícitas

Diferencial de Tasas dic.02-nov.29						
	Monto Promedio 3 meses		Dev. Implícita Ponderada		Devaluación teórica	
	Semana Actual ¹	Semana Anterior ¹	Semana Actual	Semana Anterior	Semana Actual	Semana Anterior
1 semana	2,712.61	2,705.34	3.84%	4.51%	2.46%	2.46%
1 mes	3,987.06	3,894.69	4.30%	4.68%	2.60%	2.51%
2 meses	454.12	448.21	4.11%	4.17%	2.76%	2.69%
3 meses	565.45	535.04	5.35%	3.68%	2.92%	2.88%
6 meses	867.09	886.31	3.62%	3.78%	3.33%	3.35%
1 año	556.77	573.61	3.88%	4.30%	4.17%	4.31%

¹ Cifras en US\$ millones
Fuente: Sistemas de negociación y registro de divisas.
Cálculos: DOAM

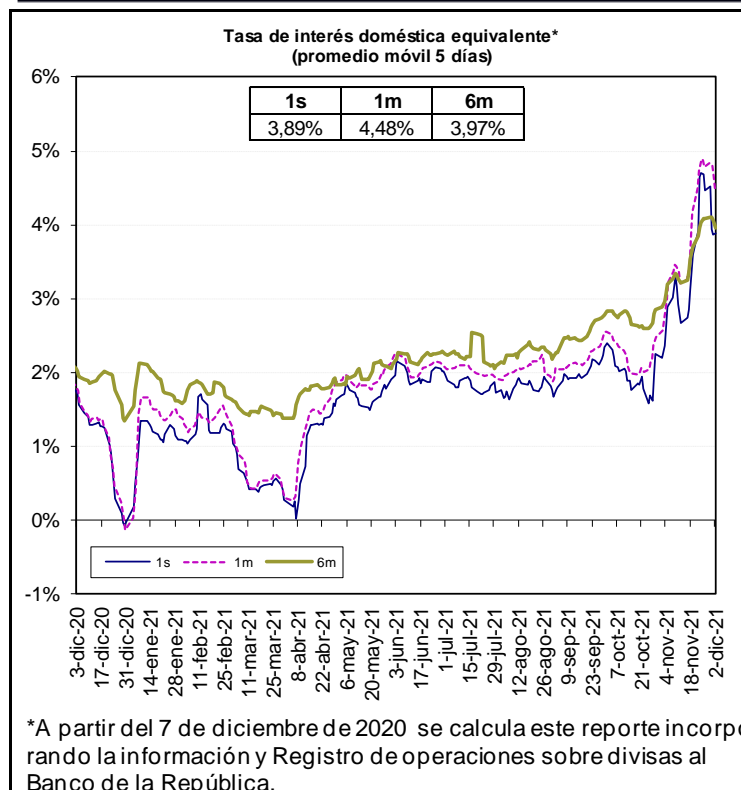

Fuente: Bloomberg y Banco de la República, cálculos DOAM.

* La tasa de interés doméstica equivalente es obtenida de la relación de equilibrio que debe existir entre la misma, la tasa de interés externa y la devaluación implícita en los contratos a futuro de peso dólar para que no existan oportunidades de arbitraje. La fórmula para el cálculo es $(1 + i) = (F/S) (1 + i^*)$, en donde i es la tasa de interés doméstica, F es el promedio ponderado de los precios en los contratos a futuro para el plazo (forwards), S es el precio del dólar en el mercado de contado, e i^* es la tasa de interés externa al plazo especificado (LIBOR).

e. *Inversiones de los Fondos de Pensiones Obligatorias en renta variable*

Evolución del portafolio Fondos de Pensiones obligatorias (% del fondo)

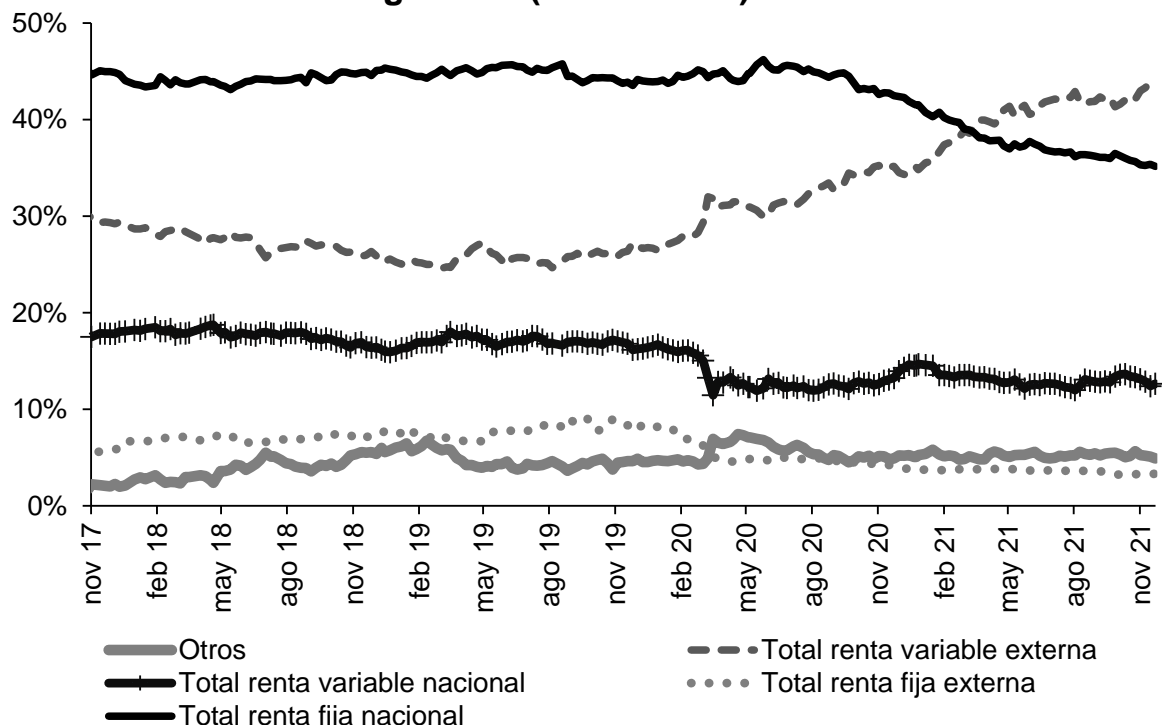

Fuente: Superintendencia Financiera de Colombia. Datos al 26 de noviembre de 2021.

	Evolución de las inversiones de los Fondos de Pensiones Obligatorias en renta variable local (\$ b)					
	19 nov 21			26 nov 21		
	variable local	Total portafolio	% del portafolio	variable local	Total portafolio	% del portafolio
Conservador	2,14	32,54	6,58%	2,19	32,54	6,73%
Mayor riesgo	8,38	44,49	18,84%	8,54	44,63	19,14%
Moderado	30,25	234,39	12,91%	30,68	233,18	13,16%
Retiro programado	2,41	36,83	6,55%	2,44	36,59	6,67%
Total	43,19	348,25	12,40%	43,85	346,95	12,64%

Fuente: Formato 351-Superintendencia Financiera de Colombia. Datos Preliminares sujetos a retransmisión.

* Datos preliminares sujetos a retransmisión.

De acuerdo con el decreto 2955 de 2010, el límite máximo de inversión en acciones en el fondo conservador y de retiro programado es 20% del valor del fondo, en el fondo moderado hasta 45% del valor del fondo y en el fondo de mayor riesgo hasta 70% del valor del fondo.

12. Mercado de deuda pública²

a. Mercado primario

TES	Plazo remanente (años)	Fecha de vencimiento	Última subasta		Subasta anterior		Diferencia (pb)
			Tasa (%)	Fecha	Tasa (%)	Fecha	
Corto plazo	0,0	7 dic 21	1,90	2 mar 21	1,90	23 feb 21	0
Corto plazo	0,3	8 mar 22	2,75	1 jun 21	2,75	25 may 21	0
Corto plazo	0,5	7 jun 22	2,75	31 ago 21	2,85	24 ago 21	-10
Corto plazo	0,8	6 sep 22	4,31	30 nov 21	4,28	23 nov 21	3
Pesos	0,4	4 may 22	5,85	11 oct 17	6,01	9 oct 17	-15
Pesos	2,6	24 jul 24	6,79	25 mar 15	6,96	11 mar 15	-17
Pesos	4,0	26 nov 25	5,41	14 ago 19	5,30	24 jul 19	11
Pesos	4,7	26 ago 26	6,39	11 oct 17	6,58	9 oct 17	-19
Pesos	5,9	3 nov 27	6,13	9 jun 21	6,54	26 may 21	-40
Pesos	6,4	28 abr 28	5,81	14 ago 19	5,71	24 jul 19	10
Pesos	8,8	18 sep 30	7,25	26 sep 16	7,24	14 sep 16	1
Pesos	9,3	26 mar 31	8,44	24 nov 21	7,87	10 nov 21	57
Pesos	10,6	30 jun 32	7,47	24 oct 18	7,30	10 oct 18	17
Pesos	12,9	18 oct 34	6,10	25 nov 20	6,26	11 nov 20	-15
Pesos	14,6	9 jul 36	8,72	24 nov 21	8,07	10 nov 21	65
Pesos	28,9	26 oct 50	8,99	24 nov 21	8,34	22 sep 21	65
UVR	1,2	23 feb 23	1,62	21 ago 19	1,67	8 ago 19	-5
UVR	3,4	7 may 25	3,07	15 feb 17	3,03	2 ago 17	4
UVR	5,3	17 mar 27	2,90	1 abr 20	1,88	19 feb 20	102
UVR	7,4	18 abr 29	3,30	17 nov 21	3,00	3 nov 21	30
UVR	11,3	25 mar 33	3,35	17 jun 20	3,11	3 jun 20	24
UVR	13,3	4 abr 35	3,62	20 feb 19	3,63	6 feb 19	-1
UVR	15,2	25 feb 37	4,10	17 nov 21	3,91	3 nov 21	19
UVR	27,6	16 jun 49	4,19	17 nov 21	4,00	20 oct 21	19
Verdes	9,3	26 mar 31	7,88	27 oct 21	7,56	29 sep 21	32

Fuente: Departamento de Operaciones y Análisis de Mercados.

b. Curva de rendimientos de TES

Curva de rendimientos TES en pesos

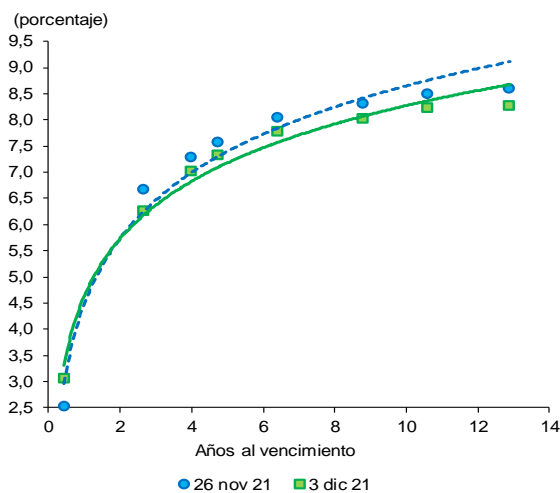

Referencia	Variación semanal (pb)
TES May 2022	54
TES Jul 2024	-41
TES Nov 2025	-26
TES Abr 2028	-26
TES Sep 2030	-29
TES Jun 2032	-28
TES Oct 2034	-33

Fuente: SEN y Master Trader. Cálculos: Departamento de Operaciones y Análisis de Mercado.

² El Anexo 6 detalla información sobre el mercado de deuda pública.

c. Compras Netas de TES en pesos

Negociación* TES en Pesos (Compras - Ventas)

	Corrido del 2021	Desde Anuncio JP Morgan	Movimiento Neto del 26 de noviembre al 2 de diciembre de 2021	Tramo Corto (0-3 años)	Tramo Medio (3-5 años)	Tramo Largo (>5 años)	Movimiento Neto del 26 de noviembre al 3 de diciembre de 2021	Corrido de diciembre de 2021
Bancos Comerciales	5,858	6,808	(525)	33	155	(283)	(95)	462
Compañía de Financiamiento Comercial	18	5	0	-	-	0	0	(0)
Cooperativas	-	-	-	-	-	-	-	-
Corporaciones Financieras	456	(837)	(63)	19	141	(288)	(129)	(143)
TOTAL ESTABLECIMIENTOS DE CRÉDITO	6,332	5,976	(588)	52	296	(571)	(224)	319
Fondos de Pensiones y Cesantías								
Propia	31	8	4	(16)	-	-	(16)	(19)
Terceros	788	19,449	(621)	(202)	(1,639)	(840)	(2,681)	(2,461)
Fondos de Pensiones - Prima Media	-	(70)	-	-	-	-	-	-
Total Fondos de Pensiones y Cesantías	818	19,387	(617)	(218)	(1,639)	(840)	(2,697)	(2,480)
Sociedades Comisionistas de Bolsa								
Propia	41	520	93	146	(78)	24	93	16
Terceros	1,126	(60)	27	(5)	4	21	20	8
Extranjeros	(0)	(0)	-	-	-	-	-	-
FIC	-	(172)	-	-	-	-	-	-
Total Sociedades Comisionistas de Bolsa	1,167	460	120	141	(74)	45	112	24
Sociedades Fiduciarias								
Propia	77	(1,374)	(3)	12	(10)	(5)	(3)	(5)
Terceros	10,683	85,581	(138)	7	868	1,012	1,887	1,610
Extranjeros***	7,548	80,361	(1)	5	(65)	60	(1)	(297)
Extranjeros (TES verdes)****	785	785	(8)	-	-	(8)	(8)	(10)
FIC	(2,289)	950	(58)	(60)	(1)	(5)	(66)	(58)
Pasivos Pensionales	840	6,841	(49)	(44)	(17)	(9)	(69)	(82)
Total Sociedades Fiduciarias	10,759	84,207	(140)	19	858	1,007	1,884	1,605
Compañías de Seguros y Capitalización								
Propia	885	1,831	(10)	(10)	-	2	(8)	(4)
Terceros	(19)	(14)	(16)	-	(5)	(11)	(16)	-
Pasivos Pensionales	(19)	(14)	(16)	-	(5)	(11)	(16)	-
Total Compañías de Seguros y Capitalización	866	1,818	(25)	(10)	(5)	(9)	(23)	(4)
Sociedades Administradoras de Inversión								
Propia	-	(3)	-	-	-	-	-	-
Terceros	-	(23)	-	-	-	-	-	-
FIC	-	(23)	-	-	-	-	-	-
Total Sociedades Administradoras de Inversión	-	(26)	-	-	-	-	-	-
TOTAL ENTIDADES FINANCIERAS NO BANCARIAS	13,611	105,846	(663)	(68)	(859)	203	(724)	(854)
Total Entidades Financieras Especiales**	2,718	4,954	51	15	70	158	243	216
Total Entidades Públicas****	10,660	25,391	1,755	267	492	1,128	1,887	965
Otros*****								
Extranjeros	229	(10,785)	1	-	1	-	1	(3)
TOTAL MOVIMIENTO NETO	33,550	131,382	556	266	-	919	1,184	643

Negociación* TES UVR (Compras - Ventas)

	Corrido del 2021	Desde Anuncio JP Morgan	Movimiento Neto del 26 de noviembre al 2 de diciembre de 2021	Tramo Corto (0-3 años)	Tramo Medio (3-5 años)	Tramo Largo (>5 años)	Movimiento Neto del 26 de noviembre al 3 de diciembre de 2021	Corrido de diciembre de 2021
Bancos Comerciales	152	9,635	(19)	(114)	87	(63)	(90)	(48)
Compañía de Financiamiento Comercial	3	2	-	-	-	-	-	-
Cooperativas	-	-	-	-	-	-	-	-
Corporaciones Financieras	783	(433)	45	65	-	(6)	60	35
TOTAL ESTABLECIMIENTOS DE CRÉDITO	938	9,204	26	(49)	87	(68)	(30)	(13)
Fondos de Pensiones y Cesantías								
Propia	97	124	-	-	-	-	-	-
Terceros	1,090	27,805	(178)	(444)	(236)	(489)	(1,168)	(1,184)
Fondos de Pensiones - Prima Media	-	(21)	-	-	-	-	-	-
Total Fondos de Pensiones y Cesantías	1,187	27,909	(178)	(444)	(236)	(489)	(1,168)	(1,184)
Sociedades Comisionistas de Bolsa								
Propia	192	124	58	115	-	(2)	113	89
Terceros	(88)	(119)	4	12	0	(2)	9	0
Extranjeros	(0)	(38)	-	-	-	-	-	-
FIC	-	(63)	-	-	-	-	-	-
Total Sociedades Comisionistas de Bolsa	104	6	62	126	0	(4)	122	89
Sociedades Fiduciarias								
Propia	103	16	(3)	(7)	-	-	(7)	(3)
Terceros	6,645	17,714	77	397	159	511	1,067	988
Extranjeros***	2,881	3,475	22	(1)	-	23	22	-
FIC	180	1,388	11	22	3	(1)	24	25
Pasivos Pensionales	415	4,021	62	6	9	47	62	(10)
Total Sociedades Fiduciarias	6,748	17,731	74	390	159	511	1,060	985
Compañías de Seguros y Capitalización								
Propia	2,237	4,741	(10)	(12)	1	-	(10)	(20)
Terceros	(15)	(2)	(73)	(6)	(9)	(58)	(73)	-
Pasivos Pensionales	(15)	(2)	(73)	(6)	(9)	(58)	(73)	-
Total Compañías de Seguros y Capitalización	2,222	4,740	(83)	(18)	(7)	(58)	(83)	(20)
Sociedades Administradoras de Inversión								
Propia	-	(0)	-	-	-	-	-	-
Terceros	-	(14)	-	-	-	-	-	-
FIC	-	(14)	-	-	-	-	-	-
Total Sociedades Administradoras de Inversión	-	(14)	-	-	-	-	-	-
TOTAL ENTIDADES FINANCIERAS NO BANCARIAS	10,260	50,370	(125)	54	(84)	(39)	(69)	(131)
Total Entidades Financieras Especiales**	279	495	-	-	-	-	-	-
Total Entidades Públicas****	1,908	3,813	204	-	-	204	204	153
Otros*****								
Extranjeros	(555)	(111)	1	(5)	(3)	9	1	(8)
TOTAL MOVIMIENTO NETO	12,831	63,771	107	(0)	-	107	107	0

Cifras en Miles de Millones de Pesos. Fuente: banrep. Información Actualizada al 03 de diciembre de 2021

*Corresponde a los flujos nominales por operaciones compra-venta contra pago (420 y 422) y transferencias (423). Además, se incluyen las emisiones, vencimientos y redenciones anticipadas.

**Las entidades financieras especiales son Fogafin, Bancoldex, ICETEX, Fogacoop, las Cajas Promotoras de Vivienda de la Nación, la FDN, entre otras.

*** Los recursos de extranjeros son mayoritariamente administrados por BNP Paribas, Cititrust, Corbanca Trust y Fiduciaria Bogotá.

**** Dentro de las Entidades Públicas se registran los movimientos del Banco de la República.

***** Dentro de Otros se registran los movimientos de la Bolsa de Valores de Colombia, DECEVAL, la Cámara de Riesgo Central de Contraparte y Personas Jurídicas.

Fuente: Banco de la República

13. Participación de Extranjeros en TES

Compras Netas de TES por parte de Inversionistas Extranjeros

Denominación	Corrido de 2021	Desde Anuncio JP Morgan	Entre el 26 de noviembre y el 02 de diciembre	Entre el 26 de noviembre y el 03 de diciembre	Corrido de diciembre	Saldo Compras Netas al 03 de diciembre del 2021	% Saldo Disponible TES Pesos o UVR	% Saldo Total TES
Spot Pesos	\$ 8,333	\$ 81,145	\$ (8)	\$ (8)	\$ (307)	\$ 93,563	34.7%	23.4%
Spot UVR	\$ 2,881	\$ 3,437	\$ 22	\$ 22	\$ -	\$ 4,934	3.8%	1.2%
Forward* Pesos	\$ (979)	\$ (1,421)	\$ 68	\$ 68	\$ 41	\$ 3,542	1.3%	0.9%
Forward* UVR	\$ 1,406	\$ 4,009	\$ (91)	\$ (91)	\$ (17)	\$ 4,146	3.2%	1.0%

Cifras en miles de millones de pesos. * Información disponible hasta el 02 de diciembre de 2021

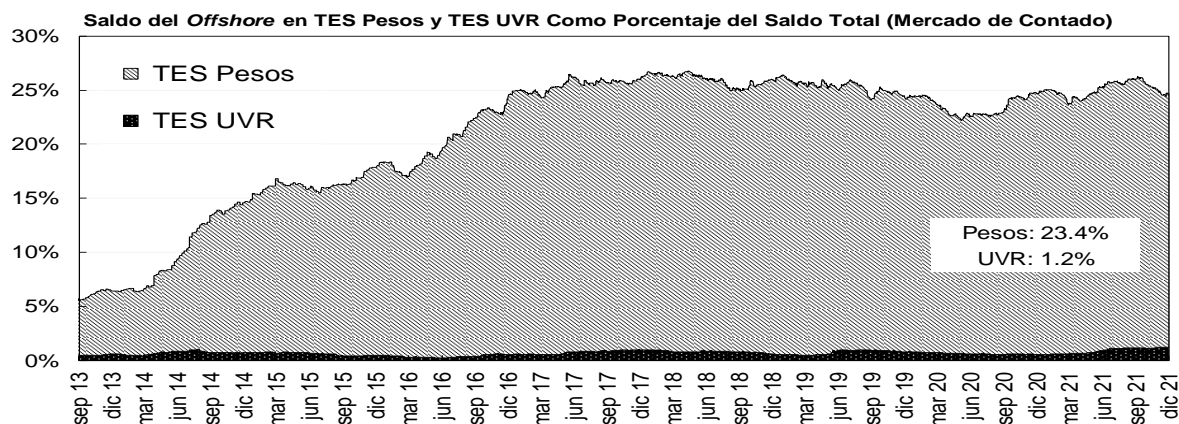
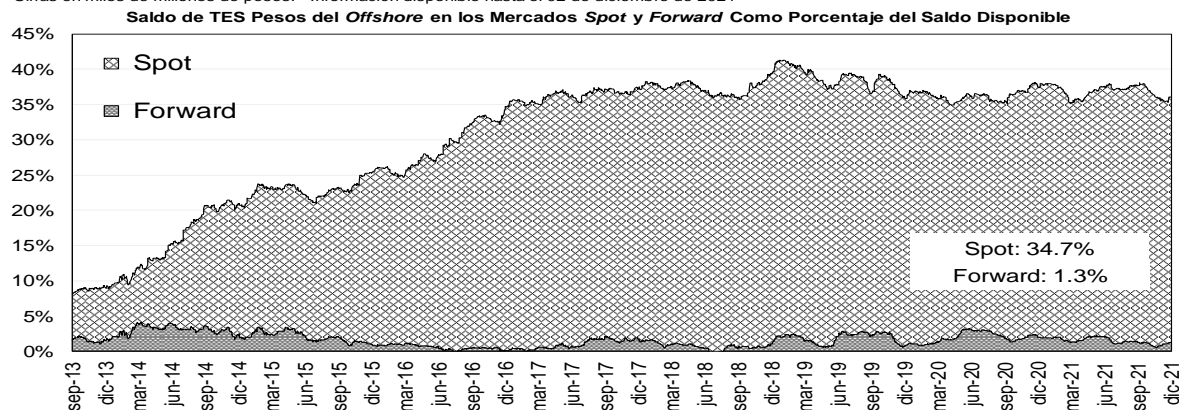

Fuente: Banco de la República

14. Mercado de renta variable³

MERCADO DE RENTA VARIABLE - BVC

	diciembre 3	Variación			
		1 semana	1 mes	Año Corrido	Año Completo
MSCI COLCAP	1'431.94	8.62%	1.95%	-0.41%	10.31%
Monto Promedio Diario Semanal	208.28 *	218.0%	142.02%	266.7%	42.4%

A partir del 28 de mayo se toma la información del MSCI COLCAP, antes de esto corresponde al índice COLCAP.

* Miles de millones de pesos

Fuente: Bloomberg

³ El anexo 7 detalla información del mercado de renta variable.

MSCI COLCAP Y VOLUMEN DIARIO TRANSADO EN LAS ACCIONES QUE LO COMPONEN

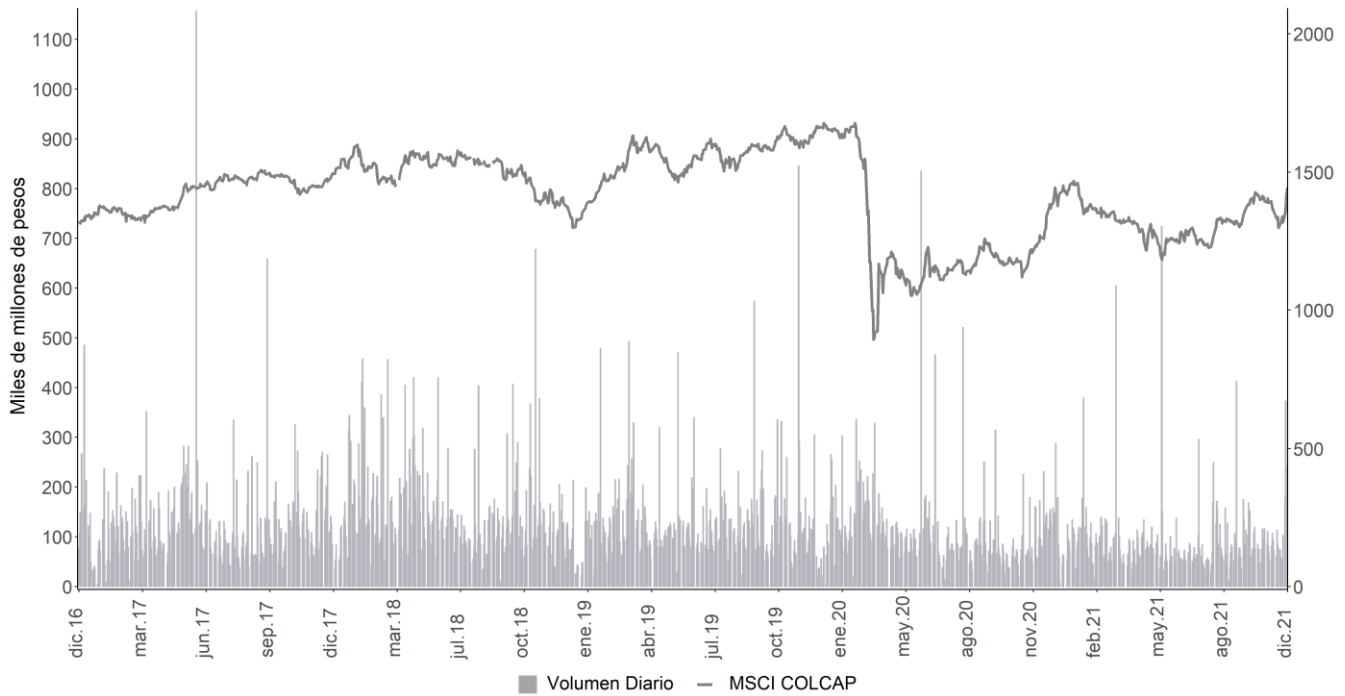

A partir del 28 de mayo se toma la información de MSCI COLCAP, antes de esto corresponde al índice COLCAP.
Fuente: Bloomberg

15. Resumen del mercado colombiano.

Tasa cero cupón de TES en pesos

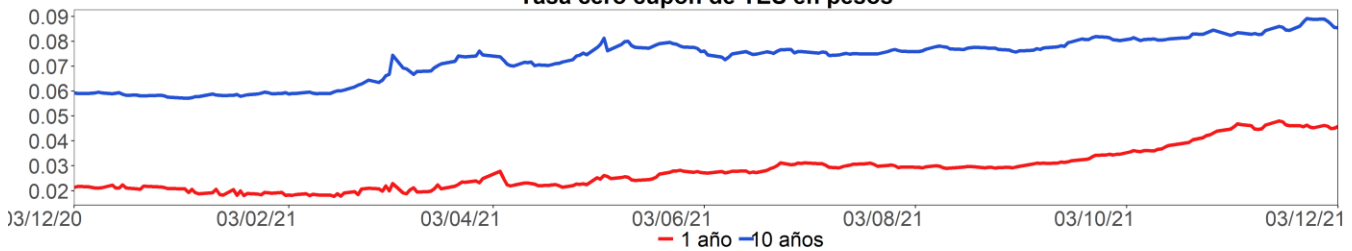

MSCI COLCAP*

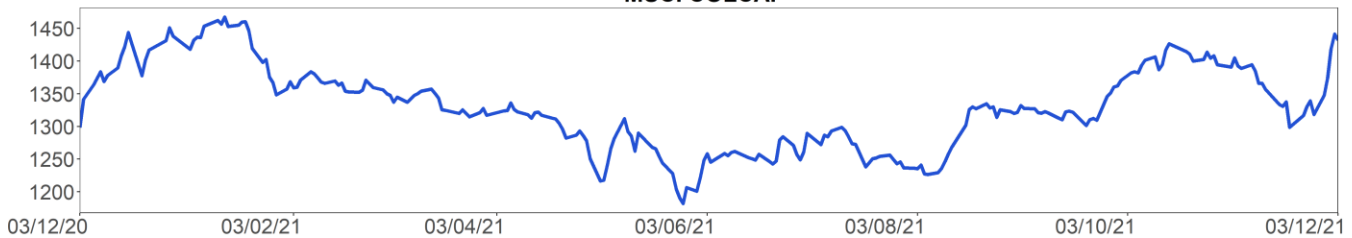

COP/USD

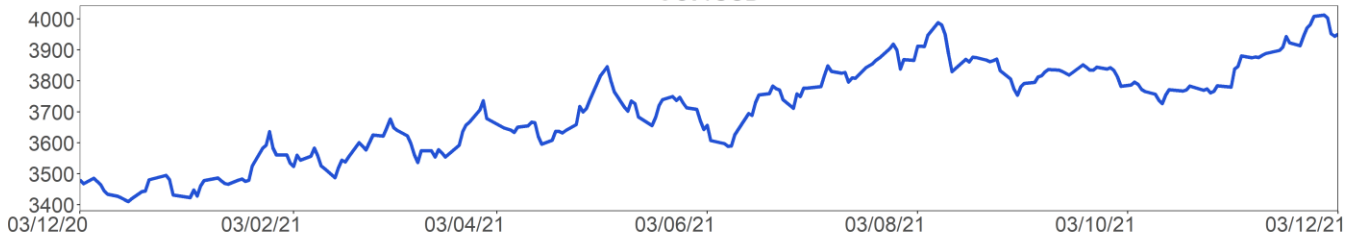

A partir del 28 de mayo se toma la información de MSCI COLCAP, antes de esto corresponde al índice COLCAP.
Fuente: Bloomberg

16. Calendario económico

a. Semana anterior⁴

Lunes 29 Noviembre	Martes 30 Noviembre	Miércoles 01 Diciembre	Jueves 02 Diciembre	Viernes 03 Diciembre
Japón <i>Producción industrial MoM</i> Esp: 1,9% Ant: -5,4% Obs: 1,1%	Estados Unidos <i>Confianza del consumidor del consejo de conf</i> Esp: 110,9 Ant: 113,8 Obs: 109,5	Estados Unidos <i>ISM manufacturero</i> Esp: 61,2 Ant: 60,8 Obs: 61,1	Estados Unidos <i>Peticiones iniciales de desempleo</i> Esp: 240k Ant: 199k Obs: 222k	Estados Unidos <i>Cambio en nóminas no agrícolas</i> Esp: 550k Ant: 531k Obs: 210k
Japón <i>Desempleo</i> Esp: 2,8% Ant: 2,8% Obs: 2,7%	China <i>Fab PMI de China Caixin</i> Esp: 50,6 Ant: 50,6 Obs: 49,9	Estados Unidos <i>Solicitudes de hipoteca MBA</i> Esp: -- Ant: 1,8% Obs: -7,2%	Brasil <i>PIB YoY</i> Esp: 4,3% Ant: 12,4% Obs: 4%	Estados Unidos <i>Órdenes bienes duraderos</i> Esp: -0,5% Ant: -0,5% Obs: -0,4%
China <i>PMI de fabricación</i> Esp: 49,7 Ant: 49,2 Obs: 50,1	Chile <i>Tasa de desempleo</i> Esp: 8,2% Ant: 8,4% Obs: 8,1%	Brasil <i>Fabricación PMI de Brasil Markit</i> Esp: -- Ant: 51,7 Obs: 49,8	Brasil <i>PIB QoQ</i> Esp: 0% Ant: -0,1% Obs: -0,1%	Brasil <i>Producción industrial YoY</i> Esp: -5,1% Ant: -3,9% Obs: -7,8%
Japón <i>Ratio trabajo-candidato</i> Esp: 1,17 Ant: 1,16 Obs: 1,15	Japón <i>Fab PMI Japón de Jibun Bank</i> Esp: -- Ant: 54,2 Obs: 54,5	México <i>Fab PMI de México Markit</i> Esp: -- Ant: 49,3 Obs: 49,4	China <i>Servicios PMI de China Caixin</i> Esp: 53 Ant: 53,8 Obs: 52,1	Estados Unidos <i>Tasa de desempleo</i> Esp: 4,5% Ant: 4,6% Obs: 4,2%
Reino Unido <i>Aprobaciones hipotecas</i> Esp: 70.0k Ant: 72.6k Obs: 67.2k	Chile <i>Producción de cobre</i> Esp: -- Ant: 451128 Obs: 474881	Reino Unido <i>Markit, fabricación PMI del RU SA</i> Esp: 58,2 Ant: 58,2 Obs: 58,1	Japón <i>Composite PMI Japón de Jibun Bank</i> Esp: -- Ant: 52,5 Obs: 53,3	Estados Unidos <i>Pedidos de fábrica</i> Esp: 0,5% Ant: 0,2% Obs: 1%
Brasil <i>FGV inflación IGPM MoM</i> Esp: 0,28% Ant: 0,64% Obs: 0,02%	Japón <i>Gasto de capital YoY</i> Esp: 1,5% Ant: 5,3% Obs: 1,2%	Eurozona <i>Markit Eurozona fabricación PMI</i> Esp: 58,6 Ant: 58,6 Obs: 58,4	China <i>Composite PMI de China Caixin</i> Esp: -- Ant: 51,5 Obs: 51,2	Brasil <i>Producción industrial MoM</i> Esp: 0,8% Ant: -0,4% Obs: -0,6%
México <i>Tasa de desempleo NSA</i> Esp: 4,07% Ant: 4,18% Obs: 3,95%	Estados Unidos <i>PMI Chicago MNI</i> Esp: 67 Ant: 68,4 Obs: 61,8	Estados Unidos <i>Markit EEUU fabricación PMI</i> Esp: 59,1 Ant: 59,1 Obs: 58,3	Japón <i>Servicios PMI Japón de Jibun Bank</i> Esp: -- Ant: 52,1 Obs: 53	Estados Unidos <i>Índice ISM Services</i> Esp: 65 Ant: 66,7 Obs: 69,1
Estados Unidos <i>Vtas pendientes viviendas(MoM)</i> Esp: 1% Ant: -2,3% Obs: 7,5%	Eurozona <i>IPC (MoM)</i> Esp: 0,1% Ant: 0,8% Obs: 0,5%	India <i>Fab PMI de India Markit</i> Esp: -- Ant: 55,9 Obs: 57,6	Estados Unidos <i>Reclamos continuos</i> Esp: 2003k Ant: 2049k Obs: 1956k	Eurozona <i>Markit PMI Composite Eurozona</i> Esp: 55,8 Ant: 55,8 Obs: 55,4

Fuente: Bloomberg

⁴ Esp: Esperado; Ant: Anterior; Obs: Observado.

b. **Semana actual**

Lunes	Martes	Miércoles	Jueves	Viernes
06 Diciembre	07 Diciembre	08 Diciembre	09 Diciembre	10 Diciembre
China <i>Balanza comercial</i> Esp: \$82.13b Ant: \$84.54b Obs: --	Japón <i>PIB SA QoQ</i> Esp: -0,8% Ant: -0,8% Obs: --	Brasil <i>Tipo Selic</i> Esp: 9,25% Ant: 7,75% Obs: --	Estados Unidos <i>Peticiones iniciales de desempleo</i> Esp: 225k Ant: 222k Obs: --	Brasil <i>IBGE IPCA inflación MoM</i> Esp: 1,09% Ant: 1,25% Obs: --
China <i>Exportaciones YoY</i> Esp: 19,8% Ant: 27,1% Obs: --	Japón <i>PIB anualizado SA QoQ</i> Esp: -3,1% Ant: -3% Obs: --	China <i>IPC YoY</i> Esp: 2,5% Ant: 1,5% Obs: --	México <i>IPC YoY</i> Esp: 7,24% Ant: 6,24% Obs: --	Estados Unidos <i>IPC (MoM)</i> Esp: 0,7% Ant: 0,9% Obs: --
China <i>Importaciones YoY</i> Esp: 22% Ant: 20,6% Obs: --	India <i>Tipo de recompra RBI</i> Esp: 4% Ant: 4% Obs: --	Estados Unidos <i>Solicitudes de hipoteca MBA</i> Esp: -- Ant: -7,2% Obs: --	Japón <i>IPP YoY</i> Esp: 8,5% Ant: 8% Obs: --	Estados Unidos <i>Percepción de la U. de Michigan</i> Esp: 68 Ant: 67,4 Obs: --
Reino Unido <i>Markit/CIPS RU construcción PMI</i> Esp: 54,2 Ant: 54,6 Obs: --	Japón <i>BoP Balanza por cuenta corriente</i> Esp: ¥1274.9b Ant: ¥1033.7b Obs: --	China <i>IPP YoY</i> Esp: 12% Ant: 13,5% Obs: --	México <i>IPC (MoM)</i> Esp: 1,02% Ant: 0,84% Obs: --	Reino Unido <i>Producción industrial MoM</i> Esp: 0,1% Ant: -0,4% Obs: --
China <i>Reservas internacionales</i> Esp: \$3205.00b Ant: \$3217.61b Obs: --	Eurozona <i>PIB SA QoQ</i> Esp: 2,2% Ant: 2,2% Obs: --	Brasil <i>Ventas al por menor YoY</i> Esp: -6% Ant: -5,5% Obs: --	México <i>IPC quincenal</i> Esp: 0,27% Ant: 0,69% Obs: --	India <i>Producción industrial YoY</i> Esp: 4,3% Ant: 3,1% Obs: --
Brasil <i>Balanza comercial semanal</i> Esp: -- Ant: -\$818m Obs: --	Eurozona <i>PIB SA YoY</i> Esp: 3,7% Ant: 3,7% Obs: --	China <i>Oferta de dinero M2 YoY</i> Esp: 8,6% Ant: 8,7% Obs: --	Perú <i>Tipo referencial</i> Esp: 2,5% Ant: 2% Obs: --	Brasil <i>IBGE inflación IPCA YoY</i> Esp: 10,89% Ant: 10,67% Obs: --
Japón <i>Beneficios laborales (YoY)</i> Esp: 0,4% Ant: 0,2% Obs: --	Japón <i>Deflactor del PIB (YoY)</i> Esp: -1,1% Ant: -1,1% Obs: --	Brasil <i>Ventas al por menor MoM</i> Esp: 0,7% Ant: -1,3% Obs: --	Estados Unidos <i>Inventarios al por mayor MoM</i> Esp: 2,2% Ant: 2,2% Obs: --	Reino Unido <i>Producción manufacturera MoM</i> Esp: 0,1% Ant: -0,1% Obs: --
Japón <i>Gastos domésticos YoY</i> Esp: -0,6% Ant: -1,9% Obs: --	Estados Unidos <i>Balanza comercial</i> Esp: -\$66.9b Ant: -\$80.9b Obs: --	Japón <i>Reserva de dinero M2 YoY</i> Esp: 4,1% Ant: 4,2% Obs: --	México <i>Bi-Weekly Core CPI</i> Esp: 0,07% Ant: 0,15% Obs: --	México <i>Producción industrial NSA(YoY)</i> Esp: 1,8% Ant: 1,6% Obs: --

Fuente: Bloomberg

ANEXO 1: OPERACIONES DE MERCADO ABIERTO

Cuadro 1¹

Saldos Contables de OMAS del Banco de la República			
Cifras en miles de millones de pesos			
	30-sep-21	29-oct-21	Diferencia Mes Anterior
I. Operaciones Definitivas 1/	26.077,2	30.380,1	-4.303,0
A. Tes clase A	0,0	0,0	0,0
B. Tes clase B	24.631,3	29.037,7	-4.406,4
C. TES ley 546	0,0	0,0	0,0
D. Títulos Fogafin	0,0	0,0	0,0
Títulos Hipotecarios Clase A	0,0	0,0	0,0
Títulos Hipotecarios Clase B	0,0	0,0	0,0
Títulos Hipotecarios Clase C	0,0	0,0	0,0
Títulos Capitalización Banca Pública	0,0	0,0	0,0
E. Títulos Deuda Privada	1.445,9	1.342,4	103,4
II. Operaciones Transitorias	20.221,1	18.743,2	1.477,9
E. Expansión transitoria	20.443,5	19.069,8	1.373,7
Repos a 1 día	14.581,0	9.097,0	5.484,0
Repos a 7 día	729,3	6.236,2	-5.506,9
Repos a 14 días	1.920,0	0,0	1.920,0
Repos a 30 días	506,4	511,8	-5,4
Repos a 60 días	155,0	866,0	-711,0
Repos a 90 días	892,2	692,2	200,0
Repos a 180 días	442,0	449,0	-7,0
Repos a 270 días	1.010,0	1.010,0	0,0
Repos a 360 días	207,6	207,6	0,0
F. Contracción transitoria	222,4	326,6	-104,2
Repo reversa	0,0	0,0	0,0
Depósitos Remunerados	222,4	326,6	-104,2
Total (I + II)	46.298,2	49.123,3	-2.825,1

Fuente: Banco de la República

1/. Corresponde al valor presente de los saldos de los títulos en el portafolio del BR valorados a tasas de mercado.

Cuadro 2²

Total saldo de operaciones de mercado abierto por plazos al vencimiento al 03-dic-2021

Montos en miles de millones

	PLAZO										TOTAL	VARIACION	
	3	7	28	30	60	90	180	270	361	SEMANAL		AÑO CORRIDO	
DEPÓSITOS CONTRACCION	1.293,45	0,00	0,00	0,00	0,00	0,00	0,00	0,00	0,00	0,00	1.293,45	456,76	-1.570,76
SUBASTA	0,00	0,00	0,00	0,00	0,00	0,00	0,00	0,00	0,00	0,00	0,00	0,00	0,00
VENTANILLA	1.293,45	0,00	0,00	0,00	0,00	0,00	0,00	0,00	0,00	0,00	1.293,45	456,76	-1.570,76
REPOS EXPANSION (REPO B.R.)	9.334,45	4.640,50	546,00	676,90	756,00	26,00	935,00	1.205,00	227,55	18.347,41	-4.553,29	13.668,21	
SUBASTA	9.334,45	4.640,50	546,00	676,90	756,00	26,00	935,00	1.205,00	227,55	18.347,41	-4.553,29	13.668,21	
VENTANILLA	0,00	0,00	0,00	0,00	0,00	0,00	0,00	0,00	0,00	0,00	0,00	0,00	0,00
OVERNIGHT	0,00	0,00	0,00	0,00	0,00	0,00	0,00	0,00	0,00	0,00	0,00	0,00	0,00
APOYO TRANSITORIO	0,00	0,00	0,00	0,00	0,00	0,00	0,00	0,00	0,00	0,00	0,00	0,00	0,00
SUBASTA	0,00	0,00	0,00	0,00	0,00	0,00	0,00	0,00	0,00	0,00	0,00	0,00	0,00
VENTANILLA	0,00	0,00	0,00	0,00	0,00	0,00	0,00	0,00	0,00	0,00	0,00	0,00	0,00

Fuente: DFV

El saldo refleja las operaciones adjudicadas

No se incluyen operaciones de subastas de FRECH

¹ Datos disponibles hasta el 29 de Octubre de 2021

² Incluye operaciones de repos con colateral título de deuda privada y repos con colateral pa garés. El saldo refleja las operaciones adjudicadas vigentes.

Cuadro 3³

Banco de la República Sección Mesa de Dinero MILES DE MILLONES DE \$							
COMPOSICION DEL SALDO DE LAS OPERACIONES DE MERCADO ABIERTO							
FECHA	OPERACIONES DE CONTRACCIÓN			OPERACIONES DE EXPANSIÓN			
	SUBASTA	VENTANILLA	SALDO	REPOS ENTIDADES FINANCIERAS			
				SUBASTA	VENTANILLA	OVERNIGHT	SALDO
08/01/2021	8166,40	221,80	8388,20	4228,43	0,00	0,00	4228,43
15/01/2021	5507,90	518,13	6026,03	5636,30	0,00	0,00	5636,30
22/01/2021	4674,90	133,80	4808,70	5232,10	0,00	0,00	5232,10
29/01/2021	3232,80	221,49	3454,29	7348,90	0,00	0,00	7348,90
05/02/2021	2298,50	119,63	2418,13	8803,00	0,00	0,00	8803,00
12/02/2021	2066,00	17,35	2083,35	7218,11	0,00	0,00	7218,11
19/02/2021	2103,00	724,44	2827,44	4493,72	80,00	1,00	4574,72
26/02/2021	1928,00	121,53	2049,53	4705,60	0,00	0,00	4705,60
05/03/2021	4106,66	30,23	4136,89	4515,54	0,00	4,10	4519,64
12/03/2021	12661,50	838,68	13500,18	2779,10	0,00	50,00	2829,10
19/03/2021	9397,50	15,16	9412,66	3499,10	0,00	0,00	3499,10
26/03/2021	6951,00	25,38	6976,38	4100,70	0,00	0,00	4100,70
31/03/2021	9181,00	15,18	9196,18	4388,50	0,00	0,00	4388,50
09/04/2021	5355,00	110,97	5465,97	3447,30	30,00	0,00	3477,30
16/04/2021	5794,40	40,42	5834,82	4459,70	200,00	0,00	4659,70
23/04/2021	3713,00	95,87	3808,87	6513,89	0,00	0,00	6513,89
30/04/2021	4619,00	45,13	4664,13	7542,65	0,00	0,00	7542,65
07/05/2021	3434,00	39,01	3473,01	10572,50	5,00	0,00	10577,50
14/05/2021	3620,00	38,47	3658,47	11801,94	0,00	0,00	11801,936
21/05/2021	2547,00	150,94	2697,94	16137,61	50,00	0,00	16187,607
28/05/2021	1290,00	541,08	1831,08	13682,41	0,00	0,00	13682,407
04/06/2021	320,00	434,29	754,29	13983,21	198,00	0,00	14181,207
11/06/2021	270,00	712,89	982,89	11471,21	0,00	0,00	11471,207
18/06/2021	0,00	722,32	722,32	12279,40	0,00	0,00	12279,396
25/06/2021	0,00	552,92	552,92	10103,61	10,70	0,00	10114,307
02/07/2021	0,00	1271,41	1271,41	12758,95	184,00	0,00	12942,954
09/07/2021	0,00	877,07	877,07	8854,53	0,00	0,00	8854,525
16/07/2021	0,00	776,60	776,60	11412,85	1,00	0,00	11413,854
23/07/2021	0,00	736,26	736,26	14734,50	0,00	0,00	14734,498
30/07/2021	0,00	945,70	945,70	11542,45	0,00	0,00	11542,454
06/08/2021	0,00	808,16	808,16	13878,14	1,00	0,00	13879,139
13/08/2021	0,00	816,57	816,57	11659,10	705,00	0,00	12364,104
20/08/2021	0,00	528,93	528,93	17516,06	0,00	0,00	17516,064
27/08/2021	0,00	724,39	724,39	13828,09	4,00	4,10	13836,195
03/09/2021	0,00	271,73	271,73	16472,70	0,00	0,00	16472,704
10/09/2021	0,00	519,28	519,28	11372,64	0,00	0,00	11372,638
17/09/2021	0,00	191,57	191,57	15887,25	13,80	0,00	15901,054
24/09/2021	0,00	404,55	404,55	19650,52	0,00	0,00	19650,520
01/10/2021	0,00	175,85	175,85	23248,25	0,00	0,00	23248,247
08/10/2021	0,00	143,84	143,84	18202,75	0,00	0,00	18202,754
15/10/2021	0,00	140,76	140,76	17486,75	0,00	0,00	17486,751
22/10/2021	0,00	487,96	487,96	17235,23	0,00	0,00	17235,227
29/10/2021	0,00	326,59	326,59	18819,75	250,00	0,00	19069,754
05/11/2021	0,00	888,13	888,13	18874,40	160,00	0,00	19034,400
12/11/2021	0,00	979,95	979,95	23723,75	17,00	0,00	23740,754
19/11/2021	0,00	182,87	182,87	27397,27	728,00	0,00	28125,268
26/11/2021	0,00	836,69	836,69	22900,69	0,00	0,00	22900,695
03/12/2021	0,00	1293,45	1293,45	18347,41	0,00	0,00	18347,408

Montos en miles de millones

³ Incluye operaciones de repos con colateral título de deuda privada y repos con colateral pagarés. El saldo refleja la operaciones adjudicadas vigentes.

Cuadro 4⁴ RESUMEN DE REPOS APROBADOS

1. Expansión Transitoria (millones de pesos \$)		APROBADAS									
Tipo	Plazo	DIA	CUPO	PRESENTADAS			APROBADAS		EXCESO	VARIACION SEMANAL	
				MONTO	TASA	TASA MAXIMA	MONTO	TASA *	DEMANDA	ABSOLUTA	(%)
Subasta	1 Día	lunes, 29 de nov 2021	21.100.000	9.631.000	2,50%	3,50%	9.631.000	2,50%	0	-4.733.000	-32,95%
		martes, 30 de nov 2021	17.500.000	9.780.551	2,50%	3,50%	9.780.551	2,50%	0	-956.449	-8,91%
		miércoles, 01 de dic 2021	15.800.000	9.502.867	2,50%	3,50%	9.502.867	2,50%	0	-4.972.133	-34,35%
		jueves, 02 de dic 2021	12.251.000	9.164.586	2,50%	3,50%	9.164.586	2,50%	0	-7.677.014	-45,58%
		viernes, 03 de dic 2021	13.900.000	9.334.454	2,50%	3,50%	9.334.454	2,50%	0	-2.978.987	-24,19%
		TOTAL		80.551.000	47.413.458			47.413.458	2,50%	0	-21.317.582,40
Ventanilla	1 Día	lunes, 29 de nov 2021	0	5.500	3,50%	3,50%	5.500	3,50%	0	5.500	0,00%
		martes, 30 de nov 2021	0	0	0,00%	0,00%	0	0,00%	0	-30.000	-100,00%
		miércoles, 01 de dic 2021	0	0	0,00%	0,00%	0	0,00%	0	0	0,00%
		jueves, 02 de dic 2021	0	0	0,00%	0,00%	0	0,00%	0	-350.000	-100,00%
		viernes, 03 de dic 2021	0	0	0,00%	0,00%	0	0,00%	0	0	0,00%
		TOTAL		0	5.500			5.500	3,50%	0	-374.500,00
Overnight de Compensación	1 Día	lunes, 29 de nov 2021	0	0	0,00%	0,00%	0	0,00%	0	0	0,00%
		martes, 30 de nov 2021	0	0	0,00%	0,00%	0	0,00%	0	0	0,00%
		miércoles, 01 de dic 2021	0	0	0,00%	0,00%	0	0,00%	0	0	0,00%
		jueves, 02 de dic 2021	0	0	0,00%	0,00%	0	0,00%	0	0	0,00%
		viernes, 03 de dic 2021	0	0	0,00%	0,00%	0	0,00%	0	0	0,00%
		TOTAL		0	0			0	0,00%	0	0,00
Overnight por Intradía	1 Día	lunes, 29 de nov 2021	0	0	0,00%	0,00%	0	0,00%	0	0	0,00%
		martes, 30 de nov 2021	0	6.000	4,50%	4,50%	6.000	0,00%	0	-286.200	-97,95%
		miércoles, 01 de dic 2021	0	0	0,00%	0,00%	0	0,00%	0	-110.000	-100,00%
		jueves, 02 de dic 2021	0	0	0,00%	0,00%	0	0,00%	0	-250.000	-100,00%
		viernes, 03 de dic 2021	0	0	0,00%	0,00%	0	0,00%	0	0	0,00%
		TOTAL		0	6.000			6.000	0,00%	0	-646.200,00
Subasta	7 Días	lunes, 29 de nov 2021	22.670.000	636.500	0,00%	0,00%	636.500	0,00%	0	607.700	2110,07%
		martes, 30 de nov 2021	20.000.000	1.500.000	0,00%	0,00%	1.500.000	0,00%	0	0	0,00%
		miércoles, 01 de dic 2021	17.600.000	855.000	0,00%	0,00%	855.000	0,00%	0	-2.489.000	-74,43%
		jueves, 02 de dic 2021	14.900.000	1.649.000	0,00%	0,00%	1.649.000	0,00%	0	82.000	5,23%
		viernes, 03 de dic 2021	14.635.000	0	0,00%	0,00%	0	0,00%	0	0	0,00%
		TOTAL		89.805.000	4.640.500			4.640.500	0,00%	0	-1.799.300,00
Subasta	28 Días	lunes, 29 de nov 2021	21.700.000	0	0,00%	0,00%	0	0,00%	0	0	0,00%
		martes, 30 de nov 2021	19.000.000	0	0,00%	0,00%	0	0,00%	0	0	0,00%
		miércoles, 01 de dic 2021	16.600.000	0	0,00%	0,00%	0	0,00%	0	0	0,00%
		jueves, 02 de dic 2021	0	0	0,00%	0,00%	0	0,00%	0	-546.000	-100,00%
		viernes, 03 de dic 2021	0	0	0,00%	0,00%	0	0,00%	0	0	0,00%
		TOTAL		57.300.000	0			0	0,00%	0	-546.000,00
Subasta	30 Días	lunes, 29 de nov 2021	1.000.000	30.000	0,00%	0,00%	30.000	0,00%	0	-22.400	-42,75%
		martes, 30 de nov 2021	1.000.000	0	0,00%	0,00%	0	0,00%	0	0	0,00%
		miércoles, 01 de dic 2021	1.000.000	0	0,00%	0,00%	0	0,00%	0	0	0,00%
		jueves, 02 de dic 2021	1.000.000	0	0,00%	0,00%	0	0,00%	0	0	0,00%
		viernes, 03 de dic 2021	1.000.000	265.000	0,00%	0,00%	0	0,00%	265.000	-128.600	-100,00%
		TOTAL		5.000.000	295.000			30.000	0,00%	265.000	-186.200,00
Subasta	60 Días	lunes, 29 de nov 2021	0	0	0,00%	0,00%	0	0,00%	0	0	0,00%
		martes, 30 de nov 2021	0	0	0,00%	0,00%	0	0,00%	0	0	0,00%
		miércoles, 01 de dic 2021	0	0	0,00%	0,00%	0	0,00%	0	0	0,00%
		jueves, 02 de dic 2021	0	0	0,00%	0,00%	0	0,00%	0	0	0,00%
		viernes, 03 de dic 2021	0	0	0,00%	0,00%	0	0,00%	0	0	0,00%
		TOTAL		0	0			0	0,00%	0	0,00
Subasta	90 Días	lunes, 29 de nov 2021	0	0	0,00%	0,00%	0	0,00%	0	0	0,00%
		martes, 30 de nov 2021	0	0	0,00%	0,00%	0	0,00%	0	0	0,00%
		miércoles, 01 de dic 2021	0	0	0,00%	0,00%	0	0,00%	0	0	0,00%
		jueves, 02 de dic 2021	0	0	0,00%	0,00%	0	0,00%	0	0	0,00%
		viernes, 03 de dic 2021	0	0	0,00%	0,00%	0	0,00%	0	0	0,00%
		TOTAL		0	0	0,00	0,00	0	0,00%	0	0,00
Subasta	180 Días	jueves, 02 de dic 2021	0	0	0,00%	0,00%	0	0,00%	0	-455.000	-100,00%
		TOTAL		0	0		0	0,00%	0	-455.000,00	-100,00
Subasta	270 Días	viernes, 03 de dic 2021	1.000.000	150.000	0,00%	0,00%	150.000	0,00%	0	150.000	0,00%
		TOTAL		1.000.000	150.000	0,00	0,00	150.000	0,00%	0	0,00
Subasta	365 Días	jueves, 02 de dic 2021	1.000.000	0	0,00%	0,00%	0	0,00%	0	0	0,00%
		TOTAL		1.000.000	0	0,00	0,00	0	0,00%	0	0,00
TOTAL			52.510.458,10			52.245.458,10		0	0,00	0,00	

2. Contracción Transitoria (millones de pesos \$)		APROBADAS									
Tipo	Plazo	DIA	CUPO	PRESENTADAS			APROBADAS		EXCESO	VARIACION SEMANAL	
				MONTO	TASA	TASA MAXIMA	MONTO	TASA CORTE	DEMANDA	ABSOLUTA	(%)
Ventanilla	1 Día	lunes, 29 de nov 2021	0	638.068	1,50%	1,50%	638.068	1,50%	0	-462.698	-42,03%
		martes, 30 de nov 2021	0	919.951	1,50%	1,50%	919.951	1,50%	0	258.708	39,12%
		miércoles, 01 de dic 2021	0	957.993	1,50%	1,50%	957.993	1,50%	0	66.657	7,48%
		jueves, 02 de dic 2021	0	896.792	1,50%	1,50%	896.792	1,50%	0	279.511	45,28%
		viernes, 03 de dic 2021	0	1.293.454	1,50%	1,50%	1.293.454	2,50%	0	456.762	54,59%
		TOTAL		0	4.706.258			4.706.258	1,77%	0	598.940,60
Subasta	7 Días	lunes, 29 de nov 2021	0	0	0,00%	0,00%	0	0,00%	0	0	0,00%
		martes, 30 de nov 2021	0	0	0,00%	0,00%	0	0,00%	0	0	0,00%
		miércoles, 01 de dic 2021	0	0	0,00%	0,00%	0	0,00%	0	0	0,00%
		jueves, 02 de dic 2021	0	0	0,00%	0,00%	0	0,00%	0	0	0,00%
		viernes, 03 de dic 2021	0	0	0,00%	0,00%	0	0,00%	0	0	0,00%
		TOTAL		0	0			0	0,00%	0	0,00
Subasta	14 Días	lunes, 29 de nov 2021	0	0	0,00%	0,00%	0	0,00%	0	0	0,00%
		martes, 30 de nov 2021	0	0	0,00%	0,00%	0	0,00%	0	0	0,00%
		miércoles, 01 de dic 2021	0	0	0,00%	0,00%	0	0,00%	0	0	0,00%
		jueves, 02 de dic 2021	0	0	0,00%	0,00%	0	0,00%	0	0	0,00%
		viernes, 03 de dic 2021	0	0	0,00%	0,00%	0	0,00%	0	0	0,00%
		TOTAL		0	0			0	0,00%	0	0,00
TOTAL			4.706.257,80			4.706.257,80		0	0,00	0,00	

* Tasa Efectiva anual
Fuente: DFV, DOAM

⁴ Incluye operaciones de repos con colateral título de deuda privada y repos con colateral pa garés

ANEXO 2: AGREGADOS MONETARIOS

CUADRO 5
M3 PÚBLICO** Y PRIVADO*
(Miles de millones de pesos)

	septiembre			diciembre			marzo			junio			agosto		
	2019	2020	var %	2019	2020	var %	2020	2021	var %	2020	2021	var %	2020	2021	var %
M3 Privado*	458,275	532,709	16.2	490,344	559,528	13.9	512,649	556,965	8.6	537,376	569,459	6.0	534,441	575,099	7.6
Efectivo	63,559	83,914	32.0	75,252	94,627	25.7	71,951	91,363	27.0	81,634	95,036	16.4	83,470	96,173	15.2
DEPÓSITOS	394,716	448,795	13.7	415,092	464,901	11.8	440,698	465,602	5.7	455,742	474,423	4.1	450,971	478,926	6.2
Ctas. Ctes.	39,156	50,224	28.3	44,798	56,207	25.5	55,477	59,094	6.5	52,373	60,295	15.1	50,855	61,706	21.3
CDT	168,728	162,908	-3.4	164,733	155,706	-5.5	164,702	150,585	-8.6	165,855	149,090	-10.1	164,605	148,869	-9.6
Ahorro	151,892	200,437	32.0	170,756	216,523	26.8	186,124	218,656	17.5	203,124	226,492	11.5	200,719	230,037	14.6
Otros	34,941	35,226	0.8	34,805	36,465	1.9	34,395	37,266	8.3	34,390	38,546	12.1	34,791	38,313	10.1
M3 Público**	64,761	62,063	-4.2	54,476	59,282	8.8	58,892	62,862	6.7	60,297	66,400	10.1	61,474	67,129	9.2
Ctas. Ctes.	10,078	9,632	-4.4	9,040	9,908	9.6	9,503	10,630	11.9	9,847	10,823	9.9	9,425	11,094	17.7
CDT	7,415	6,768	-8.7	6,154	5,279	-14.2	6,378	5,604	-12.1	6,328	5,909	-6.6	6,963	6,522	-6.3
Ahorro	36,481	35,021	-4.0	27,737	31,892	15.0	32,910	35,437	7.7	33,689	37,631	11.7	34,556	37,503	8.5
Fiduciarios	7,591	7,839	3.3	6,881	7,420	7.8	7,248	7,966	9.9	7,662	8,543	11.5	7,628	8,685	13.9
Otros	3,195	2,803	-12.3	4,664	4,783	2.5	2,853	3,225	13.0	2,771	3,494	26.1	2,901	3,326	14.6
M3 Total***	523,036	594,772	13.7	544,820	618,810	13.4	571,541	619,826	8.4	597,673	635,859	6.4	595,915	642,228	7.8

CARTERA PÚBLICA** Y PRIVADA*
(Miles de millones de pesos)

Cartera Bruta	475,911	501,096	5.3	482,735	500,789	3.7	503,944	506,062	0.4	507,245	517,653	2.1	501,368	526,955	5.1
Pública	19,114	20,133	5.3	20,028	20,415	1.9	21,467	20,091	-6.4	20,773	19,995	-3.7	20,077	20,189	0.6
Privada	456,796	480,962	5.3	462,708	480,373	3.8	482,477	485,972	0.7	486,472	497,658	2.3	481,291	506,766	5.3

Variación anual - para la cartera pública y privada, incluye Leasing Financiero

*Incluye hogares, empresas no financieras, sociedades financieras (depositorias y no depositarias) y no residentes

** Incluye entidades públicas del orden nacional, departamental y municipal y sociedades públicas no financieras.

***A partir de las estadísticas con corte a jun /2020 se excluyeron los CDT y los bonos en poder del Banco de la República, y se reprocesó la serie desde mar /2020 hasta la fecha.

Fuentes: Banco de la República, cálculos con información de los balances de los establecimientos de crédito y del formato 338 de la Superintendencia Financiera.

CUADRO 6
Portafolio Financiero del Sector Real en ml
(Miles de Millones de pesos)

AÑO	MES	TOTAL			SECTOR PUBLICO			SECTOR PRIVADO ¹		
		M3*	TES	M3* + TES	M3*	TES	TOTAL	M3*	TES	TOTAL
2006	diciembre	132,740.1	64,184.7	196,924.8	23,061.2	30,872.4	53,933.6	109,678.9	33,312.3	142,991.2
2007	diciembre	156,820.1	71,221.9	228,041.9	24,129.7	31,221.9	55,351.6	132,690.4	40,000.0	172,690.4
2008	diciembre	183,455.2	82,331.7	265,787.0	29,448.4	36,925.8	66,374.2	154,006.8	45,405.9	199,412.7
2009	diciembre	197,491.3	86,560.0	284,051.3	30,180.5	36,444.8	66,625.3	167,310.7	50,115.2	217,425.9
2010	diciembre	219,828.3	101,942.8	321,771.1	33,088.8	40,159.4	73,248.2	186,739.5	61,783.5	248,523.0
2011	diciembre	259,929.7	110,967.9	370,897.6	37,698.6	42,480.6	80,179.2	222,231.1	68,487.3	290,718.4
2012	diciembre	300,208.6	113,374.9	413,583.5	43,024.8	41,748.0	84,772.8	257,183.8	71,626.9	328,810.7
2013	diciembre	341,304.2	128,429.9	469,734.1	51,428.4	45,315.1	96,743.5	289,875.8	83,114.8	372,990.6
2014	diciembre	371,418.5	146,828.4	518,246.9	52,573.7	44,626.8	97,200.5	318,844.8	102,201.5	421,046.4
2015	diciembre	414,501.0	157,017.5	571,518.4	46,294.7	45,977.4	92,272.1	368,206.3	111,040.0	479,246.3
2016	diciembre	445,146.6	184,070.6	629,217.2	49,781.5	45,519.2	95,300.7	395,365.1	138,551.4	533,916.5
2017	diciembre	477,753.3	198,563.0	676,316.3	57,124.8	42,602.0	99,726.8	420,628.5	155,961.0	576,589.5
2018	diciembre	504,616.3	237,869.8	742,486.1	60,656.4	55,111.2	115,767.6	443,959.9	182,758.6	626,718.5
2019	diciembre	544,820.5	248,922.3	793,742.8	54,476.4	48,052.9	102,529.3	490,344.1	200,869.3	691,213.5
2020	enero	536,447.5	253,541.0	789,988.5	55,270.6	50,142.9	105,413.5	481,176.9	203,398.1	684,575.0
	febrero	543,772.3	255,302.5	799,074.8	56,041.6	50,829.5	106,871.0	487,730.7	204,473.0	692,203.8
	marzo	571,540.6	248,523.2	820,063.8	58,891.7	50,895.0	109,786.7	512,648.9	197,628.2	710,277.1
	abril	586,645.4	247,062.2	833,707.7	59,433.6	49,420.8	108,854.4	527,211.9	197,641.5	724,853.3
	mayo	589,553.0	253,998.8	843,551.8	57,057.3	51,181.3	108,238.6	532,495.7	202,817.5	735,313.1
	junio	597,673.3	255,043.6	852,716.9	60,297.1	50,458.8	110,755.9	537,376.2	204,584.8	741,961.0
	julio	597,091.3	258,049.8	855,141.1	59,261.1	51,399.4	110,660.5	537,830.2	206,650.3	744,480.6
	agosto	595,914.6	264,242.0	860,156.6	61,473.5	52,014.8	113,488.3	534,441.1	212,227.2	746,668.3
	septiembre	594,772.1	269,339.9	864,112.1	62,063.5	51,273.0	113,336.5	532,708.7	218,066.9	750,775.5
	octubre	599,689.9	269,363.7	869,053.6	63,415.4	53,270.8	116,686.2	536,274.5	216,093.0	752,367.5
	noviembre	604,768.8	274,622.0	879,390.8	64,029.2	48,892.4	112,921.6	540,739.7	225,729.6	766,469.3
	diciembre	618,810.1	272,271.0	891,081.1	59,281.9	46,883.6	106,165.5	559,528.2	225,387.4	784,915.6
2021	enero	607,526.5	277,686.0	885,212.5	59,457.0	49,049.8	108,506.8	548,069.5	228,636.2	776,705.7
	febrero	612,897.4	279,957.2	892,854.6	61,060.1	49,718.4	110,778.5	551,837.3	230,238.8	782,076.1
	marzo	619,826.1	283,226.1	903,052.2	62,861.5	55,758.1	118,619.6	556,964.6	227,468.0	784,432.6
	abril	623,196.2	293,422.3	916,618.5	63,950.0	60,368.2	124,318.3	559,246.1	233,054.1	792,300.2
	mayo	626,428.7	295,945.7	922,374.4	65,055.5	58,805.1	123,860.6	561,373.2	237,140.6	798,513.8
	junio	635,859.2	300,123.9	935,983.1	66,400.2	59,753.3	126,153.5	569,459.1	240,370.5	809,829.6
	julio	641,505.8	306,076.6	947,582.4	65,939.2	63,105.1	129,044.3	575,566.6	242,971.5	818,538.1
	agosto	642,228.2	306,984.4	949,212.6	67,128.8	58,214.4	125,343.2	575,099.4	248,770.0	823,869.4

Portafolio Financiero del Sector Real en ml
(% Variaciones)

AÑO	MES	TOTAL SECTOR REAL								
		TOTAL			SECTOR PUBLICO			SECTOR PRIVADO ¹		
		M3*	TES	M3* + TES	M3*	TES	TOTAL	M3*	TES	TOTAL
2007	diciembre	18.1%	11.0%	15.8%	4.6%	1.1%	2.6%	21.0%	20.1%	20.8%
2008	diciembre	17.0%	15.6%	16.6%	22.0%	18.3%	19.9%	16.1%	13.5%	15.5%
2009	diciembre	7.7%	5.1%	6.9%	2.5%	-1.3%	0.4%	8.6%	10.4%	9.0%
2010	diciembre	11.3%	17.8%	13.3%	9.6%	10.2%	9.9%	11.6%	23.3%	14.3%
2011	diciembre	18.2%	8.9%	15.3%	13.9%	5.8%	9.5%	19.0%	10.9%	17.0%
2012	diciembre	15.5%	2.2%	11.5%	14.1%	-1.7%	5.7%	15.7%	4.6%	13.1%
2013	diciembre	13.7%	13.3%	13.6%	19.5%	8.5%	14.1%	12.7%	16.0%	13.4%
2014	diciembre	8.8%	14.3%	10.3%	2.2%	-1.5%	0.5%	10.0%	23.0%	12.9%
2015	diciembre	11.6%	6.9%	10.3%	-11.9%	3.0%	-5.1%	15.5%	8.6%	13.8%
2016	diciembre	7.4%	17.2%	10.1%	7.5%	-1.0%	3.3%	7.4%	24.8%	11.4%
2017	diciembre	7.3%	7.9%	7.5%	14.8%	-6.4%	4.6%	6.4%	12.6%	8.0%
2018	diciembre	5.6%	19.8%	9.8%	6.2%	29.4%	16.1%	5.5%	17.2%	8.7%
2019	diciembre	8.0%	4.6%	6.9%	-10.2%	-12.8%	-11.4%	10.4%	9.9%	10.3%
2020	enero	9.4%	5.5%	8.1%	-3.4%	-11.0%	-7.2%	11.1%	10.5%	11.0%
	febrero	9.5%	4.1%	7.7%	-1.4%	-8.0%	-4.7%	10.9%	7.7%	9.9%
	marzo	13.6%	0.4%	9.2%	-9.3%	-4.4%	-7.1%	16.9%	1.7%	12.2%
	abril	15.9%	-1.0%	10.3%	-9.8%	-6.4%	-8.3%	19.7%	0.5%	13.8%
	mayo	16.6%	0.4%	11.2%	-12.9%	-3.4%	-8.7%	21.0%	1.4%	14.9%
	junio	16.5%	1.1%	11.4%	-7.7%	-2.8%	-5.5%	20.1%	2.1%	14.5%
	julio	15.8%	1.9%	11.2%	-8.2%	-1.4%	-5.2%	19.3%	2.7%	14.2%
	agosto	14.7%	4.1%	11.2%	-2.4%	-2.4%	-2.4%	17.0%	5.8%	13.6%
	septiembre	13.7%	7.3%	11.6%	-4.2%	1.4%	-1.7%	16.2%	8.8%	14.0%
	octubre	14.2%	6.8%	11.8%	2.6%	5.2%	3.7%	15.7%	7.2%	13.1%
	noviembre	12.2%	8.2%	10.9%	-1.3%	-5.8%	-3.3%	14.1%	11.9%	13.4%
	diciembre	13.6%	9.4%	12.3%	8.8%	-2.3%	3.6%	14.1%	12.2%	13.6%
2021	enero	13.2%	9.5%	12.1%	7.6%	-2.2%	2.9%	13.9%	12.4%	13.5%
	febrero	12.7%	9.7%	11.7%	9.0%	-2.2%	3.7%	13.1%	12.6%	13.0%
	marzo	8.4%	14.0%	10.1%	6.7%	9.6%	8.0%	8.6%	15.1%	10.4%
	abril	6.2%	18.8%	9.9%	7.6%	22.2%	14.2%	6.1%	17.9%	9.3%
	mayo	6.3%	16.5%	9.3%	14.0%	14.9%	14.4%	5.4%	16.9%	8.6%
	junio	6.4%	17.7%	9.8%	10.1%	18.4%	13.9%	6.0%	17.5%	9.1%
	julio	7.4%	18.6%	10.8%	11.3%	22.8%	16.6%	7.0%	17.6%	9.9%
	agosto	7.8%	16.2%	10.4%	9.2%	11.9%	10.4%	7.6%	17.2%	10.3%

*No incluye los TES del sector financiero

* A partir de las estadísticas con corte a ago 28 /2020 se excluyeron los CDT y los bonos en poder del Banco de la República, y se reprocesó la serie desde mar 27/2020 hasta la fecha.

Fuente: cálculos DTIE con base en DFV, Banco de la República.

ANEXO 3: CARTERA

CUADRO 1
Evolucion de la Cartera Bruta Total¹

Semana	Fecha 2021	Cartera M/L MM\$			Cartera M/E en pesos MM\$			Cartera Total 1/ MM\$			Cartera M/E en US\$1/ (Millones)		
		2020	2021	Var. % Anual	2020	2021	Var. % Anual	2020	2021	Var. % Anual	2020	2021	Var. % Anual
1	ene-08	469,687.0	489,638.6	4.2	16,697.9	14,853.8	-11.0	486,384.9	504,492.3	3.7	5,102.3	4,270.6	-16.3
2	ene-15	470,505.2	489,009.7	3.9	16,793.9	14,853.3	-11.6	487,299.1	503,863.0	3.4	5,057.2	4,284.4	-15.3
3	ene-22	471,200.4	489,470.1	3.9	16,861.6	15,212.1	-9.8	488,062.0	504,682.2	3.4	5,009.4	4,315.2	-13.9
4	ene-29	471,289.8	490,276.6	4.0	17,192.2	15,573.0	-9.4	488,482.1	505,849.6	3.6	5,022.2	4,375.1	-12.9
5	feb-05	471,249.6	489,672.3	3.9	17,266.5	15,608.5	-9.6	488,516.1	505,280.7	3.4	5,065.9	4,405.1	-13.0
6	feb-12	474,507.9	492,033.3	3.7	17,262.1	15,522.7	-10.1	491,770.0	507,556.0	3.2	5,109.7	4,415.3	-13.6
7	feb-19	475,255.2	493,415.2	3.8	17,604.6	15,801.4	-10.2	492,859.8	509,216.6	3.3	5,180.8	4,444.3	-14.2
8	feb-26	476,602.5	493,961.8	3.6	18,255.5	16,095.9	-11.8	494,858.1	510,057.7	3.1	5,157.1	4,441.0	-13.9
9	mar-05	476,281.3	493,395.4	3.6	18,597.4	15,926.2	-14.4	494,878.7	509,321.7	2.9	5,188.2	4,375.1	-15.7
10	mar-12	478,171.1	493,855.4	3.3	21,862.4	15,689.9	-28.2	500,033.6	509,545.3	1.9	5,546.1	4,388.4	-20.9
11	mar-19	482,221.7	495,098.6	2.7	22,986.4	15,621.5	-32.0	505,208.2	510,720.1	1.1	5,634.0	4,396.3	-22.0
12	mar-26	484,796.4	496,208.2	2.4	23,780.2	16,180.2	-32.0	508,576.6	512,388.3	0.7	5,882.1	4,414.3	-25.0
13	abr-02	487,099.5	496,049.1	1.8	23,759.8	16,358.3	-31.2	510,859.3	512,407.4	0.3	5,927.0	4,446.9	-25.0
14	abr-09	488,592.5	495,797.4	1.5	23,111.7	16,192.8	-29.9	511,704.2	511,990.2	0.1	5,946.2	4,436.1	-25.4
15	abr-16	489,226.2	496,531.9	1.5	23,875.8	16,024.3	-32.9	513,102.0	512,556.2	-0.1	6,009.4	4,456.7	-25.8
16	abr-23	489,815.2	497,951.8	1.7	24,482.8	16,403.8	-33.0	514,297.9	514,355.6	0.0	6,060.3	4,506.5	-25.6
17	abr-30	490,846.5	498,832.4	1.6	23,740.3	16,889.8	-28.9	514,586.8	515,722.2	0.2	6,036.6	4,515.8	-25.2
18	may-07	490,620.4	498,933.2	1.7	23,281.2	17,188.8	-26.2	513,901.6	516,122.0	0.4	5,996.8	4,565.0	-23.9
19	may-14	491,447.5	500,246.9	1.8	23,590.4	17,022.6	-27.8	515,037.9	517,269.5	0.4	6,008.7	4,622.1	-23.1
20	may-21	491,765.1	501,092.0	1.9	22,723.9	17,352.4	-23.6	514,489.0	518,444.5	0.8	6,007.4	4,641.9	-22.7
21	may-28	492,749.3	502,392.6	2.0	22,332.8	17,533.5	-21.5	515,082.1	519,926.1	0.9	6,005.3	4,719.3	-21.4
22	jun-04	492,608.0	502,286.1	2.0	21,121.9	16,898.6	-20.0	513,729.9	519,184.7	1.1	5,924.7	4,682.1	-21.0
23	jun-11	492,580.6	503,326.2	2.2	22,085.8	16,680.4	-24.5	514,666.4	520,006.6	1.0	5,876.8	4,600.2	-21.7
24	jun-18	492,775.5	504,479.1	2.4	21,933.3	17,544.1	-20.0	514,708.8	522,023.2	1.4	5,875.1	4,673.7	-20.4
25	jun-25	492,591.4	505,780.2	2.7	21,902.2	17,513.4	-20.0	514,493.6	523,293.6	1.7	5,826.7	4,684.0	-19.6
26	jul-02	492,131.1	506,969.4	3.0	21,059.9	17,738.3	-15.8	513,191.0	524,707.7	2.2	5,776.3	4,696.2	-18.7
27	jul-09	491,169.8	507,279.8	3.3	20,784.6	18,157.9	-12.6	511,954.4	525,437.7	2.6	5,748.3	4,741.6	-17.5
28	jul-16	490,751.7	508,019.2	3.5	20,767.9	18,206.5	-12.3	511,519.6	526,225.7	2.9	5,686.8	4,780.5	-15.9
29	jul-23	490,648.1	508,686.2	3.7	20,899.3	18,758.7	-10.2	511,547.4	527,444.9	3.1	5,662.5	4,841.6	-14.5
30	jul-30	490,146.3	509,684.8	4.0	20,656.2	19,127.8	-7.4	510,802.4	528,812.7	3.5	5,533.3	4,945.3	-10.6
31	ago-06	488,463.0	509,668.0	4.3	20,543.9	19,757.4	-3.8	509,006.8	529,425.3	4.0	5,449.8	5,002.7	-8.2
32	ago-13	487,965.4	510,479.8	4.6	20,451.1	19,455.7	-4.9	508,416.5	529,935.5	4.2	5,405.8	5,079.5	-6.0
33	ago-20	487,980.1	511,516.6	4.8	20,503.6	19,774.8	-3.6	508,483.6	531,291.4	4.5	5,357.2	5,103.2	-4.7
34	ago-27	488,214.0	513,237.4	5.1	20,125.5	19,654.7	-2.3	508,339.5	532,892.1	4.8	5,352.0	5,126.2	-4.2
35	sep-03	487,958.9	514,486.6	5.4	19,521.0	19,428.0	-0.5	507,479.9	533,914.6	5.2	5,272.2	5,126.1	-2.8
36	sep-10	488,104.6	515,000.2	5.5	19,422.6	19,639.2	1.1	507,527.3	534,639.4	5.3	5,236.6	5,118.6	-2.3
37	sep-17	488,429.9	517,276.9	5.9	19,139.5	19,701.6	2.9	507,569.4	536,978.5	5.8	5,137.6	5,146.5	0.2
38	sep-24	488,556.2	518,423.0	6.1	19,748.9	19,746.3	0.0	508,305.1	538,169.4	5.9	5,106.0	5,135.8	0.6
39	oct-01	488,394.1	520,748.2	6.6	19,552.0	19,484.5	-0.3	507,946.1	540,232.7	6.4	5,036.8	5,152.8	2.3
40	oct-08	487,198.1	521,324.2	7.0	19,005.2	19,207.0	1.1	506,203.3	540,531.2	6.8	4,969.7	5,100.4	2.6
41	oct-15	487,524.6	522,854.7	7.2	18,983.9	18,978.0	0.0	506,508.4	541,832.7	7.0	4,935.4	5,030.6	1.9
42	oct-22	488,608.2	524,344.5	7.3	18,524.3	19,028.0	2.7	507,132.5	543,372.5	7.1	4,897.2	5,033.4	2.8
43	oct-29	490,259.6	527,587.6	7.6	18,701.4	18,635.0	-0.4	508,961.0	546,222.6	7.3	4,846.7	4,924.1	1.6
44	nov-05	489,426.6	527,661.7	7.8	18,098.7	19,177.7	6.0	507,525.3	546,839.4	7.7	4,841.6	4,940.5	2.0
45	nov-12	490,751.3	529,692.2	7.9	17,402.5	19,237.8	10.5	508,153.8	548,929.9	8.0	4,781.0	4,947.3	3.5
46	nov-19	491,541.3	531,771.6	8.2	17,246.7	19,395.0	12.5	508,788.1	551,166.6	8.3	4,725.3	4,943.3	4.6
47	nov-26	492,554.3	533,074.9	8.2	16,819.4	20,023.8	19.1	509,373.7	553,098.7	8.6	4,657.2	4,995.8	7.3
48	dic-03	492,194.4			15,852.8			508,047.1			4,571.8		
49	dic-10	492,495.4			15,346.2			507,841.7			4,469.6		
50	dic-17	493,081.3			15,227.5			508,308.8			4,452.2		
51	dic-24	494,331.2			15,358.6			509,689.8			4,396.0		
52	dic-31	492,537.0			14,619.6			507,156.6			4,259.2		

¹ Corresponde a Cartera Ajustada. No incluye la cartera de las entidades financieras especiales (EFE).

Fuente: Formato 281 de la Superintendencia Financiera.

CUADRO 2
Evolucion de la Cartera Bruta por Modalidad¹

Semana	Fecha	Comercial ² MM\$				Consumo ³ MM\$				Microcrédito MM\$				Hipotecaria ⁴ MM\$								
		Moneda Legal		Moneda Extranjera		Moneda Legal		Moneda Extranjera		Moneda Legal		Moneda Extranjera		Moneda Legal								
		2020	2021	Var. % Anual	2020	2021	Var. % Anual	2020	2021	Var. % Anual	2020	2021	Var. % Anual	2020	2021	Var. % Anual						
1	ene-08	229,588.9	242,243.0	5.5	16,043.0	14,401.7	-10.2	155,304.3	158,492.1	2.1	654.5	451.8	-31.0	13,106.6	13,282.9	1.3	0.4	0.3	-14.8	71,687.1	75,620.5	5.5
2	ene-15	229,970.3	241,771.6	5.1	16,141.4	14,399.3	-10.8	155,645.5	158,372.2	1.8	652.1	453.7	-30.4	13,120.3	13,270.9	1.1	0.4	0.3	-16.3	71,769.1	75,595.0	5.3
3	ene-22	229,858.2	242,049.2	5.3	16,193.3	14,749.4	-8.9	156,329.4	158,470.4	1.4	667.9	462.4	-30.8	13,168.6	13,300.5	1.0	0.4	0.3	-16.3	71,844.3	75,650.1	5.3
4	ene-29	228,918.9	242,094.1	5.8	16,513.0	15,102.4	-8.5	157,097.1	159,004.1	1.2	678.9	470.3	-30.7	13,248.7	13,369.7	0.9	0.3	0.3	-7.0	72,025.1	75,808.7	5.3
5	feb-05	229,107.0	241,898.3	5.6	16,600.7	15,148.5	-8.7	156,925.0	158,660.3	1.1	665.4	459.7	-30.9	13,194.7	13,361.4	1.3	0.4	0.3	-21.5	72,023.0	75,752.3	5.2
6	feb-12	231,505.6	243,584.1	5.2	16,601.0	15,063.9	-9.3	157,684.8	159,111.2	0.9	660.7	458.5	-30.6	13,197.5	13,383.8	1.4	0.4	0.3	-21.5	72,120.0	75,954.2	5.3
7	feb-19	231,516.8	244,292.4	5.5	16,951.4	15,345.3	-9.5	158,259.4	159,475.8	0.8	652.9	455.8	-30.2	13,236.8	13,390.2	1.2	0.4	0.3	-21.0	72,242.2	76,256.8	5.6
8	feb-26	231,576.7	244,072.7	5.4	17,575.1	15,631.9	-11.1	159,213.3	159,836.4	0.4	680.0	463.8	-31.8	13,306.6	13,459.3	1.1	0.4	0.3	-18.1	72,505.9	76,593.4	5.6
9	mar-05	231,655.0	243,674.8	5.2	17,921.8	15,464.6	-13.7	158,903.3	159,662.0	0.5	675.3	461.3	-31.7	13,250.1	13,442.6	1.5	0.4	0.3	-18.7	72,472.9	76,616.0	5.7
10	mar-12	232,948.6	243,521.3	4.5	21,129.5	15,230.3	-27.9	159,415.6	160,149.6	0.5	732.5	459.3	-37.3	13,241.7	13,447.8	1.6	0.4	0.3	-22.4	72,565.2	76,736.7	5.7
11	mar-19	236,471.5	244,155.8	3.2	22,256.4	15,167.5	-31.9	159,840.1	160,559.6	0.5	729.7	453.7	-37.8	13,258.6	13,472.4	1.6	0.4	0.3	-25.5	72,651.5	76,910.8	5.9
12	mar-26	239,372.1	244,502.6	2.1	23,060.6	15,703.8	-31.9	159,544.6	161,130.0	1.0	719.1	476.1	-33.8	13,261.9	13,507.6	1.9	0.4	0.3	-25.7	72,617.9	77,067.9	6.1
13	abr-02	242,179.0	244,572.7	1.0	23,057.0	15,871.4	-31.2	159,050.8	160,707.0	1.0	702.3	486.6	-30.7	13,217.0	13,534.8	2.4	0.5	0.3	-41.3	72,652.7	77,234.6	6.3
14	abr-09	244,086.1	244,713.9	0.3	22,433.3	15,700.3	-30.0	158,648.7	160,296.6	1.0	682.0	492.2	-27.4	13,200.5	13,481.0	2.1	0.4	0.3	-42.7	72,657.2	77,305.9	6.4
15	abr-16	245,291.4	245,001.3	-0.1	23,192.4	15,540.3	-33.0	158,117.6	160,601.0	1.6	682.8	483.8	-29.1	13,163.0	13,477.9	2.4	0.7	0.2	-40.0	72,654.1	77,451.7	6.6
16	abr-23	246,359.1	245,777.0	-0.2	23,791.7	15,905.6	-33.1	157,646.5	161,022.0	2.1	690.4	498.0	-27.9	13,138.9	13,510.6	2.8	0.7	0.2	-70.2	72,670.7	77,642.1	6.8
17	abr-30	247,863.6	246,004.4	-0.8	23,071.4	16,362.8	-29.1	157,177.3	161,306.1	2.6	668.2	526.8	-21.2	13,097.4	13,546.0	3.4	0.8	0.2	-74.0	72,708.2	77,976.0	7.2
18	may-07	248,522.1	246,639.0	-0.8	22,636.6	16,645.3	-26.5	156,338.1	160,773.8	2.8	643.8	543.3	-15.6	13,056.6	13,494.3	3.4	0.8	0.2	-74.2	72,703.5	78,026.2	7.3
19	may-14	249,568.1	247,619.6	-0.8	22,947.5	16,477.6	-28.2	156,129.1	161,013.5	3.1	642.1	544.8	-15.2	13,049.5	13,471.6	3.2	0.8	0.2	-75.0	72,700.8	78,142.2	7.5
20	may-21	250,134.4	248,109.8	-0.8	22,116.6	16,795.3	-24.1	155,850.8	161,270.5	3.5	606.6	556.9	-8.2	13,023.6	13,456.5	3.3	0.8	0.2	-73.7	72,756.3	78,255.3	7.6
21	may-28	251,174.8	249,046.9	-0.8	21,736.3	16,959.0	-22.0	155,655.7	161,344.3	3.7	595.6	574.3	-3.6	13,019.5	13,500.7	3.7	0.8	0.1	-82.0	72,899.3	78,500.7	7.7
22	jun-04	251,637.0	248,667.9	-1.2	20,561.7	16,348.1	-20.5	155,050.8	161,363.5	4.1	559.4	550.3	-1.6	12,974.4	13,496.1	4.0	0.8	0.2	-75.8	72,945.8	78,558.5	8.0
23	jun-11	251,677.7	249,250.8	-1.0	21,499.9	16,118.6	-25.0	154,912.3	161,743.7	4.4	585.1	561.6	-4.0	12,950.4	13,467.2	4.0	0.8	0.2	-80.3	73,040.2	78,864.5	8.0
24	jun-18	251,708.6	249,877.6	-0.7	21,357.3	16,953.1	-20.6	155,017.9	162,146.1	4.6	575.2	590.8	2.7	12,942.2	13,463.6	4.0	0.8	0.2	-78.9	73,106.9	78,991.8	8.0
25	jun-25	251,395.9	250,502.0	-0.4	21,320.6	16,903.9	-20.7	155,109.2	162,567.8	4.8	580.8	609.4	4.9	12,946.6	13,495.0	4.2	0.8	0.1	-85.2	73,139.7	79,215.4	8.3
26	jul-02	251,396.7	251,237.2	-0.1	20,505.1	17,116.5	-16.5	154,586.2	162,659.9	5.2	554.0	621.7	12.2	12,940.9	13,510.9	4.4	0.8	0.1	-84.6	73,207.3	79,561.5	8.7
27	jul-09	250,579.9	251,436.3	0.3	20,239.8	17,511.0	-13.5	154,438.7	162,712.2	5.4	544.0	646.8	18.9	12,926.5	13,481.4	4.3	0.8	0.1	-84.3	73,224.7	79,649.9	8.8
28	jul-16	250,234.9	251,392.2	0.5	20,229.2	17,563.2	-13.2	154,319.5	163,265.1	5.8	538.0	643.2	19.6	12,926.7	13,517.7	4.6	0.8	0.1	-84.5	73,270.5	79,844.2	9.0
29	jul-23	249,922.4	251,086.8	0.5	20,355.1	18,085.6	-11.1	154,485.9	164,046.5	6.2	543.5	672.9	23.8	12,941.3	13,560.9	4.8	0.7	0.1	-83.6	73,298.6	79,992.0	9.1
30	jul-30	249,277.4	250,923.2	0.7	20,110.8	18,448.0	-8.3	154,509.0	164,640.7	6.6	544.6	679.7	24.8	12,938.7	13,681.7	5.7	0.7	0.1	-83.6	73,421.1	80,439.2	9.6
31	ago-06	248,272.1	251,044.4	1.1	20,000.3	19,073.2	-4.6	153,899.6	164,439.8	6.8	542.9	684.0	26.0	12,891.9	13,649.2	5.9	0.7	0.1	-83.4	73,399.3	80,534.5	9.7
32	ago-13	247,809.9	251,025.2	1.3	19,909.7	18,787.6	-5.6	153,850.8	165,051.6	7.3	540.6	668.0	23.6	12,881.9	13,687.4	6.3	0.7	0.1	-83.7	73,422.9	80,715.6	9.9
33	ago-20	247,712.0	251,262.3	1.4	19,969.0	19,112.5	-4.3	153,914.9	165,655.2	7.6	533.8	662.2	24.0	12,893.8	13,727.1	6.5	0.7	0.1	-83.7	73,459.4	80,872.1	10.1
34	ago-27	247,743.1	251,939.0	1.7	19,604.3	18,993.5	-3.1	153,998.1	166,385.2	8.0	520.5	661.1	27.0	12,936.9	13,837.0	7.0	0.7	0.1	-83.3	73,535.9	81,076.2	10.3
35	sep-03	247,620.6	252,308.0	1.9	19,020.0	18,822.9	-1.0	153,757.7	166,888.2	8.5	500.4	605.0	20.9	12,954.2	13,875.8	7.1	0.7	0.1	-83.0	73,626.3	81,414.6	10.6
36	sep-10	247,505.0	252,090.5	1.9	18,918.6	18,989.4	0.4	153,962.0	167,434.1	8.8	503.4	649.7	29.1	12,969.2	13,894.3	7.1	0.7	0.1	-91.9	73,668.4	81,581.3	10.7
37	sep-17	247,525.4	253,325.3	2.3	18,643.5	19,055.2	2.2	154,171.7	168,202.6	9.1	495.3	646.3	30.5	12,994.7	13,946.1	7.3	0.7	0.0	-93.8	73,738.1	81,803.0	10.9
38	sep-24	247,001.6	253,390.2	2.6	19,232.2	19,086.0	-0.8	154,709.3	168,985.5	9.2	516.0	660.3	28.0	13,043.6	14,028.9	7.6	0.7	0.0	-94.0	73,801.7	82,018.4	11.1
39	oct-01	246,456.2	254,224.6	3.2	19,041.5	18,829.3	-1.1	155,018.3	169,977.6	9.6	509.9	655.1	28.5	13,008.8	14,086.0	8.3	0.7	0.0	-94.1	73,910.7	82,460.0	11.6
40	oct-08	245,329.2	254,456.3	3.7	18,501.1	18,562.1	0.3	154,948.7	170,175.2	9.8	503.5	644.9	28.1	13,016.0	14,100.7	8.3	0.6	0.0	-95.5	73,904.3	82,592.1	11.8
41	oct-15	245,293.1	254,599.3	3.8	18,482.4	18,326.1	-0.8	155,244.3	171,279.0	10.3	500.9	651.9	30.1	13,025.6	14,152.7	8.7	0.6	0.0	-95.1	73,961.6	82,823.7	12.0
42	oct-22	245,481.4	255,084.0	3.9	18,029.9	18,363.3	1.8	155,967.2	172,087.4	10.3	493.8	664.6	34.6	13,078.6	14,189.5	8.5	0.5	0.0	-94.8	74,081.0	82,983.6	12.0
43	oct-29	245,665.0	256,526.6	4.4	18,195.9	17,960.7	-1.3	156,912.9	173,255.8	10.4	504.9	674.3	33.5	13,249.1	14,297.3	7.9	0.5	0.0	-94.3	74,432.7	83,507.9	12.2
44	nov-05	245,308.9	256,762.5	4.7	17,612.0	18,488.6	5.0	156,479.1	173,098.4	10.6	486.1	689.1	41.7	13,211.3	14,267.9	8.0	0.5	0.0	-93.9	74,427.3	83,532.9	12.2
45	nov-12	246,017.5	257,522.0	4.7	16,928.8	18,531.2	9.5	156,996.9	174,180.1	10.9	473.2	706.5	49.3	13,233.8	14,313.1	8.2	0.4	0.0	-93.1	74,503.1	83,676.9	12.3
46	nov-19	246,360.3	258,196.8	4.8	16,776.3	18,675.9	11.3	157,345.3	175,126.8	11.3	470.0	719.0	53.0	13,253.3	14,365.0	8.4	0.4	0.0	-92.9	74,582.4	84,083.1	12.7
47	nov-26	246,049.8	257,753.6	4.8	16,347.0	19,273.7	17.9	158,407.6	176,500.8	11.4	472.0	750.0	58.9	13,321.9	14,467.3	8.6	0.4	0.0	-92.2	74,775.1	84,353.2	12.8
48	dic-03	245,559.7			15,393.8			158,346.2			458.5			13,308.2			0.4			74,980.3		
49																						

CUADRO 3
Desembolsos y Tasas de Interés Cartera Comercial ¹
Moneda Legal

Semana	Fecha 2021	Comercial ²				Ordinario				Preferencial				Tesorería			
		Desembolsos MM\$		Tasa de interés % ³		Desembolsos MM\$		Tasa de interés % ³		Desembolsos MM\$		Tasa de interés % ³		Desembolsos MM\$		Tasa de interés % ³	
		2020	2021	2020	2021	2020	2021	2020	2021	2020	2021	2020	2021	2020	2021	2020	2021
1	ene-08	1,563.7	2,043.3	8.85	6.64	726.0	645.9	10.37	8.07	802.6	1,011.4	7.51	4.33	35.1	386.0	7.97	10.31
2	ene-15	2,381.8	1,981.2	9.11	6.62	1,284.4	769.4	10.25	7.56	1,027.6	1,049.0	7.78	5.99	69.8	162.8	7.79	6.30
3	ene-22	3,014.7	2,887.8	8.27	6.36	1,286.6	1,099.6	10.15	7.68	1,671.0	1,669.5	6.88	5.36	57.1	118.7	6.99	8.30
4	ene-29	3,571.5	2,882.7	8.72	6.25	1,729.0	1,350.9	10.31	7.71	1,762.8	1,429.4	7.21	4.73	79.7	102.4	7.33	8.18
5	feb-05	2,196.2	1,831.6	9.03	6.64	1,246.2	932.0	10.20	7.84	934.9	831.6	7.49	5.11	15.1	68.0	8.08	9.02
6	feb-12	4,764.5	3,816.6	8.06	5.44	2,304.1	1,954.1	9.41	6.29	2,414.2	1,682.2	6.78	4.35	46.3	180.2	7.52	6.45
7	feb-19	3,209.8	3,180.9	8.31	5.91	1,524.0	1,266.1	9.95	7.36	1,654.6	1,811.5	6.82	4.75	31.2	103.2	7.52	8.36
8	feb-26	4,516.6	3,542.7	8.39	5.95	2,182.7	1,580.7	9.68	7.61	2,218.7	1,847.9	7.21	4.41	115.2	114.2	6.75	7.75
9	mar-05	2,374.3	2,682.6	8.87	6.15	1,325.9	1,029.8	10.06	7.48	1,021.3	1,463.5	7.32	4.70	27.1	189.2	9.29	10.12
10	mar-12	3,787.9	2,294.2	8.25	6.22	1,769.1	1,079.8	9.42	7.51	1,875.0	1,045.7	7.08	4.75	143.8	168.7	9.08	7.07
11	mar-19	6,534.7	3,013.9	7.90	5.96	1,984.0	1,320.8	9.34	7.26	4,385.9	1,462.0	7.24	4.66	164.7	231.1	8.21	6.78
12	mar-26	4,635.7	3,071.7	8.01	5.50	1,679.7	1,225.9	9.07	6.94	2,927.4	1,731.3	7.41	4.42	28.5	114.6	7.32	6.41
13	abr-02	4,963.8	3,316.9	8.16	5.46	1,464.0	1,272.8	9.51	7.22	3,450.9	2,002.8	7.59	4.30	49.0	41.2	8.15	7.71
14	abr-09	2,865.6	2,635.4	8.41	5.30	622.5	1,153.7	9.41	6.70	2,113.6	1,320.1	8.16	3.93	129.5	161.6	7.65	6.41
15	abr-16	2,623.9	2,757.2	8.13	6.02	1,035.8	1,215.6	9.22	7.27	1,542.1	1,365.7	7.44	4.79	46.0	175.9	6.61	6.90
16	abr-23	2,543.2	3,168.0	8.13	5.64	1,138.1	1,333.6	9.08	6.96	1,369.6	1,681.8	7.36	4.46	35.5	152.6	6.91	7.16
17	abr-30	2,907.8	4,231.7	8.20	5.47	1,224.1	1,795.5	9.14	6.92	1,670.1	2,265.3	7.52	4.23	136.0	170.8	7.68	6.74
18	may-07	1,999.7	2,806.4	8.94	5.33	1,159.8	887.7	10.08	7.10	827.9	1,834.9	7.38	4.34	12.0	83.8	6.62	8.14
19	may-14	1,952.0	3,166.4	8.59	5.16	1,018.2	1,212.5	9.46	6.74	931.7	1,747.9	7.64	3.98	2.1	206.1	10.51	5.88
20	may-21	1,893.9	2,743.0	8.34	5.34	1,001.4	1,045.2	9.41	6.83	870.8	1,632.0	7.15	4.28	21.8	65.9	6.53	8.16
21	may-28	2,118.6	3,948.1	8.40	5.67	1,169.4	1,646.1	9.19	6.91	943.1	2,108.8	7.42	4.67	6.1	193.1	7.04	5.91
22	jun-04	2,105.3	2,774.7	8.23	6.09	1,200.5	1,197.2	8.88	7.25	881.4	1,470.1	7.29	5.07	23.4	107.4	10.08	7.18
23	jun-11	1,848.9	2,897.0	8.03	5.77	1,026.3	991.6	9.11	7.33	731.4	1,736.4	6.56	4.81	91.2	169.0	7.58	6.43
24	jun-18	1,669.6	2,905.9	8.17	5.99	988.5	1,113.1	8.93	7.31	653.1	1,701.5	6.95	4.98	28.0	91.4	10.09	8.81
25	jun-25	2,064.9	3,416.2	7.99	5.80	1,288.4	1,494.1	8.63	6.86	738.4	1,769.8	6.80	4.72	38.1	152.3	9.12	7.89
26	jul-02	2,138.8	3,968.2	7.76	5.89	1,125.9	1,700.7	8.73	7.25	979.2	2,115.4	6.58	4.68	33.7	152.2	9.96	7.34
27	jul-09	1,822.5	2,250.3	7.65	5.74	906.3	899.4	9.07	7.39	836.8	1,265.4	6.09	4.39	79.3	85.5	7.77	8.39
28	jul-16	1,751.9	2,795.3	7.92	5.85	931.4	1,217.4	8.89	7.32	781.4	1,441.9	6.71	4.52	39.0	136.0	9.14	6.83
29	jul-23	1,607.3	2,318.7	7.58	6.53	765.9	976.1	8.98	7.21	792.7	1,027.6	6.09	4.90	48.7	314.9	9.64	9.70
30	jul-30	2,880.9	3,552.8	7.30	5.89	1,313.0	1,607.9	8.71	7.31	1,475.7	1,806.1	6.04	4.55	92.2	138.8	7.23	6.92
31	ago-06	1,514.8	2,271.4	7.49	6.11	824.8	1,026.5	8.52	7.46	639.3	1,157.2	6.02	4.74	50.6	87.7	9.27	8.49
32	ago-13	1,856.0	2,603.9	7.34	6.15	948.5	1,220.5	8.44	7.22	845.3	1,288.1	5.96	4.93	62.2	95.3	9.29	8.94
33	ago-20	2,214.3	2,501.9	6.68	5.71	841.1	974.4	8.46	7.43	1,296.6	1,435.1	5.40	4.37	76.6	92.4	8.85	8.30
34	ago-27	3,416.8	3,458.5	6.77	5.74	1,480.4	1,393.7	8.49	7.37	1,844.5	1,912.5	5.31	4.41	91.9	152.3	8.24	7.59
35	sep-03	2,709.9	3,464.2	7.34	6.25	1,493.1	1,589.8	8.61	7.45	1,154.1	1,757.2	5.59	5.07	62.7	117.2	8.98	7.54
36	sep-10	2,426.9	2,944.8	6.85	6.09	1,212.4	1,157.9	8.54	7.34	1,151.1	1,636.7	4.99	5.10	63.3	150.1	8.30	7.21
37	sep-17	3,535.4	3,514.0	6.43	6.07	1,362.2	1,564.0	8.15	6.93	2,089.0	1,824.5	5.22	5.19	84.1	125.4	8.74	8.10
38	sep-24	3,293.4	3,211.7	6.19	6.05	1,447.4	1,325.7	8.02	7.40	1,768.9	1,637.7	4.60	4.87	77.0	248.2	8.34	6.62
39	oct-01	3,500.7	4,254.1	6.23	6.10	1,566.7	1,964.9	7.65	7.55	1,851.9	2,062.9	4.93	4.70	82.1	226.3	8.38	6.37
40	oct-08	1,953.3	2,991.6	6.46	6.92	966.4	1,218.0	7.74	7.65	922.0	1,254.2	4.95	5.05	64.9	519.4	8.96	9.74
41	oct-15	2,054.7	3,023.8	6.73	6.60	1,179.3	1,353.4	7.57	7.67	815.6	1,453.3	5.35	5.55	59.8	217.0	9.03	7.00
42	oct-22	2,703.5	2,593.7	6.35	6.45	1,190.3	1,112.2	7.76	7.57	1,445.1	1,213.4	5.12	5.60	68.2	268.0	7.81	5.63
43	oct-29	4,377.0	4,936.5	6.48	6.28	1,919.2	2,329.2	7.59	7.53	2,357.9	2,359.3	5.54	5.06	100.0	248.0	7.42	6.01
44	nov-05	2,285.8	2,197.3	5.91	6.75	980.1	1,001.5	7.70	8.02	1,223.8	989.6	4.34	5.70	81.8	206.2	7.90	5.60
45	nov-12	3,211.2	2,881.7	6.26	6.94	1,761.3	1,378.5	7.21	7.91	1,361.0	1,240.7	4.88	5.92	88.9	262.6	8.61	6.62
46	nov-19	2,215.7	2,406.9	6.24	7.01	1,114.6	1,277.1	7.09	7.83	1,023.3	982.1	5.17	5.93	77.7	147.8	8.06	7.11
47	nov-26	3,145.2	3,212.3	6.33	6.91	1,624.3	1,594.9	7.43	8.08	1,405.6	1,227.9	4.94	5.65	115.3	389.5	7.66	6.09
48	dic-03	3,089.2		6.23		1,568.0		7.57		1,420.7		4.64		100.5		7.98	
49	dic-10	2,949.0		5.96		1,160.6		7.36		1,673.0		4.91		115.3		7.14	
50	dic-17	3,799.3		5.98		1,930.0		7.12		1,773.4		4.66		95.8		7.38	
51	dic-24	4,290.1		5.54		1,425.0		7.25		2,741.2		4.56		123.9		7.37	
52	dic-31	3,908.0		6.02		1,391.1		7.46		2,352.4		5.16		164.5		6.18	

1/ Incluye leasing financiero

2/ Promedio ponderado por monto de las tasa de los créditos ordinarios, de tesorería y preferenciales. No incluye construcción de vivienda.

3/ Promedio ponderado por monto

Fuente: Formato 088 de la Superintendencia Financiera.

CUADRO 4

Desembolsos y Tasas de Interés Cartera de Consumo y Tarjeta de crédito ¹

Moneda Legal

Semana	Fecha	Consumo ²				Tarjetas de Crédito ³			
		Desembolsos MM\$		Tasa de interés % ⁴		Desembolsos MM\$		Tasa de interés % ⁴	
		2020	2021	2020	2021	2020	2021	2020	2021
1	ene-08	1,042	936	16.99	15.00	683	487	25.89	23.97
2	ene-15	1,581	882	16.63	15.47	764	434	25.61	23.90
3	ene-22	1,848	1,412	15.88	14.75	760	499	25.46	23.78
4	ene-29	2,790	2,056	15.35	14.17	740	517	25.36	23.67
5	feb-05	1,801	1,430	16.09	14.66	724	539	25.71	24.07
6	feb-12	2,090	1,661	15.95	14.38	710	525	25.48	24.09
7	feb-19	2,185	1,820	15.83	14.14	727	527	25.48	24.13
8	feb-26	3,069	2,841	14.99	13.26	730	577	25.27	24.13
9	mar-05	1,840	1,765	15.83	13.84	753	583	25.38	24.12
10	mar-12	1,955	1,867	15.97	13.92	718	547	24.87	24.17
11	mar-19	1,865	1,910	15.84	13.62	716	559	24.61	24.22
12	mar-26	838	2,061	15.47	13.55	293	531	22.89	24.26
13	abr-02	774	1,785	15.83	13.38	301	455	22.26	24.16
14	abr-09	229	1,594	16.50	14.05	218	537	22.46	24.00
15	abr-16	309	1,923	16.53	13.82	277	495	23.86	23.77
16	abr-23	574	1,945	18.17	13.49	300	509	24.68	23.85
17	abr-30	501	2,553	16.01	13.08	276	500	24.75	23.71
18	may-07	386	1,289	15.29	13.69	344	485	24.72	23.90
19	may-14	466	1,561	15.18	13.88	328	560	24.68	23.83
20	may-21	576	1,413	15.17	13.88	362	591	24.58	24.03
21	may-28	855	2,072	14.78	13.44	330	622	24.47	23.85
22	jun-04	628	1,926	15.17	13.79	371	628	24.60	23.88
23	jun-11	722	1,370	15.12	14.26	384	609	24.60	24.00
24	jun-18	689	1,496	15.02	14.18	482	661	24.65	23.93
25	jun-25	902	1,983	14.78	13.70	458	709	24.67	23.81
26	jul-02	838	2,417	14.98	13.78	461	735	24.89	23.75
27	jul-09	751	1,326	15.28	14.71	474	674	25.28	23.93
28	jul-16	819	1,951	15.18	14.54	414	718	25.15	23.84
29	jul-23	855	1,661	14.97	14.35	397	663	25.68	23.88
30	jul-30	1,463	2,720	14.63	13.83	403	693	25.53	23.41
31	ago-06	661	1,685	15.72	14.70	366	676	25.70	23.74
32	ago-13	934	1,766	15.45	14.58	439	651	25.59	23.77
33	ago-20	942	1,681	15.08	14.63	413	630	25.83	23.88
34	ago-27	1,478	2,505	14.69	13.84	431	666	25.65	23.61
35	sep-03	1,377	2,523	14.81	14.02	464	691	25.79	23.51
36	sep-10	1,206	1,991	15.02	15.02	466	644	25.61	23.71
37	sep-17	1,384	2,207	14.63	14.84	467	677	25.54	23.44
38	sep-24	1,738	2,300	14.17	14.32	473	674	25.35	23.49
39	oct-01	1,950	2,844	14.08	13.85	533	701	25.43	23.33
40	oct-08	1,321	2,184	14.75	14.98	508	721	25.52	23.62
41	oct-15	1,273	2,457	14.64	14.68	465	692	25.57	23.63
42	oct-22	1,821	2,022	14.17	14.57	531	664	25.20	23.61
43	oct-29	2,380	2,996	13.82	13.71	500	911	25.15	23.42
44	nov-05	1,077	1,772	14.74	14.67	494	642	24.17	23.76
45	nov-12	1,637	2,528	14.33	14.95	538	714	23.51	23.84
46	nov-19	1,397	2,084	14.35	15.21	527	809	23.42	23.83
47	nov-26	2,121	2,722	13.87	14.64	902	865	23.14	23.95
48	dic-03	1,868		14.11		710		23.68	
49	dic-10	1,193		14.68		577		24.10	
50	dic-17	1,751		14.26		682		23.53	
51	dic-24	1,502		13.92		622		23.67	
52	dic-31	1,374		13.96		452		23.90	

1/ Incluye leasing financiero.

2/ Incluye créditos en pesos y en UVR.

3/ Promedio ponderado por monto. No incluye avances ni compras a 1 mes.

4/ Corresponde al promedio ponderado por monto de la tasa de los desembolsos en pesos y en UVR. Antes de realizar el promedio ponderado, a la tasa de interés de los créditos en UVR se les sumó la variación anual de la UVR de la respectiva semana.

Fuente: Formato 088 de la Superintendencia Financiera.

CUADRO 5

Desembolsos y Tasas de Interés Cartera de Microcrédito e Hipotecaria¹

Moneda Legal

Semana	Fecha	Microcrédito				Hipotecaria ²							
		Desembolsos MM\$		Tasa de interés % ³		Construcción				Adquisición			
		2020	2021	2020	2021	Desembolsos MM\$		Tasa de interés % ⁴		Desembolsos MM\$		Tasa de interés % ⁴	
						2020	2021	2020	2021	2020	2021	2020	2021
1	ene-08	73	62	37.99	38.12	6	22	10.03	7.04	141	170	10.41	9.40
2	ene-15	139	84	38.16	38.67	31	25	9.25	6.94	256	141	10.32	9.27
3	ene-22	148	123	37.46	39.06	43	43	9.32	7.26	236	206	10.43	9.40
4	ene-29	209	160	36.36	37.47	67	49	9.94	7.87	493	461	10.44	9.45
5	feb-05	95	113	37.63	38.50	33	86	9.74	6.78	177	211	10.52	9.32
6	feb-12	144	122	37.47	39.40	59	32	9.15	6.57	231	388	10.50	9.41
7	feb-19	161	134	37.04	38.98	38	42	9.30	7.11	254	491	10.52	9.37
8	feb-26	173	175	35.97	37.66	72	40	8.96	8.14	441	631	10.42	9.08
9	mar-05	129	122	36.55	38.56	60	27	9.36	8.08	174	299	10.54	9.16
10	mar-12	143	136	37.38	38.44	61	44	9.05	7.17	234	334	10.44	9.08
11	mar-19	133	153	37.39	38.59	80	41	8.95	7.04	224	363	10.40	9.05
12	mar-26	24	129	31.86	38.09	64	50	9.23	6.53	99	321	10.37	9.12
13	abr-02	8	140	26.72	37.37	62	29	9.78	7.48	108	448	10.60	9.05
14	abr-09	3	83	22.36	39.06	7	29	10.13	7.50	28	268	10.13	9.11
15	abr-16	6	112	29.18	38.03	14	52	9.23	6.78	57	316	10.20	9.00
16	abr-23	7	138	31.24	38.20	25	33	9.54	7.63	83	367	10.47	8.96
17	abr-30	12	169	31.87	36.88	18	39	9.89	6.85	130	600	10.26	9.00
18	may-07	18	55	31.47	38.70	16	41	9.03	6.92	73	243	10.44	8.95
19	may-14	33	96	31.32	38.71	15	48	9.61	6.45	121	297	10.42	8.86
20	may-21	39	88	32.35	38.69	19	25	9.35	6.88	138	261	10.51	8.91
21	may-28	45	123	31.78	37.65	29	45	8.83	7.24	259	495	10.37	8.86
22	jun-04	39	108	32.84	37.38	27	33	9.57	7.35	157	483	10.48	8.85
23	jun-11	64	143	37.61	39.18	35	31	9.65	7.32	180	254	10.27	9.00
24	jun-18	72	93	38.62	38.77	28	22	9.90	7.54	141	256	10.46	8.88
25	jun-25	95	125	38.81	38.41	39	41	9.02	6.61	184	376	10.31	8.94
26	jul-02	101	131	38.65	36.75	47	49	8.78	6.76	178	608	10.28	8.82
27	jul-09	99	84	38.95	38.81	32	36	9.45	7.48	147	239	10.48	8.97
28	jul-16	96	137	38.57	38.05	42	33	8.28	7.07	162	349	10.31	8.94
29	jul-23	81	117	38.78	37.58	34	27	8.71	7.44	126	305	10.34	8.96
30	jul-30	123	172	37.75	36.34	54	93	8.15	6.97	311	705	10.29	8.90
31	ago-06	48	119	38.46	37.55	33	33	7.96	7.83	110	285	10.38	8.96
32	ago-13	88	130	39.83	37.91	45	45	8.26	7.03	154	332	10.18	8.95
33	ago-20	82	122	38.07	36.87	36	45	7.66	7.59	146	286	10.31	8.93
34	ago-27	140	161	36.72	36.87	46	29	7.85	7.70	254	444	10.31	9.06
35	sep-03	137	155	35.83	35.62	56	30	8.02	7.38	249	530	10.20	9.00
36	sep-10	136	134	37.76	38.50	54	48	7.98	6.57	161	303	10.12	9.04
37	sep-17	142	144	37.31	37.97	39	48	8.67	7.50	207	330	10.07	9.09
38	sep-24	146	149	37.10	37.39	54	42	7.17	6.92	201	398	10.06	9.03
39	oct-01	147	185	36.73	34.95	72	59	7.76	8.32	351	700	9.88	9.08
40	oct-08	119	115	38.67	38.31	28	35	7.72	7.29	166	288	9.93	9.11
41	oct-15	111	151	38.44	38.04	38	47	7.41	7.13	174	363	9.86	9.13
42	oct-22	149	121	38.39	37.92	46	26	7.17	8.06	237	284	9.96	9.11
43	oct-29	179	183	37.32	36.55	62	92	7.16	7.43	548	751	9.78	9.07
44	nov-05	89	106	36.50	37.28	21	40	7.99	7.84	160	209	9.82	9.22
45	nov-12	131	156	37.85	38.03	41	53	7.84	7.59	219	300	9.79	9.25
46	nov-19	112	137	37.73	37.61	37	56	7.26	7.42	216	274	9.74	9.29
47	nov-26	168	179	37.18	37.15	41	81	7.74	7.72	423	429	9.60	9.26
48	dic-03	151		37.11		41		7.86		441		9.60	
49	dic-10	112		37.87		53		7.48		249		9.58	
50	dic-17	144		38.11		57		7.81		406		9.50	
51	dic-24	104		37.55		39		7.44		389		9.42	
52	dic-31	89		36.93		17		8.05		494		9.39	

1/ Incluye leasing financiero.

2/ Incluye créditos en pesos y en UVR.

3/ Promedio ponderado por monto

4/ Corresponde al promedio ponderado por monto de la tasa de los desembolsos en pesos y en UVR. Antes de realizar el promedio ponderado, a la tasa de interés de los créditos en UVR se les sumó la variación anual de la UVR de la respectiva semana.

Fuente: Formato 088 de la Superintendencia Financiera.

GRAFICO 1

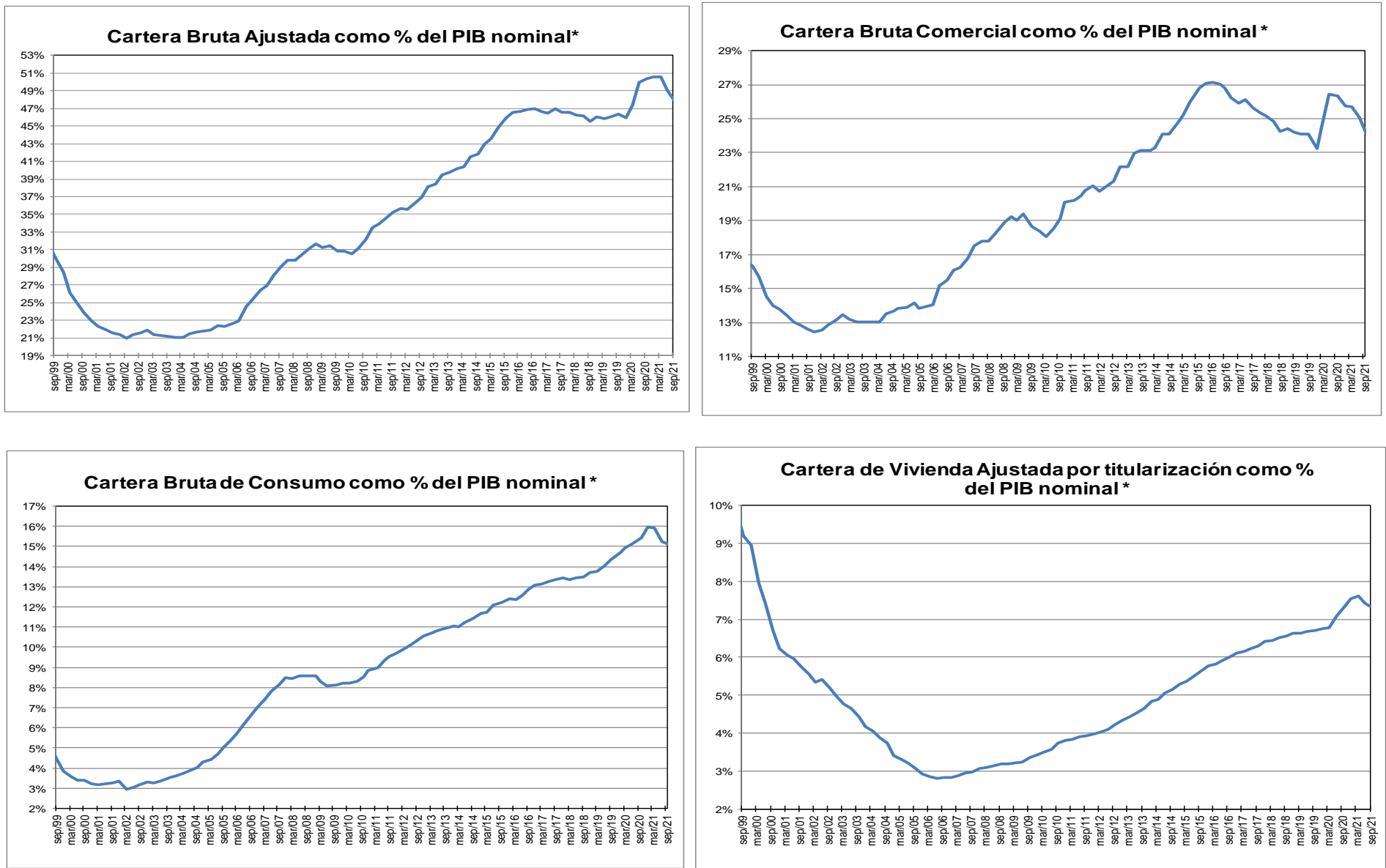

* Corresponde a cartera en moneda total y no incluye la cartera de las entidades financieras especiales. El PIB se refiere al nominal sin desestacionalizar.

Fuente: A partir de 2002 Formato 281 de la Superintendencia financiera de Colombia y ajustes del BR. Antes balances mensuales.

GRAFICO 2
Cartera e Inversiones (brutas) / Total Activos *
(Moneda Total)

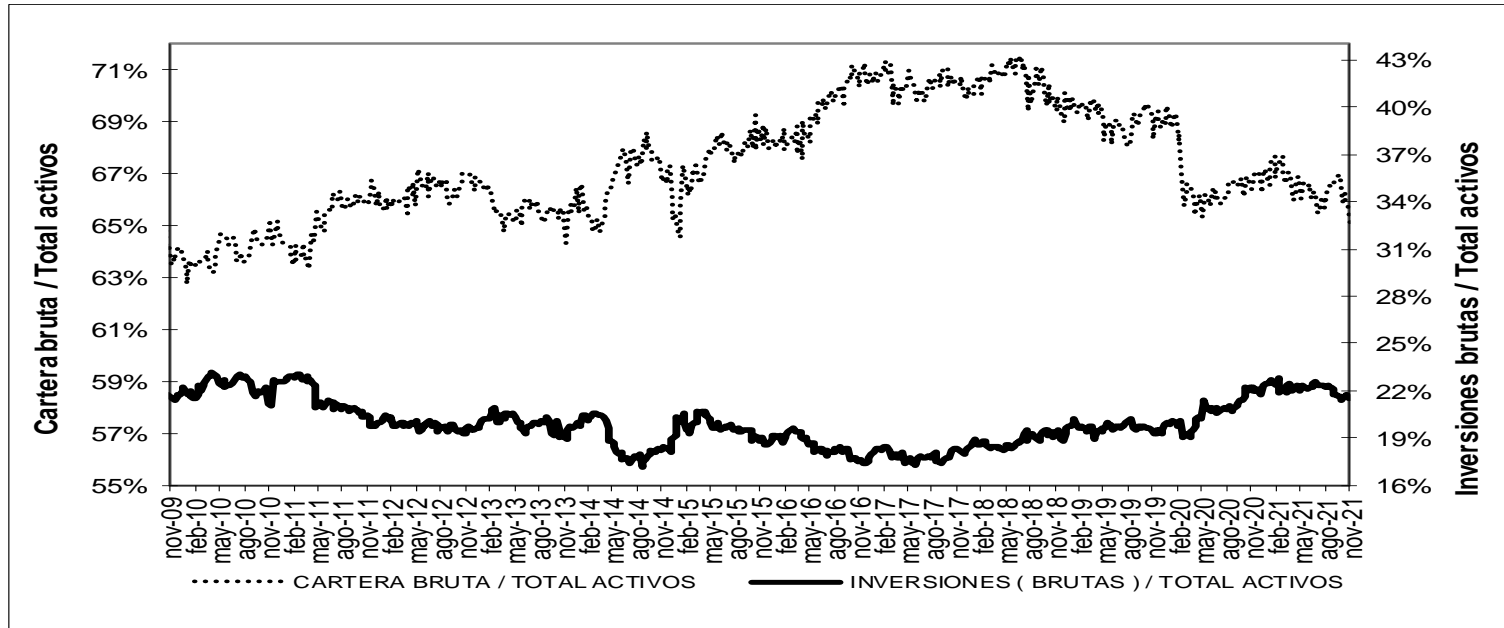

* Sin entidades financieras especiales
 Fuente: Banco de la República

ANEXO 4. MERCADO CAMBIARIO

Gráfico 1

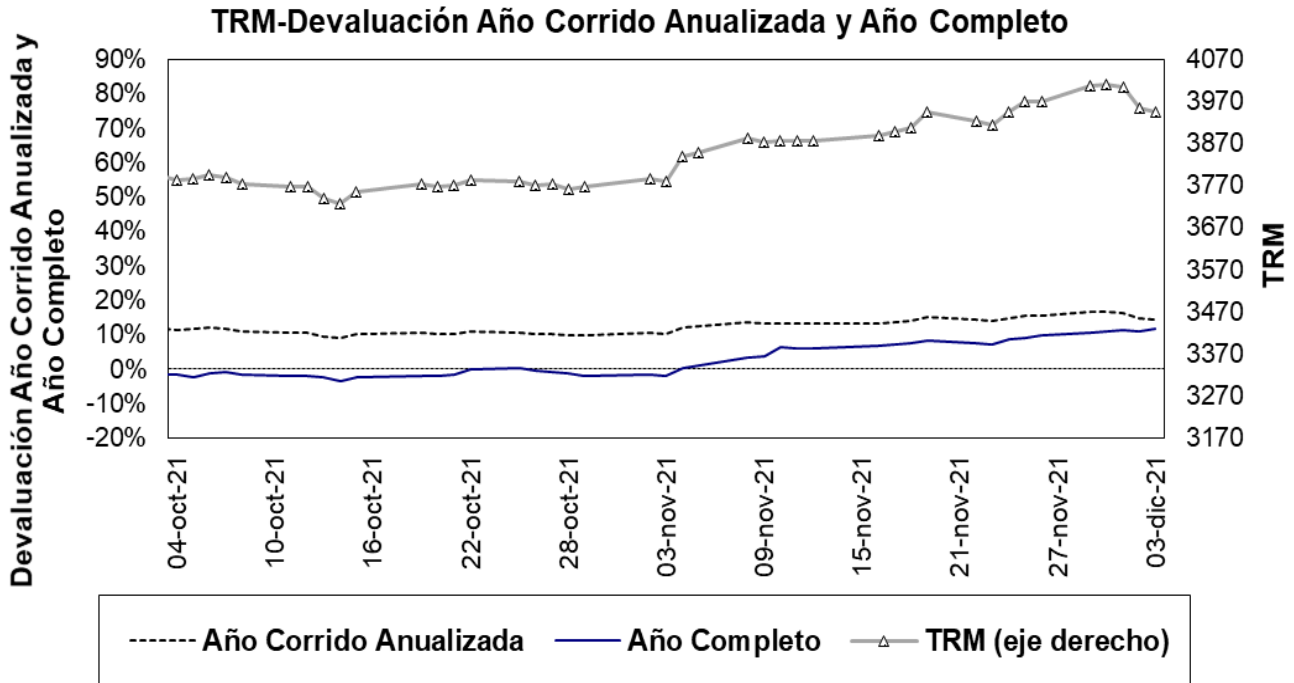

Fuente: Superfinanciera, Banco de la República

Gráfico 2⁵

Índice de tasa de cambio real promedio
Promedio total-ponderaciones según promedios móviles de orden 12

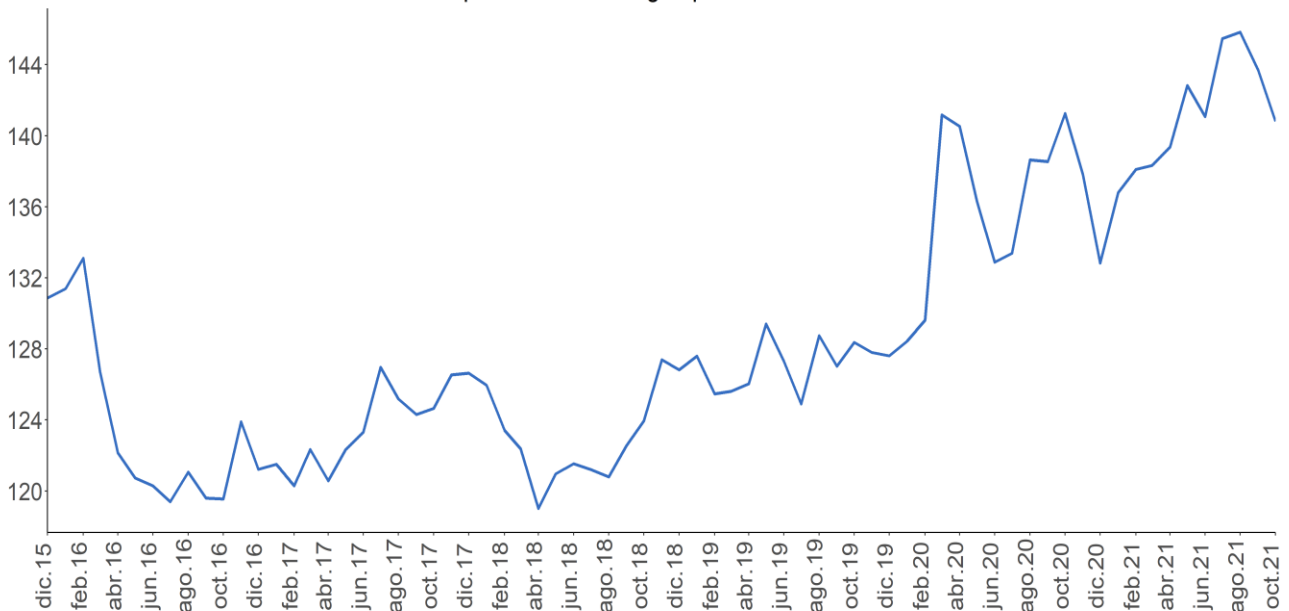

Fuente: Banco de la República.

⁵ El índice de la tasa de cambio real (ITCR) es un precio relativo que compara el valor de una canasta de bienes para dos países distintos y los expresa en la misma moneda. Este cálculo se lleva a cabo mediante un promedio geométrico ponderado de los niveles de relación entre Colombia y sus principales socios comerciales.

ANEXO 5: MERCADO FORWARD⁶

Cuadro 3

SALDOS DE OPERACIONES FORWARD												
millones de USD	SALDOS DE COMPRA DE LOS IMC CON:				SALDOS DE VENTA DE LOS IMC CON:				SALDOS NETOS DE COMPRA DE LOS IMC CON: (compras-ventas)			SALDO COMPRAS NETAS IMC
	Fondos Pensiones	Intragrupoy Offshore	Interbancario	Resto	Fondos Pensiones	Intragrupoy Offshore	Interbancario	Resto	Fondos Pensiones	Intragrupoy Offshore	Resto	
2-nov-21	\$ 11.351	\$ 13.884	\$ 17.452	\$ 4.517	\$ 2.127	\$ 23.322	\$ 17.452	\$ 6.830	\$ 9.224	-\$ 9.438	-\$ 2.313	-\$ 2.527
3-nov-21	\$ 11.358	\$ 13.652	\$ 17.550	\$ 4.600	\$ 2.354	\$ 23.495	\$ 17.550	\$ 6.812	\$ 9.004	-\$ 9.844	-\$ 2.212	-\$ 3.051
4-nov-21	\$ 11.259	\$ 12.828	\$ 17.623	\$ 4.622	\$ 2.329	\$ 22.570	\$ 17.623	\$ 6.824	\$ 8.930	-\$ 9.742	-\$ 2.202	-\$ 3.014
5-nov-21	\$ 11.308	\$ 13.033	\$ 18.004	\$ 4.699	\$ 2.461	\$ 22.910	\$ 18.004	\$ 6.827	\$ 8.847	-\$ 9.877	-\$ 2.128	-\$ 3.158
8-nov-21	\$ 11.332	\$ 13.345	\$ 18.104	\$ 4.798	\$ 2.559	\$ 23.218	\$ 18.104	\$ 6.775	\$ 8.773	-\$ 9.873	-\$ 1.977	-\$ 3.077
9-nov-21	\$ 11.445	\$ 13.608	\$ 18.933	\$ 4.834	\$ 2.603	\$ 23.432	\$ 18.933	\$ 6.742	\$ 8.842	-\$ 9.824	-\$ 1.907	-\$ 2.890
10-nov-21	\$ 11.273	\$ 13.291	\$ 18.564	\$ 4.788	\$ 2.596	\$ 22.973	\$ 18.564	\$ 6.758	\$ 8.676	-\$ 9.682	-\$ 1.970	-\$ 2.976
11-nov-21	\$ 11.273	\$ 13.689	\$ 18.815	\$ 4.839	\$ 2.599	\$ 23.192	\$ 18.815	\$ 6.809	\$ 8.674	-\$ 9.504	-\$ 1.970	-\$ 2.800
12-nov-21	\$ 11.341	\$ 14.141	\$ 19.307	\$ 4.954	\$ 2.645	\$ 24.209	\$ 19.307	\$ 6.877	\$ 8.696	-\$ 10.068	-\$ 1.923	-\$ 3.294
16-nov-21	\$ 11.598	\$ 14.501	\$ 19.691	\$ 4.947	\$ 2.630	\$ 25.291	\$ 19.691	\$ 6.710	\$ 8.968	-\$ 10.790	-\$ 1.764	-\$ 3.586
17-nov-21	\$ 11.096	\$ 14.645	\$ 19.388	\$ 5.047	\$ 2.360	\$ 26.054	\$ 19.388	\$ 6.652	\$ 8.736	-\$ 11.409	-\$ 1.605	-\$ 4.277
18-nov-21	\$ 11.221	\$ 14.227	\$ 18.920	\$ 4.954	\$ 2.387	\$ 26.092	\$ 18.920	\$ 6.479	\$ 8.834	-\$ 11.864	-\$ 1.525	-\$ 4.555
19-nov-21	\$ 11.233	\$ 14.234	\$ 19.166	\$ 4.969	\$ 2.391	\$ 26.378	\$ 19.166	\$ 6.514	\$ 8.842	-\$ 12.144	-\$ 1.545	-\$ 4.847
22-nov-21	\$ 11.457	\$ 14.857	\$ 19.151	\$ 4.954	\$ 2.560	\$ 27.167	\$ 19.151	\$ 6.415	\$ 8.897	-\$ 12.310	-\$ 1.460	-\$ 4.874
23-nov-21	\$ 11.396	\$ 14.855	\$ 18.880	\$ 5.042	\$ 2.773	\$ 26.985	\$ 18.880	\$ 6.374	\$ 8.623	-\$ 12.130	-\$ 1.333	-\$ 4.840
24-nov-21	\$ 11.079	\$ 14.109	\$ 18.665	\$ 4.996	\$ 2.489	\$ 26.292	\$ 18.665	\$ 6.216	\$ 8.590	-\$ 12.183	-\$ 1.220	-\$ 4.813
25-nov-21	\$ 11.088	\$ 14.228	\$ 19.000	\$ 5.082	\$ 2.496	\$ 26.422	\$ 19.000	\$ 6.333	\$ 8.591	-\$ 12.195	-\$ 1.251	-\$ 4.854
26-nov-21	\$ 11.110	\$ 14.803	\$ 19.186	\$ 4.819	\$ 2.540	\$ 27.294	\$ 19.186	\$ 6.216	\$ 8.570	-\$ 12.491	-\$ 1.397	-\$ 5.318
29-nov-21	\$ 10.952	\$ 16.448	\$ 19.268	\$ 4.890	\$ 2.222	\$ 28.955	\$ 19.268	\$ 6.186	\$ 8.731	-\$ 12.507	-\$ 1.296	-\$ 5.073
30-nov-21	\$ 11.079	\$ 16.952	\$ 19.337	\$ 4.760	\$ 2.247	\$ 29.225	\$ 19.337	\$ 6.058	\$ 8.832	-\$ 12.272	-\$ 1.298	-\$ 4.738
1-dic-21	\$ 11.210	\$ 17.653	\$ 19.698	\$ 4.785	\$ 2.224	\$ 29.940	\$ 19.698	\$ 6.188	\$ 8.986	-\$ 12.287	-\$ 1.402	-\$ 4.704
2-dic-21	\$ 10.899	\$ 19.158	\$ 18.778	\$ 4.797	\$ 2.225	\$ 31.037	\$ 18.778	\$ 6.252	\$ 8.675	-\$ 11.879	-\$ 1.454	-\$ 4.659

Fuente: Sistemas de negociación y registro de divisas. Cálculos: DOAM.

Gráfico 1

SALDOS DE COMPRA Y VENTA DE FORWARDS DE LOS IMC AL RESTO DE AGENTES (Excluye interbancario, FPC, intragrupo y offshore)

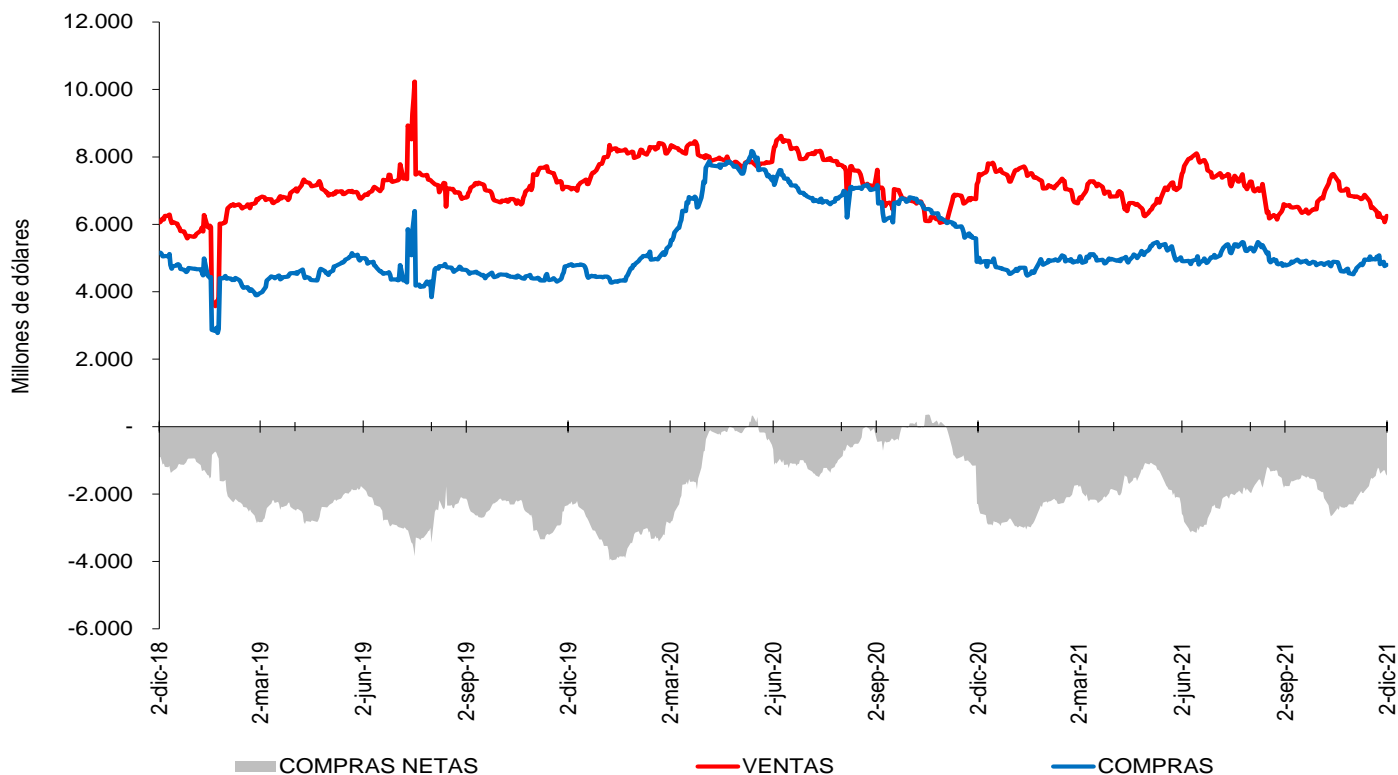

Fuente: Sistemas de negociación y registro de divisas. Cálculos: DOAM.

⁶ Las operaciones y posiciones de derivados de los IMC no incluyen las de las sociedades comisionistas de bolsa.

Gráfico 2

SALDOS DE COMPRA Y VENTA DE FORWARDS DE LOS IMC A LOS FONDOS DE PENSIONES Y CESANTÍAS

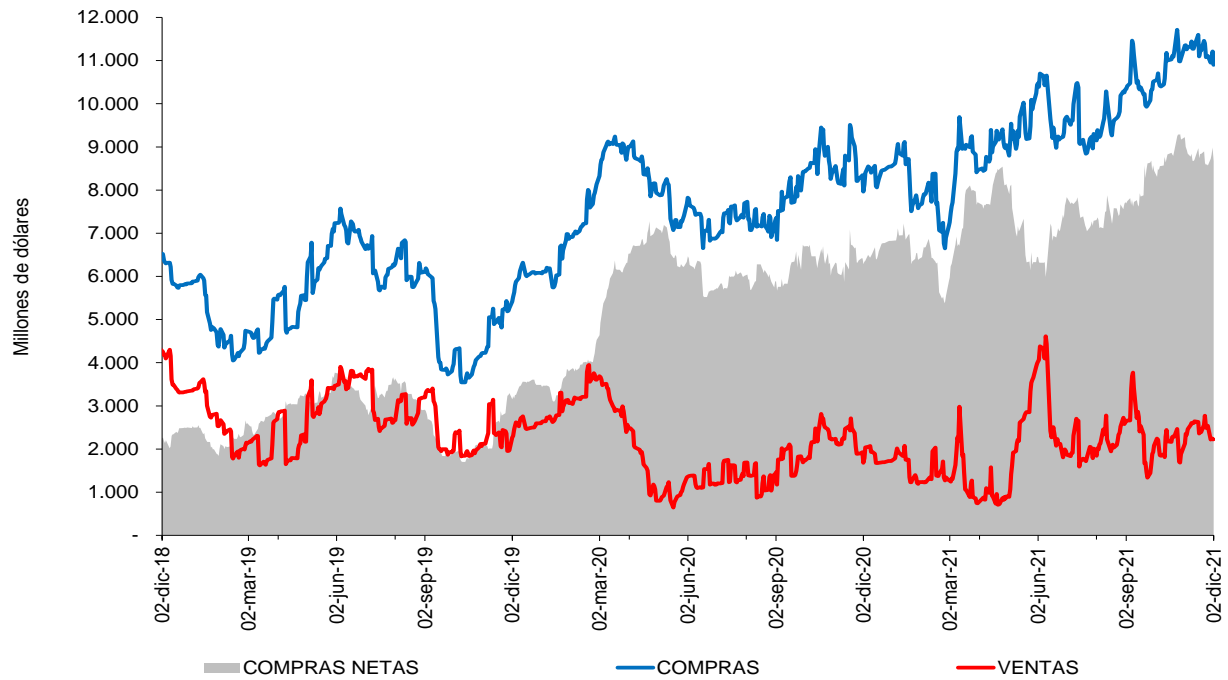

Fuente: Sistemas de negociación y registro de divisas. Cálculos: DOAM.

Gráfico 3

SALDOS DE COMPRA Y VENTA DE FORWARDS DE LOS IMC AL OFFSHORE, CASAS MATRICES Y FILIALES

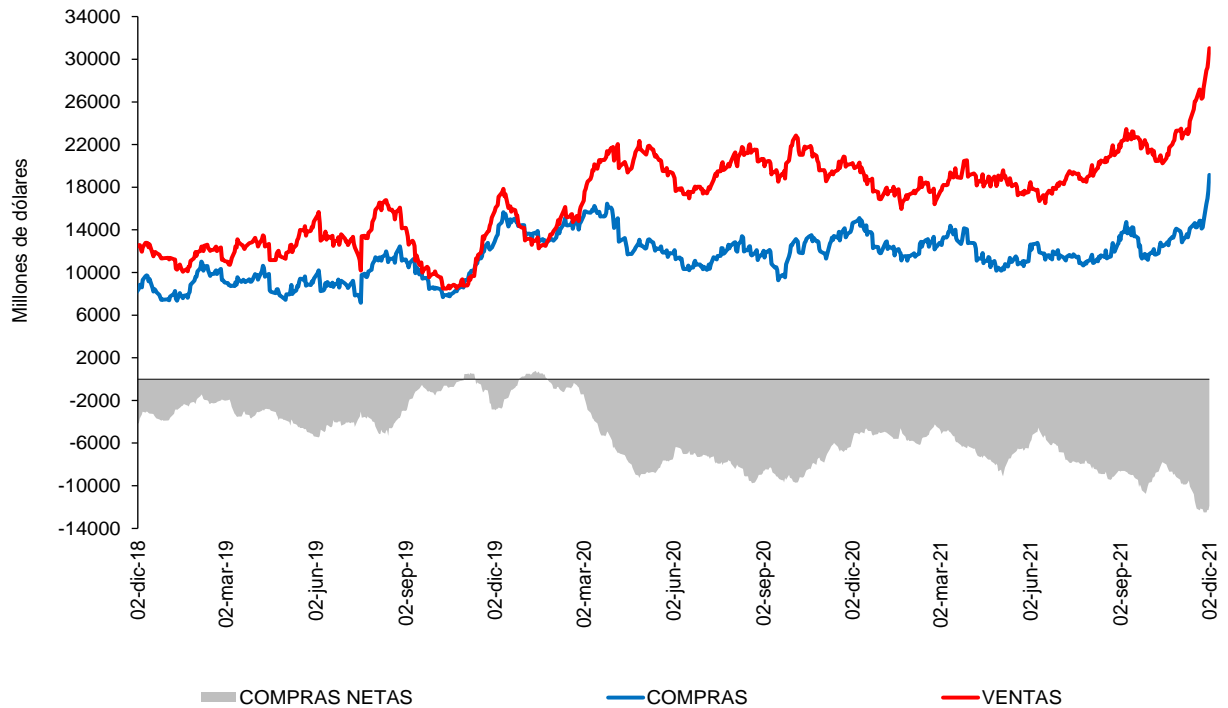

Fuente: Sistemas de negociación y registro de divisas. Cálculos: DOAM.

Cuadro 4
Devaluación implícita y tasas de interés

Diferencia DEVIMPAN - Diferencial Tasas de interes¹						
	Al resto del sector real		A Offshore, IG y otros financieros		A FPC y Fiduciarias	
	Compras	Ventas	Compras	Ventas	Compras	Ventas
3-14	0.70%	2.10%	1.11%	1.86%	2.01%	1.84%
15-35	1.30%	2.29%	1.86%	1.72%	1.74%	2.13%
36-60	1.14%	1.80%	1.06%	1.22%	1.26%	1.42%
61-90	0.70%	1.39%	0.82%	5.50%	0.86%	1.31%
91-180	0.18%	0.80%	0.43%	0.25%	0.32%	0.45%
>180	-0.52%	-0.07%	-0.39%	-0.03%	-0.08%	0.35%
Total	0.38%	1.60%	1.34%	1.83%	1.14%	1.66%

¹ DEVIMPAN: Devaluación implícita anualizada
Fuente: Sistemas de negociación y registro de divisas.
Cálculos: DOAM

Cuadro 5
Tasas forward promedio y expectativas de tasa de cambio

Tasa promedio de operaciones forward¹						
Semana de Vencimiento						
Semana de negociación	02dic.2021		09dic.2021		16dic.2021	
	No. Obs	Tasa Prom	Tasa Prom	No. Obs	No. Obs	Tasa Prom
26nov.2021	293	3952.547	3966.543	135	NA	NA
02dic.2021	164	3,986.94	3,968.33	190	320	3981.28

¹ Tasa Forward operaciones fecha de cumplimiento +/- 5 días a la fecha en cumplimiento
Fuente: Sistemas de negociación y registro de divisas.
Cálculos: DOAM

Cuadro 6

	ENCUESTA DE EXPECTATIVAS DE LA TRM DEL BANCO DE LA REPÚBLICA									
	feb-21	mar-21	abr-21	may-21	jun-21	jul-21	ago-21	sep-21	oct-21	nov-21
	Pronóstico a:									
Fin de mes dic-21	\$ 3'531.83	\$ 3'551.48	\$ 3'640.21	\$ 3'736.29	\$ 3'607.77	\$ 3'778.65	\$ 3'906.48	\$ 3'810.98	\$ 3'750.38	\$ 3'838.35
dic-22	\$ 3'448.96	\$ 3'476.62	\$ 3'513.94	\$ 3'591.80	\$ 3'576.46	\$ 3'655.15	\$ 3'744.12	\$ 3'739.60	\$ 3'723.82	\$ 3'779.33
dic-22	\$ 3'387.46	\$ 3'415.33	\$ 3'470.46	\$ 3'503.75	\$ 3'521.98	\$ 3'569.19	\$ 3'632.45	\$ 3'662.53	\$ 3'643.65	\$ 3'662.42

Fuente: Banco de la República

ANEXO 6: MERCADO DE DEUDA PÚBLICA

Cuadro 1
Colocaciones de títulos TES “B” por subasta

(PESOS)								
Fecha de cumplimiento	Fecha de emisión	Fecha de Vencimiento	Plazo	Valor nominal aprobado	Valor costo aprobado	Precio	Tasa de corte	Tasa cupón
30-nov-21	07-sep-21	06-sep-22	364 días	265'500'000'000	257'051'790'000	96.818	4.305	
23-nov-21	07-sep-21	06-sep-22	364 días	250'000'000'000	241'902'500'000	96.761	4.277	
16-nov-21	07-sep-21	06-sep-22	364 días	250'000'000'000	241'475'000'000	96.590	4.401	
09-nov-21	07-sep-21	06-sep-22	364 días	250'000'000'000	241'542'500'000	96.617	4.262	
02-nov-21	07-sep-21	06-sep-22	364 días	250'000'000'000	241'535'000'000	96.614	4.167	
26-oct-21	07-sep-21	06-sep-22	364 días	250'000'000'000	241'580'000'000	96.632	4.050	
27-oct-21	26-mar-21	26-mar-31	10 años	660'710'100'000	649'999'989'279	98.379	7.877	7.00
08-oct-21	26-mar-21	26-mar-31	10 años/2	85'500'000'000	85'525'650'000	100.030	7.556	7.00
29-sep-21	26-mar-21	26-mar-31	10 años	751'119'000'000	749'999'832'690	99.851	7.556	7.00
03-dic-21	26-mar-21	26-mar-31	10 años/2	311'322'300'000	298'007'045'229	95.723	8.442	7.00
24-nov-21	26-mar-21	26-mar-31	10 años	389'980'000'000	372'625'890'000	95.550	8.439	7.00
19-nov-21	26-mar-21	26-mar-31	10 años/2	0	0		7.885	7.00
10-nov-21	26-mar-21	26-mar-31	10 años	557'086'100'000	549'999'964'808	98.728	7.867	7.00
22-oct-21	26-mar-21	26-mar-31	10 años/2	0	0		7.699	7.00
13-oct-21	26-mar-21	26-mar-31	10 años	420'349'100'000	417'162'853'822	99.242	7.695	7.00
03-dic-21	09-jul-20	09-jul-36	16 años/2	160'076'500'000	131'967'066'600	82.440	8.727	6.25
24-nov-21	09-jul-20	09-jul-36	16 años	200'378'500'000	164'989'653'115	82.339	8.717	6.25
19-nov-21	09-jul-20	09-jul-36	16 años/2	0	0		8.085	6.25
10-nov-21	09-jul-20	09-jul-36	16 años	576'302'400'000	499'999'962'240	86.760	8.068	6.25
22-oct-21	09-jul-20	09-jul-36	16 años/2	0	0		8.075	6.25
13-oct-21	09-jul-20	09-jul-36	16 años	571'286'100'000	492'837'092'748	86.268	8.065	6.25
01-oct-21	09-jul-20	09-jul-36	16 años/2	290'920'400'000	249'609'703'200	85.800	8.098	6.25
22-sep-21	09-jul-20	09-jul-36	16 años	365'447'700'000	313'174'060'992	85.696	8.090	6.25
03-dic-21	26-oct-19	26-oct-50	31 años/2	156'125'200'000	129'903'972'660	83.205	8.964	7.25
24-nov-21	26-oct-19	26-oct-50	31 años	196'045'400'000	162'384'404'820	82.830	8.987	7.25
01-oct-21	26-oct-19	26-oct-50	31 años/2	0	0		8.339	7.25
22-sep-21	26-oct-19	26-oct-50	31 años	268'417'300'000	254'408'601'113	94.781	8.337	7.25
03-sep-21	26-oct-19	26-oct-50	31 años/2	202'958'300'000	196'408'835'659	96.773	8.098	7.25
25-ago-21	26-oct-19	26-oct-50	31 años	255'000'000'000	246'582'450'000	96.699	8.087	7.25
06-ago-21	26-oct-19	26-oct-50	31 años/2	192'039'700'000	184'578'957'655	96.115	8.106	7.25
06-ago-21	26-oct-19	26-oct-50	31 años/2	192'039'700'000	184'578'957'655	96.115	8.106	7.25
28-jul-21	26-oct-19	26-oct-50	31 años	283'040'000'000	271'463'664'000	95.910	8.108	7.25

(UVR´s)								
Fecha de cumplimiento	Fecha de emisión	Fecha de Vencimiento	Plazo	Valor nominal aprobado	Valor costo aprobado	Precio	Tasa de corte	Tasa cupón
26-nov-21	18-abr-19	18-abr-29	10 años/2		0		3.308	2.25
17-nov-21	18-abr-19	18-abr-29	10 años	115'000'000	108'691'100	94.514	3.297	2.25
12-nov-21	18-abr-19	18-abr-29	10 años/2		0		3.005	2.25
03-nov-21	18-abr-19	18-abr-29	10 años	646'106'000	622'077'318	96.281	2.999	2.25
29-oct-21	18-abr-19	18-abr-29	10 años/2		0		2.952	2.25
20-oct-21	18-abr-19	18-abr-29	10 años	723'411'000	697'997'572	96.487	2.950	2.25
26-nov-21	25-feb-19	25-feb-37	18 años/2	333'474'000	329'845'803	98.912	4.098	3.75
17-nov-21	25-feb-19	25-feb-37	18 años	818'499'000	808'611'532	98.792	4.100	3.75
12-nov-21	25-feb-19	25-feb-37	18 años/2		0		3.916	3.75
03-nov-21	25-feb-19	25-feb-37	18 años	1'196'000'000	1'204'922'160	100.746	3.910	3.75
29-oct-21	25-feb-19	25-feb-37	18 años/2		0		3.918	3.75
20-oct-21	25-feb-19	25-feb-37	18 años	786'784'000	791'134'916	100.553	3.914	3.75
15-oct-21	25-feb-19	25-feb-37	18 años/2	718'201'000	716'800'508	99.805	3.976	3.75
06-oct-21	25-feb-19	25-feb-37	18 años	905'892'000	903'862'802	99.776	3.970	3.75
26-nov-21	16-jun-17	16-jun-49	32 años/2	324'389'000	306'489'215	94.482	4.194	3.75
17-nov-21	16-jun-17	16-jun-49	32 años	702'500'000	663'497'200	94.448	4.190	3.75
29-oct-21	16-jun-17	16-jun-49	32 años/2		0		4.024	3.75
20-oct-21	16-jun-17	16-jun-49	32 años	350'779'000	340'862'478	97.173	3.998	3.75
24-sep-21	16-jun-17	16-jun-49	32 años/2		0		3.993	3.75
15-sep-21	16-jun-17	16-jun-49	32 años/2	513'323'000	498'015'708	97.018	3.985	3.75
27-ago-21	16-jun-17	16-jun-49	32 años/2	305'659'000	291'341'932	95.316	4.079	3.75
18-ago-21	16-jun-17	16-jun-49	32 años	386'000'000	369'089'340	95.619	4.054	3.75

1/Es segunda vuelta en la que únicamente presentan los Creadores de Mercado que se les haya aprobado en la primera subasta.

2/Colocación no competitiva en la que únicamente presentan los Creadores de Mercado que se les haya aprobado en la primera subasta

Fuente: Banco de la República

Cuadro 2

Mercado Primario

TES DE CORTO PLAZO - OPERACIONES DE TESORERIA (\$ mm)				
	Subasta	Cancelados	Saldo en circulación	Participación
TES Corto Plazo	13.902	9.350	13.902	53,5%
Cupo en administración vigente 2021			26.000	
Saldo por colocar			12.098	46,5%

Fuente: Departamento de Fiduciaria y Valores. Datos al 3 de diciembre de 2021.

Tipo	Denominaciones originales (mm)				\$ mm				Part.	
	Subasta	Convenida	Forzosa	Total	Subasta	Convenida	Forzosa	Total		
Pesos	29.397	8.203	0	37.600	29.397	8.203	0	37.600	69%	
UVR	49,31	11,67	0,00	60,98	13.902	3.292	0	17.194	31%	
(1) Total colocado					43.299	11.495	0	54.793	99,0%	
Participación porcentual					79%	21%	0%			
(2) Cupo de administración 2021									55.332	100%
Saldo por colocar (2) - (1)									539	1,0%

Fuente: Departamento de Fiduciaria y Valores. Datos al 3 de diciembre de 2021.

Cuadro 3

Proyección de vencimientos de TES denominados en pesos (\$ mm)

TES en pesos	Concepto	Total semana	Sector financiero (1)	Fogafin	Otros
Semana del 5 de diciembre al 11 de diciembre	Capital Intereses (2)	2.925,40	1.301,99	-	1.623,41
Semana del 12 de diciembre al 18 de diciembre	Capital Intereses (2)	-	-	-	-
Semana del 19 de diciembre al 25 de diciembre	Capital Intereses (2)	-	-	-	-
Semana del 26 de diciembre al 1 de enero	Capital Intereses (2)	-	-	-	-
Semana del 2 de enero al 8 de enero	Capital Intereses (2)	-	-	-	-

Fuente: Departamento de Fiduciaria y Valores.

(1) Incluye bancos, CF, CFC, CAV, fiduciarias, fondos de pensiones privados y comisionistas de bolsa.

(2) Incluye cupones e intereses.

Gráfico 1

PROYECCIÓN DE VENCIMIENTOS Y PAGO DE CUPONES DE TES

3 de diciembre 2021

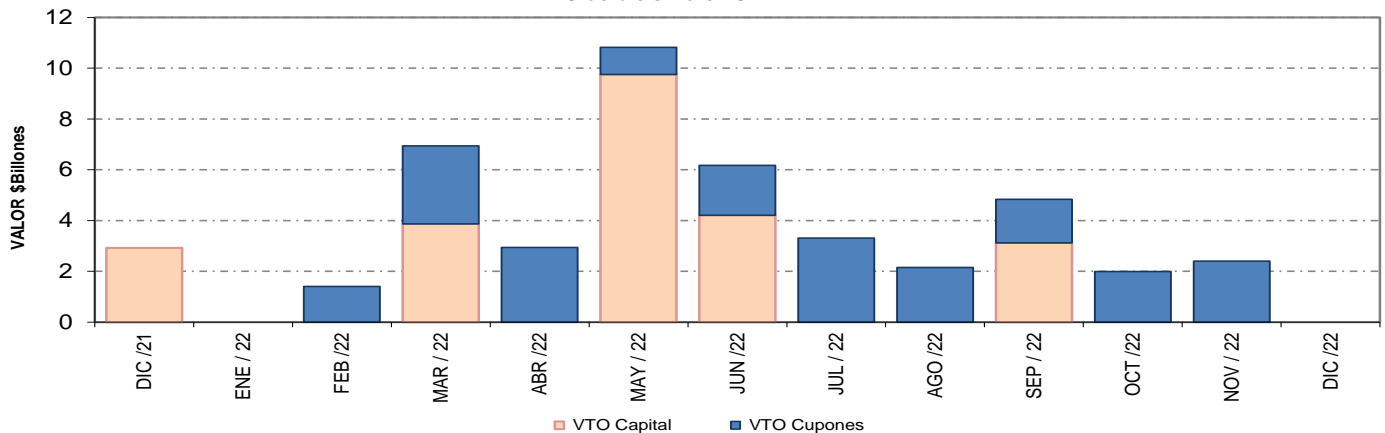

Cuadro 4
Saldos de deuda pública y Tenedores

		Vencimiento				TOTAL		
		Vence 2021		Vence después		Saldo en		
Denominación	Plazo	Saldo en Circulación (\$mm)	Participación	Saldo en Circulación (\$mm)	Participación	Saldo en Circulación (\$mm)	Participación	
PESOS	<365	\$ 2,925.4	0.73%	\$ 21,286.7	5.3%	\$ 24,212.1	6.1%	
	2	\$ -	0.00%	\$ 25,657.6	6.4%	\$ 25,657.6	6.4%	
	3	\$ -	0.00%	\$ 19,952.8	5.0%	\$ 19,952.8	5.0%	
	4	\$ -	0.00%	\$ 28,779.0	7.2%	\$ 28,779.0	7.2%	
	5	\$ -	0.00%	\$ 20,130.2	5.0%	\$ 20,130.2	5.0%	
	6	\$ -	0.00%	\$ 31,116.1	7.8%	\$ 31,116.1	7.8%	
	8	\$ -	0.00%	\$ 22,037.1	5.5%	\$ 22,037.1	5.5%	
	9	\$ -	0.00%	\$ 15,607.0	3.9%	\$ 15,607.0	3.9%	
	10	\$ -	0.00%	\$ 27,953.5	7.0%	\$ 27,953.5	7.0%	
	12	\$ -	0.00%	\$ 27,735.8	6.9%	\$ 27,735.8	6.9%	
	14	\$ -	0.00%	\$ 12,075.0	3.0%	\$ 12,075.0	3.0%	
	28	\$ -	0.00%	\$ 15,286.5	3.8%	\$ 15,286.5	3.8%	
	Total		\$ -	0.73%	\$ 267,617.3	66.9%	\$ 270,542.7	67.6%
	UVR	1	\$ -	0.0%	\$ 29,534.6	7.4%	\$ 29,534.6	7.4%
3		\$ -	0.0%	\$ 11,048.3	2.8%	\$ 11,048.3	2.8%	
5		\$ -	0.0%	\$ 19,155.9	4.8%	\$ 19,155.9	4.8%	
7		\$ -	0.0%	\$ 8,411.2	2.1%	\$ 8,411.2	2.1%	
11		\$ -	0.0%	\$ 12,720.6	3.2%	\$ 12,720.6	3.2%	
13		\$ -	0.0%	\$ 18,627.1	4.7%	\$ 18,627.1	4.7%	
15		\$ -	0.0%	\$ 18,080.9	4.5%	\$ 18,080.9	4.5%	
27		\$ -	0.0%	\$ 12,038.5	3.0%	\$ 12,038.5	3.0%	
Total			\$ -	0.0%	\$ 129,617.2	32.4%	\$ 129,617.2	32.4%
Total		\$ -	0.73%	\$ 397,234.5	99.3%	\$ 400,159.9	100.0%	

* Datos actualizados al 03 dic 2021
Fuente: Banco de la República

Cuadro 7

Montos Negociados Mercado Secundario TES

Miles de millones de pesos

	SEN					Master Trader				
	TF	DOL	IPC	UVR	Total	TF	DOL	IPC	UVR	Total
Promedio Diario										
Semana Actual	1'529.00	0.00	0.00	1.29	1'530.29	569.34	0.00	0.00	0.72	570.06
Semana Anterior	1'054.70	0.00	0.00	0.98	1'055.68	471.55	0.00	0.00	0.49	472.04
Diferencia	474.30	0.00	0.00	0.31	474.61	97.79	0.00	0.00	0.23	98.02
Trimestre Anterior	930.40	0.00	0.00	1.38	931.78	574.52	0.00	0.00	1.29	575.81
Diferencia	598.60	0.00	0.00	-0.09	598.51	-5.18	0.00	0.00	-0.57	-5.76

Fuente: BVC. Datos al 03 de diciembre del 2021

Gráfico 2*
Curvas cero cupón TES UVR

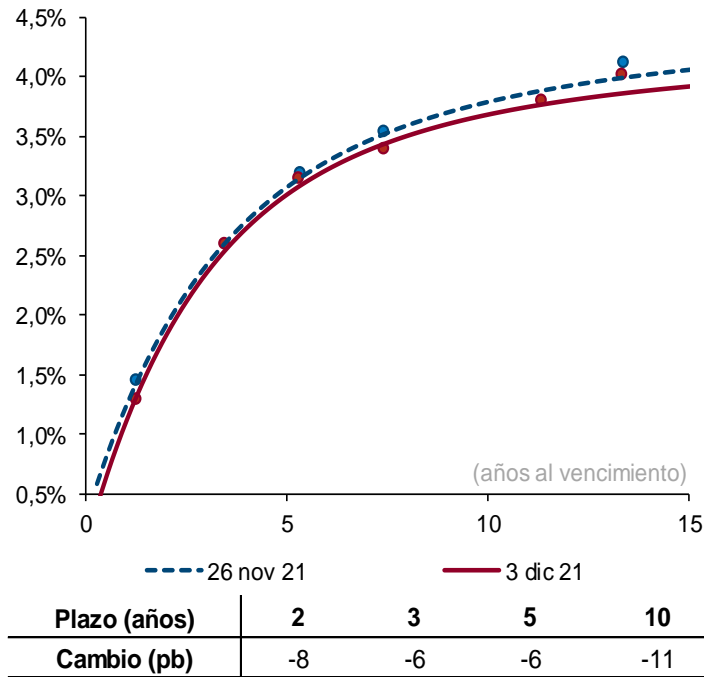

Cuadro 8

Expectativas de inflación

Plazo	Inflación Anual /1	DTF /1	TES TF - TES UVR /2				
			Semana Actual	Semana Anterior	Diferencia	Trimestre Anterior	Diferencia
			03-dic	26-nov	pbs.	30-sep	pbs.
3 Meses	4.44%	2.47%	2.35%	1.74%	60.94	1.74%	60.87
6 Meses	4.00%	2.72%	2.70%	2.25%	44.50	2.06%	63.77
9 Meses	3.83%	2.91%	2.99%	2.69%	30.76	2.34%	64.96
12 Meses	3.70%	3.06%	3.25%	3.06%	19.29	2.60%	64.82

/1 Según encuesta trimestral de expectativas de Octubre del 2021

/2 Diferencia en Curva Spot

/3 Fuente: Banco de la República

Cuadro 9

Bonos República de Colombia

BONOS EN DOLARES	mar-23	feb-24	may-24	ene-26	abr-27	mar-29	ene-30	abr-31	abr-32	sep-37	ene-41	feb-42	feb-44	jun-45	may-49	may-51	feb-61
Spread Actual	147	167	163	216	254	271	283	292	293	394	382	334	379	365	372	345	335
Spread Semana Anterior	153	183	177	220	251	276	292	305	304	406	395	350	393	381	390	361	353
Diferencia Semana Anterior	-6	-16	-14	-4	3	-5	-9	-13	-11	-12	-13	-16	-14	-16	-18	-16	-18
Precio Actual	100.90	103.34	113.70	104.92	100.89	103.00	92.14	91.36	91.37	119.26	106.77	87.80	101.18	95.00	96.99	84.83	80.37
Precio Semana Anterior	100.91	103.23	113.63	104.84	100.88	102.06	90.82	89.52	89.49	116.48	103.71	84.63	97.88	91.32	92.65	80.87	75.84
Diferencia Semana Anterior	-1	11	7	8	1	94	132	184	188	278	306	317	330	368	434	396	453
Rendimiento Actual	1.9	2.5	2.4	3.2	3.7	4.0	4.2	4.3	4.3	5.5	5.6	5.1	5.5	5.4	5.4	5.1	5.0
Rendimiento Semana Anterior	1.9	2.5	2.4	3.3	3.7	4.2	4.4	4.5	4.5	5.8	5.8	5.4	5.8	5.7	5.7	5.4	5.4
Diferencia Semana Anterior	0.00	-0.60	-0.70	-0.30	0.00	-1.50	-2.00	-2.60	-2.40	-2.40	-2.50	-2.80	-2.60	-2.90	-3.20	-3.00	-3.20

Las diferencias semanales y el Spread en p.b.

Fuente: Minhacienda.

ANEXO 7: MERCADO DE RENTA VARIABLE

Cuadro 1

Comportamiento de la Bolsa de Valores de Colombia			
	Volumen Transado*	MSCI COLCAP	Variación (%)**
29-nov	178.424	1'347.450	2.21%
30-nov	372.216	1'373.840	4.21%
01-dic	240.980	1'418.240	7.58%
02-dic	139.432	1'440.890	9.30%
03-dic	110.354	1'431.940	8.62%

* Millones de pesos

**Variacion respecto ultimo dato semana anterior

Fuente: BVC.

ANEXO 8: MERCADOS INTERNACIONALES

Gráfico 1
índice VIX (promedio móvil 5 días)

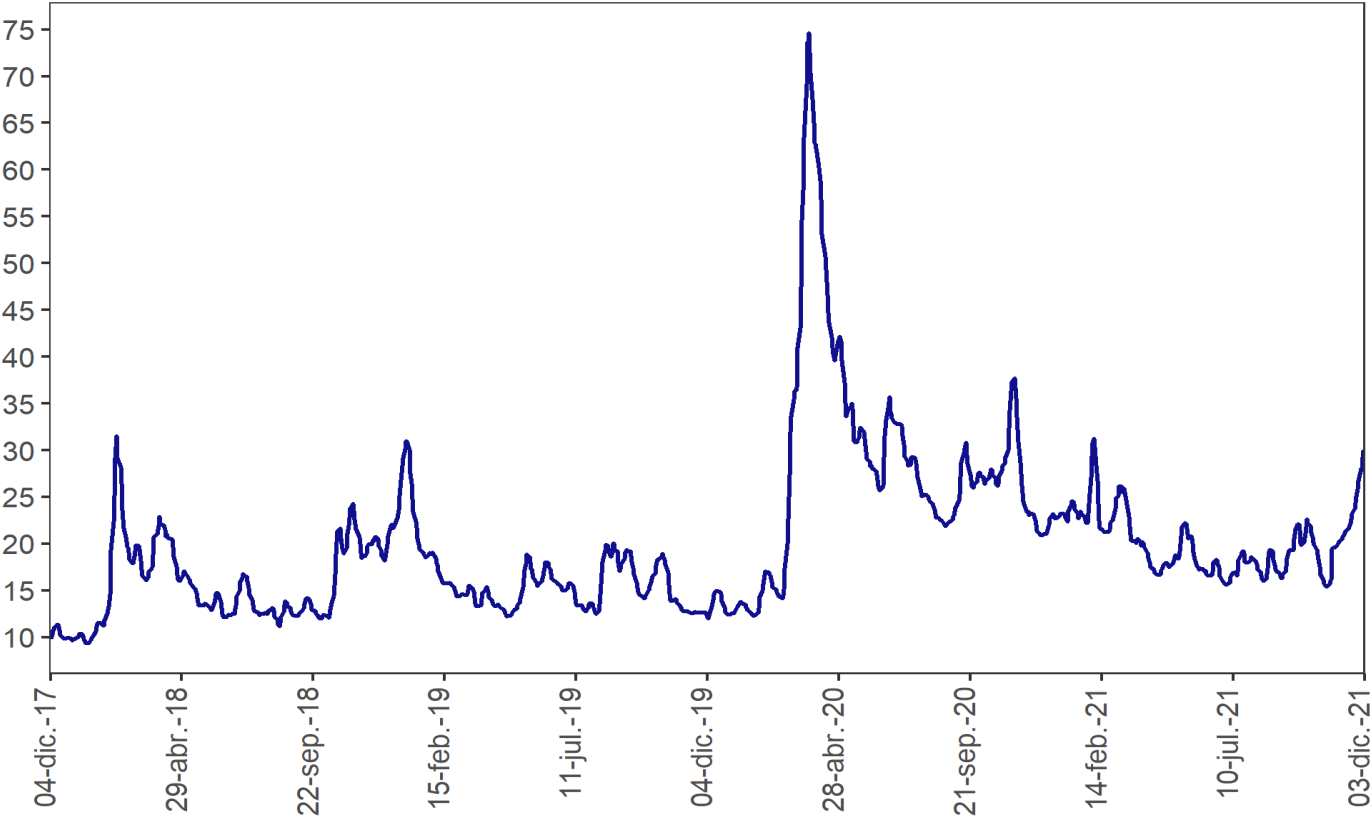

Fuente: Bloomberg

ANEXO 9: FLUJOS CAMBIARIOS

Gráfico 1. Flujo de divisas de la Balanza Comercial
Flujos mensuales (Millones de dólares)

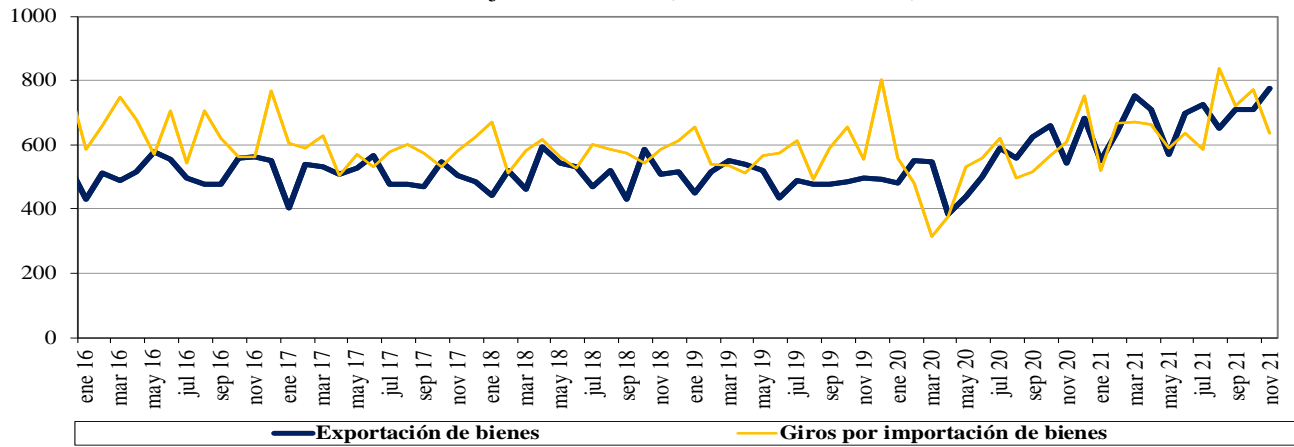

Fuente : Balanza Cambiaria - Banco de la República

Gráfico 2. Otros giros financieros netos
Flujos mensuales (Millones de dólares)

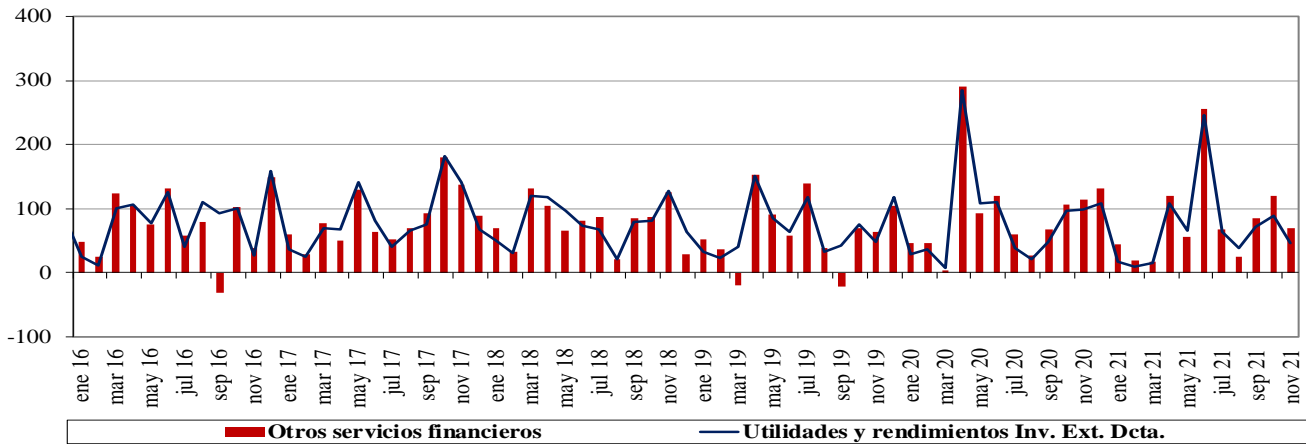

Fuente : Balanza Cambiaria - Banco de la República

Gráfico 3. Ingresos netos por transferencias, donaciones y remesas de trabajadores
Flujos mensuales (Millones de dólares)

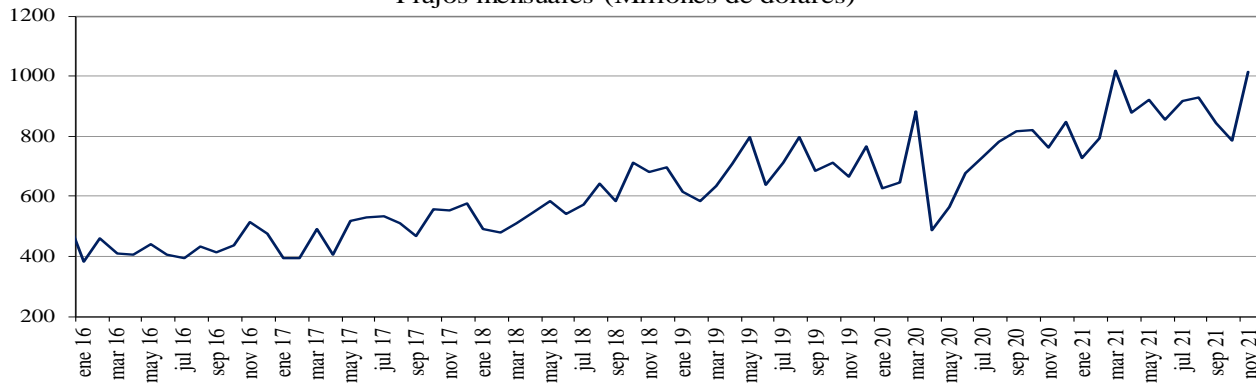

Fuente : Balanza Cambiaria - Banco de la República

Gráfico 4. Endeudamiento neto del sector privado
Flujos mensuales (Millones de dólares)

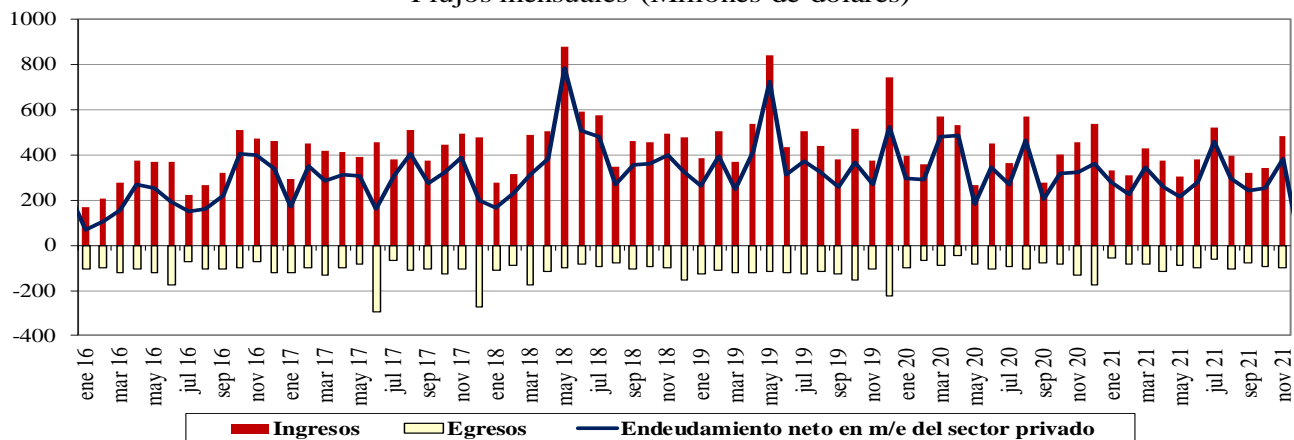

Fuente : Balanza Cambiaria - Banco de la República

Gráfico 5. Giro de divisas por pago de deuda privada
Flujos mensuales (Millones de dólares)

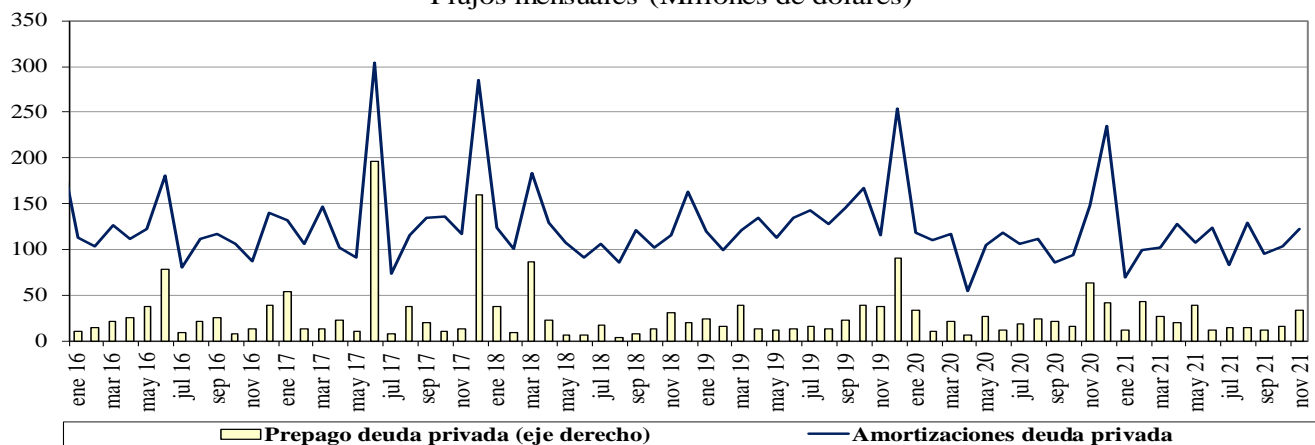

Fuente : Balanza Cambiaria - Banco de la República

ANEXO 10: FUENTES DE LA BASE MONETARIA E INTERVENCIÓN EN EL MERCADO CAMBIARIO

Cuadro 1

Fuentes de la Base Monetaria*

Miles de millones de pesos

Variación Anual ^{1/}

Concepto	oct-20	nov-20	dic-20	ene-21	feb-21	mar-21	abr-21	may-21	jun-21	jul-21	ago-21	sep-21	oct-21	nov-21
I. Gobierno	4.575	2.521	4.713	3.309	5.482	9.080	9.066	16.930	17.726	15.805	14.881	1.464	-1.231	-962
Traslado utilidades en pesos	6.998	6.998	6.998	6.998	6.998	3.122	3.122	3.122	3.122	3.122	3.122	3.122	3.122	3.122
Depósitos en el Banco de la República	-2.422	-4.477	-2.285	-3.689	-1.516	5.957	5.944	13.808	14.604	12.682	11.758	-1.659	-4.353	-4.084
Depósitos remunerados de control monetario	0	0	0	0	0	0	0	0	0	0	0	0	0	0
II. TES Regulación	3.621	3.574	3.574	2.327	1.569	-3.608	-7.159	-7.074	-7.050	-6.829	3.898	7.909	12.800	13.661
Compras definitivas ^{2/}	4.836	4.836	4.836	3.589	2.836	837	0	0	0	0	10.688	14.718	19.688	20.585
Ventas definitivas	0	0	0	0	0	-3.193	-5.921	-5.921	-5.921	-5.921	-5.921	-5.921	-5.921	-5.921
Vencimiento ^{3/}	-1.216	-1.262	-1.262	-1.262	-1.268	-1.253	-1.237	-1.153	-1.128	-907	-869	-887	-967	-1.002
III. OPERACIONES DE LIQUIDEZ BR	-4.879	-1.001	-6.730	-4.206	-3.854	-5.051	-3.548	4.849	1.552	6.462	5.161	14.348	13.572	12.592
Expansión ^{4/}	-2.719	-32	-3.921	-960	-2.448	-8.121	-4.011	3.972	-12	4.209	3.187	12.205	11.714	12.513
Contracción ^{5/}	-2.161	-969	-2.809	-3.246	-1.407	3.070	463	877	1.565	2.253	1.974	2.143	1.858	79
IV. Divisas ^{6/}	7.874	7.874	13.212	13.212	13.212	14.870	14.870	5.338	5.338	5.338	-5.350	-5.350	-5.350	-5.350
Opciones put para control de volatilidad	0	0	0	0	0	0	0	0	0	0	0	0	0	0
Opciones call para desacumulación de reservas	0	0	0	0	0	0	0	0	0	0	0	0	0	0
Opciones put para acumulación de reservas	0	0	0	0	0	0	0	0	0	0	0	0	0	0
Subasta de compra directa	0	0	0	0	0	0	0	0	0	0	0	0	0	0
Subasta de venta directa	0	0	0	0	0	0	0	0	0	0	0	0	0	0
Intervención discrecional	0	0	0	0	0	0	0	0	0	0	0	0	0	0
Venta de divisas al Gobierno ^{2/}	0	0	0	0	0	0	0	0	0	0	-10.688	-10.688	-10.688	-10.688
Compra de divisas al Gobierno	7.865	7.865	13.203	13.203	13.203	13.203	13.203	5.338	5.338	5.338	5.338	5.338	5.338	5.338
FX swaps	8	8	8	8	8	1.666	1.666	0	0	0	0	0	0	0
V. Títulos de deuda privada ^{7/}	5.631	5.032	4.707	4.100	3.801	-1.857	-5.632	-5.428	-5.174	-5.384	-5.554	-5.204	-4.765	-4.230
Compras Definitivas	8.669	8.669	8.669	8.669	8.669	3.409	0	0	0	0	0	0	0	0
Ventas Definitivas	0	0	0	0	0	0	0	0	0	0	0	0	0	0
Vencimiento ^{3/}	-3.037	-3.636	-3.962	-4.569	-4.868	-5.266	-5.632	-5.428	-5.174	-5.384	-5.554	-5.204	-4.765	-4.230
VI. Otros ^{8/}	799	695	744	621	692	986	756	821	1.261	1.199	1.043	954	972	1.084
Variación total de la Base	17.621	18.696	20.220	19.362	20.901	14.419	8.352	15.436	13.653	16.591	14.078	14.121	15.997	16.795
Saldo Base Monetaria	115.279	119.522	132.674	122.385	122.507	121.034	124.339	124.940	128.593	128.655	128.166	129.232	131.276	136.317

^{1/} Estas cifras corresponden al cierre del mes calendario

^{2/} El 30 de agosto de 2021 el Gobierno Nacional le compró al Banco de la República USD 2.787,7 m al Banco de la República (el monto equivalente a la asignación general de DEG para Colombia realizada por el FMI el 23 de agosto, utilizando la tasa de cambio DEG/USD del 30 de agosto). Como pr

^{3/} Incluye cupon y principal.

^{4/} Incluye repos a un día, *overnight* y a mediano plazo.

^{5/} Incluye contracción a un día y a plazo.

^{6/} No se incluyen las operaciones con organismos internacionales.

^{7/} Este valor corresponde a la expansión o contracción monetaria generada por las compras o ventas de títulos de deuda privada, por tanto, no coincide con el valor nominal de los mismos.

^{8/} Dentro del rubro "otros" se incluye el efecto monetario del PyG del Banco. Además, se incluye la contracción y/o expansión monetaria generada por la liquidación de las operaciones en el mercado cambiario pactadas a través de contratos NDF por el BR.

Fuente: Banco de la República

*Datos provisionales

Operaciones de Compra - Venta de Divisas del Banco de la República en el mercado de contado
(Millones de Dólares)

Concepto	2021											
	Ene	Feb	Mar	Abr	May	Jun	Jul	Ago	Sep	Oct	Nov	Acumulado Ene - Nov
Compras	0,0	0,0	0,0	0,0	0,0	0,0	0,0	0,0	0,0	0,0	0,0	0,0
Opciones Put	0,0	0,0	0,0	0,0	0,0	0,0	0,0	0,0	0,0	0,0	0,0	0,0
Para Acumulación de Reservas Internacionales	0,0	0,0	0,0	0,0	0,0	0,0	0,0	0,0	0,0	0,0	0,0	0,0
Para el Control de la Volatilidad	0,0	0,0	0,0	0,0	0,0	0,0	0,0	0,0	0,0	0,0	0,0	0,0
Subastas de Compra Directa	0,0	0,0	0,0	0,0	0,0	0,0	0,0	0,0	0,0	0,0	0,0	0,0
Intervención Discrecional	0,0	0,0	0,0	0,0	0,0	0,0	0,0	0,0	0,0	0,0	0,0	0,0
Vencimiento de Fx Swaps	0,0	0,0	0,0	0,0	0,0	0,0	0,0	0,0	0,0	0,0	0,0	0,0
Gobierno Nacional	0,0	0,0	0,0	0,0	0,0	0,0	0,0	0,0	0,0	0,0	0,0	0,0
Ventas	0,0	0,0	0,0	0,0	0,0	0,0	0,0	2.787,7	0,0	0,0	0,0	2.787,7
Opciones Call	0,0	0,0	0,0	0,0	0,0	0,0	0,0	0,0	0,0	0,0	0,0	0,0
Para Desacumulación de Reservas Internacionales	0,0	0,0	0,0	0,0	0,0	0,0	0,0	0,0	0,0	0,0	0,0	0,0
Para el Control de la Volatilidad	0,0	0,0	0,0	0,0	0,0	0,0	0,0	0,0	0,0	0,0	0,0	0,0
FX Swaps	0,0	0,0	0,0	0,0	0,0	0,0	0,0	0,0	0,0	0,0	0,0	0,0
Gobierno Nacional	0,0	0,0	0,0	0,0	0,0	0,0	0,0	2.787,7	0,0	0,0	0,0	2.787,7
Compras - ventas netas en el mercado de contado	0,0	0,0	0,0	0,0	0,0	0,0	0,0	-2.787,7	0,0	0,0	0,0	-2.787,7

Fuente: Banco de la República

Operaciones de Compra - Venta de Divisas del Banco de la República a través de contratos forward con cumplimiento financiero

(Millones de Dólares)

Concepto	2021											
	Ene	Feb	Mar	Abr	May	Jun	Jul	Ago	Sep	Oct	Nov	Acumulado Ene-Nov
Ventas a través de contratos forward con cumplimiento financiero	90,9	90,9	0,0	0,0	0,0	0,0	0,0	0,0	0,0	0,0	0,0	181,8

Fuente: Banco de la República

ANEXO 11: COMPOSICIÓN DE LAS RESERVAS INTERNACIONALES

Cuadro 1. COMPOSICIÓN DE LAS RESERVAS INTERNACIONALES *
2020-2021

Descripción	(Millones de US\$)							
	31-dic-20		30-nov-21		3-dic-21		Variación	
	Valor	Part. % en las Reservas Brutas	Valor	Part. % en las Reservas Brutas	Valor	Part. % en las Reservas Brutas	Mensual corrido	Año corrido
1. RESERVAS BRUTAS	59,039	100.00%	58,540	100.00%	58,482	100.00%	-58	-557
Efectivo en caja	2	0.00%	2	0.00%	2	0.00%	0	0
Depósitos a la orden	142	0.24%	282	0.48%	283	0.48%	1	141
Inversiones	55,672	94.30%	49,669	84.85%	52,008	88.93%	2,339	-3,664
-Portafolio directo	40,597	68.76%	34,196	58.41%	36,548	62.49%	2,352	-4,049
-Portafolio en administración	15,075	25.53%	15,473	26.43%	15,460	26.44%	-13	385
Valores por cobrar venta de inversiones	807	1.37%	3,449	5.89%	1,061	1.81%	-2,388	253
Oro	252	0.43%	270	0.46%	267	0.46%	-4	14
-En caja	0	0.00%	0	0.00%	0	0.00%		
-En custodia	252	0.43%	270	0.46%	267	0.46%	-4	14
Fondo Monetario Internacional	1,605	2.72%	4,280	7.31%	4,273	7.31%	-7	2,668
-DEGs	892	1.51%	3,587	6.13%	3,581	6.12%	-6	2,688
-Posición de reserva	713	1.21%	693	1.18%	692	1.18%	-1	-21
Fondo Latinoamericano de Reservas	559	0.95%	589	1.01%	589	1.01%	0	30
-Aportes	539	0.91%	569	0.97%	569	0.97%	0	30
-Pesos Andinos	20	0.03%	20	0.03%	20	0.03%	0	0
Convenios Internacionales	0	0.00%	0	0.00%	0	0.00%	0	0
2. PASIVOS DE CORTO PLAZO (a)	9	0.01%	8	0.01%	8	0.01%	0	0
Convenios internacionales	0	0.00%	0	0.00%	0	0.00%	0	0
Bancos del Exterior	0	0.00%	0	0.00%	0	0.00%	0	0
Fondo Latinoamericano de Reservas FLAR	0	0.00%	0	0.00%	0	0.00%	0	0
Valores por pagar compra inversiones	0	0.00%	0	0.00%	0	0.00%	0	0
Dptos. Por Invs. Ext. De Portafolio Dcto. 4814 de 2007.	0	0.00%	0	0.00%	0	0.00%	0	0
Intereses causados de los pasivos	9	0.01%	8	0.01%	8	0.01%	0	0
3. RESERVAS NETAS (1 menos 2)	59,031	99.99%	58,532	99.99%	58,474	99.99%	-58	-557

* Reservas Internacionales a precios de mercado. Incluye causaciones y valuaciones.

** A partir del 4 de junio de 2019 los recursos en dólares del Gobierno en el Banco de la República se registran en cuentas diferentes a las de las reservas internacionales, y a partir del 17 de diciembre de 2019, la totalidad de los recursos en moneda extranjera del Gobierno en el Banco de la República se contabilizan por fuera del balance del Banco, por tanto no hacen parte de las reservas internacionales.

En 2020 el Banco de la República aumentó las reservas internacionales mediante la compra de USD 3.500 m al Gobierno Nacional (USD 2000 m el 4 de mayo y USD 1.500 m el 2 de diciembre).

El 23 de agosto de 2021 entró en vigencia la asignación general de DEG que realizó el FMI a sus países miembros. En el caso de Colombia esto generó un incremento en las reservas internacionales en DEG 1.959,6 m (equivalentes a USD 2.779,6 m utilizando la tasa de cambio DEG/USD de ese día). Posteriormente, el 30 de agosto de 2021 el Gobierno Nacional le compró el monto equivalente a la asignación de DEG para Colombia por un valor de USD 2.787,7 m al Banco de la República (utilizando la tasa de cambio DEG/USD del 30 de agosto). Con esto, las reservas internacionales retomaron a un nivel similar al que tenían antes del 23 de agosto (véase <https://www.banrep.gov.co/es/asignacion-deg-colombia-parte-del-fmi-y-venta-reservas-internacionales-gobierno-nacional>).

Cifras provisionales.

Fuente: Banco de la República