

Semana 48

INFORME DE MERCADOS FINANCIEROS

1 de diciembre de 2021

Este es un documento de trabajo informativo. Su contenido no compromete al Banco de la República ni a su Junta Directiva.

Únicamente incluye las operaciones de los establecimientos de crédito en Colombia para agregados monetarios y crediticios. Por tanto, no se tienen en cuenta las operaciones de sus sucursales en el exterior.

1. Comportamiento de las tasas de interés

a. Tasas de interés de los mercados monetarios, de crédito y de deuda pública

Tasas (e.a) 1/	Fecha 26-nov-21	Monto semanal MM de pesos	Monto promedio de captaciones semanales				Variación (pb)			
			año 2020	Corrido 2021	1 semana	1mes	13 semanas	año corrido	año completo	
Intervención BR	2,50	n.a	n.a	n.a	0	50	75	75	75	
IBR Overnight	2,54	n.a	n.a	n.a	1	53	78	80	79	
IBR 1 mes (Tasa fija de OIS)	2,62	n.a	n.a	n.a	6	29	85	87	87	
IBR 3 meses (Tasa fija de OIS)	3,08	n.a	n.a	n.a	6	48	106	135	134	
IBR 6 meses (Tasa fija de OIS)	3,60	n.a	n.a	n.a	2	29	119	189	184	
Pasivas										
TIB	2,56	5.495	2.893	2.969	0	52	79	81	81	
DTF 2/	2,77	981	1.006	914	13	39	76	87	82	
Captación < 90 días 3/	1,81	423	202	334	1	3	47	36	46	
Captación a 90 días 3/	2,87	1.159	1.041	964	26	46	85	95	88	
Captación 91-179 días 3/	3,07	508	476	500	12	49	86	77	74	
Captación a 180 días 3/	3,40	546	518	500	10	59	99	102	91	
Captación a 181-360 días 3/	4,03	513	796	791	-8	44	125	105	103	
Captación > 360 días 3/	5,82	595	677	564	21	99	223	254	282	
Total captación de CDT	3,48	3.745	3.710	3.652	23	66	84	122	112	
Ahorro 11/	1,12	n.a	n.a	n.a	1	12	14	10	3	
Monto promedio de desembolsos semanales										
	19-nov-21	Monto semanal	año 2020	Corrido 2021	1 semana	1mes	13 semanas	año corrido	año completo	
Activas										
Comercial 4/	7,01	2.407	2.861	3.003	8	56	131	99	78	
Tesorería	7,11	148	68	167	50	149	-118	93	-95	
Preferencial	5,93	982	1.489	1.555	1	33	156	77	76	
Ordinario 5/	7,83	1.277	1.304	1.280	-8	26	41	37	74	
Consumo 6/	15,21	2.084	1.300	1.938	26	64	57	125	86	
Consumo sin libranza	17,60	1.287	661	1.035	18	65	71	191	110	
Consumo a través de libranza	11,34	798	639	903	14	20	-9	-104	-96	
Tarjeta de crédito (Personas) 7/	23,83	809	509	616	-1	23	-5	-7	41	
Vivienda 8/	9,29	274	221	369	3	18	36	-10	-45	
Microcrédito	37,61	137	101	128	-42	-31	74	67	-12	
Activa Ponderada 9/	10,92	-	-	-	7	70	160	278	152	
Comercial BR 10/	7,01	-	-	-	5	49	138	99	82	
Pasivas										
Pasiva Ponderada	2,29	n.a	n.a	n.a	-19	-17	-12	95	16	
Monto promedio de negociaciones										
	26-nov-21	Monto semanal	año 2020	Corrido 2021	1 semana	1mes	13 semanas	año corrido	año completo	
Deuda Pública 12/										
2 años (TES May 2022)	2,54	1.380	1.952	1.223	-48	-64	53	38	12	
4 años (TES Jul 2024)	6,69	1.785	2.056	1.856	20	69	181	325	316	
5 años (TES Nov 2025)	7,30	879	1.069	1.055	23	52	156	328	328	
8 años (TES Abr 2028)	8,06	696	1.049	649	24	52	143	321	313	
10 años (TES Sep 2030)	8,33	271	339	613	39	59	137	297	277	
12 años (TES Jun 2032)	8,55	429	648	509	42	49	119	279	259	

Fuente: Banco de la República y Bloomberg. Cálculos con información de los formatos 088 y 441 de la Superintendencia Financiera de Colombia.

1/ La tasa de intervención corresponde a la tasa diaria mientras que las demás corresponden al promedio semanal.

2/ El cálculo de la DTF se hace sobre las captaciones a 90 días de los Bancos, Corporaciones Financieras y Compañías de Financiamiento Comercial. La DTF que se presenta corresponde a la calculada en la respectiva fecha con información del viernes anterior hasta el jueves de misma semana y tiene vigencia para la siguiente semana.

3/ Las tasas de captación corresponden a la información de CDT por plazos. Incluye la información para el total de sistema financiero.

4/ Promedio ponderado por monto de las tasas de crédito ordinarios, preferenciales y de tesorería.

5/ No incluye créditos ordinarios entre 1 y 30 días.

6/ No incluye tarjetas de crédito.

7/ Calculada sin tener en cuenta consumos a 1 mes ni avances en efectivo.

8/ Corresponde al promedio ponderado de los créditos desembolsados para adquisición de vivienda en pesos y en UVR. Antes de realizar el promedio ponderado a la tasa de los créditos en UVR se le suma la variación anual promedio de la UVR de la respectiva semana. No incluye vivienda VIS

9/ Calculado como el promedio ponderado por monto de las tasas de crédito de consumo, preferencial, ordinario y tesorería. Debido a la alta rotación del crédito de tesorería, su ponderación se estableció como la quinta parte de su desembolso semanal.

10/ Promedio ponderado por monto de las tasas de crédito ordinarios, preferenciales y un quinto del desembolso de tesorería.

11/ Incluye el rendimiento de los depósitos de ahorro ordinarios activos y las cuentas AFC.

12/ TES tasa fija en pesos. Las tasas corresponden al promedio ponderado por monto de las negociaciones en SEN y MEC.

b. Tasas de intervención del BR, Interbancaria, DTF (Semana Cálculo) e IBR

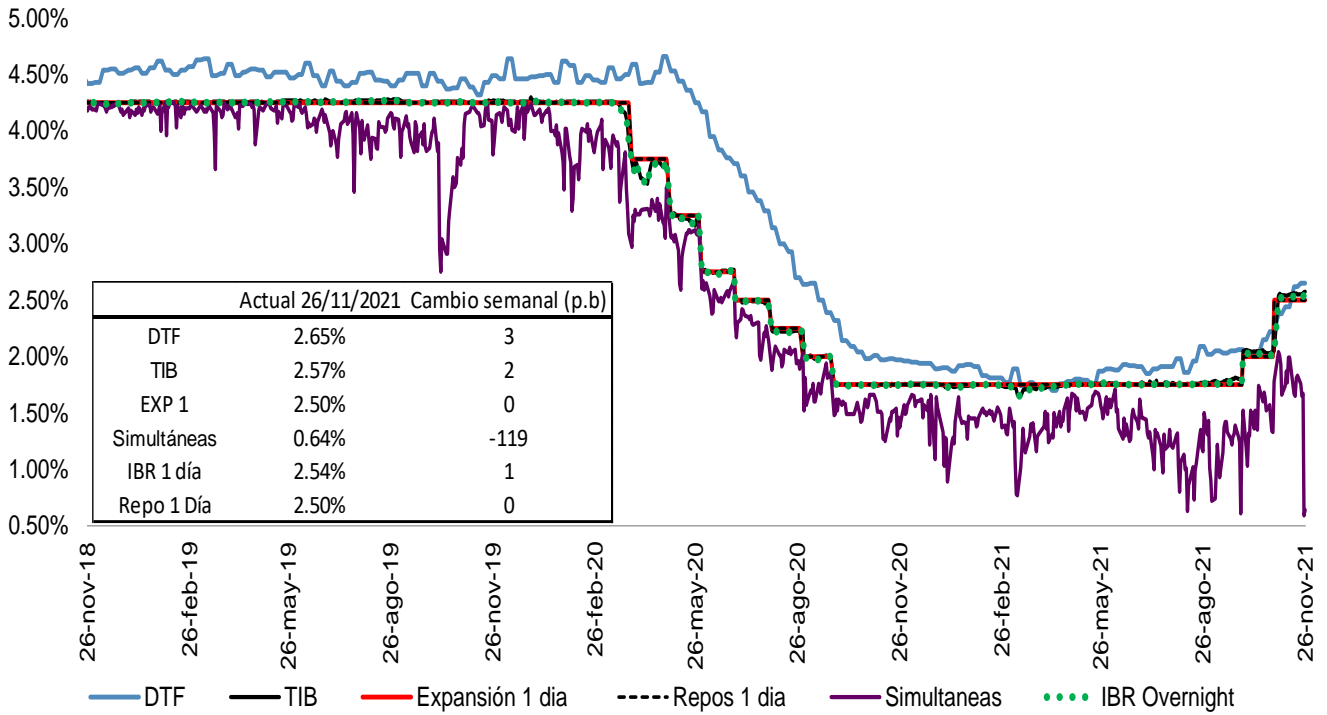

Fuente: Banco de la República, Superintendencia Financiera y SEN.

Spread IBR, TIB y CDT a través de tesorería frente a la tasa de referencia

Promedio 5 días

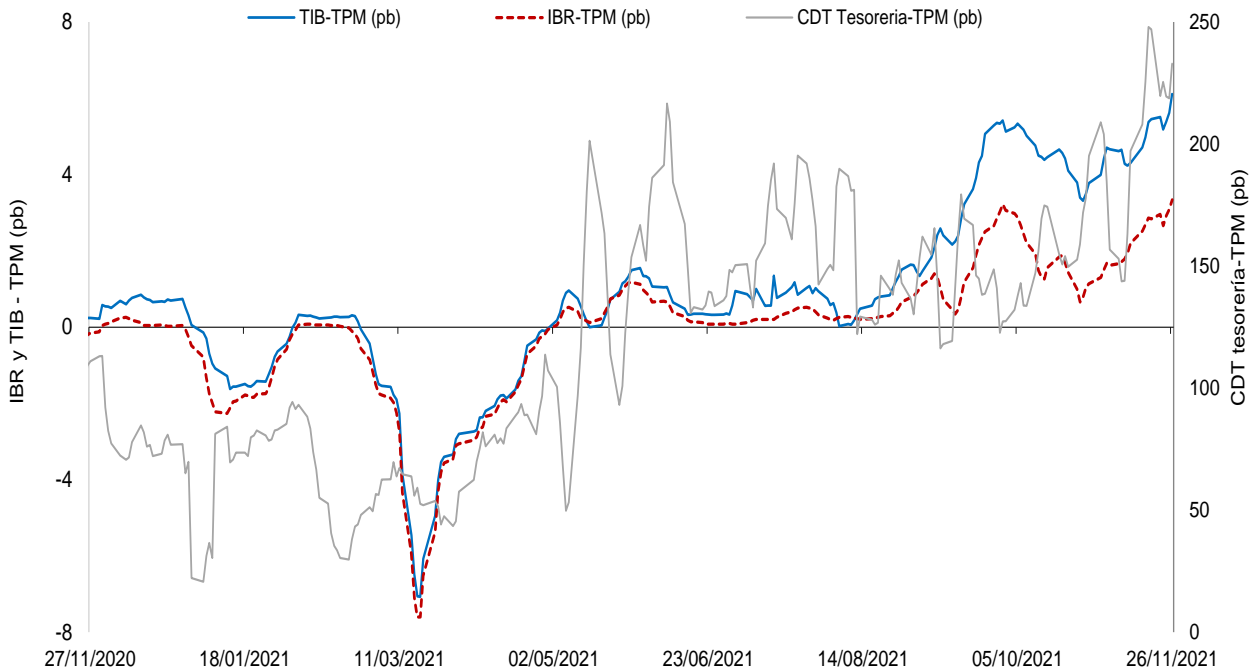

El IBR y la TIB corresponden al plazo de 1 día. La tasa de CDT a través de tesorería no se discrimina por plazo.
 FUENTE: Banco de la República, cálculos con información de la Superintendencia Financiera de Colombia

c. Tasas de interés activas por tipo de préstamo
Nominales

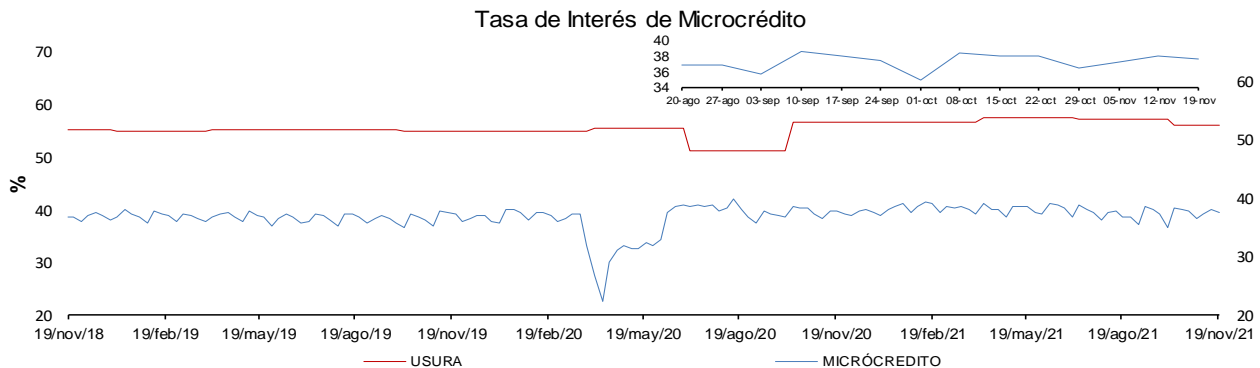
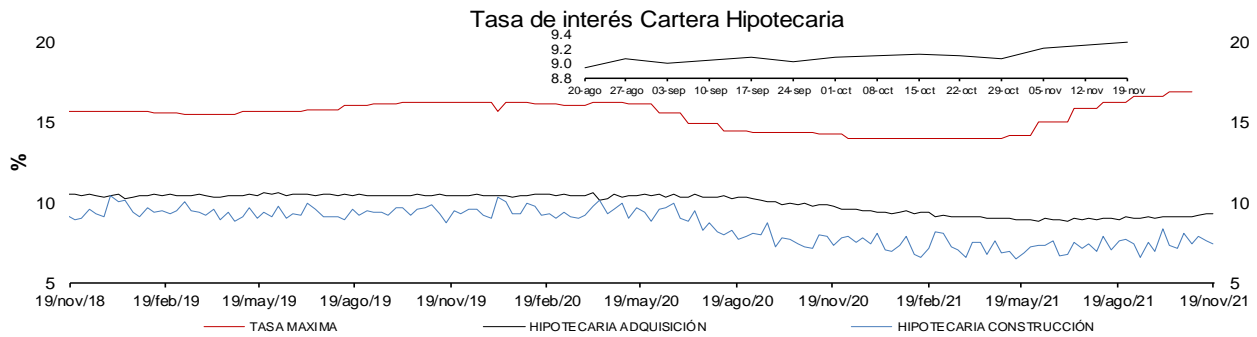
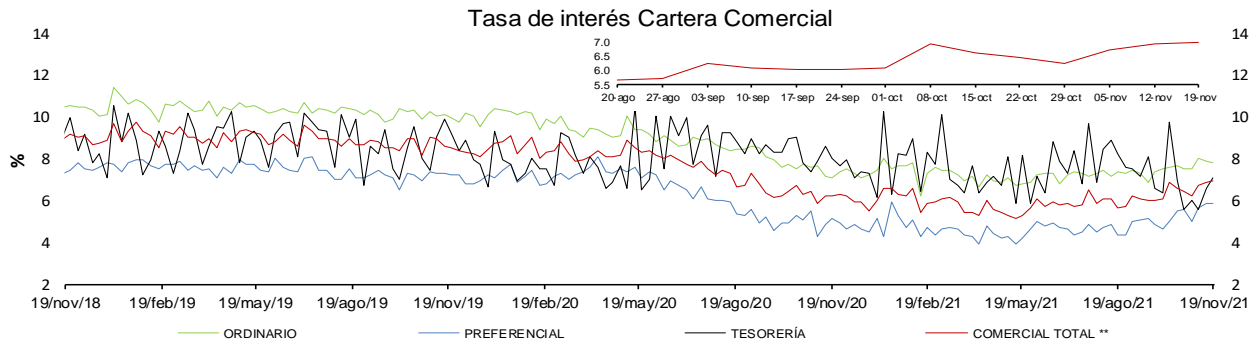
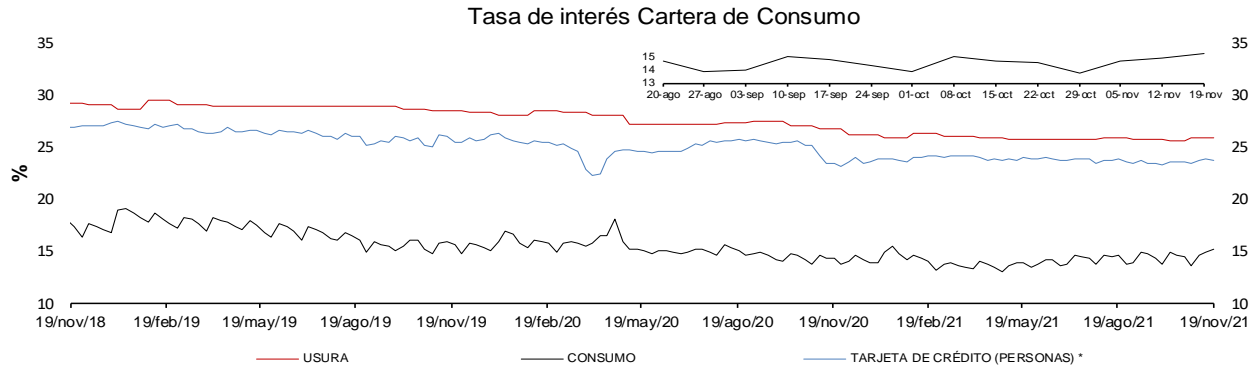

* La tasa de interés de tarjetas de crédito no incluye avances ni compras a 1 mes.

** Promedio ponderado por monto de las tasa de los créditos ordinarios, de tesorería y preferenciales.

FUENTES: Superintendencia financiera de Colombia y cálculos Banco de la República.

e. Tasas de interés de intervención del BR, tasa de interés ponderada de captación del sistema financiero, DTF y tasa de colocación total del sistema financiero
Promedio móvil de orden 4

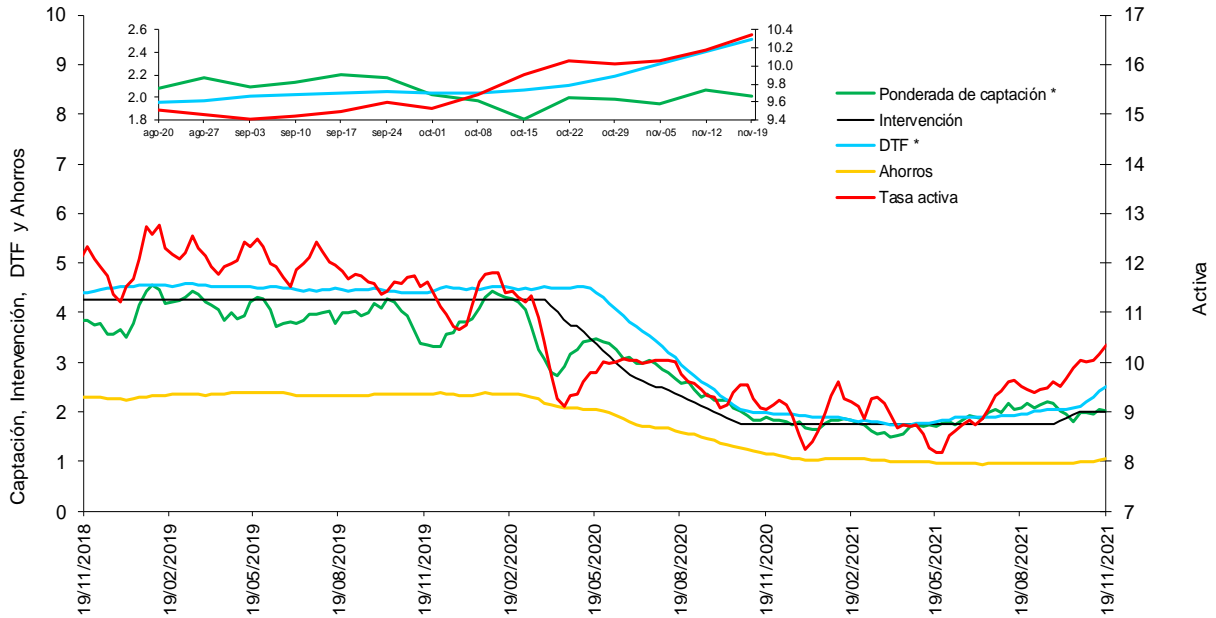

* La DTF está adelantada una semana, es decir no corresponde a la tasa vigente para la semana en cuestión sino a la tasa vigente para la semana siguiente, para que sea comparable con la tasa ponderada de captación de este gráfico.

Fuentes: Banco de la República. Cálculos con información de la Superintendencia Financiera de Colombia.

f. Tasas de interés de deuda pública

Tasas cero cupón TES en pesos y tasa de política monetaria

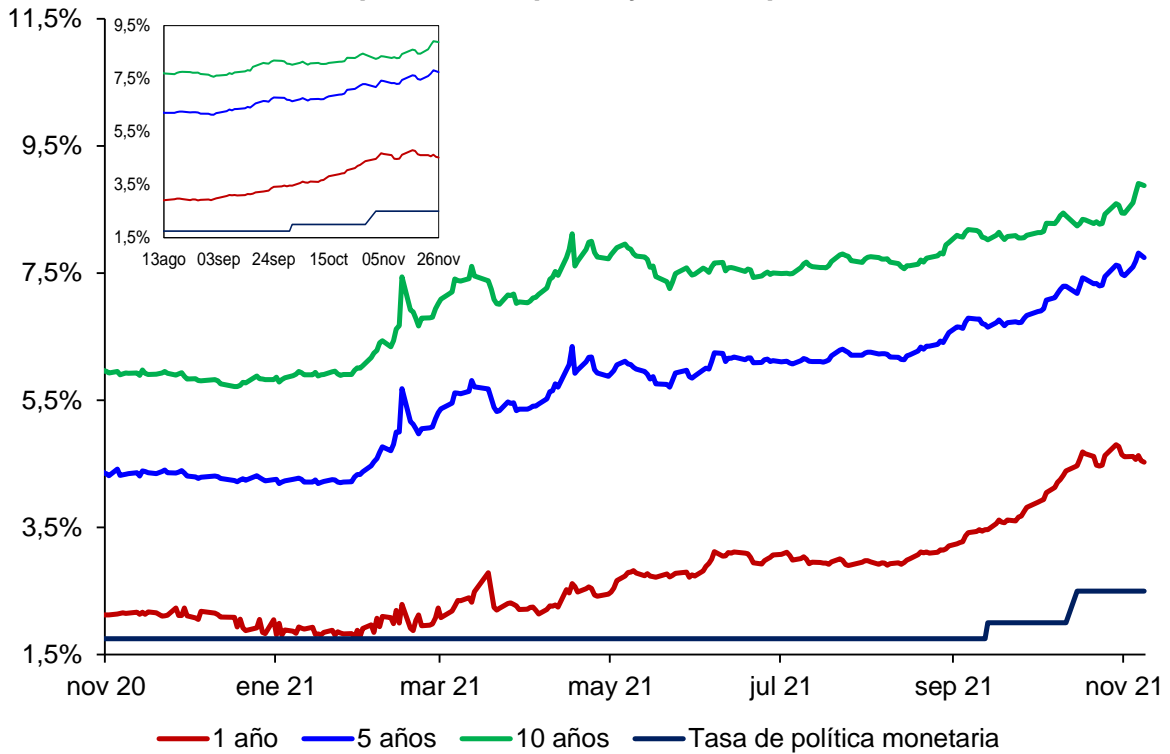

.Fuente: SEN y Master Trader. Cálculos: Departamento de Operaciones y Análisis de Mercados

2. Liquidez primaria y mercado monetario

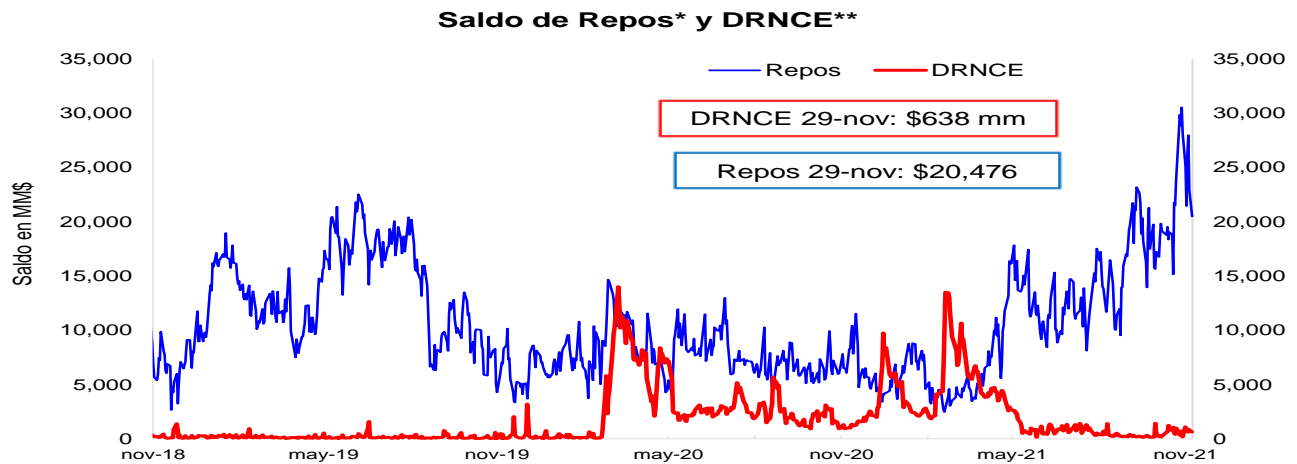

* Los repos incluyen las operaciones de la ventanilla de expansión.

** Depósitos Remunerados No Constitutivos de Encaje. Incluye las operaciones de contracción por ventanilla a 1 día.



*No incluye el saldo de los TES de Control Monetario.

*Incluye los depósitos remunerados y los no remunerados de la TGN en el BR .

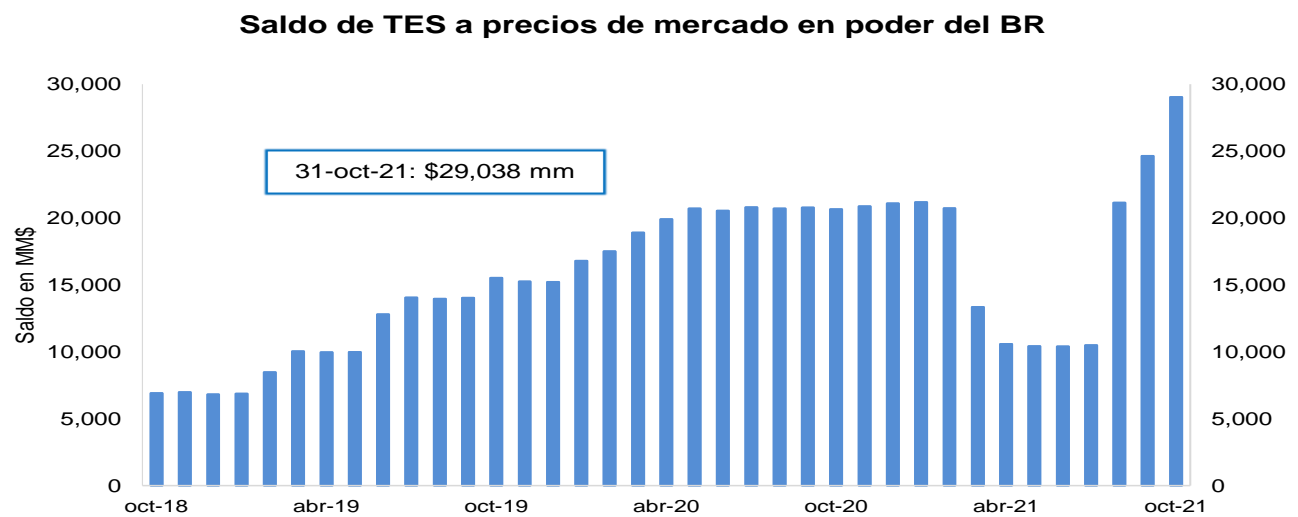

FUENTE: Banco de la República.

3. Pasivos del sistema financiero consolidado y mercado de depósito

a. M1, M3 Y PSE

OFERTA MONETARIA AMPLIADA ^{1/}
Miles de millones de pesos y porcentajes

Concepto	Saldo a noviembre 19 2021	VARIACIONES									
		SEMANAL		ULTIMAS 4 SEM		ULTIMAS 13 SEM		CORRIDO AÑO		ANUAL	
		ABS	%	ABS	%	ABS	%	ABS	%	ABS	%
OFERTA MONETARIA AMPLIADA- M3* (1+2)	653,776	-2,589	-0.4	9,514	1.5	14,835	2.3	34,367	5.5	48,211	8.0
1. Efectivo	97,933	-119	-0.1	2,147	2.2	1,916	2.0	3,059	3.2	11,827	13.7
2. Depósitos en poder del público*	555,843	-2,470	-0.4	7,368	1.3	12,918	2.4	31,308	6.0	36,384	7.0
Cuenta Corriente	76,589	-171	-0.2	-970	-1.3	4,381	6.1	10,393	15.7	8,228	12.0
Ahorros	270,320	-854	-0.3	5,310	2.0	5,267	2.0	22,039	8.9	33,424	14.1
CDT + Bonos*	187,369	-806	-0.4	-1,903	-1.0	-1,790	-0.9	-5,445	-2.8	-9,100	-4.6
CDT menor a 18 meses*	83,077	-435	-0.5	-798	-1.0	-1,753	-2.1	2,139	2.6	818	1.0
CDT mayor a 18 meses*	68,315	-227	-0.3	-1,188	-1.7	-1,737	-2.5	-11,668	-14.6	-13,498	-16.5
Bonos*	35,978	-144	-0.4	83	0.2	1,700	5.0	4,084	12.8	3,580	11.1
Depósitos Fiduciarios (impuestos y otros conceptos)	13,349	-408	-3.0	2,937	28.2	3,102	30.3	5,254	64.9	1,667	14.3
Depósitos a la Vista	8,217	-231	-2.7	1,993	32.0	1,959	31.3	-934	-10.2	2,164	35.8
Repos con el Sector Real	0	-	-	-	-	-	-	-	-	-	-
3. CDT+ Bonos en poder del Banco de la República	1,311	-1	-0.1	-48	-3.5	-475	-26.6	-3,719	-73.9	-4,267	-76.5
TOTAL DEPÓSITOS (2+3)**	557,155	-2,471	-0.4	7,320	1.3	12,444	2.3	27,589	5.2	32,118	6.1
ITEM DE MEMORANDO											
M1. Medios de pago	174,522	-290	-0.2	1,177	0.7	6,297	3.7	13,452	8.4	20,055	13.0
M1 + Ahorros	444,842	-1,144	-0.3	6,487	1.5	11,564	2.7	35,492	8.7	53,479	13.7
M2*	596,233	-1,806	-0.3	4,501	0.8	8,074	1.4	25,963	4.6	40,799	7.3
PSE en poder del público sin fiduciarios*	542,495	-2,062	-0.4	4,431	0.8	9,816	1.8	26,053	5.0	34,718	6.8
M3 sin fiduciarios*	640,427	-2,181	-0.3	6,578	1.0	11,733	1.9	29,113	4.8	46,544	7.8
Total Depósitos**	557,155	-2,471	-0.4	7,320	1.3	12,444	2.3	27,589	5.2	32,118	6.1
	Variaciones Anualizadas		Semanal		Últimas 4 sem.		Últimas 13 sem.				
	M3*		-18.6		21.0		9.6				
	Efectivo		-6.1		33.4		8.2				
	Dep. en poder del público*		-20.6		18.9		9.9				
	M1		-8.3		9.2		15.8				
	M1 + Ahorros		-12.5		21.0		11.1				
	M2*		-14.6		10.4		5.6				
	Dep.sin Fiduciarios*		-17.9		11.3		7.6				
	M3 sin Fiduciarios*		-16.2		14.4		7.7				

^{1/} Incluye FDN a partir del corte del 2 de octubre de 2020, tras la emisión de bonos por parte de dicha entidad dirigida al público en general. No contiene los CDT emitidos por Findeter en el marco del Decreto 581 y la Resolución 1357 de 2020 del MHCP.

* A partir de las estadísticas con corte a ago 28 /2020 se excluyeron los CDT y los bonos en poder del Banco de la República, y se reprocesó la serie desde mar 27/2020 hasta la fecha.

**Incluye los CDTs y bonos en poder del Banco de la República

Fuentes: Banco de la República y Formato 281 de la Superintendencia Financiera de Colombia.

c. M3, PSE Y M1 + AHORRO

En poder del público

Variaciones anuales (%) de datos semanales

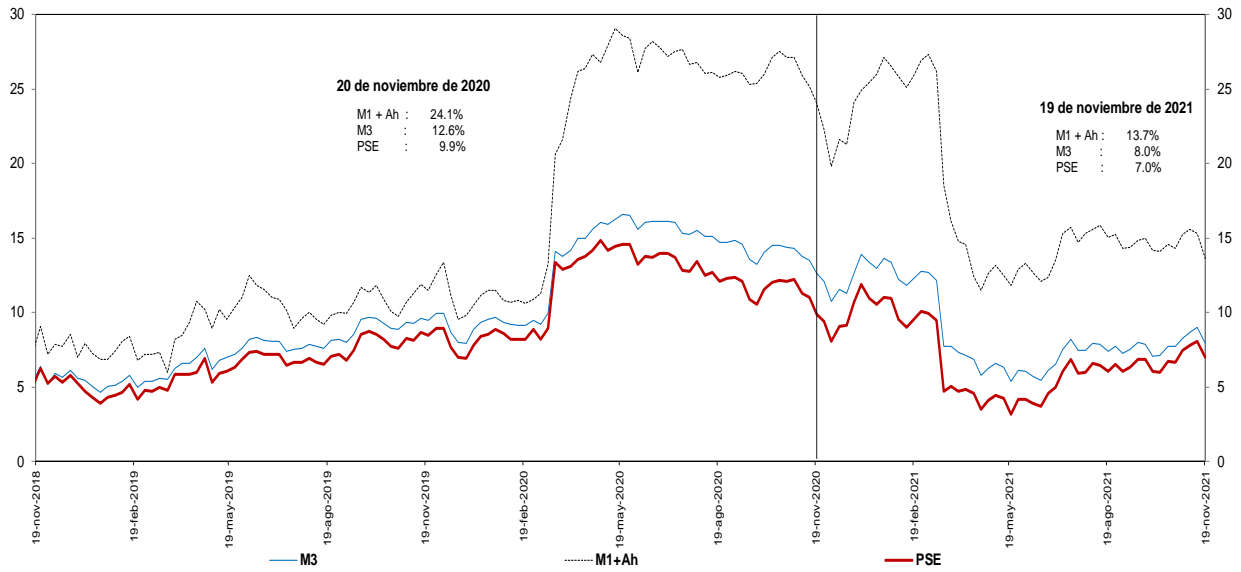

Incluye FDN a partir del corte del 2 de octubre de 2020, tras la emisión de bonos por parte de dicha entidad dirigida al público en general. No contiene los CDT emitidos por Findeter en el marco del Decreto 581 y la Resolución 1357 de 2020 del MHCP.

* A partir de las estadísticas con corte a ago 28 /2020 se excluyeron los CDT y los bonos en poder del Banco de la República, y se reprocesó la serie desde mar 27/2020 hasta la fecha.

Fuentes: Banco de la República y Formato 281 de la Superintendencia Financiera de Colombia.

d. M3 Y PSE sin fiduciarios y M1 + AHORRO

En poder del público

Variaciones anuales (%) de datos semanales

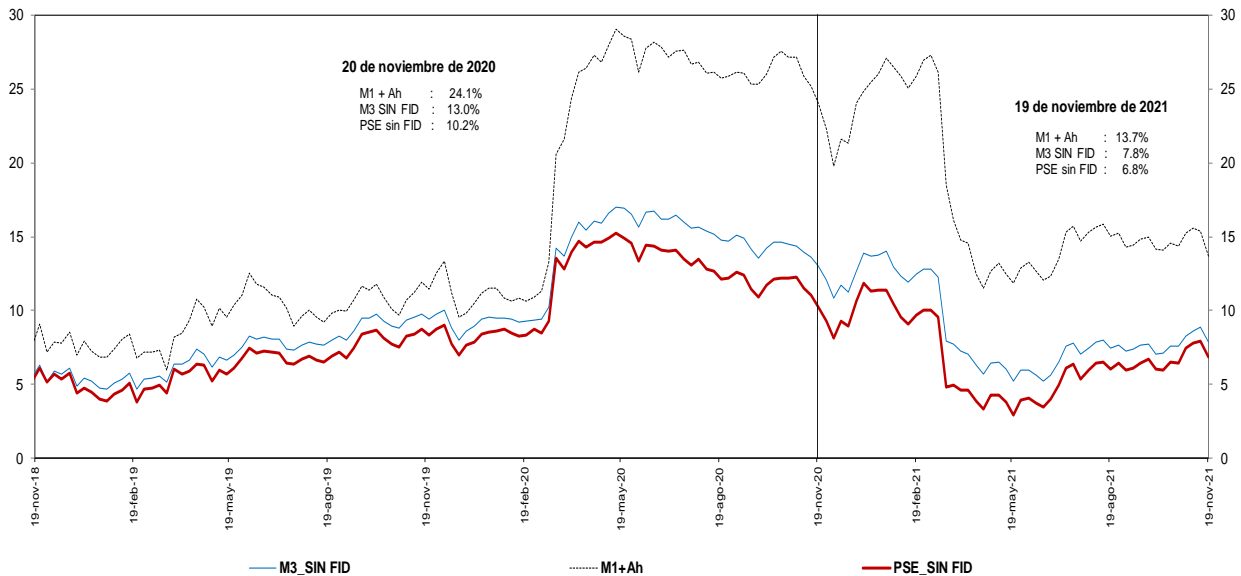

Incluye FDN a partir del corte del 2 de octubre de 2020, tras la emisión de bonos por parte de dicha entidad dirigida al público en general. No contiene los CDT emitidos por Findeter en el marco del Decreto 581 y la Resolución 1357 de 2020 del MHCP.

* A partir de las estadísticas con corte a ago 28 /2020 se excluyeron los CDT y los bonos en poder del Banco de la República, y se reprocesó la serie desde mar 27/2020 hasta la fecha.

Fuentes: Banco de la República y Formato 281 de la Superintendencia Financiera de Colombia.

e. M3 Y PSE sin fiduciarios
En poder del público
Variaciones anualizadas últimas 13 semanas

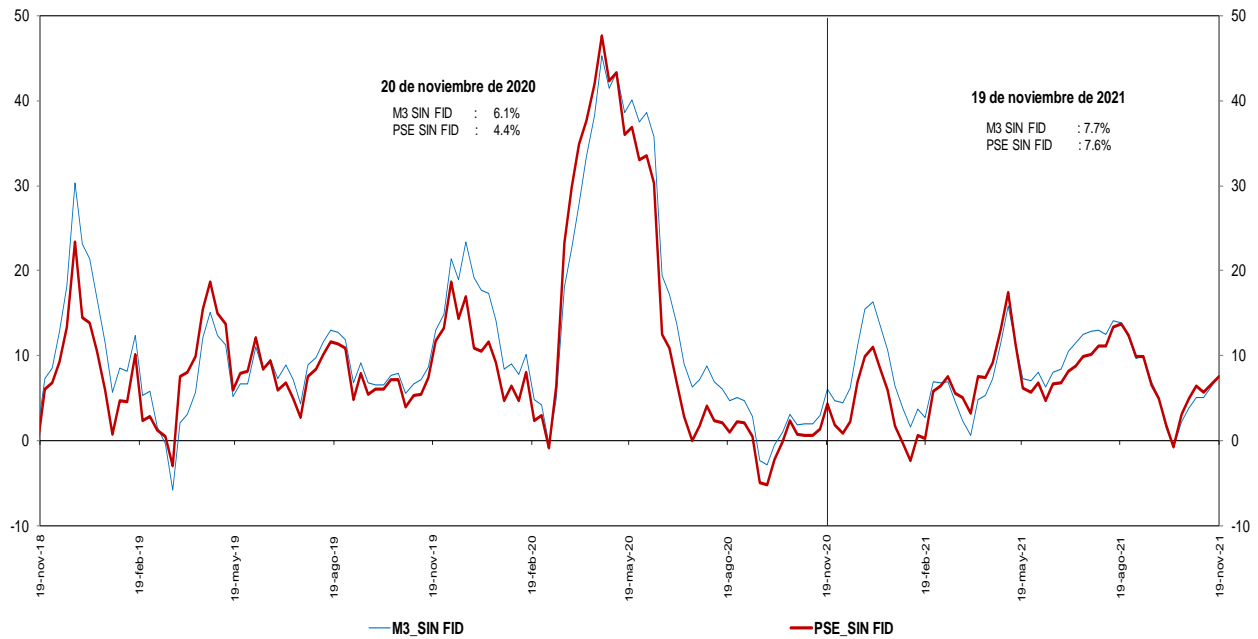

Incluye FDN a partir del corte del 2 de octubre de 2020, tras la emisión de bonos por parte de dicha entidad dirigida al público en general. No contiene los CDT emitidos por Findeler en el marco del Decreto 581 y la Resolución 1357 de 2020 del MHCP.
 * A partir de las estadísticas con corte a ago 28 /2020 se excluyeron los CDT y los bonos en poder del Banco de la República, y se reprocesó la serie desde mar 27/2020 hasta la fecha.

Fuentes: Banco de la República y Formato 281 de la Superintendencia Financiera de Colombia.

g. M3 y M1+AHORRO
En poder del público
Variaciones anualizadas últimas 13 semanas

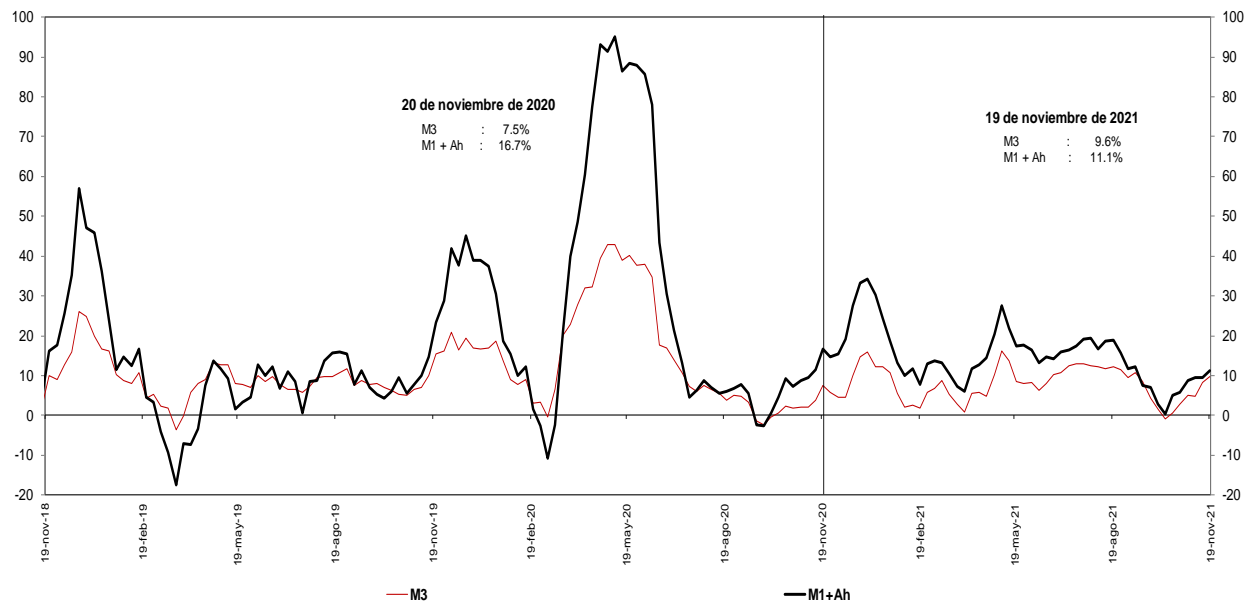

Incluye FDN a partir del corte del 2 de octubre de 2020, tras la emisión de bonos por parte de dicha entidad dirigida al público en general.
 * A partir de las estadísticas con corte a ago 28 /2020 se excluyeron los CDT y los bonos en poder del Banco de la República, y se reprocesó la serie desde mar 27/2020 hasta la fecha.

Fuentes: Banco de la República y Formato 281 de la Superintendencia Financiera de Colombia.

i. Base Monetaria y Multiplicador de M3
En poder del público
Promedio de orden 13

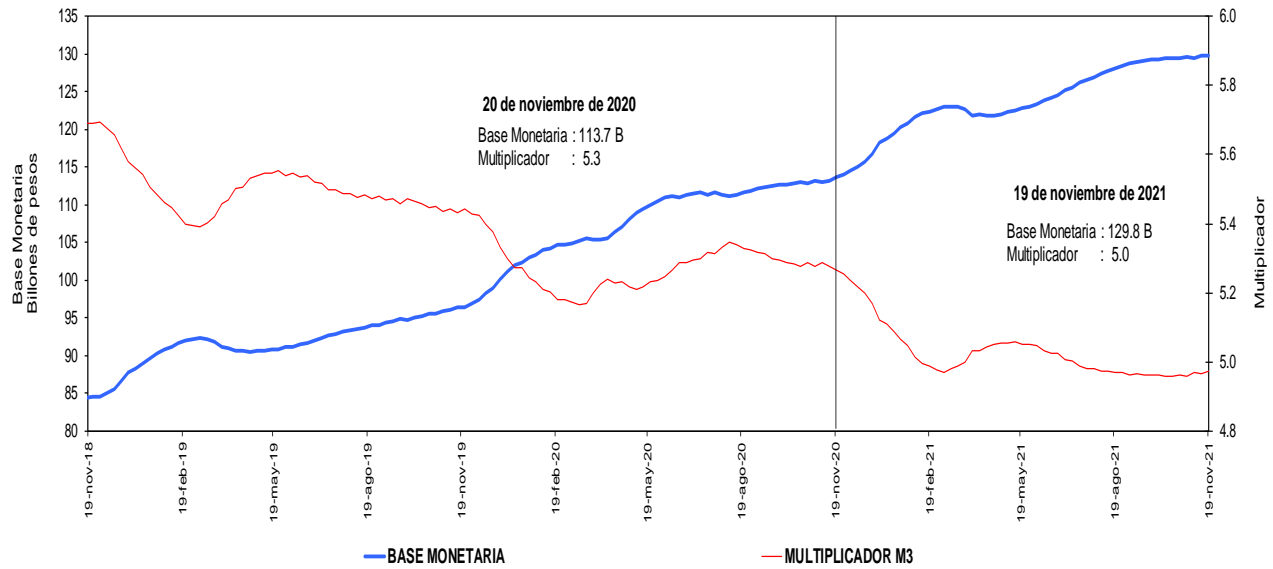

Incluye FDN a partir del corte del 2 de octubre de 2020, tras la emisión de bonos por parte de dicha entidad dirigida al público en general. No contiene los CDT emitidos por Findeter en el marco del Decreto 581 y la Resolución 1357 de 2020 del MHCP.

* A partir de las estadísticas con corte a ago 28 /2020 se excluyeron los CDT y los bonos en poder del Banco de la República, y se reprocesó la serie desde mar 27/2020 hasta la fecha.

Fuentes: Banco de la República y Formato 281 de la Superintendencia Financiera de Colombia.

j. Coeficientes de Efectivo y Reserva
En poder del público
Promedio de orden 13

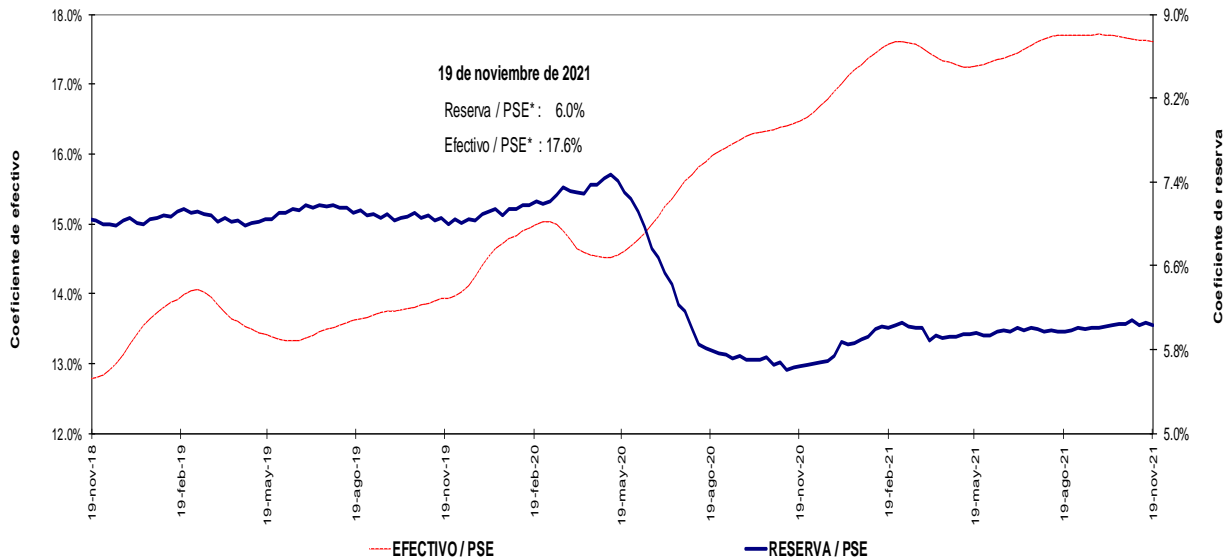

Incluye FDN a partir del corte del 2 de octubre de 2020, tras la emisión de bonos por parte de dicha entidad dirigida al público en general. No contiene los CDT emitidos por Findeter en el marco del Decreto 581 y la Resolución 1357 de 2020 del MHCP.

* A partir de las estadísticas con corte a ago 28 /2020 se excluyeron los CDT y los bonos en poder del Banco de la República, y se reprocesó la serie desde mar 27/2020 hasta la fecha.

Fuentes: Banco de la República y Formato 281 de la Superintendencia Financiera de Colombia.

4. Activos internos del sector financiero y mercado de crédito

Cartera

a. Cartera Bruta M/T del Sistema Financiero por Modalidad de Crédito *

19 de noviembre de 2021

(Miles de millones de pesos y porcentajes)

Moneda		Saldo	Participación %	Variaciones										
				Semanal		Últimas 4 semanas		Últimas 13 semanas		Año corrido		Anual		
				Absoluta	%	Absoluta	%	Absoluta	%	Absoluta	%	Absoluta	%	
Legal	Cartera ajustada	531,772	100.0	2,079	0.4	7,427	1.4	20,255	4.0	39,235	8.0	40,230	8.2	
	Comercial 1/	258,197	48.6	675	0.3	3,113	1.2	6,934	2.8	14,240	5.8	11,836	4.8	
	Consumo	175,127	32.9	947	0.5	3,039	1.8	9,472	5.7	15,611	9.8	17,781	11.3	
	Hipotecaria ajustada 2/	84,083	15.8	406	0.5	1,100	1.3	3,211	4.0	8,379	11.1	9,501	12.7	
	Microcrédito	14,365	2.7	52	0.4	175	1.2	638	4.6	1,004	7.5	1,112	8.4	
	Memo Item													
	Hipotecaria	80,683	15.3	406	0.5	1,171	1.5	3,201	4.1	8,552	11.9	9,827	13.9	
	Variaciones Anualizadas					Semanal	Últimas 4 semanas	Últimas 13 semanas	Año Corrido					
	Total cart. ajustada m/l					22.6	20.1	16.8	9.1					
						Comercial	14.6	17.1	11.5	6.6				
					Consumo	32.6	25.6	24.9	11.1					
					Hipotecaria	28.6	18.7	16.9	12.6					
					Microcredito	20.7	17.3	19.9	8.5					
Extranjera	Total cartera en M. E.	19,395		157	0.8	367	1.9	-380	-1.9	4,775	32.7	2,148	12.5	
	Total cartera en M. E. Mill. US\$	4,943		-4	-0.1	-90	-1.8	-160	-3.1	684	16.1	218	4.6	
	Variaciones Anualizadas m/e					Semanal	Últimas 4 semanas	Últimas 13 semanas	Año Corrido					
	Expresada en pesos					52.7	28.2	-7.5	37.6					
Expresada en dólares					-4.2	-20.9	-12.0	18.3						
Total	Cartera total ajustada	551,167	100.0	2,237	0.4	7,794	1.4	19,875	3.7	44,010	8.7	42,379	8.3	
	Comercial	276,873	50.2	819	0.3	3,425	1.3	6,498	2.4	18,744	7.3	13,736	5.2	
	Consumo	175,846	31.9	959	0.5	3,094	1.8	9,528	5.7	15,883	9.9	18,030	11.4	
	Hipotecaria ajustada 2/	84,083	15.3	406	0.5	1,100	1.3	3,211	4.0	8,379	11.1	9,501	12.7	
	Microcrédito	14,365	2.6	52	0.4	175	1.2	638	4.6	1,004	7.5	1,111	8.4	
	Variaciones Anualizadas					Semanal	Últimas 4 semanas	Últimas 13 semanas	Año Corrido					
	Total cart. ajustada m/t					23.5	20.3	15.8	9.9					
						Comercial	16.7	17.6	10.0	8.2				
						Consumo	32.9	26.0	25.0	11.3				
						Hipotecaria	28.6	18.7	16.9	12.6				
					Microcredito	20.7	17.3	19.9	8.5					

b. Cartera Neta M/T del Sistema Financiero por Modalidad de Crédito*

19 de noviembre de 2021

(Miles de millones de pesos y porcentajes)

Total cartera neta ml ajustada 3/	494,344		1,870	0.4	7,815	1.6	21,156	4.5	38,643	8.5	39,036	8.6
Total cartera en M. E.	19,328		157	0.8	366	1.9	-396	-2.0	4,739	32.5	2,100	12.2
Cartera Neta Ajustada Moneda Total	513,672		2,027	0.4	8,181	1.6	20,760	4.2	43,382	9.2	41,137	8.7

* No incluye la cartera de las entidades financieras especiales.

1/ Incluye ventas de cartera para manejo a través de derechos fiduciarios y ajustes por leasing operativo

2/ Incluye ajuste por titularización de cartera hipotecaria

3/ A partir de las estadísticas con corte dic 4/2020 no se desagrega la cartera neta por modalidad debido a la inclusión en el formato 281 de la cuenta de provisión general (creada a partir de la C.E 022/2020 de la Superintendencia Financiera de Colombia).

Fuentes: Formato 281 de la Superintendencia Financiera de Colombia, Titularizadora Colombia y cálculos Banco de la República.

c. Cartera bruta en moneda legal
Variaciones anuales (%) de datos semanales

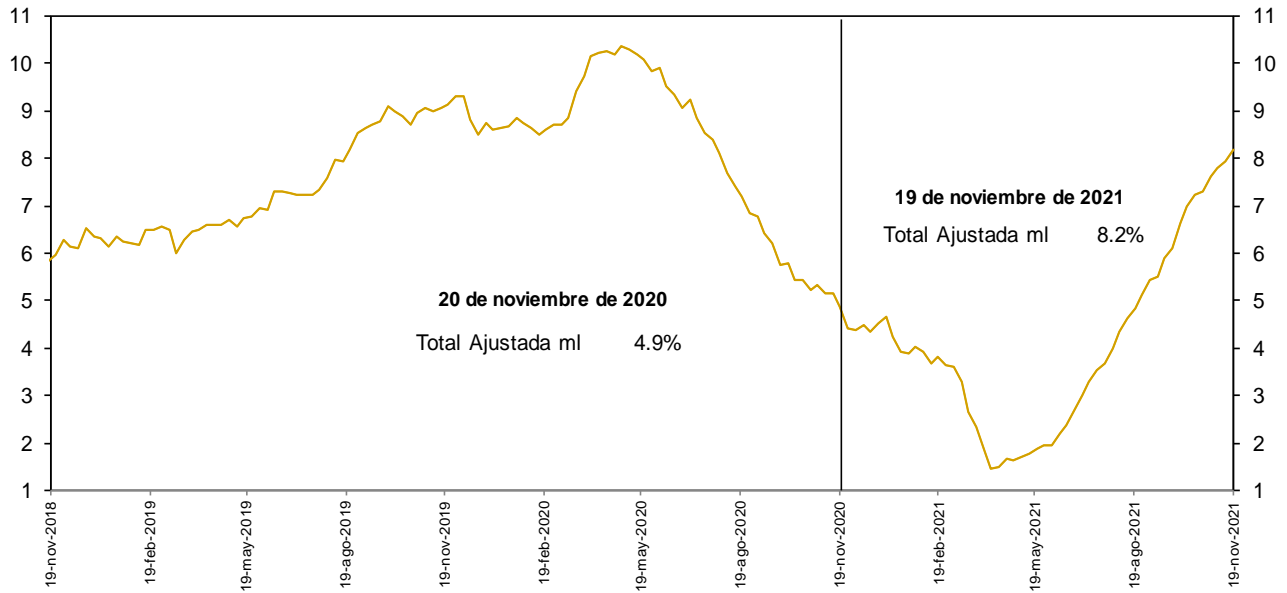

No incluye la cartera de las entidades financieras especiales.

Fuentes: Banco de la República y Formato 281 de la Superintendencia Financiera de Colombia.

d. Cartera bruta en moneda legal por modalidad de crédito
Variaciones anuales (%) de datos semanales

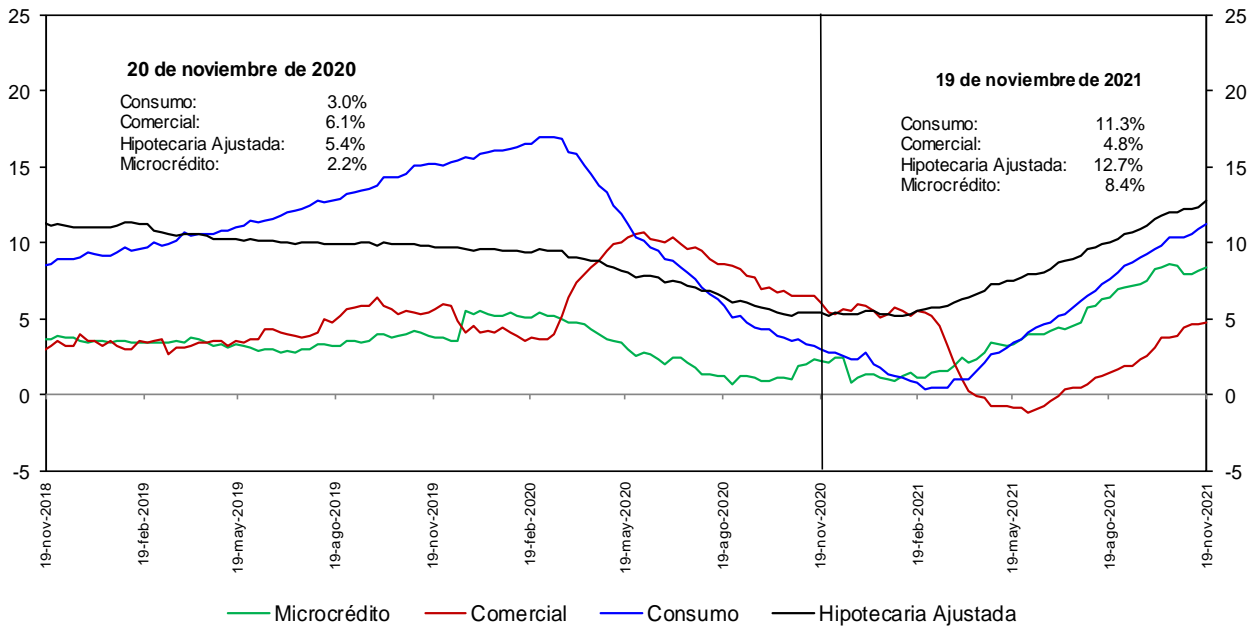

No incluye la cartera de las entidades financieras especiales.

Fuentes: Banco de la República y Formato 281 de la Superintendencia Financiera de Colombia.

e. Cartera bruta en moneda legal por modalidad de crédito
Variaciones anualizadas últimas 13 semanas (%)

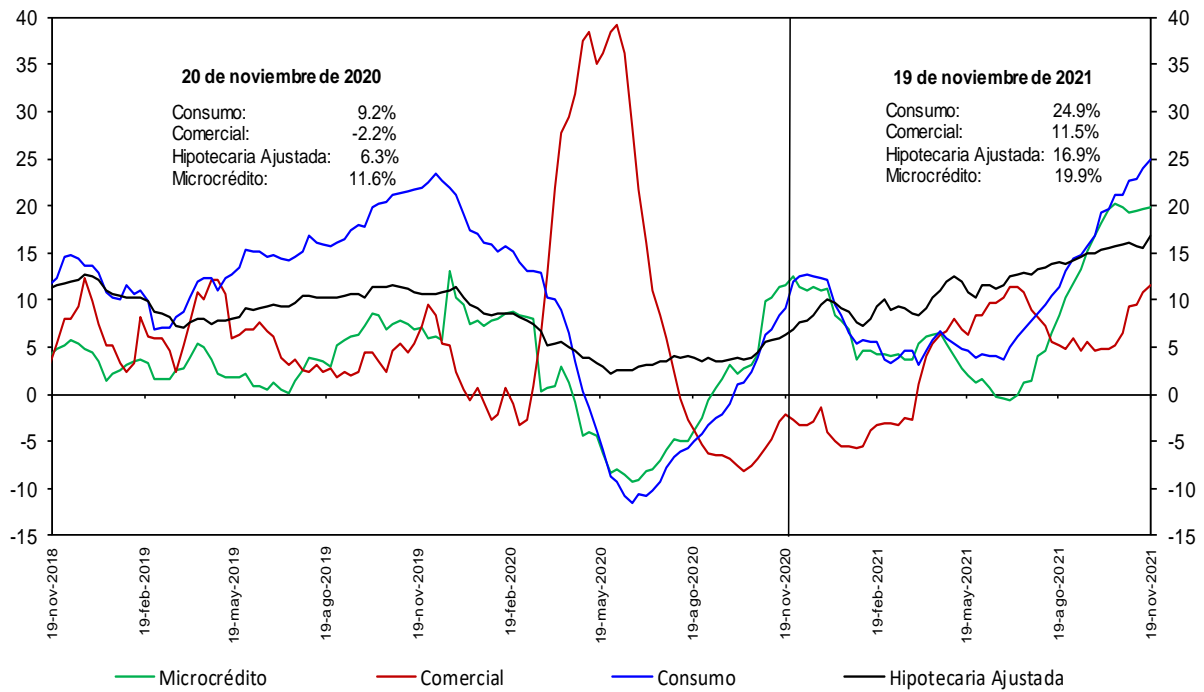

No incluye la cartera de las entidades financieras especiales.

Fuentes: Banco de la República y Formato 281 de la Superintendencia Financiera de Colombia.

h. Cartera moneda extranjera en dólares (%)

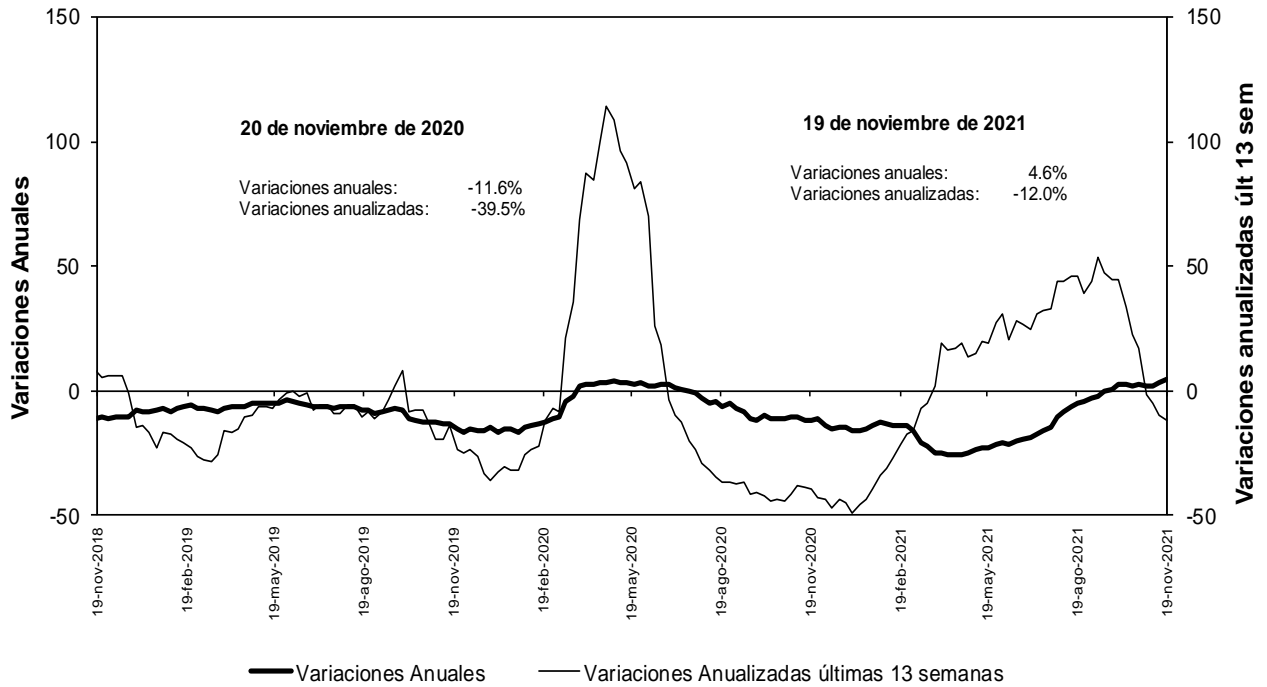

No incluye la cartera de las entidades financieras especiales.

Fuentes: Banco de la República y Formato 281 de la Superintendencia Financiera de Colombia.

**n. Bonos emitidos por los establecimientos de crédito
 -variación anual (%) y saldo (bill.)-**

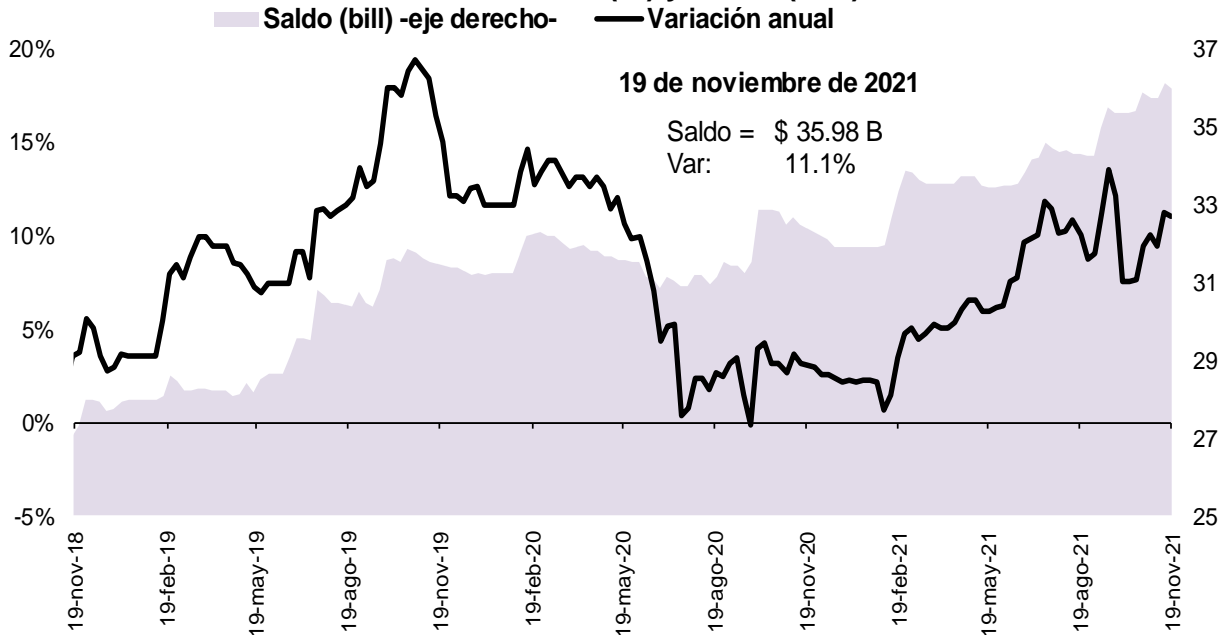

Fuente: Banco de la República, cálculos con información del formato 281 de la Superintendencia Financiera de Colombia

5. Margen de intermediación del sistema financiero

α. Información semanal, Promedio móvil de orden 4

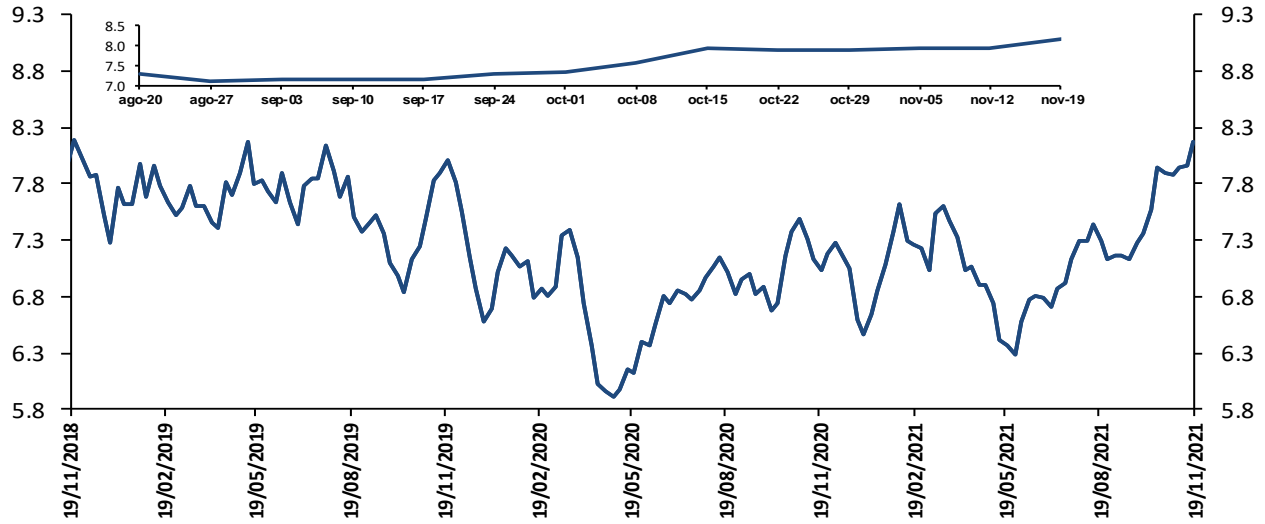

El margen de intermediación se calcula así: $MI = ((1+i_{activa})/(1+i_{pasiva}))-1$
 Donde i_{activa} es la tasa de colocación total del sistema del BR e i_{pasiva} es la tasa ponderada de captación.

Fuentes: Banco de la República. Cálculos con información de la Superintendencia Financiera de Colombia.

Información semanal, Promedio móvil de orden 4
Margen de intermediación de la cartera consumo

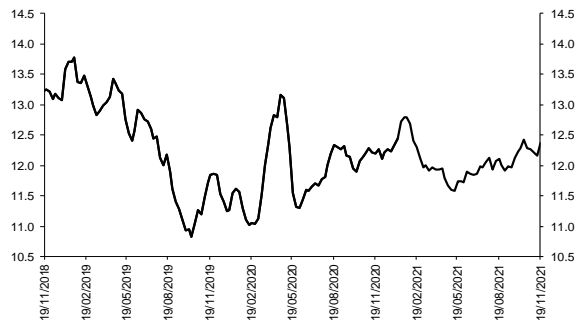

Fuentes: Banco de la República. Cálculos con información de la Superintendencia Financiera de Colombia.

Información semanal - Promedio móvil de orden 4
Spread Tasa Cartera Consumo por plazo vs. TES

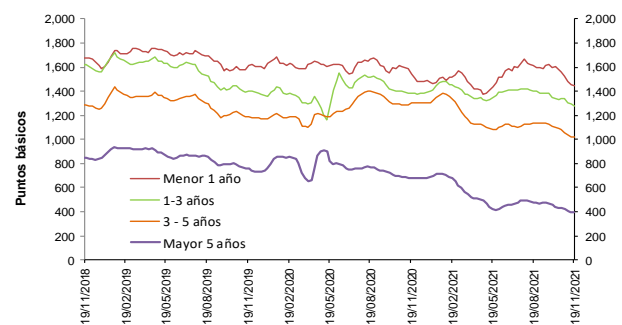

Fuentes: Banco de la República. Cálculos con información de la Superintendencia Financiera de Colombia.

Información semanal, Promedio móvil de orden 4
Margen de intermediación de la cartera comercial

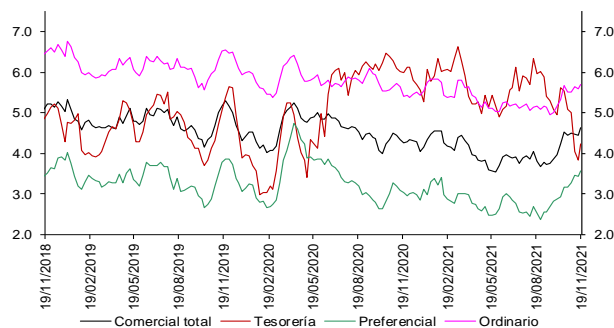

Fuentes: Banco de la República. Cálculos con información de la Superintendencia Financiera de Colombia.

Información semanal - Promedio móvil de orden 4
Spread Tasa Cartera Comercial por plazo vs. TES

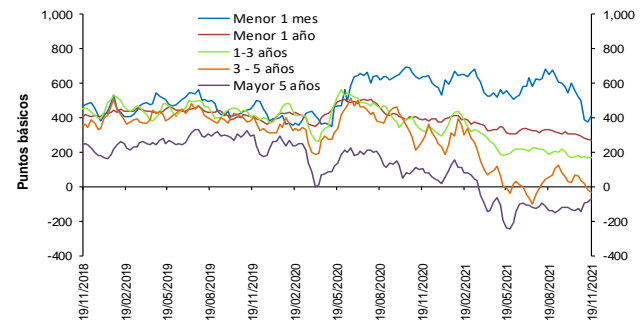

Fuentes: Banco de la República. Cálculos con información de la Superintendencia Financiera de Colombia.

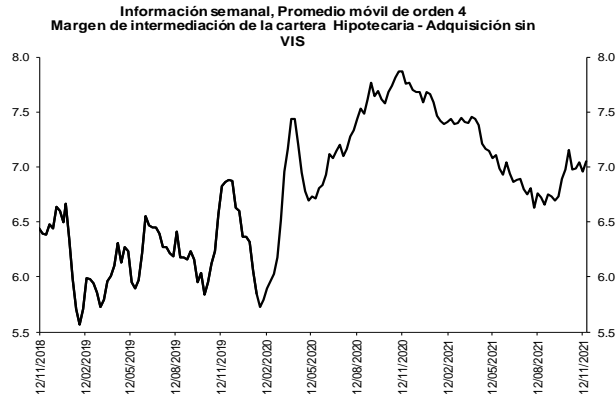

Fuentes: Banco de la República. Cálculos con información de la Superintendencia Financiera de Colombia.

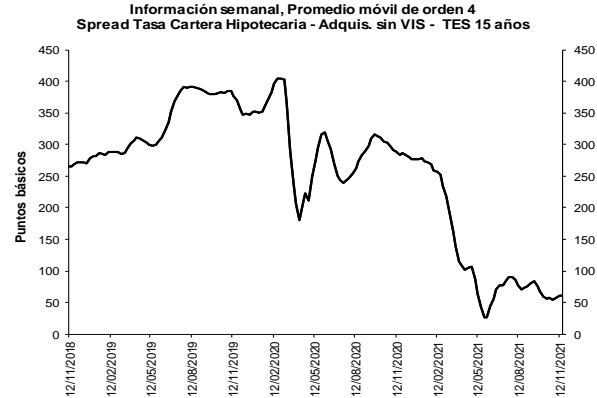

Fuentes: Banco de la República. Cálculos con información de la Superintendencia Financiera de Colombia.

b. Spreads Tasa Cartera Comercial y Consumo por plazo vs. TES (Información semanal - Promedio móvil de orden 4)

	Fecha	Variación (pb)					
		19-nov-21	1 semana	4 semanas	13 semanas	año corrido	año completo
Spread: tasa de interés cartera - tasa TES (puntos básicos)							
Comercial							
Menor a 1 mes	412.5	33.88	(108.36)	(239.78)	(122.62)	(223.78)	
Menor 1 año	271.9	(4.70)	(29.77)	(60.71)	(105.86)	(115.59)	
De 1 - 3 años	168.6	2.69	(10.56)	(20.51)	(128.11)	(154.01)	
De 3 - 5 años	(34.6)	(13.27)	(99.45)	(88.44)	(265.47)	(306.05)	
Mayor 5 años	(67.1)	19.30	60.65	70.39	(84.03)	(174.49)	
Consumo							
Menor 1 año	1,443.1	(11.38)	(119.31)	(170.41)	(30.49)	(100.60)	
De 1 - 3 años	1,278.2	(16.16)	(62.72)	(125.93)	(121.22)	(103.68)	
De 3 - 5 años	1,020.7	(2.03)	(61.30)	(113.97)	(282.03)	(278.81)	
Mayor 5 años	396.0	(2.35)	(35.56)	(83.67)	(290.01)	(280.45)	
Vivienda							
Mayor 15 años	61.2	1.06	3.60	(9.38)	(216.05)	(222.88)	
Memo Ítem (Información semanal - Promedio móvil de orden 4)							
	Monto semanal	Variación (pb)					
	mm de pesos	1 semana	4 semanas	13 semanas	año corrido	año completo	
Tasas Comercial (%)							
Menor a 1 mes	6.3	205	37.13	(85.16)	(182.50)	(68.24)	(166.23)
Menor 1 año	6.4	1,401	10.85	43.02	67.37	62.62	52.29
De 1 - 3 años	7.5	683	22.68	77.64	142.77	172.17	138.64
De 3 - 5 años	6.8	321	4.67	(26.39)	55.27	68.19	19.29
Mayor 5 años	7.5	503	27.03	85.22	134.83	155.42	46.99
Tasas Consumo (%)							
Menor 1 año	18.1	22	4.18	(46.52)	(42.34)	137.99	67.28
De 1 - 3 años	18.6	150	3.83	25.48	37.35	179.06	188.96
De 3 - 5 años	17.4	849	15.92	11.76	29.74	51.63	46.53
Mayor 5 años	12.2	1,355	5.38	(10.99)	(19.22)	(50.57)	(58.97)
Tasas Vivienda (%)							
Mayor 15 años	9.2	384	4.55	10.01	26.92	(26.54)	(57.51)
Tasas Tes (%)							
Menor a 1 mes	2.2	n.a	3.25	23.21	57.29	54.38	57.54
Menor a 1 año	3.7	n.a	15.56	72.79	128.08	168.48	167.88
De 1 a 3 años	5.8	n.a	19.99	88.20	163.28	300.27	292.64
De 3 a 5 años	7.2	n.a	17.94	73.06	143.71	333.66	325.34
Mayor a 5 años	8.2	n.a	7.73	24.58	64.44	239.44	221.48
Mayor a 15 años	8.6	n.a	3.49	6.41	36.30	189.51	165.37

Fuentes: Banco de la República. Cálculos con información de la Superintendencia Financiera de Colombia.

6. Inversiones

a. Inversiones Netas de los Establecimientos de Crédito 1/

(Miles de millones de pesos y porcentajes)

(Miles de millones de pesos)	Saldo a 19/11/2021	VARIACIONES									
		SEMANAL		ÚLTIMAS 4 SEMANAS		ÚLTIMAS 13 SEMANAS		AÑO CORRIDO		ANUAL	
		ABS	%	ABS	%	ABS	%	ABS	%	ABS	%
A. Moneda Legal	137,753	-99	-0.1	3,380	2.5	1,937	1.4	11,649	9.2	11,716	9.3
B. Moneda Extranjera	45,170	1,234	2.8	2,753	6.5	-656	-1.4	2,721	6.4	23	0.1
C. TOTAL (A+B=C)	182,923	1,135	0.6	6,133	3.5	1,281	0.7	14,370	8.5	11,740	6.9
ITEM DE MEMORANDO											
Moneda Extranjera - En millones US\$ 2/	11,513	214	1.9	292	2.6	-314	-2.7	-854	-6.9	-857	-6.9
TASA REPRESENTATIVA DE MERCADO	3,924	35	0.9	143	3.8	49	1.3	491	14.3	274	7.5

b. Inversiones de los Establecimientos de Crédito en ML 1/

(Miles de millones de pesos)	Saldo a 19/11/2021	VARIACIONES									
		SEMANAL		ÚLTIMAS 4 SEMANAS		ÚLTIMAS 13 SEMANAS		AÑO CORRIDO		ANUAL	
		ABS	%	ABS	%	ABS	%	ABS	%	ABS	%
INVERSIONES NETAS	137,753	-99	-0.1	3,380	2.5	1,937	1.4	11,649	9.2	11,716	9.3
A. Establecimientos de crédito	137,753	-99	-0.1	3,380	2.5	1,937	1.4	11,649	9.2	11,716	9.3
Inversiones Brutas	137,874	-100	-0.1	3,379	2.5	1,925	1.4	11,641	9.2	11,712	9.3
a) Títulos de deuda:	99,778	-53	-0.1	3,085	3.2	1,594	1.6	8,253	9.0	7,318	7.9
Titulo de Tesorería - TES	71,717	-64	-0.1	2,729	4.0	814	1.1	6,021	9.2	5,098	7.7
Otros Títulos de deuda pública	14,945	-17	-0.1	270	1.8	145	1.0	965	6.9	1,019	7.3
Otros emisores Nacionales	13,093	28	0.2	85	0.7	635	5.1	1,267	10.7	1,200	10.1
Emisores Extranjeros	22	0	0.0	0	0.0	0	-1.4	-1	-2.3	1	5.7
b) Instrumentos de patrimonio	5,811	-49	-0.8	-187	-3.1	-330	-5.4	-800	-12.1	-382	-6.2
c) Otras inversiones 2/	32,285	2	0.0	481	1.5	661	2.1	4,188	14.9	4,776	17.4
Deterioro	121	0	-0.3	-1	-1.2	-12	-9.3	-8	-5.9	-4	-3.2

c. Inversiones de los Establecimientos de Crédito en ME 1/

(Miles de millones de pesos)	Saldo a 19/11/2021	VARIACIONES									
		SEMANAL		ÚLTIMAS 4 SEMANAS		ÚLTIMAS 13 SEMANAS		AÑO CORRIDO		ANUAL	
		ABS	%	ABS	%	ABS	%	ABS	%	ABS	%
INVERSIONES NETAS	45,170	1,234	2.8	2,753	6.5	-656	-1.4	2,721	6.4	23	0.1
A. Establecimientos de crédito	45,170	1,234	2.8	2,753	6.5	-656	-1.4	2,721	6.4	23	0.1
Inversiones Brutas	45,170	1,234	2.8	2,753	6.5	-656	-1.4	2,721	6.4	23	0.1
a) Títulos de deuda:	3,765	1,068	39.6	1,814	93.0	1,568	71.4	-239	-6.0	-322	-7.9
Titulo de Tesorería - TES	0	0	--	0	--	0	--	0	--	0	--
Otros Títulos de deuda pública	1,023	-116	-10.2	-215	-17.3	-271	-20.9	-311	-23.3	-402	-28.2
Otros emisores Nacionales	285	2	0.9	37	14.8	-3	-1.2	79	38.4	65	29.8
Emisores Extranjeros	2,457	1,181	92.6	1,992	427.9	1,842	299.6	-7	-0.3	15	0.6
b) Instrumentos de patrimonio	116	1	0.5	0	0.2	7	6.0	39	49.5	39	50.4
c) Otras inversiones 2/	41,289	165	0.4	939	2.3	-2,231	-5.1	2,921	7.6	306	0.7
Deterioro	0	0	0.9	0	3.8	0	1.3	0	14.3	0	7.5

1/ Incluye FDN, a partir de octubre 2 de 2020

2/ Incluye inversiones en subsidiarias y filiales, en asociadas, en negocios y operaciones conjuntas y en derechos fiduciarios. Incluye ajustes por reclasificación entre monedas nacional y extranjera.

Fuentes: Formato 281 de la Superintendencia Financiera de Colombia y cálculos Banco de la República.

8. Activos externos netos y el mercado cambiario

a. Reservas Internacionales

RESERVAS INTERNACIONALES 1/ (Millones de dólares)

Concepto	2020		2021	
	Acum Año dic 31	Acum Año oct 29	Acum Año** nov 26	Acum mes** nov 26
SALDO				
I. Reservas Internacionales Brutas *	59,039	58,800	58,533	
II. Pasivos de Corto Plazo	9	8	7	
III. Reservas Internacionales Netas (I-II) *	59,031	58,792	58,525	
VARIACIÓN				
I. Reservas Internacionales Brutas	5,865	-239	-506	-267
Pasivos de Corto Plazo	2	-0	-1	-1
II. Reservas Internacionales Netas	5,864	-239	-505	-267
Causaciones, Valuaciones y Provisiones (deterioro)	484	-718	-1,031	-313
Pasivos con Residentes	-0	0	-0	-0
Opciones call por ejercer	0	0	0	0
MEMO - ITEM				
Saldo Reservas internacionales brutas sin FLAR *	58,500	58,231	57,964	
Saldo Causaciones, Valuaciones y Provisiones (deterioro)	941	223	-90	
Saldo Pasivos con Residentes	0	0	0	
Saldo Opciones call por ejercer	0	0	0	

* Para efectos de reporte al FMI se excluyen los aportes al Fondo Latinoamericano de Reservas FLAR del saldo de reservas internacionales, sin embargo, en la información contable del Banco de la República los aportes al FLAR continúan formando parte de los activos de reservas.

1/ A partir del 4 de junio de 2019 los recursos en dólares del Gobierno en el Banco de la República se registran en cuentas diferentes a las de las reservas internacionales, y a partir del 17 de diciembre de 2019, la totalidad de los recursos en moneda extranjera del Gobierno en el Banco de la República se contabilizan por fuera del balance del Banco, por tanto no hacen parte de las reservas internacionales.

En 2020 el Banco de la República aumentó las reservas internacionales mediante la compra de USD 3.500 m al Gobierno Nacional (USD 2000 m el 4 de mayo y USD 1.500 m el 2 de diciembre).

El 23 de agosto de 2021 entró en vigencia la asignación general de DEG que realizó el FMI a sus países miembros. En el caso de Colombia esto generó un incremento en las reservas internacionales en DEG 1.959,6 m (equivalentes a USD 2.779,6 m utilizando la tasa de cambio DEG/USD de ese día). Posteriormente, el 30 de agosto de 2021 el Gobierno Nacional le compró el monto equivalente a la asignación de DEG para Colombia por un valor de USD 2.787,7 m al Banco de la República (utilizando la tasa de cambio DEG/USD del 30 de agosto). Con esto, las reservas internacionales retornaron a un nivel similar al que tenían antes del 23 de agosto (véase <https://www.banrep.gov.co/es/asignacion-deg-colombia-parte-del-fmi-y-venta-reservas-internacionales-gobierno-nacional>).

** Cifras provisionales.

Fuente: Banco de la República

10. Mercados Financieros

a. Evolución durante la semana

Durante la semana, la percepción del riesgo medida a través del VIX aumentó 59,8% pasando de 17,91 a 28,62. Los precios del petróleo tuvieron un comportamiento negativo: la referencia WTI disminuyó 10,45%, al pasar de USD 76,1 a USD 68,15, mientras que el Brent disminuyó 7,82% pasando de USD 78,89 a USD 72,72.

Estados Unidos:

- El PMI manufacturero en noviembre se ubicó en 59,1 (ant: 58,4; esp: 59,1). El PMI de servicios se ubicó en 57 (ant: 58,7; esp: 59) y el PMI compuesto se ubicó en 56,5 (ant: 57,6).
- Las peticiones iniciales semanales de subsidios de desempleo se ubicaron en 199 mil (ant: 268 mil; esp: 260 mil).
- La segunda lectura del PIB anualizado del tercer trimestre del año se ubicó en 2,1% t/t (lectura ant: 2%; esp: 2,2%).
- El ingreso personal en octubre aumentó 0,5% m/m (ant: -1%; esp: 0,2%) y el gasto personal aumentó 0,7% m/m (ant: 0,3%; esp: 0,5%).
- La inflación PCE núcleo del tercer trimestre de 2021 se ubicó en 4,5% a/a (ant: 4,5%; esp: 4,5%).
- El índice de sentimiento del consumidor de la U. de Michigan se ubicó en 67,4 (ant: 66,8; esp: 66,9) en noviembre.
- En la publicación de las minutas de la última reunión de la Reserva Federal, los miembros aumentaron sus expectativas de inflación y esperan que esta se demore más tiempo en desacelerarse. Algunos oficiales quieren aumentar el ritmo de la reducción del programa de compra de títulos, para poder subir tasas más rápido en caso en caso de ser necesario.
- El Gobierno decidió ratificar a Jerome Powell como presidente de la Reserva Federal de Estados Unidos, y nominó como vicepresidente de la entidad a Lael Brainard.

Asia:

- El Banco Popular de China decidió mantener la 1-Year Loan Prime Rate y la 5-Year Loan Prime Rate en 3,85% y 4,65%, en línea con lo esperado por el mercado.
- En Japón, el PMI manufacturero en noviembre se ubicó en 54,2 (ant: 53,2). El PMI de servicios se ubicó en 52,1 (ant: 50,7) y el PMI compuesto se ubicó en 52,5 (ant: 50,7).
- En Japón, la inflación en Tokio en noviembre se ubicó en 0,5% a/a (ant: 0,1%; esp: 0,4%).

Europa:

- En la Unión Europea, la confianza del consumidor en noviembre se ubicó en -6,8 (ant: -4,8; esp: -5,5).
- En la Unión Europea, el PMI manufacturero en noviembre se ubicó en 58,6 (ant: 58,3; esp: 57,4). El PMI de servicios se ubicó en 56,6 (ant: 54,6; esp: 53,5) y el PMI compuesto se ubicó en 55,8 (ant: 54,2; esp: 53).
- En el Reino Unido, el PMI manufacturero en noviembre se ubicó en 58,2 (ant: 57,8; esp: 57,3). El PMI de servicios se ubicó en 58,6 (ant: 59,1; esp: 58,5) y el PMI compuesto se ubicó en 57,7 (ant: 57,8; esp: 57,5).
- El gobernador del Banco de Inglaterra, Andrew Bailey, dijo que la decisión de incrementar la tasa de referencia del banco se encuentra balanceada y no es seguro que un cambio se dé en su próxima decisión de diciembre.

América:

- En México, las ventas al por menor en septiembre aumentaron 5,9% a/a (ant: 7,2%; esp: 5,9%).
- En México, la inflación quincenal se ubicó en 7,05% a/a (ant: 6,36%; esp: 6,86%).
- En México, el PIB en el tercer trimestre de 2021 aumentó 4,5% a/a (ant: 4,6%; esp: 4,5%).
- En México, la actividad económica en septiembre aumentó 0,92% a/a (ant: 4,28%; esp: 2,5%).
- En Brasil, la confianza del consumidor en noviembre se ubicó en 74,9 (ant: 76,3).
- En Brasil, la inflación quincenal se ubicó en 10,73% a/a (ant: 10,34%; esp: 10,69%).
- En Chile, con casi el 100% de los votos escrutados, Jose Antonio Kast (candidato conservador: 28%) y Gabriel Boric (candidato de izquierda: 26%) se enfrentarán en la segunda vuelta de las elecciones el 19 de diciembre.
- En Perú, el presidente Castillo dijo que su Gobierno no tomará decisiones unilaterales sobre la minería, y buscará el diálogo con grupos empresariales y comunidades indígenas para llegar a un consenso sobre los problemas climáticos. Esto, después de que la primera ministra señalara el viernes pasado que el Gobierno cerraría cuatro minas en la región andina de Ayacucho debido a preocupaciones ambientales.
- El Banco Central de Paraguay aumentó su tasa de política monetaria en 125 pb a 4%.
- En Colombia, el indicador de confianza del consumidor calculado por el DANE se ubicó en 38,5 puntos en octubre (ant: 37,7).
- En Colombia, el índice de confianza comercial calculado por Fedesarrollo se ubicó en 41,7 en octubre (ant: 40,3). El índice de confianza industrial se ubicó en 12,2 (ant: 20,4).

b. Tasas de interés de Bancos Centrales

	Tasa de interés vigente (%)			
	Actual (a) 26 de noviembre	Semana anterior 19 de noviembre	4 sem atrás 26 de octubre	Un año atrás
Estados Unidos	0 - 0.25	0 - 0.25	0 - 0.25	0 - 0.25
Zona Euro	0.00	0.00	0.00	0.00
Japón	-0.10	-0.10	-0.10	-0.10
Reino Unido	0.10	0.10	0.10	0.10
Canadá	0.25	0.25	0.25	0.25
Brasil	7.75	7.75	6.25	2.00
México	5.00	5.00	4.75	4.25
Colombia	2.50	2.50	2.00	1.75
Chile	2.75	2.75	2.75	0.50
Argentina	38.00	38.00	38.00	38.00
Perú	2.00	2.00	1.50	0.25
Australia	0.10	0.10	0.10	0.10
Nueva Zelanda ↑	0.75	0.5	0.50	0.25
Malasia	1.75	1.75	1.75	1.75
Sudáfrica	3.75	3.75	3.50	3.50
Turquía	15.00	15.00	16.00	15.00
India	4.00	4.00	4.00	4.00
Rusia	7.50	7.50	7.50	4.25
China =	4.35	4.35	4.35	4.35
Suiza	-1.25 - -0.25	-1.25 - -0.25	-1.25 - -0.25	-1.25 - -0.25
Indonesia	3.50	3.50	3.50	3.75
Noruega	0.25	0.25	0.25	0.00

Fuente: Bloomberg

c. Inflación observada y expectativas de inflación

	Tasa actual y meta de inflación (%)			Encuesta de expectativas de inflación anual a diciembre del 2021			
	26 de noviembre			BLOOMBERG		BANCOS CENTRALES*	
	Inflación (b)	Tasa de interés real [(1+a)/(1+b)]-1	Meta de Inflación 2021	Fecha de la encuesta	Resultado (%)	Fecha realización de la encuesta	Resultado (%)
Estados Unidos (oct)	6.20	-5.60	2.00	26/11/2021	4.50	-	-
Zona Euro (oct)	4.10	-3.94	2.00	26/11/2021	2.50	nov-21	2.30
Japón (oct)	0.10	-0.20	2.00	26/11/2021	-0.20	-	-
Reino Unido (oct)	4.20	-3.93	2.00	26/11/2021	2.40	sep-21	2.70
Canadá (oct)	4.70	-4.25	1,00 - 3,00	26/11/2021	3.30	-	-
Brasil (oct)	10.67	-2.64	2,25 - 5,25	26/11/2021	8.26	nov-21	10.15
México (oct)	6.24	-1.17	3.00	26/11/2021	5.60	nov-21	6.60
Colombia (oct)	4.58	-1.99	2,00 - 4,00	26/11/2021	3.50	nov-21	4.84
Chile (oct)	6.03	-3.09	2,00 - 4,00	26/11/2021	4.30	oct-21	5.80
Argentina (oct)	52.10	-9.27	12,00- 17,00	26/11/2021	48.15	nov-21	50.30
Perú (oct)	5.83	-3.62	1,00 - 3,00	26/11/2021	3.90	nov-21	5.10
Australia (sep)	3.00	-2.82	2,00 - 3,00	26/11/2021	2.70	sep-21	4.40
Nueva Zelanda (sep)	4.90	-3.96	1,00 - 3,00	26/11/2021	3.50	nov-21	3.7
Malasia (oct) †	2.90	-1.12	-	26/11/2021	2.45	-	-
Sudáfrica (oct)	5.00	-1.19	3,00 - 6,00	26/11/2021	4.50	sep-21	4.20
Turquía (oct)	19.89	-4.08	3,00 - 7,00	26/11/2021	17.50	nov-21	19.20
India (oct)	4.48	-0.46	2,00 - 6,00	26/11/2021	-	-	-
Rusia (oct)	8.13	-0.58	4.00	26/11/2021	6.60	-	-
China (oct)	1.50	2.81	3.00	26/11/2021	1.00	-	-
Irlanda (oct)	5.10	-4.85	<2	26/11/2021	1.80	-	-
Portugal (oct)	1.83	-1.80	<2	26/11/2021	-	-	-
Grecia (oct)	3.41	-3.30	<2	26/11/2021	-	-	-
Suiza (oct)	1.20	-1.43	<2	26/11/2021	-	-	-
Indonesia (oct)	1.66	1.81	2,50 - 4,50	26/11/2021	1.60	-	-
Noruega (oct)	3.50	-3.14	2.00	26/11/2021	3.20	-	-

* Varias autoridades monetarias no hacen encuestas sobre expectativas de inflación.

Fuente: Bloomberg

d. Tasas de los mercados monetarios internacionales

	Plazo	Tasa actual (%) (a)	Semana anterior (%) (b)	4 sem atrás (%)	30 de diciembre de 2020 (%)	Un año atrás (%)	Variación p.b. última semana (a-b)
		26 de noviembre	19 de noviembre				
FEDERAL FUND	1 Día	0.08	0.08	0.08	0.09	0.08	0.0
LIBOR	1Día	0.07	0.08	0.07	0.09	0.08	-0.2
LIBOR	1 Semana	0.08	0.08	0.07	0.09	0.09	-0.1
LIBOR	1 Mes	0.09	0.09	0.09	0.14	0.15	-0.3
LIBOR	3 Meses	0.18	0.16	0.14	0.24	0.22	1.1
EUR LIBOR	1 Día	-0.58	-0.59	-0.58	-0.59	-0.59	0.3
EUR LIBOR	1 Semana	-0.59	-0.58	-0.58	-0.57	-0.57	-0.1
EUR LIBOR	1 Mes	-0.58	-0.58	-0.57	-0.59	-0.58	-0.2
EUR LIBOR	3 Meses	-0.59	-0.57	-0.56	-0.57	-0.55	-2.1

Fuente: Bloomberg

Federal fund rate: Tasa interbancaria overnight a la cual los bancos miembros de sistema de la Reserva Federal de los Estados Unidos se prestan el exceso de reservas sin exigir garantía como contrapartida.

Libor: Tasa de interés interbancaria que se aplica en el mercado de capitales de Londres. Esta tasa se construye a partir de las cotizaciones (punta de oferta) que presentan los bancos con mejor calidad crediticia a las 11:00 a.m. hora en Londres, para los diferentes plazos. En el documento se presenta la tasa de referencia para transacciones en dólares. EUR libor: Tasa de interés interbancaria para las transacciones en Euros que se aplica en el mercado de capitales de Londres. Esta tasa se construye a partir de las cotizaciones (punta de oferta) que presentan los bancos con mejor calidad crediticia a las 11:00 a.m. hora en Londres, para los diferentes plazos.

e. Bonos del tesoro americano

BONOS DEL TESORO AMERICANO 1/	Tasa actual (%) (a)	Semana anterior (%) (b)	4 sem atrás (%)	30 de diciembre de 2020 (%)	Un año atrás (%)	Variación p.b. última semana (a-b)
	26 de noviembre	19 de noviembre				
0.25	0.04	0.04	0.05	0.07	0.08	-0.26
0.5	0.09	0.06	0.06	0.09	0.09	2.60
2	0.50	0.51	0.47	0.12	0.16	-0.8
5	1.16	1.22	1.18	0.37	0.40	-6.2
10	1.48	1.55	1.61	0.93	0.88	-7.3
30	1.83	1.91	2.04	1.66	1.63	-8.7

1/ Bonos genéricos de Bloomberg

Fuente: Bloomberg

f. Spread de deuda soberana*

EMBI (Emerging Market Bond Index) 1/	Spread actual (pb) (a)	Semana anterior (pb) (b)	4 sem atrás (pb)	30 de diciembre de 2020 (pb)	Un año atrás (pb)	Variación última semana (a-b)	Variación porcentual última semana (a/b)-1
	26 de noviembre	19 de noviembre	26 de octubre				
Plus soberanos	415	380	373	338	361	35	9.2%
Colombia	358	316	288	206	221	42	13.3%
Argentina	1872	1750	1664	1373	1376	122	7.0%
Brasil	353	319	321	251	264	34	10.7%
México	392	352	354	373	420	40	11.4%
Perú	203	177	164	136	154	26	14.7%
Venezuela	31266	29934	32422	25490	22436	1332	4.4%
Turquía	553	508	511	444	512	45	8.9%
Sudáfrica	402	355	357	378	417	47	13.2%

1/ Bonos genéricos de Bloomberg

Fuente: Bloomberg

EMBI plus: Emerging Markets Bond Index – Embi + - es un índice creado por JP Morgan que mide los retornos totales de los instrumentos de deuda externa de los países emergentes, incluyendo bonos Bradys en dólares y en otras monedas, prestamos, Eurobonos e instrumentos de deuda local denominados en dólares. Este indicador está concentrado en instrumentos de las tres principales economías de Latinoamérica (Brasil, México y Argentina) con una ponderación de 68%, dejando el resto para los otros países Latinoamericanos. Para el desarrollo de este informe, se considera el spread de dicho portafolio EMBI, sobre la curva cero cupón de los treasuries. EMBI plus país: Emerging Markets Bond Index (Embi +) calculado bajos los mismos criterios del EMBI PLUS considerando únicamente los títulos del respectivo país. Para el desarrollo de este informe, se considera el spread de dicho portafolio EMBI, sobre la curva cero cupón de los treasuries.

g. TED (Libor 3 Meses –T-bills 3 Meses)*

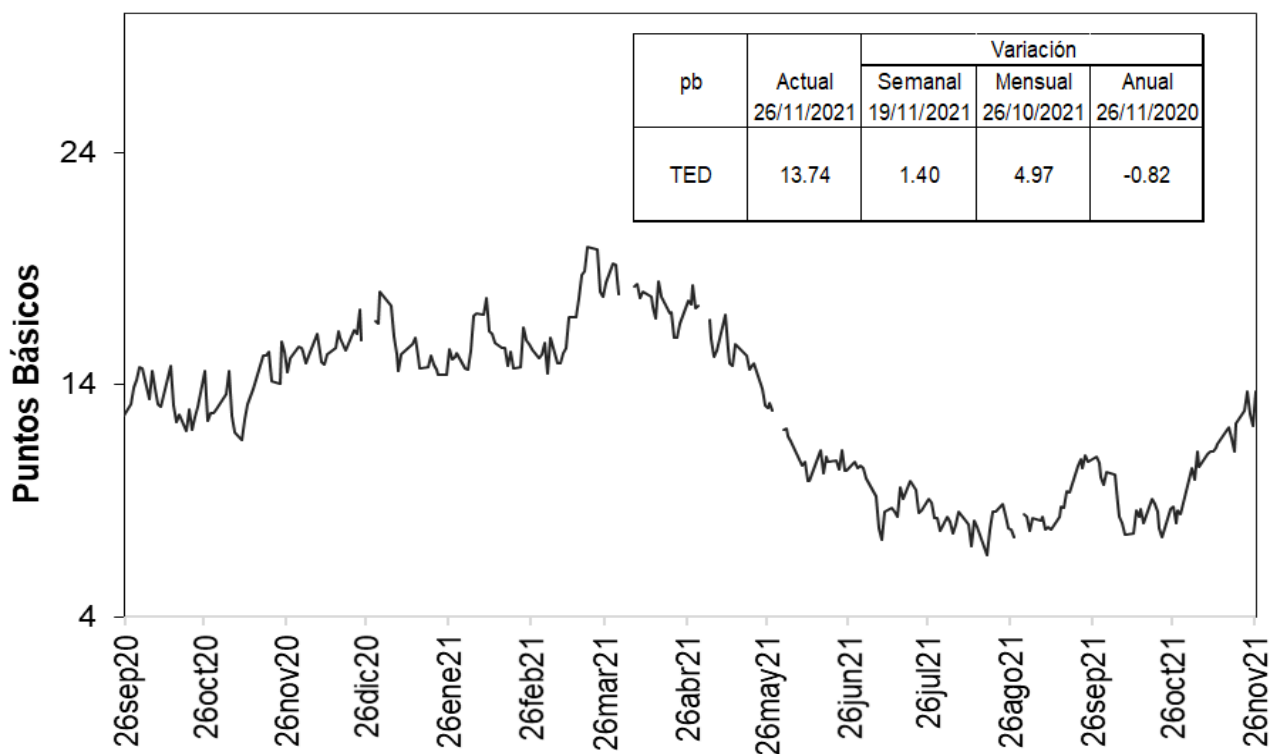

Fuente: Bloomberg, DOAM.

h. Embi plus, embi Colombia, CDS, coeficientes de aversión al riesgo y yankees

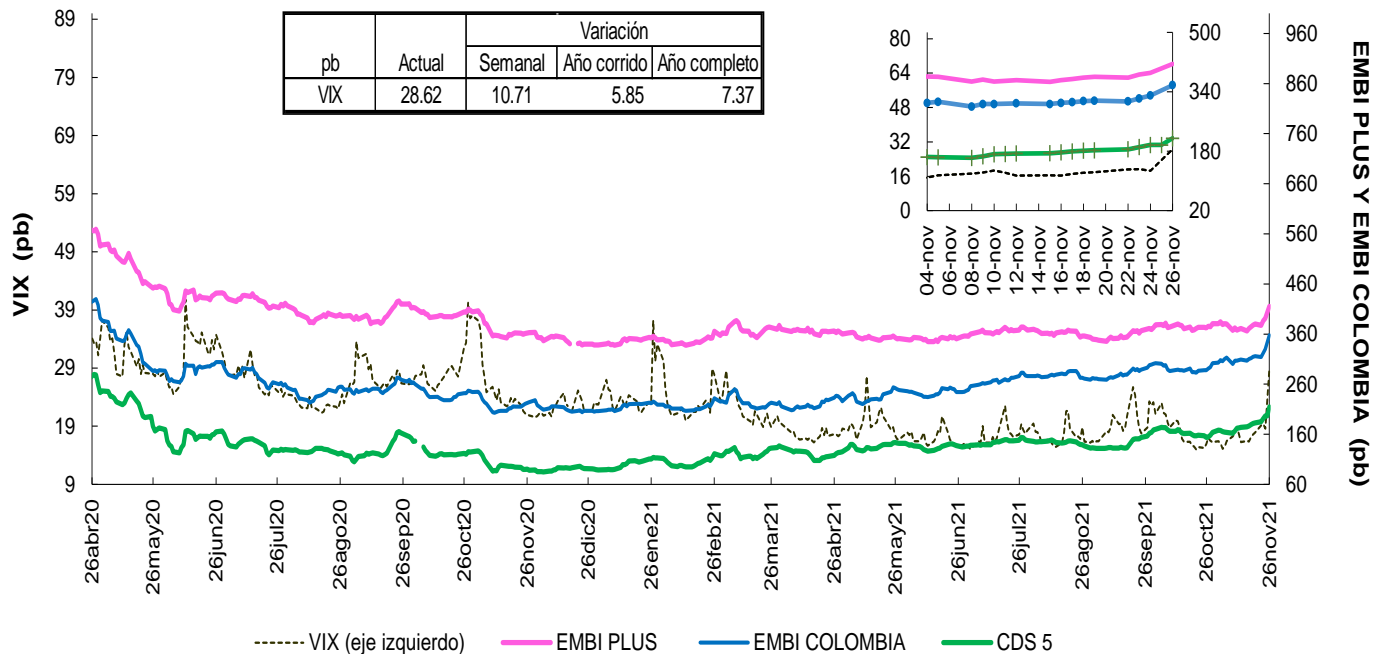

Fuente: Bloomberg, DOAM.

VIX: Índice de volatilidad del “Chicago Board Options Exchange SPX”, que refleja la volatilidad implícita en las opciones sobre las acciones que componen el S&P 500. Se utiliza como un indicador que mide la aversión al riesgo de los inversionistas, la variación se presenta en términos absolutos.

EMBI-CDS 1-CDS 10-CDS 5

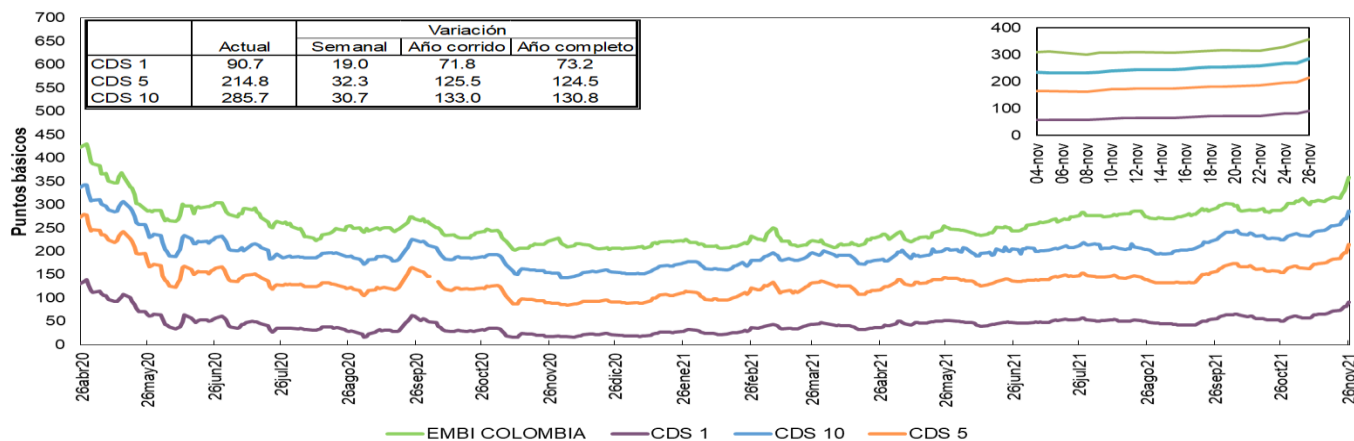

Fuente: Bloomberg, DOAM.

Credit Default Swap América Latina-5 años

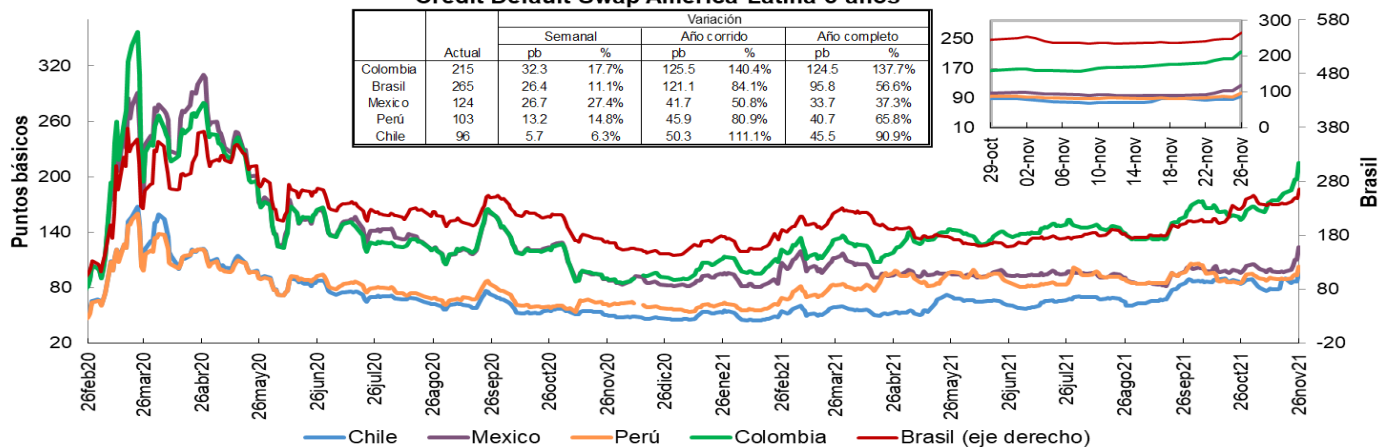

Fuente: Bloomberg, DOAM.

Credit Default Swap otros países - 5 años

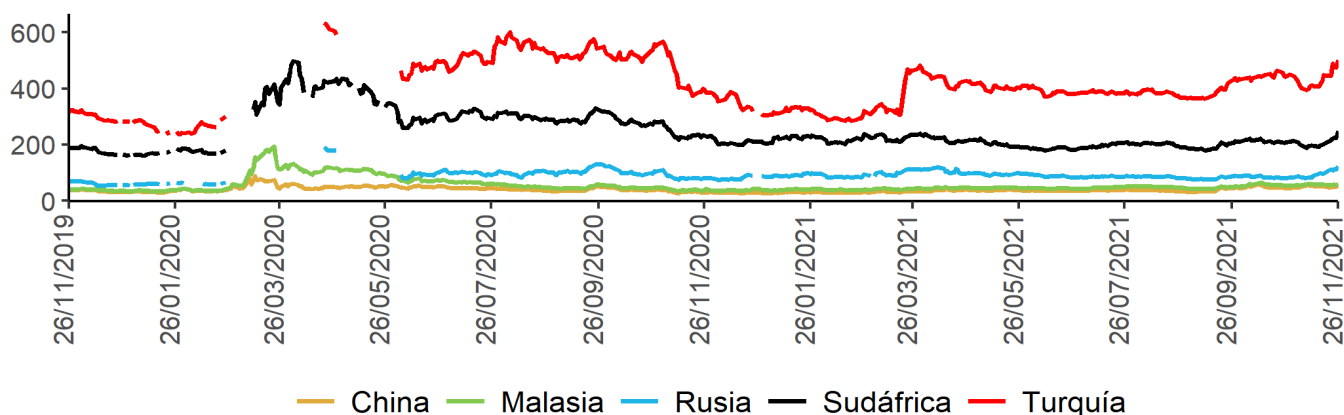

Fuente: Bloomberg, DOAM.

Un Credit Default Swap (CDS) es un instrumento financiero por medio del cual se negocia el riesgo crediticio de un bono. El tenedor paga una prima (puntos básicos sobre el valor nominal del bono) a la entidad que ofrece el CDS a cambio de que esta responda por un valor nominal en caso que el emisor haga default. La valoración de un CDS se hace en puntos básicos sobre el valor nominal del bono y tiene una relación directa con el nivel de aversión al riesgo de los inversionistas. Es decir, entre mas alta sea la probabilidad de default, mayor será el valor del CDS y viceversa.

*Los datos de CDS para Turquía y Rusia están disponibles hasta el 13 de marzo del 2020. Por disponibilidad de los datos la serie se retoma desde el 20/04/2020. Para Sudáfrica los datos están disponibles hasta el 25 de Febrero del 2020 y la serie se retoma desde el 10 de Marzo del 2020.

i. Índices Accionarios

País	Índices accionarios	Nivel actual 26 de noviembre	Variación			
			Semanal 19 de noviembre	4 sem atrás 26 de octubre	30 de diciembre de 2020	Un año atrás
EE UU	DOW JONES	34'899	-1.97%	-2.4%	14.8%	16.8%
EE UU	S&P500	4'595	-2.20%	0.4%	23.1%	26.6%
EE UU	NASDAQ	15'492	-3.52%	1.7%	20.4%	28.1%
Zona Euro	Euro Stoxx 50	4'090	-6.13%	-3.2%	14.5%	16.5%
Alemania	DAX	15'257	-5.59%	-3.2%	11.2%	14.8%
Argentina	MERVAL	80'369	-6.22%	-9.6%	56.9%	47.6%
México	MEXBOL	49'493	-2.60%	-5.2%	10.7%	16.7%
Brasil (Sao Paulo)	IBOV	102'224	-0.79%	-3.9%	-14.1%	-7.3%
Chile	IPSA	4'602	7.48%	8.4%	10.2%	11.3%
Venezuela	IBVC	6'319	4.55%	14.9%	-99.5%	-99.3%
Perú	IGBVL	19'864	-1.30%	-5.4%	-5.3%	1.3%
Colombia	MSCI COLCAP*	1'318	1.51%	-6.7%	-8.3%	4.4%
Japón	NKY	28'752	-3.34%	-1.2%	4.8%	8.3%
China	SHANGAI SE	3'564	0.10%	-0.9%	4.4%	5.8%

* A partir del 28 de mayo se toma la información de MSCI COLCAP, antes de esto corresponde al índice COLCAP.

Fuente: Bloomberg.

j. Comportamiento de tasas de cambio

i) Depreciación de las principales monedas frente al Dólar Americano

TASAS DE CAMBIO Frente al dólar	Tasa Indirecta 26 de noviembre	Tasa Directa 26 de noviembre	Depreciación de las diferentes monedas frente al Dólar					
			Semanal 19 de noviembre	4 semanas atrás	30 de diciembre de 2020	Un año atrás	Dos años atrás	Tres años atrás
Euro	1.1317	0.88	-0.24%	2.5%	8.7%	5.3%	-2.6%	0.1%
Libra	1.3337	0.75	0.86%	3.2%	2.2%	0.2%	-3.5%	-3.8%
AUD	0.7123	1.40	1.57%	5.3%	7.9%	3.4%	-4.7%	1.4%
NZD	0.6822	1.47	2.67%	5.0%	5.6%	2.7%	-5.8%	-0.8%
CAD	0.7818	1.28	1.19%	3.2%	0.3%	-1.7%	-3.6%	-3.5%
Yen	0.0088	113.38	-0.54%	-0.7%	9.9%	8.7%	4.0%	-0.2%
NOK	0.1102	9.1	1.78%	8.5%	6.3%	2.2%	-1.0%	5.7%

Fuente: Bloomberg.

ii) Depreciación de monedas de países emergentes frente al Dólar Americano (tasas de cierre)

TASA DE CAMBIO Países Emergentes	Tasa actual 26 de noviembre	Depreciación de las diferentes monedas frente al Dólar					
		Semanal 19 de noviembre	4 sem atrás 26 de octubre	30 de diciembre de 2020	Un año atrás	Dos años atrás	Tres años atrás
Colombia	4'008.46	2.17%	6.2%	16.8%	10.8%	15.6%	23.7%
Argentina	100.80	0.34%	1.3%	19.8%	24.6%	68.2%	159.5%
Brasil	5.60	-0.13%	0.6%	7.9%	5.1%	32.2%	42.5%
Venezuela**	4.45	0.33%	6.31%	319.2%	381.6%	NA	NA
Perú	4.04	0.91%	1.4%	11.7%	12.2%	19.5%	19.6%
México	21.92	5.25%	8.5%	10.2%	9.4%	12.3%	6.3%
Chile	831.94	0.26%	3.4%	16.9%	8.6%	4.1%	22.9%
Turquía	12.34	9.29%	29.3%	67.1%	56.7%	114.2%	135.1%
India	74.51	0.37%	-0.6%	1.6%	0.8%	4.2%	5.1%
Sudáfrica	16.29	3.56%	9.7%	11.5%	7.3%	10.0%	17.1%
Malasia	4.24	1.33%	2.2%	5.0%	4.2%	1.3%	1.2%

* Venezuela: Con el cambio de denominación de Bolívar a Bolívar Soberano, cambio la metodología para el cálculo de la Tasa de Cambio, por tal motivo no es posible realizar el cálculo de la depreciación dos y tres años atrás.

** Venezuela: Con el cambio de Bolívar Soberano a Bolívar Digital, los valores de la moneda anteriores al 1 de octubre de 2021 se dividieron sobre un millón.

Fuente: Bloomberg, SET FX – Tasa promedio

iii) Depreciación del Peso frente a otras monedas

TASAS DE CAMBIO Peso frente a otras monedas	Tasa actual 26 de noviembre	Depreciación del Peso frente a las diferentes monedas					
		Semanal 19 de noviembre	4 sem atrás 26 de octubre	30 de diciembre de 2020	Un año atrás	Dos años atrás	Tres años atrás
COP/Euro	4536.37	2.42%	3.7%	7.5%	5.3%	18.7%	23.6%
COP/Libra	5346.08	1.30%	2.9%	14.3%	10.7%	19.8%	28.6%
COP/Yen	35.36	2.73%	6.9%	6.3%	1.9%	11.1%	23.9%
COP/Sol Peruano	991.22	1.25%	4.8%	4.6%	-1.2%	-3.3%	3.4%
COP/Peso Chileno	4.82	1.91%	2.7%	0.0%	2.1%	11.0%	0.6%
COP/Real Brasileiro	715.43	2.31%	5.5%	8.3%	5.5%	-12.6%	-13.2%
COP/Peso Mexicano	182.84	-2.92%	-2.1%	6.0%	1.3%	2.9%	16.3%

Fuente: Bloomberg, cálculos DOAM

k. Precios internacionales de las materias primas

Materias primas Principales productos Balanza comercial	Materias Primas Producto	Nivel actual Dólares 26 de noviembre	Variación				
			Semanal 19 de noviembre	Frente a 29 de octubre	4 semanas atrás	30 de diciembre de 2020	Un año atrás
Índice General	CRB INDEX	226.7	-3.5%	-4.61%	-5.99%	36.03%	41.36%
Exportaciones	Café	2.4	4.5%	19.56%	17.18%	94.46%	112.97%
Exportaciones	Azúcar	19.4	-3.2%	0.42%	-1.58%	26.64%	31.01%
Exportaciones	Petróleo WTI	68.2	-10.3%	-18.45%	-19.49%	40.81%	49.09%
Exportaciones	Carbón	144.0	-0.9%	0.70%	-38.46%	107.49%	168.91%
Exportaciones	Oro	1802.6	-2.3%	1.08%	0.54%	-4.85%	-0.73%
Exportaciones	Níquel	20235.0	1.3%	3.88%	-1.27%	20.63%	26.04%
Exportaciones	Aceite de Palma	4849.0	-2.9%	-3.52%	-3.25%	35.14%	50.26%
Importaciones	Trigo	825.5	0.3%	6.83%	9.74%	28.83%	40.33%
Importaciones	Maíz	586.8	2.8%	3.26%	7.96%	23.66%	39.70%
Importaciones	Cacao	2319.1	-5.7%	-5.79%	-8.48%	-3.89%	-8.02%
Importaciones	Algodón	1.1	-3.9%	-1.79%	3.71%	47.35%	58.89%
Importaciones	Soya	1252.8	-0.8%	1.38%	1.19%	-3.91%	5.81%
Importaciones	Acero	1605.0	-10.8%	-10.98%	-10.23%	58.13%	100.63%
Importaciones	Hierro	603.0	14.3%	-6.00%	-11.97%	-43.25%	-34.88%
Otros	Plata	23.2	-5.9%	-3.13%	-4.15%	-13.17%	-1.13%
Otros	Cobre	428.4	-2.8%	-1.93%	-4.51%	20.70%	29.43%
Otros	Aluminio	2618.5	-1.6%	-2.84%	-7.51%	31.22%	33.49%
Otros	Ganado	139.2	3.4%	9.67%	11.25%	25.03%	26.07%
Otros	Petróleo Brent	72.72	-7.8%	-13.14%	-15.83%	40.85%	52.13%

Fuente: Bloomberg

Precio del petróleo: precio del futuro más cercano a vencer de un barril de petróleo crudo (en dólares).

Precio del carbón: precio de contado FOB de una tonelada de carbón en el New York mercantile exchange (en dólares).

Precio del café: precio de una libra de café colombiano cotizado en la bolsa de New York (en dólares).

Precio del algodón: corresponde a un descuento sobre el contrato de futuros más activamente transado en New York.

Precio del oro: precio de contado de una onza de oro (en dólares).

Precio del trigo: precio de contado de un saco de trigo rojo suave de invierno en Chicago (en dólares).

Precio del sorgo: precio de contado de un saco de sorgo (100 libras americanas) publicado por el Departamento de Agricultura de estados Unidos (en dólares).

Precio de la plata: precio de contado de una onza de plata (en dólares).

Precio del cobre: precio de contado de una tonelada métrica de cobre según London Metal Exchange (en dólares).

Precio del aluminio: precio de contado de una tonelada métrica de aluminio según London Metal Exchange (en dólares).

Precio del níquel: precio de contado de una tonelada métrica de níquel según London Metal Exchange (en dólares).

Aceite de palma: promedio ponderado del precio diario de una tonelada métrica de aceite de palma, para este promedio, si el mes corriente es enero, el precio en este mes será el precio de contado y el precio de los meses siguientes (febrero, marzo y abril) será el precio de los respectivos contratos. Estos son los precios del mercado de Malasia según el Malaysian Palm Oil Borrad (en dólares). Últimos datos disponibles al 15 de diciembre.

Precio del maíz: precio de contado de un saco de maíz amarillo en Chicago (en dólares).

Precio del azúcar: precio global de contado de una libra de azúcar (Fuente: International Sugar Organization-en centavos de dólar).

Precio del cacao: precio diario calculado como el promedio de los tres futuros de cocoa más cercanos transado en Londres y New York.

Precio del ganado: precio de contado del ganado vivo en el mercado de Estados Unidos (en dólares).

Precio de la Soya: precio de contado de un Bushel de soya amarilla en Chicago (en dólares).

Precio del arroz: precio de contado de un saco de arroz tailandés en Chicago (en dólares).

Precio del hierro: precio del futuro de 100 toneladas métricas de mineral de hierro. (Yuanes)

Precio del acero: precio del futuro de 20 toneladas cortas de acero en bobina laminado en caliente (en dólares).

i) Gráficos precios Internacionales de materias primas

Precios materias primas - Agrícolas
(Base 100 = 26 noviembre 2020)

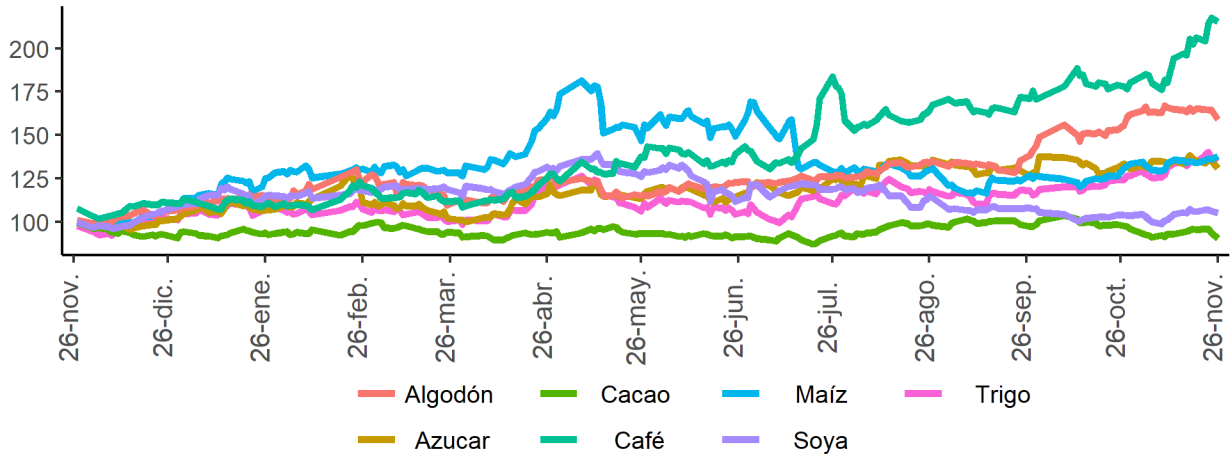

Precios materias primas - Industriales y metales preciosos
(Base 100 = 26 noviembre 2020)

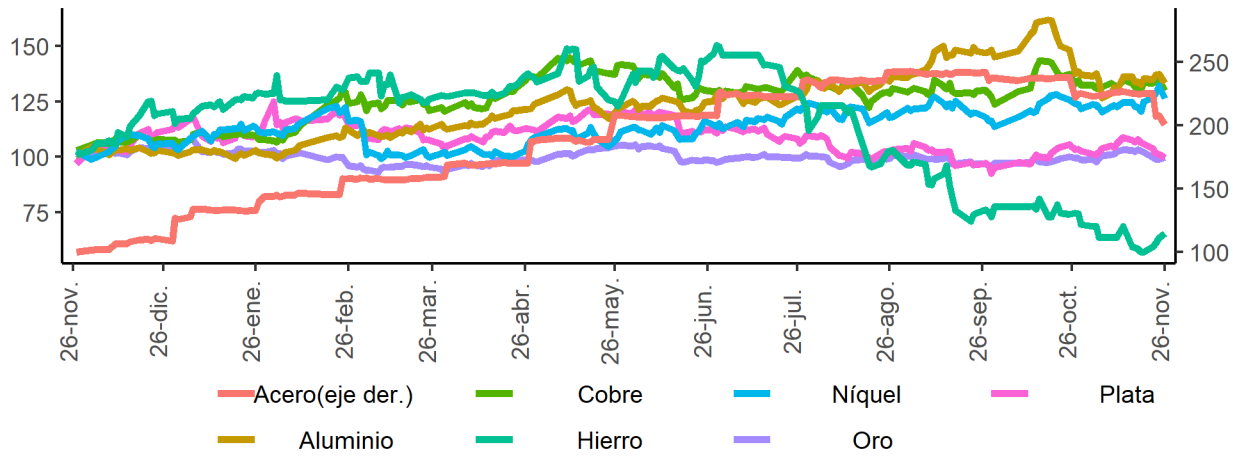

Precios materias primas - Energéticos
(Base 100 = 26 noviembre 2020)

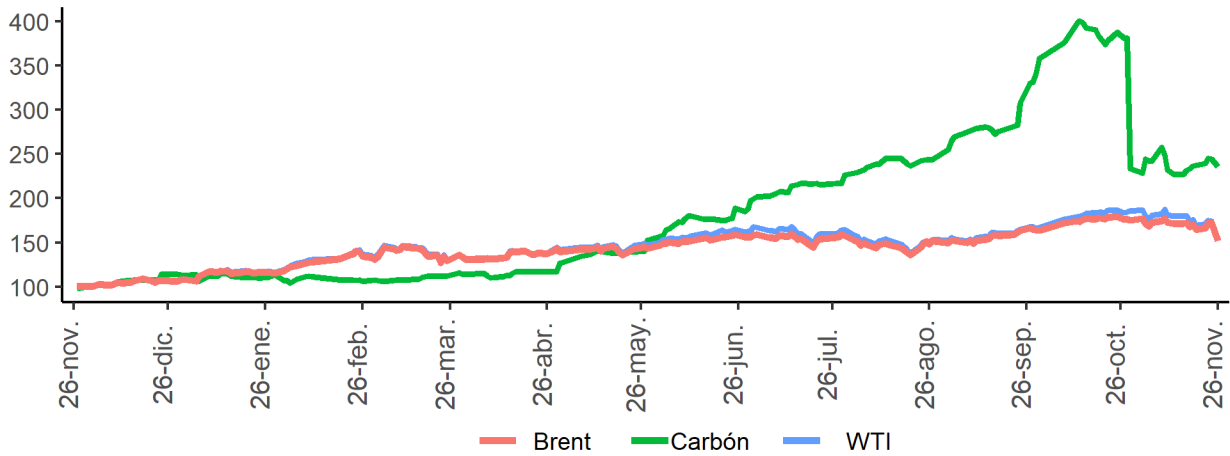

Fuente: Bloomberg

I. Resumen de los mercados de países desarrollados

Mercado de renta fija: Bonos del tesoro americano

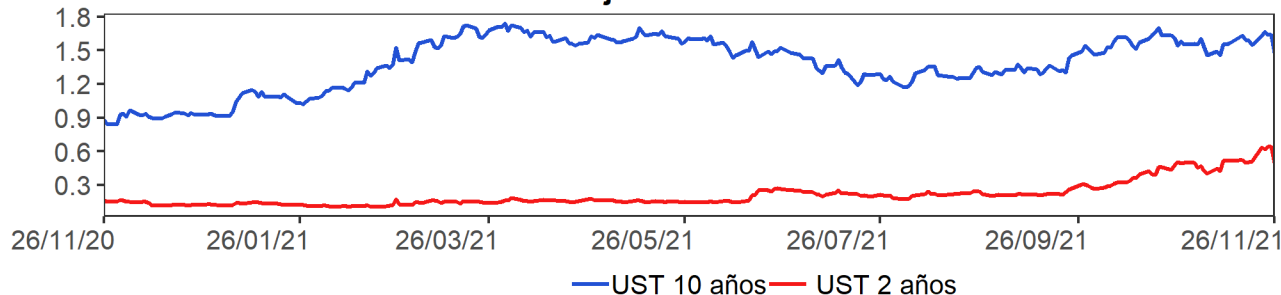

Mercado de renta variable: MXWO Index

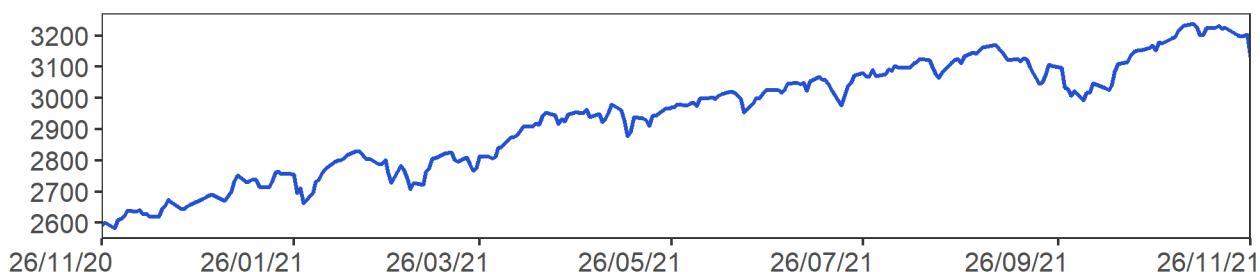

Cotización del dólar frente a sus principales socios comerciales: DXY Index

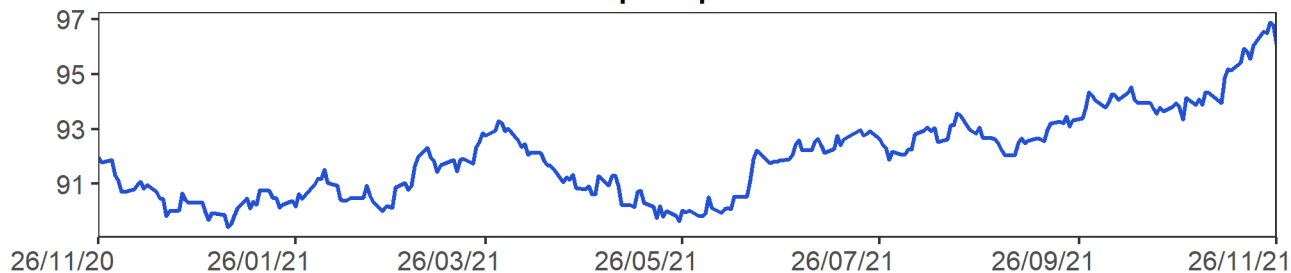

Cotización principales materias primas

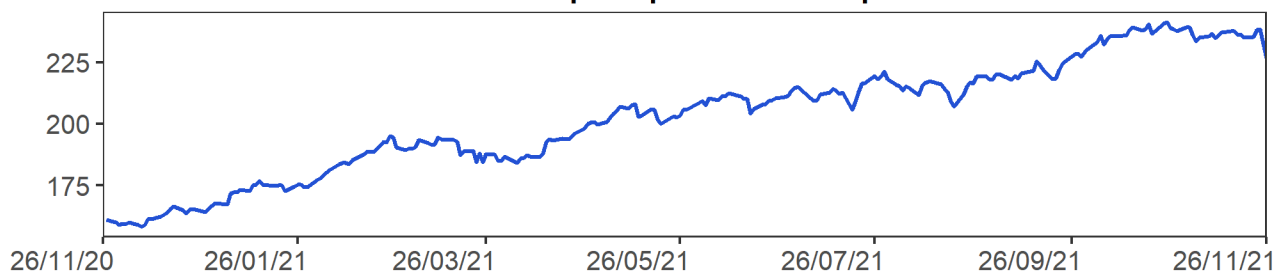

MXWO index: Índice de capitalización que mide el rendimiento de las acciones de compañías de países desarrollados. Este índice se deriva del MSCI de Morgan Stanley, el cual se conoce como el MSCI WORLD. La base del índice MXWO es el 31 de diciembre de 1969.

DXY index: Es un promedio ponderado del valor del dólar contra las monedas de un grupo de países que son los principales socios comerciales de Estados Unidos, entre los cuales se encuentran las siguientes monedas: El euro, el yen japonés, la libra esterlina, el dólar canadiense, la corona sueca y el franco suizo.

CRB index: Es un promedio aritmético de precios de futuros de una canasta de materias primas, entre los cuales se encuentra oro, plata, textiles, ganado vivo, café, azúcar, entre otros. La base del índice CRB es el 4 de noviembre de 1956 con un valor de 107.92.
Fuente: Bloomberg

m. Resumen de los mercados de países emergentes

Mercado de renta fija: EMBI Plus

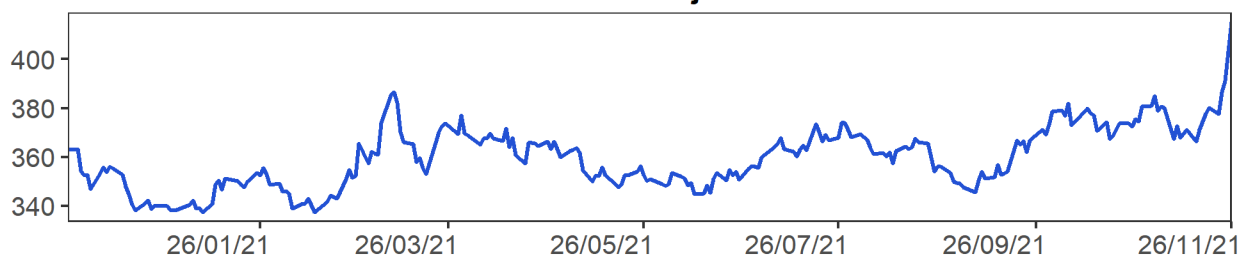

Mercado de renta variable: MXLA Index

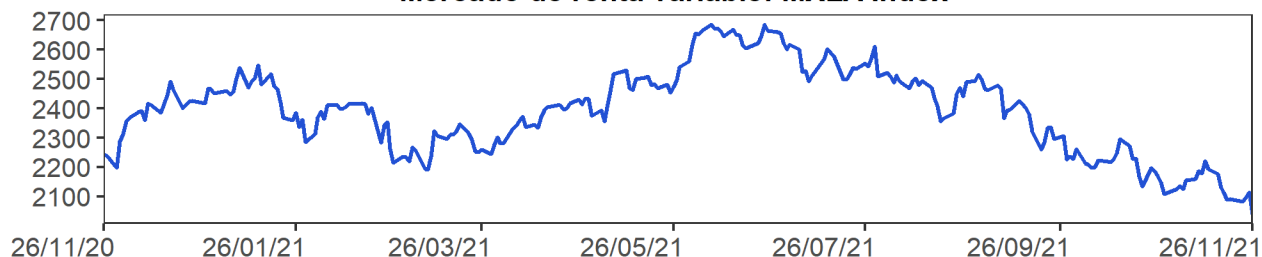

Cotización del dólar frente a monedas latinoamericanas: 1/LACI Index

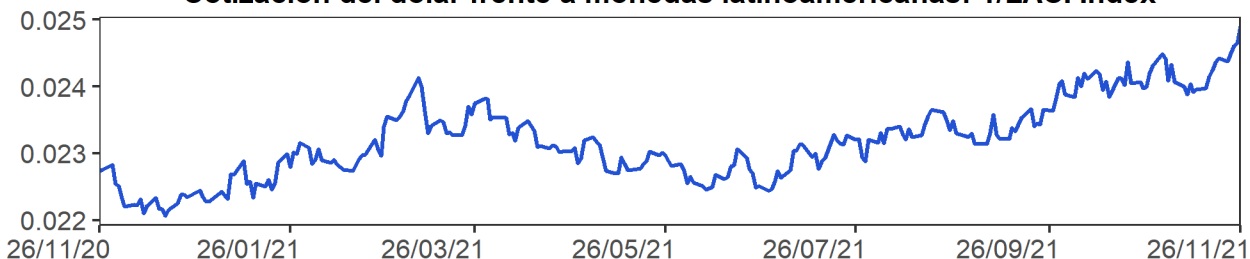

Precio del petróleo: WTI Index (Usd/Barril)

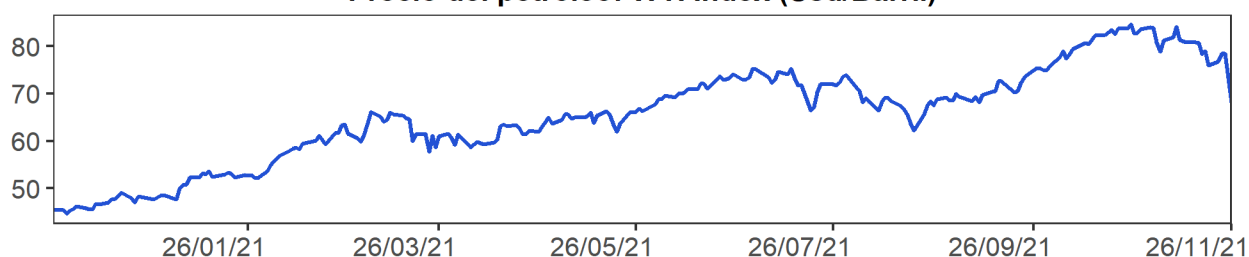

EMBI plus: Emerging Markets Bond Index, es un índice creado por JP Morgan que mide los retornos totales de los instrumentos de deuda externa de los países emergentes, incluyendo bonos Bradys en dólares y otras monedas, prestamos, Eurobonos e instrumentos de deuda local denominados en dólares. Este indicador está concentrado en instrumentos de las tres principales economías de Latinoamérica (Brasil, México y Argentina) con una ponderación de 68%, dejando el resto para los otros países Latinoamericanos. Para el desarrollo de este informe, se considera el *spread* de dicho portafolio EMBI, sobre la curva cero cupón de los *treasuries*. La base del EMBI PLUS es el 27 de agosto de 2002 con un valor de 878.

MXLA index: Índice de capitalización que mide el rendimiento de las acciones de compañías de países de América Latina. Este índice se deriva del MSCI de Morgan Stanley, el cual se conoce como el MSCI EM Latin América. La base del índice MXLA es el 31 de diciembre de 1987.

LACI index: índice creado por JP Morgan que mide el comportamiento de las monedas de países de América Latina. El índice corresponde a un promedio ponderado por liquidez y operación de la tasa spot de las 6 monedas de los países más importantes de esta región (ARS, BRL, CLP, COP, MXN, PEN). El índice LACI empieza desde el 18 de noviembre de 1992 con un valor de 1706.52.
Fuente: Bloomberg

11. Mercado cambiario y de derivados¹

a. Tasas y montos del mercado cambiario

2021	26-oct	05-nov	12-nov	19-nov	26-nov	Variación semanal	Variación 4 semanas
Tasa promedio	3'774.19	3'880.47	3'888.30	3'923.21	4'008.46	85.25	234.27
						2.17%	6.21%
Depreciación año completo	-1.02%	3.09%	6.64%	7.57%	10.83%		
Depreciación año corrido	16.14%	19.41%	19.65%	20.72%	23.35%		

Fuente: Tasa de Cambio promedio SET-FX

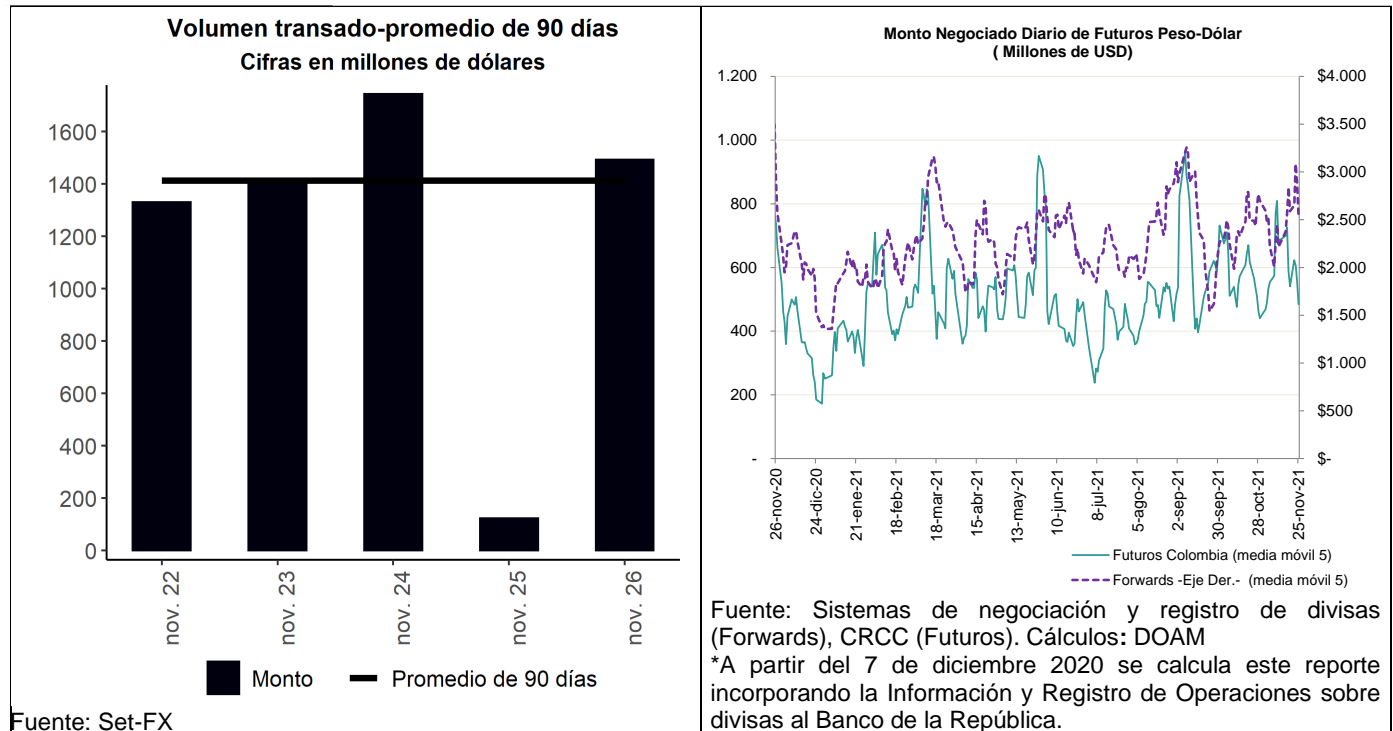

Fuente: Sistemas de negociación y registro de divisas (Forwards), CRCC (Futuros). Cálculos: DOAM

*A partir del 7 de diciembre 2020 se calcula este reporte incorporando la Información y Registro de Operaciones sobre divisas al Banco de la República.

¹ Los anexos 4 y 5 detallan información sobre el mercado cambiario y de forward.

c. Pips, devaluaciones implícitas y tasas domésticas implícitas

Diferencial de Tasas nov.25-nov.22						
	Monto Promedio 3 meses		Dev. Implícita Ponderada		Devaluación teórica	
	Semana Actual ¹	Semana Anterior ¹	Semana Actual	Semana Anterior	Semana Actual	Semana Anterior
1 semana	2,676.55	2,665.46	4.68%	3.70%	2.45%	2.45%
1 mes	3,781.85	3,926.12	4.76%	4.24%	2.50%	2.47%
2 meses	421.55	386.60	4.14%	3.51%	2.68%	2.65%
3 meses	491.97	503.21	3.91%	3.64%	2.88%	2.84%
6 meses	875.68	977.86	3.76%	3.55%	3.35%	3.30%
1 año	563.76	569.14	4.25%	3.97%	4.33%	4.37%

¹ Cifras en US\$ millones
Fuente: Sistemas de negociación y registro de divisas.
Cálculos: DOAM

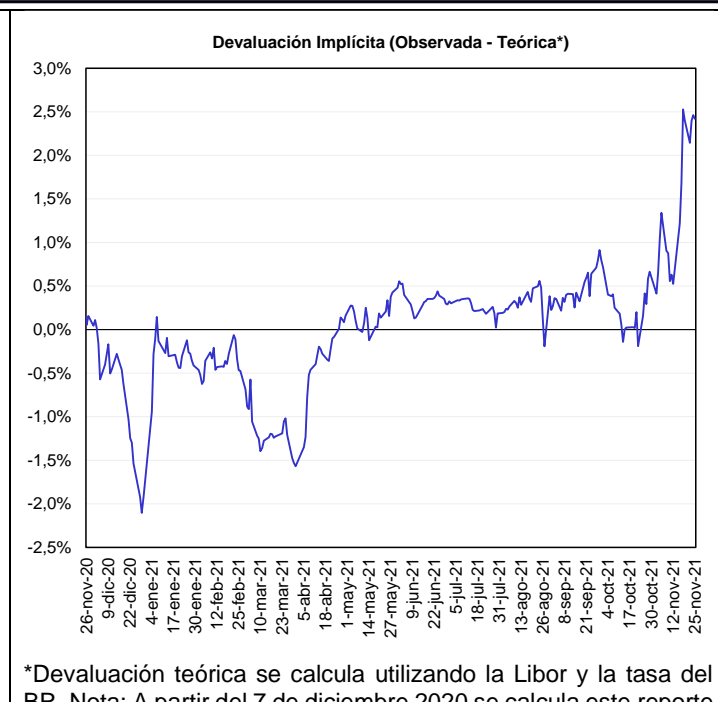
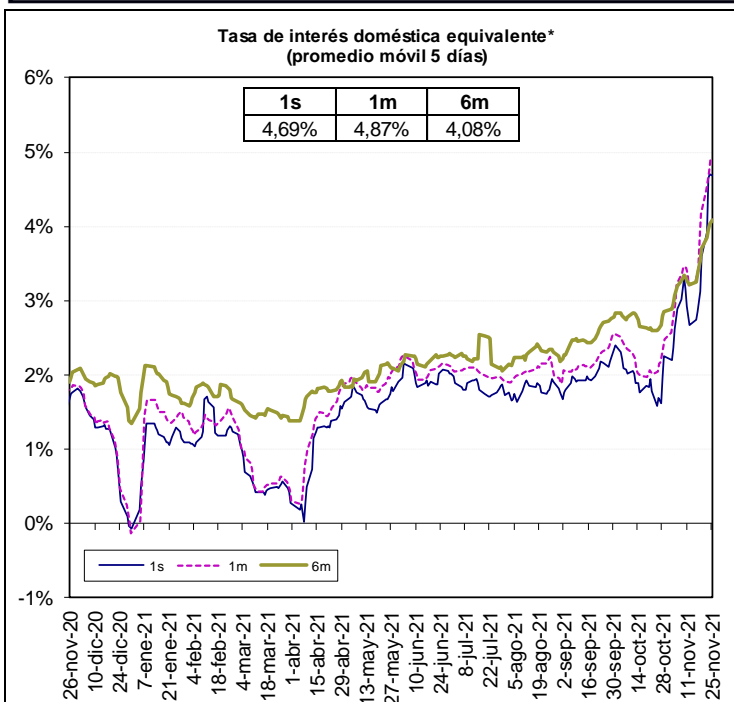

*A partir del 7 de diciembre de 2020 se calcula este reporte incorporando la información y Registro de operaciones sobre divisas al Banco de la República.

*Devaluación teórica se calcula utilizando la Libor y la tasa del BR. Nota: A partir del 7 de diciembre 2020 se calcula este reporte incorporando la Información y Registro de Operaciones sobre divisas al Banco de la República.

Fuente: Bloomberg y Banco de la República, cálculos DOAM.

* La tasa de interés doméstica equivalente es obtenida de la relación de equilibrio que debe existir entre la misma, la tasa de interés externa y la devaluación implícita en los contratos a futuro de peso dólar para que no existan oportunidades de arbitraje. La fórmula para el cálculo es $(1 + i) = (F/S) (1 + i^*)$, en donde i es la tasa de interés doméstica, F es el promedio ponderado de los precios en los contratos a futuro para el plazo (forwards), S es el precio del dólar en el mercado de contado, e i^* es la tasa de interés externa al plazo especificado (LIBOR).

e. *Inversiones de los Fondos de Pensiones Obligatorias en renta variable*

Evolución del portafolio Fondos de Pensiones obligatorias (% del fondo)

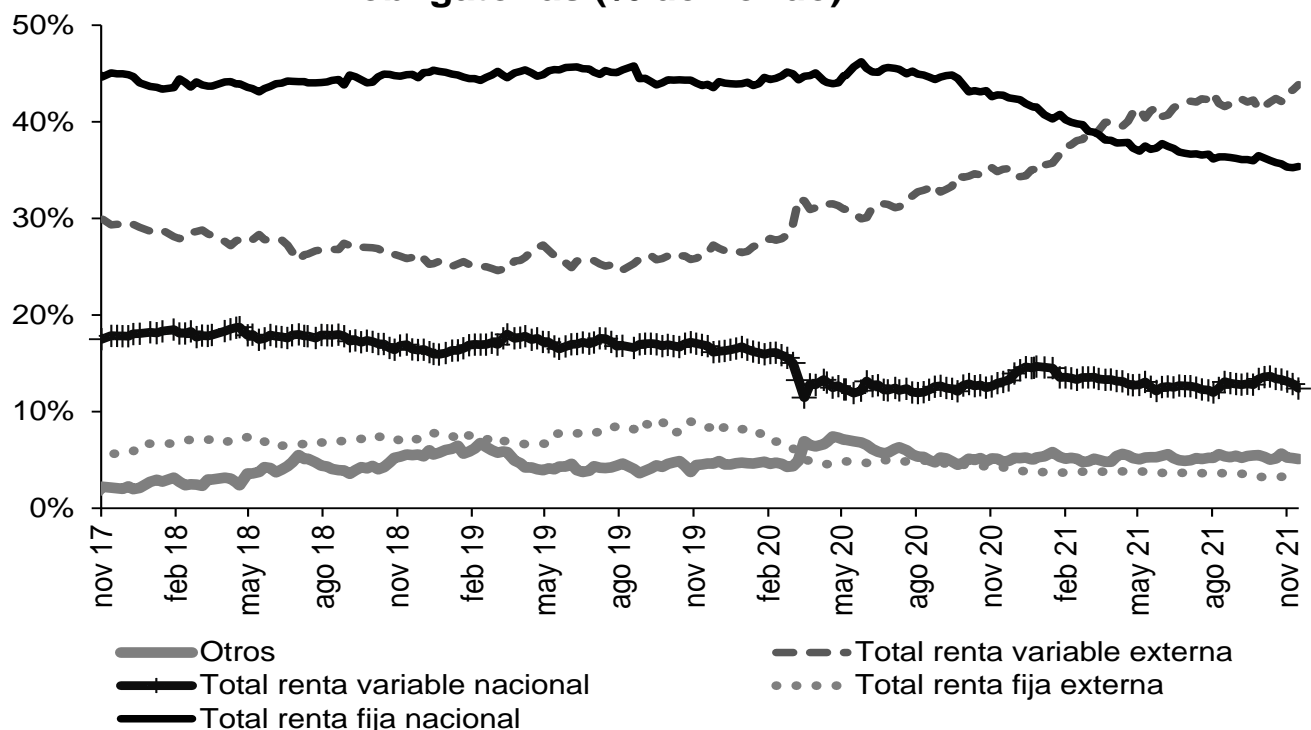

Fuente: Superintendencia Financiera de Colombia. Datos al 19 de noviembre de 2021.

Evolución de las inversiones de los Fondos de Pensiones Obligatorias en renta variable local (\$ b)

	12 nov 21			19 nov 21		
	variable local	Total portafolio	% del portafolio	variable local	Total portafolio	% del portafolio
Conservador	2,25	32,79	6,85%	2,14	32,54	6,58%
Mayor riesgo	8,69	44,37	19,59%	8,38	44,49	18,84%
Moderado	31,51	235,21	13,40%	30,25	234,39	12,91%
Retiro programado	2,53	36,92	6,85%	2,41	36,83	6,55%
Total	44,98	349,30	12,88%	43,19	348,25	12,40%

Fuente: Formato 351-Superintendencia Financiera de Colombia. Datos Preliminares sujetos a retransmisión.

* Datos preliminares sujetos a retransmisión.

De acuerdo con el decreto 2955 de 2010, el límite máximo de inversión en acciones en el fondo conservador y de retiro programado es 20% del valor del fondo, en el fondo moderado hasta 45% del valor del fondo y en el fondo de mayor riesgo hasta 70% del valor del fondo.

12. Mercado de deuda pública²

a. Mercado primario

TES	Plazo remanente (años)	Fecha de vencimiento	Última subasta		Subasta anterior		Diferencia (pb)
			Tasa (%)	Fecha	Tasa (%)	Fecha	
Corto plazo	0,0	7 dic 21	1,90	2 mar 21	1,90	23 feb 21	0
Corto plazo	0,3	8 mar 22	2,75	1 jun 21	2,75	25 may 21	0
Corto plazo	0,5	7 jun 22	2,75	31 ago 21	2,85	24 ago 21	-10
Corto plazo	0,8	6 sep 22	4,28	23 nov 21	4,40	16 nov 21	-12
Pesos	0,4	4 may 22	5,85	11 oct 17	6,01	9 oct 17	-15
Pesos	2,6	24 jul 24	6,79	25 mar 15	6,96	11 mar 15	-17
Pesos	4,0	26 nov 25	5,41	14 ago 19	5,30	24 jul 19	11
Pesos	4,7	26 ago 26	6,39	11 oct 17	6,58	9 oct 17	-19
Pesos	5,9	3 nov 27	6,13	9 jun 21	6,54	26 may 21	-40
Pesos	6,4	28 abr 28	5,81	14 ago 19	5,71	24 jul 19	10
Pesos	8,8	18 sep 30	7,25	26 sep 16	7,24	14 sep 16	1
Pesos	9,3	26 mar 31	8,44	24 nov 21	7,87	10 nov 21	57
Pesos	10,6	30 jun 32	7,47	24 oct 18	7,30	10 oct 18	17
Pesos	12,9	18 oct 34	6,10	25 nov 20	6,26	11 nov 20	-15
Pesos	14,6	9 jul 36	8,72	24 nov 21	8,07	10 nov 21	65
Pesos	28,9	26 oct 50	8,99	24 nov 21	8,34	22 sep 21	65
UVR	1,2	23 feb 23	1,62	21 ago 19	1,67	8 ago 19	-5
UVR	3,4	7 may 25	3,07	15 feb 17	3,03	2 ago 17	4
UVR	5,3	17 mar 27	2,90	1 abr 20	1,88	19 feb 20	102
UVR	7,4	18 abr 29	3,30	17 nov 21	3,00	3 nov 21	30
UVR	11,3	25 mar 33	3,35	17 jun 20	3,11	3 jun 20	24
UVR	13,4	4 abr 35	3,62	20 feb 19	3,63	6 feb 19	-1
UVR	15,2	25 feb 37	4,10	17 nov 21	3,91	3 nov 21	19
UVR	27,6	16 jun 49	4,19	17 nov 21	4,00	20 oct 21	19
Verdes	9,3	26 mar 31	7,88	27 oct 21	7,56	29 sep 21	32

Fuente: Departamento de Operaciones y Análisis de Mercados.

b. Curva de rendimientos de TES

Curva de rendimientos TES en pesos

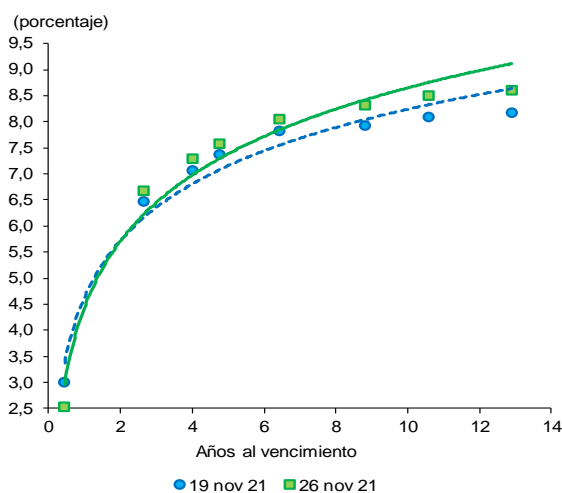

Referencia	Variación semanal (pb)
TES May 2022	-47
TES Jul 2024	20
TES Nov 2025	23
TES Abr 2028	23
TES Sep 2030	39
TES Jun 2032	42
TES Oct 2034	42

Fuente: SEN y Master Trader. Cálculos: Departamento de Operaciones y Análisis de Mercado.

² El Anexo 6 detalla información sobre el mercado de deuda pública.

c. Compras Netas de TES en pesos

Negociación* TES en Pesos (Compras - Ventas)		Corrido del 2021	Desde Anuncio JP Morgan	Movimiento Neto del 19 al 25 de noviembre de 2021	Tramo Corto (0-3 años)	Tramo Medio (3-5 años)	Tramo Largo (>5 años)	Movimiento del 19 al 26 de noviembre de 2021	Corrido de noviembre de 2021
Bancos Comerciales		5,984	6,934	585	(70)	188	361	478	1,889
Compañía de Financiamiento Comercial		18	5	-	-	-	-	-	-
Cooperativas		-	-	-	-	-	-	-	-
Corporaciones Financieras		579	(714)	(127)	20	(75)	104	49	(12)
TOTAL ESTABLECIMIENTOS DE CRÉDITO		6,581	6,225	458	(51)	113	465	527	1,876
Fondos de Pensiones y Cesantías	Propia	47	24	7	20	-	-	20	43
	Terceros	3,468	22,129	10	(153)	(45)	164	(33)	223
Fondos de Pensiones - Prima Media		-	(70)	-	-	-	-	-	-
Total Fondos de Pensiones y Cesantías		3,515	22,083	17	(133)	(45)	164	(14)	266
Sociedades Comisionistas de Bolsa	Propia	(50)	428	(150)	(71)	(21)	57	(35)	(17)
	Terceros	1,105	(81)	(30)	(5)	(6)	(8)	(18)	30
	Extranjeros	(0)	(0)	-	-	-	-	-	(0)
	FIC	-	(172)	-	-	-	-	-	-
Total Sociedades Comisionistas de Bolsa		1,055	348	(180)	(76)	(26)	49	(53)	14
Sociedades Fiduciarias	Propia	80	(1,371)	2	-	1	(2)	(2)	7
	Terceros	8,770	83,669	49	(121)	(54)	151	(24)	(1,521)
	Extranjeros***	7,524	80,336	(99)	(17)	3	(92)	(99,23)	(1,223)
	Extranjeros (TES verdes)****	793	793	(4)	-	-	(4)	(4)	89
	FIC	(2,223)	1,016	(48)	(99)	(24)	(11)	(133)	(546)
	Pasivos Pensionales	909	6,910	6	(14)	(21)	40	6	(13)
Total Sociedades Fiduciarias		8,850	82,298	50	(121)	(53)	149	(25)	(1,515)
Compañías de Seguros y Capitalización	Propia	892	1,839	(23)	(12)	-	(9)	(21)	(24)
	Terceros	(4)	2	6	-	-	6	6	5
	Pasivos Pensionales	(4)	2	6	-	-	6	6	5
Total Compañías de Seguros y Capitalización		889	1,841	(17)	(12)	-	(3)	(15)	(19)
Sociedades Administradoras de Inversión	Propia	-	(3)	-	-	-	-	-	-
	Terceros	-	(23)	-	-	-	-	-	-
	FIC	-	(23)	-	-	-	-	-	-
Total Sociedades Administradoras de Inversión		-	(26)	-	-	-	-	-	-
TOTAL ENTIDADES FINANCIERAS NO BANCARIAS		14,309	106,544	(129)	(342)	(124)	360	(106)	(1,254)
Total Entidades Financieras Especiales**		2,475	4,711	26	(49)	-	837	789	921
Total Entidades Públicas****		8,773	23,504	(4,331)	(4,331)	-	(578)	(4,909)	(3,355)
Otros*****		228	(10,786)	-	-	11	(0)	11	30
	Extranjeros	-	0	-	-	-	-	-	-
TOTAL MOVIMIENTO NETO		32,366	130,198	(3,976)	(4,773)	-	1,084	(3,688)	(1,761)

Negociación* TES UVR (Compras - Ventas)		Corrido del 2021	Desde Anuncio JP Morgan	Movimiento Neto del 19 al 25 de noviembre de 2021	Tramo Corto (0-3 años)	Tramo Medio (3-5 años)	Tramo Largo (>5 años)	Movimiento del 19 al 26 de noviembre de 2021	Corrido de noviembre de 2021
Bancos Comerciales		283	9,766	132	301	(4)	43	340	944
Compañía de Financiamiento Comercial		3	2	-	-	-	-	-	-
Cooperativas		-	-	-	-	-	-	-	-
Corporaciones Financieras		724	(493)	(64)	(41)	-	6	(35)	(35)
TOTAL ESTABLECIMIENTOS DE CRÉDITO		1,009	9,275	68	260	(4)	48	304	909
Fondos de Pensiones y Cesantías	Propia	97	124	-	-	-	-	-	-
	Terceros	2,258	28,973	(145)	(235)	8	(34)	(261)	54
Fondos de Pensiones - Prima Media		-	(21)	-	-	-	-	-	-
Total Fondos de Pensiones y Cesantías		2,355	29,077	(145)	(235)	8	(34)	(261)	54
Sociedades Comisionistas de Bolsa	Propia	78	11	19	20	(1)	14	33	58
	Terceros	(97)	(128)	(25)	(1)	(12)	(13)	(26)	(68)
	Extranjeros	(0)	(38)	-	-	-	-	-	(0)
	FIC	-	(63)	-	-	-	-	-	-
Total Sociedades Comisionistas de Bolsa		(18)	(117)	(6)	19	(12)	0	7	(10)
Sociedades Fiduciarias	Propia	110	23	(3)	(1)	-	-	(1)	1
	Terceros	5,536	16,606	57	(46)	0	122	75	116
	Extranjeros***	2,818	3,412	1	1	-	(0)	1	(58)
	FIC	156	1,364	(49)	(27)	(1)	(19)	(47)	(138)
	Pasivos Pensionales	353	3,959	(11)	(2)	-	(9)	(11)	133
Total Sociedades Fiduciarias		5,646	16,629	54	(48)	0	122	74	118
Compañías de Seguros y Capitalización	Propia	2,247	4,752	35	-	9	59	68	279
	Terceros	58	71	-	-	-	-	-	(1)
	Pasivos Pensionales	58	71	-	-	-	-	-	(1)
Total Compañías de Seguros y Capitalización		2,305	4,823	35	-	9	59	68	277
Sociedades Administradoras de Inversión	Propia	-	(0)	-	-	-	-	-	-
	Terceros	-	(14)	-	-	-	-	-	-
	FIC	-	(14)	-	-	-	-	-	-
Total Sociedades Administradoras de Inversión		-	(14)	-	-	-	-	-	-
TOTAL ENTIDADES FINANCIERAS NO BANCARIAS		10,288	50,398	(63)	(263)	4	147	(112)	439
Total Entidades Financieras Especiales**		279	495	(6)	3	-	107	109	101
Total Entidades Públicas****		1,704	3,609	-	-	-	(5)	(5,0)	(5)
Otros*****		(556)	(112)	0	-	-	3	3	3
	Extranjeros	-	(0)	-	-	-	-	-	-
TOTAL MOVIMIENTO NETO		12,724	63,665	0	0	-	299	299	1,447

Cifras en Miles de Millones de Pesos. Fuente: banrep. Información Actualizada al 26 de noviembre de 2021

*Corresponde a los flujos nominales por operaciones compra-venta contra pago (420 y 422) y transferencias (423). Además, se incluyen las emisiones, vencimientos y redenciones anticipadas.

**Las entidades financieras especiales son Fogafin, Bancoldex, ICETEX, Fogacoop, las Cajas Promotoras de Vivienda de la Nación, la FDN, entre otras.

*** Los recursos de extranjeros son mayoritariamente administrados por BNP Paribas, Cititrust, Corpbanca Trust y Fiduciaria Bogotá.

**** Dentro de las Entidades Públicas se registran los movimientos del Banco de la República.

***** Dentro de Otros se registran los movimientos de la Bolsa de Valores de Colombia, DECEVAL, la Cámara de Riesgo Central de Contraparte y Personas Jurídicas.

Fuente: Banco de la República

13. Participación de Extranjeros en TES

Compras Netas de TES por parte de Inversionistas Extranjeros

Denominación	Corrido de 2021	Desde Anuncio JP Morgan	Entre el 19 y el 25 de noviembre	Entre el 19 y el 26 de noviembre	Corrido de noviembre	Saldo Compras Netas al 26 de noviembre del 2021	% Saldo Disponible TES Pesos o UVR	% Saldo Total TES	
Spot	Pesos	\$ 8,316	\$ 81,128	\$ (103)	\$ (103)	\$ (1,134)	\$ 93,543	34.8%	23.5%
	UVR	\$ 2,818	\$ 3,373	\$ 1	\$ 1	\$ (58)	\$ 4,895	3.8%	1.2%
Forward*	Pesos	\$ (1,259)	\$ (1,702)	\$ 302	\$ 302	\$ 1,211	\$ 3,261	1.2%	0.8%
	UVR	\$ 1,353	\$ 3,956	\$ 94	\$ 94	\$ (142)	\$ 4,093	3.2%	1.0%

Cifras en miles de millones de pesos. * Información disponible hasta el 25 de noviembre de 2021

Saldo de TES Pesos del Offshore en los Mercados Spot y Forward Como Porcentaje del Saldo Disponible

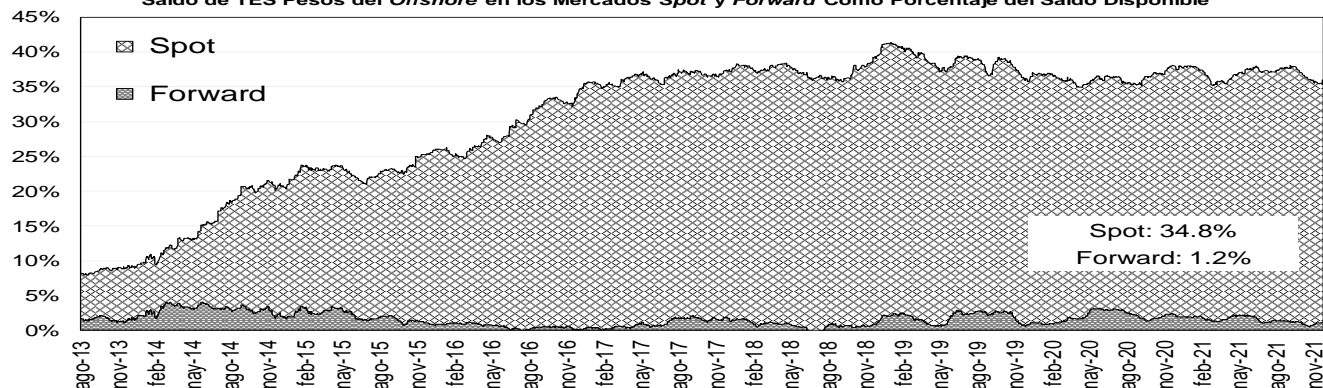

Saldo del Offshore en TES Pesos y TES UVR Como Porcentaje del Saldo Total (Mercado de Contado)

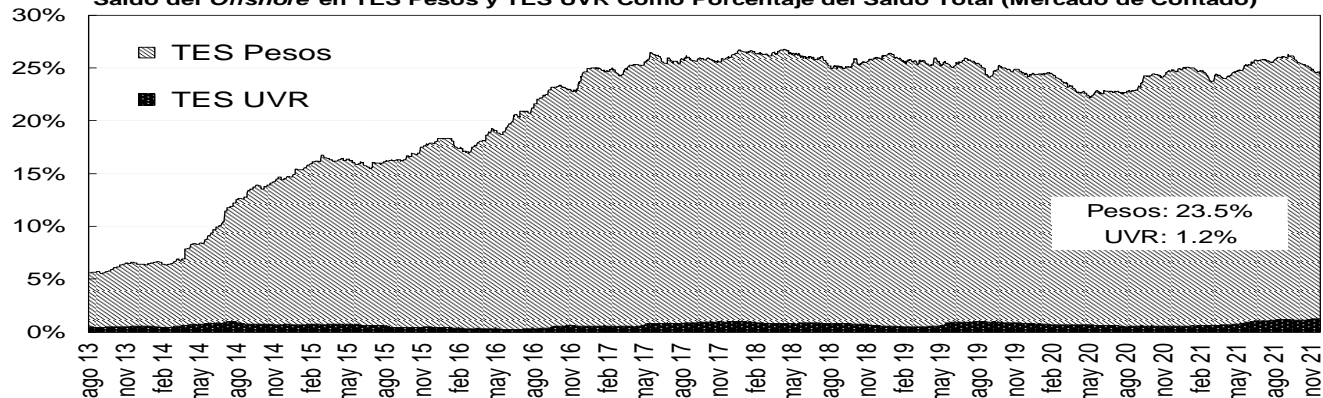

Fuente: Banco de la República

14. Mercado de renta variable³

MERCADO DE RENTA VARIABLE - BVC

	noviembre 26	Variación			
		1 semana	1 mes	Año Corrido	Año Completo
MSCI COLCAP	1'318.31	1.51%	-6.72%	-8.32%	4.38%
Monto Promedio Diario Semanal	65.50 *	-22.1%	-32.55%	15.3%	-32.3%

A partir del 28 de mayo se toma la información del MSCI COLCAP, antes de esto corresponde al índice COLCAP.

* Miles de millones de pesos

Fuente: Bloomberg

³ El anexo 7 detalla información del mercado de renta variable.

MSCI COLCAP Y VOLUMEN DIARIO TRANSADO EN LAS ACCIONES QUE LO COMPONEN

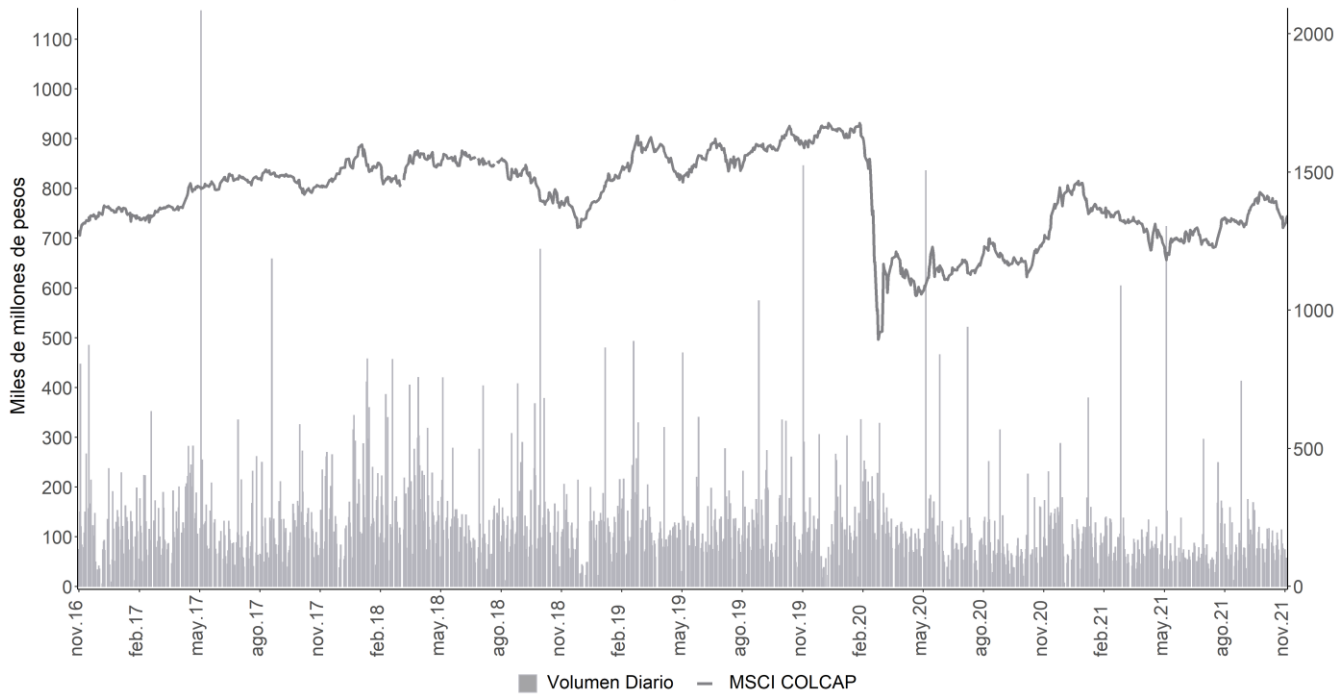

A partir del 28 de mayo se toma la información de MSCI COLCAP, antes de esto corresponde al índice COLCAP.

Fuente: Bloomberg

15. Resumen del mercado colombiano.

Tasa cero cupón de TES en pesos

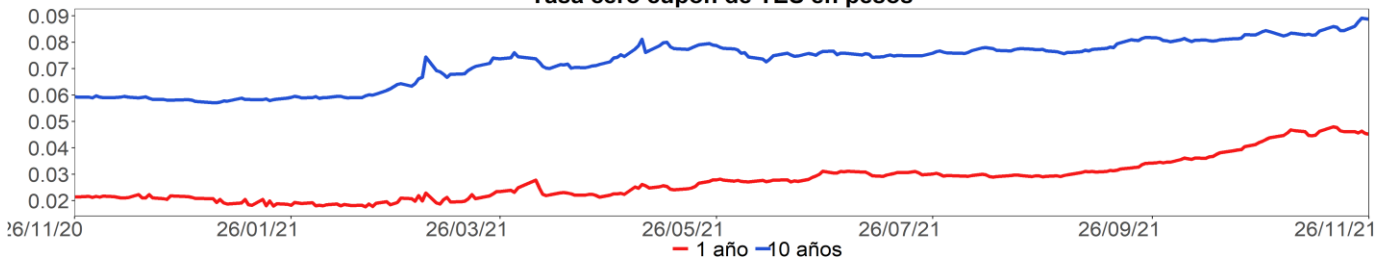

MSCI COLCAP*

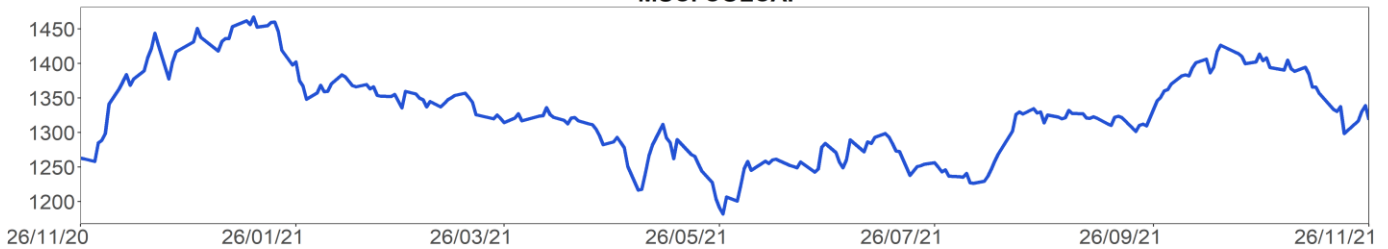

COP/USD

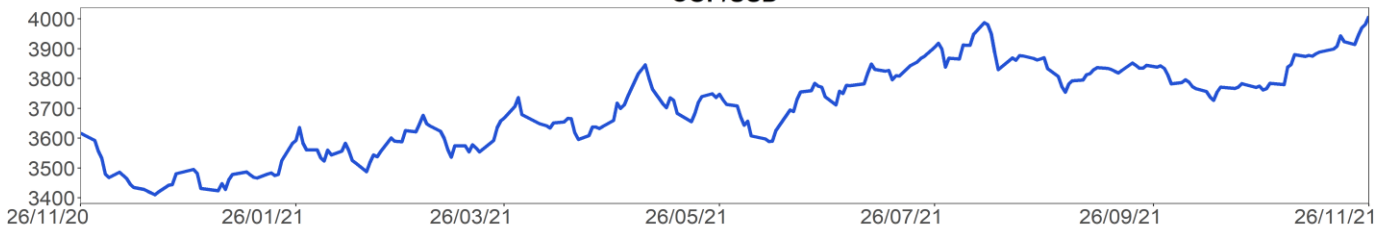

A partir del 28 de mayo se toma la información de MSCI COLCAP, antes de esto corresponde al índice COLCAP.

Fuente: Bloomberg

16. Calendario económico

a. Semana anterior⁴

Lunes 22 Noviembre	Martes 23 Noviembre	Miércoles 24 Noviembre	Jueves 25 Noviembre	Viernes 26 Noviembre
Estados Unidos <i>Ventas viviendas de segunda</i> Esp: 6.20m Ant: 6.29m Obs: 6.34m	Estados Unidos <i>Markit EEUU fabricación PMI</i> Esp: 59,1 Ant: 58,4 Obs: 59,1	Estados Unidos <i>Peticiones iniciales de desempleo</i> Esp: 260k Ant: 268k Obs: 199k	Brasil <i>IBGE inflación IPCA-15 MoM</i> Esp: 1,13% Ant: 1,2% Obs: 1,17%	Eurozona <i>Oferta de dinero M3 YoY</i> Esp: 7,4% Ant: 7,4% Obs: 7,7%
Eurozona <i>Confianza del consumidor</i> Esp: -5,5 Ant: -4,8 Obs: -6,8	Reino Unido <i>Markit, fabricación PMI del RU SA</i> Esp: 57,3 Ant: 57,8 Obs: 58,2	Estados Unidos <i>PIB anualizado QoQ</i> Esp: 2,2% Ant: 2% Obs: 2,1%	México <i>PIB NSA YoY</i> Esp: 4,5% Ant: 4,6% Obs: 4,5%	México <i>Balanza comercial</i> Esp: -1960.5m Ant: -2398.4m Obs: -2701.0m
Brasil <i>Balanza comercial semanal</i> Esp: -- Ant: \$278m Obs: -\$819m	Japón <i>Fab PMI Japón de Jibun Bank</i> Esp: -- Ant: 53,2 Obs: 54,2	Estados Unidos <i>Percepción de la U. de Michigan</i> Esp: 66,9 Ant: 66,8 Obs: 67,4	Japón <i>IPC Tokio exc alim fres sa-YoY</i> Esp: 0,3% Ant: 0,1% Obs: 0,3%	Brasil <i>Total de préstamos pendientes</i> Esp: 4491b Ant: 4429b Obs: 4497b
Estados Unidos <i>Chicago Fed Nat Activity Index</i> Esp: 0,1 Ant: -0,13 Obs: 0,76	Eurozona <i>Markit Eurozona fabricación PMI</i> Esp: 57,4 Ant: 58,3 Obs: 58,6	Estados Unidos <i>Solicitudes de hipoteca MBA</i> Esp: -- Ant: -2,8% Obs: 1,8%	Brasil <i>Balanza cuenta corriente</i> Esp: -\$4862m Ant: -\$1699m Obs: -\$4464m	China <i>Industrial Profits YoY</i> Esp: -- Ant: 16,3% Obs: 24,6%
Estados Unidos <i>Ventas de viviendas MoM</i> Esp: -1,4% Ant: 7% Obs: 0,8%	México <i>Ventas al por menor YoY</i> Esp: 5,9% Ant: 7,2% Obs: 5,9%	Estados Unidos <i>Órdenes bienes duraderos</i> Esp: 0,2% Ant: -0,3% Obs: -0,5%	México <i>Actividad económica IGAE YoY</i> Esp: 2,5% Ant: 4,28% Obs: 0,92%	Brasil <i>Préstamos pendientes MoM</i> Esp: 1,4% Ant: 2% Obs: 1,5%
Colombia <i>Confianza industrial</i> Esp: -- Ant: 20,4 Obs: 12,2	Eurozona <i>Markit PMI Composite Eurozona</i> Esp: 53 Ant: 54,2 Obs: 55,8	Estados Unidos <i>Ventas viviendas nuevas</i> Esp: 800k Ant: 800k Obs: 745k	Japón <i>IPC en Tokio YoY</i> Esp: 0,4% Ant: 0,1% Obs: 0,5%	Brasil <i>Tasa de impago de préstamos personales</i> Esp: -- Ant: 4,2% Obs: 4,3%
Colombia <i>Confianza de comercio al por menor</i> Esp: -- Ant: 40,3 Obs: 41,7	Reino Unido <i>Markit/CIPS RU Servicios PMI</i> Esp: 58,5 Ant: 59,1 Obs: 58,6	México <i>IPC quincenal</i> Esp: 0,51% Ant: 0,38% Obs: 0,69%	Japón <i>Órdenes de herramientas con motor YoY</i> Esp: -- Ant: 81,5% Obs: 81,5%	
México <i>Citibanamex Survey of Economists</i> Esp: Ant: Obs:	Japón <i>Composite PMI Japón de Jibun Bank</i> Esp: -- Ant: 50,7 Obs: 52,5	Estados Unidos <i>Gasto personal</i> Esp: 1% Ant: 0,6% Obs: 1,3%	Brasil <i>Inversión directa externa</i> Esp: \$4000m Ant: \$4495m Obs: \$2493m	

Fuente: Bloomberg

⁴ Esp: Esperado; Ant: Anterior; Obs: Observado.

b. **Semana actual**

Lunes	Martes	Miércoles	Jueves	Viernes
29 Noviembre	30 Noviembre	01 Diciembre	02 Diciembre	03 Diciembre
Japón <i>Producción industrial MoM</i> Esp: 1,9% Ant: -5,4% Obs: 1,1%	Estados Unidos <i>Confianza del consumidor del consejo de conf</i> Esp: 111 Ant: 113,8 Obs: --	Estados Unidos <i>ISM manufacturero</i> Esp: 61,2 Ant: 60,8 Obs: --	Estados Unidos <i>Peticiones iniciales de desempleo</i> Esp: 240k Ant: 199k Obs: --	Estados Unidos <i>Cambio en nóminas no agrícolas</i> Esp: 550k Ant: 531k Obs: --
Japón <i>Desempleo</i> Esp: 2,8% Ant: 2,8% Obs: 2,7%	China <i>Fab PMI de China Caixin</i> Esp: 50,6 Ant: 50,6 Obs: --	Estados Unidos <i>Solicitudes de hipoteca MBA</i> Esp: -- Ant: 1,8% Obs: --	Brasil <i>PIB YoY</i> Esp: 4,3% Ant: 12,4% Obs: --	Estados Unidos <i>Órdenes bienes duraderos</i> Esp: -0,5% Ant: -0,5% Obs: --
China <i>PMI de fabricación</i> Esp: 49,7 Ant: 49,2 Obs: 50,1	Chile <i>Tasa de desempleo</i> Esp: 8,1% Ant: 8,4% Obs: --	Reino Unido <i>Markit, fabricación PMI del RU SA</i> Esp: 58,2 Ant: 58,2 Obs: --	Brasil <i>PIB QoQ</i> Esp: 0% Ant: -0,1% Obs: --	Brasil <i>Producción industrial YoY</i> Esp: -5% Ant: -3,9% Obs: --
Japón <i>Ratio trabajo-candidato</i> Esp: 1,17 Ant: 1,16 Obs: 1,15	Japón <i>Fab PMI Japón de Jibun Bank</i> Esp: -- Ant: 54,2 Obs: --	México <i>Fab PMI de México Markit</i> Esp: -- Ant: 49,3 Obs: --	China <i>Servicios PMI de China Caixin</i> Esp: 52,5 Ant: 53,8 Obs: --	Estados Unidos <i>Tasa de desempleo</i> Esp: 4,5% Ant: 4,6% Obs: --
Reino Unido <i>Aprobaciones hipotecas</i> Esp: 70.0k Ant: 72.6k Obs: 67.2k	Chile <i>Producción de cobre</i> Esp: -- Ant: 451128 Obs: --	Estados Unidos <i>Markit EEUU fabricación PMI</i> Esp: 59,1 Ant: 59,1 Obs: --	China <i>Composite PMI de China Caixin</i> Esp: -- Ant: 51,5 Obs: --	Estados Unidos <i>Pedidos de fábrica</i> Esp: 0,5% Ant: 0,2% Obs: --
Brasil <i>FGV inflación IGPM MoM</i> Esp: 0,28% Ant: 0,64% Obs: 0,02%	Japón <i>Gasto de capital YoY</i> Esp: 1,5% Ant: 5,3% Obs: --	Brasil <i>Fabricación PMI de Brasil Markit</i> Esp: -- Ant: 51,7 Obs: --	Japón <i>Composite PMI Japón de Jibun Bank</i> Esp: -- Ant: 52,5 Obs: --	Brasil <i>Producción industrial MoM</i> Esp: 0,8% Ant: -0,4% Obs: --
México <i>Tasa de desempleo NSA</i> Esp: 4,07% Ant: 4,18% Obs: 3,95%	Estados Unidos <i>PMI Chicago MNI</i> Esp: 67 Ant: 68,4 Obs: --	Eurozona <i>Markit Eurozona fabricación PMI</i> Esp: 58,6 Ant: 58,6 Obs: --	Japón <i>Servicios PMI Japón de Jibun Bank</i> Esp: -- Ant: 52,1 Obs: --	Estados Unidos <i>Índice ISM Services</i> Esp: 65 Ant: 66,7 Obs: --
Estados Unidos <i>Vtas pendientes viviendas(MoM)</i> Esp: 1% Ant: -2,3% Obs: 7,5%	Eurozona <i>IPC (MoM)</i> Esp: 0,1% Ant: 0,8% Obs: --	India <i>Fab PMI de India Markit</i> Esp: -- Ant: 55,9 Obs: --	Estados Unidos <i>Reclamos continuos</i> Esp: 2002k Ant: 2049k Obs: --	Eurozona <i>Markit PMI Composite Eurozona</i> Esp: 55,8 Ant: 55,8 Obs: --

Fuente: Bloomberg

ANEXO 1: OPERACIONES DE MERCADO ABIERTO

Cuadro 1¹

Saldos Contables de OMAS del Banco de la República			
Cifras en miles de millones de pesos			
	30-sep-21	29-oct-21	Diferencia Mes Anterior
I. Operaciones Definitivas 1/	26.077,2	30.380,1	-4.303,0
A. Tes clase A	0,0	0,0	0,0
B. Tes clase B	24.631,3	29.037,7	-4.406,4
C. TES ley 546	0,0	0,0	0,0
D. Títulos Fogafin	0,0	0,0	0,0
Títulos Hipotecarios Clase A	0,0	0,0	0,0
Títulos Hipotecarios Clase B	0,0	0,0	0,0
Títulos Hipotecarios Clase C	0,0	0,0	0,0
Títulos Capitalización Banca Pública	0,0	0,0	0,0
E. Títulos Deuda Privada	1.445,9	1.342,4	103,4
II. Operaciones Transitorias	20.221,1	18.743,2	1.477,9
E. Expansión transitoria	20.443,5	19.069,8	1.373,7
Repos a 1 día	14.581,0	9.097,0	5.484,0
Repos a 7 días	729,3	6.236,2	-5.506,9
Repos a 14 días	1.920,0	0,0	1.920,0
Repos a 30 días	506,4	511,8	-5,4
Repos a 60 días	155,0	866,0	-711,0
Repos a 90 días	892,2	692,2	200,0
Repos a 180 días	442,0	449,0	-7,0
Repos a 270 días	1.010,0	1.010,0	0,0
Repos a 360 días	207,6	207,6	0,0
F. Contracción transitoria	222,4	326,6	-104,2
Repo reversa	0,0	0,0	0,0
Depósitos Remunerados	222,4	326,6	-104,2
Total (I + II)	46.298,2	49.123,3	-2.825,1

Fuente: Banco de la República

1/. Corresponde al valor presente de los saldos de los títulos en el portafolio del BR valorados a tasas de mercado.

Cuadro 2²

Total saldo de operaciones de mercado abierto por plazos al vencimiento al 26-nov-2021

Montos en miles de millones

	PLAZO										TOTAL	VARIACION	
	3	7	28	30	60	90	180	270	361	SEMANAL		AÑO CORRIDO	
DEPÓSITOS CONTRACCION	836,69	0,00	0,00	0,00	0,00	0,00	0,00	0,00	0,00	0,00	836,69	653,83	-2.027,53
SUBASTA	0,00	0,00	0,00	0,00	0,00	0,00	0,00	0,00	0,00	0,00	0,00	0,00	0,00
VENTANILLA	836,69	0,00	0,00	0,00	0,00	0,00	0,00	0,00	0,00	0,00	836,69	653,83	-2.027,53
											0,00	0,00	0,00
REPOS EXPANSION (REPO B.R.)	12.313,44	6.439,80	546,00	701,90	911,00	226,00	480,00	1.055,00	227,55	22.900,69	-5.224,57	18.221,49	
SUBASTA	12.313,44	6.439,80	546,00	701,90	911,00	226,00	480,00	1.055,00	227,55	22.900,69	-4.496,57	18.221,49	
VENTANILLA	0,00	0,00	0,00	0,00	0,00	0,00	0,00	0,00	0,00	0,00	-728,00	0,00	
OVERNIGHT	0,00	0,00	0,00	0,00	0,00	0,00	0,00	0,00	0,00	0,00	0,00	0,00	
											0,00	0,00	
APOYO TRANSITORIO	0,00	0,00	0,00	0,00	0,00	0,00	0,00	0,00	0,00	0,00	0,00	0,00	
SUBASTA	0,00	0,00	0,00	0,00	0,00	0,00	0,00	0,00	0,00	0,00	0,00	0,00	
VENTANILLA	0,00	0,00	0,00	0,00	0,00	0,00	0,00	0,00	0,00	0,00	0,00	0,00	
											0,00	0,00	

Fuente: DFV

El saldo refleja las operaciones adjudicadas

No se incluyen operaciones de subastas de FRECH

¹ Datos disponibles hasta el 29 de Octubre de 2021

² Incluye operaciones de repos con colateral título de deuda privada y repos con colateral pagarés. El saldo refleja las operaciones adjudicadas vigentes.

Cuadro 3³

Banco de la República Sección Mesa de Dinero MILES DE MILLONES DE \$							
COMPOSICION DEL SALDO DE LAS OPERACIONES DE MERCADO ABIERTO							
FECHA	OPERACIONES DE CONTRACCIÓN			OPERACIONES DE EXPANSIÓN			
	SUBASTA	VENTANILLA	SALDO	REPOS ENTIDADES FINANCIERAS			
				SUBASTA	VENTANILLA	OVERNIGHT	SALDO
08/01/2021	8166,40	221,80	8388,20	4228,43	0,00	0,00	4228,43
15/01/2021	5507,90	518,13	6026,03	5636,30	0,00	0,00	5636,30
22/01/2021	4674,90	133,80	4808,70	5232,10	0,00	0,00	5232,10
29/01/2021	3232,80	221,49	3454,29	7348,90	0,00	0,00	7348,90
05/02/2021	2298,50	119,63	2418,13	8803,00	0,00	0,00	8803,00
12/02/2021	2066,00	17,35	2083,35	7218,11	0,00	0,00	7218,11
19/02/2021	2103,00	724,44	2827,44	4493,72	80,00	1,00	4574,72
26/02/2021	1928,00	121,53	2049,53	4705,60	0,00	0,00	4705,60
05/03/2021	4106,66	30,23	4136,89	4515,54	0,00	4,10	4519,64
12/03/2021	12661,50	838,68	13500,18	2779,10	0,00	50,00	2829,10
19/03/2021	9397,50	15,16	9412,66	3499,10	0,00	0,00	3499,10
26/03/2021	6951,00	25,38	6976,38	4100,70	0,00	0,00	4100,70
31/03/2021	9181,00	15,18	9196,18	4388,50	0,00	0,00	4388,50
09/04/2021	5355,00	110,97	5465,97	3447,30	30,00	0,00	3477,30
16/04/2021	5794,40	40,42	5834,82	4459,70	200,00	0,00	4659,70
23/04/2021	3713,00	95,87	3808,87	6513,89	0,00	0,00	6513,89
30/04/2021	4619,00	45,13	4664,13	7542,65	0,00	0,00	7542,65
07/05/2021	3434,00	39,01	3473,01	10572,50	5,00	0,00	10577,50
14/05/2021	3620,00	38,47	3658,47	11801,94	0,00	0,00	11801,936
21/05/2021	2547,00	150,94	2697,94	16137,61	50,00	0,00	16187,607
28/05/2021	1290,00	541,08	1831,08	13682,41	0,00	0,00	13682,407
04/06/2021	320,00	434,29	754,29	13983,21	198,00	0,00	14181,207
11/06/2021	270,00	712,89	982,89	11471,21	0,00	0,00	11471,207
18/06/2021	0,00	722,32	722,32	12279,40	0,00	0,00	12279,396
25/06/2021	0,00	552,92	552,92	10103,61	10,70	0,00	10114,307
02/07/2021	0,00	1271,41	1271,41	12758,95	184,00	0,00	12942,954
09/07/2021	0,00	877,07	877,07	8854,53	0,00	0,00	8854,525
16/07/2021	0,00	776,60	776,60	11412,85	1,00	0,00	11413,854
23/07/2021	0,00	736,26	736,26	14734,50	0,00	0,00	14734,498
30/07/2021	0,00	945,70	945,70	11542,45	0,00	0,00	11542,454
06/08/2021	0,00	808,16	808,16	13878,14	1,00	0,00	13879,139
13/08/2021	0,00	816,57	816,57	11659,10	705,00	0,00	12364,104
20/08/2021	0,00	528,93	528,93	17516,06	0,00	0,00	17516,064
27/08/2021	0,00	724,39	724,39	13828,09	4,00	4,10	13836,195
03/09/2021	0,00	271,73	271,73	16472,70	0,00	0,00	16472,704
10/09/2021	0,00	519,28	519,28	11372,64	0,00	0,00	11372,638
17/09/2021	0,00	191,57	191,57	15887,25	13,80	0,00	15901,054
24/09/2021	0,00	404,55	404,55	19650,52	0,00	0,00	19650,520
01/10/2021	0,00	175,85	175,85	23248,25	0,00	0,00	23248,247
08/10/2021	0,00	143,84	143,84	18202,75	0,00	0,00	18202,754
15/10/2021	0,00	140,76	140,76	17486,75	0,00	0,00	17486,751
22/10/2021	0,00	487,96	487,96	17235,23	0,00	0,00	17235,227
29/10/2021	0,00	326,59	326,59	18819,75	250,00	0,00	19069,754
05/11/2021	0,00	888,13	888,13	18874,40	160,00	0,00	19034,400
12/11/2021	0,00	979,95	979,95	23723,75	17,00	0,00	23740,754
19/11/2021	0,00	182,87	182,87	27397,27	728,00	0,00	28125,268
26/11/2021	0,00	836,69	836,69	22900,69	0,00	0,00	22900,695

Montos en miles de millones

³ Incluye operaciones de repos con colateral título de deuda privada y repos con colateral pagarés. El saldo refleja las operaciones adjudicadas vigentes.

Cuadro 4⁴

RESUMEN DE REPOS APROBADOS

1. Expansión Transitoria (millones de pesos \$)											
Tipo	Plazo	DIA	CUPO	PRESENTADAS			APROBADAS		EXCESO DEMANDA	APROBADAS VARIACION SEMANAL	
				MONTO	TASA	TASA MAXIMA	MONTO	TASA *		ABSOLUTA	(%)
Subasta	1 Día	lunes, 22 de nov 2021	23.200.000	14.364.000	2,50%	3,50%	14.364.000	2,50%	0	14.364.000	0,00%
		martes, 23 de nov 2021	21.700.000	10.737.000	2,50%	3,50%	10.737.000	2,50%	0	-5.122.000	-32,30%
		miércoles, 24 de nov 2021	19.856.000	14.475.000	2,50%	3,50%	14.475.000	2,50%	0	-1.462.000	-9,17%
		jueves, 25 de nov 2021	21.139.000	16.841.600	2,50%	3,50%	16.841.600	2,50%	0	106.028	0,63%
		viernes, 26 de nov 2021	23.200.000	12.313.441	2,50%	3,50%	12.313.441	2,50%	0	-3.897.673	-24,04%
		TOTAL		109.095.000	68.731.041			68.731.041	2,50%	0	3.988.355,20
Ventanilla	1 Día	lunes, 22 de nov 2021	0	0	0,00%	0,00%	0	0,00%	0	0	0,00%
		martes, 23 de nov 2021	0	30.000	3,50%	3,50%	30.000	3,50%	0	30.000	0,00%
		miércoles, 24 de nov 2021	0	0	0,00%	0,00%	0	0,00%	0	0	0,00%
		jueves, 25 de nov 2021	0	350.000	3,50%	3,50%	350.000	3,50%	0	350.000	0,00%
		viernes, 26 de nov 2021	0	0	0,00%	0,00%	0	0,00%	0	-728.000	-100,00%
		TOTAL		0	380.000			380.000	3,50%	0	-348.000,00
Overnight Faltante de Compensación	1 Día	lunes, 22 de nov 2021	0	0	0,00%	0,00%	0	0,00%	0	0	0,00%
		martes, 23 de nov 2021	0	0	0,00%	0,00%	0	0,00%	0	0	0,00%
		miércoles, 24 de nov 2021	0	0	0,00%	0,00%	0	0,00%	0	0	0,00%
		jueves, 25 de nov 2021	0	0	0,00%	0,00%	0	0,00%	0	0	0,00%
		viernes, 26 de nov 2021	0	0	0,00%	0,00%	0	0,00%	0	0	0,00%
		TOTAL		0	0			0	0,00%	0	0,00
Overnight por Intradia	1 Día	lunes, 22 de nov 2021	0	0	0,00%	0,00%	0	0,00%	0	0	0,00%
		martes, 23 de nov 2021	0	292.200	4,50%	4,50%	292.200	0,00%	0	231.700	382,98%
		miércoles, 24 de nov 2021	0	110.000	4,50%	4,50%	110.000	0,00%	0	110.000	0,00%
		jueves, 25 de nov 2021	0	250.000	4,50%	4,50%	250.000	0,00%	0	250.000	0,00%
		viernes, 26 de nov 2021	0	0	0,00%	0,00%	0	0,00%	0	0	0,00%
		TOTAL		0	652.200			652.200	0,00%	0	591.700,00
Subasta	7 Días	lunes, 22 de nov 2021	24.147.600	28.800	0,00%	0,00%	28.800	0,00%	0	28.800	0,00%
		martes, 23 de nov 2021	24.165.000	1.500.000	0,00%	0,00%	1.500.000	0,00%	0	-437.900	-22,60%
		miércoles, 24 de nov 2021	24.200.000	3.344.000	0,00%	0,00%	3.344.000	0,00%	0	1.344.000	67,20%
		jueves, 25 de nov 2021	23.654.000	1.567.000	0,00%	0,00%	1.567.000	0,00%	0	-1.748.000	-52,73%
		viernes, 26 de nov 2021	24.071.000	0	0,00%	0,00%	0	0,00%	0	0	0,00%
		TOTAL		120.237.600	6.439.800			6.439.800	0,00%	0	-813.100,00
Subasta	28 Días	lunes, 22 de nov 2021	23.200.000	0	0,00%	0,00%	0	0,00%	0	0	0,00%
		martes, 23 de nov 2021	23.200.000	0	0,00%	0,00%	0	0,00%	0	0	0,00%
		miércoles, 24 de nov 2021	23.200.000	0	0,00%	0,00%	0	0,00%	0	0	0,00%
		jueves, 25 de nov 2021	23.200.000	546.000	0,00%	0,00%	546.000	0,00%	0	546.000	0,00%
		viernes, 26 de nov 2021	23.200.000	0	0,00%	0,00%	0	0,00%	0	0	0,00%
		TOTAL		116.000.000	546.000			546.000	0,00%	0	546.000,00
Subasta	30 Días	lunes, 22 de nov 2021	1.000.000	52.400	0,00%	0,00%	52.400	0,00%	0	52.400	0,00%
		martes, 23 de nov 2021	1.000.000	35.200	0,00%	0,00%	35.200	0,00%	0	0	0,00%
		miércoles, 24 de nov 2021	1.000.000	0	0,00%	0,00%	0	0,00%	0	0	0,00%
		jueves, 25 de nov 2021	0	0	0,00%	0,00%	0	0,00%	0	-35.000	-100,00%
		viernes, 26 de nov 2021	1.000.000	128.600	0,00%	0,00%	128.600	0,00%	0	128.600	0,00%
		TOTAL		4.000.000	216.200			216.200	0,00%	0	76.200,00
Subasta	60 Días	lunes, 22 de nov 2021	0	0	0,00%	0,00%	0	0,00%	0	0	0,00%
		martes, 23 de nov 2021	0	0	0,00%	0,00%	0	0,00%	0	0	0,00%
		miércoles, 24 de nov 2021	0	0	0,00%	0,00%	0	0,00%	0	0	0,00%
		jueves, 25 de nov 2021	0	0	0,00%	0,00%	0	0,00%	0	0	0,00%
		viernes, 26 de nov 2021	0	0	0,00%	0,00%	0	0,00%	0	0	0,00%
		TOTAL		0	0			0	0,00%	0	0,00
Subasta	90 Días	lunes, 22 de nov 2021	0	0	0,00%	0,00%	0	0,00%	0	0	0,00%
		martes, 23 de nov 2021	0	0	0,00%	0,00%	0	0,00%	0	0	0,00%
		miércoles, 24 de nov 2021	0	0	0,00%	0,00%	0	0,00%	0	0	0,00%
		jueves, 25 de nov 2021	0	0	0,00%	0,00%	0	0,00%	0	0	0,00%
		viernes, 26 de nov 2021	0	0	0,00%	0,00%	0	0,00%	0	0	0,00%
		TOTAL		0	0			0	0,00%	0	0,00
Subasta	180 Días	jueves, 25 de nov 2021	1.000.000	455.000	0,00%	0,10%	455.000	0,00%	0	455.000	0,00%
		TOTAL		1.000.000	455.000			455.000	0,00%	0	455.000,00
Subasta	270 Días	viernes, 26 de nov 2021	0	0	0,00%	0,00%	0	0,00%	0	-30.000	-100,00%
		TOTAL		0	0			0	0,00%	0	0,00
Subasta	365 Días	jueves, 25 de nov 2021	0	0	0,00%	0,00%	0	0,00%	0	0	0,00%
		TOTAL		0	0			0	0,00%	0	0,00
TOTAL				77.420.240,50			77.420.240,50				

2. Contracción Transitoria (millones de pesos \$)											
Tipo	Plazo	DIA	CUPO	PRESENTADAS			APROBADAS		EXCESO DEMANDA	APROBADAS VARIACION SEMANAL	
				MONTO	TASA	TASA MAXIMA	MONTO	TASA CORTE		ABSOLUTA	(%)
Ventanilla	1 Día	lunes, 22 de nov 2021	0	1.100.766	1,50%	1,50%	1.100.766	1,50%	0	1.100.766	0,00%
		martes, 23 de nov 2021	0	661.243	1,50%	1,50%	661.243	1,50%	0	336.367	103,54%
		miércoles, 24 de nov 2021	0	891.335	1,50%	1,50%	891.335	1,50%	0	172.384	23,98%
		jueves, 25 de nov 2021	0	617.281	1,50%	1,50%	617.281	1,50%	0	144.233	30,49%
		viernes, 26 de nov 2021	0	836.692	1,50%	1,50%	836.692	2,50%	0	653.827	357,55%
		TOTAL		0	4.107.317			4.107.317	1,70%	0	2.407.576,70
Subasta	7 Días	lunes, 22 de nov 2021	0	0	0,00%	0,00%	0	0,00%	0	0	0,00%
		martes, 23 de nov 2021	0	0	0,00%	0,00%	0	0,00%	0	0	0,00%
		miércoles, 24 de nov 2021	0	0	0,00%	0,00%	0	0,00%	0	0	0,00%
		jueves, 25 de nov 2021	0	0	0,00%	0,00%	0	0,00%	0	0	0,00%
		viernes, 26 de nov 2021	0	0	0,00%	0,00%	0	0,00%	0	0	0,00%
		TOTAL		0	0			0	0,00%	0	0,00
Subasta	14 Días	lunes, 22 de nov 2021	0	0	0,00%	0,00%	0	0,00%	0	0	0,00%
		martes, 23 de nov 2021	0	0	0,00%	0,00%	0	0,00%	0	0	0,00%
		miércoles, 24 de nov 2021	0	0	0,00%	0,00%	0	0,00%	0	0	0,00%
		jueves, 25 de nov 2021	0	0	0,00%	0,00%	0	0,00%	0	0	0,00%
		viernes, 26 de nov 2021	0	0	0,00%	0,00%	0	0,00%	0	0	0,00%
		TOTAL		0	0			0	0,00%	0	0,00
TOTAL				4.107.317,20			4.107.317,20				

* Tasa Efectiva anual
Fuente: DFV, DOAM

⁴ Incluye operaciones de repos con colateral título de deuda privada y repos con colateral pagarés

ANEXO 2: AGREGADOS MONETARIOS

CUADRO 5
M3 PÚBLICO** Y PRIVADO*
(Miles de millones de pesos)

	septiembre			diciembre			marzo			junio			agosto		
	2019	2020	var %	2019	2020	var %	2020	2021	var %	2020	2021	var %	2020	2021	var %
M3 Privado*	458,275	532,709	16.2	490,344	559,528	13.9	512,649	556,965	8.6	537,376	569,459	6.0	534,441	575,099	7.6
Efectivo	63,559	83,914	32.0	75,252	94,627	25.7	71,951	91,363	27.0	81,634	95,036	16.4	83,470	96,173	15.2
DEPÓSITOS	394,716	448,795	13.7	415,092	464,901	11.8	440,698	465,602	5.7	455,742	474,423	4.1	450,971	478,926	6.2
Ctas. Ctes.	39,156	50,224	28.3	44,798	56,207	25.5	55,477	59,094	6.5	52,373	60,295	15.1	50,855	61,706	21.3
CDT	168,728	162,908	-3.4	164,733	155,706	-5.5	164,702	150,585	-8.6	165,855	149,090	-10.1	164,605	148,869	-9.6
Ahorro	151,892	200,437	32.0	170,756	216,523	26.8	186,124	218,656	17.5	203,124	226,492	11.5	200,719	230,037	14.6
Otros	34,941	35,226	0.8	34,805	36,465	1.9	34,395	37,266	8.3	34,390	38,546	12.1	34,791	38,313	10.1
M3 Público**	64,761	62,063	-4.2	54,476	59,282	8.8	58,892	62,862	6.7	60,297	66,400	10.1	61,474	67,129	9.2
Ctas. Ctes.	10,078	9,632	-4.4	9,040	9,908	9.6	9,503	10,630	11.9	9,847	10,823	9.9	9,425	11,094	17.7
CDT	7,415	6,768	-8.7	6,154	5,279	-14.2	6,378	5,604	-12.1	6,328	5,909	-6.6	6,963	6,522	-6.3
Ahorro	36,481	35,021	-4.0	27,737	31,892	15.0	32,910	35,437	7.7	33,689	37,631	11.7	34,556	37,503	8.5
Fiduciarios	7,591	7,839	3.3	6,881	7,420	7.8	7,248	7,966	9.9	7,662	8,543	11.5	7,628	8,685	13.9
Otros	3,195	2,803	-12.3	4,664	4,783	2.5	2,853	3,225	13.0	2,771	3,494	26.1	2,901	3,326	14.6
M3 Total***	523,036	594,772	13.7	544,820	618,810	13.4	571,541	619,826	8.4	597,673	635,859	6.4	595,915	642,228	7.8

CARTERA PÚBLICA** Y PRIVADA*

(Miles de millones de pesos)

Cartera Bruta	475,911	501,096	5.3	482,735	500,789	3.7	503,944	506,062	0.4	507,245	517,653	2.1	501,368	526,955	5.1
Pública	19,114	20,133	5.3	20,028	20,415	1.9	21,467	20,091	-6.4	20,773	19,995	-3.7	20,077	20,189	0.6
Privada	456,796	480,962	5.3	462,708	480,373	3.8	482,477	485,972	0.7	486,472	497,658	2.3	481,291	506,766	5.3

Variación anual - para la cartera pública y privada, incluye Leasing Financiero

*Incluye hogares, empresas no financieras, sociedades financieras (depositorias y no depositarias) y no residentes

** Incluye entidades públicas del orden nacional, departamental y municipal y sociedades públicas no financieras.

***A partir de las estadísticas con corte a jun /2020 se excluyeron los CDT y los bonos en poder del Banco de la República, y se reprocesó la serie desde mar /2020 hasta la fecha.

Fuentes: Banco de la República, cálculos con información de los balances de los establecimientos de crédito y del formato 338 de la Superintendencia Financiera.

CUADRO 6
Portafolio Financiero del Sector Real en ml
(Miles de Millones de pesos)

AÑO	MES	TOTAL			SECTOR PUBLICO			SECTOR PRIVADO ¹		
		M3*	TES	M3* + TES	M3*	TES	TOTAL	M3*	TES	TOTAL
2006	diciembre	132,740.1	64,184.7	196,924.8	23,061.2	30,872.4	53,933.6	109,678.9	33,312.3	142,991.2
2007	diciembre	156,820.1	71,221.9	228,041.9	24,129.7	31,221.9	55,351.6	132,690.4	40,000.0	172,690.4
2008	diciembre	183,455.2	82,331.7	265,787.0	29,448.4	36,925.8	66,374.2	154,006.8	45,405.9	199,412.7
2009	diciembre	197,491.3	86,560.0	284,051.3	30,180.5	36,444.8	66,625.3	167,310.7	50,115.2	217,425.9
2010	diciembre	219,828.3	101,942.8	321,771.1	33,088.8	40,159.4	73,248.2	186,739.5	61,783.5	248,523.0
2011	diciembre	259,929.7	110,967.9	370,897.6	37,698.6	42,480.6	80,179.2	222,231.1	68,487.3	290,718.4
2012	diciembre	300,208.6	113,374.9	413,583.5	43,024.8	41,748.0	84,772.8	257,183.8	71,626.9	328,810.7
2013	diciembre	341,304.2	128,429.9	469,734.1	51,428.4	45,315.1	96,743.5	289,875.8	83,114.8	372,990.6
2014	diciembre	371,418.5	146,828.4	518,246.9	52,573.7	44,626.8	97,200.5	318,844.8	102,201.5	421,046.4
2015	diciembre	414,501.0	157,017.5	571,518.4	46,294.7	45,977.4	92,272.1	368,206.3	111,040.0	479,246.3
2016	diciembre	445,146.6	184,070.6	629,217.2	49,781.5	45,519.2	95,300.7	395,365.1	138,551.4	533,916.5
2017	diciembre	477,753.3	198,563.0	676,316.3	57,124.8	42,602.0	99,726.8	420,628.5	155,961.0	576,589.5
2018	diciembre	504,616.3	237,869.8	742,486.1	60,656.4	55,111.2	115,767.6	443,959.9	182,758.6	626,718.5
2019	diciembre	544,820.5	248,922.3	793,742.8	54,476.4	48,052.9	102,529.3	490,344.1	200,869.3	691,213.5
2020	enero	536,447.5	253,541.0	789,988.5	55,270.6	50,142.9	105,413.5	481,176.9	203,398.1	684,575.0
	febrero	543,772.3	255,302.5	799,074.8	56,041.6	50,829.5	106,871.0	487,730.7	204,473.0	692,203.8
	marzo	571,540.6	248,523.2	820,063.8	58,891.7	50,895.0	109,786.7	512,648.9	197,628.2	710,277.1
	abril	586,645.4	247,062.2	833,707.7	59,433.6	49,420.8	108,854.4	527,211.9	197,641.5	724,853.3
	mayo	589,553.0	253,998.8	843,551.8	57,057.3	51,181.3	108,238.6	532,495.7	202,817.5	735,313.1
	junio	597,673.3	255,043.6	852,716.9	60,297.1	50,458.8	110,755.9	537,376.2	204,584.8	741,961.0
	julio	597,091.3	258,049.8	855,141.1	59,261.1	51,399.4	110,660.5	537,830.2	206,650.3	744,480.6
	agosto	595,914.6	264,242.0	860,156.6	61,473.5	52,014.8	113,488.3	534,441.1	212,227.2	746,668.3
	septiembre	594,772.1	269,339.9	864,112.1	62,063.5	51,273.0	113,336.5	532,708.7	218,066.9	750,775.5
	octubre	599,689.9	269,363.7	869,053.6	63,415.4	53,270.8	116,686.2	536,274.5	216,093.0	752,367.5
	noviembre	604,768.8	274,622.0	879,390.8	64,029.2	48,892.4	112,921.6	540,739.7	225,729.6	766,469.3
	diciembre	618,810.1	272,271.0	891,081.1	59,281.9	46,883.6	106,165.5	559,528.2	225,387.4	784,915.6
2021	enero	607,526.5	277,686.0	885,212.5	59,457.0	49,049.8	108,506.8	548,069.5	228,636.2	776,705.7
	febrero	612,897.4	279,957.2	892,854.6	61,060.1	49,718.4	110,778.5	551,837.3	230,238.8	782,076.1
	marzo	619,826.1	283,226.1	903,052.2	62,861.5	55,758.1	118,619.6	556,964.6	227,468.0	784,432.6
	abril	623,196.2	293,422.3	916,618.5	63,950.0	60,368.2	124,318.3	559,246.1	233,054.1	792,300.2
	mayo	626,428.7	295,945.7	922,374.4	65,055.5	58,805.1	123,860.6	561,373.2	237,140.6	798,513.8
	junio	635,859.2	300,123.9	935,983.1	66,400.2	59,753.3	126,153.5	569,459.1	240,370.5	809,829.6
	julio	641,505.8	306,076.6	947,582.4	65,939.2	63,105.1	129,044.3	575,566.6	242,971.5	818,538.1
	agosto	642,228.2	306,984.4	949,212.6	67,128.8	58,214.4	125,343.2	575,099.4	248,770.0	823,869.4

Portafolio Financiero del Sector Real en ml
(% Variaciones)

AÑO	MES	TOTAL SECTOR REAL								
		TOTAL			SECTOR PUBLICO			SECTOR PRIVADO ¹		
		M3*	TES	M3* + TES	M3*	TES	TOTAL	M3*	TES	TOTAL
2007	diciembre	18.1%	11.0%	15.8%	4.6%	1.1%	2.6%	21.0%	20.1%	20.8%
2008	diciembre	17.0%	15.6%	16.6%	22.0%	18.3%	19.9%	16.1%	13.5%	15.5%
2009	diciembre	7.7%	5.1%	6.9%	2.5%	-1.3%	0.4%	8.6%	10.4%	9.0%
2010	diciembre	11.3%	17.8%	13.3%	9.6%	10.2%	9.9%	11.6%	23.3%	14.3%
2011	diciembre	18.2%	8.9%	15.3%	13.9%	5.8%	9.5%	19.0%	10.9%	17.0%
2012	diciembre	15.5%	2.2%	11.5%	14.1%	-1.7%	5.7%	15.7%	4.6%	13.1%
2013	diciembre	13.7%	13.3%	13.6%	19.5%	8.5%	14.1%	12.7%	16.0%	13.4%
2014	diciembre	8.8%	14.3%	10.3%	2.2%	-1.5%	0.5%	10.0%	23.0%	12.9%
2015	diciembre	11.6%	6.9%	10.3%	-11.9%	3.0%	-5.1%	15.5%	8.6%	13.8%
2016	diciembre	7.4%	17.2%	10.1%	7.5%	-1.0%	3.3%	7.4%	24.8%	11.4%
2017	diciembre	7.3%	7.9%	7.5%	14.8%	-6.4%	4.6%	6.4%	12.6%	8.0%
2018	diciembre	5.6%	19.8%	9.8%	6.2%	29.4%	16.1%	5.5%	17.2%	8.7%
2019	diciembre	8.0%	4.6%	6.9%	-10.2%	-12.8%	-11.4%	10.4%	9.9%	10.3%
2020	enero	9.4%	5.5%	8.1%	-3.4%	-11.0%	-7.2%	11.1%	10.5%	11.0%
	febrero	9.5%	4.1%	7.7%	-1.4%	-8.0%	-4.7%	10.9%	7.7%	9.9%
	marzo	13.6%	0.4%	9.2%	-9.3%	-4.4%	-7.1%	16.9%	1.7%	12.2%
	abril	15.9%	-1.0%	10.3%	-9.8%	-6.4%	-8.3%	19.7%	0.5%	13.8%
	mayo	16.6%	0.4%	11.2%	-12.9%	-3.4%	-8.7%	21.0%	1.4%	14.9%
	junio	16.5%	1.1%	11.4%	-7.7%	-2.8%	-5.5%	20.1%	2.1%	14.5%
	julio	15.8%	1.9%	11.2%	-8.2%	-1.4%	-5.2%	19.3%	2.7%	14.2%
	agosto	14.7%	4.1%	11.2%	-2.4%	-2.4%	-2.4%	17.0%	5.8%	13.6%
	septiembre	13.7%	7.3%	11.6%	-4.2%	1.4%	-1.7%	16.2%	8.8%	14.0%
	octubre	14.2%	6.8%	11.8%	2.6%	5.2%	3.7%	15.7%	7.2%	13.1%
	noviembre	12.2%	8.2%	10.9%	-1.3%	-5.8%	-3.3%	14.1%	11.9%	13.4%
	diciembre	13.6%	9.4%	12.3%	8.8%	-2.3%	3.6%	14.1%	12.2%	13.6%
2021	enero	13.2%	9.5%	12.1%	7.6%	-2.2%	2.9%	13.9%	12.4%	13.5%
	febrero	12.7%	9.7%	11.7%	9.0%	-2.2%	3.7%	13.1%	12.6%	13.0%
	marzo	8.4%	14.0%	10.1%	6.7%	9.6%	8.0%	8.6%	15.1%	10.4%
	abril	6.2%	18.8%	9.9%	7.6%	22.2%	14.2%	6.1%	17.9%	9.3%
	mayo	6.3%	16.5%	9.3%	14.0%	14.9%	14.4%	5.4%	16.9%	8.6%
	junio	6.4%	17.7%	9.8%	10.1%	18.4%	13.9%	6.0%	17.5%	9.1%
	julio	7.4%	18.6%	10.8%	11.3%	22.8%	16.6%	7.0%	17.6%	9.9%
	agosto	7.8%	16.2%	10.4%	9.2%	11.9%	10.4%	7.6%	17.2%	10.3%

*No incluye los TES del sector financiero

* A partir de las estadísticas con corte a ago 28 /2020 se excluyeron los CDT y los bonos en poder del Banco de la República, y se reprocesó la serie desde mar 27/2020 hasta la fecha.

Fuente: cálculos DTIE con base en DFV, Banco de la República.

ANEXO 3: CARTERA

CUADRO 1
Evolucion de la Cartera Bruta Total¹

Semana	Fecha	Cartera M/L MM\$			Cartera M/E en pesos MM\$			Cartera Total 1/ MM\$			Cartera M/E en US\$1/ (Millones)		
		2020	2021	Var. % Anual	2020	2021	Var. % Anual	2020	2021	Var. % Anual	2020	2021	Var. % Anual
		2021											
1	ene-08	469,687.0	489,638.6	4.2	16,697.9	14,853.8	-11.0	486,384.9	504,492.3	3.7	5,102.3	4,270.6	-16.3
2	ene-15	470,505.2	489,009.7	3.9	16,793.9	14,853.3	-11.6	487,299.1	503,863.0	3.4	5,057.2	4,284.4	-15.3
3	ene-22	471,200.4	489,470.1	3.9	16,861.6	15,212.1	-9.8	488,062.0	504,682.2	3.4	5,009.4	4,315.2	-13.9
4	ene-29	471,289.8	490,276.6	4.0	17,192.2	15,573.0	-9.4	488,482.1	505,849.6	3.6	5,022.2	4,375.1	-12.9
5	feb-05	471,249.6	489,672.3	3.9	17,266.5	15,608.5	-9.6	488,516.1	505,280.7	3.4	5,065.9	4,405.1	-13.0
6	feb-12	474,507.9	492,033.3	3.7	17,262.1	15,522.7	-10.1	491,770.0	507,556.0	3.2	5,109.7	4,415.3	-13.6
7	feb-19	475,255.2	493,415.2	3.8	17,604.6	15,801.4	-10.2	492,859.8	509,216.6	3.3	5,180.8	4,444.3	-14.2
8	feb-26	476,602.5	493,961.8	3.6	18,255.5	16,095.9	-11.8	494,858.1	510,057.7	3.1	5,157.1	4,441.0	-13.9
9	mar-05	476,281.3	493,395.4	3.6	18,597.4	15,926.2	-14.4	494,878.7	509,321.7	2.9	5,188.2	4,375.1	-15.7
10	mar-12	478,171.1	493,855.4	3.3	21,862.4	15,689.9	-28.2	500,033.6	509,545.3	1.9	5,546.1	4,388.4	-20.9
11	mar-19	482,221.7	495,098.6	2.7	22,986.4	15,621.5	-32.0	505,208.2	510,720.1	1.1	5,634.0	4,396.3	-22.0
12	mar-26	484,796.4	496,208.2	2.4	23,780.2	16,180.2	-32.0	508,576.6	512,388.3	0.7	5,882.1	4,414.3	-25.0
13	abr-02	487,099.5	496,049.1	1.8	23,759.8	16,358.3	-31.2	510,859.3	512,407.4	0.3	5,927.0	4,446.9	-25.0
14	abr-09	488,592.5	495,797.4	1.5	23,111.7	16,192.8	-29.9	511,704.2	511,990.2	0.1	5,946.2	4,436.1	-25.4
15	abr-16	489,226.2	496,531.9	1.5	23,875.8	16,024.3	-32.9	513,102.0	512,556.2	-0.1	6,009.4	4,456.7	-25.8
16	abr-23	489,815.2	497,951.8	1.7	24,482.8	16,403.8	-33.0	514,297.9	514,355.6	0.0	6,060.3	4,506.5	-25.6
17	abr-30	490,846.5	498,832.4	1.6	23,740.3	16,889.8	-28.9	514,586.8	515,722.2	0.2	6,036.6	4,515.8	-25.2
18	may-07	490,620.4	498,933.2	1.7	23,281.2	17,188.8	-26.2	513,901.6	516,122.0	0.4	5,996.8	4,565.0	-23.9
19	may-14	491,447.5	500,246.9	1.8	23,590.4	17,022.6	-27.8	515,037.9	517,269.5	0.4	6,008.7	4,622.1	-23.1
20	may-21	491,765.1	501,092.0	1.9	22,723.9	17,352.4	-23.6	514,489.0	518,444.5	0.8	6,007.4	4,641.9	-22.7
21	may-28	492,749.3	502,392.6	2.0	22,332.8	17,533.5	-21.5	515,082.1	519,926.1	0.9	6,005.3	4,719.3	-21.4
22	jun-04	492,608.0	502,286.1	2.0	21,121.9	16,898.6	-20.0	513,729.9	519,184.7	1.1	5,924.7	4,682.1	-21.0
23	jun-11	492,580.6	503,326.2	2.2	22,085.8	16,680.4	-24.5	514,666.4	520,006.6	1.0	5,876.8	4,600.2	-21.7
24	jun-18	492,775.5	504,479.1	2.4	21,933.3	17,544.1	-20.0	514,708.8	522,023.2	1.4	5,875.1	4,673.7	-20.4
25	jun-25	492,591.4	505,780.2	2.7	21,902.2	17,513.4	-20.0	514,493.6	523,293.6	1.7	5,826.7	4,684.0	-19.6
26	jul-02	492,131.1	506,969.4	3.0	21,059.9	17,738.3	-15.8	513,191.0	524,707.7	2.2	5,776.3	4,696.2	-18.7
27	jul-09	491,169.8	507,279.8	3.3	20,784.6	18,157.9	-12.6	511,954.4	525,437.7	2.6	5,748.3	4,741.6	-17.5
28	jul-16	490,751.7	508,019.2	3.5	20,767.9	18,206.5	-12.3	511,519.6	526,225.7	2.9	5,686.8	4,780.5	-15.9
29	jul-23	490,648.1	508,686.2	3.7	20,899.3	18,758.7	-10.2	511,547.4	527,444.9	3.1	5,662.5	4,841.6	-14.5
30	jul-30	490,146.3	509,684.8	4.0	20,656.2	19,127.8	-7.4	510,802.4	528,812.7	3.5	5,533.3	4,945.3	-10.6
31	ago-06	488,463.0	509,668.0	4.3	20,543.9	19,757.4	-3.8	509,006.8	529,425.3	4.0	5,449.8	5,002.7	-8.2
32	ago-13	487,965.4	510,479.8	4.6	20,451.1	19,455.7	-4.9	508,416.5	529,935.5	4.2	5,405.8	5,079.5	-6.0
33	ago-20	487,980.1	511,516.6	4.8	20,503.6	19,774.8	-3.6	508,483.6	531,291.4	4.5	5,357.2	5,103.2	-4.7
34	ago-27	488,214.0	513,237.4	5.1	20,125.5	19,654.7	-2.3	508,339.5	532,892.1	4.8	5,352.0	5,126.2	-4.2
35	sep-03	487,958.9	514,486.6	5.4	19,521.0	19,428.0	-0.5	507,479.9	533,914.6	5.2	5,272.2	5,126.1	-2.8
36	sep-10	488,104.6	515,000.2	5.5	19,422.6	19,639.2	1.1	507,527.3	534,639.4	5.3	5,236.6	5,118.6	-2.3
37	sep-17	488,429.9	517,276.9	5.9	19,139.5	19,701.6	2.9	507,569.4	536,978.5	5.8	5,137.6	5,146.5	0.2
38	sep-24	488,556.2	518,423.0	6.1	19,748.9	19,746.3	0.0	508,305.1	538,169.4	5.9	5,106.0	5,135.8	0.6
39	oct-01	488,394.1	520,748.2	6.6	19,552.0	19,484.5	-0.3	507,946.1	540,232.7	6.4	5,036.8	5,152.8	2.3
40	oct-08	487,198.1	521,324.2	7.0	19,005.2	19,207.0	1.1	506,203.3	540,531.2	6.8	4,969.7	5,100.4	2.6
41	oct-15	487,524.6	522,854.7	7.2	18,983.9	18,978.0	0.0	506,508.4	541,832.7	7.0	4,935.4	5,030.6	1.9
42	oct-22	488,608.2	524,344.5	7.3	18,524.3	19,028.0	2.7	507,132.5	543,372.5	7.1	4,897.2	5,033.4	2.8
43	oct-29	490,259.6	527,587.6	7.6	18,701.4	18,635.0	-0.4	508,961.0	546,222.6	7.3	4,846.7	4,924.1	1.6
44	nov-05	489,426.6	527,661.7	7.8	18,098.7	19,177.7	6.0	507,525.3	546,839.4	7.7	4,841.6	4,940.5	2.0
45	nov-12	490,751.3	529,692.2	7.9	17,402.5	19,237.8	10.5	508,153.8	548,929.9	8.0	4,781.0	4,947.3	3.5
46	nov-19	491,541.3	531,771.6	8.2	17,246.7	19,395.0	12.5	508,788.1	551,166.6	8.3	4,725.3	4,943.3	4.6
47	nov-26	492,554.3			16,819.4			509,373.7			4,657.2		
48	dic-03	492,194.4			15,852.8			508,047.1			4,571.8		
49	dic-10	492,495.4			15,346.2			507,841.7			4,469.6		
50	dic-17	493,081.3			15,227.5			508,308.8			4,452.2		
51	dic-24	494,331.2			15,358.6			509,689.8			4,396.0		
52	dic-31	492,537.0			14,619.6			507,156.6			4,259.2		

¹ Corresponde a Cartera Ajustada. No incluye la cartera de las entidades financieras especiales (EFE).

Fuente: Formato 281 de la Superintendencia Financiera.

CUADRO 2
Evolucion de la Cartera Bruta por Modalidad¹

Semana	Fecha	Comercial ² MM\$						Consumo ³ MM\$						Microcrédito ⁴ MM\$						Hipotecaria ⁴ MM\$		
		Moneda Legal			Moneda Extranjera			Moneda Legal			Moneda Extranjera			Moneda Legal			Moneda Extranjera			Moneda Legal		
		2020	2021	Var. % Anual	2020	2021	Var. % Anual	2020	2021	Var. % Anual	2020	2021	Var. % Anual	2020	2021	Var. % Anual	2020	2021	Var. % Anual	2020	2021	Var. % Anual
1	ene-08	229,588.9	242,243.0	5.5	16,043.0	14,401.7	-10.2	155,304.3	158,492.1	2.1	654.5	451.8	-31.0	13,106.6	13,282.9	1.3	0.4	0.3	-14.8	71,687.1	75,620.5	5.5
2	ene-15	229,970.3	241,771.6	5.1	16,141.4	14,399.3	-10.8	155,645.5	158,372.2	1.8	652.1	453.7	-30.4	13,120.3	13,270.9	1.1	0.4	0.3	-16.3	71,769.1	75,595.0	5.3
3	ene-22	229,858.2	242,049.2	5.3	16,193.3	14,749.4	-8.9	156,329.4	158,470.4	1.4	667.9	462.4	-30.8	13,168.6	13,300.5	1.0	0.4	0.3	-16.3	71,844.3	75,650.1	5.3
4	ene-29	228,918.9	242,094.1	5.8	16,513.0	15,102.4	-8.5	157,097.1	159,004.1	1.2	678.9	470.3	-30.7	13,248.7	13,369.7	0.9	0.3	0.3	-7.0	72,025.1	75,808.7	5.3
5	feb-05	229,107.0	241,898.3	5.6	16,600.7	15,148.5	-8.7	156,925.0	158,660.3	1.1	665.4	459.7	-30.9	13,194.7	13,361.4	1.3	0.4	0.3	-21.5	72,023.0	75,752.3	5.2
6	feb-12	231,505.6	243,584.1	5.2	16,601.0	15,063.9	-9.3	157,684.8	159,111.2	0.9	660.7	458.5	-30.6	13,197.5	13,383.8	1.4	0.4	0.3	-21.5	72,120.0	75,954.2	5.3
7	feb-19	231,516.8	244,292.4	5.5	16,951.4	15,345.3	-9.5	158,259.4	159,475.8	0.8	652.9	455.8	-30.2	13,236.8	13,390.2	1.2	0.4	0.3	-21.0	72,242.2	76,256.8	5.6
8	feb-26	231,576.7	244,072.7	5.4	17,575.1	15,631.9	-11.1	159,213.3	159,836.4	0.4	680.0	463.8	-31.8	13,306.6	13,459.3	1.1	0.4	0.3	-18.1	72,505.9	76,593.4	5.6
9	mar-05	231,655.0	243,674.8	5.2	17,921.8	15,464.6	-13.7	158,903.3	159,662.0	0.5	675.3	461.3	-31.7	13,250.1	13,442.6	1.5	0.4	0.3	-18.7	72,472.9	76,616.0	5.7
10	mar-12	232,948.6	243,521.3	4.5	21,129.5	15,230.3	-27.9	159,415.6	160,149.6	0.5	732.5	459.3	-37.3	13,241.7	13,447.8	1.6	0.4	0.3	-22.4	72,565.2	76,736.7	5.7
11	mar-19	236,471.5	244,155.8	3.2	22,256.4	15,167.5	-31.9	159,840.1	160,559.6	0.5	729.7	453.7	-37.8	13,258.6	13,472.4	1.6	0.4	0.3	-25.5	72,651.5	76,910.8	5.9
12	mar-26	239,372.1	244,502.6	2.1	23,060.6	15,703.8	-31.9	159,544.6	161,130.0	1.0	719.1	476.1	-33.8	13,261.9	13,507.6	1.9	0.4	0.3	-25.7	72,617.9	77,067.9	6.1
13	abr-02	242,179.0	244,572.7	1.0	23,057.0	15,871.4	-31.2	159,050.8	160,707.0	1.0	702.3	486.6	-30.7	13,217.0	13,534.8	2.4	0.5	0.3	-41.3	72,652.7	77,234.6	6.3
14	abr-09	244,086.1	244,713.9	0.3	22,433.3	15,700.3	-30.0	158,648.7	160,296.6	1.0	678.0	492.2	-27.4	13,200.5	13,481.0	2.1	0.4	0.3	-42.7	72,657.2	77,305.9	6.4
15	abr-16	245,291.4	245,001.3	-0.1	23,192.4	15,540.3	-33.0	158,117.6	160,601.0	1.6	682.8	483.8	-29.1	13,163.0	13,477.9	2.4	0.7	0.2	-70.0	72,654.1	77,451.7	6.6
16	abr-23	246,359.1	245,777.0	-0.2	23,791.7	15,905.6	-33.1	157,646.5	161,022.0	2.1	690.4	498.0	-27.9	13,138.9	13,510.6	2.8	0.7	0.2	-70.2	72,670.7	77,642.1	6.8
17	abr-30	247,863.6	246,004.4	-0.8	23,071.4	16,362.8	-29.1	157,177.3	161,306.1	2.6	668.2	526.8	-21.2	13,097.4	13,546.0	3.4	0.8	0.2	-74.0	72,708.2	77,976.0	7.2
18	may-07	248,522.1	246,639.0	-0.8	22,636.6	16,645.3	-26.5	156,338.1	160,773.8	2.8	643.8	543.3	-15.6	13,056.6	13,494.3	3.4	0.8	0.2	-74.2	72,703.5	78,026.2	7.3
19	may-14	249,568.1	247,619.6	-0.8	22,947.5	16,477.6	-28.2	156,129.1	161,013.5	3.1	642.1	544.8	-15.2	13,049.5	13,471.6	3.2	0.8	0.2	-75.0	72,700.8	78,142.2	7.5
20	may-21	250,134.4	248,109.8	-0.8	22,116.6	16,795.3	-24.1	155,850.8	161,270.5	3.5	606.6	556.9	-8.2	13,023.6	13,456.5	3.3	0.8	0.2	-73.7	72,756.3	78,255.3	7.6
21	may-28	251,174.8	249,046.9	-0.8	21,736.3	16,959.0	-22.0	155,655.7	161,344.3	3.7	595.6	574.3	-3.6	13,019.5	13,500.7	3.7	0.8	0.1	-82.0	72,899.3	78,500.7	7.7
22	jun-04	251,637.0	248,667.9	-1.2	20,561.7	16,348.1	-20.5	155,050.8	161,363.5	4.1	559.4	550.3	-1.6	12,974.4	13,496.1	4.0	0.8	0.2	-75.8	72,945.8	78,758.5	8.0
23	jun-11	251,677.7	249,250.8	-1.0	21,499.9	16,118.6	-25.0	154,912.3	161,743.7	4.4	585.1	561.6	-4.0	12,950.4	13,467.2	4.0	0.8	0.2	-80.3	73,040.2	78,864.5	8.0
24	jun-18	251,708.6	249,877.6	-0.7	21,357.3	16,953.1	-20.6	155,017.9	162,146.1	4.6	575.2	590.8	2.7	12,942.2	13,463.6	4.0	0.8	0.2	-78.9	73,106.9	78,991.8	8.0
25	jun-25	251,395.9	250,502.0	-0.4	21,320.6	16,903.9	-20.7	155,109.2	162,567.8	4.8	580.8	609.4	4.9	12,946.6	13,495.0	4.2	0.8	0.1	-85.2	73,139.7	79,215.4	8.3
26	jul-02	251,396.7	251,237.2	-0.1	20,505.1	17,116.5	-16.5	154,586.2	162,659.9	5.2	554.0	621.7	12.2	12,940.9	13,510.9	4.4	0.8	0.1	-84.6	73,207.3	79,561.5	8.7
27	jul-09	250,579.9	251,436.3	0.3	20,239.8	17,511.0	-13.5	154,438.7	162,712.2	5.4	544.0	646.8	18.9	12,926.5	13,481.4	4.3	0.8	0.1	-84.3	73,224.7	79,649.9	8.8
28	jul-16	250,234.9	251,392.2	0.5	20,229.2	17,563.2	-13.2	154,319.5	163,265.1	5.8	538.0	643.2	19.6	12,926.7	13,517.7	4.6	0.8	0.1	-84.5	73,270.5	79,844.2	9.0
29	jul-23	249,922.4	251,086.8	0.5	20,355.1	18,085.6	-11.1	154,485.9	164,046.5	6.2	543.5	672.9	23.8	12,941.3	13,560.9	4.8	0.7	0.1	-83.6	73,298.6	79,992.0	9.1
30	jul-30	249,277.4	250,923.2	0.7	20,110.8	18,448.0	-8.3	154,509.0	164,640.7	6.6	544.6	679.7	24.8	12,938.7	13,681.7	5.7	0.7	0.1	-83.6	73,421.1	80,439.2	9.6
31	ago-06	248,272.1	251,044.4	1.1	20,000.3	19,073.2	-4.6	153,899.6	164,439.8	6.8	542.9	684.0	26.0	12,891.9	13,649.2	5.9	0.7	0.1	-83.4	73,399.3	80,534.5	9.7
32	ago-13	247,809.9	251,025.2	1.3	19,909.7	18,787.6	-5.6	153,850.8	165,051.6	7.3	540.6	668.0	23.6	12,881.9	13,687.4	6.3	0.7	0.1	-83.7	73,422.9	80,715.6	9.9
33	ago-20	247,712.0	251,262.3	1.4	19,969.0	19,112.5	-4.3	153,914.9	165,655.2	7.6	533.8	662.2	24.0	12,893.8	13,727.1	6.5	0.7	0.1	-83.7	73,459.4	80,872.1	10.1
34	ago-27	247,743.1	251,939.0	1.7	19,604.3	18,993.5	-3.1	153,998.1	166,385.2	8.0	520.5	661.1	27.0	12,936.9	13,837.0	7.0	0.7	0.1	-83.3	73,535.9	81,076.2	10.3
35	sep-03	247,620.6	252,308.0	1.9	19,020.0	18,822.9	-1.0	153,757.7	166,888.2	8.5	500.4	605.0	20.9	12,954.2	13,875.8	7.1	0.7	0.1	-83.0	73,626.3	81,414.6	10.6
36	sep-10	247,505.0	252,090.5	1.9	18,918.6	18,989.4	0.4	153,962.0	167,434.1	8.8	503.4	649.7	29.1	12,969.2	13,894.3	7.1	0.7	0.1	-91.9	73,668.4	81,581.3	10.7
37	sep-17	247,525.4	253,325.3	2.3	18,643.5	19,055.2	2.2	154,171.7	168,202.6	9.1	495.3	646.3	30.5	12,994.7	13,946.1	7.3	0.7	0.0	-93.8	73,738.1	81,803.0	10.9
38	sep-24	247,001.6	253,390.2	2.6	19,232.2	19,086.0	-0.8	154,709.3	168,985.5	9.2	516.0	660.3	28.0	13,043.6	14,028.9	7.6	0.7	0.0	-94.0	73,801.7	82,018.4	11.1
39	oct-01	246,456.2	254,224.6	3.2	19,041.5	18,829.3	-1.1	155,018.3	169,977.6	9.6	509.9	655.1	28.5	13,008.8	14,086.0	8.3	0.7	0.0	-94.1	73,910.7	82,460.0	11.6
40	oct-08	245,329.2	254,456.3	3.7	18,501.1	18,562.1	0.3	154,948.7	170,175.2	9.8	503.5	644.9	28.1	13,016.0	14,100.7	8.3	0.6	0.0	-95.5	73,904.3	82,592.1	11.8
41	oct-15	245,293.1	254,599.3	3.8	18,482.4	18,326.1	-0.8	155,244.3	171,279.0	10.3	500.9	651.9	30.1	13,025.6	14,152.7	8.7	0.6	0.0	-95.1	73,961.6	82,823.7	12.0
42	oct-22	245,481.4	255,084.0	3.9	18,029.9	18,363.3	1.8	155,967.2	172,087.4	10.3	493.8	664.6	34.6	13,078.6	14,189.5	8.5	0.5	0.0	-94.8	74,081.0	82,983.6	12.0
43	oct-29	245,665.0	256,526.6	4.4	18,195.9	17,960.7	-1.3	156,912.9	173,255.8	10.4	504.9	674.3	33.5	13,249.1	14,297.3	7.9	0.5	0.0	-94.3	74,432.7	83,507.9	12.2
44	nov-05	245,308.9	256,762.5	4.7	17,612.0	18,488.6	5.0	156,479.1	173,098.4	10.6	486.1	689.1	41.7	13,211.3	14,267.9	8.0	0.5	0.0	-93.9	74,427.3	83,532.9	12.2
45	nov-12	246,017.5	257,522.0	4.7	16,928.8	18,531.2	9.5	156,996.9	174,180.1	10.9	473.2	706.5	49.3	13,233.8	14,313.1	8.2	0.4	0.0	-93.1	74,503.1	83,676.9	12.3
46	nov-19	246,360.3	258,196.8	4.8	16,776.3	18,675.9	11.3	157,345.3	175,126.8	11.3	470.0	719.0	53.0	13,253.3	14,365.0	8.4	0.4	0.0	-92.9	74,582.4	84,083.1	12.7
47	nov-26	246,049.8			16,347.0			158,407.6			472.0			13,321.9						74,775.1		
48	dic-03	245,559.7			15,393.8			158,346.2			458.5											

CUADRO 3
Desembolsos y Tasas de Interés Cartera Comercial ¹
Moneda Legal

Semana	Fecha	Comercial ²				Ordinario				Preferencial				Tesorería			
		Desembolsos MM\$		Tasa de interés % ³		Desembolsos MM\$		Tasa de interés % ³		Desembolsos MM\$		Tasa de interés % ³		Desembolsos MM\$		Tasa de interés % ³	
		2020	2021	2020	2021	2020	2021	2020	2021	2020	2021	2020	2021	2020	2021	2020	2021
1	ene-08	1,563.7	2,043.3	8.85	6.64	726.0	645.9	10.37	8.07	802.6	1,011.4	7.51	4.33	35.1	386.0	7.97	10.31
2	ene-15	2,381.8	1,981.2	9.11	6.62	1,284.4	769.4	10.25	7.56	1,027.6	1,049.0	7.78	5.99	69.8	162.8	7.79	6.30
3	ene-22	3,014.7	2,887.8	8.27	6.36	1,286.6	1,099.6	10.15	7.68	1,671.0	1,669.5	6.88	5.36	57.1	118.7	6.99	8.30
4	ene-29	3,571.5	2,882.7	8.72	6.25	1,729.0	1,350.9	10.31	7.71	1,762.8	1,429.4	7.21	4.73	79.7	102.4	7.33	8.18
5	feb-05	2,196.2	1,831.6	9.03	6.64	1,246.2	932.0	10.20	7.84	934.9	831.6	7.49	5.11	15.1	68.0	8.08	9.02
6	feb-12	4,764.5	3,816.6	8.06	5.44	2,304.1	1,954.1	9.41	6.29	2,414.2	1,682.2	6.78	4.35	46.3	180.2	7.52	6.45
7	feb-19	3,209.8	3,180.9	8.31	5.91	1,524.0	1,266.1	9.95	7.36	1,654.6	1,811.5	6.82	4.75	31.2	103.2	7.52	8.36
8	feb-26	4,516.6	3,542.7	8.39	5.95	2,182.7	1,580.7	9.68	7.61	2,218.7	1,847.9	7.21	4.41	115.2	114.2	6.75	7.75
9	mar-05	2,374.3	2,682.6	8.87	6.15	1,325.9	1,029.8	10.06	7.48	1,021.3	1,463.5	7.32	4.70	27.1	189.2	9.29	10.12
10	mar-12	3,787.9	2,294.2	8.25	6.22	1,769.1	1,079.8	9.42	7.51	1,875.0	1,045.7	7.08	4.75	143.8	168.7	9.08	7.07
11	mar-19	6,534.7	3,013.9	7.90	5.96	1,984.0	1,320.8	9.34	7.26	4,385.9	1,462.0	7.24	4.66	164.7	231.1	8.21	6.78
12	mar-26	4,635.7	3,071.7	8.01	5.50	1,679.7	1,225.9	9.07	6.94	2,927.4	1,731.3	7.41	4.42	28.5	114.6	7.32	6.41
13	abr-02	4,963.8	3,316.9	8.16	5.46	1,464.0	1,272.8	9.51	7.22	3,450.9	2,002.8	7.59	4.30	49.0	41.2	8.15	7.71
14	abr-09	2,865.6	2,635.4	8.41	5.30	622.5	1,153.7	9.41	6.70	2,113.6	1,320.1	8.16	3.93	129.5	161.6	7.65	6.41
15	abr-16	2,623.9	2,757.2	8.13	6.02	1,035.8	1,215.6	9.22	7.27	1,542.1	1,365.7	7.44	4.79	46.0	175.9	6.61	6.90
16	abr-23	2,543.2	3,168.0	8.13	5.64	1,138.1	1,333.6	9.08	6.96	1,369.6	1,681.8	7.36	4.46	35.5	152.6	6.91	7.16
17	abr-30	2,907.8	4,231.7	8.20	5.47	1,224.1	1,795.5	9.14	6.92	1,670.1	2,265.3	7.52	4.23	13.6	170.8	7.68	6.74
18	may-07	1,999.7	2,806.4	8.94	5.33	1,159.8	887.7	10.08	7.10	827.9	1,834.9	7.38	4.34	12.0	83.8	6.62	8.14
19	may-14	1,952.0	3,166.4	8.59	5.16	1,018.2	1,212.5	9.46	6.74	931.7	1,747.9	7.64	3.98	2.1	206.1	10.51	5.88
20	may-21	1,893.9	2,743.0	8.34	5.34	1,001.4	1,045.2	9.41	6.83	870.8	1,632.0	7.15	4.28	21.8	65.9	6.53	8.16
21	may-28	2,118.6	3,948.1	8.40	5.67	1,169.4	1,646.1	9.19	6.91	943.1	2,108.8	7.42	4.67	6.1	193.1	7.04	5.91
22	jun-04	2,105.3	2,774.7	8.23	6.09	1,200.5	1,197.2	8.88	7.25	881.4	1,470.1	7.29	5.07	23.4	107.4	10.08	7.18
23	jun-11	1,848.9	2,897.0	8.03	5.77	1,026.3	991.6	9.11	7.33	731.4	1,736.4	6.56	4.81	91.2	169.0	7.58	6.43
24	jun-18	1,669.6	2,905.9	8.17	5.99	988.5	1,113.1	8.93	7.31	653.1	1,701.5	6.95	4.98	28.0	91.4	10.09	8.81
25	jun-25	2,064.9	3,416.2	7.99	5.80	1,288.4	1,494.1	8.63	6.86	738.4	1,769.8	6.80	4.72	38.1	152.3	9.12	7.89
26	jul-02	2,138.8	3,968.2	7.76	5.89	1,125.9	1,700.7	8.73	7.25	979.2	2,115.4	6.58	4.68	33.7	152.2	9.96	7.34
27	jul-09	1,822.5	2,250.3	7.65	5.74	906.3	899.4	9.07	7.39	836.8	1,265.4	6.09	4.39	79.3	85.5	7.77	8.39
28	jul-16	1,751.9	2,795.3	7.92	5.85	931.4	1,217.4	8.89	7.32	781.4	1,441.9	6.71	4.52	39.0	136.0	9.14	6.83
29	jul-23	1,607.3	2,318.7	7.58	6.53	765.9	976.1	8.98	7.21	792.7	1,027.6	6.09	4.90	48.7	314.9	9.64	9.70
30	jul-30	2,880.9	3,552.8	7.30	5.89	1,313.0	1,607.9	8.71	7.31	1,475.7	1,806.1	6.04	4.55	92.2	138.8	7.23	6.92
31	ago-06	1,514.8	2,271.4	7.49	6.11	824.8	1,026.5	8.52	7.46	639.3	1,157.2	6.02	4.74	50.6	87.7	9.27	8.49
32	ago-13	1,856.0	2,603.9	7.34	6.15	948.5	1,220.5	8.44	7.22	845.3	1,288.1	5.96	4.93	62.2	95.3	9.29	8.94
33	ago-20	2,214.3	2,501.9	6.68	5.71	841.1	974.4	8.46	7.43	1,296.6	1,435.1	5.40	4.37	76.6	92.4	8.85	8.30
34	ago-27	3,416.8	3,458.5	6.77	5.74	1,480.4	1,393.7	8.49	7.37	1,844.5	1,912.5	5.31	4.41	91.9	152.3	8.24	7.59
35	sep-03	2,709.9	3,464.2	7.34	6.25	1,493.1	1,589.8	8.61	7.45	1,154.1	1,757.2	5.59	5.07	62.7	117.2	8.98	7.54
36	sep-10	2,426.9	2,944.8	6.85	6.09	1,212.4	1,157.9	8.54	7.34	1,151.1	1,636.7	4.99	5.10	63.3	150.1	8.30	7.21
37	sep-17	3,535.4	3,514.0	6.43	6.07	1,362.2	1,564.0	8.15	6.93	2,089.0	1,824.5	5.22	5.19	84.1	125.4	8.74	8.10
38	sep-24	3,293.4	3,211.7	6.19	6.05	1,447.4	1,325.7	8.02	7.40	1,768.9	1,637.7	4.60	4.87	77.0	248.2	8.34	6.62
39	oct-01	3,500.7	4,254.1	6.23	6.10	1,566.7	1,964.9	7.65	7.55	1,851.9	2,062.9	4.93	4.70	82.1	226.3	8.38	6.37
40	oct-08	1,953.3	2,991.6	6.46	6.92	966.4	1,218.0	7.74	7.65	922.0	1,254.2	4.95	5.05	64.9	519.4	8.96	9.74
41	oct-15	2,054.7	3,023.8	6.73	6.60	1,179.3	1,353.4	7.57	7.67	815.6	1,453.3	5.35	5.55	59.8	217.0	9.03	7.00
42	oct-22	2,703.5	2,593.7	6.35	6.45	1,190.3	1,112.2	7.76	7.57	1,445.1	1,213.4	5.12	5.60	68.2	268.0	7.81	5.63
43	oct-29	4,377.0	4,936.5	6.48	6.28	1,919.2	2,329.2	7.59	7.53	2,357.9	2,359.3	5.54	5.06	100.0	248.0	7.42	6.01
44	nov-05	2,285.8	2,197.3	5.91	6.75	980.1	1,001.5	7.70	8.02	1,223.8	989.6	4.34	5.70	81.8	206.2	7.90	5.60
45	nov-12	3,211.2	2,881.7	6.26	6.94	1,761.3	1,378.5	7.21	7.91	1,361.0	1,240.7	4.88	5.92	88.9	262.6	8.61	6.62
46	nov-19	2,215.7	2,406.9	6.24	7.01	1,114.6	1,277.1	7.09	7.83	1,023.3	982.1	5.17	5.93	77.7	147.8	8.06	7.11
47	nov-26	3,145.2		6.33		1,624.3		7.43		1,405.6		4.94		115.3		7.66	
48	dic-03	3,089.2		6.23		1,568.0		7.57		1,420.7		4.64		100.5		7.98	
49	dic-10	2,949.0		5.96		1,160.6		7.36		1,673.0		4.91		115.3		7.14	
50	dic-17	3,799.3		5.98		1,930.0		7.12		1,773.4		4.66		95.8		7.38	
51	dic-24	4,290.1		5.54		1,425.0		7.25		2,741.2		4.56		123.9		7.37	
52	dic-31	3,908.0		6.02		1,391.1		7.46		2,352.4		5.16		164.5		6.18	

1/ Incluye leasing financiero

2/ Promedio ponderado por monto de las tasa de los créditos ordinarios, de tesorería y preferenciales. No incluye construcción de vivienda.

3/ Promedio ponderado por monto

Fuente: Formato 088 de la Superintendencia Financiera.

CUADRO 4

Desembolsos y Tasas de Interés Cartera de Consumo y Tarjeta de crédito ¹

Moneda Legal

Semana	Fecha	Consumo ²				Tarjetas de Crédito ³			
		Desembolsos MM\$		Tasa de interés % ⁴		Desembolsos MM\$		Tasa de interés % ⁴	
		2020	2021	2020	2021	2020	2021	2020	2021
1	ene-08	1,042	936	16.99	15.00	683	487	25.89	23.97
2	ene-15	1,581	882	16.63	15.47	764	434	25.61	23.90
3	ene-22	1,848	1,412	15.88	14.75	760	499	25.46	23.78
4	ene-29	2,790	2,056	15.35	14.17	740	517	25.36	23.67
5	feb-05	1,801	1,430	16.09	14.66	724	539	25.71	24.07
6	feb-12	2,090	1,661	15.95	14.38	710	525	25.48	24.09
7	feb-19	2,185	1,820	15.83	14.14	727	527	25.48	24.13
8	feb-26	3,069	2,841	14.99	13.26	730	577	25.27	24.13
9	mar-05	1,840	1,765	15.83	13.84	753	583	25.38	24.12
10	mar-12	1,955	1,867	15.97	13.92	718	547	24.87	24.17
11	mar-19	1,865	1,910	15.84	13.62	716	559	24.61	24.22
12	mar-26	838	2,061	15.47	13.55	293	531	22.89	24.26
13	abr-02	774	1,785	15.83	13.38	301	455	22.26	24.16
14	abr-09	229	1,594	16.50	14.05	218	537	22.46	24.00
15	abr-16	309	1,923	16.53	13.82	277	495	23.86	23.77
16	abr-23	574	1,945	18.17	13.49	300	509	24.68	23.85
17	abr-30	501	2,553	16.01	13.08	276	500	24.75	23.71
18	may-07	386	1,289	15.29	13.69	344	485	24.72	23.90
19	may-14	466	1,561	15.18	13.88	328	560	24.68	23.83
20	may-21	576	1,413	15.17	13.88	362	591	24.58	24.03
21	may-28	855	2,072	14.78	13.44	330	622	24.47	23.85
22	jun-04	628	1,926	15.17	13.79	371	628	24.60	23.88
23	jun-11	722	1,370	15.12	14.26	384	609	24.60	24.00
24	jun-18	689	1,496	15.02	14.18	482	661	24.65	23.93
25	jun-25	902	1,983	14.78	13.70	458	709	24.67	23.81
26	jul-02	838	2,417	14.98	13.78	461	735	24.89	23.75
27	jul-09	751	1,326	15.28	14.71	474	674	25.28	23.93
28	jul-16	819	1,951	15.18	14.54	414	718	25.15	23.84
29	jul-23	855	1,661	14.97	14.35	397	663	25.68	23.88
30	jul-30	1,463	2,720	14.63	13.83	403	693	25.53	23.41
31	ago-06	661	1,685	15.72	14.70	366	676	25.70	23.74
32	ago-13	934	1,766	15.45	14.58	439	651	25.59	23.77
33	ago-20	942	1,681	15.08	14.63	413	630	25.83	23.88
34	ago-27	1,478	2,505	14.69	13.84	431	666	25.65	23.61
35	sep-03	1,377	2,523	14.81	14.02	464	691	25.79	23.51
36	sep-10	1,206	1,991	15.02	15.02	466	644	25.61	23.71
37	sep-17	1,384	2,207	14.63	14.84	467	677	25.54	23.44
38	sep-24	1,738	2,300	14.17	14.32	473	674	25.35	23.49
39	oct-01	1,950	2,844	14.08	13.85	533	701	25.43	23.33
40	oct-08	1,321	2,184	14.75	14.98	508	721	25.52	23.62
41	oct-15	1,273	2,457	14.64	14.68	465	692	25.57	23.63
42	oct-22	1,821	2,022	14.17	14.57	531	664	25.20	23.61
43	oct-29	2,380	2,996	13.82	13.71	500	911	25.15	23.42
44	nov-05	1,077	1,772	14.74	14.67	494	642	24.17	23.76
45	nov-12	1,637	2,528	14.33	14.95	538	714	23.51	23.84
46	nov-19	1,397	2,084	14.35	15.21	527	809	23.42	23.83
47	nov-26	2,121		13.87		902		23.14	
48	dic-03	1,868		14.11		710		23.68	
49	dic-10	1,193		14.68		577		24.10	
50	dic-17	1,751		14.26		682		23.53	
51	dic-24	1,502		13.92		622		23.67	
52	dic-31	1,374		13.96		452		23.90	

1/ Incluye leasing financiero.

2/ Incluye créditos en pesos y en UVR.

3/ Promedio ponderado por monto. No incluye avances ni compras a 1 mes.

4/ Corresponde al promedio ponderado por monto de la tasa de los desembolsos en pesos y en UVR. Antes de realizar el promedio ponderado, a la tasa de interés de los créditos en UVR se les sumó la variación anual de la UVR de la respectiva semana.

Fuente: Formato 088 de la Superintendencia Financiera.

CUADRO 5

Desembolsos y Tasas de Interés Cartera de Microcrédito e Hipotecaria¹

Moneda Legal

Semana	Fecha 2021	Microcrédito				Hipotecaria ²							
		Desembolsos MM\$		Tasa de interés % ³		Construcción				Adquisición			
		2020	2021	2020	2021	Desembolsos MM\$		Tasa de interés % ⁴		Desembolsos MM\$		Tasa de interés % ⁴	
						2020	2021	2020	2021	2020	2021	2020	2021
1	ene-08	73	62	37.99	38.12	6	22	10.03	7.04	141	170	10.41	9.40
2	ene-15	139	84	38.16	38.67	31	25	9.25	6.94	256	141	10.32	9.27
3	ene-22	148	123	37.46	39.06	43	43	9.32	7.26	236	206	10.43	9.40
4	ene-29	209	160	36.36	37.47	67	49	9.94	7.87	493	461	10.44	9.45
5	feb-05	95	113	37.63	38.50	33	86	9.74	6.78	177	211	10.52	9.32
6	feb-12	144	122	37.47	39.40	59	32	9.15	6.57	231	388	10.50	9.41
7	feb-19	161	134	37.04	38.98	38	42	9.30	7.11	254	491	10.52	9.37
8	feb-26	173	175	35.97	37.66	72	40	8.96	8.14	441	631	10.42	9.08
9	mar-05	129	122	36.55	38.56	60	27	9.36	8.08	174	299	10.54	9.16
10	mar-12	143	136	37.38	38.44	61	44	9.05	7.17	234	334	10.44	9.08
11	mar-19	133	153	37.39	38.59	80	41	8.95	7.04	224	363	10.40	9.05
12	mar-26	24	129	31.86	38.09	64	50	9.23	6.53	99	321	10.37	9.12
13	abr-02	8	140	26.72	37.37	62	29	9.78	7.48	108	448	10.60	9.05
14	abr-09	3	83	22.36	39.06	7	29	10.13	7.50	28	268	10.13	9.11
15	abr-16	6	112	29.18	38.03	14	52	9.23	6.78	57	316	10.20	9.00
16	abr-23	7	138	31.24	38.20	25	33	9.54	7.63	83	367	10.47	8.96
17	abr-30	12	169	31.87	36.88	18	39	9.89	6.85	130	600	10.26	9.00
18	may-07	18	55	31.47	38.70	16	41	9.03	6.92	73	243	10.44	8.95
19	may-14	33	96	31.32	38.71	15	48	9.61	6.45	121	297	10.42	8.86
20	may-21	39	88	32.35	38.69	19	25	9.35	6.88	138	261	10.51	8.91
21	may-28	45	123	31.78	37.65	29	45	8.83	7.24	259	495	10.37	8.86
22	jun-04	39	108	32.84	37.38	27	33	9.57	7.35	157	483	10.48	8.85
23	jun-11	64	143	37.61	39.18	35	31	9.65	7.32	180	254	10.27	9.00
24	jun-18	72	93	38.62	38.77	28	22	9.90	7.54	141	256	10.46	8.88
25	jun-25	95	125	38.81	38.41	39	41	9.02	6.61	184	376	10.31	8.94
26	jul-02	101	131	38.65	36.75	47	49	8.78	6.76	178	608	10.28	8.82
27	jul-09	99	84	38.95	38.81	32	36	9.45	7.48	147	239	10.48	8.97
28	jul-16	96	137	38.57	38.05	42	33	8.28	7.07	162	349	10.31	8.94
29	jul-23	81	117	38.78	37.58	34	27	8.71	7.44	126	305	10.34	8.96
30	jul-30	123	172	37.75	36.34	54	93	8.15	6.97	311	705	10.29	8.90
31	ago-06	48	119	38.46	37.55	33	33	7.96	7.83	110	285	10.38	8.96
32	ago-13	88	130	39.83	37.91	45	45	8.26	7.03	154	332	10.18	8.95
33	ago-20	82	122	38.07	36.87	36	45	7.66	7.59	146	286	10.31	8.93
34	ago-27	140	161	36.72	36.87	46	29	7.85	7.70	254	444	10.31	9.06
35	sep-03	137	155	35.83	35.62	56	30	8.02	7.38	249	530	10.20	9.00
36	sep-10	136	134	37.76	38.50	54	48	7.98	6.57	161	303	10.12	9.04
37	sep-17	142	144	37.31	37.97	39	48	8.67	7.50	207	330	10.07	9.09
38	sep-24	146	149	37.10	37.39	54	42	7.17	6.92	201	398	10.06	9.03
39	oct-01	147	185	36.73	34.95	72	59	7.76	8.32	351	700	9.88	9.08
40	oct-08	119	115	38.67	38.31	28	35	7.72	7.29	166	288	9.93	9.11
41	oct-15	111	151	38.44	38.04	38	47	7.41	7.13	174	363	9.86	9.13
42	oct-22	149	121	38.39	37.92	46	26	7.17	8.06	237	284	9.96	9.11
43	oct-29	179	183	37.32	36.55	62	92	7.16	7.43	548	751	9.78	9.07
44	nov-05	89	106	36.50	37.28	21	40	7.99	7.84	160	209	9.82	9.22
45	nov-12	131	156	37.85	38.03	41	53	7.84	7.59	219	300	9.79	9.25
46	nov-19	112	137	37.73	37.61	37	56	7.26	7.42	216	274	9.74	9.29
47	nov-26	168		37.18		41		7.74		423		9.60	
48	dic-03	151		37.11		41		7.86		441		9.60	
49	dic-10	112		37.87		53		7.48		249		9.58	
50	dic-17	144		38.11		57		7.81		406		9.50	
51	dic-24	104		37.55		39		7.44		389		9.42	
52	dic-31	89		36.93		17		8.05		494		9.39	

1/ Incluye leasing financiero.

2/ Incluye créditos en pesos y en UVR.

3/ Promedio ponderado por monto

4/ Corresponde al promedio ponderado por monto de la tasa de los desembolsos en pesos y en UVR. Antes de realizar el promedio ponderado, a la tasa de interés de los créditos en UVR se les sumó la variación anual de la UVR de la respectiva semana.

Fuente: Formato 088 de la Superintendencia Financiera.

GRAFICO 1

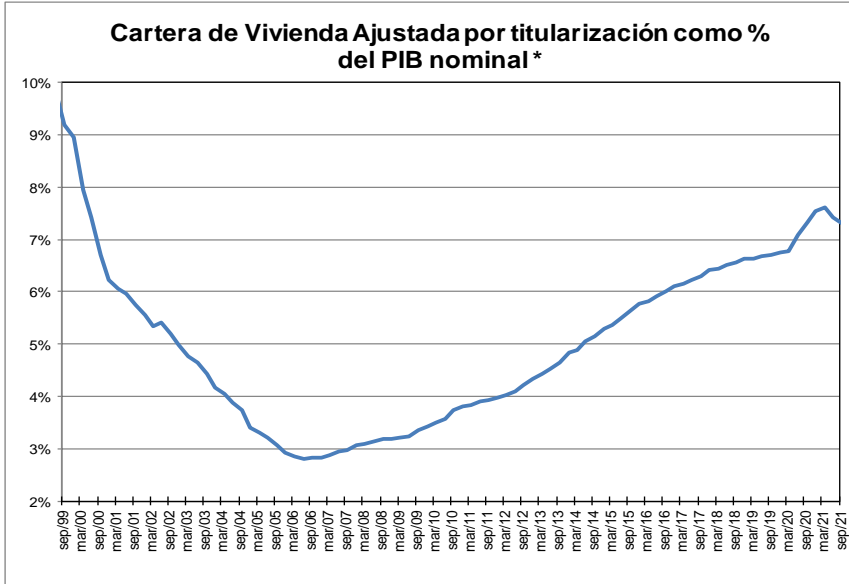
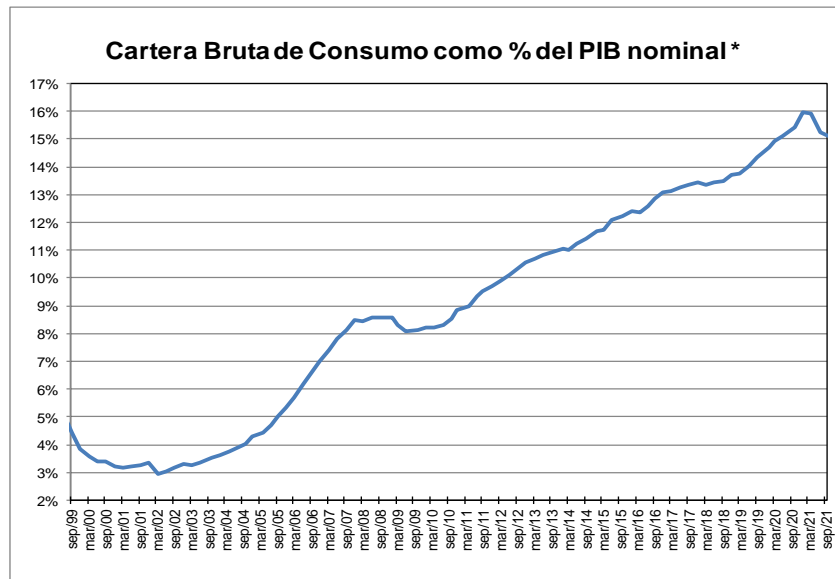
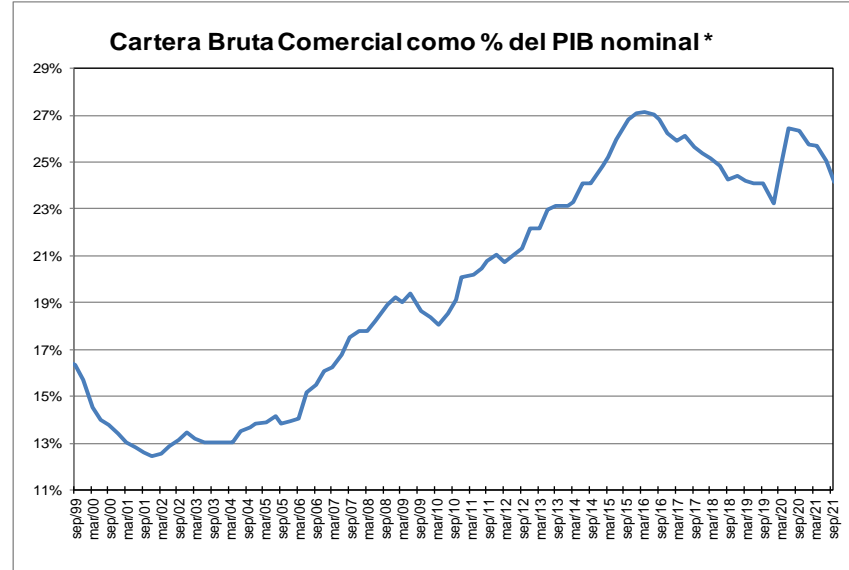
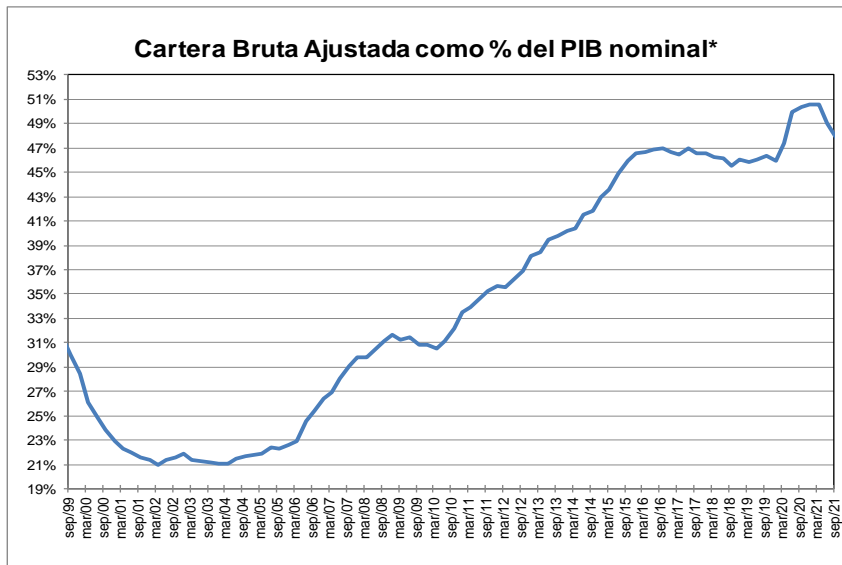

* Corresponde a cartera en moneda total y no incluye la cartera de las entidades financieras especiales. El PIB se refiere al nominal sin desestacionalizar.

Fuente: A partir de 2002 Formato 281 de la Superintendencia financiera de Colombia y ajustes del BR. Antes balances mensuales.

GRAFICO 2
Cartera e Inversiones (brutas) / Total Activos *
(Moneda Total)

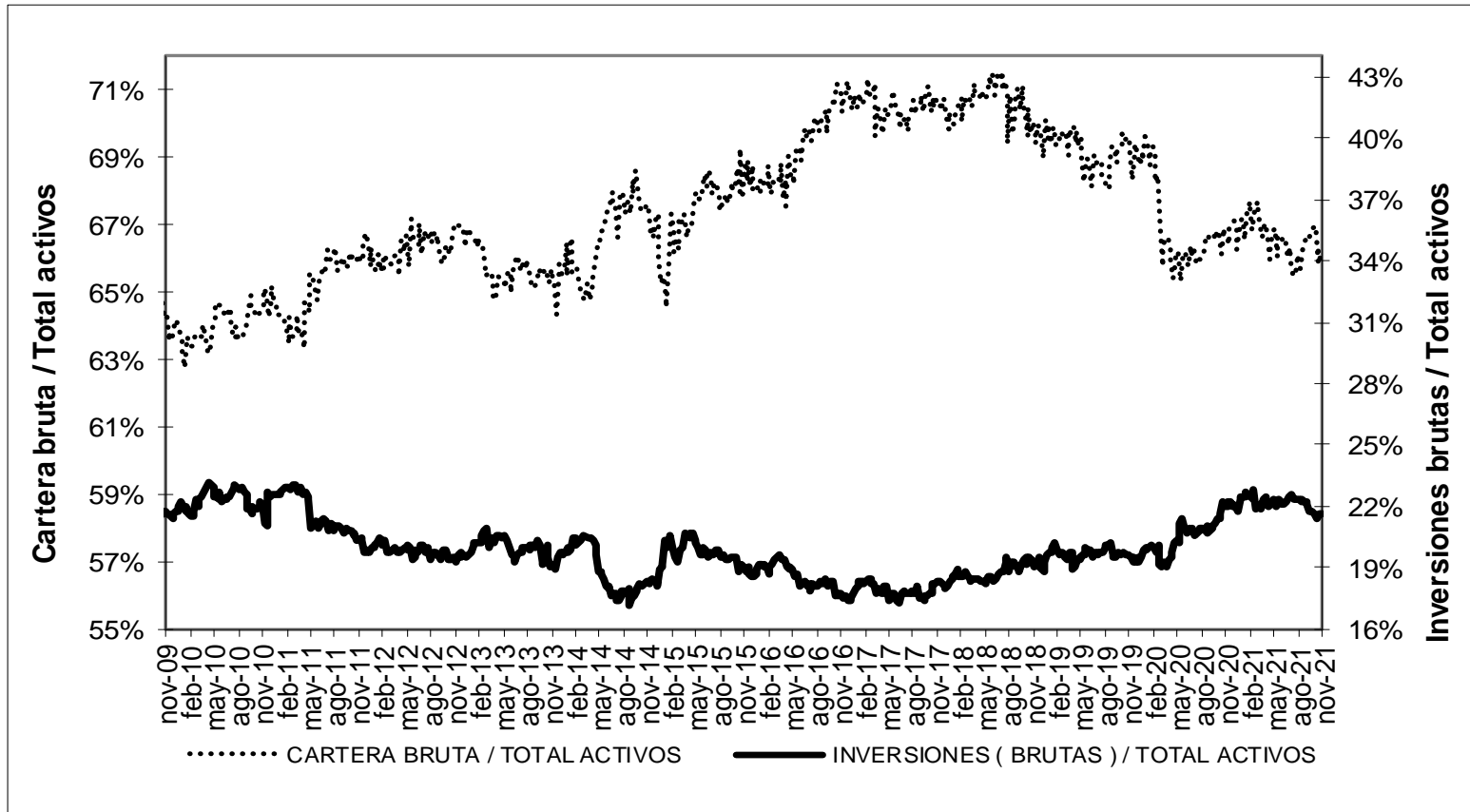

* Sin entidades financieras especiales

Fuente: Banco de la República

ANEXO 4. MERCADO CAMBIARIO

Gráfico 1

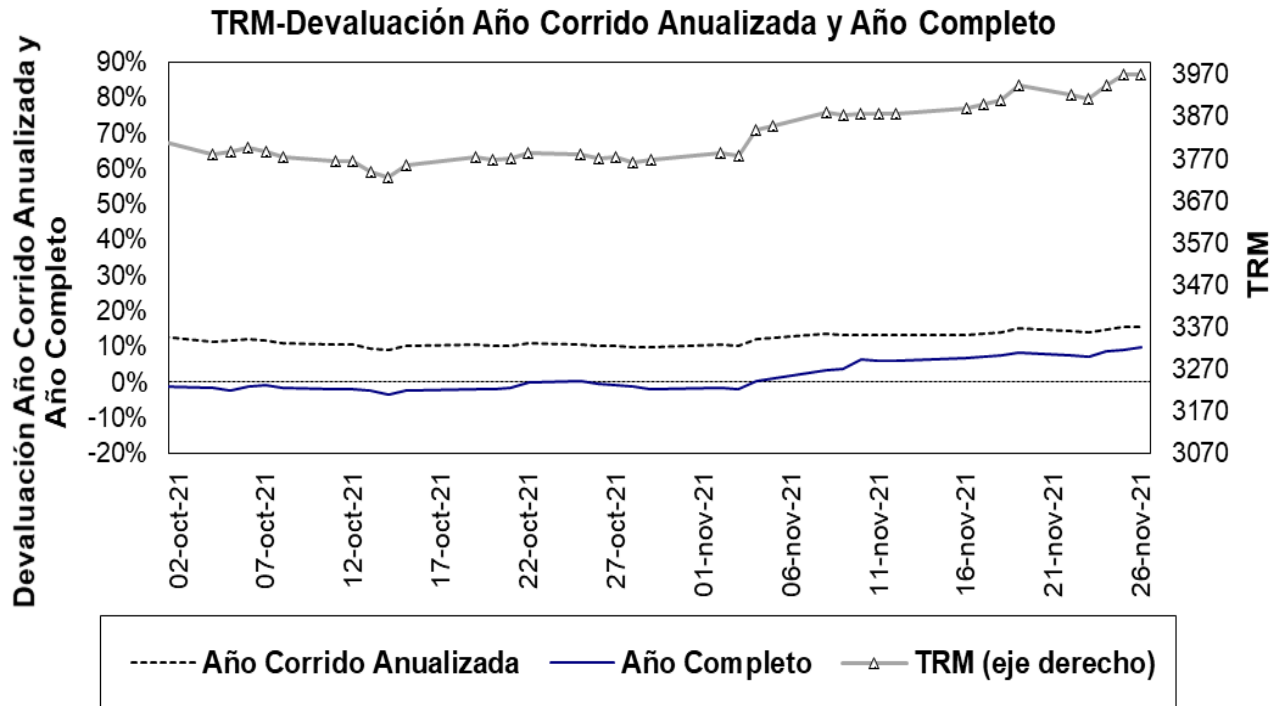

Fuente: Superfinanciera, Banco de la República

Gráfico 2⁵

Índice de tasa de cambio real promedio
Promedio total-ponderaciones según promedios móviles de orden 12

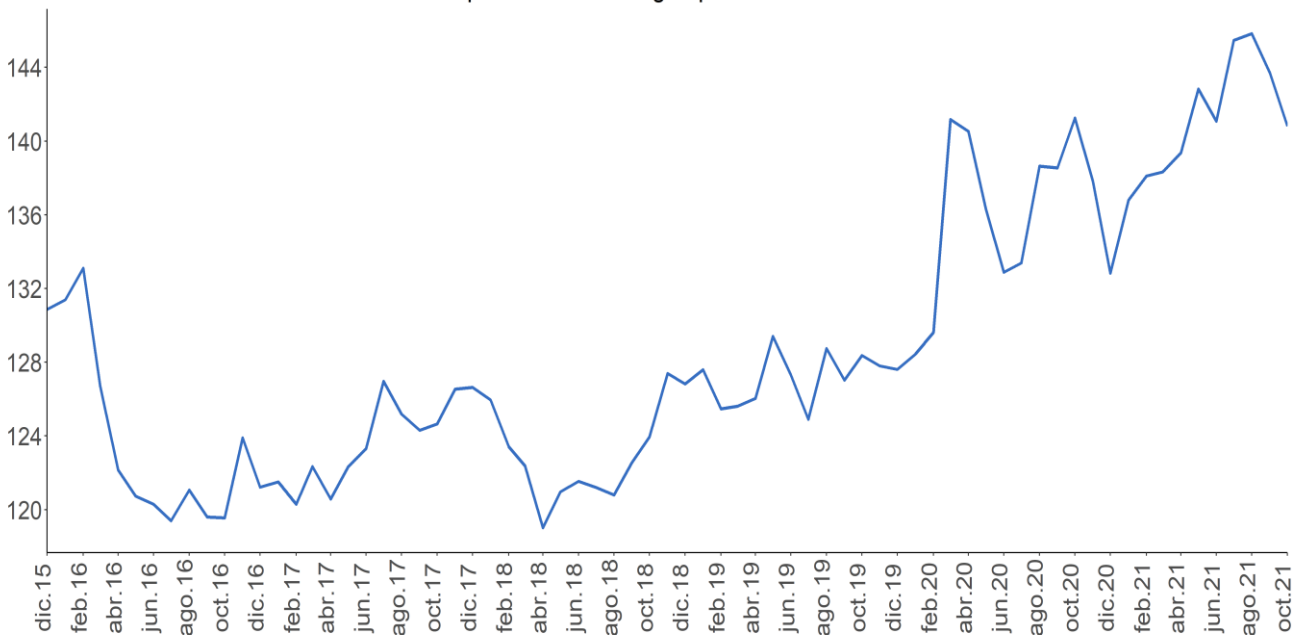

Fuente: Banco de la República.

⁵ El índice de la tasa de cambio real (ITCR) es un precio relativo que compara el valor de una canasta de bienes para dos países distintos y los expresa en la misma moneda. Este cálculo se lleva a cabo mediante un promedio geométrico ponderado de los niveles de relación entre Colombia y sus principales socios comerciales.

ANEXO 5: MERCADO FORWARD⁶

Cuadro 3

SALDOS DE OPERACIONES FORWARD												
millones de USD	SALDOS DE COMPRA DE LOS IMC CON:				SALDOS DE VENTA DE LOS IMC CON:				SALDOS NETOS DE COMPRA DE LOS IMC CON: (compras-ventas)			SALDO COMPRAS NETAS IMC
	Fondos Pensiones	Intragrupo y Offshore	Interbancario	Resto	Fondos Pensiones	Intragrupo y Offshore	Interbancario	Resto	Fondos Pensiones	Intragrupo y Offshore	Resto	
25-oct-21	\$ 11.715	\$ 13.343	\$ 17.283	\$ 4.595	\$ 2.467	\$ 22.020	\$ 17.283	\$ 7.004	\$ 9.247	-\$ 8.677	-\$ 2.409	-\$ 1.838
26-oct-21	\$ 11.458	\$ 13.261	\$ 17.390	\$ 4.640	\$ 2.165	\$ 22.241	\$ 17.390	\$ 7.027	\$ 9.292	-\$ 8.980	-\$ 2.388	-\$ 2.076
27-oct-21	\$ 10.984	\$ 13.547	\$ 17.022	\$ 4.664	\$ 1.704	\$ 22.410	\$ 17.022	\$ 7.057	\$ 9.280	-\$ 8.864	-\$ 2.392	-\$ 1.976
28-oct-21	\$ 10.980	\$ 13.946	\$ 17.151	\$ 4.684	\$ 1.686	\$ 22.986	\$ 17.151	\$ 7.041	\$ 9.294	-\$ 9.040	-\$ 2.358	-\$ 2.103
29-oct-21	\$ 11.052	\$ 14.115	\$ 17.219	\$ 4.547	\$ 1.881	\$ 23.299	\$ 17.219	\$ 6.851	\$ 9.171	-\$ 9.184	-\$ 2.304	-\$ 2.318
2-nov-21	\$ 11.351	\$ 13.884	\$ 17.452	\$ 4.517	\$ 2.127	\$ 23.322	\$ 17.452	\$ 6.830	\$ 9.224	-\$ 9.438	-\$ 2.313	-\$ 2.527
3-nov-21	\$ 11.358	\$ 13.652	\$ 17.550	\$ 4.600	\$ 2.354	\$ 23.495	\$ 17.550	\$ 6.812	\$ 9.004	-\$ 9.844	-\$ 2.212	-\$ 3.051
4-nov-21	\$ 11.259	\$ 12.828	\$ 17.623	\$ 4.622	\$ 2.329	\$ 22.570	\$ 17.623	\$ 6.824	\$ 8.930	-\$ 9.742	-\$ 2.202	-\$ 3.014
5-nov-21	\$ 11.308	\$ 13.033	\$ 18.004	\$ 4.699	\$ 2.461	\$ 22.910	\$ 18.004	\$ 6.827	\$ 8.847	-\$ 9.877	-\$ 2.128	-\$ 3.158
8-nov-21	\$ 11.332	\$ 13.345	\$ 18.104	\$ 4.798	\$ 2.559	\$ 23.218	\$ 18.104	\$ 6.775	\$ 8.773	-\$ 9.873	-\$ 1.977	-\$ 3.077
9-nov-21	\$ 11.445	\$ 13.608	\$ 18.933	\$ 4.834	\$ 2.603	\$ 23.432	\$ 18.933	\$ 6.742	\$ 8.842	-\$ 9.824	-\$ 1.907	-\$ 2.890
10-nov-21	\$ 11.273	\$ 13.291	\$ 18.564	\$ 4.788	\$ 2.596	\$ 22.973	\$ 18.564	\$ 6.758	\$ 8.676	-\$ 9.682	-\$ 1.970	-\$ 2.976
11-nov-21	\$ 11.273	\$ 13.689	\$ 18.815	\$ 4.839	\$ 2.599	\$ 23.192	\$ 18.815	\$ 6.809	\$ 8.674	-\$ 9.504	-\$ 1.970	-\$ 2.800
12-nov-21	\$ 11.341	\$ 14.141	\$ 19.307	\$ 4.954	\$ 2.645	\$ 24.209	\$ 19.307	\$ 6.877	\$ 8.696	-\$ 10.068	-\$ 1.923	-\$ 3.294
16-nov-21	\$ 11.598	\$ 14.501	\$ 19.691	\$ 4.947	\$ 2.630	\$ 25.291	\$ 19.691	\$ 6.710	\$ 8.968	-\$ 10.790	-\$ 1.764	-\$ 3.586
17-nov-21	\$ 11.096	\$ 14.645	\$ 19.388	\$ 5.047	\$ 2.360	\$ 26.054	\$ 19.388	\$ 6.652	\$ 8.736	-\$ 11.409	-\$ 1.605	-\$ 4.277
18-nov-21	\$ 11.221	\$ 14.227	\$ 18.920	\$ 4.954	\$ 2.387	\$ 26.092	\$ 18.920	\$ 6.479	\$ 8.834	-\$ 11.864	-\$ 1.525	-\$ 4.555
19-nov-21	\$ 11.233	\$ 14.234	\$ 19.166	\$ 4.969	\$ 2.391	\$ 26.378	\$ 19.166	\$ 6.514	\$ 8.842	-\$ 12.144	-\$ 1.545	-\$ 4.847
22-nov-21	\$ 11.457	\$ 14.857	\$ 19.151	\$ 4.954	\$ 2.560	\$ 27.167	\$ 19.151	\$ 6.415	\$ 8.897	-\$ 12.310	-\$ 1.460	-\$ 4.874
23-nov-21	\$ 11.396	\$ 14.855	\$ 18.880	\$ 5.038	\$ 2.773	\$ 26.985	\$ 18.880	\$ 6.369	\$ 8.623	-\$ 12.130	-\$ 1.332	-\$ 4.839
24-nov-21	\$ 11.079	\$ 14.109	\$ 18.665	\$ 4.992	\$ 2.408	\$ 26.292	\$ 18.665	\$ 6.211	\$ 8.671	-\$ 12.183	-\$ 1.219	-\$ 4.731
25-nov-21	\$ 11.088	\$ 14.228	\$ 18.989	\$ 5.021	\$ 2.416	\$ 26.422	\$ 18.989	\$ 6.242	\$ 8.672	-\$ 12.195	-\$ 1.221	-\$ 4.743

Fuente: Sistemas de negociación y registro de divisas. Cálculos: DOAM.

Gráfico 1

SALDOS DE COMPRA Y VENTA DE FORWARDS DE LOS IMC AL RESTO DE AGENTES (Excluye interbancario, FPC, intragrupo y offshore)

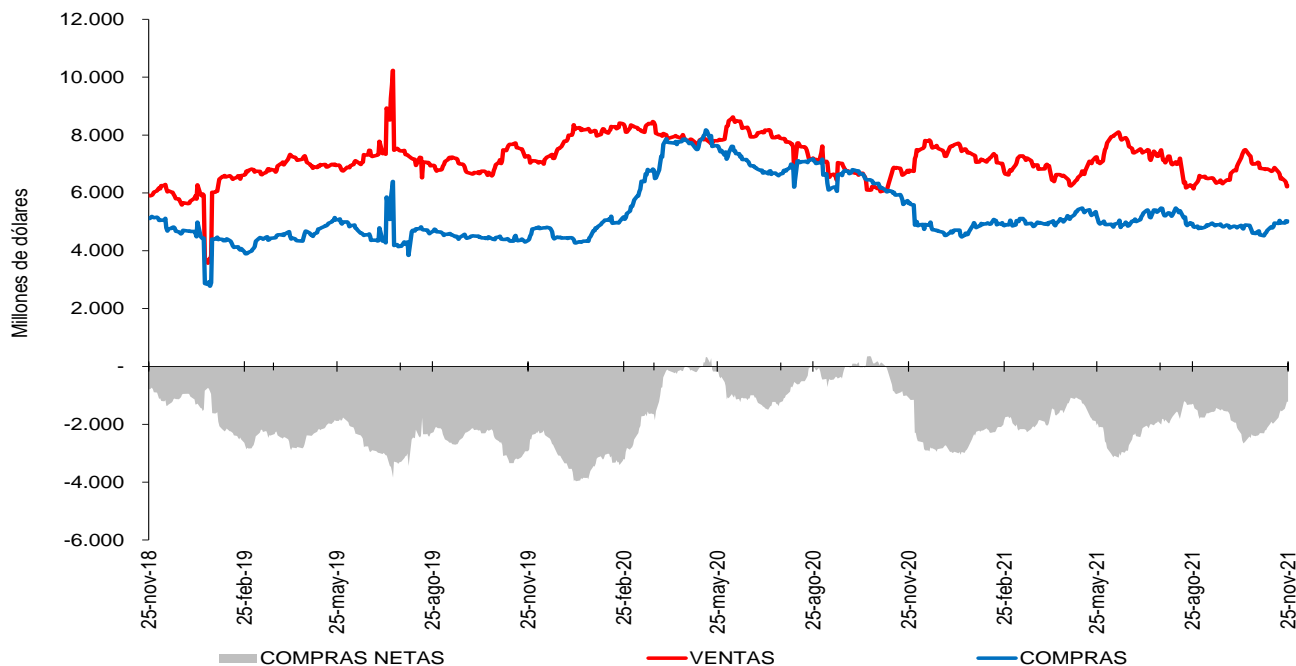

Fuente: Sistemas de negociación y registro de divisas. Cálculos: DOAM.

⁶ Las operaciones y posiciones de derivados de los IMC no incluyen las de las sociedades comisionistas de bolsa.

Gráfico 2

**SALDOS DE COMPRA Y VENTA DE FORWARDS DE LOS IMC
A LOS FONDOS DE PENSIONES Y CESANTÍAS**

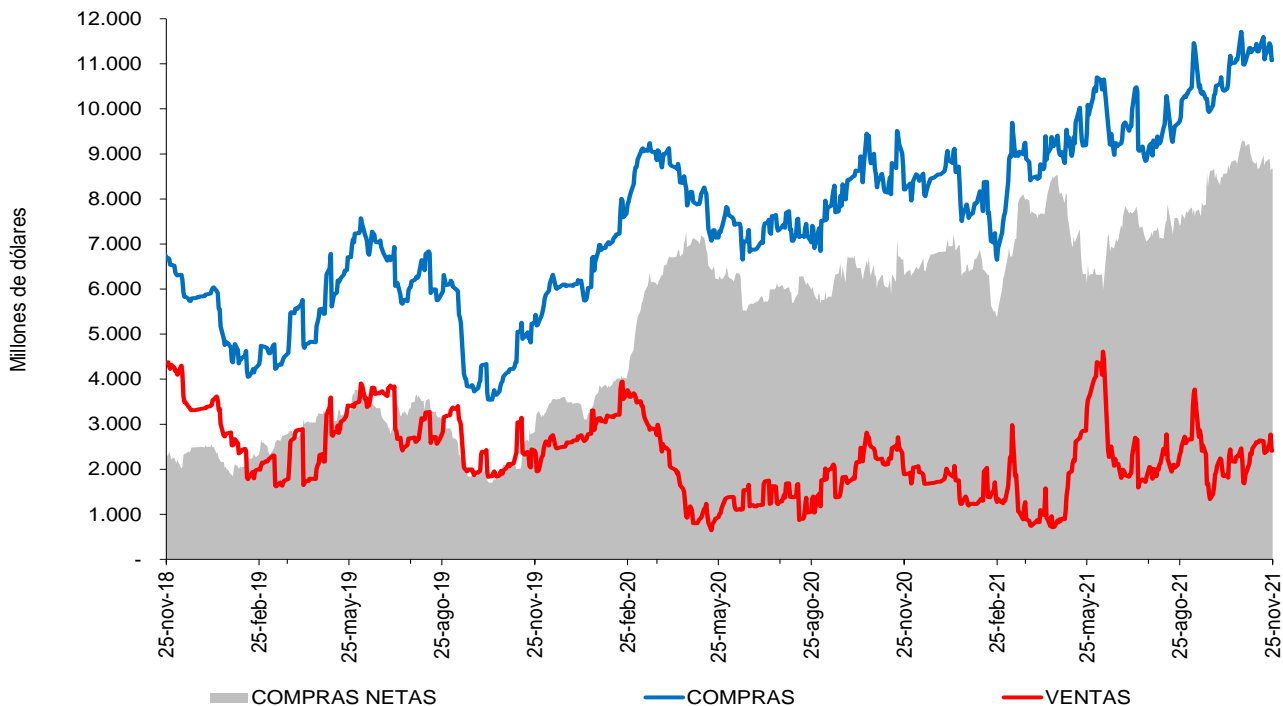

Fuente: Sistemas de negociación y registro de divisas. **Cálculos:** DOAM.

Gráfico 3

**SALDOS DE COMPRA Y VENTA DE FORWARDS DE LOS IMC
AL OFFSHORE, CASAS MATRICES Y FILIALES**

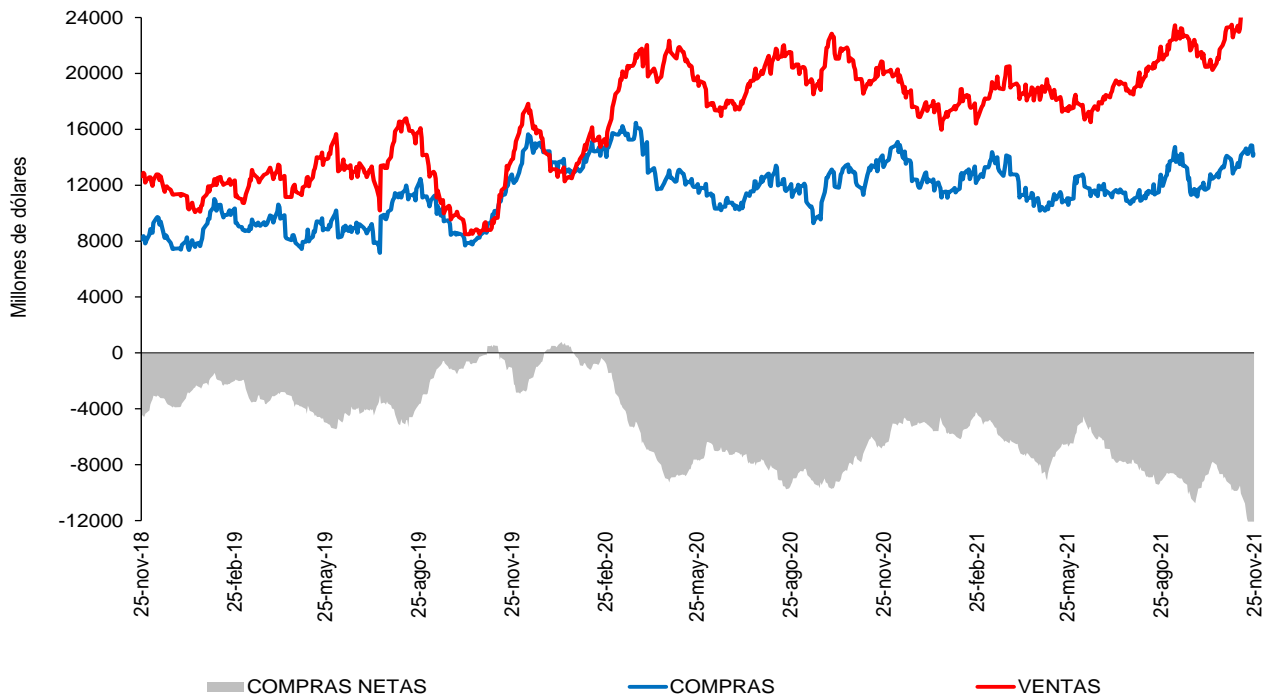

Fuente: Sistemas de negociación y registro de divisas. **Cálculos:** DOAM.

Cuadro 4
Devaluación implícita y tasas de interés

Diferencia DEVIMPAN - Diferencial Tasas de interes¹						
	Al resto del sector real		A Offshore, IG y otros financieros		A FPC y Fiduciarias	
	Compras	Ventas	Compras	Ventas	Compras	Ventas
3-14	1.29%	1.99%	3.04%	2.48%	1.49%	1.06%
15-35	1.48%	2.54%	2.26%	2.31%	2.20%	2.27%
36-60	1.20%	2.05%	2.13%	2.35%	1.51%	1.62%
61-90	0.62%	1.55%	1.01%	1.22%	1.05%	0.00%
91-180	-0.03%	0.84%	0.36%	0.46%	0.39%	0.55%
>180	-0.46%	-0.03%	-0.04%	0.00%	-0.47%	-0.01%
Total	0.34%	1.75%	2.48%	2.17%	1.21%	1.40%

¹ DEVIMPAN: Devaluación implícita anualizada
Fuente: Sistemas de negociación y registro de divisas.
Cálculos: DOAM

Cuadro 5

Tasas forward promedio y expectativas de tasa de cambio

Tasa promedio de operaciones forward¹						
Semana de negociación	Semana de Vencimiento					
	25nov.2021		02dic.2021		09dic.2021	
	No. Obs	Tasa Prom	Tasa Prom	No. Obs	No. Obs	Tasa Prom
19nov.2021	186	3909.843	3922.473	357	NA	NA
25nov.2021	126	3,924.09	3,946.65	214	103	3952.595

¹ Tasa Forward operaciones fecha de cumplimiento +/- 5 días a la fecha en cumplimiento
Fuente: Sistemas de negociación y registro de divisas.
Cálculos: DOAM

Cuadro 6

	ENCUESTA DE EXPECTATIVAS DE LA TRM DEL BANCO DE LA REPÚBLICA									
	feb-21	mar-21	abr-21	may-21	jun-21	jul-21	ago-21	sep-21	oct-21	nov-21
Pronóstico a:										
Fin de mes										
dic-21	\$ 3'531.83	\$ 3'551.48	\$ 3'640.21	\$ 3'736.29	\$ 3'607.77	\$ 3'778.65	\$ 3'906.48	\$ 3'810.98	\$ 3'750.38	\$ 3'838.35
dic-22	\$ 3'448.96	\$ 3'476.62	\$ 3'513.94	\$ 3'591.80	\$ 3'576.46	\$ 3'655.15	\$ 3'744.12	\$ 3'739.60	\$ 3'723.82	\$ 3'779.33
dic-22	\$ 3'387.46	\$ 3'415.33	\$ 3'470.46	\$ 3'503.75	\$ 3'521.98	\$ 3'569.19	\$ 3'632.45	\$ 3'662.53	\$ 3'643.65	\$ 3'662.42

Fuente: Banco de la República

ANEXO 6: MERCADO DE DEUDA PÚBLICA

Cuadro 1
Colocaciones de títulos TES “B” por subasta

(PESOS)								
Fecha de cumplimiento	Fecha de emisión	Fecha de Vencimiento	Plazo	Valor nominal aprobado	Valor costo aprobado	Precio	Tasa de corte	Tasa cupón
23-nov-21	07-sep-21	06-sep-22	364 días	250'000'000'000	241'902'500'000	96.761	4.277	
16-nov-21	07-sep-21	06-sep-22	364 días	250'000'000'000	241'475'000'000	96.590	4.401	
09-nov-21	07-sep-21	06-sep-22	364 días	250'000'000'000	241'542'500'000	96.617	4.262	
02-nov-21	07-sep-21	06-sep-22	364 días	250'000'000'000	241'535'000'000	96.614	4.167	
26-oct-21	07-sep-21	06-sep-22	364 días	250'000'000'000	241'580'000'000	96.632	4.050	
19-oct-21	07-sep-21	06-sep-22	364 días	250'000'000'000	242'052'500'000	96.821	3.730	
27-oct-21	26-mar-21	26-mar-31	10 años	660'710'100'000	649'999'989'279	98.379	7.877	7.00
08-oct-21	26-mar-21	26-mar-31	10 años/2	85'500'000'000	85'525'650'000	100.030	7.556	7.00
29-sep-21	26-mar-21	26-mar-31	10 años	751'119'000'000	749'999'832'690	99.851	7.556	7.00
24-nov-21	26-mar-21	26-mar-31	10 años	389'980'000'000	372'625'890'000	95.550	8.439	7.00
19-nov-21	26-mar-21	26-mar-31	10 años/2	0	0		7.885	7.00
10-nov-21	26-mar-21	26-mar-31	10 años	557'086'100'000	549'999'964'808	98.728	7.867	7.00
22-oct-21	26-mar-21	26-mar-31	10 años/2	0	0		7.699	7.00
13-oct-21	26-mar-21	26-mar-31	10 años	420'349'100'000	417'162'853'822	99.242	7.695	7.00
01-oct-21	26-mar-21	26-mar-31	10 años/2	0	0		7.595	7.00
24-nov-21	09-jul-20	09-jul-36	16 años	200'378'500'000	164'989'653'115	82.339	8.717	6.25
19-nov-21	09-jul-20	09-jul-36	16 años/2	0	0		8.085	6.25
10-nov-21	09-jul-20	09-jul-36	16 años	576'302'400'000	499'999'962'240	86.760	8.068	6.25
22-oct-21	09-jul-20	09-jul-36	16 años/2	0	0		8.075	6.25
13-oct-21	09-jul-20	09-jul-36	16 años	571'286'100'000	492'837'092'748	86.268	8.065	6.25
01-oct-21	09-jul-20	09-jul-36	16 años/2	290'920'400'000	249'609'703'200	85.800	8.098	6.25
22-sep-21	09-jul-20	09-jul-36	16 años	365'447'700'000	313'174'060'992	85.696	8.090	6.25
17-sep-21	09-jul-20	09-jul-36	16 años/2	0	0		7.714	6.25
24-nov-21	26-oct-19	26-oct-50	31 años	196'045'400'000	162'384'404'820	82.830	8.987	7.25
01-oct-21	26-oct-19	26-oct-50	31 años/2	0	0		8.339	7.25
22-sep-21	26-oct-19	26-oct-50	31 años	268'417'300'000	254'408'601'113	94.781	8.337	7.25
03-sep-21	26-oct-19	26-oct-50	31 años/2	202'958'300'000	196'408'835'659	96.773	8.098	7.25
25-ago-21	26-oct-19	26-oct-50	31 años	255'000'000'000	246'582'450'000	96.699	8.087	7.25
06-ago-21	26-oct-19	26-oct-50	31 años/2	192'039'700'000	184'578'957'655	96.115	8.106	7.25
06-ago-21	26-oct-19	26-oct-50	31 años/2	192'039'700'000	184'578'957'655	96.115	8.106	7.25
28-jul-21	26-oct-19	26-oct-50	31 años	283'040'000'000	271'463'664'000	95.910	8.108	7.25

(UVR's)								
Fecha de cumplimiento	Fecha de emisión	Fecha de Vencimiento	Plazo	Valor nominal aprobado	Valor costo aprobado	Precio	Tasa de corte	Tasa cupón
26-nov-21	18-abr-19	18-abr-29	10 años/2		0		3.308	2.25
17-nov-21	18-abr-19	18-abr-29	10 años	115'000'000	108'691'100	94.514	3.297	2.25
12-nov-21	18-abr-19	18-abr-29	10 años/2		0		3.005	2.25
03-nov-21	18-abr-19	18-abr-29	10 años	646'106'000	622'077'318	96.281	2.999	2.25
29-oct-21	18-abr-19	18-abr-29	10 años/2		0		2.952	2.25
20-oct-21	18-abr-19	18-abr-29	10 años	723'411'000	697'997'572	96.487	2.950	2.25
26-nov-21	25-feb-19	25-feb-37	18 años/2	333'474'000	329'845'803	98.912	4.098	3.75
17-nov-21	25-feb-19	25-feb-37	18 años	818'499'000	808'611'532	98.792	4.100	3.75
12-nov-21	25-feb-19	25-feb-37	18 años/2		0		3.916	3.75
03-nov-21	25-feb-19	25-feb-37	18 años	1'196'000'000	1'204'922'160	100.746	3.910	3.75
29-oct-21	25-feb-19	25-feb-37	18 años/2		0		3.918	3.75
20-oct-21	25-feb-19	25-feb-37	18 años	786'784'000	791'134'916	100.553	3.914	3.75
15-oct-21	25-feb-19	25-feb-37	18 años/2	718'201'000	716'800'508	99.805	3.976	3.75
06-oct-21	25-feb-19	25-feb-37	18 años	905'892'000	903'862'802	99.776	3.970	3.75
26-nov-21	16-jun-17	16-jun-49	32 años/2	324'389'000	306'489'215	94.482	4.194	3.75
17-nov-21	16-jun-17	16-jun-49	32 años	702'500'000	663'497'200	94.448	4.190	3.75
29-oct-21	16-jun-17	16-jun-49	32 años/2		0		4.024	3.75
20-oct-21	16-jun-17	16-jun-49	32 años	350'779'000	340'862'478	97.173	3.998	3.75
24-sep-21	16-jun-17	16-jun-49	32 años/2		0		3.993	3.75
15-sep-21	16-jun-17	16-jun-49	32 años/2	513'323'000	498'015'708	97.018	3.985	3.75
27-ago-21	16-jun-17	16-jun-49	32 años/2	305'659'000	291'341'932	95.316	4.079	3.75
18-ago-21	16-jun-17	16-jun-49	32 años	386'000'000	369'089'340	95.619	4.054	3.75

1/Es segunda vuelta en la que únicamente presentan los Creadores de Mercado que se les haya aprobado en la primera subasta.

2/Colocación no competitiva en la que únicamente presentan los Creadores de Mercado que se les haya aprobado en la primera subasta

Fuente: Banco de la República

Cuadro 2

Mercado Primario

TES DE CORTO PLAZO - OPERACIONES DE TESORERIA (\$ mm)				
	Subasta	Cancelados	Saldo en circulación	Participación
TES Corto Plazo	13.637	9.350	13.637	52,4%
Cupo en administración vigente 2021			26.000	
Saldo por colocar			12.363	47,6%

Fuente: Departamento de Fiduciaria y Valores. Datos al 26 de noviembre de 2021.

Tipo	Denominaciones originales (mm)				\$ mm				Part.	
	Subasta	Convenida	Forzosa	Total	Subasta	Convenida	Forzosa	Total		
Pesos	28.769	7.912	0	36.681	28.769	7.912	0	36.681	68%	
UVR	49,31	11,30	0,00	60,61	13.900	3.187	0	17.087	32%	
(1) Total colocado					42.669	11.099	0	53.768	97,2%	
Participación porcentual					79%	21%	0%			
(2) Cupo de administración 2021									55.332	100%
Saldo por colocar (2) - (1)									1.564	2,8%

Fuente: Departamento de Fiduciaria y Valores. Datos al 26 de noviembre de 2021.

Cuadro 3

Proyección de vencimientos de TES denominados en pesos (\$ mm)					
TES en pesos	Concepto	Total semana	Sector financiero (1)	Fogafin	Otros
Semana del 28 de noviembre al 4 de diciembre	Capital	-	-	-	-
	Intereses (2)	-	-	-	-
Semana del 5 de diciembre al 11 de diciembre	Capital	2.925,40	907,07	-	2.018,33
	Intereses (2)	-	-	-	-
Semana del 12 de diciembre al 18 de diciembre	Capital	-	-	-	-
	Intereses (2)	-	-	-	-
Semana del 19 de diciembre al 25 de diciembre	Capital	-	-	-	-
	Intereses (2)	-	-	-	-
Semana del 26 de diciembre al 1 de enero	Capital	-	-	-	-
	Intereses (2)	-	-	-	-

Fuente: Departamento de Fiduciaria y Valores.

(1) Incluye bancos, CF, CFC, CAV, fiduciarias, fondos de pensiones privados y comisionistas de bolsa.

(2) Incluye cupones e intereses.

Gráfico 1

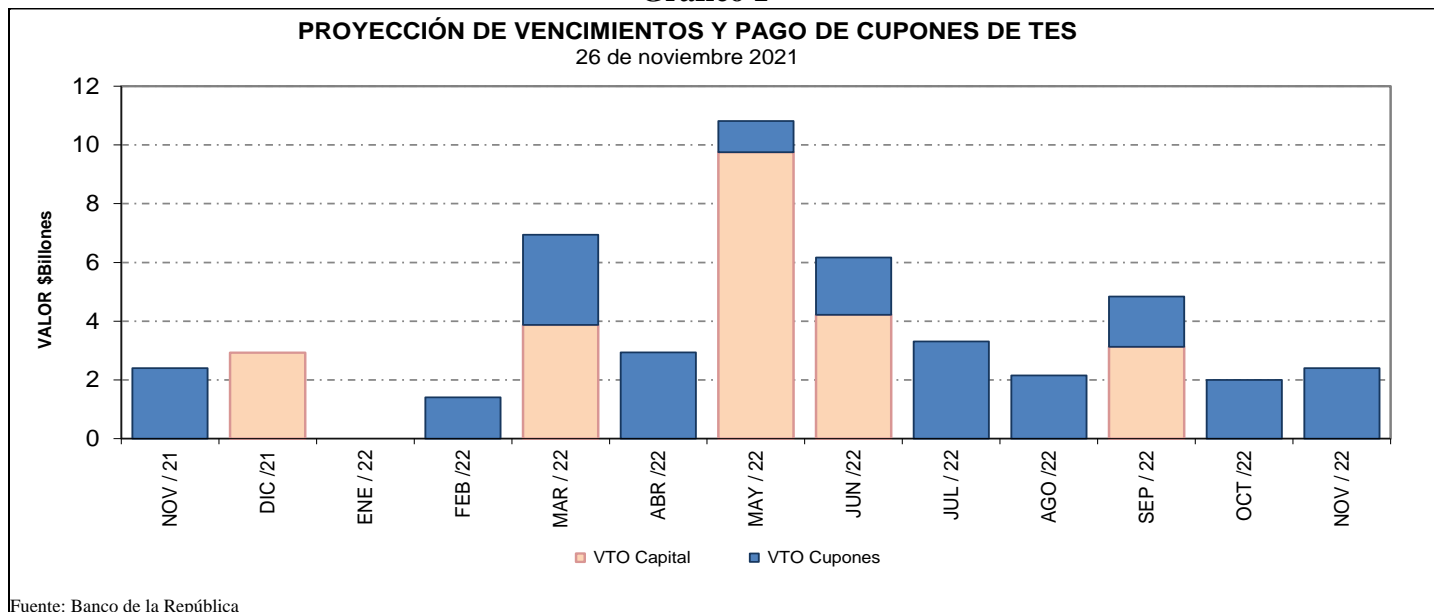

Fuente: Banco de la República

Cuadro 4
Saldos de deuda pública y Tenedores

		Vencimiento				TOTAL		
		Vence 2021		Vence después		Saldo en Circulación (\$mm)	Participación	
Denominación	Plazo	Saldo en Circulación (\$mm)	Participación	Saldo en Circulación (\$mm)	Participación			
PESOS	<365	\$ 2,925.4	0.73%	\$ 20,963.2	5.3%	\$ 23,888.6	6.0%	
	2	\$ -	0.00%	\$ 25,657.6	6.4%	\$ 25,657.6	6.4%	
	4	\$ -	0.00%	\$ 48,731.8	12.2%	\$ 48,731.8	12.2%	
	5	\$ -	0.00%	\$ 20,130.2	5.1%	\$ 20,130.2	5.1%	
	6	\$ -	0.00%	\$ 31,116.1	7.8%	\$ 31,116.1	7.8%	
	8	\$ -	0.00%	\$ 22,060.3	5.5%	\$ 22,060.3	5.5%	
	9	\$ -	0.00%	\$ 15,188.0	3.8%	\$ 15,188.0	3.8%	
	10	\$ -	0.00%	\$ 27,953.5	7.0%	\$ 27,953.5	7.0%	
	12	\$ -	0.00%	\$ 27,519.8	6.9%	\$ 27,519.8	6.9%	
	14	\$ -	0.00%	\$ 11,896.2	3.0%	\$ 11,896.2	3.0%	
	28	\$ -	0.00%	\$ 14,947.1	3.8%	\$ 14,947.1	3.8%	
	Total		\$ 2,925.4	0.73%	\$ 266,163.8	66.8%	\$ 269,089.2	67.5%
	UVR	1	\$ -	0.0%	\$ 29,533.9	7.4%	\$ 29,533.9	7.4%
		3	\$ -	0.0%	\$ 11,048.1	2.8%	\$ 11,048.1	2.8%
5		\$ -	0.0%	\$ 19,155.5	4.8%	\$ 19,155.5	4.8%	
7		\$ -	0.0%	\$ 8,292.0	2.1%	\$ 8,292.0	2.1%	
11		\$ -	0.0%	\$ 12,720.3	3.2%	\$ 12,720.3	3.2%	
13		\$ -	0.0%	\$ 18,626.6	4.7%	\$ 18,626.6	4.7%	
15		\$ -	0.0%	\$ 18,047.8	4.5%	\$ 18,047.8	4.5%	
27		\$ -	0.0%	\$ 11,994.2	3.0%	\$ 11,994.2	3.0%	
Total			\$ -	0.0%	\$ 129,418.4	32.5%	\$ 129,418.4	32.5%
Total		\$ 2,925.4	0.73%	\$ 395,582.2	99.3%	\$ 398,507.6	100.0%	

* Datos actualizados al 26 nov 2021

Fuente: Banco de la República

Cuadro 7

Montos Negociados Mercado Secundario TES

Miles de millones de pesos

	SEN					Master Trader				
	TF	DOL	IPC	UVR	Total	TF	DOL	IPC	UVR	Total
Promedio Diario										
Semana Actual	1'054.70	0.00	0.00	0.98	1'055.68	471.55	0.00	0.00	0.49	472.04
Semana Anterior	996.63	0.00	0.00	1.31	997.93	388.14	0.00	0.00	0.60	388.73
Diferencia	58.08	0.00	0.00	-0.33	57.75	83.41	0.00	0.00	-0.11	83.31
Trimestre Anterior	930.40	0.00	0.00	1.38	931.78	574.52	0.00	0.00	1.29	575.81
Diferencia	124.30	0.00	0.00	-0.40	123.90	-102.97	0.00	0.00	-0.80	-103.77

Fuente: BVC. Datos al 26 de noviembre del 2021

Gráfico 2*
Curvas cero cupón TES UVR

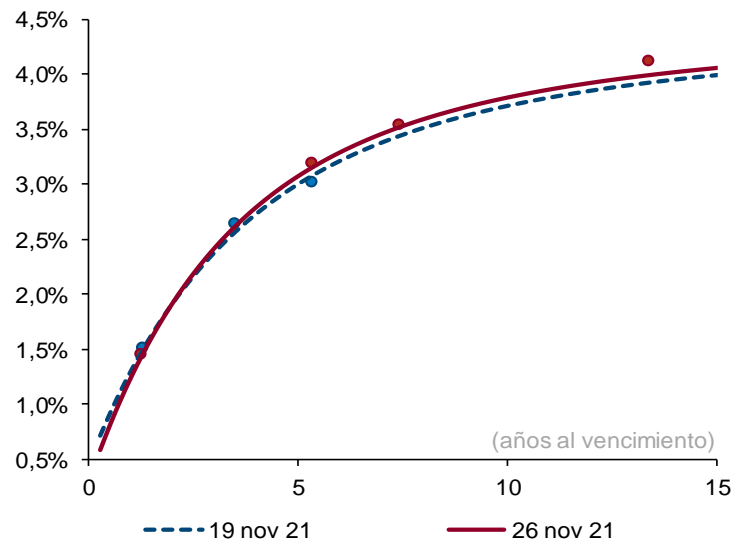

Plazo (años)	2	3	5	10
Cambio (pb)	0	4	7	8

Fuente: SEN y Master Trader. Cálculos: Departamento de Operaciones y Análisis de Mercados. Las curvas se calculan mediante la metodología de Nelson & Siegel.

Cuadro 8

Expectativas de inflación

Plazo	Inflación Anual /1	DTF /1	TES TF - TES UVR /2				
			Semana Actual	Semana Anterior	Diferencia	Trimestre Anterior	Diferencia
			26-nov	19-nov	pbs.	30-sep	pbs.
3 Meses	4.44%	2.47%	1.74%	1.72%	2.05	1.74%	-0.07
6 Meses	4.00%	2.72%	2.25%	2.24%	1.57	2.06%	19.27
9 Meses	3.83%	2.91%	2.69%	2.67%	1.35	2.34%	34.21
12 Meses	3.70%	3.06%	3.06%	3.04%	1.32	2.60%	45.54

/1 Según encuesta trimestral de expectativas de Octubre del 2021

/2 Diferencia en Curva Spot

/3 Fuente: Banco de la República

Cuadro 9

Bonos República de Colombia

BONOS EN DOLARES	mar-23	feb-24	may-24	ene-26	abr-27	mar-29	ene-30	abr-31	abr-32	sep-37	ene-41	feb-42	feb-44	jun-45	may-49	may-51	feb-61
Spread Actual	153	183	177	220	251	276	292	305	304	406	395	350	393	381	390	361	353
Spread Semana Anterior	139	151	145	186	216	234	250	261	264	363	354	311	354	343	349	321	312
Diferencia Semana Anterior	14	32	32	34	35	42	42	44	40	43	41	39	39	38	41	40	41
Precio Actual	100.91	103.23	113.63	104.84	100.88	102.06	90.82	89.52	89.49	116.48	103.71	84.63	97.88	91.32	92.65	80.87	75.84
Precio Semana Anterior	101.09	103.83	114.45	105.91	102.20	104.30	93.10	92.17	92.02	120.72	107.94	88.28	101.80	95.24	97.06	84.88	80.20
Diferencia Semana Anterior	-18	-60	-82	-107	-132	-224	-228	-265	-253	-424	-423	-365	-392	-392	-441	-401	-436
Rendimiento Actual	1.9	2.5	2.4	3.3	3.7	4.2	4.4	4.5	4.5	5.8	5.8	5.4	5.8	5.7	5.7	5.4	5.4
Rendimiento Semana Anterior	1.8	2.3	2.2	3.0	3.4	3.8	4.0	4.1	4.2	5.4	5.5	5.1	5.5	5.4	5.4	5.1	5.0
Diferencia Semana Anterior	1.20	2.50	2.70	2.60	2.60	3.50	3.60	3.70	3.30	3.60	3.50	3.20	3.10	3.10	3.20	3.10	3.10

Las diferencias semanales y el Spread en p.b.

Fuente: Minhacienda.

ANEXO 7: MERCADO DE RENTA VARIABLE

Cuadro 1

Comportamiento de la Bolsa de Valores de Colombia			
	Volumen Transado*	MSCI COLCAP	Variación (%)**
22-nov	73.234	1'312.180	1.04%
23-nov	51.161	1'316.430	1.37%
24-nov	56.441	1'330.180	2.43%
25-nov	43.840	1'338.850	3.10%
26-nov	102.803	1'318.310	1.51%

* Millones de pesos

**Variacion respecto utlimo dato semana anterior

Fuente: BVC.

ANEXO 8: MERCADOS INTERNACIONALES

Gráfico 1
índice VIX (promedio móvil 5 días)

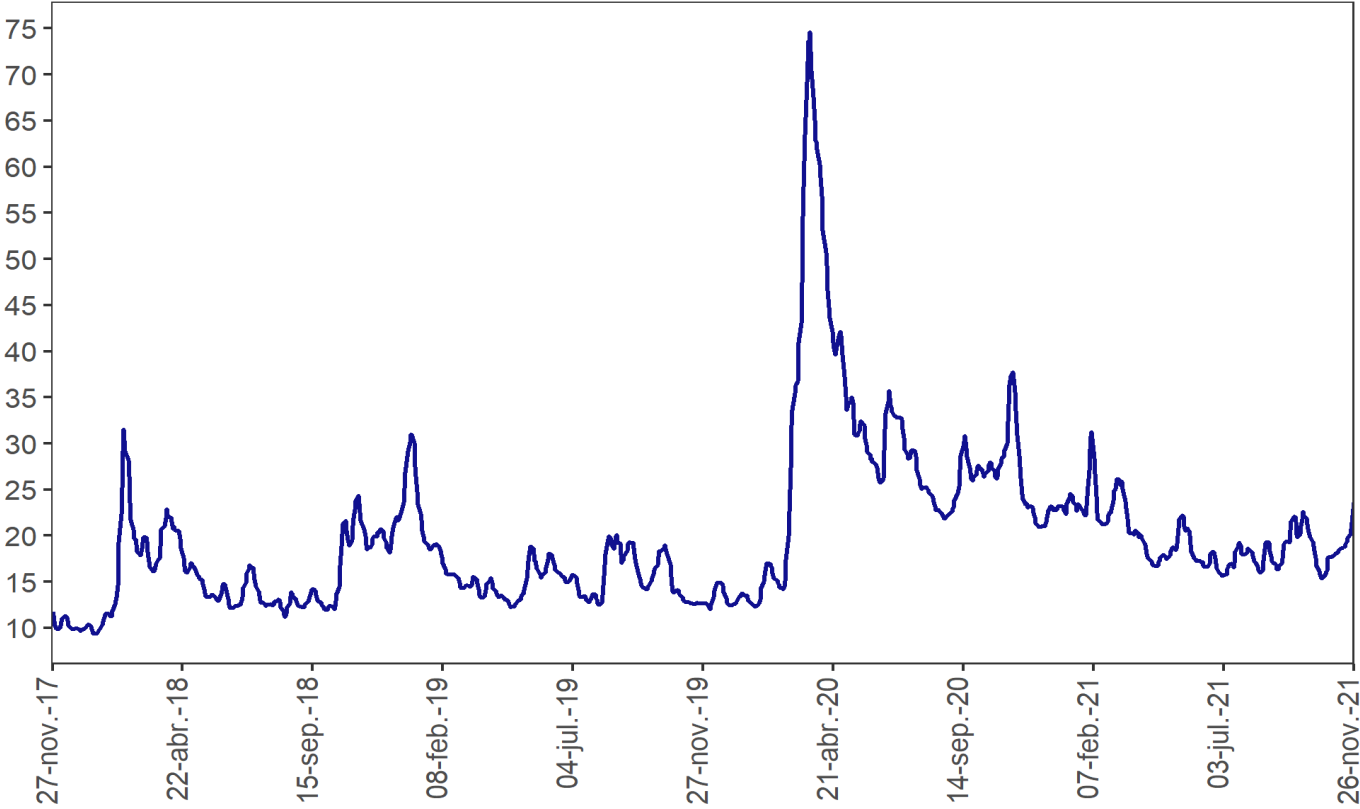

Fuente: Bloomberg

ANEXO 9: FLUJOS CAMBIARIOS

Gráfico 1. Flujo de Divisas de la Balanza Comercial
Flujos Mensuales (Millones de Dólares)

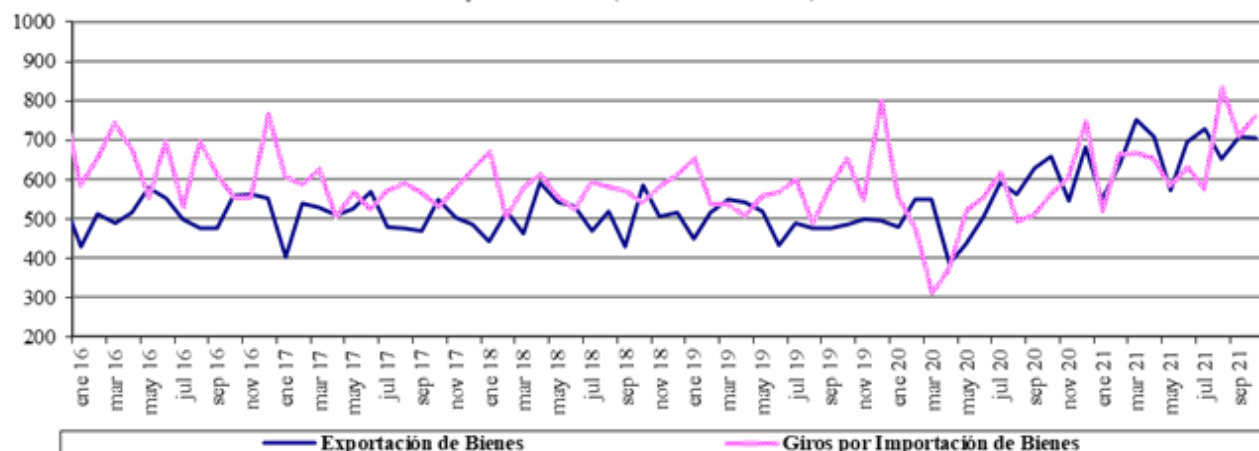

Fuente : Balanza Cambiaria - Banco de la República

Gráfico 2. Otros Giros financieros netos
Flujos Mensuales (Millones de Dólares)

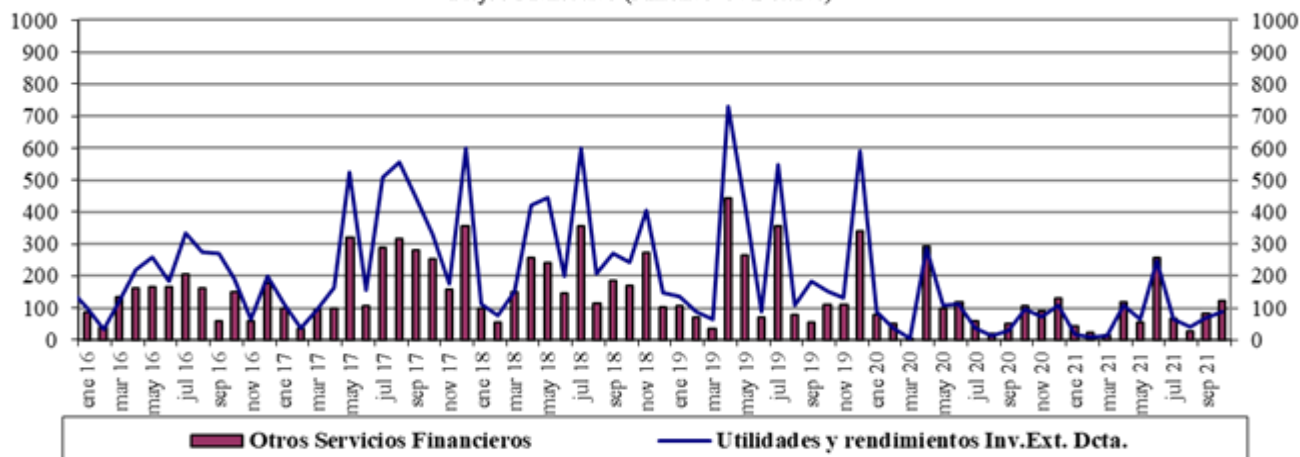

Fuente : Balanza Cambiaria - Banco de la República

Gráfico 3. Ingresos Netos por Transferencias, Donaciones y Remesas de Trabajadores
Flujos Mensuales (Millones de Dólares)

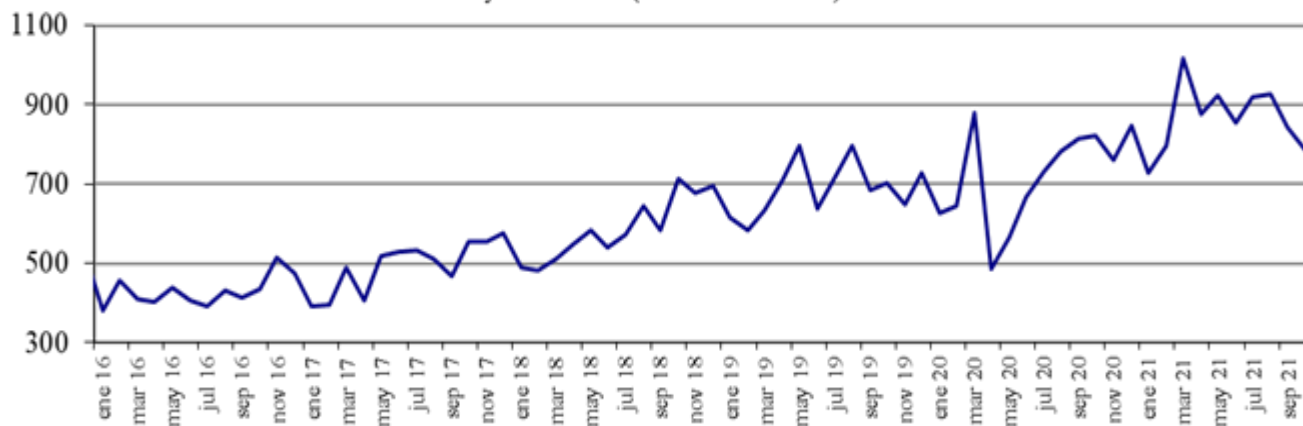

Fuente : Balanza Cambiaria - Banco de la República

Gráfico 4. Endeudamiento Neto del Sector Privado
Flujos Mensuales (Millones de Dólares)

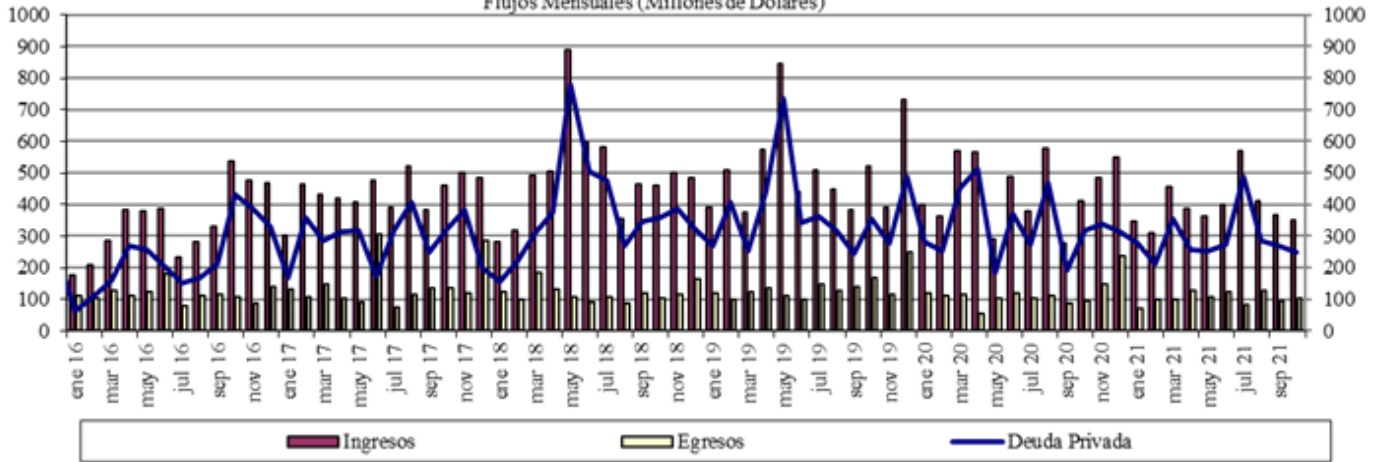

Fuente : Balanza Cambiaria - Banco de la República

Gráfico 5. Giro de Divisas por Pago de Deuda Privada
Flujos Mensuales (Millones de Dólares)

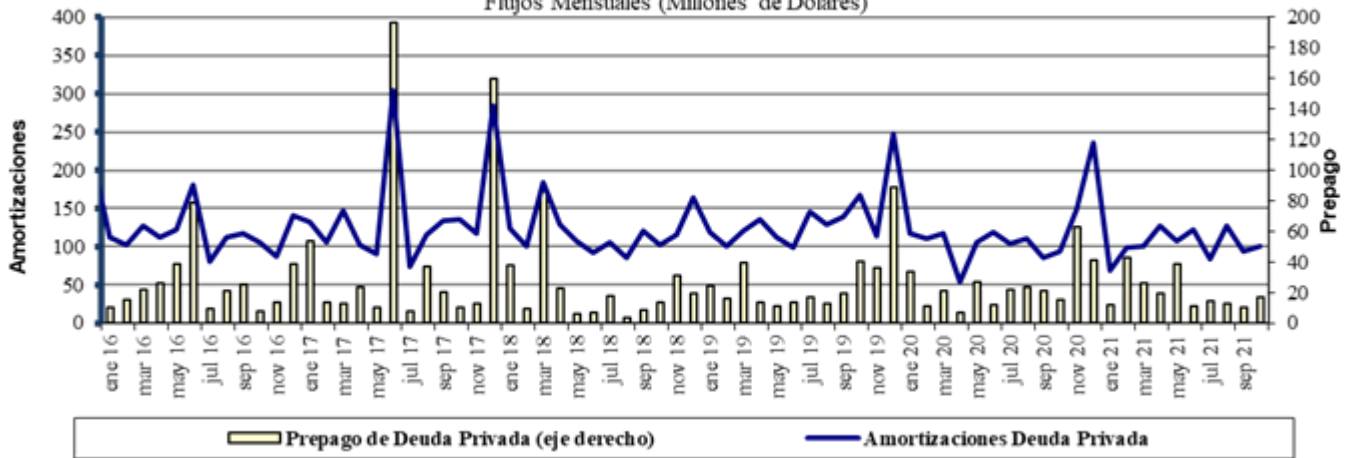

Fuente : Balanza Cambiaria - Banco de la República

ANEXO 10: FUENTES DE LA BASE MONETARIA E INTERVENCIÓN EN EL MERCADO CAMBIARIO

Cuadro 1

Fuentes de la Base Monetaria*

Miles de millones de pesos

Variación Anual ^{1/}

Concepto	oct-20	nov-20	dic-20	ene-21	feb-21	mar-21	abr-21	may-21	jun-21	jul-21	ago-21	sep-21	oct-21
I. Gobierno	4,575	2,521	4,713	3,309	5,482	9,080	9,066	16,930	17,726	15,805	14,881	1,464	-1,231
Traslado utilidades en pesos	6,998	6,998	6,998	6,998	6,998	3,122	3,122	3,122	3,122	3,122	3,122	3,122	3,122
Depósitos en el Banco de la República	-2,422	-4,477	-2,285	-3,689	-1,516	5,957	5,944	13,808	14,604	12,682	11,758	-1,659	-4,353
Depósitos remunerados de control monetario	0	0	0	0	0	0	0	0	0	0	0	0	0
II. TES Regulación	3,621	3,574	3,574	2,327	1,569	-3,608	-7,159	-7,074	-7,050	-6,829	3,898	7,909	12,800
Compras definitivas ^{2/}	4,836	4,836	4,836	3,589	2,836	837	0	0	0	0	10,688	14,718	19,688
Ventas definitivas	0	0	0	0	0	-3,193	-5,921	-5,921	-5,921	-5,921	-5,921	-5,921	-5,921
Vencimiento ^{3/}	-1,216	-1,262	-1,262	-1,262	-1,268	-1,253	-1,237	-1,153	-1,128	-907	-869	-887	-967
III. OPERACIONES DE LIQUIDEZ BR	-4,879	-1,001	-6,730	-4,206	-3,854	-5,051	-3,548	4,849	1,552	6,462	5,161	14,348	13,572
Expansión ^{4/}	-2,719	-32	-3,921	-960	-2,448	-8,121	-4,011	3,972	-12	4,209	3,187	12,205	11,714
Contracción ^{5/}	-2,161	-969	-2,809	-3,246	-1,407	3,070	463	877	1,565	2,253	1,974	2,143	1,858
IV. Divisas ^{6/}	7,874	7,874	13,212	13,212	13,212	14,870	14,870	5,338	5,338	5,338	-5,350	-5,350	-5,350
Opciones put para control de volatilidad	0	0	0	0	0	0	0	0	0	0	0	0	0
Opciones call para desacumulación de reservas	0	0	0	0	0	0	0	0	0	0	0	0	0
Opciones put para acumulación de reservas	0	0	0	0	0	0	0	0	0	0	0	0	0
Subasta de compra directa	0	0	0	0	0	0	0	0	0	0	0	0	0
Subasta de venta directa	0	0	0	0	0	0	0	0	0	0	0	0	0
Intervención discrecional	0	0	0	0	0	0	0	0	0	0	0	0	0
Venta de divisas al Gobierno ^{2/}	0	0	0	0	0	0	0	0	0	0	-10,688	-10,688	-10,688
Compra de divisas al Gobierno	7,865	7,865	13,203	13,203	13,203	13,203	13,203	5,338	5,338	5,338	5,338	5,338	5,338
FX swaps	8	8	8	8	8	1,666	1,666	0	0	0	0	0	0
V. Títulos de deuda privada ^{7/}	5,631	5,032	4,707	4,100	3,801	-1,857	-5,632	-5,428	-5,174	-5,384	-5,554	-5,204	-4,765
Compras Definitivas	8,669	8,669	8,669	8,669	8,669	3,409	0	0	0	0	0	0	0
Ventas Definitivas	0	0	0	0	0	0	0	0	0	0	0	0	0
Vencimiento ^{3/}	-3,037	-3,636	-3,962	-4,569	-4,868	-5,266	-5,632	-5,428	-5,174	-5,384	-5,554	-5,204	-4,765
VI. Otros ^{8/}	799	695	744	621	692	986	756	821	1,261	1,199	1,043	954	972
Variación total de la Base	17,621	18,696	20,220	19,362	20,901	14,419	8,352	15,436	13,653	16,591	14,078	14,121	15,997
Saldo Base Monetaria	115,279	119,522	132,674	122,385	122,507	121,034	124,339	124,940	128,593	128,655	128,166	129,232	131,276

1/ Estas cifras corresponden al cierre del mes calendario

2/ El 30 de agosto de 2021 el Gobierno Nacional le compró al Banco de la República USD 2.787,7 m al Banco de la República (el monto equivalente a la asignación general de DEG para Colombia realizada por el FMI el 23 de agosto, utilizando la tasa de cambio DEG/USD del 30 de agosto). Como pago de los dólares, el Gobierno Nacional entregó al Banco títulos de deuda pública TES (véase <https://www.banrep.gov.co/es/asignacion-deg-colombia-parte-del-fmi-y-venta-reservas-internacionales-gobierno-nacional>).

3/ Incluye cupon y principal.

4/ Incluye repos a un día, *overnight* y a mediano plazo.

5/ Incluye contracción a un día y a plazo.

6/ No se incluyen las operaciones con organismos internacionales.

7/ Este valor corresponde a la expansión o contracción monetaria generada por las compras o ventas de títulos de deuda privada, por tanto, no coincide con el valor nominal de los mismos.

8/ Dentro del rubro "otros" se incluye el efecto monetario del PyG del Banco. Además, se incluye la contracción y/o expansión monetaria generada por la liquidación de las operaciones en el mercado cambiario pactadas a través de contratos NDF por el BR.

Fuente: Banco de la República

*Datos provisionales

Operaciones de Compra - Venta de Divisas del Banco de la República en el mercado de contado
(Millones de Dólares)

Concepto	2021										
	Ene	Feb	Mar	Abr	May	Jun	Jul	Ago	Sep	Oct	Acumulado Ene - Oct
Compras	0.0	0.0	0.0	0.0	0.0	0.0	0.0	0.0	0.0	0.0	0.0
Opciones Put	0.0	0.0	0.0	0.0	0.0	0.0	0.0	0.0	0.0	0.0	0.0
Para Acumulación de Reservas Internacionales	0.0	0.0	0.0	0.0	0.0	0.0	0.0	0.0	0.0	0.0	0.0
Para el Control de la Volatilidad	0.0	0.0	0.0	0.0	0.0	0.0	0.0	0.0	0.0	0.0	0.0
Subastas de Compra Directa	0.0	0.0	0.0	0.0	0.0	0.0	0.0	0.0	0.0	0.0	0.0
Intervención Discrecional	0.0	0.0	0.0	0.0	0.0	0.0	0.0	0.0	0.0	0.0	0.0
Vencimiento de Fx Swaps	0.0	0.0	0.0	0.0	0.0	0.0	0.0	0.0	0.0	0.0	0.0
Gobierno Nacional	0.0	0.0	0.0	0.0	0.0	0.0	0.0	0.0	0.0	0.0	0.0
Ventas	0.0	0.0	0.0	0.0	0.0	0.0	0.0	2,787.7	0.0	0.0	2,787.7
Opciones Call	0.0	0.0	0.0	0.0	0.0	0.0	0.0	0.0	0.0	0.0	0.0
Para Desacumulación de Reservas Internacionales	0.0	0.0	0.0	0.0	0.0	0.0	0.0	0.0	0.0	0.0	0.0
Para el Control de la Volatilidad	0.0	0.0	0.0	0.0	0.0	0.0	0.0	0.0	0.0	0.0	0.0
FX Swaps	0.0	0.0	0.0	0.0	0.0	0.0	0.0	0.0	0.0	0.0	0.0
Gobierno Nacional	0.0	0.0	0.0	0.0	0.0	0.0	0.0	2,787.7	0.0	0.0	2,787.7
Compras - ventas netas en el mercado de contado	0.0	0.0	0.0	0.0	0.0	0.0	0.0	-2,787.7	0.0	0.0	-2,787.7

Fuente: Banco de la República

Operaciones de Compra - Venta de Divisas del Banco de la República a través de contratos forward con cumplimiento financiero

(Millones de Dólares)

Concepto	2021										
	Ene	Feb	Mar	Abr	May	Jun	Jul	Ago	Sep	Oct	Acumulado Ene-Oct
Ventas a través de contratos forward con cumplimiento financiero	90.9	90.9	0.0	0.0	0.0	0.0	0.0	0.0	0.0	0.0	181.8

Fuente: Banco de la República

ANEXO 11: COMPOSICIÓN DE LAS RESERVAS INTERNACIONALES

Cuadro 1. COMPOSICIÓN DE LAS RESERVAS INTERNACIONALES *
2020-2021

Descripción	(Millones de US\$)							
	31-dic-20		29-oct-21		26-nov-21		Variación	
	Valor	Part. % en las Reservas Brutas	Valor	Part. % en las Reservas Brutas	Valor	Part. % en las Reservas Brutas	Mensual corrido	Año corrido
1. RESERVAS BRUTAS	59,039	100.00%	58,800	100.00%	58,533	100.00%	-267	-506
Efectivo en caja	2	0.00%	2	0.00%	2	0.00%	0	0
Depósitos a la orden	142	0.24%	282	0.48%	246	0.42%	-36	104
Inversiones	55,672	94.30%	51,184	87.05%	53,168	90.83%	1,984	-2,504
-Portafolio directo	40,597	68.76%	35,710	60.73%	37,692	64.39%	1,982	-2,905
-Portafolio en administración	15,075	25.53%	15,474	26.32%	15,476	26.44%	2	401
Valores por cobrar venta de inversiones	807	1.37%	2,151	3.66%	1	0.00%	-2,150	-806
Oro	252	0.43%	268	0.46%	269	0.46%	1	16
-En caja	0	0.00%	0	0.00%	0	0.00%		
-En custodia	252	0.43%	268	0.46%	269	0.46%	1	16
Fondo Monetario Internacional	1,605	2.72%	4,324	7.35%	4,258	7.28%	-66	2,653
-DEGs	892	1.51%	3,624	6.16%	3,569	6.10%	-55	2,676
-Posición de reserva	713	1.21%	700	1.19%	690	1.18%	-11	-23
Fondo Latinoamericano de Reservas	559	0.95%	589	1.00%	589	1.01%	0	30
-Aportes	539	0.91%	569	0.97%	569	0.97%	0	30
-Pesos Andinos	20	0.03%	20	0.03%	20	0.03%	0	0
Convenios Internacionales	0	0.00%	0	0.00%	0	0.00%	0	0
2. PASIVOS DE CORTO PLAZO (a)	9	0.01%	8	0.01%	7	0.01%	-1	-1
Convenios internacionales	0	0.00%	0	0.00%	0	0.00%	0	0
Bancos del Exterior	0	0.00%	0	0.00%	0	0.00%	0	0
Fondo Latinoamericano de Reservas FLAR	0	0.00%	0	0.00%	0	0.00%	0	0
Valores por pagar compra inversiones	0	0.00%	0	0.00%	0	0.00%	0	0
Dptos. Por Invs. Ext. De Portafolio Dcto. 4814 de 2007.	0	0.00%	0	0.00%	0	0.00%	0	0
Intereses causados de los pasivos	9	0.01%	8	0.01%	7	0.01%	-1	-1
3. RESERVAS NETAS (1 menos 2)	59,031	99.99%	58,792	99.99%	58,525	99.99%	-267	-505

* Reservas Internacionales a precios de mercado. Incluye causaciones y valuaciones.

** A partir del 4 de junio de 2019 los recursos en dólares del Gobierno en el Banco de la República se registran en cuentas diferentes a las de las reservas internacionales, y a partir del 17 de diciembre de 2019, la totalidad de los recursos en moneda extranjera del Gobierno en el Banco de la República se contabilizan por fuera del balance del Banco, por tanto no hacen parte de las reservas internacionales.

En 2020 el Banco de la República aumentó las reservas internacionales mediante la compra de USD 3.500 m al Gobierno Nacional (USD 2000 m el 4 de mayo y USD 1.500 m el 2 de diciembre).

El 23 de agosto de 2021 entró en vigencia la asignación general de DEG que realizó el FMI a sus países miembros. En el caso de Colombia esto generó un incremento en las reservas internacionales en DEG 1.959,6 m (equivalentes a USD 2.779,6 m utilizando la tasa de cambio DEG/USD de ese día). Posteriormente, el 30 de agosto de 2021 el Gobierno Nacional le compró el monto equivalente a la asignación de DEG para Colombia por un valor de USD 2.787,7 m al Banco de la República (utilizando la tasa de cambio DEG/USD del 30 de agosto). Con esto, las reservas internacionales retornaron a un nivel similar al que tenían antes del 23 de agosto (véase

<https://www.banrep.gov.co/es/asignacion-deg-colombia-parte-del-fmi-y-venta-reservas-internacionales-gobierno-nacional>).

Cifras provisionales.

Fuente: Banco de la República