

Semana 47

INFORME DE MERCADOS FINANCIEROS

24 de noviembre de 2021

Este es un documento de trabajo informativo. Su contenido no compromete al Banco de la República ni a su Junta Directiva.

Únicamente incluye las operaciones de los establecimientos de crédito en Colombia para agregados monetarios y crediticios. Por tanto, no se tienen en cuenta las operaciones de sus sucursales en el exterior.

1. Comportamiento de las tasas de interés

a. Tasas de interés de los mercados monetarios, de crédito y de deuda pública

Tasas (e.a) 1/	Fecha 19-nov-21	Monto semanal MM de pesos	Monto promedio de captaciones semanales				Variación (pb)			
			año 2020	Corrido 2021	1 semana	1mes	13 semanas	año corrido	año completo	
Intervención BR	2,50	n.a	n.a	n.a	0	50	75	75	75	
IBR Overnight	2,53	n.a	n.a	n.a	0	50	78	79	78	
IBR 1 mes (Tasa fija de OIS)	2,57	n.a	n.a	n.a	3	32	80	82	81	
IBR 3 meses (Tasa fija de OIS)	3,02	n.a	n.a	n.a	9	46	105	129	127	
IBR 6 meses (Tasa fija de OIS)	3,57	n.a	n.a	n.a	10	43	119	186	183	
Pasivas										
TIB	2,56	3.778	2.893	2.969	1	52	80	80	80	
DTF 2/	2,65	848	1.006	912	3	42	61	74	68	
Captación < 90 días 3/	1,79	382	202	334	-7	9	29	34	25	
Captación a 90 días 3/	2,62	858	1.041	964	-2	38	58	69	62	
Captación 91-179 días 3/	2,95	447	476	500	15	44	78	65	60	
Captación a 180 días 3/	3,30	495	518	500	28	46	99	92	99	
Captación a 181-360 días 3/	4,12	408	796	791	4	62	107	114	128	
Captación > 360 días 3/	5,61	364	677	564	15	106	213	233	252	
Total captación de CDT	3,25	2.954	3.710	3.652	-2	54	64	98	83	
Ahorro 11/	1,11	n.a	n.a	n.a	-1	10	13	9	-2	
			Monto promedio de desembolsos semanales							
	12-nov-21	Monto semanal	año 2020	Corrido 2021	1 semana	1mes	13 semanas	año corrido	año completo	
Activas										
Comercial 4/	6,94	2.882	2.861	3.016	19	33	79	92	68	
Tesorería	6,62	263	68	168	102	-38	-232	43	-199	
Preferencial	5,92	1.241	1.489	1.568	22	37	99	76	104	
Ordinario 5/	7,91	1.379	1.304	1.281	-11	24	69	45	71	
Consumo 6/	14,95	2.528	1.300	1.935	28	27	37	99	62	
Consumo sin libranza	17,43	1.522	661	1.030	11	4	62	174	98	
Consumo a través de libranza	11,20	1.006	639	905	-3	13	-23	-118	-110	
Tarjeta de crédito (Personas) 7/	23,84	714	509	612	8	22	7	-5	33	
Vivienda 8/	9,25	300	221	371	3	12	30	-14	-54	
Microcrédito	38,03	156	101	128	76	0	12	110	18	
Activa Ponderada 9/	10,84	-	-	-	36	52	128	271	185	
Comercial BR 10/	6,96	-	-	-	12	38	90	95	75	
Pasivas										
Pasiva Ponderada	2,48	n.a	n.a	n.a	60	44	40	114	57	
			Monto promedio de negociaciones semanales							
	19-nov-21	Monto semanal	año 2020	Corrido 2021	1 semana	1mes	13 semanas	año corrido	año completo	
Deuda Pública 12/										
2 años (TES May 2022)	3,02	1.124	1.952	1.220	-10	-2	82	87	62	
4 años (TES Jul 2024)	6,48	1.413	2.056	1.858	0	86	159	305	299	
5 años (TES Nov 2025)	7,07	612	1.069	1.058	-2	59	130	304	306	
8 años (TES Abr 2028)	7,82	472	1.049	647	3	55	109	299	287	
10 años (TES Sep 2030)	7,94	272	339	620	3	39	91	258	240	
12 años (TES Jun 2032)	8,10	256	648	510	-1	23	64	236	208	

Fuente: Banco de la República y Bloomberg. Cálculos con información de los formatos 088 y 441 de la Superintendencia Financiera de Colombia.

1/ La tasa de intervención corresponde a la tasa diaria mientras que las demás corresponden al promedio semanal.

2/ El cálculo de la DTF se hace sobre las captaciones a 90 días de los Bancos, Corporaciones Financieras y Compañías de Financiamiento Comercial. La DTF que se presenta corresponde a la calculada en la respectiva fecha con información del viernes anterior hasta el jueves de misma semana y tiene vigencia para la siguiente semana.

3/ Las tasas de captación corresponden a la información de CDT por plazos. Incluye la información para el total de sistema financiero.

4/ Promedio ponderado por monto de las tasa de crédito ordinarios, preferenciales y de tesorería.

5/ No incluye créditos ordinarios entre 1 y 30 días.

6/ No incluye tarjetas de crédito.

7/ Calculada sin tener en cuenta consumos a 1 mes ni avances en efectivo.

8/ Corresponde al promedio ponderado de los créditos desembolsados para adquisición de vivienda en pesos y en UVR. Antes de realizar el promedio ponderado a la tasa de los créditos en UVR se le suma la variación anual promedio de la UVR de la respectiva semana. No incluye vivienda VIS

9/ Calculado como el promedio ponderado por monto de las tasas de crédito de consumo, preferencial, ordinario y tesorería. Debido a la alta rotación del crédito de tesorería, su ponderación se estableció como la quinta parte de su desembolso semanal.

10/ Promedio ponderado por monto de las tasa de crédito ordinarios, preferenciales y un quinto del desembolso de tesorería.

11/ Incluye el rendimiento de los depósitos de ahorro ordinarios activos y las cuentas AFC.

12/ TES tasa fija en pesos. Las tasas corresponden al promedio ponderado por monto de las negociaciones en SEN y MEC.

b. Tasas de intervención del BR, Interbancaria, DTF (Semana Cálculo) e IBR

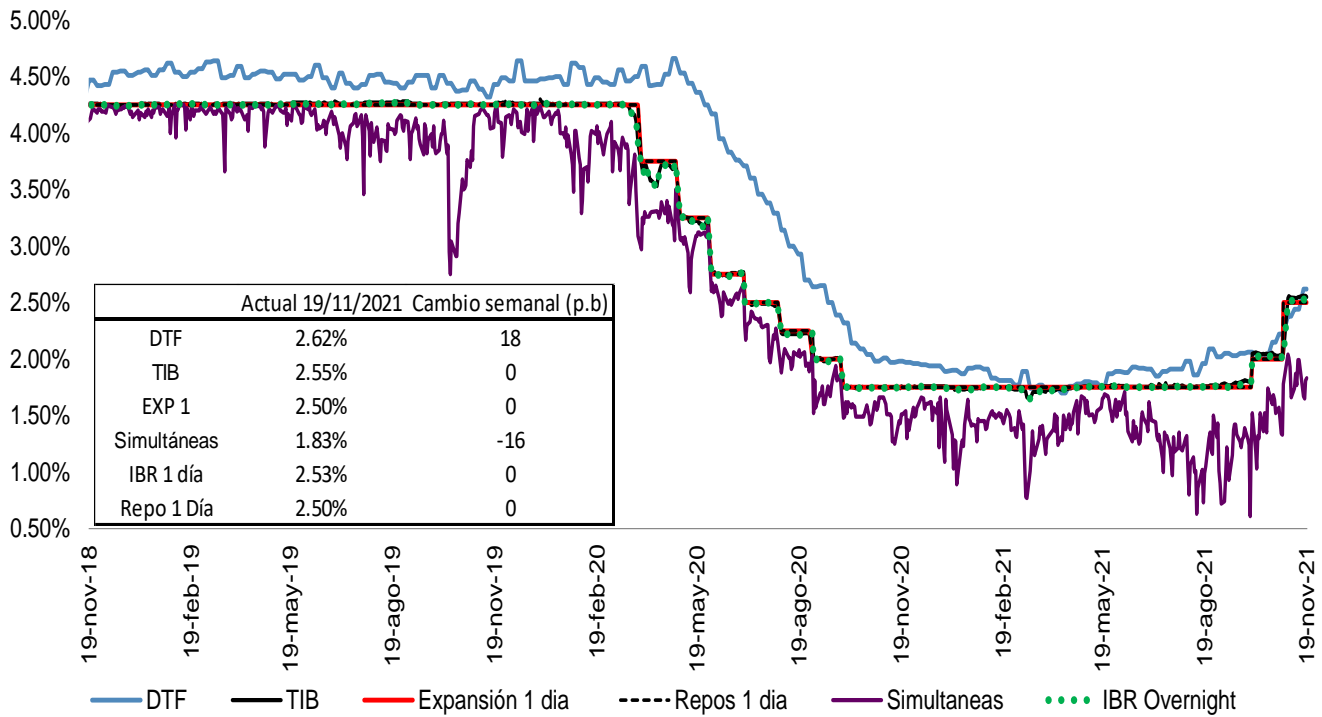

Fuente: Banco de la República, Superintendencia Financiera y SEN.

Spread IBR, TIB y CDT a través de tesorería frente a la tasa de referencia

Promedio 5 días

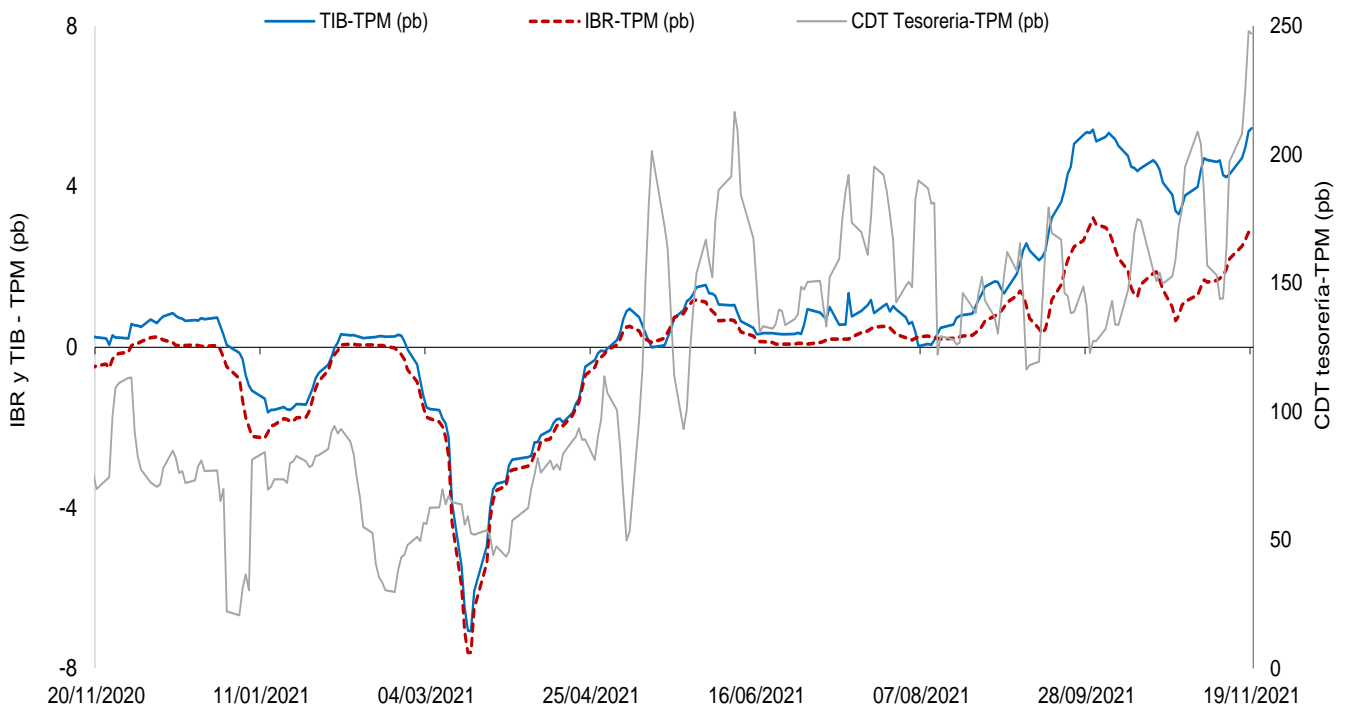

El IBR y la TIB corresponden al plazo de 1 día. La tasa de CDT a través de tesorería no se discrimina por plazo.
 FUENTE: Banco de la República, cálculos con información de la Superintendencia Financiera de Colombia

c. Tasas de interés activas por tipo de préstamo
Nominales

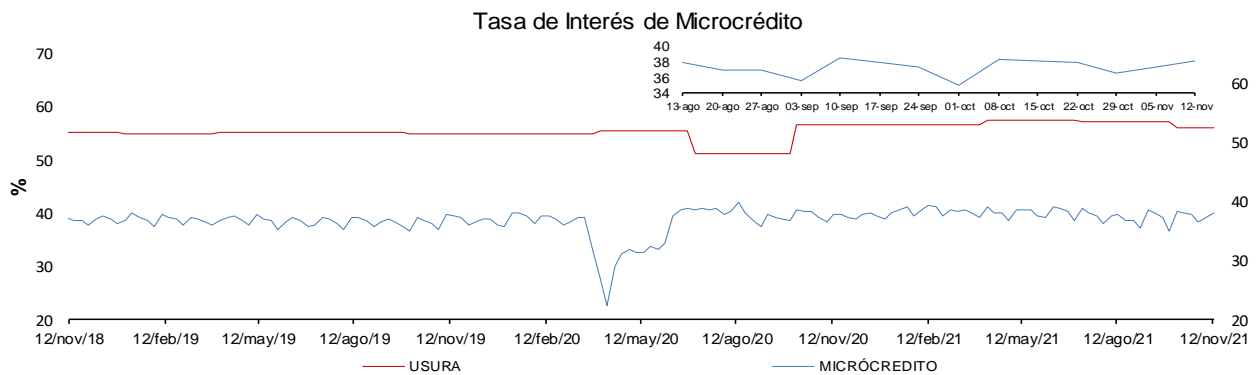
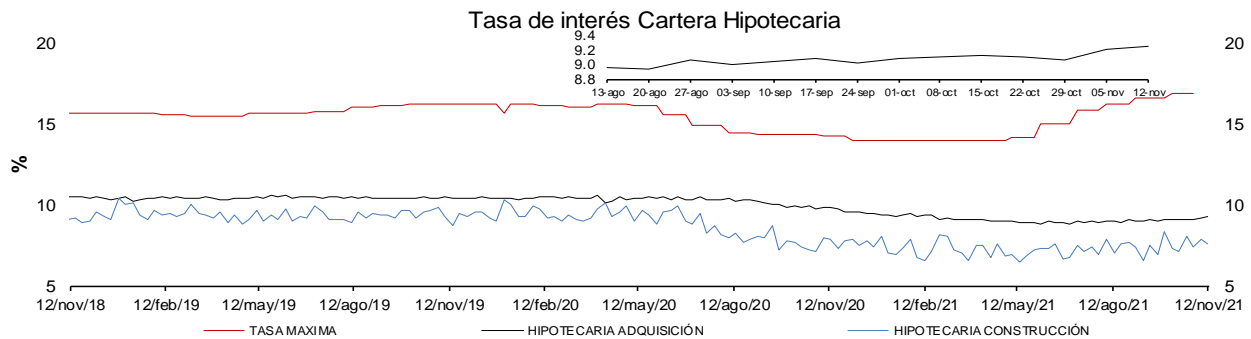
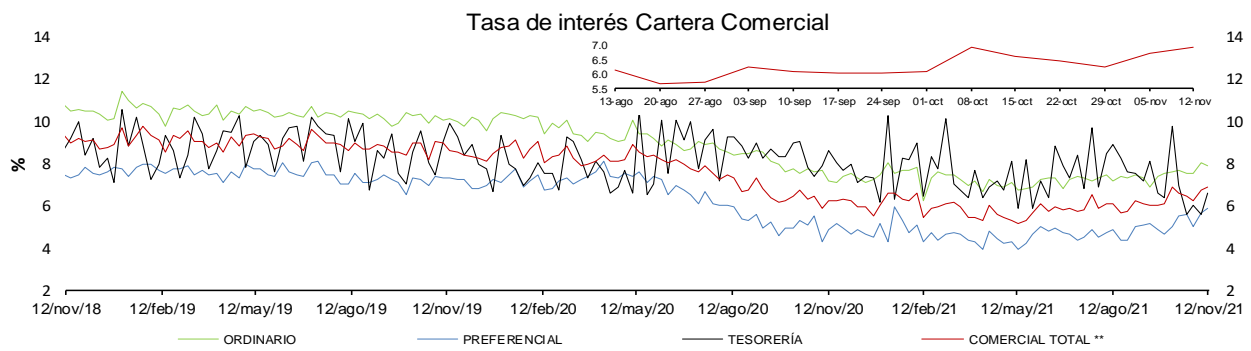
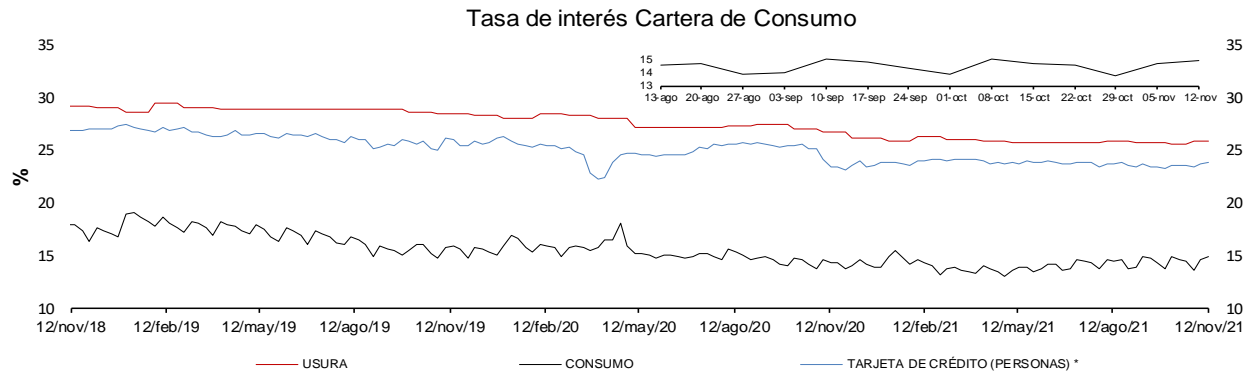

* La tasa de interés de tarjetas de crédito no incluye avances ni compras a 1 mes.

** Promedio ponderado por monto de las tasa de los créditos ordinarios, de tesorería y preferenciales.

FUENTES: Superintendencia financiera de Colombia y cálculos Banco de la República.

e. Tasas de interés de intervención del BR, tasa de interés ponderada de captación del sistema financiero, DTF y tasa de colocación total del sistema financiero

Promedio móvil de orden 4

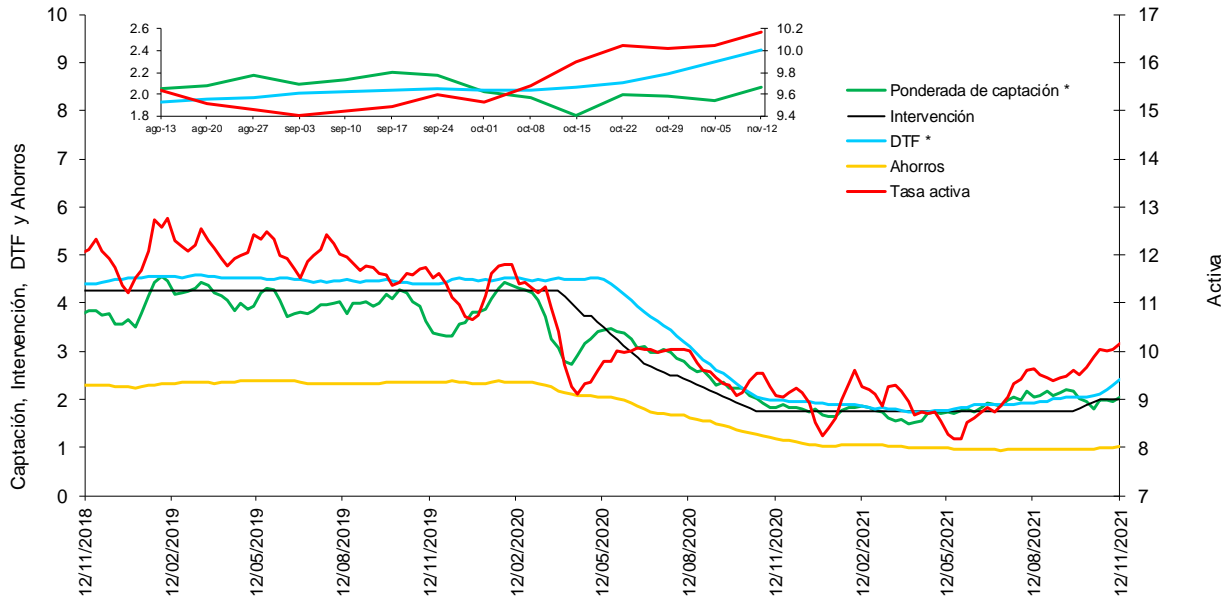

* La DTF está adelantada una semana, es decir no corresponde a la tasa vigente para la semana en cuestión sino a la tasa vigente para la semana siguiente, para que sea comparable con la tasa ponderada de captación de este gráfico.

Fuentes: Banco de la República. Cálculos con información de la Superintendencia Financiera de Colombia.

f. Tasas de interés de deuda pública

Tasas cero cupón TES en pesos y tasa de política monetaria

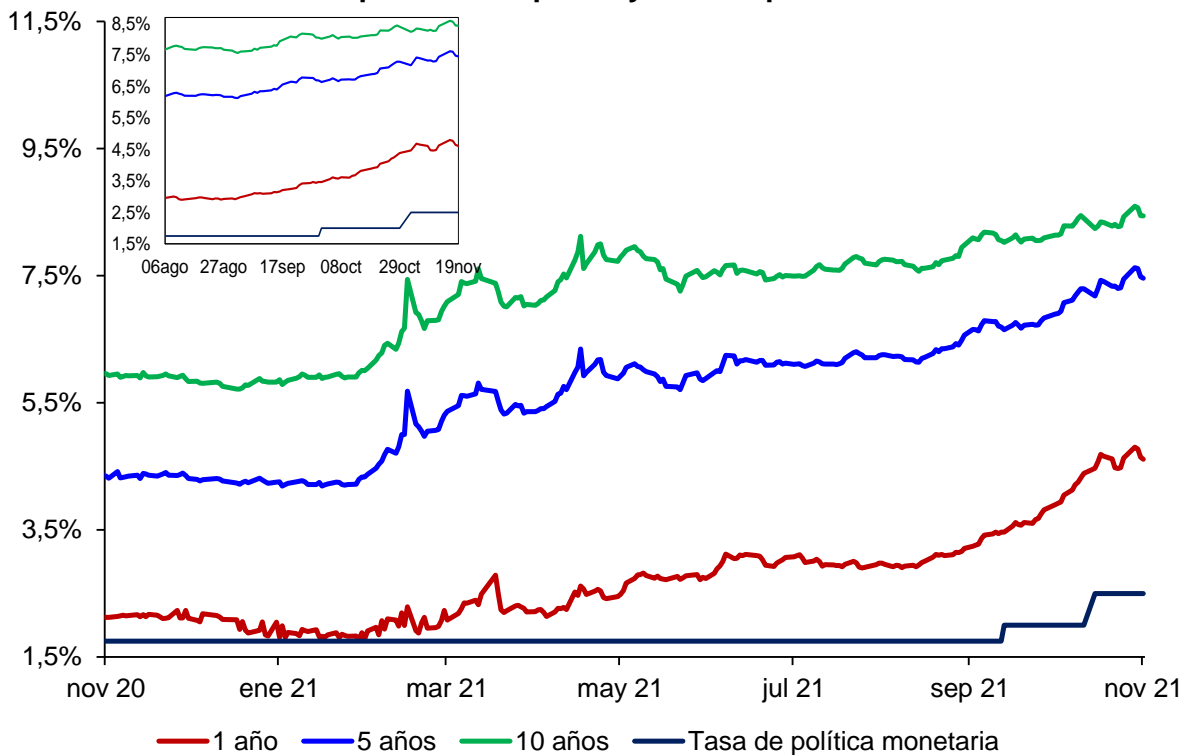

.Fuente: SEN y Master Trader. Cálculos: Departamento de Operaciones y Análisis de Mercados

2. Liquidez primaria y mercado monetario

Saldo de Repos* y DRNCE**

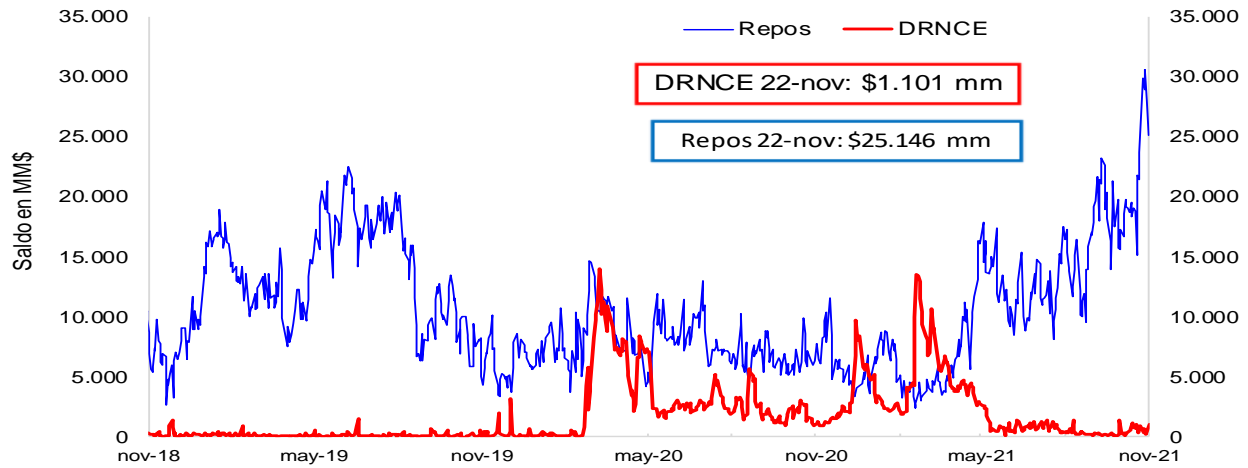

* Los repos incluyen las operaciones de la ventanilla de expansión.

** Depósitos Remunerados No Constitutivos de Encaje. Incluye las operaciones de contracción por ventanilla a 1 día.

Saldo disponible de la TGN en el BR*



*No incluye el saldo de los TES de Control Monetario.

**Incluye los depósitos remunerados y los no remunerados de la TGN en el BR .

Saldo de TES a precios de mercado en poder del BR

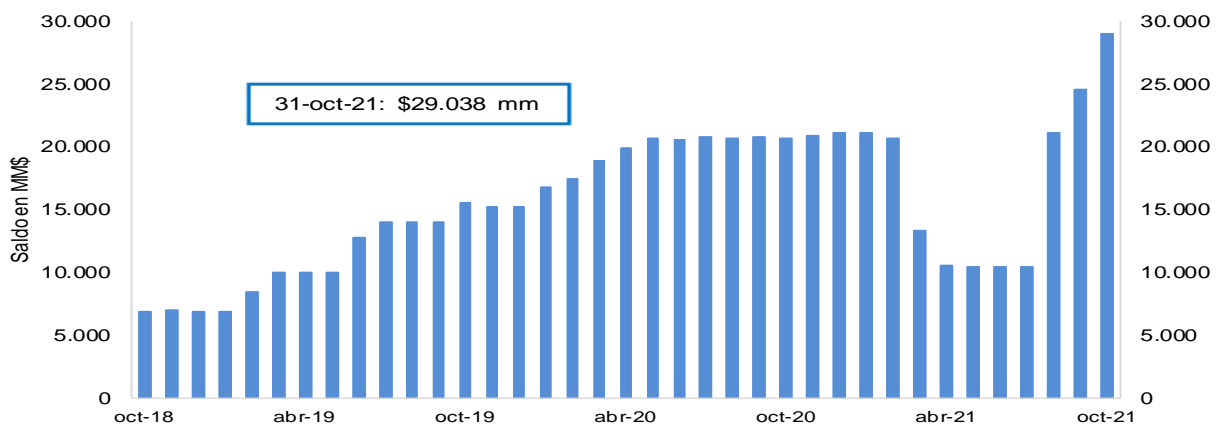

FUENTE: Banco de la República.

3. Pasivos del sistema financiero consolidado y mercado de depósito

a. M1, M3 Y PSE

OFERTA MONETARIA AMPLIADA ^{1/}
Miles de millones de pesos y porcentajes

Concepto	Saldo a noviembre 12 2021	VARIACIONES									
		SEMANAL		ULTIMAS 4 SEM		ULTIMAS 13 SEM		CORRIDO AÑO		ANUAL	
		ABS	%	ABS	%	ABS	%	ABS	%	ABS	%
OFERTA MONETARIA AMPLIADA- M3* (1+2)	656,365	2,368	0.4	14,474	2.3	12,905	2.0	36,956	6.0	54,178	9.0
1. Efectivo	98,051	-80	-0.1	1,889	2.0	1,097	1.1	3,178	3.3	12,324	14.4
2. Depósitos en poder del público*	558,313	2,448	0.4	12,585	2.3	11,808	2.2	33,778	6.4	41,854	8.1
Cuenta Corriente	76,760	-173	-0.2	4,176	5.8	5,546	7.8	10,564	16.0	15,595	25.5
Ahorros	271,174	-3,310	-1.2	4,436	1.7	3,334	1.2	22,893	9.2	31,420	13.1
CDT + Bonos*	188,175	275	0.1	-683	-0.4	-1,800	-0.9	-4,639	-2.4	-9,334	-4.7
CDT menor a 18 meses*	83,511	197	0.2	-387	-0.5	-1,809	-2.1	2,574	3.2	876	1.1
CDT mayor a 18 meses*	68,543	-317	-0.5	-1,032	-1.5	-1,817	-2.6	-11,441	-14.3	-13,869	-16.8
Bonos*	36,121	395	1.1	736	2.1	1,827	5.3	4,227	13.3	3,659	11.3
Depósitos Fiduciarios (impuestos y otros conceptos)	13,756	4,296	45.4	2,619	23.5	2,977	27.6	5,662	70.0	1,808	15.1
Depósitos a la Vista	8,448	1,361	19.2	2,038	31.8	1,751	26.1	-703	-7.7	2,366	38.9
Repos con el Sector Real	0	-	-	-	-	-	-	-	-	-	-
3. CDT+ Bonos en poder del Banco de la República	1,312	-0	0.0	-52	-3.8	-554	-29.7	-3,718	-73.9	-4,429	-77.1
TOTAL DEPÓSITOS (2+3)**	559,626	2,448	0.4	12,533	2.3	11,254	2.1	30,060	5.7	37,425	7.2
ITEM DE MEMORANDO											
M1. Medios de pago	174,812	-253	-0.1	6,065	3.6	6,643	4.0	13,742	8.5	27,918	19.0
M1 + Ahorros	445,985	-3,563	-0.8	10,501	2.4	9,977	2.3	36,635	8.9	59,338	15.3
M2*	598,039	-3,683	-0.6	9,081	1.5	6,351	1.1	27,769	4.9	46,345	8.4
PSE en poder del público sin fiduciarios*	544,557	-1,847	-0.3	9,967	1.9	8,831	1.6	28,115	5.4	40,046	7.9
M3 sin fiduciarios*	642,608	-1,928	-0.3	11,855	1.9	9,928	1.6	31,293	5.1	52,369	8.9
Total Depósitos**	559,626	2,448	0.4	12,533	2.3	11,254	2.1	30,060	5.7	37,425	7.2
	Variaciones Anualizadas	Semanal		Últimas 4 sem.		Últimas 13 sem.					
	M3*	20.7		33.6		8.3					
	Efectivo	-4.2		28.8		4.6					
	Dep. en poder del público*	25.7		34.5		8.9					
	M1	-7.2		58.2		16.8					
	M1 + Ahorros	-33.9		36.3		9.5					
	M2*	-27.3		22.0		4.4					
	Dep. sin Fiduciarios*	-16.1		27.1		6.8					
	M3 sin Fiduciarios*	-14.4		27.4		6.4					

^{1/} Incluye FDN a partir del corte del 2 de octubre de 2020, tras la emisión de bonos por parte de dicha entidad dirigida al público en general. No contiene los CDT emitidos por Findeter en el marco del Decreto 581 y la Resolución 1357 de 2020 del MHCP.

* A partir de las estadísticas con corte a ago 28 /2020 se excluyeron los CDT y los bonos en poder del Banco de la República, y se reprocesó la serie desde mar 27/2020 hasta la fecha.

**Incluye los CDTs y bonos en poder del Banco de la República

Fuentes: Banco de la República y Formato 281 de la Superintendencia Financiera de Colombia.

c. M3, PSE Y M1 + AHORRO

En poder del público

Variaciones anuales (%) de datos semanales

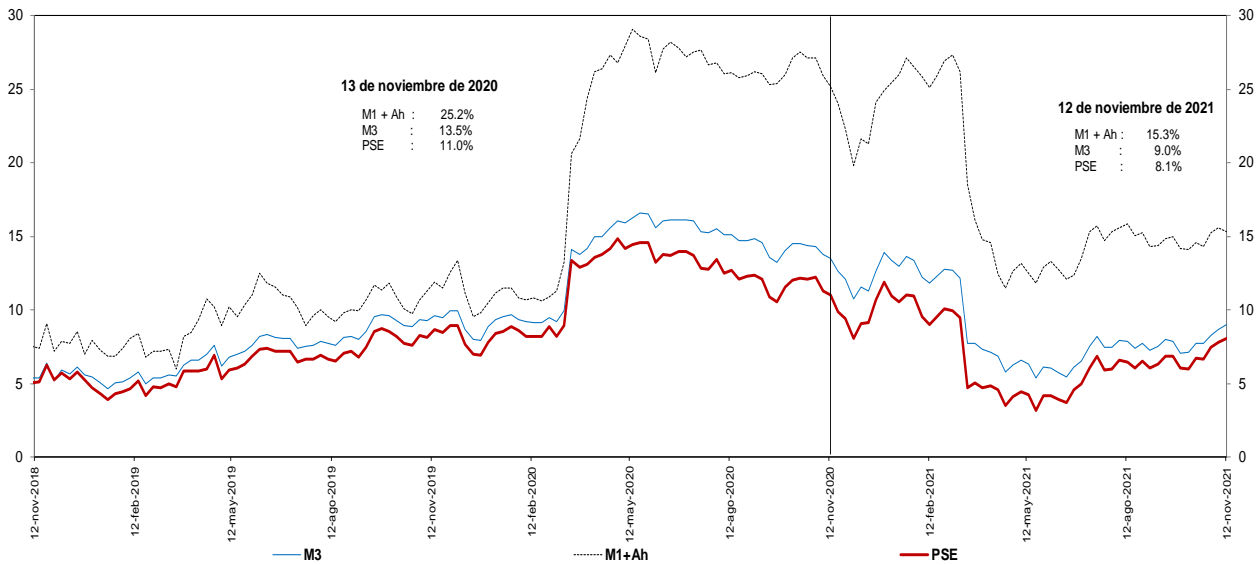

Incluye FDN a partir del corte del 2 de octubre de 2020, tras la emisión de bonos por parte de dicha entidad dirigida al público en general. No contiene los CDT emitidos por Findeter en el marco del Decreto 581 y la Resolución 1357 de 2020 del MHCP.

* A partir de las estadísticas con corte a ago 28 /2020 se excluyeron los CDT y los bonos en poder del Banco de la República, y se reprocesó la serie desde mar 27/2020 hasta la fecha.

Fuentes: Banco de la República y Formato 281 de la Superintendencia Financiera de Colombia.

d. M3 Y PSE sin fiduciarios y M1 + AHORRO

En poder del público

Variaciones anuales (%) de datos semanales

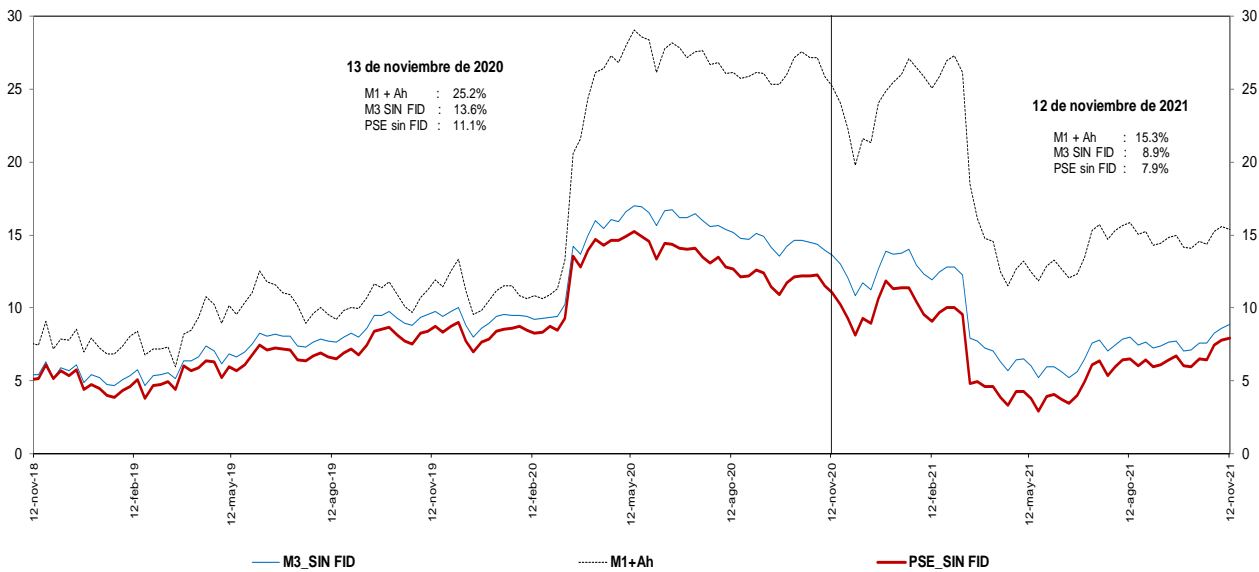

Incluye FDN a partir del corte del 2 de octubre de 2020, tras la emisión de bonos por parte de dicha entidad dirigida al público en general. No contiene los CDT emitidos por Findeter en el marco del Decreto 581 y la Resolución 1357 de 2020 del MHCP.

* A partir de las estadísticas con corte a ago 28 /2020 se excluyeron los CDT y los bonos en poder del Banco de la República, y se reprocesó la serie desde mar 27/2020 hasta la fecha.

Fuentes: Banco de la República y Formato 281 de la Superintendencia Financiera de Colombia.

e. M3 Y PSE sin fiduciarios
En poder del público
Variaciones anualizadas últimas 13 semanas

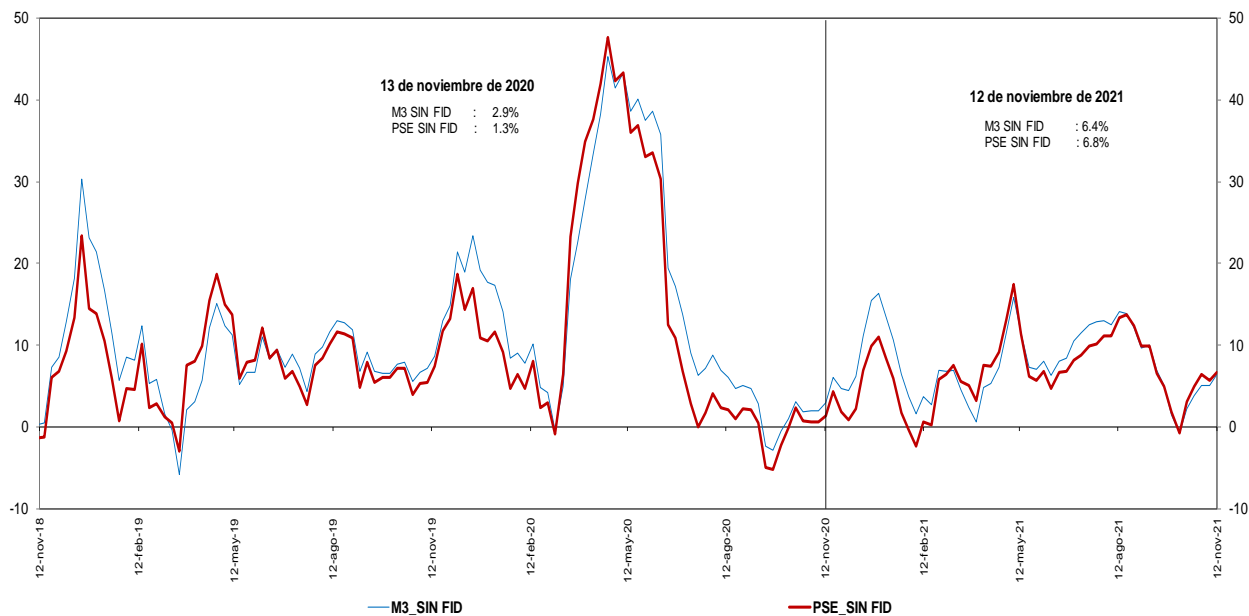

Incluye FDN a partir del corte del 2 de octubre de 2020, tras la emisión de bonos por parte de dicha entidad dirigida al público en general. No contiene los CDT emitidos por Findeter en el marco del Decreto 581 y la Resolución 1357 de 2020 del MHCP.
 * A partir de las estadísticas con corte a ago 28 /2020 se excluyeron los CDT y los bonos en poder del Banco de la República, y se reprocesó la serie desde mar 27/2020 hasta la fecha.

Fuentes: Banco de la República y Formato 281 de la Superintendencia Financiera de Colombia.

g. M3 y M1+AHORRO
En poder del público
Variaciones anualizadas últimas 13 semanas

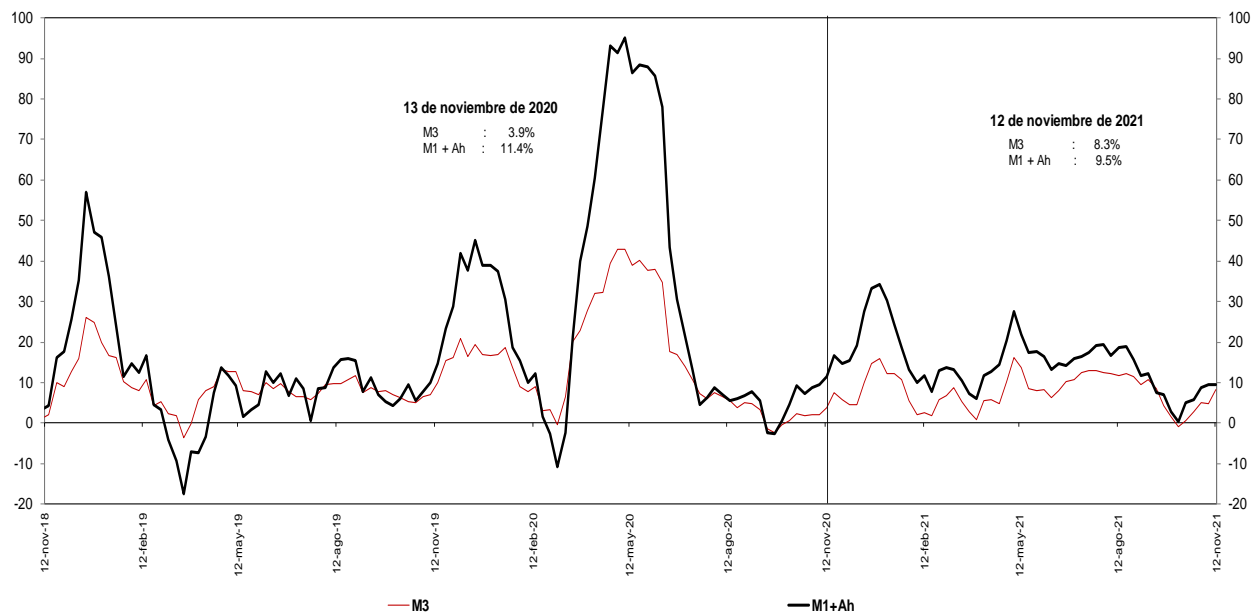

Incluye FDN a partir del corte del 2 de octubre de 2020, tras la emisión de bonos por parte de dicha entidad dirigida al público en general.
 * A partir de las estadísticas con corte a ago 28 /2020 se excluyeron los CDT y los bonos en poder del Banco de la República, y se reprocesó la serie desde mar 27/2020 hasta la fecha.

Fuentes: Banco de la República y Formato 281 de la Superintendencia Financiera de Colombia.

i. Base Monetaria y Multiplicador de M3
En poder del público
Promedio de orden 13

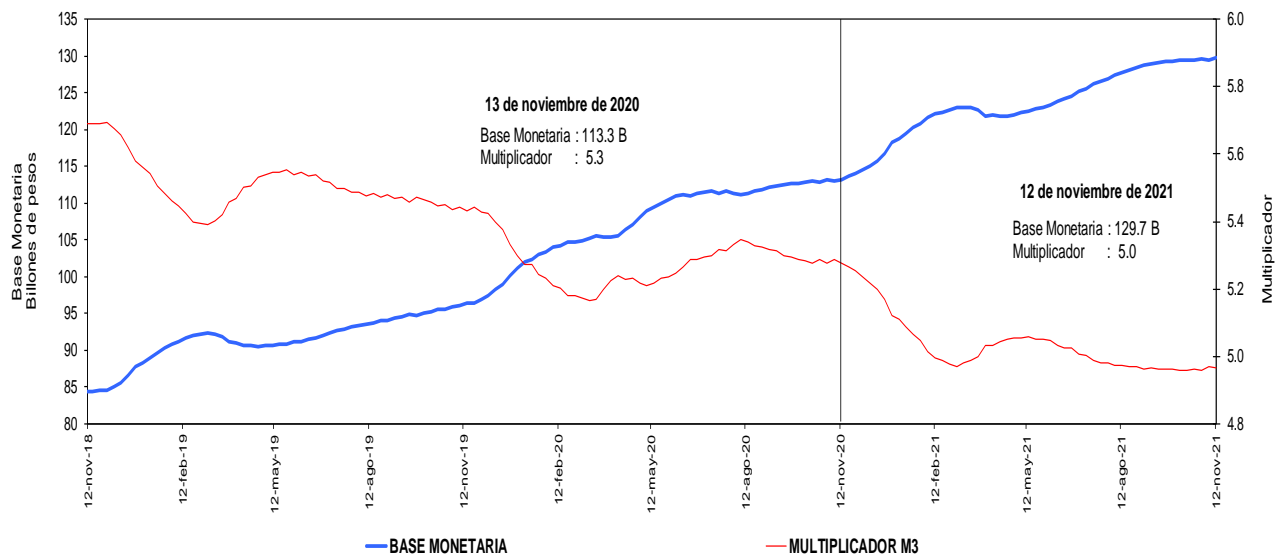

Incluye FDN a partir del corte del 2 de octubre de 2020, tras la emisión de bonos por parte de dicha entidad dirigida al público en general. No contiene los CDT emitidos por Findeter en el marco del Decreto 581 y la Resolución 1357 de 2020 del MHCP.

* A partir de las estadísticas con corte a ago 28 /2020 se excluyeron los CDT y los bonos en poder del Banco de la República, y se reprocesó la serie desde mar 27/2020 hasta la fecha.

Fuentes: Banco de la República y Formato 281 de la Superintendencia Financiera de Colombia.

j. Coeficientes de Efectivo y Reserva
En poder del público
Promedio de orden 13

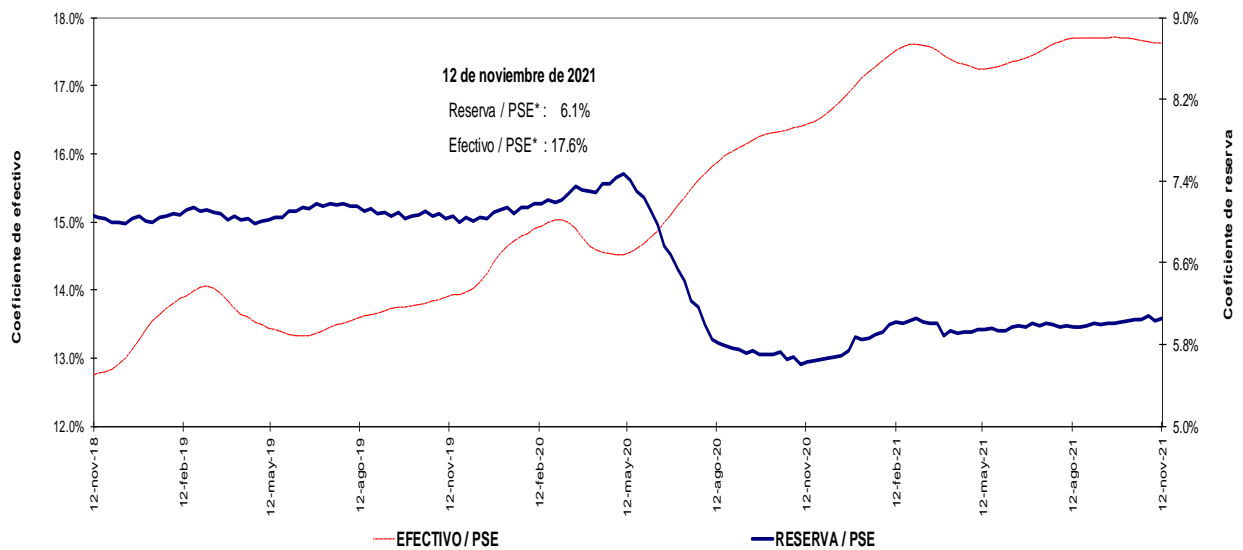

Incluye FDN a partir del corte del 2 de octubre de 2020, tras la emisión de bonos por parte de dicha entidad dirigida al público en general. No contiene los CDT emitidos por Findeter en el marco del Decreto 581 y la Resolución 1357 de 2020 del MHCP.

* A partir de las estadísticas con corte a ago 28 /2020 se excluyeron los CDT y los bonos en poder del Banco de la República, y se reprocesó la serie desde mar 27/2020 hasta la fecha.

Fuentes: Banco de la República y Formato 281 de la Superintendencia Financiera de Colombia.

4. Activos internos del sector financiero y mercado de crédito Cartera

a. Cartera Bruta M/T del Sistema Financiero por Modalidad de Crédito *

12 de noviembre de 2021

(Miles de millones de pesos y porcentajes)

Moneda		Saldo	Participación %	Variaciones									
				Semanal		Últimas 4 semanas		Últimas 13 semanas		Año corrido		Anual	
				Absoluta	%	Absoluta	%	Absoluta	%	Absoluta	%	Absoluta	%
Legal	Cartera ajustada	529,692	100.0	2,030	0.4	6,837	1.3	19,212	3.8	37,155	7.5	38,941	7.9
	Comercial 1/	257,522	48.6	759	0.3	2,923	1.1	6,497	2.6	13,565	5.6	11,505	4.7
	Consumo	174,180	32.9	1,082	0.6	2,901	1.7	9,129	5.5	14,665	9.2	17,183	10.9
	Hipotecaria ajustada 2/	83,677	15.8	144	0.2	853	1.0	2,961	3.7	7,973	10.5	9,174	12.3
	Microcrédito	14,313	2.7	45	0.3	160	1.1	626	4.6	952	7.1	1,079	8.2
	Memo Item												
	Hipotecaria	80,277	15.3	144	0.2	925	1.2	2,952	3.8	8,146	11.3	9,500	13.4
	Variaciones Anualizadas			Semanal	Últimas 4 semanas	Últimas 13 semanas	Año Corrido						
	Total cart. ajustada m/l			22.1	18.4	15.9	8.8						
	Comercial			16.6	16.0	10.8	6.5						
Consumo			38.3	24.4	24.0	10.7							
Hipotecaria			9.4	14.3	15.5	12.3							
Microcredito			17.9	15.8	19.6	8.3							
Extranjera	Total cartera en M. E.	19,238		60	0.3	260	1.4	-218	-1.1	4,618	31.6	1,835	10.5
	Total cartera en M. E. Mill. US\$	4,947		7	0.1	-83	-1.7	-132	-2.6	688	16.2	166	3.5
	Variaciones Anualizadas m/e			Semanal	Últimas 4 semanas	Últimas 13 semanas	Año Corrido						
	Expresada en pesos			17.7	19.3	-4.4	37.3						
Expresada en dólares			7.5	-19.5	-10.0	18.9							
Total	Cartera total ajustada	548,930	100.0	2,091	0.4	7,097	1.3	18,994	3.6	41,773	8.2	40,776	8.0
	Comercial	276,053	50.3	802	0.3	3,128	1.1	6,240	2.3	17,924	6.9	13,107	5.0
	Consumo	174,887	31.9	1,099	0.6	2,956	1.7	9,167	5.5	14,924	9.3	17,416	11.1
	Hipotecaria ajustada 2/	83,677	15.2	144	0.2	853	1.0	2,961	3.7	7,973	10.5	9,174	12.3
	Microcrédito	14,313	2.6	45	0.3	160	1.1	626	4.6	952	7.1	1,079	8.2
	Variaciones Anualizadas			Semanal	Últimas 4 semanas	Últimas 13 semanas	Año Corrido						
	Total cart. ajustada m/t			21.9	18.4	15.1	9.6						
	Comercial			16.3	16.0	9.6	8.1						
	Consumo			38.8	24.8	24.0	10.9						
	Hipotecaria			9.4	14.3	15.5	12.3						
Microcredito			17.9	15.8	19.6	8.3							

b. Cartera Neta M/T del Sistema Financiero por Modalidad de Crédito*

12 de noviembre de 2021

(Miles de millones de pesos y porcentajes)

Total cartera neta ml ajustada 3/	492,473		2,052	0.4	7,525	1.6	20,262	4.3	36,772	8.1	37,902	8.3
Total cartera en M. E.	19,171		60	0.3	259	1.4	-234	-1.2	4,583	31.4	1,788	10.3
Cartera Neta Ajustada Moneda Total	511,645		2,112	0.4	7,785	1.5	20,028	4.1	41,355	8.8	39,690	8.4

* No incluye la cartera de las entidades financieras especiales.

1/ Incluye ventas de cartera para manejo a través de derechos fiduciarios y ajustes por leasing operativo

2/ Incluye ajuste por titularización de cartera hipotecaria

3/ A partir de las estadísticas con corte dic 4/2020 no se desagrega la cartera neta por modalidad debido a la inclusión en el formato 281 de la cuenta de provisión general (creada a partir de la C.E 022/2020 de la Superintendencia Financiera de Colombia).

Fuentes: Formato 281 de la Superintendencia Financiera de Colombia, Titularizadora Colombia y cálculos Banco de la República.

c. Cartera bruta en moneda legal
Variaciones anuales (%) de datos semanales

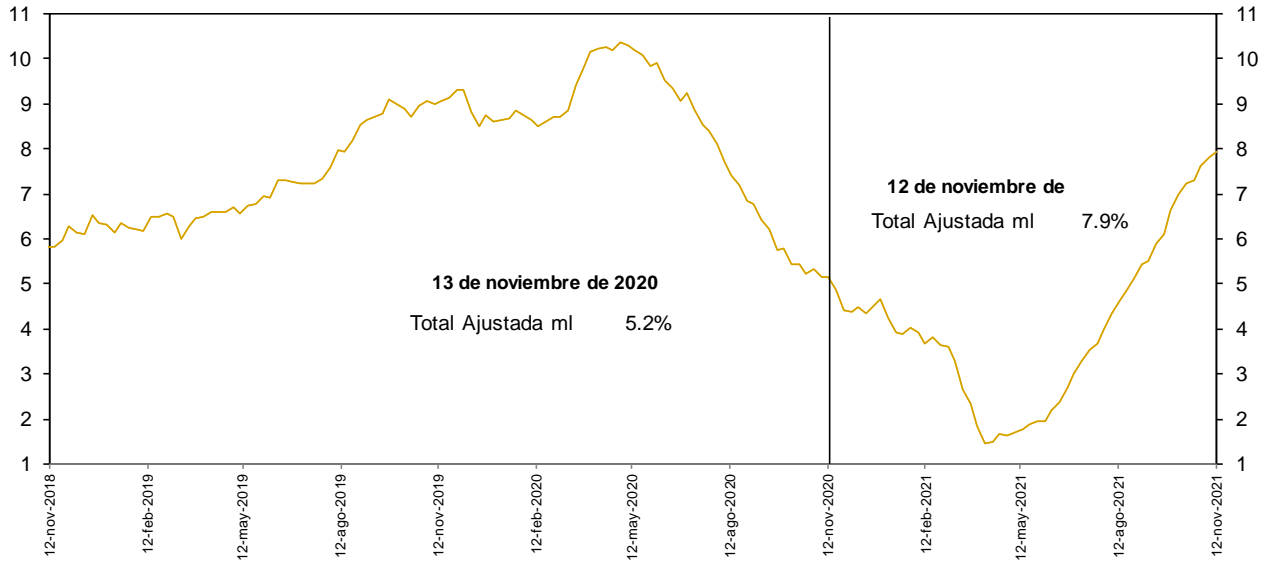

No incluye la cartera de las entidades financieras especiales.

Fuentes: Banco de la República y Formato 281 de la Superintendencia Financiera de Colombia.

d. Cartera bruta en moneda legal por modalidad de crédito
Variaciones anuales (%) de datos semanales

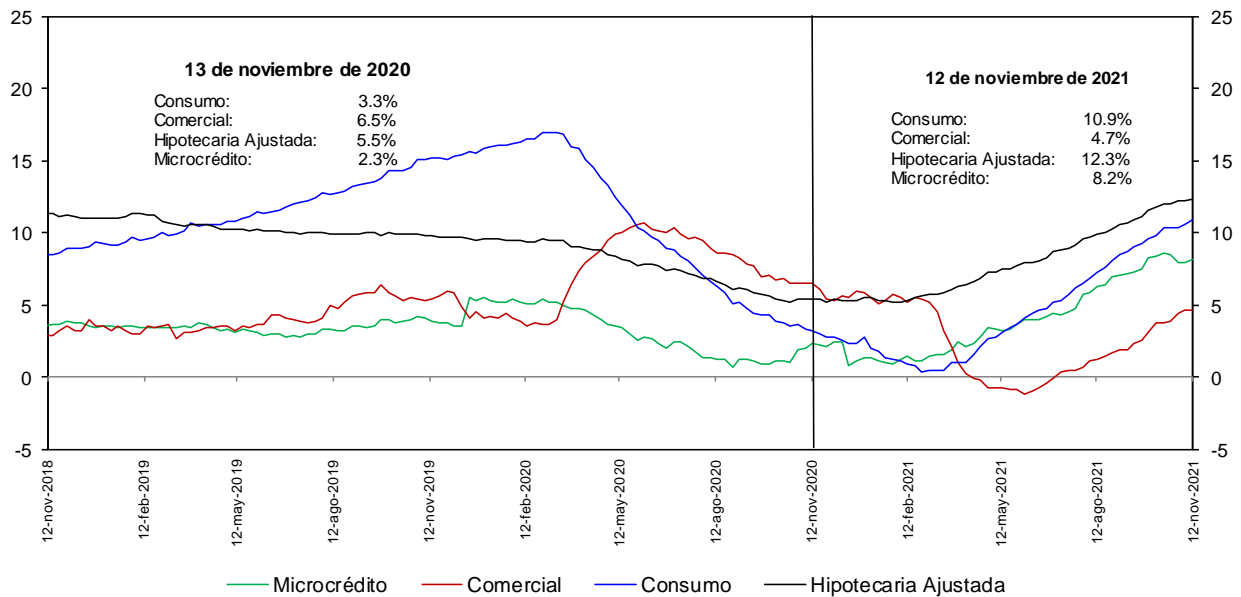

No incluye la cartera de las entidades financieras especiales.

Fuentes: Banco de la República y Formato 281 de la Superintendencia Financiera de Colombia.

e. Cartera bruta en moneda legal por modalidad de crédito
Variaciones anualizadas últimas 13 semanas (%)

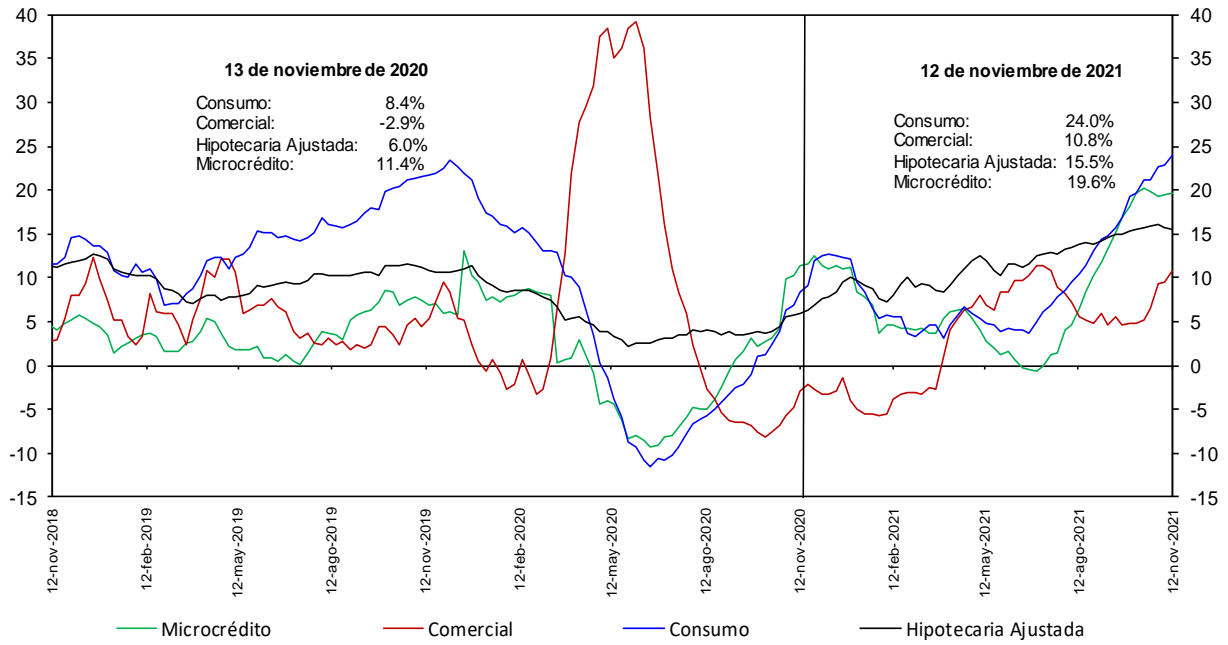

No incluye la cartera de las entidades financieras especiales.

Fuentes: Banco de la República y Formato 281 de la Superintendencia Financiera de Colombia.

h. Cartera moneda extranjera en dólares (%)

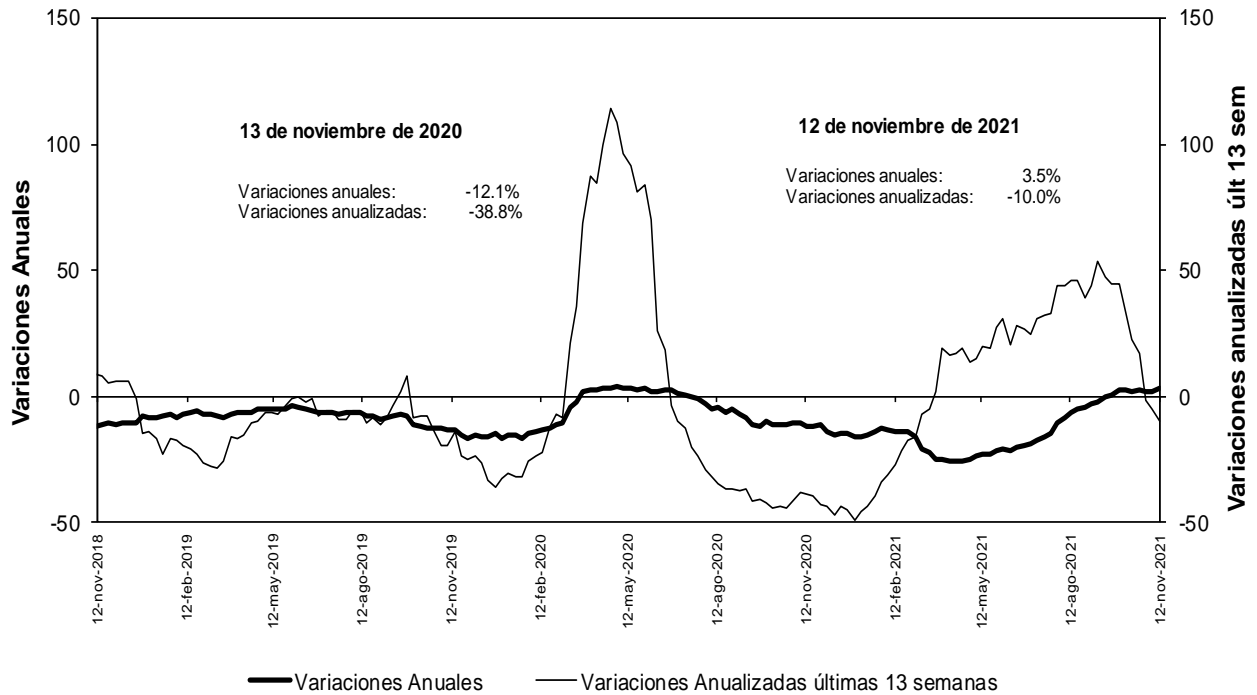

No incluye la cartera de las entidades financieras especiales.

Fuentes: Banco de la República y Formato 281 de la Superintendencia Financiera de Colombia.

**n. Bonos emitidos por los establecimientos de crédito
 -variación anual (%) y saldo (bill.)-**

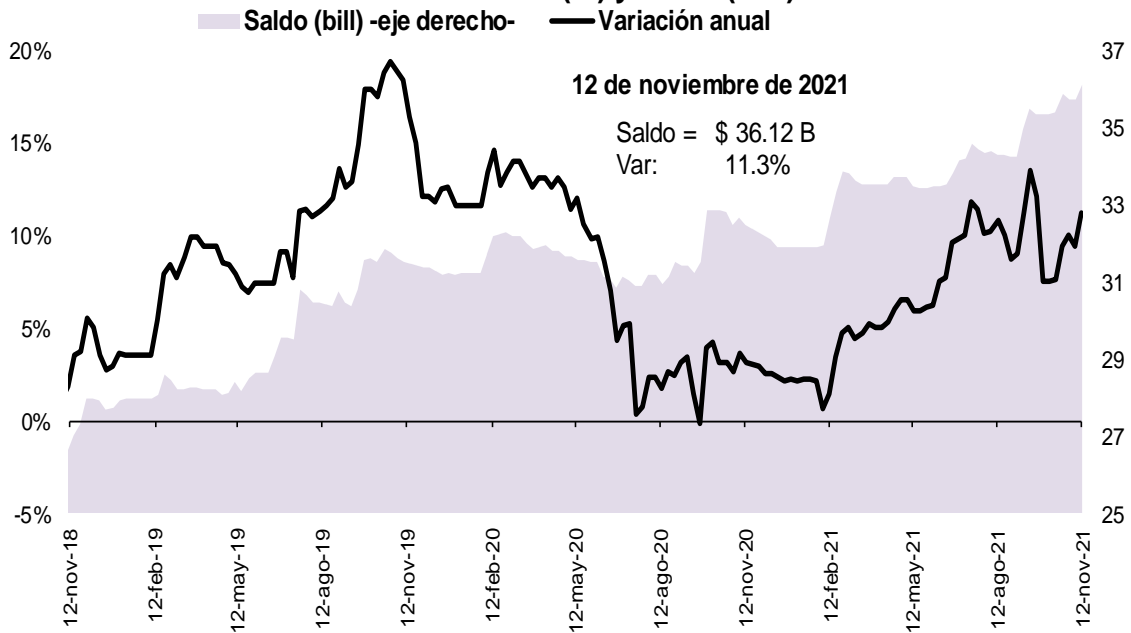

Fuente: Banco de la República, cálculos con información del formato 281 de la Superintendencia Financiera de Colombia

5. Margen de intermediación del sistema financiero

α. Información semanal, Promedio móvil de orden 4

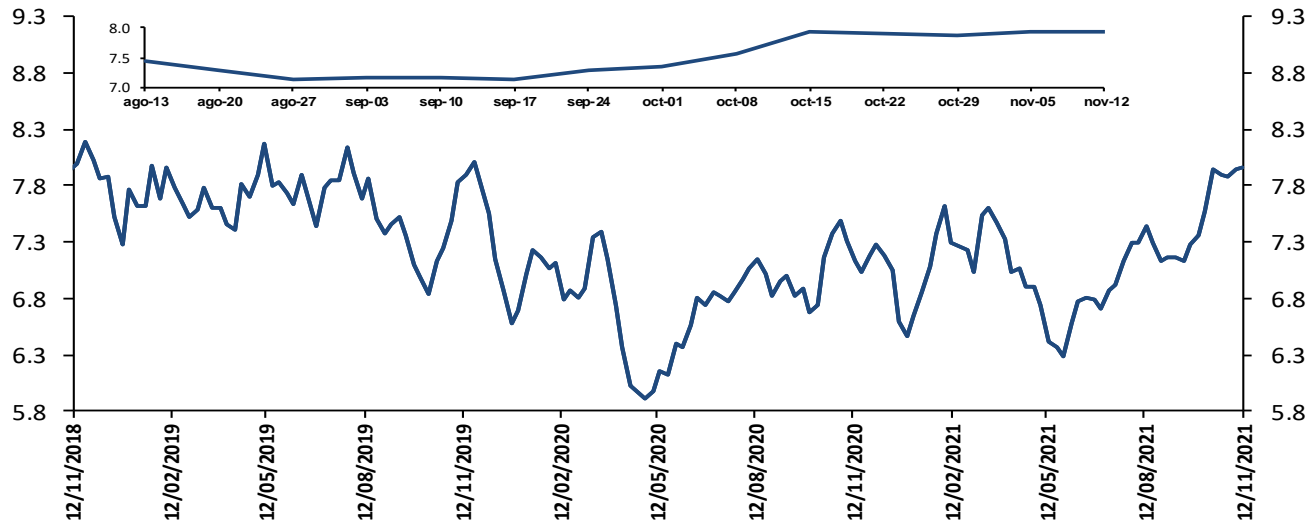

El margen de intermediación se calcula así: $MI = ((1+i_{activa})/(1+i_{pasiva}))-1$

Donde i_{activa} es la tasa de colocación total del sistema del BR e i_{pasiva} es la tasa ponderada de captación.

Fuentes: Banco de la República. Cálculos con información de la Superintendencia Financiera de Colombia.

Información semanal, Promedio móvil de orden 4
Margen de intermediación de la cartera comercial

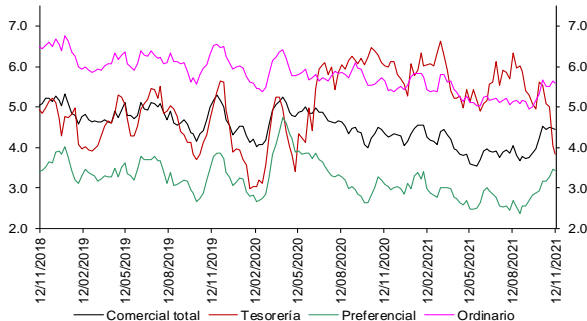

Fuentes: Banco de la República. Cálculos con información de la Superintendencia Financiera de Colombia.

Información semanal - Promedio móvil de orden 4
Spread Tasa Cartera Comercial por plazo vs. TES

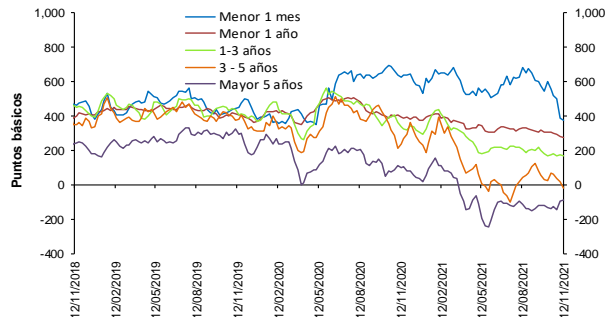

Fuentes: Banco de la República. Cálculos con información de la Superintendencia Financiera de Colombia.

Información semanal, Promedio móvil de orden 4
Margen de intermediación de la cartera consumo

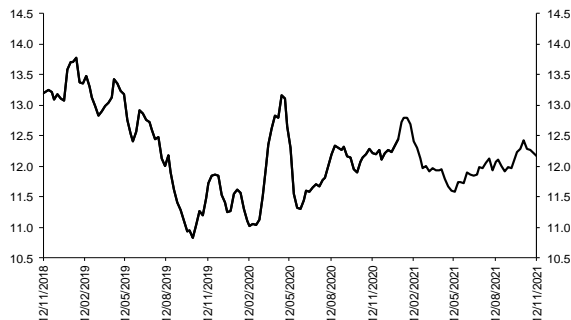

Fuentes: Banco de la República. Cálculos con información de la Superintendencia Financiera de Colombia.

Información semanal - Promedio móvil de orden 4
Spread Tasa Cartera Consumo por plazo vs. TES

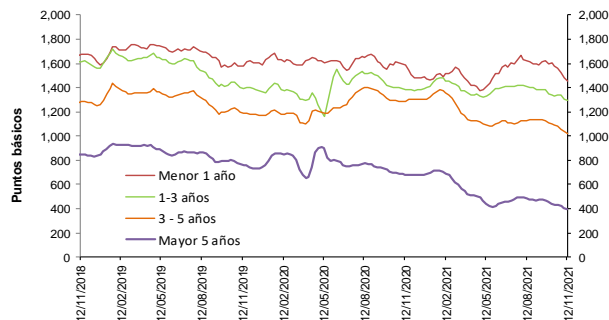

Fuentes: Banco de la República. Cálculos con información de la Superintendencia Financiera de Colombia.



Fuentes: Banco de la República. Cálculos con información de la Superintendencia Financiera de Colombia.

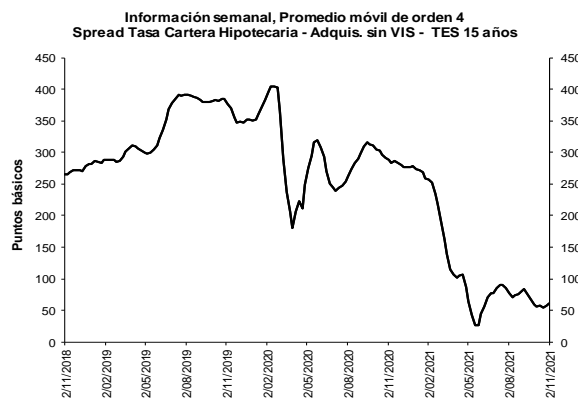

Fuentes: Banco de la República. Cálculos con información de la Superintendencia Financiera de Colombia.

b. Spreads Tasa Cartera Comercial y Consumo por plazo vs. TES (Información semanal - Promedio móvil de orden 4)

	Fecha	Variación (pb)					
		12-nov-21	año				
		1 semana	4 semanas	13 semanas	corrido	año completo	
Spread: tasa de interés cartera - tasa TES (puntos básicos)							
Comercial							
Menor a 1 mes	378.6	(10.73)	(180.68)	(303.68)	(156.50)	(250.15)	
Menor 1 año	276.6	(5.24)	(29.88)	(55.96)	(101.16)	(116.34)	
De 1 - 3 años	165.9	(11.65)	(7.54)	(42.66)	(130.80)	(173.46)	
De 3 - 5 años	(21.4)	(37.95)	(89.36)	(65.17)	(252.20)	(259.35)	
Mayor 5 años	(86.4)	9.21	48.93	25.52	(103.32)	(185.47)	
Consumo							
Menor 1 año	1,454.5	(22.49)	(124.96)	(171.75)	(19.12)	(133.08)	
De 1 - 3 años	1,294.4	(13.50)	(39.30)	(114.03)	(105.06)	(86.26)	
De 3 - 5 años	1,022.7	(13.46)	(68.39)	(106.35)	(280.00)	(266.75)	
Mayor 5 años	398.3	(8.97)	(32.16)	(83.54)	(287.66)	(279.55)	
Vivienda							
Mayor 15 años	60.1	3.03	4.84	(17.14)	(217.11)	(228.93)	
Memo Item (Información semanal - Promedio móvil de orden 4)							
	Monto semanal	Variación (pb)					
		mm de pesos	1 semana	4 semanas	13 semanas	año corrido	año completo
Tasas Comercial (%)							
Menor a 1 mes	6.0	234	(9.62)	(147.01)	(254.60)	(105.37)	(196.91)
Menor 1 año	6.3	1,486	12.49	44.32	53.70	51.77	35.25
De 1 - 3 años	7.3	754	12.13	73.50	100.41	149.48	100.67
De 3 - 5 años	6.8	350	(18.04)	(26.04)	63.17	63.52	47.34
Mayor 5 años	7.2	478	14.46	67.74	87.83	128.38	26.41
Tasas Consumo (%)							
Menor 1 año	18.1	24	(4.75)	(50.76)	(62.09)	133.81	18.51
De 1 - 3 años	18.6	155	10.28	41.74	29.03	175.23	187.88
De 3 - 5 años	17.2	857	6.46	(5.07)	21.99	35.71	39.94
Mayor 5 años	12.1	1,410	(3.72)	(13.35)	(21.23)	(55.95)	(67.67)
Tasas Vivienda (%)							
Mayor 15 años	9.2	386	3.02	7.36	21.80	(31.09)	(67.48)
Tasas Tes (%)							
Menor a 1 mes	2.2	n.a	1.11	33.66	49.08	51.13	53.23
Menor a 1 año	3.5	n.a	17.73	74.20	109.66	152.93	151.59
De 1 a 3 años	5.6	n.a	23.78	81.04	143.07	280.29	274.13
De 3 a 5 años	7.0	n.a	19.92	63.32	128.34	315.72	306.69
Mayor a 5 años	8.1	n.a	5.25	18.81	62.31	231.71	211.88
Mayor a 15 años	8.6	n.a	(0.01)	2.52	38.94	186.02	161.46

Fuentes: Banco de la República. Cálculos con información de la Superintendencia Financiera de Colombia.

6. Inversiones

a. Inversiones Netas de los Establecimientos de Crédito 1/

(Miles de millones de pesos y porcentajes)

(Miles de millones de pesos)	Saldo a 12/11/2021	VARIACIONES									
		SEMANTAL		ÚLTIMAS 4 SEMANAS		ÚLTIMAS 13 SEMANAS		AÑO CORRIDO		ANUAL	
		ABS	%	ABS	%	ABS	%	ABS	%	ABS	%
A. Moneda Legal	137,852	1,792	1.3	3,326	2.5	2,343	1.7	11,748	9.3	13,460	10.8
B. Moneda Extranjera	43,936	379	0.9	1,532	3.6	-1,818	-4.0	1,487	3.5	-1,165	-2.6
C. TOTAL (A+B=C)	181,789	2,171	1.2	4,858	2.7	526	0.3	13,235	7.9	12,295	7.3
ITEM DE MEMORANDO											
Moneda Extranjera - En millones US\$ 2/	11,299	78	0.7	59	0.5	-646	-5.4	-1,068	-8.6	-1,092	-8.8
TASA REPRESENTATIVA DE MERCADO	3,889	7	0.2	116	3.1	58	1.5	456	13.3	249	6.8

b. Inversiones de los Establecimientos de Crédito en ML 1/

(Miles de millones de pesos)	Saldo a 12/11/2021	VARIACIONES									
		SEMANTAL		ÚLTIMAS 4 SEMANAS		ÚLTIMAS 13 SEMANAS		AÑO CORRIDO		ANUAL	
		ABS	%	ABS	%	ABS	%	ABS	%	ABS	%
INVERSIONES NETAS	137,852	1,792	1.3	3,326	2.5	2,343	1.7	11,748	9.3	13,460	10.8
A. Establecimientos de crédito	137,852	1,792	1.3	3,326	2.5	2,343	1.7	11,748	9.3	13,460	10.8
Inversiones Brutas	137,973	1,792	1.3	3,325	2.5	2,331	1.7	11,741	9.3	13,457	10.8
a) Títulos de deuda:	99,831	1,613	1.6	3,019	3.1	1,875	1.9	8,306	9.1	8,948	9.8
Título de Tesorería - TES	71,781	1,643	2.3	2,513	3.6	1,119	1.6	6,085	9.3	6,640	10.2
Otros Títulos de deuda pública	14,961	18	0.1	282	1.9	189	1.3	982	7.0	974	7.0
Otros emisores Nacionales	13,065	-48	-0.4	224	1.7	586	4.7	1,239	10.5	1,333	11.4
Emisores Extranjeros	22	0	0.2	0	0.0	-18	-44.6	-1	-2.3	1	6.1
b) Instrumentos de patrimonio	5,860	-42	-0.7	-177	-2.9	-202	-3.3	-751	-11.4	-301	-4.9
c) Otras inversiones 2/	32,283	221	0.7	483	1.5	658	2.1	4,186	14.9	4,809	17.5
Deterioro	121	0	0.1	-1	-0.7	-12	-9.0	-7	-5.6	-4	-2.9

c. Inversiones de los Establecimientos de Crédito en ME 1/

(Miles de millones de pesos)	Saldo a 12/11/2021	VARIACIONES									
		SEMANTAL		ÚLTIMAS 4 SEMANAS		ÚLTIMAS 13 SEMANAS		AÑO CORRIDO		ANUAL	
		ABS	%	ABS	%	ABS	%	ABS	%	ABS	%
INVERSIONES NETAS	43,936	379	0.9	1,532	3.6	-1,818	-4.0	1,487	3.5	-1,165	-2.6
A. Establecimientos de crédito	43,936	379	0.9	1,532	3.6	-1,818	-4.0	1,487	3.5	-1,165	-2.6
Inversiones Brutas	43,936	379	0.9	1,532	3.6	-1,818	-4.0	1,487	3.5	-1,165	-2.6
a) Títulos de deuda:	2,697	312	13.1	720	36.5	327	13.8	-1,307	-32.6	-1,397	-34.1
Título de Tesorería - TES	0	0	--	0	--	0	--	0	--	0	--
Otros Títulos de deuda pública	1,139	-111	-8.9	-128	-10.1	-140	-11.0	-195	-14.7	-283	-19.9
Otros emisores Nacionales	282	21	8.2	34	13.6	-2	-0.9	77	37.2	65	29.8
Emisores Extranjeros	1,276	401	45.9	815	176.8	470	58.3	-1,188	-48.2	-1,179	-48.0
b) Instrumentos de patrimonio	116	0	0.4	1	1.1	7	6.1	38	48.7	41	54.5
c) Otras inversiones 2/	41,124	66	0.2	811	2.0	-2,152	-5.0	2,756	7.2	191	0.5
Deterioro	0	0	0.2	0	3.1	0	1.5	0	13.3	0	6.8

1/ Incluye FDN, a partir de octubre 2 de 2020

2/ Incluye inversiones en subsidiarias y filiales, en asociadas, en negocios y operaciones conjuntas y en derechos fiduciarios. Incluye ajustes por reclasificación entre monedas nacional y extranjera.

Fuentes: Formato 281 de la Superintendencia Financiera de Colombia y cálculos Banco de la República.

8. Activos externos netos y el mercado cambiario

a. Reservas Internacionales

RESERVAS INTERNACIONALES ^{1/} (Millones de dólares)

Concepto	2020		2021	
	Acum Año dic 31	Acum Año oct 29	Acum Año** nov 19	Acum mes** nov 19
SALDO				
I. Reservas Internacionales Brutas *	59,039	58,800	58,628	
II. Pasivos de Corto Plazo	9	8	8	
III. Reservas Internacionales Netas (I-II) *	59,031	58,792	58,620	
VARIACIÓN				
I. Reservas Internacionales Brutas	5,865	-239	-412	-173
Pasivos de Corto Plazo	2	-0	-1	-1
II. Reservas Internacionales Netas	5,864	-239	-411	-172
Causaciones, Valuaciones y Provisiones (deterioro)	484	-718	-931	-213
Pasivos con Residentes	-0	0	-0	-0
Opciones call por ejercer	0	0	0	0
MEMO - ITEM				
Saldo Reservas internacionales brutas sin FLAR *	58,500	58,231	58,059	
Saldo Causaciones, Valuaciones y Provisiones (deterioro)	941	223	10	
Saldo Pasivos con Residentes	0	0	0	
Saldo Opciones call por ejercer	0	0	0	

* Para efectos de reporte al FMI se excluyen los aportes al Fondo Latinoamericano de Reservas FLAR del saldo de reservas internacionales, sin embargo, en la información contable del Banco de la República los aportes al FLAR continúan formando parte de los activos de reservas.

^{1/} A partir del 4 de junio de 2019 los recursos en dólares del Gobierno en el Banco de la República se registran en cuentas diferentes a las de las reservas internacionales, y a partir del 17 de diciembre de 2019, la totalidad de los recursos en moneda extranjera del Gobierno en el Banco de la República se contabilizan por fuera del balance del Banco, por tanto no hacen parte de las reservas internacionales.

En 2020 el Banco de la República aumentó las reservas internacionales mediante la compra de USD 3.500 m al Gobierno Nacional (USD 2000 m el 4 de mayo y USD 1.500 m el 2 de diciembre).

El 23 de agosto de 2021 entró en vigencia la asignación general de DEG que realizó el FMI a sus países miembros. En el caso de Colombia esto generó un incremento en las reservas internacionales en DEG 1.959,6 m (equivalentes a USD 2.779,6 m utilizando la tasa de cambio DEG/USD de ese día). Posteriormente, el 30 de agosto de 2021 el Gobierno Nacional le compró el monto equivalente a la asignación de DEG para Colombia por un valor de USD 2.787,7 m al Banco de la República (utilizando la tasa de cambio DEG/USD del 30 de agosto). Con esto, las reservas internacionales retornaron a un nivel similar al que tenían antes del 23 de agosto (véase <https://www.banrep.gov.co/es/asignacion-deg-colombia-parte-del-fmi-y-venta-reservas-internacionales-gobierno-nacional>).

** Cifras provisionales.

Fuente: Banco de la República

10. Mercados Financieros

a. Evolución durante la semana

Durante la semana, la percepción del riesgo medida a través del VIX aumentó 9,94% pasando de 16,29 a 17,91. Los precios del petróleo tuvieron un comportamiento negativo: la referencia WTI disminuyó 5,81%, al pasar de USD 80,79 a USD 76,1, mientras que el Brent disminuyó 3,99% pasando de USD 82,17 a USD 78,89.

Estados Unidos:

- Las ventas al por menor en octubre aumentaron 1,7% m/m (ant: 0,7%; esp: 1,4%).
- La producción industrial en octubre aumentó 1,6% m/m (ant: -1,3%; esp: 0,9%).
- Las peticiones iniciales semanales de subsidios de desempleo se ubicaron en 268 mil (ant: 267 mil; esp: 260 mil).
- Los inversionistas se encontraban a la espera de la decisión del Gobierno sobre quien será nominado como próximo presidente de la Reserva Federal de Estados Unidos, entre el presidente actual, Jerome Powell, y Lael Brainard. El lunes 22 el Gobierno anunció que nominaría a Jerome Powell.
- El presidente de la Reserva Federal de San Luis, James Bullard, dijo que el Banco Central debería acelerar la reducción del estímulo monetario para contrarrestar la inflación.
- Richard Clarida y Christopher Waller, miembros de la junta de la Reserva Federal, dijeron que posiblemente deban discutir la opción de acelerar la reducción del programa de compra de bonos, ante el fuerte crecimiento e inflación.

Asia:

- En China, las ventas al por menor en octubre aumentaron 4,9% a/a (ant: 4,4%; esp: 3,7%).
- En China, la producción industrial en octubre aumentó 3,5% a/a (ant: 3,1%; esp: 3%).
- China está liberando petróleo de sus reservas estratégicas tras un acuerdo con EE.UU. Lo anterior, en un esfuerzo por controlar los precios de la energía.
- En Japón, la producción industrial en septiembre disminuyó 2,3% a/a (ant: -2,3%).
- En Japón, el PIB del tercer trimestre del año disminuyó 3% a/a (ant: 1,9%; esp: -0,7%).

- En Japón, la inflación en octubre se ubicó en 0,1% a/a (ant: 0,2%; esp: 0,2%).

Europa:

- En el Reino Unido, la tasa de desempleo en septiembre se ubicó en 4,3% (ant: 4,5%; esp: 4,4%).
- En el Reino Unido, la inflación en octubre se ubicó en 4,2% a/a (ant: 3,1%; esp: 3,9%).
- En el Reino Unido, las ventas al por menor en octubre disminuyeron 1,3% a/a (ant: -1,3%; esp: -1,9%).
- En la Unión Europea, el PIB del tercer trimestre de 2021 aumentó 3,7% a/a (ant: 3,7%; esp: 3,7%).
- En la Unión Europea, la inflación en octubre se ubicó en 4,1% a/a (ant: 4,1%; esp: 4,1%).

América:

- En Colombia, el PIB del tercer trimestre de 2021 aumentó 13,2% a/a (ant: 17,6%; esp: 12,5%).
- En Colombia, de acuerdo con el Ministerio de Hacienda, la deuda del Gobierno Nacional Central fue del 63,5% del PIB en octubre. Con esto, el total de la deuda del Gobierno Nacional Central llega a \$695,56 b (USD 184,6 mm). El 61,4% corresponde a la deuda interna del Gobierno, dato que representa \$426,84 b (USD 113,3 mm) y el 38,6% de la deuda fue externa, dato que representa \$268,7 b (USD 71,3 mm).
- En Colombia, según la última encuesta publicada por el Banco de la República, la inflación esperada para 2021 pasó de 4,88 a 4,84, la TRM esperada a fin de año pasó de COP 3.723,82 a COP 3.779,33 y el pronóstico de la TPM pasó de 2,5% a 3%.
- En Brasil, la actividad económica en septiembre disminuyó 0,27% m/m (ant: -0,15%; esp: -0,3%).
- El Ministerio de Economía de Brasil recortó sus pronósticos de crecimiento del PIB para este y el próximo año, mientras que elevó su pronóstico de inflación. El pronóstico del PIB para este año pasó de 5,3% a 5,1% y el del 2022 pasó de 2,5% a 2,1%. La estimación de la inflación pasó de 7,9% a 9,7% para este año, y de 3,75% a 4,7% para el 2022.
- En Chile, el PIB del tercer trimestre creció 17,2% a/a (ant: 18,1%; esp: 17,6%).
- En Chile, con 24 votos a favor y 18 rechazos, el Senado no aprobó la acusación constitucional contra el presidente Sebastián Piñera.
- En Perú, la actividad económica en septiembre aumentó 9,7% a/a (ant: 11,8%; esp: 7,7%).
- En Perú, la tasa de desempleo en Lima se ubicó en 9,6% en octubre (ant: 10%).
- Fitch Ratings ratificó la calificación de México referente a la deuda a largo plazo (IDR) en divisas y en moneda local en BBB-, con una perspectiva estable.
- En Canadá, la inflación en octubre se ubicó en 4,7% a/a (ant: 4,4%; esp: 4,7%).

b. Tasas de interés de Bancos Centrales

	Tasa de interés vigente (%)			
	Actual (a) 19 de noviembre	Semana anterior 12 de noviembre	4 sem atrás 19 de octubre	Un año atrás
Estados Unidos	0 - 0.25	0 - 0.25	0 - 0.25	0 - 0.25
Zona Euro	0.00	0.00	0.00	0.00
Japón	-0.10	-0.10	-0.10	-0.10
Reino Unido	0.10	0.10	0.10	0.10
Canadá	0.25	0.25	0.25	0.25
Brasil	7.75	7.75	6.25	2.00
México	5.00	5.00	4.75	4.25
Colombia	2.50	2.50	2.00	1.75
Chile	2.75	2.75	2.75	0.50
Argentina	38.00	38.00	38.00	38.00
Perú	2.00	2.00	1.50	0.25
Australia	0.10	0.10	0.10	0.10
Nueva Zelanda	0.50	0.50	0.50	0.25
Malasia	1.75	1.75	1.75	1.75
Sudáfrica ↑	3.75	3.5	3.50	3.50
Turquía ↓	15	16	18.00	15.00
India	4.00	4.00	4.00	4.00
Rusia	7.50	7.50	6.75	4.25
China	4.35	4.35	4.35	4.35
Suiza	-1.25 - -0.25	-1.25 - -0.25	-1.25 - -0.25	-1.25 - -0.25
Indonesia =	3.5	3.5	3.50	3.75
Noruega	0.25	0.25	0.25	0.00

Fuente: Bloomberg

c. Inflación observada y expectativas de inflación

	Tasa actual y meta de inflación (%)			Encuesta de expectativas de inflación anual a diciembre del 2021			
	19 de noviembre			BLOOMBERG		BANCOS CENTRALES*	
	Inflación (b)	Tasa de interés real [(1+a)/(1+b)]-1	Meta de Inflación 2021	Fecha de la encuesta	Resultado (%)	Fecha realización de la encuesta	Resultado (%)
Estados Unidos (oct)	6.20	-5.60	2.00	19/11/2021	4.50	-	-
Zona Euro (oct)	4.10	-3.94	2.00	19/11/2021	2.40	nov-21	2.30
Japón (oct) ↓	0.10	-0.20	2.00	19/11/2021	-0.20	-	-
Reino Unido (oct) ↑	4.20	-3.93	2.00	19/11/2021	2.40	sep-21	2.70
Canadá (oct) ↑	4.70	-4.25	1,00 - 3,00	19/11/2021	3.30	-	-
Brasil (oct)	10.67	-2.64	2,25 - 5,25	19/11/2021	8.06	nov-21	10.12
México (oct)	6.24	-1.17	3.00	19/11/2021	5.50	nov-21	6.60
Colombia (oct)	4.58	-1.99	2,00 - 4,00	19/11/2021	3.50	nov-21	4.84
Chile (oct)	6.03	-3.09	2,00 - 4,00	19/11/2021	4.25	oct-21	5.80
Argentina (oct)	52.10	-9.27	12,00- 17,00	19/11/2021	48.00	nov-21	50.30
Perú (oct)	5.83	-3.62	1,00 - 3,00	19/11/2021	3.90	nov-21	5.10
Australia (sep)	3.00	-2.82	2,00 - 3,00	19/11/2021	2.70	sep-21	4.40
Nueva Zelanda (sep)	4.90	-4.19	1,00 - 3,00	19/11/2021	3.50	nov-21	3.7
Malasia (sep)	2.20	-0.44	-	19/11/2021	2.45	-	-
Sudáfrica (oct) =	5.00	-1.19	3,00 - 6,00	19/11/2021	4.47	sep-21	4.20
Turquía (oct)	19.89	-4.08	3,00 - 7,00	19/11/2021	17.40	nov-21	19.20
India (oct)	4.48	-0.46	2,00 - 6,00	19/11/2021	-	-	-
Rusia (oct)	8.13	-0.58	4.00	19/11/2021	6.50	-	-
China (oct)	1.50	2.81	3.00	19/11/2021	1.00	-	-
Irlanda (oct)	5.10	-4.85	<2	19/11/2021	1.80	-	-
Portugal (oct)	1.83	-1.80	<2	19/11/2021	-	-	-
Grecia (oct)	3.41	-3.30	<2	19/11/2021	-	-	-
Suiza (oct)	1.20	-1.43	<2	19/11/2021	-	-	-
Indonesia (oct)	1.66	1.81	2,50 - 4,50	19/11/2021	1.60	-	-
Noruega (oct)	3.50	-3.14	2.00	19/11/2021	3.20	-	-

* Varias autoridades monetarias no hacen encuestas sobre expectativas de inflación.

Fuente: Bloomberg

d. Tasas de los mercados monetarios internacionales

	Plazo	Tasa actual (%) (a)	Semana anterior (%) (b)	4 sem atrás (%)	30 de diciembre de 2020 (%)	Un año atrás (%)	Variación p.b. última semana (a-b)
		19 de noviembre	12 de noviembre				
FEDERAL FUND	1 Día	0.08	0.08	0.08	0.09	0.08	0.0
LIBOR	1Día	0.08	0.07	0.07	0.09	0.08	0.1
LIBOR	1 Semana	0.08	0.08	0.08	0.09	0.10	0.2
LIBOR	1 Mes	0.09	0.09	0.09	0.14	0.15	0.4
LIBOR	3 Meses	0.16	0.16	0.13	0.24	0.21	0.9
EUR LIBOR	1 Día	-0.59	-0.59	-0.59	-0.59	-0.59	0.0
EUR LIBOR	1 Semana	-0.58	-0.58	-0.58	-0.57	-0.58	-0.1
EUR LIBOR	1 Mes	-0.58	-0.58	-0.57	-0.59	-0.58	0.0
EUR LIBOR	3 Meses	-0.57	-0.57	-0.57	-0.57	-0.54	0.8

Fuente: Bloomberg

Federal fund rate: Tasa interbancaria overnight a la cual los bancos miembros de sistema de la Reserva Federal de los Estados Unidos se prestan el exceso de reservas sin exigir garantía como contrapartida.

Libor: Tasa de interés interbancaria que se aplica en el mercado de capitales de Londres. Esta tasa se construye a partir de las cotizaciones (punta de oferta) que presentan los bancos con mejor calidad crediticia a las 11:00 a.m. hora en Londres, para los diferentes plazos. En el documento se presenta la tasa de referencia para transacciones en dólares. EUR libor: Tasa de interés interbancaria para las transacciones en Euros que se aplica en el mercado de capitales de Londres. Esta tasa se construye a partir de las cotizaciones (punta de oferta) que presentan los bancos con mejor calidad crediticia a las 11:00 a.m. hora en Londres, para los diferentes plazos.

e. Bonos del tesoro americano

BONOS DEL TESORO AMERICANO 1/	Tasa actual (%) (a)	Semana anterior (%) (b)	4 sem atrás (%)	30 de diciembre de 2020 (%)	Un año atrás (%)	Variación p.b. última semana (a-b)
	19 de noviembre	12 de noviembre				
0.25	0.04	0.04	0.04	0.07	0.06	0.00
0.5	0.06	0.06	0.05	0.09	0.09	0.00
2	0.51	0.52	0.40	0.12	0.16	-0.6
5	1.22	1.22	1.16	0.37	0.37	0.0
10	1.55	1.56	1.64	0.93	0.83	-1.5
30	1.91	1.93	2.09	1.66	1.55	-2.1

1/ Bonos genéricos de Bloomberg

Fuente: Bloomberg

f. Spread de deuda soberana*

EMBI (Emerging Market Bond Index) 1/	Spread actual (pb)	Semana anterior (pb)	4 sem atrás (pb)	30 de diciembre de 2020 (pb)	Un año atrás (pb)	Variación última semana (a-b)	Variación porcentual última semana (a/b)-1
	19 de noviembre	12 de noviembre	19 de octubre				
Plus soberanos	380	371	367	338	360	9	2.4%
Colombia	316	309	284	206	216	7	2.3%
Argentina	1750	1734	1639	1373	1370	16	0.9%
Brasil	319	317	304	251	270	2	0.6%
México	352	350	352	373	430	2	0.6%
Perú	177	173	165	136	144	4	2.3%
Venezuela	29934	32573	31256	25490	21856	-2839	-8.1%
Turquía	508	475	516	444	493	33	6.9%
Sudáfrica	355	341	351	378	425	14	4.1%

1/ Bonos genéricos de Bloomberg

Fuente: Bloomberg

EMBI plus: Emerging Markets Bond Index – Embi + - es un índice creado por JP Morgan que mide los retornos totales de los instrumentos de deuda externa de los países emergentes, incluyendo bonos Brady en dólares y en otras monedas, prestamos, Eurobonos e instrumentos de deuda local denominados en dólares. Este indicador está concentrado en instrumentos de las tres principales economías de Latinoamérica (Brasil, México y Argentina) con una ponderación de 68%, dejando el resto para los otros países Latinoamericanos. Para el desarrollo de este informe, se considera el spread de dicho portafolio EMBI, sobre la curva cero cupón de los treasuries. EMBI plus país: Emerging Markets Bond Index (Embi +) calculado bajo los mismos criterios del EMBI PLUS considerando únicamente los títulos del respectivo país. Para el desarrollo de este informe, se considera el spread de dicho portafolio EMBI, sobre la curva cero cupón de los treasuries.

g. TED (Libor 3 Meses –T-bills 3 Meses)*

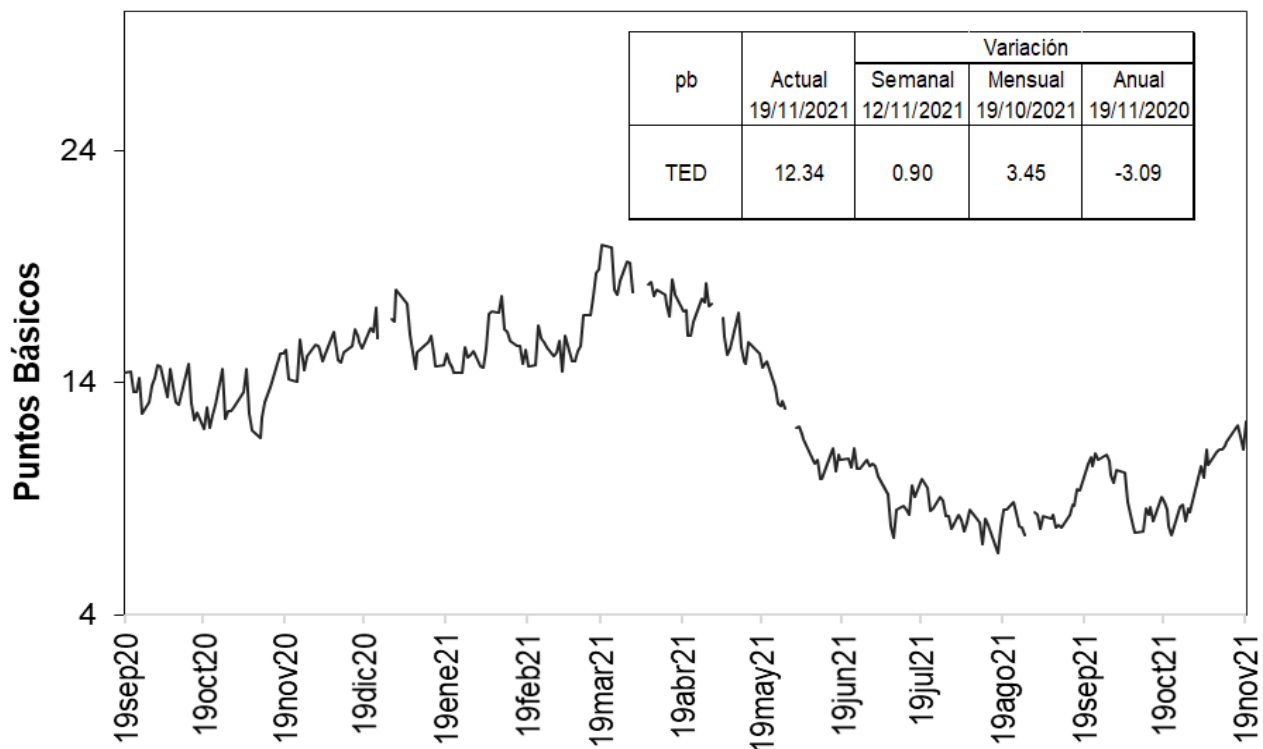

Fuente: Bloomberg, DOAM.

h. Embi plus, embi Colombia, CDS, coeficientes de aversión al riesgo y yankees

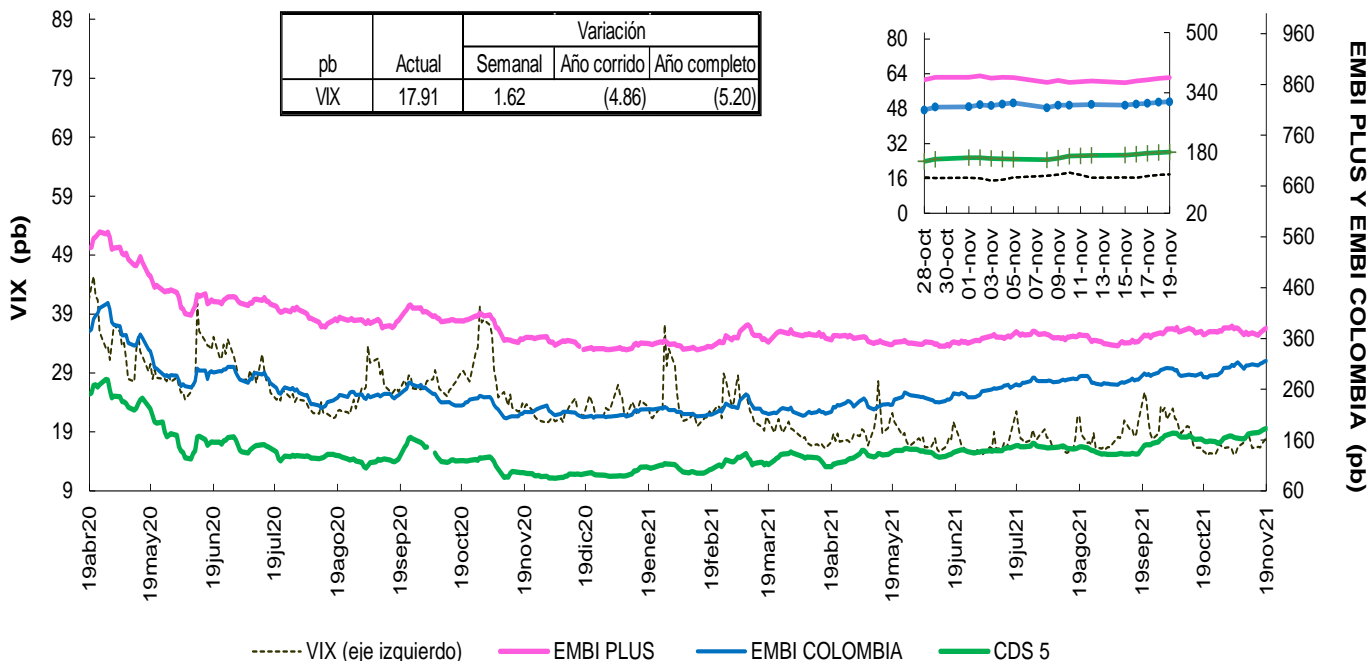

Fuente: Bloomberg, DOAM.

VIX: Índice de volatilidad del “Chicago Board Options Exchange SPX”, que refleja la volatilidad implícita en las opciones sobre las acciones que componen el S&P 500. Se utiliza como un indicador que mide la aversión al riesgo de los inversionistas, la variación se presenta en términos absolutos.

EMBI-CDS 1-CDS 10-CDS 5

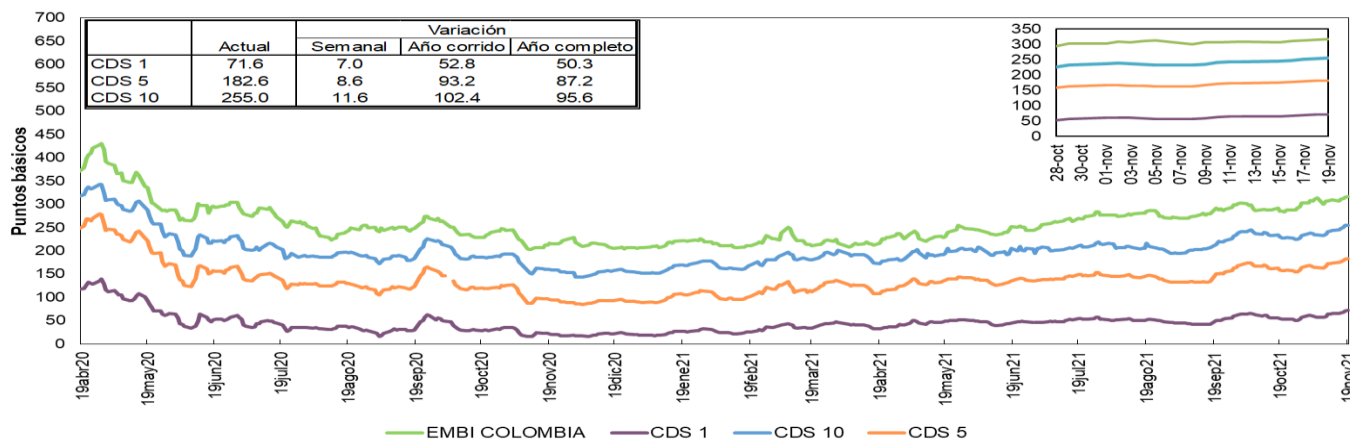

Fuente: Bloomberg, DOAM.

Credit Default Swap América Latina-5 años

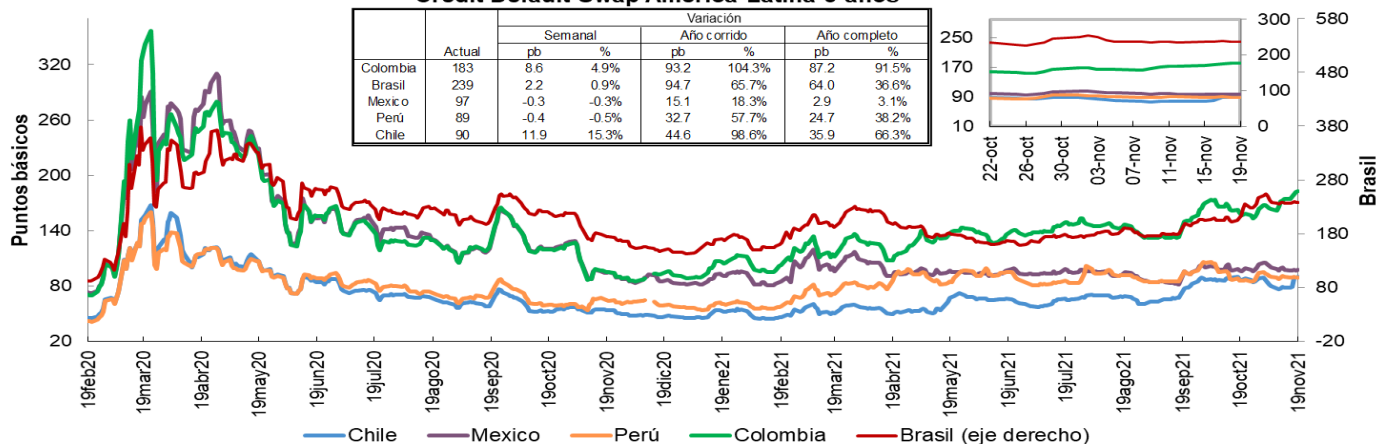

Fuente: Bloomberg, DOAM.

Credit Default Swap otros países - 5 años

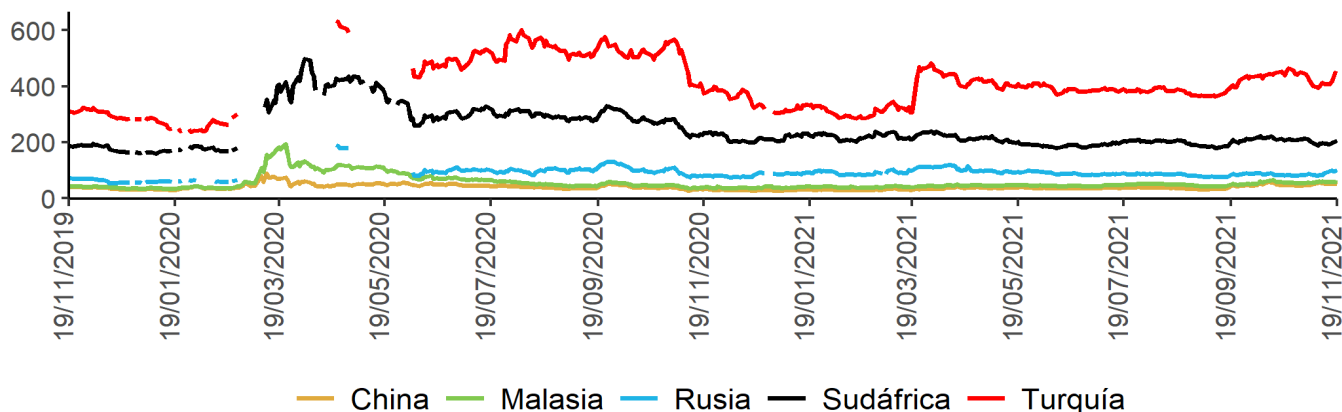

Fuente: Bloomberg, DOAM.

Un Credit Default Swap (CDS) es un instrumento financiero por medio del cual se negocia el riesgo crediticio de un bono. El tenedor paga una prima (puntos básicos sobre el valor nominal del bono) a la entidad que ofrece el CDS a cambio de que esta responda por un valor nominal en caso que el emisor haga default. La valoración de un CDS se hace en puntos básicos sobre el valor nominal del bono y tiene una relación directa con el nivel de aversión al riesgo de los inversionistas. Es decir, entre mas alta sea la probabilidad de default, mayor será el valor del CDS y viceversa.

*Los datos de CDS para Turquía y Rusia están disponibles hasta el 13 de marzo del 2020. Por disponibilidad de los datos la serie se retoma desde el 20/04/2020. Para Sudáfrica los datos están disponibles hasta el 25 de Febrero del 2020 y la serie se retoma desde el 10 de Marzo del 2020.

i. Índices Accionarios

País	Índices accionarios	Nivel actual 19 de noviembre	Variación			
			Semanal 12 de noviembre	4 sem atrás 19 de octubre	30 de diciembre de 2020	Un año atrás
EE UU	DOW JONES	35'602	-1.38%	0.4%	17.1%	20.8%
EE UU	S&P500	4'698	0.32%	3.9%	25.9%	31.2%
EE UU	NASDAQ	16'057	1.24%	6.1%	24.8%	34.9%
Zona Euro	Euro Stoxx 50	4'356	-0.32%	4.6%	22.0%	26.2%
Alemania	DAX	16'160	0.41%	4.2%	17.8%	23.5%
Argentina	MERVAL	85'695	-9.76%	1.6%	67.3%	68.2%
México	MEXBOL	50'811	-1.21%	-3.0%	13.7%	21.4%
Brasil (Sao Paulo)	IBOV	103'035	-3.10%	-6.9%	-13.4%	-3.4%
Chile	IPSA	4'282	-5.26%	7.2%	2.5%	4.2%
Venezuela	IBVC	5'999	-1.31%	10.2%	-99.5%	-99.1%
Perú	IGBVL	20'125	-3.22%	-2.7%	-4.0%	8.5%
Colombia	MSCI COLCAP*	1'299	-4.26%	-8.3%	-9.7%	5.5%
Japón	NKY	29'746	0.46%	1.8%	8.4%	16.0%
China	SHANGAI SE	3'560	0.60%	-0.9%	4.3%	5.9%

* A partir del 28 de mayo se toma la información de MSCI COLCAP, antes de esto corresponde al índice COLCAP.

Fuente: Bloomberg.

j. Comportamiento de tasas de cambio

i) Depreciación de las principales monedas frente al Dólar Americano

TASAS DE CAMBIO Frente al dólar	Tasa Indirecta 19 de noviembre	Tasa Directa 19 de noviembre	Depreciación de las diferentes monedas frente al Dólar					
			Semanal 12 de noviembre	4 semanas atrás 19 de octubre	30 de diciembre de 2020	Un año atrás	Dos años atrás	Tres años atrás
Euro	1.1290	0.89	1.38%	3.0%	8.9%	5.2%	-1.9%	1.5%
Libra	1.3452	0.74	-0.28%	2.6%	1.3%	-1.4%	-3.9%	-4.4%
AUD	0.7235	1.38	1.33%	3.3%	6.2%	0.7%	-5.6%	0.8%
NZD	0.7004	1.43	0.57%	2.1%	2.8%	-1.3%	-8.2%	-2.4%
CAD	0.7911	1.26	0.72%	2.2%	-0.9%	-3.3%	-4.7%	-4.0%
Yen	0.0088	113.99	0.09%	-0.3%	10.5%	9.9%	5.0%	1.3%
NOK	0.1121	8.9	2.60%	6.7%	4.4%	-0.9%	-2.2%	5.2%

Fuente: Bloomberg.

ii) Depreciación de monedas de países emergentes frente al Dólar Americano (tasas de cierre)

TASA DE CAMBIO Países Emergentes	Tasa actual 19 de noviembre	Depreciación de las diferentes monedas frente al Dólar					
		Semanal 12 de noviembre	4 sem atrás 19 de octubre	30 de diciembre de 2020	Un año atrás	Dos años atrás	Tres años atrás
Colombia	3'923.21	0.90%	4.1%	14.3%	7.6%	14.2%	23.4%
Argentina	100.45	0.24%	1.2%	19.4%	25.1%	68.3%	177.6%
Brasil	5.61	2.82%	0.5%	8.0%	5.7%	33.6%	49.2%
Venezuela**	4.44	-0.64%	7.52%	317.9%	544.0%	NA	NA
Perú	4.01	-0.28%	1.5%	10.7%	12.0%	18.7%	18.7%
México	20.83	1.52%	2.9%	4.7%	3.2%	7.7%	2.2%
Chile	829.80	3.58%	2.3%	16.6%	9.5%	5.4%	24.2%
Turquía	11.29	12.89%	21.4%	52.9%	49.5%	98.1%	112.5%
India	74.24	-0.28%	-1.5%	1.3%	0.0%	3.5%	3.6%
Sudáfrica	15.73	2.60%	8.3%	7.6%	2.0%	6.5%	12.1%
Malasia	4.18	0.42%	0.3%	3.6%	2.1%	0.6%	-0.1%

* Venezuela: Con el cambio de denominación de Bolívar a Bolívar Soberano, cambio la metodología para el cálculo de la Tasa de Cambio, por tal motivo no es posible realizar el cálculo de la depreciación dos y tres años atrás.

** Venezuela: Con el cambio de Bolívar Soberano a Bolívar Digital, los valores de la moneda anteriores al 1 de octubre de 2021 se dividieron sobre un millón.

Fuente: Bloomberg, SET FX – Tasa promedio

iii) Depreciación del Peso frente a otras monedas

TASAS DE CAMBIO Peso frente a otras monedas	Tasa actual 19 de noviembre	Depreciación del Peso frente a las diferentes monedas					
		Semanal 12 de noviembre	4 sem atrás 19 de octubre	30 de diciembre de 2020	Un año atrás	Dos años atrás	Tres años atrás
COP/Euro	4429.11	-0.47%	1.1%	5.0%	2.3%	16.4%	21.6%
COP/Libra	5277.31	1.18%	1.5%	12.9%	9.1%	18.9%	29.2%
COP/Yen	34.42	0.81%	4.5%	3.5%	-2.1%	8.8%	21.9%
COP/Sol Peruano	978.99	1.18%	2.6%	3.3%	-4.0%	-3.8%	4.0%
COP/Peso Chileno	4.73	-2.59%	1.8%	-1.9%	-1.8%	8.3%	-0.6%
COP/Real Brasileiro	699.30	-1.87%	3.7%	5.8%	1.8%	-14.5%	-17.3%
COP/Peso Mexicano	188.34	-0.61%	1.2%	9.2%	4.3%	6.1%	20.7%

Fuente: Bloomberg, cálculos DOAM

k. Precios internacionales de las materias primas

Materias primas Principales productos Balanza comercial	Materias Primas Producto	Nivel actual Dólares 19 de noviembre	Variación				
			Semanal 12 de noviembre	Frente a 29 de octubre	4 semanas atrás	30 de diciembre de 2020	Un año atrás
Índice General	CRB INDEX	235.0	-0.9%	-1.12%	-1.36%	41.00%	51.59%
Exportaciones	Café	2.3	6.2%	14.39%	14.22%	86.04%	93.37%
Exportaciones	Azúcar	20.0	-0.1%	3.74%	5.94%	30.82%	30.82%
Exportaciones	Petróleo WTI	75.9	-6.0%	-9.13%	-8.46%	56.90%	81.94%
Exportaciones	Carbón	145.3	4.5%	1.57%	-38.06%	109.29%	175.36%
Exportaciones	Oro	1845.7	-1.0%	3.50%	4.32%	-2.57%	-1.11%
Exportaciones	Níquel	19980.0	0.2%	2.57%	-2.32%	19.11%	27.34%
Exportaciones	Aceite de Palma	4993.0	1.2%	-0.66%	0.99%	39.16%	49.40%
Importaciones	Trigo	823.0	0.7%	6.50%	11.82%	28.44%	39.08%
Importaciones	Maíz	570.8	-1.1%	0.44%	7.64%	20.28%	35.09%
Importaciones	Cacao	2458.2	2.9%	-0.14%	-2.26%	1.87%	4.09%
Importaciones	Algodón	1.2	0.4%	2.23%	8.82%	53.37%	67.20%
Importaciones	Soya	1263.3	1.5%	2.23%	2.87%	-3.11%	7.28%
Importaciones	Aceros	1800.0	-0.7%	-0.17%	-5.01%	77.34%	150.70%
Importaciones	Hierro	527.5	-16.7%	-17.77%	-21.74%	-50.35%	-42.06%
Otros	Plata	24.6	-2.8%	2.99%	4.02%	-7.68%	2.36%
Otros	Cobre	440.8	-0.9%	0.90%	-6.28%	24.19%	37.65%
Otros	Aluminio	2661.0	-0.6%	-1.26%	-16.22%	33.35%	34.19%
Otros	Ganado	133.3	1.0%	5.05%	7.82%	19.77%	21.87%
Otros	Petróleo Brent	78.89	-4.0%	-5.77%	-7.28%	52.80%	78.48%

Fuente: Bloomberg

Precio del petróleo: precio del futuro más cercano a vencer de un barril de petróleo crudo (en dólares).

Precio del carbón: precio de contado FOB de una tonelada de carbón en el New York mercantile exchange (en dólares).

Precio del café: precio de una libra de café colombiano cotizado en la bolsa de New York (en dólares).

Precio del algodón: corresponde a un descuento sobre el contrato de futuros más activamente transado en New York.

Precio del oro: precio de contado de una onza de oro (en dólares).

Precio del trigo: precio de contado de un saco de trigo rojo suave de invierno en Chicago (en dólares).

Precio del sorgo: precio de contado de un saco de sorgo (100 libras americanas) publicado por el Departamento de Agricultura de Estados Unidos (en dólares).

Precio de la plata: precio de contado de una onza de plata (en dólares).

Precio del cobre: precio de contado de una tonelada métrica de cobre según London Metal Exchange (en dólares).

Precio del aluminio: precio de contado de una tonelada métrica de aluminio según London Metal Exchange (en dólares).

Precio del níquel: precio de contado de una tonelada métrica de níquel según London Metal Exchange (en dólares).

Aceite de palma: promedio ponderado del precio diario de una tonelada métrica de aceite de palma, para este promedio, si el mes corriente es enero, el precio en este mes será el precio de contado y el precio de los meses siguientes (febrero, marzo y abril) será el precio de los respectivos contratos. Estos son los precios del mercado de Malasia según el Malaysian Palm Oil Borrad (en dólares). Últimos datos disponibles al 15 de diciembre.

Precio del maíz: precio de contado de un saco de maíz amarillo en Chicago (en dólares).

Precio del azúcar: precio global de contado de una libra de azúcar (Fuente: International Sugar Organization-en centavos de dólar).

Precio del cacao: precio diario calculado como el promedio de los tres futuros de cocoa más cercanos transado en Londres y New York.

Precio del ganado: precio de contado del ganado vivo en el mercado de Estados Unidos (en dólares).

Precio de la Soya: precio de contado de un Bushel de soya amarilla en Chicago (en dólares).

Precio del arroz: precio de contado de un saco de arroz tailandés en Chicago (en dólares).

Precio del hierro: precio del futuro de 100 toneladas métricas de mineral de hierro. (Yuanes)

Precio del acero: precio del futuro de 20 toneladas cortas de acero en bobina laminado en caliente (en dólares).

i) Gráficos precios Internacionales de materias primas

Precios materias primas - Agrícolas
(Base 100 = 19 noviembre 2020)

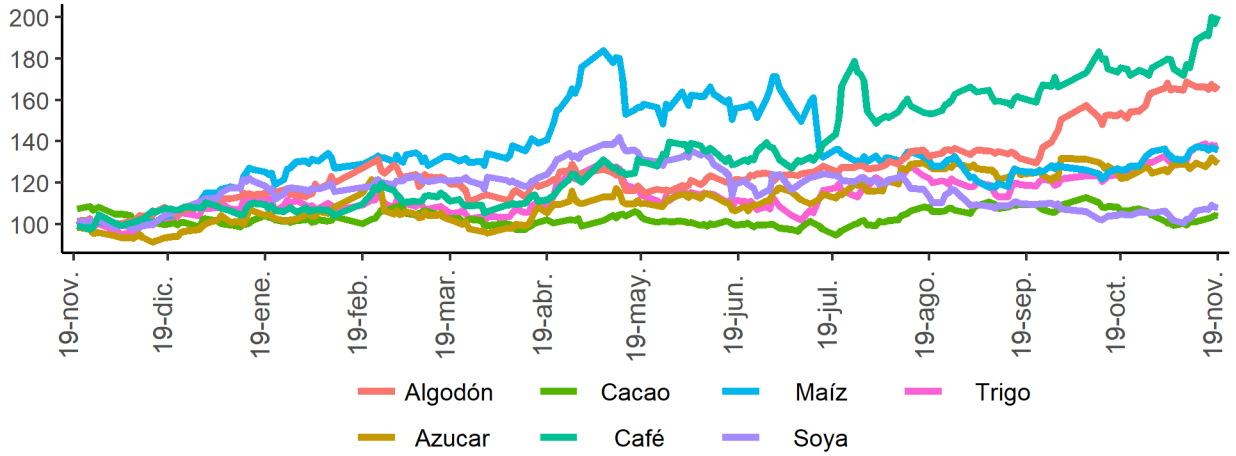

Precios materias primas - Industriales y metales preciosos
(Base 100 = 19 noviembre 2020)

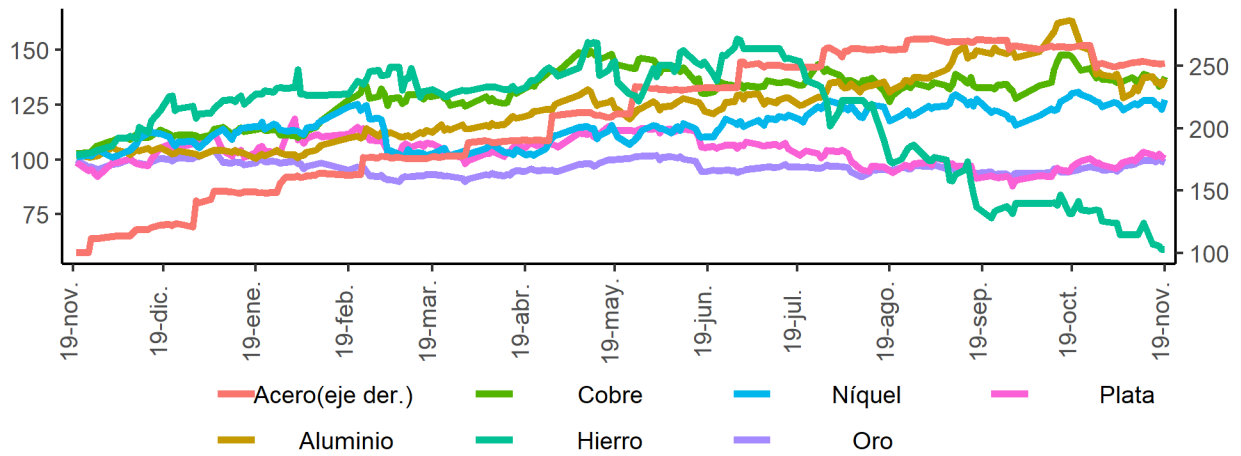

Precios materias primas - Energéticos
(Base 100 = 19 noviembre 2020)

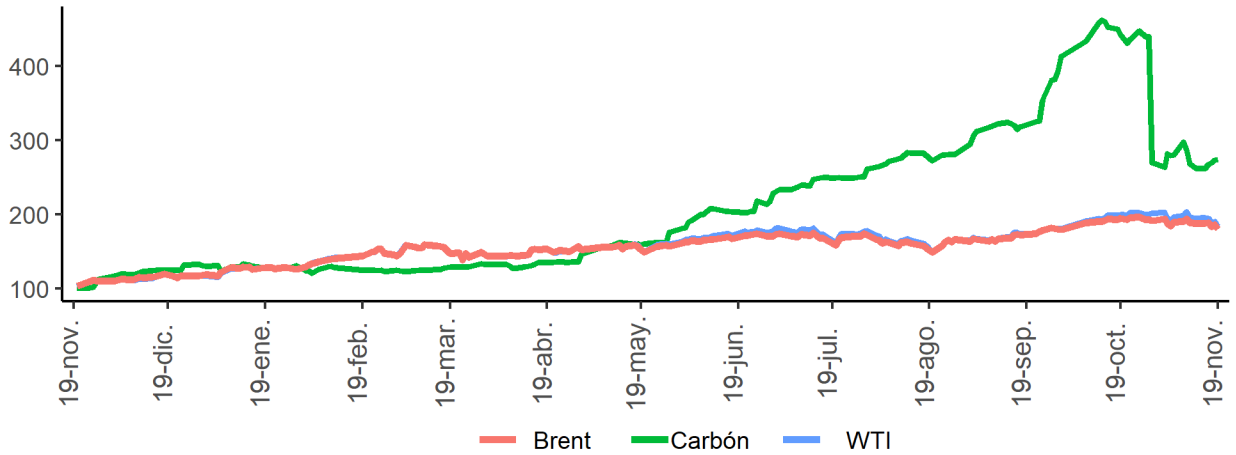

Fuente: Bloomberg

I. Resumen de los mercados de países desarrollados

Mercado de renta fija: Bonos del tesoro americano

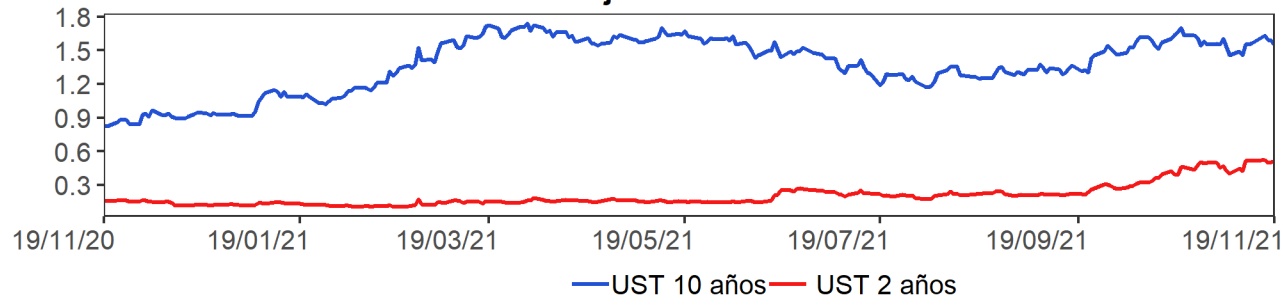

Mercado de renta variable: MXWO Index

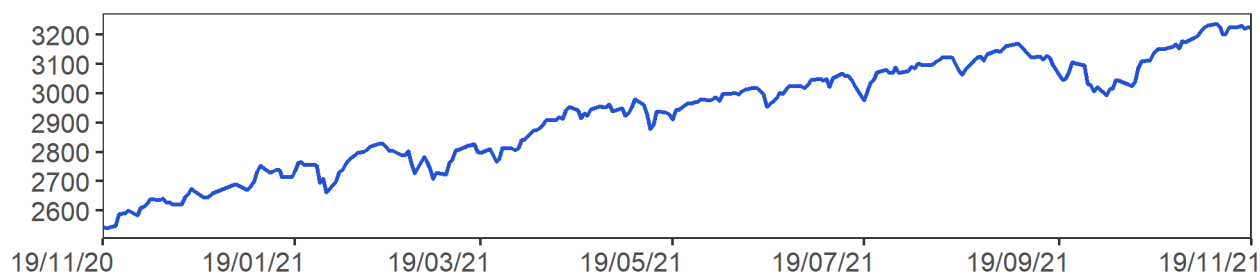

Cotización del dólar frente a sus principales socios comerciales: DXY Index

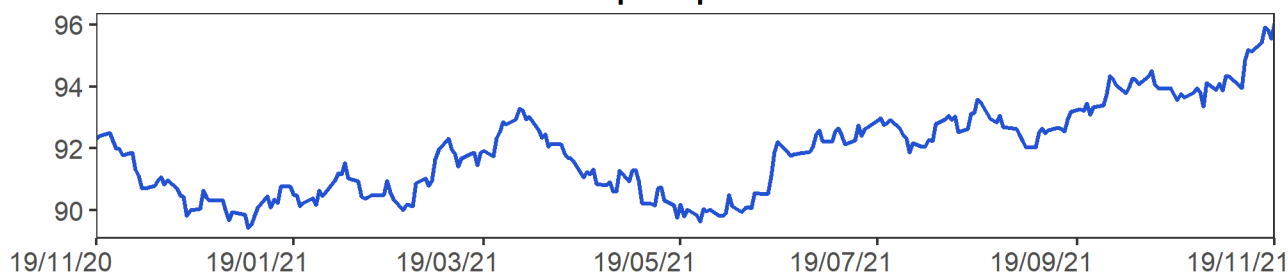

Cotización principales materias primas

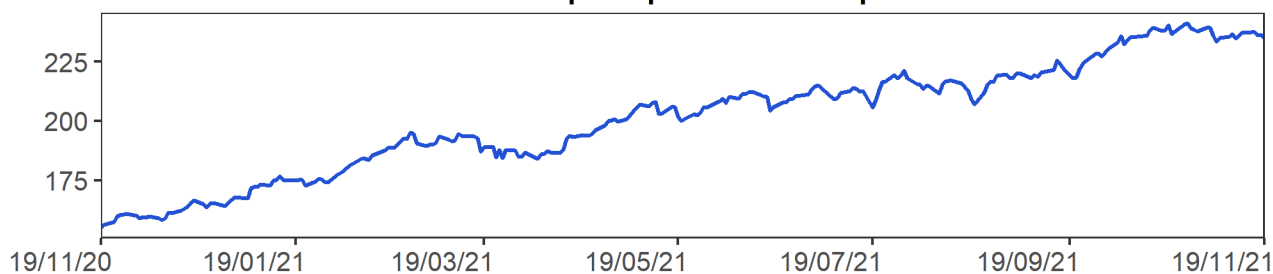

MXWO index: Índice de capitalización que mide el rendimiento de las acciones de compañías de países desarrollados. Este índice se deriva del MSCI de Morgan Stanley, el cual se conoce como el MSCI WORLD. La base del índice MXWO es el 31 de diciembre de 1969.

DXY index: Es un promedio ponderado del valor del dólar contra las monedas de un grupo de países que son los principales socios comerciales de Estados Unidos, entre los cuales se encuentran las siguientes monedas: El euro, el yen japonés, la libra esterlina, el dólar canadiense, la corona sueca y el franco suizo.

CRB index: Es un promedio aritmético de precios de futuros de una canasta de materias primas, entre los cuales se encuentra oro, plata, textiles, ganado vivo, café, azúcar, entre otros. La base del índice CRB es el 4 de noviembre de 1956 con un valor de 107.92.
Fuente: Bloomberg

m. Resumen de los mercados de países emergentes

Mercado de renta fija: EMBI Plus

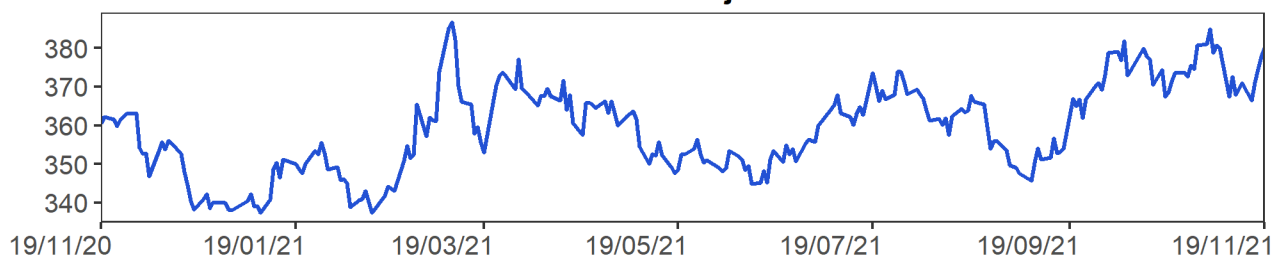

Mercado de renta variable: MXLA Index

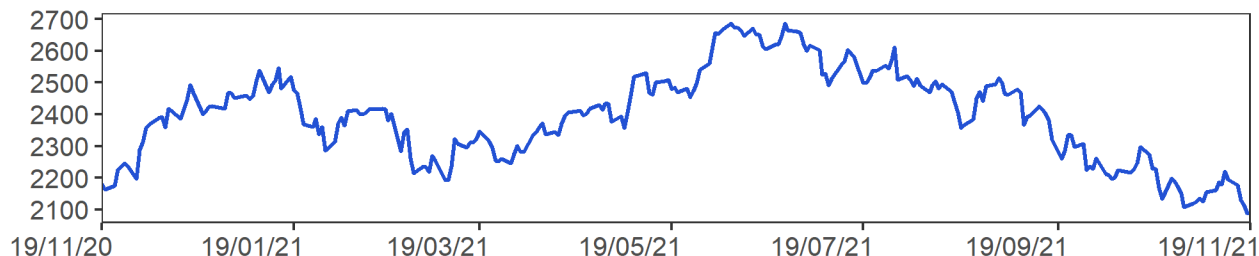

Cotización del dólar frente a monedas latinoamericanas: 1/LACI Index

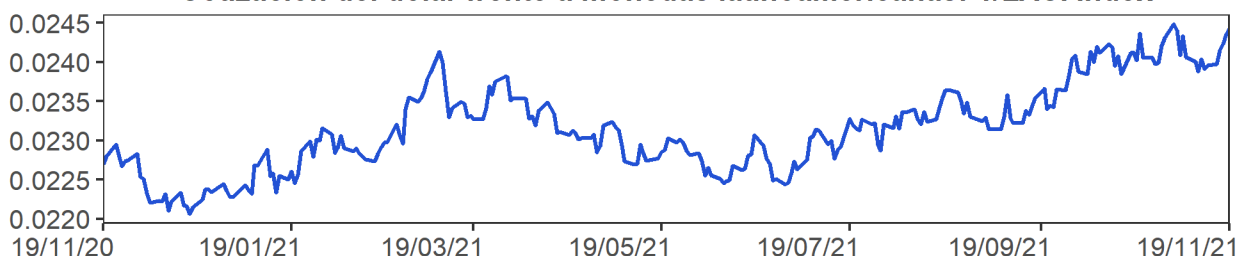

Precio del petróleo: WTI Index (Usd/Barril)

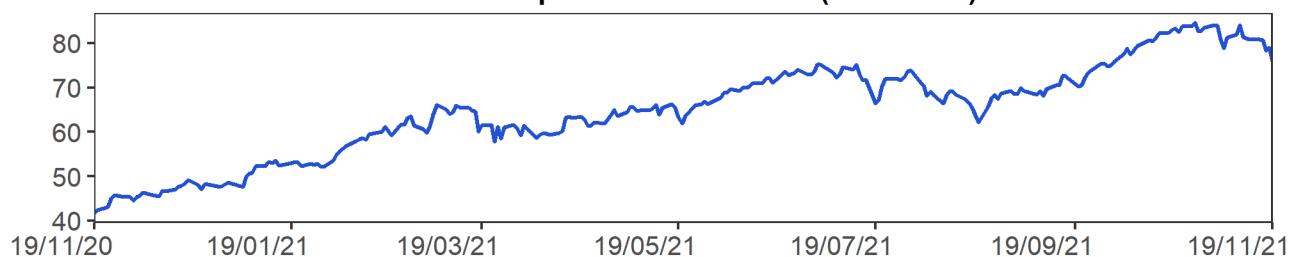

EMBI plus: Emerging Markets Bond Index, es un índice creado por JP Morgan que mide los retornos totales de los instrumentos de deuda externa de los países emergentes, incluyendo bonos Bradys en dólares y otras monedas, préstamos, Eurobonos e instrumentos de deuda local denominados en dólares. Este indicador está concentrado en instrumentos de las tres principales economías de Latinoamérica (Brasil, México y Argentina) con una ponderación de 68%, dejando el resto para los otros países Latinoamericanos. Para el desarrollo de este informe, se considera el *spread* de dicho portafolio EMBI, sobre la curva cero cupón de los *treasuries*. La base del EMBI PLUS es el 27 de agosto de 2002 con un valor de 878.

MXLA index: Índice de capitalización que mide el rendimiento de las acciones de compañías de países de América Latina. Este índice se deriva del MSCI de Morgan Stanley, el cual se conoce como el MSCI EM Latin América. La base del índice MXLA es el 31 de diciembre de 1987.

LACI index: índice creado por JP Morgan que mide el comportamiento de las monedas de países de América Latina. El índice corresponde a un promedio ponderado por liquidez y operación de la tasa spot de las 6 monedas de los países más importantes de esta región (ARS, BRL, CLP, COP, MXN, PEN). El índice LACI empieza desde el 18 de noviembre de 1992 con un valor de 1706.52.
Fuente: Bloomberg

11. Mercado cambiario y de derivados¹

a. Tasas y montos del mercado cambiario

2021	19-oct	29-oct	05-nov	12-nov	19-nov	Variación semanal	Variación 4 semanas
Tasa promedio	3'767.30	3'784.07	3'880.47	3'888.30	3'923.21	34.91	155.91
						0.90%	4.14%
Depreciación año completo	-1.99%	-1.74%	3.09%	6.64%	7.57%		
Depreciación año corrido	15.93%	16.44%	19.41%	19.65%	20.72%		

Fuente: Tasa de Cambio promedio SET-FX

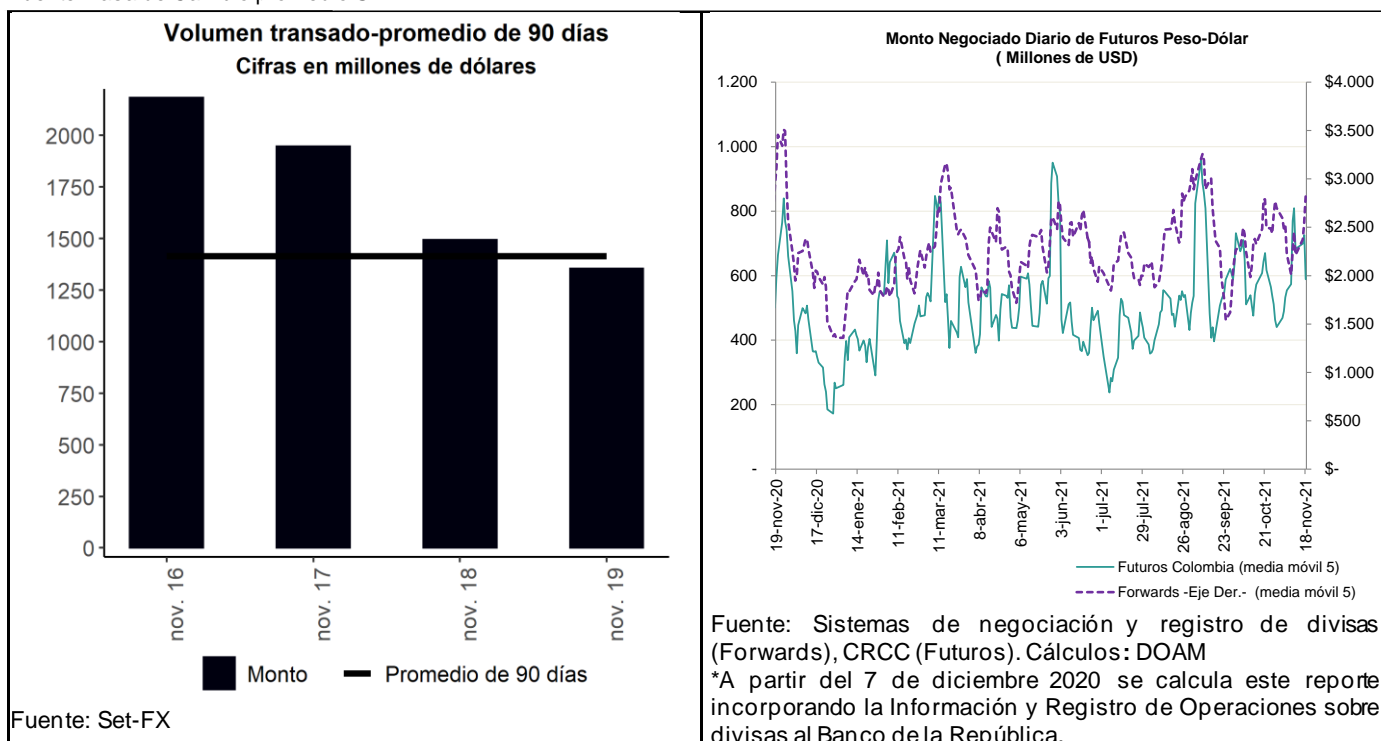

Fuente: Set-FX

¹ Los anexos 4 y 5 detallan información sobre el mercado cambiario y de forward.

c. Pips, devaluaciones implícitas y tasas domésticas implícitas

Diferencial de Tasas nov.18-nov.15						
	Monto Promedio 3 meses		Dev. Implícita Ponderada		Devaluación teórica	
	Semana Actual [†]	Semana Anterior [†]	Semana Actual	Semana Anterior	Semana Actual	Semana Anterior
1 semana	2,610.88	2,784.85	3.50%	2.74%	2.45%	2.45%
1 mes	3,876.46	4,035.15	4.14%	3.07%	2.47%	2.44%
2 meses	386.08	423.10	3.46%	2.51%	2.65%	2.59%
3 meses	492.93	536.35	3.48%	3.00%	2.83%	2.72%
6 meses	962.10	967.01	3.50%	3.02%	3.29%	3.30%
1 año	561.98	644.78	3.94%	3.95%	4.37%	4.31%

[†] Cifras en US\$ millones
Fuente: Sistemas de negociación y registro de divisas.
Cálculos: DOAM

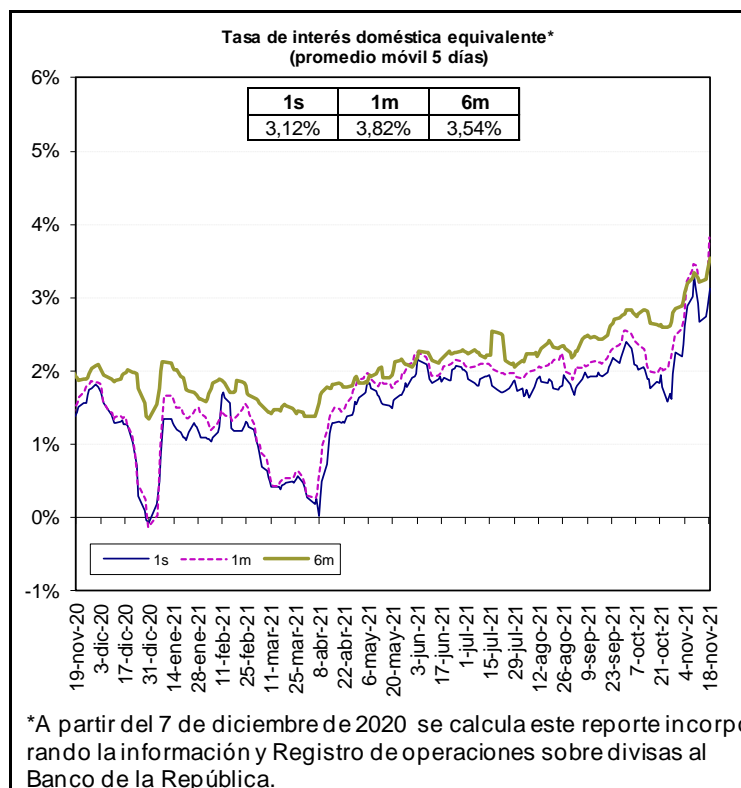

Fuente: Bloomberg y Banco de la República, cálculos DOAM.

* La tasa de interés doméstica equivalente es obtenida de la relación de equilibrio que debe existir entre la misma, la tasa de interés externa y la devaluación implícita en los contratos a futuro de peso dólar para que no existan oportunidades de arbitraje. La fórmula para el cálculo es $(1 + i) = (F/S) (1 + i^*)$, en donde i es la tasa de interés doméstica, F es el promedio ponderado de los precios en los contratos a futuro para el plazo (forwards), S es el precio del dólar en el mercado de contado, e i^* es la tasa de interés externa al plazo especificado (LIBOR).

e. *Inversiones de los Fondos de Pensiones Obligatorias en renta variable*

Evolución del portafolio Fondos de Pensiones obligatorias (% del fondo)

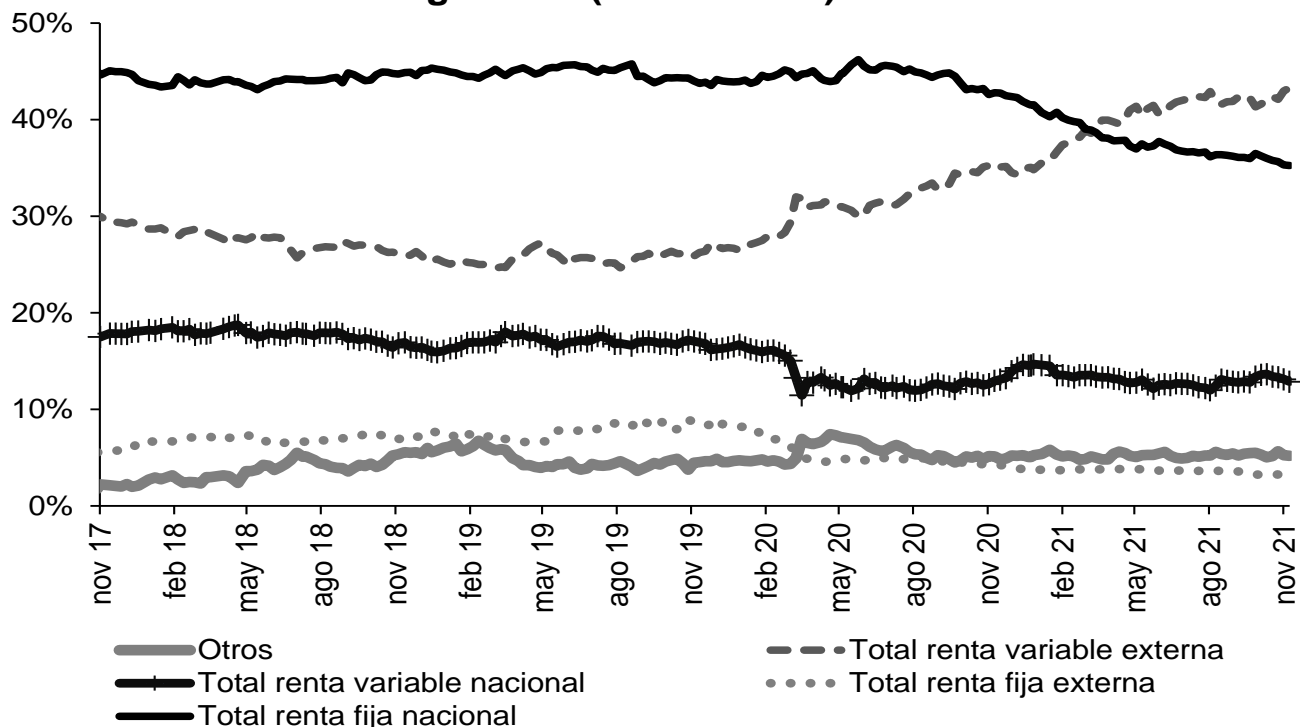

Fuente: Superintendencia Financiera de Colombia. Datos al 12 de noviembre de 2021.

Evolución de las inversiones de los Fondos de Pensiones Obligatorias en renta variable local (\$ b)

	5 nov 21			12 nov 21		
	variable local	Total portafolio	% del portafolio	variable local	Total portafolio	% del portafolio
Conservador	2,30	33,06	6,96%	2,25	32,79	6,85%
Mayor riesgo	8,79	43,92	20,01%	8,69	44,37	19,59%
Moderado	32,22	235,74	13,67%	31,51	235,21	13,40%
Retiro programado	2,59	36,85	7,02%	2,53	36,92	6,85%
Total	45,89	349,57	13,13%	44,98	349,30	12,88%

Fuente: Formato 351-Superintendencia Financiera de Colombia. Datos Preliminares sujetos a retransmisión.

* Datos preliminares sujetos a retransmisión.

De acuerdo con el decreto 2955 de 2010, el límite máximo de inversión en acciones en el fondo conservador y de retiro programado es 20% del valor del fondo, en el fondo moderado hasta 45% del valor del fondo y en el fondo de mayor riesgo hasta 70% del valor del fondo.

12. Mercado de deuda pública²

a. Mercado primario

TES	Plazo remanente (años)	Fecha de vencimiento	Última subasta		Subasta anterior		Diferencia (pb)
			Tasa (%)	Fecha	Tasa (%)	Fecha	
Corto plazo	0,0	7 dic 21	1,90	2 mar 21	1,90	23 feb 21	0
Corto plazo	0,3	8 mar 22	2,75	1 jun 21	2,75	25 may 21	0
Corto plazo	0,5	7 jun 22	2,75	31 ago 21	2,85	24 ago 21	-10
Corto plazo	0,8	6 sep 22	4,40	16 nov 21	4,26	9 nov 21	14
Pesos	0,5	4 may 22	5,85	11 oct 17	6,01	9 oct 17	-15
Pesos	2,7	24 jul 24	6,79	25 mar 15	6,96	11 mar 15	-17
Pesos	4,0	26 nov 25	5,41	14 ago 19	5,30	24 jul 19	11
Pesos	4,8	26 ago 26	6,39	11 oct 17	6,58	9 oct 17	-19
Pesos	6,0	3 nov 27	6,13	9 jun 21	6,54	26 may 21	-40
Pesos	6,4	28 abr 28	5,81	14 ago 19	5,71	24 jul 19	10
Pesos	8,8	18 sep 30	7,25	26 sep 16	7,24	14 sep 16	1
Pesos	9,4	26 mar 31	7,87	10 nov 21	7,70	13 oct 21	17
Pesos	10,6	30 jun 32	7,47	24 oct 18	7,30	10 oct 18	17
Pesos	12,9	18 oct 34	6,10	25 nov 20	6,26	11 nov 20	-15
Pesos	14,6	9 jul 36	8,07	10 nov 21	8,07	13 oct 21	0
Pesos	29,0	26 oct 50	8,34	22 sep 21	8,09	25 ago 21	25
UVR	1,3	23 feb 23	1,62	21 ago 19	1,67	8 ago 19	-5
UVR	3,5	7 may 25	3,07	15 feb 17	3,03	2 ago 17	4
UVR	5,3	17 mar 27	2,90	1 abr 20	1,88	19 feb 20	102
UVR	7,4	18 abr 29	3,30	17 nov 21	3,00	3 nov 21	30
UVR	11,4	25 mar 33	3,35	17 jun 20	3,11	3 jun 20	24
UVR	13,4	4 abr 35	3,62	20 feb 19	3,63	6 feb 19	-1
UVR	15,3	25 feb 37	4,10	17 nov 21	3,91	3 nov 21	19
UVR	27,6	16 jun 49	4,19	17 nov 21	4,00	20 oct 21	19
Verdes	9,4	26 mar 31	7,88	27 oct 21	7,56	29 sep 21	32

Fuente: Departamento de Operaciones y Análisis de Mercados.

b. Curva de rendimientos de TES

Curva de rendimientos TES en pesos

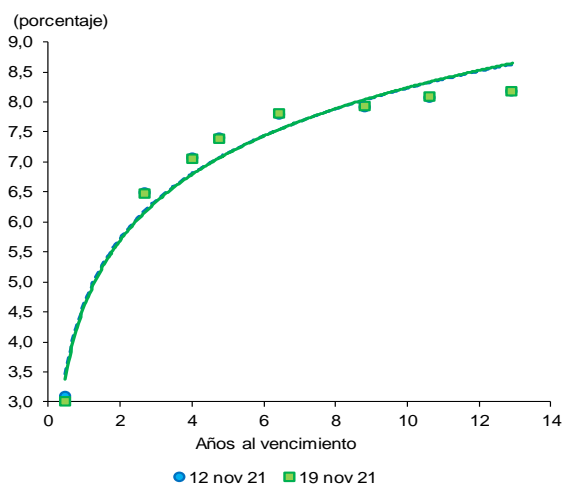

Referencia Variación semanal (pb)

TES May 2022	-9
TES Jul 2024	-1
TES Nov 2025	-1
TES Abr 2028	2
TES Sep 2030	2
TES Jun 2032	1
TES Oct 2034	-1

Fuente: SEN y Master Trader. Cálculos: Departamento de Operaciones y Análisis de Mercado.

² El Anexo 6 detalla información sobre el mercado de deuda pública.

c. Compras Netas de TES en pesos

Negociación* TES en Pesos (Compras - Ventas)

	Corrido del 2021	Desde Anuncio JP Morgan	Movimiento Neto del 12 al 18 de noviembre de 2021	Tramo Corto (0-3 años)	Tramo Medio (3-5 años)	Tramo Largo (>5 años)	Movimiento del 12 al 19 de noviembre de 2021	Corrido de noviembre de 2021
Bancos Comerciales	5,096	6,047	88	65	34	(150)	(51)	1,001
Compañía de Financiamiento Comercial	21	8	3	-	3	-	3	3
Cooperativas	-	-	-	-	3	-	-	-
Corporaciones Financieras	529	(764)	(71)	40	(80)	16	(24)	(62)
TOTAL ESTABLECIMIENTOS DE CRÉDITO	5,646	5,290	20	105	(43)	(134)	(72)	942
Fondos de Pensiones y Cesantías	27	4	4	8	-	-	8	23
Propia	27	4	4	8	-	-	8	23
Terceros	3,502	22,163	(65)	(23)	-	(42)	(65)	257
Fondos de Pensiones - Prima Media	-	(70)	-	-	-	-	-	-
Total Fondos de Pensiones y Cesantías	3,529	22,097	(61)	(15)	-	(42)	(57)	280
Sociedades Comisionistas de Bolsa	(16)	463	(76)	(62)	(80)	34	(108)	18
Propia	(16)	463	(76)	(62)	(80)	34	(108)	18
Terceros	1,120	(66)	(6)	(5)	(3)	7	(2)	46
Extranjeros	0	(0)	0	-	0	-	0	0
FIC	-	(172)	-	-	-	-	-	-
Total Sociedades Comisionistas de Bolsa	1,105	398	(82)	(68)	(82)	41	(109)	64
Sociedades Fiduciarias	81	(1,370)	-	(4)	5	-	1	8
Propia	81	(1,370)	-	(4)	5	-	1	8
Terceros	9,205	84,103	(98)	(310)	76	53	(181)	(1,087)
Extranjeros***	8,031	80,843	52	(66)	86	32	52.16	(716)
Extranjeros (TES verdes)****	798	798	32	-	-	32	32	95
FIC	(2,090)	1,149	(137)	(195)	(11)	(18)	(224)	(413)
Pasivos Pensionales	904	6,905	(19)	(11)	-	2	(9)	(19)
Total Sociedades Fiduciarias	9,286	82,734	(98)	(314)	81	53	(180)	(1,079)
Compañías de Seguros y Capitalización	913	1,859	-	(4)	-	-	(4)	(4)
Propia	913	1,859	-	(4)	-	-	(4)	(4)
Terceros	(10)	(4)	-	-	-	-	-	(1)
Pasivos Pensionales	(10)	(4)	-	-	-	-	-	(1)
Total Compañías de Seguros y Capitalización	903	1,855	-	(4)	-	-	(4)	(5)
Sociedades Administradoras de Inversión	-	(3)	-	-	-	-	-	-
Propia	-	(3)	-	-	-	-	-	-
Terceros	-	(23)	-	-	-	-	-	-
FIC	-	(23)	-	-	-	-	-	-
Total Sociedades Administradoras de Inversión	-	(26)	-	-	-	-	-	-
TOTAL ENTIDADES FINANCIERAS NO BANCARIAS	14,823	107,058	(241)	(400)	(1)	51	(350)	(740)
Total Entidades Financieras Especiales**	1,686	3,922	166	30	-	110	140	132
Total Entidades Públicas****	13,682	28,413	312	553	-	-	552.5	1,574
Otros*****	217	(10,797)	28	(38)	44	17	23	19
Extranjeros	-	0	-	-	-	-	-	-
TOTAL MOVIMIENTO NETO	36,054	133,886	284	250	-	44	294	1,927

Negociación* TES UVR (Compras - Ventas)

	Corrido del 2021	Desde Anuncio JP Morgan	Movimiento Neto del 12 al 18 de noviembre de 2021	Tramo Corto (0-3 años)	Tramo Medio (3-5 años)	Tramo Largo (>5 años)	Movimiento del 12 al 19 de noviembre de 2021	Corrido de noviembre de 2021
Bancos Comerciales	(59)	9,424	175	29	12	124	164	603
Compañía de Financiamiento Comercial	3	2	-	-	-	-	-	-
Cooperativas	-	-	-	-	-	-	-	-
Corporaciones Financieras	759	(458)	38	62	3	(2)	63	0
TOTAL ESTABLECIMIENTOS DE CRÉDITO	703	8,968	213	91	14	122	227	603
Fondos de Pensiones y Cesantías	97	124	-	-	-	-	-	-
Propia	97	124	-	-	-	-	-	-
Terceros	2,519	29,234	144	(98)	-	212	114	315
Fondos de Pensiones - Prima Media	-	(21)	-	-	-	-	-	-
Total Fondos de Pensiones y Cesantías	2,616	29,338	144	(98)	-	212	114	315
Sociedades Comisionistas de Bolsa	45	(22)	4	17	(13)	9	14	25
Propia	45	(22)	4	17	(13)	9	14	25
Terceros	(71)	(102)	7	6	(1)	3	8	(42)
Extranjeros	(0)	(38)	-	-	-	-	-	(0)
FIC	-	(63)	-	-	-	-	-	-
Total Sociedades Comisionistas de Bolsa	(26)	(124)	11	23	(14)	13	21	(17)
Sociedades Fiduciarias	111	25	4	1	-	3	4	3
Propia	111	25	4	1	-	3	4	3
Terceros	5,463	16,532	29	(39)	-	71	32	43
Extranjeros***	2,819	3,413	(2)	(0)	-	(1)	(2)	(57)
FIC	203	1,412	(30)	(27)	-	(7)	(35)	(91)
Pasivos Pensionales	364	3,970	13	4	-	12	16	144
Total Sociedades Fiduciarias	5,575	16,557	34	(37)	-	73	36	46
Compañías de Seguros y Capitalización	2,179	4,684	128	21	-	110	131	211
Propia	2,179	4,684	128	21	-	110	131	211
Terceros	58	71	-	-	-	-	-	(1)
Pasivos Pensionales	58	71	-	-	-	-	-	(1)
Total Compañías de Seguros y Capitalización	2,237	4,755	128	21	-	110	131	210
Sociedades Administradoras de Inversión	-	(0)	-	-	-	-	-	-
Propia	-	(0)	-	-	-	-	-	-
Terceros	-	(14)	-	-	-	-	-	-
FIC	-	(14)	-	-	-	-	-	-
Total Sociedades Administradoras de Inversión	-	(14)	-	-	-	-	-	-
TOTAL ENTIDADES FINANCIERAS NO BANCARIAS	10,402	50,512	317	(91)	(14)	408	303	553
Total Entidades Financieras Especiales**	170	386	-	-	-	-	-	(9)
Total Entidades Públicas****	1,709	3,614	-	-	-	-	-	-
Otros*****	(558)	(115)	-	-	-	-	-	0
Extranjeros	-	(0)	-	-	-	-	-	-
TOTAL MOVIMIENTO NETO	12,425	63,365	530	-	-	530	530	1,147

Cifras en Miles de Millones de Pesos. Fuente: banrep. Información Actualizada al 19 de noviembre de 2021

*Corresponde a los flujos nominales por operaciones compra-venta contra pago (420 y 422) y transferencias (423). Además, se incluyen las emisiones, vencimientos y redenciones anticipadas.

**Las entidades financieras especiales son Fogafin, Bancoldex, ICETEX, Fogacoop, las Cajas Promotoras de Vivienda de la Nación, la FDN, entre otras.

*** Los recursos de extranjeros son mayoritariamente administrados por BNP Paribas, Cititrust, Corpbanca Trust y Fiduciaria Bogotá.

**** Dentro de las Entidades Públicas se registran los movimientos del Banco de la República.

***** Dentro de Otros se registran los movimientos de la Bolsa de Valores de Colombia, DECEVAL, la Cámara de Riesgo Central de Contraparte y Personas Jurídicas.

Fuente: Banco de la República

13. Participación de Extranjeros en TES

Compras Netas de TES por parte de Inversionistas Extranjeros

Denominación	Corrido de 2021	Desde Anuncio JP Morgan	Entre el 12 y el 18 de noviembre	Entre el 12 y el 19 de noviembre	Corrido de noviembre	Saldo Compras Netas al 19 de noviembre del 2021	% Saldo Disponible TES Pesos o UVR	% Saldo Total TES
Spot Pesos	\$ 8,830	\$ 81,642	\$ 84	\$ 84	\$ (621)	\$ 93,629	34.4%	23.3%
UVR	\$ 2,819	\$ 3,375	\$ (2)	\$ (2)	\$ (57)	\$ 4,896	3.8%	1.2%
Forward* Pesos	\$ (1,662)	\$ (2,105)	\$ (138)	\$ (138)	\$ 808	\$ 2,858	1.0%	0.7%
UVR	\$ 1,350	\$ 3,953	\$ 53	\$ 53	\$ (144)	\$ 4,090	3.2%	1.0%

Cifras en miles de millones de pesos. * Información disponible hasta el 18 de noviembre de 2021

Saldo de TES Pesos del Offshore en los Mercados Spot y Forward Como Porcentaje del Saldo Disponible

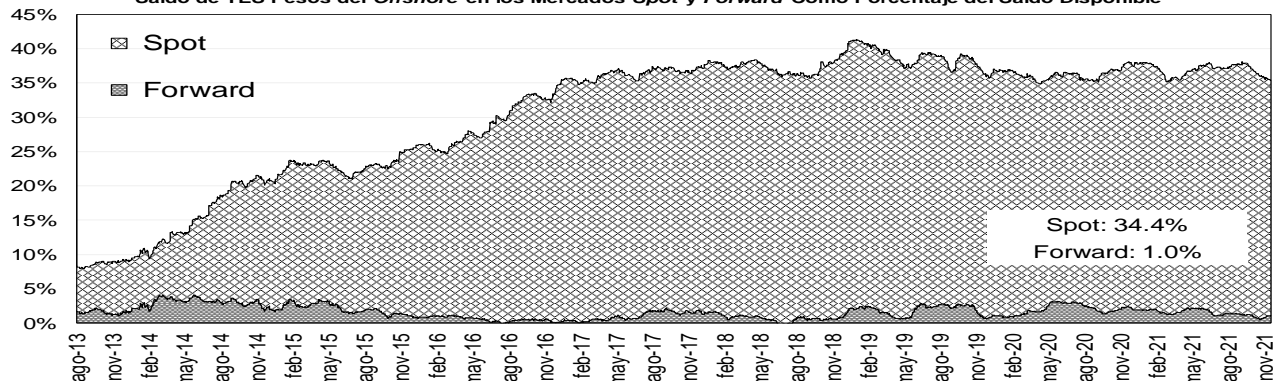

Saldo del Offshore en TES Pesos y TES UVR Como Porcentaje del Saldo Total (Mercado de Contado)

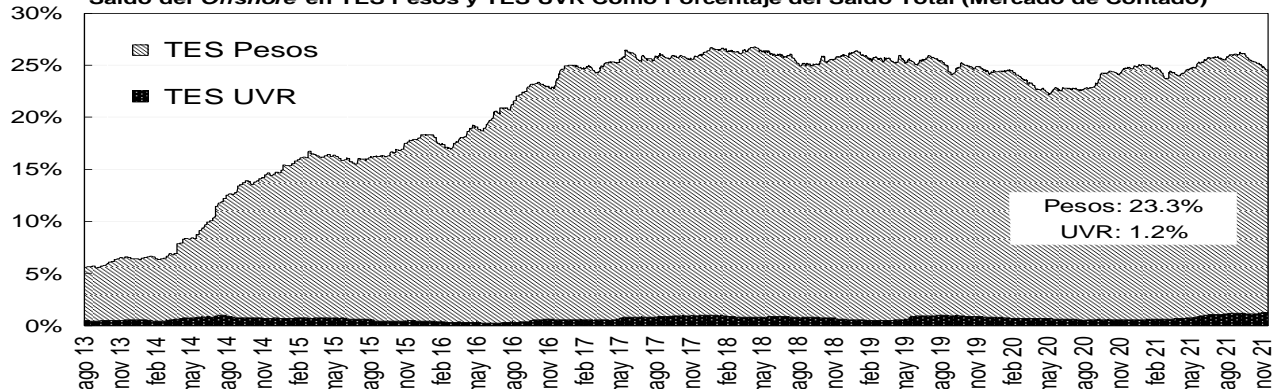

Fuente: Banco de la República

14. Mercado de renta variable³

MERCADO DE RENTA VARIABLE - BVC

	noviembre 19	Variación			
		1 semana	1 mes	Año Corrido	Año Completo
MSCI COLCAP	1'298.64	-4.26%	-8.32%	-9.68%	5.51%
Monto Promedio Diario Semanal	84.09 *	3.6%	31.53%	48.1%	-22.4%

A partir del 28 de mayo se toma la información del MSCI COLCAP, antes de esto corresponde al índice COLCAP.

* Miles de millones de pesos

Fuente: Bloomberg

³ El anexo 7 detalla información del mercado de renta variable.

MSCI COLCAP Y VOLUMEN DIARIO TRANSADO EN LAS ACCIONES QUE LO COMPONEN

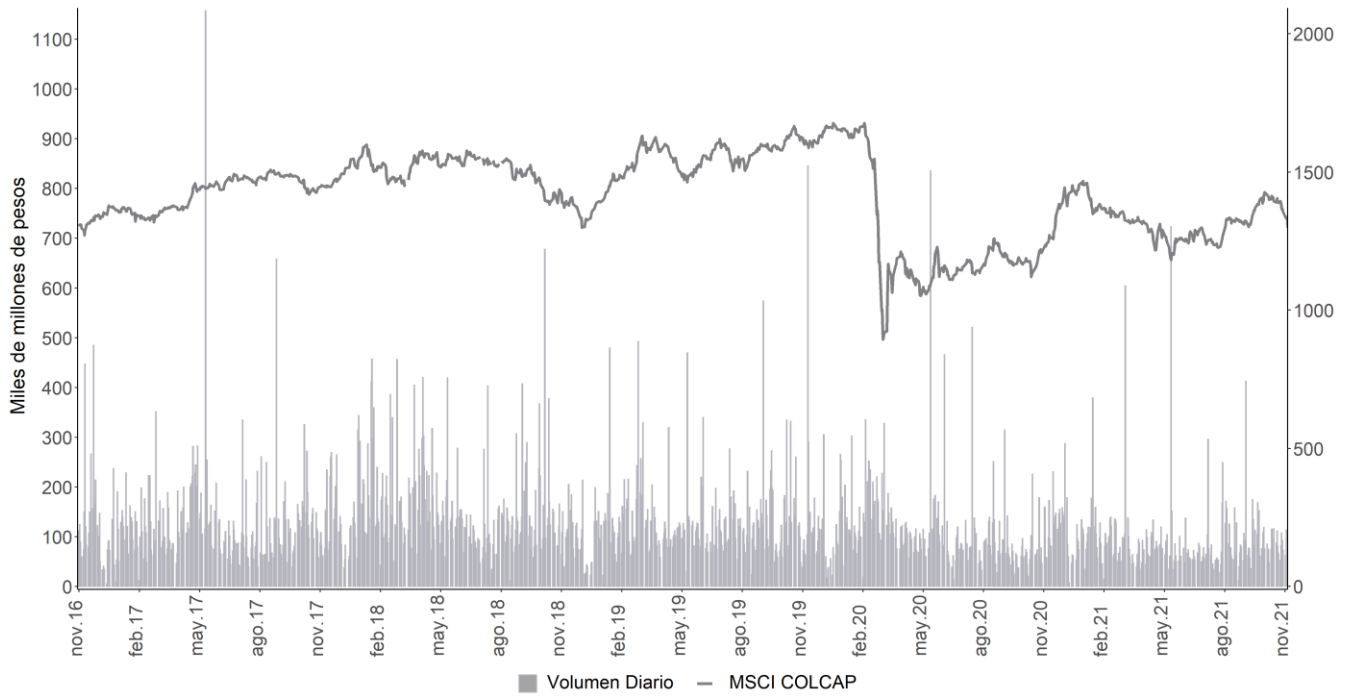

A partir del 28 de mayo se toma la información de MSCI COLCAP, antes de esto corresponde al índice COLCAP.
Fuente: Bloomberg

15. Resumen del mercado colombiano.

Tasa cero cupón de TES en pesos

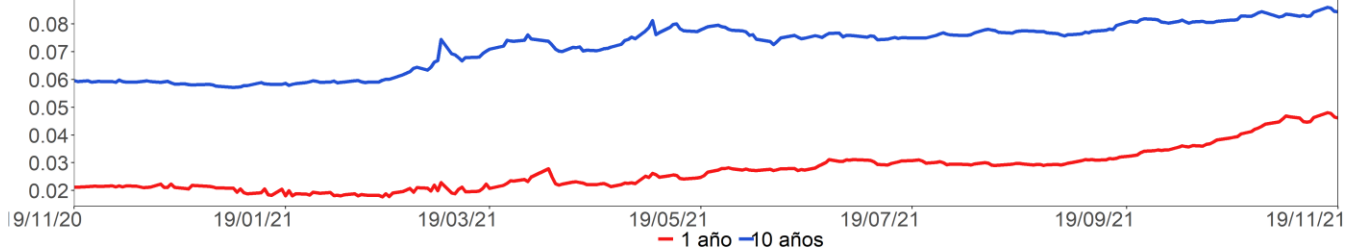

MSCI COLCAP*



COP/USD

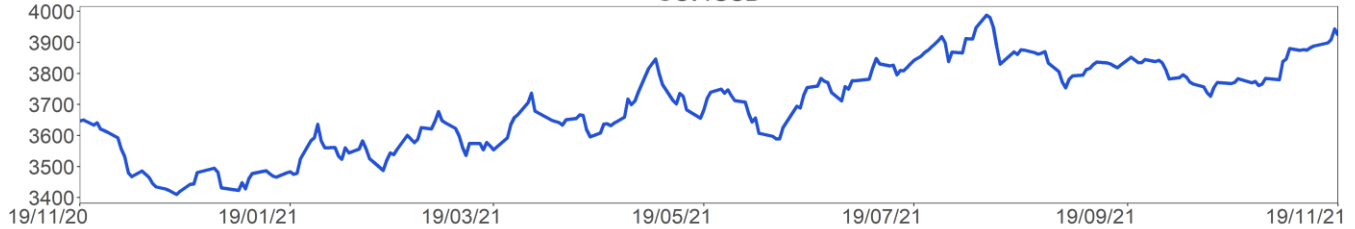

A partir del 28 de mayo se toma la información de MSCI COLCAP, antes de esto corresponde al índice COLCAP.
Fuente: Bloomberg

16. Calendario económico

a. Semana anterior⁴

Lunes 15 Noviembre	Martes 16 Noviembre	Miércoles 17 Noviembre	Jueves 18 Noviembre	Viernes 19 Noviembre
Japón <i>Índice industrial terciario MoM</i> Esp: 0,8% Ant: -1,7% Obs: 0,5%	Estados Unidos <i>Ventas al por menor anticipadas MoM</i> Esp: 1,4% Ant: 0,7% Obs: 1,7%	Reino Unido <i>IPC YoY</i> Esp: 3,9% Ant: 3,1% Obs: 4,2%	Estados Unidos <i>Peticiones iniciales de desempleo</i> Esp: 260k Ant: 267k Obs: 268k	Reino Unido <i>Ventas al por menor inc carb autos MoM</i> Esp: 0,5% Ant: -0,2% Obs: 0,8%
India <i>Exportaciones YoY</i> Esp: -- Ant: 22,6% Obs: 43,1%	Japón <i>Órdenes de máquinas centrales MoM</i> Esp: 1,5% Ant: -2,4% Obs: 0%	Eurozona <i>IPC YoY</i> Esp: 4,1% Ant: 4,1% Obs: 4,1%	Japón <i>IPC (YoY)</i> Esp: 0,2% Ant: 0,2% Obs: 0,1%	Reino Unido <i>Ventas al por menor sin carb autos MoM</i> Esp: 0,6% Ant: -0,6% Obs: 1,6%
Estados Unidos <i>Encuesta manufacturera NY</i> Esp: 22 Ant: 19,8 Obs: 30,9	Reino Unido <i>Cambio en desempleados</i> Esp: -- Ant: -51.1k Obs: -14.9k	Reino Unido <i>IPC (MoM)</i> Esp: 0,8% Ant: 0,3% Obs: 1,1%	Estados Unidos <i>Índice líder</i> Esp: 0,8% Ant: 0,2% Obs: 0,9%	Reino Unido <i>Ventas al por menor inc carb autos YoY</i> Esp: -1,9% Ant: -1,3% Obs: -1,3%
India <i>Precios al por mayor YoY</i> Esp: 11,14% Ant: 10,66% Obs: 12,54%	Eurozona <i>PIB SA QoQ</i> Esp: 2,2% Ant: 2,2% Obs: 2,2%	Estados Unidos <i>Solicitudes de hipoteca MBA</i> Esp: -- Ant: 5,5% Obs: -2,8%	Estados Unidos <i>Panorama de negocios por la Fed de Philadelphia</i> Esp: 24 Ant: 23,8 Obs: 39	Reino Unido <i>Ventas al por menor sin carb autos YoY</i> Esp: -2,8% Ant: -2,6% Obs: -1,9%
Perú <i>Actividad económica YoY</i> Esp: 7,7% Ant: 11,8% Obs: 9,7%	Estados Unidos <i>Producción industrial MoM</i> Esp: 0,9% Ant: -1,3% Obs: 1,6%	Reino Unido <i>IPC subyacente YoY</i> Esp: 3,1% Ant: 2,9% Obs: 3,4%	Japón <i>IPC nac ex alimentos frescos YoY</i> Esp: 0,1% Ant: 0,1% Obs: 0,1%	Reino Unido <i>PSNB sin grupos bancarios</i> Esp: 14.0b Ant: 21.8b Obs: 18.8b
India <i>Importaciones YoY</i> Esp: -- Ant: 84,8% Obs: 62,5%	Eurozona <i>PIB SA YoY</i> Esp: 3,7% Ant: 3,7% Obs: 3,7%	Estados Unidos <i>Construcciones iniciales</i> Esp: 1579k Ant: 1555k Obs: 1520k	Chile <i>PIB YoY</i> Esp: 17,6% Ant: 18,1% Obs: 17,2%	Reino Unido <i>Finanzas públicas (PSNCR)</i> Esp: -- Ant: 4.7b Obs: 61.5b
Eurozona <i>Balanza comercial SA</i> Esp: 11.5b Ant: 11.1b Obs: 6.1b	Reino Unido <i>Tasa de desempleo ILO 3 meses</i> Esp: 4,4% Ant: 4,5% Obs: 4,3%	Eurozona <i>IPC (MoM)</i> Esp: 0,8% Ant: 0,8% Obs: 0,8%	Estados Unidos <i>Reclamos continuos</i> Esp: 2120k Ant: 2160k Obs: 2080k	Reino Unido <i>Préstamos netos del sector púb</i> Esp: 12.4b Ant: 21.0b Obs: 18.0b
India <i>Balanza comercial</i> Esp: -\$19900.0m Ant: -\$22590.0m Obs: -\$19730.0m	Reino Unido <i>Desempleo registrado</i> Esp: -- Ant: 5,2% Obs: 5,1%	Reino Unido <i>RPI MoM</i> Esp: 0,8% Ant: 0,4% Obs: 1,1%	Estados Unidos <i>Langer Consumer Comfort</i> Esp: -- Ant: 50,3 Obs: 50,7	Eurozona <i>ECB cuenta corriente SA</i> Esp: -- Ant: 13.4b Obs: 18.7b

Fuente: Bloomberg

⁴ Esp: Esperado; Ant: Anterior; Obs: Observado.

b. Semana actual

Lunes	Martes	Miércoles	Jueves	Viernes
22 Noviembre	23 Noviembre	24 Noviembre	25 Noviembre	26 Noviembre
Estados Unidos <i>Ventas viviendas de segunda</i> Esp: 6.18m Ant: 6.29m Obs: --	Estados Unidos <i>Markit EEUU fabricación PMI</i> Esp: 59,1 Ant: 58,4 Obs: --	Estados Unidos <i>Peticiones iniciales de desempleo</i> Esp: 261k Ant: 268k Obs: --	Brasil <i>IBGE inflación IPCA-15 MoM</i> Esp: 1,11% Ant: 1,2% Obs: --	Eurozona <i>Oferta de dinero M3 YoY</i> Esp: 7,4% Ant: 7,4% Obs: --
Eurozona <i>Confianza del consumidor</i> Esp: -5,5 Ant: -4,8 Obs: --	Reino Unido <i>Markit, fabricación PMI del RU SA</i> Esp: 57,3 Ant: 57,8 Obs: --	Estados Unidos <i>PIB anualizado QoQ</i> Esp: 2,2% Ant: 2% Obs: --	México <i>PIB NSA YoY</i> Esp: 4,5% Ant: 4,6% Obs: --	Brasil <i>Creación de empleo formal total</i> Esp: 265000 Ant: 313902 Obs: --
Brasil <i>Balanza comercial semanal</i> Esp: -- Ant: \$278m Obs: --	Japón <i>Fab PMI Japón de Jibun Bank</i> Esp: -- Ant: 53,2 Obs: --	Estados Unidos <i>Percepción de la U. de Michigan</i> Esp: 66,9 Ant: 66,8 Obs: --	Japón <i>IPC Tokio exc alim fres sa-YoY</i> Esp: 0,3% Ant: 0,1% Obs: --	México <i>Balanza comercial</i> Esp: -2500.0m Ant: -2398.4m Obs: --
Estados Unidos <i>Chicago Fed Nat Activity Index</i> Esp: 0,1 Ant: -0,13 Obs: --	Eurozona <i>Markit Eurozona fabricación PMI</i> Esp: 57,3 Ant: 58,3 Obs: --	Estados Unidos <i>Solicitudes de hipoteca MBA</i> Esp: -- Ant: -2,8% Obs: --	Brasil <i>Balanza cuenta corriente</i> Esp: -\$4823m Ant: -\$1699m Obs: --	Brasil <i>Total de préstamos pendientes</i> Esp: 4491b Ant: 4429b Obs: --
Brasil <i>Ingreso tributario</i> Esp: 175100m Ant: 149102m Obs: --	México <i>Ventas al por menor YoY</i> Esp: 5,7% Ant: 7,2% Obs: --	Estados Unidos <i>Órdenes bienes duraderos</i> Esp: 0,2% Ant: -0,3% Obs: --	México <i>Actividad económica IGAE YoY</i> Esp: 2,3% Ant: 4,28% Obs: --	Brasil <i>Saldo de presupuesto del gobierno</i> Esp: 22.1b Ant: 0.3b Obs: --
Estados Unidos <i>Ventas de viviendas MoM</i> Esp: -1,8% Ant: 7% Obs: --	Eurozona <i>Markit PMI Composite Eurozona</i> Esp: 53 Ant: 54,2 Obs: --	Estados Unidos <i>Ventas viviendas nuevas</i> Esp: 800k Ant: 800k Obs: --	Japón <i>IPC en Tokio YoY</i> Esp: 0,4% Ant: 0,1% Obs: --	China <i>Industrial Profits YoY</i> Esp: -- Ant: 16,3% Obs: --
Colombia <i>Confianza industrial</i> Esp: -- Ant: 20,4 Obs: --	Reino Unido <i>Markit/CIPS RU Servicios PMI</i> Esp: 58,2 Ant: 59,1 Obs: --	México <i>IPC quincenal</i> Esp: 0,52% Ant: 0,38% Obs: --	Japón <i>Órdenes de herramientas con motor YoY</i> Esp: -- Ant: 81,5% Obs: --	Reino Unido <i>Ventas declaradas al por menor CBI</i> Esp: 33 Ant: 30 Obs: --
Colombia <i>Confianza de comercio al por menor</i> Esp: -- Ant: 40,3 Obs: --	Estados Unidos <i>Markit PMI Composite EEUU</i> Esp: -- Ant: 57,6 Obs: --	Estados Unidos <i>Gasto personal</i> Esp: 1% Ant: 0,6% Obs: --	Brasil <i>Inversión directa externa</i> Esp: \$4000m Ant: \$4495m Obs: --	Brasil <i>Préstamos pendientes MoM</i> Esp: 1,4% Ant: 2% Obs: --

Fuente: Bloomberg

ANEXO 1: OPERACIONES DE MERCADO ABIERTO

Cuadro 1¹

SalDOS Contables de OMAS del Banco de la República			
Cifras en miles de millones de pesos			
	30-sep-21	29-oct-21	Diferencia Mes Anterior
I. Operaciones Definitivas 1/	26.077,2	30.380,1	-4.303,0
A. Tes clase A	0,0	0,0	0,0
B. Tes clase B	24.631,3	29.037,7	-4.406,4
C. TES ley 546	0,0	0,0	0,0
D. Títulos Fogafin	0,0	0,0	0,0
Títulos Hipotecarios Clase A	0,0	0,0	0,0
Títulos Hipotecarios Clase B	0,0	0,0	0,0
Títulos Hipotecarios Clase C	0,0	0,0	0,0
Títulos Capitalización Banca Públ	0,0	0,0	0,0
E. Títulos Deuda Privada	1.445,9	1.342,4	103,4
II. Operaciones Transitorias	20.221,1	18.743,2	1.477,9
E. Expansión transitoria	20.443,5	19.069,8	1.373,7
Repos a 1 día	14.581,0	9.097,0	5.484,0
Repos a 7 día	729,3	6.236,2	-5.506,9
Repos a 14 días	1.920,0	0,0	1.920,0
Repos a 30 días	506,4	511,8	-5,4
Repos a 60 días	155,0	866,0	-711,0
Repos a 90 días	892,2	692,2	200,0
Repos a 180 días	442,0	449,0	-7,0
Repos a 270 días	1.010,0	1.010,0	0,0
Repos a 360 días	207,6	207,6	0,0
F. Contracción transitoria	222,4	326,6	-104,2
Repo reversa	0,0	0,0	0,0
Depósitos Remunerados	222,4	326,6	-104,2
Total (I + II)	46.298,2	49.123,3	-2.825,1

Fuente: Banco de la República

1/. Corresponde al valor presente de los saldos de los títulos en el portafolio del BR valorados a tasas de mercado.

Cuadro 2²

Total saldo de operaciones de mercado abierto por plazos al vencimiento al 19-nov-2021

Montos en miles de millones

	PLAZO										TOTAL	VARIACION	
	3	7	14	30	60	90	180	270	361	SEMANAL		AÑO CORRIDO	
DEPÓSITOS CONTRACCION	182,87	0,00	0,00	0,00	0,00	0,00	0,00	0,00	0,00	0,00	182,87	-797,08	-2.681,35
SUBASTA	0,00	0,00	0,00	0,00	0,00	0,00	0,00	0,00	0,00	0,00	0,00	0,00	0,00
VENTANILLA	182,87	0,00	0,00	0,00	0,00	0,00	0,00	0,00	0,00	0,00	182,87	-797,08	-2.681,35
											0,00	0,00	0,00
REPOS EXPANSION (REPO B.R.)	16.939,11	7.252,90	0,00	608,70	911,00	691,00	440,00	1.055,00	227,55	28.125,27	4.384,51	23.446,07	
SUBASTA	16.211,11	7.252,90	0,00	608,70	911,00	691,00	440,00	1.055,00	227,55	27.397,27	3.673,51	22.718,07	
VENTANILLA	728,00	0,00	0,00	0,00	0,00	0,00	0,00	0,00	0,00	728,00	711,00	728,00	
OVERNIGHT	0,00	0,00	0,00	0,00	0,00	0,00	0,00	0,00	0,00	0,00	0,00	0,00	
										0,00	0,00	0,00	
APOYO TRANSITORIO	0,00	0,00	0,00	0,00	0,00	0,00	0,00	0,00	0,00	0,00	0,00	0,00	
SUBASTA	0,00	0,00	0,00	0,00	0,00	0,00	0,00	0,00	0,00	0,00	0,00	0,00	
VENTANILLA	0,00	0,00	0,00	0,00	0,00	0,00	0,00	0,00	0,00	0,00	0,00	0,00	
										0,00	0,00	0,00	

Fuente: DFV

El saldo refleja las operaciones adjudicadas

No se incluyen operaciones de subastas de FRECH

¹ Datos disponibles hasta el 29 de Octubre de 2021

² Incluye operaciones de repos con colateral título de deuda privada y repos con colateral pagarés. El saldo refleja las operaciones adjudicadas vigentes.

Cuadro 3³

Banco de la República Sección Mesa de Dinero MILES DE MILLONES DE \$							
COMPOSICION DEL SALDO DE LAS OPERACIONES DE MERCADO ABIERTO							
FECHA	OPERACIONES DE CONTRACCIÓN			OPERACIONES DE EXPANSIÓN			
	SUBASTA	VENTANILLA	SALDO	REPOS ENTIDADES FINANCIERAS			
				SUBASTA	VENTANILLA	OVERNIGHT	SALDO
08/01/2021	8166,40	221,80	8388,20	4228,43	0,00	0,00	4228,43
15/01/2021	5507,90	518,13	6026,03	5636,30	0,00	0,00	5636,30
22/01/2021	4674,90	133,80	4808,70	5232,10	0,00	0,00	5232,10
29/01/2021	3232,80	221,49	3454,29	7348,90	0,00	0,00	7348,90
05/02/2021	2298,50	119,63	2418,13	8803,00	0,00	0,00	8803,00
12/02/2021	2066,00	17,35	2083,35	7218,11	0,00	0,00	7218,11
19/02/2021	2103,00	724,44	2827,44	4493,72	80,00	1,00	4574,72
26/02/2021	1928,00	121,53	2049,53	4705,60	0,00	0,00	4705,60
05/03/2021	4106,66	30,23	4136,89	4515,54	0,00	4,10	4519,64
12/03/2021	12661,50	838,68	13500,18	2779,10	0,00	50,00	2829,10
19/03/2021	9397,50	15,16	9412,66	3499,10	0,00	0,00	3499,10
26/03/2021	6951,00	25,38	6976,38	4100,70	0,00	0,00	4100,70
31/03/2021	9181,00	15,18	9196,18	4388,50	0,00	0,00	4388,50
09/04/2021	5355,00	110,97	5465,97	3447,30	30,00	0,00	3477,30
16/04/2021	5794,40	40,42	5834,82	4459,70	200,00	0,00	4659,70
23/04/2021	3713,00	95,87	3808,87	6513,89	0,00	0,00	6513,89
30/04/2021	4619,00	45,13	4664,13	7542,65	0,00	0,00	7542,65
07/05/2021	3434,00	39,01	3473,01	10572,50	5,00	0,00	10577,50
14/05/2021	3620,00	38,47	3658,47	11801,94	0,00	0,00	11801,936
21/05/2021	2547,00	150,94	2697,94	16137,61	50,00	0,00	16187,607
28/05/2021	1290,00	541,08	1831,08	13682,41	0,00	0,00	13682,407
04/06/2021	320,00	434,29	754,29	13983,21	198,00	0,00	14181,207
11/06/2021	270,00	712,89	982,89	11471,21	0,00	0,00	11471,207
18/06/2021	0,00	722,32	722,32	12279,40	0,00	0,00	12279,396
25/06/2021	0,00	552,92	552,92	10103,61	10,70	0,00	10114,307
02/07/2021	0,00	1271,41	1271,41	12758,95	184,00	0,00	12942,954
09/07/2021	0,00	877,07	877,07	8854,53	0,00	0,00	8854,525
16/07/2021	0,00	776,60	776,60	11412,85	1,00	0,00	11413,854
23/07/2021	0,00	736,26	736,26	14734,50	0,00	0,00	14734,498
30/07/2021	0,00	945,70	945,70	11542,45	0,00	0,00	11542,454
06/08/2021	0,00	808,16	808,16	13878,14	1,00	0,00	13879,139
13/08/2021	0,00	816,57	816,57	11659,10	705,00	0,00	12364,104
20/08/2021	0,00	528,93	528,93	17516,06	0,00	0,00	17516,064
27/08/2021	0,00	724,39	724,39	13828,09	4,00	4,10	13836,195
03/09/2021	0,00	271,73	271,73	16472,70	0,00	0,00	16472,704
10/09/2021	0,00	519,28	519,28	11372,64	0,00	0,00	11372,638
17/09/2021	0,00	191,57	191,57	15887,25	13,80	0,00	15901,054
24/09/2021	0,00	404,55	404,55	19650,52	0,00	0,00	19650,520
01/10/2021	0,00	175,85	175,85	23248,25	0,00	0,00	23248,247
08/10/2021	0,00	143,84	143,84	18202,75	0,00	0,00	18202,754
15/10/2021	0,00	140,76	140,76	17486,75	0,00	0,00	17486,751
22/10/2021	0,00	487,96	487,96	17235,23	0,00	0,00	17235,227
29/10/2021	0,00	326,59	326,59	18819,75	250,00	0,00	19069,754
05/11/2021	0,00	888,13	888,13	18874,40	160,00	0,00	19034,400
12/11/2021	0,00	979,95	979,95	23723,75	17,00	0,00	23740,754
19/11/2021	0,00	182,87	182,87	27397,27	728,00	0,00	28125,268

Montos en miles de millones

³ Incluye operaciones de repos con colateral título de deuda privada y repos con colateral pagarés. El saldo refleja las operaciones adjudicadas vigentes.

Cuadro 4⁴ RESUMEN DE REPOS APROBADOS

1. Expansión Transitoria (millones de pesos \$)			APROBADAS								
Tipo	Plazo	DIA	CUPO	PRESENTADAS			APROBADAS		EXCESO	VARIACION SEMANAL	
				MONTO	TASA	TASA MAXIMA	MONTO	TASA *	DEMANDA	ABSOLUTA	(%)
Subasta	1 Día	lunes, 15 de nov 2021	0	0	0,00%	0,00%	0	0,00%	0	-9.134.000	-100,00%
		martes, 16 de nov 2021	16.066.000	15.859.000	2,50%	3,50%	15.859.000	2,50%	0	9.672.000	156,33%
		miércoles, 17 de nov 2021	16.000.000	16.037.000	2,50%	3,50%	15.937.000	2,50%	100.000	2.752.000	20,87%
		jueves, 18 de nov 2021	18.735.000	16.735.572	2,50%	3,50%	16.735.572	2,50%	0	6.075.041	56,99%
		viernes, 19 de nov 2021	22.000.000	16.211.114	2,50%	3,50%	16.211.114	2,50%	0	5.326.814	48,94%
		TOTAL	72.801.000	64.842.685		64.742.685	2,50%		100.000	14.691.854,60	29,35
Ventanilla	1 Día	lunes, 15 de nov 2021	0	0	0,00%	0,00%	0	0,00%	0	0	0,00%
		martes, 16 de nov 2021	0	0	0,00%	0,00%	0	0,00%	0	-200.000	-100,00%
		miércoles, 17 de nov 2021	0	0	0,00%	0,00%	0	0,00%	0	-15.000	-100,00%
		jueves, 18 de nov 2021	0	0	0,00%	0,00%	0	0,00%	0	0	0,00%
		viernes, 19 de nov 2021	0	728.000	3,50%	3,50%	728.000	3,50%	0	711.000	4182,35%
		TOTAL	0	728.000		728.000	3,50%		0	496.000,00	213,79
Overnight Faltante de Compensación	1 Día	lunes, 15 de nov 2021	0	0	0,00%	0,00%	0	0,00%	0	0	0,00%
		martes, 16 de nov 2021	0	0	0,00%	0,00%	0	0,00%	0	0	0,00%
		miércoles, 17 de nov 2021	0	0	0,00%	0,00%	0	0,00%	0	0	0,00%
		jueves, 18 de nov 2021	0	0	0,00%	0,00%	0	0,00%	0	0	0,00%
		viernes, 19 de nov 2021	0	0	0,00%	0,00%	0	0,00%	0	0	0,00%
		TOTAL	0	0		0	0,00%		0	0,00	0,00
Overnight por Intrada	1 Día	lunes, 15 de nov 2021	0	0	0,00%	0,00%	0	0,00%	0	0	0,00%
		martes, 16 de nov 2021	0	60.500	4,50%	4,50%	60.500	0,00%	0	60.500	0,00%
		miércoles, 17 de nov 2021	0	0	0,00%	0,00%	0	0,00%	0	0	0,00%
		jueves, 18 de nov 2021	0	0	0,00%	0,00%	0	0,00%	0	0	0,00%
		viernes, 19 de nov 2021	0	0	0,00%	0,00%	0	0,00%	0	0	0,00%
		TOTAL	0	60.500		60.500	0,00%		0	60.500,00	0,00
Subasta	7 Días	lunes, 15 de nov 2021	0	0	0,00%	0,00%	0	0,00%	0	-900.000	-100,00%
		martes, 16 de nov 2021	18.895.000	1.937.900	0,00%	0,00%	1.937.900	0,00%	0	1.937.900	0,00%
		miércoles, 17 de nov 2021	19.000.000	2.000.000	0,00%	0,00%	2.000.000	0,00%	0	-1.000.000	-33,33%
		jueves, 18 de nov 2021	22.965.000	3.315.000	0,00%	0,00%	3.315.000	0,00%	0	820.000	32,87%
		viernes, 19 de nov 2021	23.000.000	0	0,00%	0,00%	0	0,00%	0	-2.641.000	-100,00%
		TOTAL	83.860.000	7.252.900		7.252.900	0,00%		0	-1.783.100,00	-19,73
Subasta	14 Días	lunes, 15 de nov 2021	0	0	0,00%	0,00%	0	0,00%	0	0	0,00%
		martes, 16 de nov 2021	0	0	0,00%	0,00%	0	0,00%	0	0	0,00%
		miércoles, 17 de nov 2021	0	0	0,00%	0,00%	0	0,00%	0	0	0,00%
		jueves, 18 de nov 2021	0	0	0,00%	0,00%	0	0,00%	0	0	0,00%
		viernes, 19 de nov 2021	0	0	0,00%	0,00%	0	0,00%	0	0	0,00%
		TOTAL	0	0		0	0,00%		0	0,00	0,00
Subasta	30 Días	lunes, 15 de nov 2021	0	0	0,00%	0,00%	0	0,00%	0	-115.000	-100,00%
		martes, 16 de nov 2021	1.000.000	105.000	0,00%	0,00%	105.000	0,00%	0	0	0,00%
		miércoles, 17 de nov 2021	1.000.000	0	0,00%	0,00%	0	0,00%	0	-60.000	-100,00%
		jueves, 18 de nov 2021	1.000.000	35.000	0,00%	0,00%	35.000	0,00%	0	35.000	0,00%
		viernes, 19 de nov 2021	1.000.000	0	0,00%	0,00%	0	0,00%	0	-60.000	-100,00%
		TOTAL	4.000.000	140.000		140.000	0,00%		0	-95.000,00	-40,43
Subasta	60 Días	lunes, 15 de nov 2021	0	0	0,00%	0,00%	0	0,00%	0	-15.000	-100,00%
		martes, 16 de nov 2021	18.000.000	0	0,00%	0,00%	0	0,00%	0	0	0,00%
		miércoles, 17 de nov 2021	18.000.000	0	0,00%	0,00%	0	0,00%	0	0	0,00%
		jueves, 18 de nov 2021	0	0	0,00%	0,00%	0	0,00%	0	0	0,00%
		viernes, 19 de nov 2021	0	0	0,00%	0,00%	0	0,00%	0	-15.000	-100,00%
		TOTAL	36.000.000	0		0	0,00%		0	-30.000,00	-100,00
Subasta	90 Días	lunes, 15 de nov 2021	0	0	0,00%	0,00%	0	0,00%	0	0	0,00%
		martes, 16 de nov 2021	0	0	0,00%	0,00%	0	0,00%	0	0	0,00%
		miércoles, 17 de nov 2021	0	0	0,00%	0,00%	0	0,00%	0	0	0,00%
		jueves, 18 de nov 2021	0	0	0,00%	0,00%	0	0,00%	0	0	0,00%
		viernes, 19 de nov 2021	0	0	0,00%	0,00%	0	0,00%	0	0	0,00%
		TOTAL	0	0	0,0	0,0	0	0,00%	0	0,00	0,00
Subasta	180 Días	jueves, 18 de nov 2021	0	0	0,00%	0,00%	0	0,00%	0	-75.000	-100,00%
		TOTAL	0	0		0	0,00%		-75.000,00	-100,00	
Subasta	270 Días	viernes, 19 de nov 2021	1.000.000	30.000	0,00%	0,00%	30.000	0,00%	0	30.000	0,00%
		TOTAL	1.000.000	30.000	0,0	0,0	30.000	0,00%	0	0,00	0,00
Subasta	365 Días	jueves, 18 de nov 2021	1.000.000	0	0,00%	0,00%	0	0,00%	0	0	0,00%
		TOTAL	1.000.000	0	0,0	0,0	0	0,00%	0	0,00	0,00
TOTAL				73.054.085,30			72.954.085,30				

2. Contracción Transitoria (millones de pesos \$)			APROBADAS								
Tipo	Plazo	DIA	CUPO	PRESENTADAS			APROBADAS		EXCESO	VARIACION SEMANAL	
				MONTO	TASA	TASA MAXIMA	MONTO	TASA CORTE	DEMANDA	ABSOLUTA	(%)
Ventanilla	1 Día	lunes, 15 de nov 2021	0	0	0,00%	0,00%	0	0,00%	0	-765.896	-100,00%
		martes, 16 de nov 2021	0	324.876	1,50%	1,50%	324.876	1,50%	0	-743.789	-69,60%
		miércoles, 17 de nov 2021	0	718.951	1,50%	1,50%	718.951	1,50%	0	209.583	41,15%
		jueves, 18 de nov 2021	0	473.049	1,50%	1,50%	473.049	1,50%	0	69.154	17,12%
		viernes, 19 de nov 2021	0	182.865	1,50%	1,50%	182.865	2,50%	0	-797.082	-81,34%
		TOTAL	0	1.699.741		1.699.741	1,61%		0	-2.028.030,30	-54,40
Subasta	7 Días	lunes, 15 de nov 2021	0	0	0,00%	0,00%	0	0,00%	0	0	0,00%
		martes, 16 de nov 2021	0	0	0,00%	0,00%	0	0,00%	0	0	0,00%
		miércoles, 17 de nov 2021	0	0	0,00%	0,00%	0	0,00%	0	0	0,00%
		jueves, 18 de nov 2021	0	0	0,00%	0,00%	0	0,00%	0	0	0,00%
		viernes, 19 de nov 2021	0	0	0,00%	0,00%	0	0,00%	0	0	0,00%
		TOTAL	0	0		0	0,00%		0	0,00	0,00
Subasta	14 Días	lunes, 15 de nov 2021	0	0	0,00%	0,00%	0	0,00%	0	0	0,00%
		martes, 16 de nov 2021	0	0	0,00%	0,00%	0	0,00%	0	0	0,00%
		miércoles, 17 de nov 2021	0	0	0,00%	0,00%	0	0,00%	0	0	0,00%
		jueves, 18 de nov 2021	0	0	0,00%	0,00%	0	0,00%	0	0	0,00%
		viernes, 19 de nov 2021	0	0	0,00%	0,00%	0	0,00%	0	0	0,00%
		TOTAL	0	0		0	0,00%		0	0,00	0,00

* Tasa Efectiva anual
Fuente: DFV, DOAM

⁴ Incluye operaciones de repos con colateral título de deuda privada y repos con colateral pagarés

ANEXO 2: AGREGADOS MONETARIOS

CUADRO 5
M3 PÚBLICO** Y PRIVADO*
(Miles de millones de pesos)

	septiembre			diciembre			marzo			junio			agosto		
	2019	2020	var %	2019	2020	var %	2020	2021	var %	2020	2021	var %	2020	2021	var %
M3 Privado*	458,275	532,709	16.2	490,344	559,528	13.9	512,649	556,965	8.6	537,376	569,459	6.0	534,441	575,099	7.6
Efectivo	63,559	83,914	32.0	75,252	94,627	25.7	71,951	91,363	27.0	81,634	95,036	16.4	83,470	96,173	15.2
DEPÓSITOS	394,716	448,795	13.7	415,092	464,901	11.8	440,698	465,602	5.7	455,742	474,423	4.1	450,971	478,926	6.2
Ctas. Ctes.	39,156	50,224	28.3	44,798	56,207	25.5	55,477	59,094	6.5	52,373	60,295	15.1	50,855	61,706	21.3
CDT	168,728	162,908	-3.4	164,733	155,706	-5.5	164,702	150,585	-8.6	165,855	149,090	-10.1	164,605	148,869	-9.6
Ahorro	151,892	200,437	32.0	170,756	216,523	26.8	186,124	218,656	17.5	203,124	226,492	11.5	200,719	230,037	14.6
Otros	34,941	35,226	0.8	34,805	36,465	1.9	34,395	37,266	8.3	34,390	38,546	12.1	34,791	38,313	10.1
M3 Público**	64,761	62,063	-4.2	54,476	59,282	8.8	58,892	62,862	6.7	60,297	66,400	10.1	61,474	67,129	9.2
Ctas. Ctes.	10,078	9,632	-4.4	9,040	9,908	9.6	9,503	10,630	11.9	9,847	10,823	9.9	9,425	11,094	17.7
CDT	7,415	6,768	-8.7	6,154	5,279	-14.2	6,378	5,604	-12.1	6,328	5,909	-6.6	6,963	6,522	-6.3
Ahorro	36,481	35,021	-4.0	27,737	31,892	15.0	32,910	35,437	7.7	33,689	37,631	11.7	34,556	37,503	8.5
Fiduciarios	7,591	7,839	3.3	6,881	7,420	7.8	7,248	7,966	9.9	7,662	8,543	11.5	7,628	8,685	13.9
Otros	3,195	2,803	-12.3	4,664	4,783	2.5	2,853	3,225	13.0	2,771	3,494	26.1	2,901	3,326	14.6
M3 Total***	523,036	594,772	13.7	544,820	618,810	13.4	571,541	619,826	8.4	597,673	635,859	6.4	595,915	642,228	7.8

CARTERA PÚBLICA** Y PRIVADA*
(Miles de millones de pesos)

Cartera Bruta	475,911	501,096	5.3	482,735	500,789	3.7	503,944	506,062	0.4	507,245	517,653	2.1	501,368	526,955	5.1
Pública	19,114	20,133	5.3	20,028	20,415	1.9	21,467	20,091	-6.4	20,773	19,995	-3.7	20,077	20,189	0.6
Privada	456,796	480,962	5.3	462,708	480,373	3.8	482,477	485,972	0.7	486,472	497,658	2.3	481,291	506,766	5.3

Variación anual - para la cartera pública y privada, incluye Leasing Financiero

*Incluye hogares, empresas no financieras, sociedades financieras (depositorias y no depositarias) y no residentes

** Incluye entidades públicas del orden nacional, departamental y municipal y sociedades públicas no financieras.

***A partir de las estadísticas con corte a jun /2020 se excluyeron los CDT y los bonos en poder del Banco de la República, y se reprocessó la serie desde mar /2020 hasta la fecha.

Fuentes: Banco de la República, cálculos con información de los balances de los establecimientos de crédito y del formato 338 de la Superintendencia Financiera.

ANEXO 3: CARTERA

CUADRO 1
Evolución de la Cartera Bruta Total¹

Semana	Fecha	Cartera M/L MM\$			Cartera M/E en pesos MM\$			Cartera Total 1/ MM\$			Cartera M/E en US\$/ (Millones)		
		2020	2021	Var. % Anual	2020	2021	Var. % Anual	2020	2021	Var. % Anual	2020	2021	Var. % Anual
1	ene-08	469,687.0	489,638.6	4.2	16,697.9	14,853.8	-11.0	486,384.9	504,492.3	3.7	5,102.3	4,270.6	-16.3
2	ene-15	470,505.2	489,009.7	3.9	16,793.9	14,853.3	-11.6	487,299.1	503,863.0	3.4	5,057.2	4,284.4	-15.3
3	ene-22	471,200.4	489,470.1	3.9	16,861.6	15,212.1	-9.8	488,062.0	504,682.2	3.4	5,009.4	4,315.2	-13.9
4	ene-29	471,289.8	490,276.6	4.0	17,192.2	15,573.0	-9.4	488,482.1	505,849.6	3.6	5,022.2	4,375.1	-12.9
5	feb-05	471,249.6	489,672.3	3.9	17,266.5	15,608.5	-9.6	488,516.1	505,280.7	3.4	5,065.9	4,405.1	-13.0
6	feb-12	474,507.9	492,033.3	3.7	17,262.1	15,522.7	-10.1	491,770.0	507,556.0	3.2	5,109.7	4,415.3	-13.6
7	feb-19	475,255.2	493,415.2	3.8	17,604.6	15,801.4	-10.2	492,859.8	509,216.6	3.3	5,180.8	4,444.3	-14.2
8	feb-26	476,602.5	493,961.8	3.6	18,255.5	16,095.9	-11.8	494,858.1	510,057.7	3.1	5,157.1	4,441.0	-13.9
9	mar-05	476,281.3	493,395.4	3.6	18,597.4	15,926.2	-14.4	494,878.7	509,321.7	2.9	5,188.2	4,375.1	-15.7
10	mar-12	478,171.1	493,855.4	3.3	21,862.4	15,689.9	-28.2	500,033.6	509,545.3	1.9	5,546.1	4,388.4	-20.9
11	mar-19	482,221.7	495,098.6	2.7	22,986.4	15,621.5	-32.0	505,208.2	510,720.1	1.1	5,634.0	4,396.3	-22.0
12	mar-26	484,796.4	496,208.2	2.4	23,780.2	16,180.2	-32.0	508,576.6	512,388.3	0.7	5,882.1	4,414.3	-25.0
13	abr-02	487,099.5	496,049.1	1.8	23,759.8	16,358.3	-31.2	510,859.3	512,407.4	0.3	5,927.0	4,446.9	-25.0
14	abr-09	488,592.5	495,797.4	1.5	23,111.7	16,192.8	-29.9	511,704.2	511,990.2	0.1	5,946.2	4,436.1	-25.4
15	abr-16	489,226.2	496,531.9	1.5	23,875.8	16,024.3	-32.9	513,102.0	512,556.2	-0.1	6,009.4	4,456.7	-25.8
16	abr-23	489,815.2	497,951.8	1.7	24,482.8	16,403.8	-33.0	514,297.9	514,355.6	0.0	6,060.3	4,506.5	-25.6
17	abr-30	490,846.5	498,832.4	1.6	23,740.3	16,889.8	-28.9	514,586.8	515,722.2	0.2	6,036.6	4,515.8	-25.2
18	may-07	490,620.4	498,933.2	1.7	23,281.2	17,188.8	-26.2	513,901.6	516,122.0	0.4	5,996.8	4,565.0	-23.9
19	may-14	491,447.5	500,246.9	1.8	23,590.4	17,022.6	-27.8	515,037.9	517,269.5	0.4	6,008.7	4,622.1	-23.1
20	may-21	491,765.1	501,092.0	1.9	22,723.9	17,352.4	-23.6	514,489.0	518,444.5	0.8	6,007.4	4,641.9	-22.7
21	may-28	492,749.3	502,392.6	2.0	22,332.8	17,533.5	-21.5	515,082.1	519,926.1	0.9	6,005.3	4,719.3	-21.4
22	jun-04	492,608.0	502,286.1	2.0	21,121.9	16,898.6	-20.0	513,729.9	519,184.7	1.1	5,924.7	4,682.1	-21.0
23	jun-11	492,580.6	503,326.2	2.2	22,085.8	16,680.4	-24.5	514,666.4	520,006.6	1.0	5,876.8	4,600.2	-21.7
24	jun-18	492,775.5	504,479.1	2.4	21,933.3	17,544.1	-20.0	514,708.8	522,023.2	1.4	5,875.1	4,673.7	-20.4
25	jun-25	492,591.4	505,780.2	2.7	21,902.2	17,513.4	-20.0	514,493.6	523,293.6	1.7	5,826.7	4,684.0	-19.6
26	jul-02	492,131.1	506,969.4	3.0	21,059.9	17,738.3	-15.8	513,191.0	524,707.7	2.2	5,776.3	4,696.2	-18.7
27	jul-09	491,169.8	507,279.8	3.3	20,784.6	18,157.9	-12.6	511,954.4	525,437.7	2.6	5,748.3	4,741.6	-17.5
28	jul-16	490,751.7	508,019.2	3.5	20,767.9	18,206.5	-12.3	511,519.6	526,225.7	2.9	5,686.8	4,780.5	-15.9
29	jul-23	490,648.1	508,686.2	3.7	20,899.3	18,758.7	-10.2	511,547.4	527,444.9	3.1	5,662.5	4,841.6	-14.5
30	jul-30	490,146.3	509,684.8	4.0	20,656.2	19,127.8	-7.4	510,802.4	528,812.7	3.5	5,533.3	4,945.3	-10.6
31	ago-06	488,463.0	509,668.0	4.3	20,543.9	19,757.4	-3.8	509,006.8	529,425.3	4.0	5,449.8	5,002.7	-8.2
32	ago-13	487,965.4	510,479.8	4.6	20,451.1	19,455.7	-4.9	508,416.5	529,935.5	4.2	5,405.8	5,079.5	-6.0
33	ago-20	487,980.1	511,516.6	4.8	20,503.6	19,774.8	-3.6	508,483.6	531,291.4	4.5	5,357.2	5,103.2	-4.7
34	ago-27	488,214.0	513,237.4	5.1	20,125.5	19,654.7	-2.3	508,339.5	532,892.1	4.8	5,352.0	5,126.2	-4.2
35	sep-03	487,958.9	514,486.6	5.4	19,521.0	19,428.0	-0.5	507,479.9	533,914.6	5.2	5,272.2	5,126.1	-2.8
36	sep-10	488,104.6	515,000.2	5.5	19,422.6	19,639.2	1.1	507,527.3	534,639.4	5.3	5,236.6	5,118.6	-2.3
37	sep-17	488,429.9	517,276.9	5.9	19,139.5	19,701.6	2.9	507,569.4	536,978.5	5.8	5,137.6	5,146.5	0.2
38	sep-24	488,556.2	518,423.0	6.1	19,748.9	19,746.3	0.0	508,305.1	538,169.4	5.9	5,106.0	5,135.8	0.6
39	oct-01	488,394.1	520,748.2	6.6	19,552.0	19,484.5	-0.3	507,946.1	540,232.7	6.4	5,036.8	5,152.8	2.3
40	oct-08	487,198.1	521,324.2	7.0	19,005.2	19,207.0	1.1	506,203.3	540,531.2	6.8	4,969.7	5,100.4	2.6
41	oct-15	487,524.6	522,854.7	7.2	18,983.9	18,978.0	0.0	506,508.4	541,832.7	7.0	4,935.4	5,030.6	1.9
42	oct-22	488,608.2	524,344.5	7.3	18,524.3	19,028.0	2.7	507,132.5	543,372.5	7.1	4,897.2	5,033.4	2.8
43	oct-29	490,259.6	527,587.6	7.6	18,701.4	18,635.0	-0.4	508,961.0	546,222.6	7.3	4,846.7	4,924.1	1.6
44	nov-05	489,426.6	527,661.7	7.8	18,098.7	19,177.7	6.0	507,525.3	546,839.4	7.7	4,841.6	4,940.5	2.0
45	nov-12	490,751.3	529,692.2	7.9	17,402.5	19,237.8	10.5	508,153.8	548,929.9	8.0	4,781.0	4,947.3	3.5
46	nov-19	491,541.3			17,246.7			508,788.1			4,725.3		
47	nov-26	492,554.3			16,819.4			509,373.7			4,657.2		
48	dic-03	492,194.4			15,852.8			508,047.1			4,571.8		
49	dic-10	492,495.4			15,346.2			507,841.7			4,469.6		
50	dic-17	493,081.3			15,227.5			508,308.8			4,452.2		
51	dic-24	494,331.2			15,358.6			509,689.8			4,396.0		
52	dic-31	492,537.0			14,619.6			507,156.6			4,259.2		

¹ Corresponde a Cartera Ajustada. No incluye la cartera de las entidades financieras especiales (EFE).

Fuente: Formato 281 de la Superintendencia Financiera.

CUADRO 4

Desembolsos y Tasas de Interés Cartera de Consumo y Tarjeta de crédito ¹

Moneda Legal

Semana	Fecha	Consumo ²				Tarjetas de Crédito ³			
		Desembolsos MM\$		Tasa de interés % ⁴		Desembolsos MM\$		Tasa de interés % ⁴	
		2021	2020	2021	2020	2020	2021	2020	2021
1	ene-08	1,042	936	16.99	15.00	683	487	25.89	23.97
2	ene-15	1,581	882	16.63	15.47	764	434	25.61	23.90
3	ene-22	1,848	1,412	15.88	14.75	760	499	25.46	23.78
4	ene-29	2,790	2,056	15.35	14.17	740	517	25.36	23.67
5	feb-05	1,801	1,430	16.09	14.66	724	539	25.71	24.07
6	feb-12	2,090	1,661	15.95	14.38	710	525	25.48	24.09
7	feb-19	2,185	1,820	15.83	14.14	727	527	25.48	24.13
8	feb-26	3,069	2,841	14.99	13.26	730	577	25.27	24.13
9	mar-05	1,840	1,765	15.83	13.84	753	583	25.38	24.12
10	mar-12	1,955	1,867	15.97	13.92	718	547	24.87	24.17
11	mar-19	1,865	1,910	15.84	13.62	716	559	24.61	24.22
12	mar-26	838	2,061	15.47	13.55	293	531	22.89	24.26
13	abr-02	774	1,785	15.83	13.38	301	455	22.26	24.16
14	abr-09	229	1,594	16.50	14.05	218	537	22.46	24.00
15	abr-16	309	1,923	16.53	13.82	277	495	23.86	23.77
16	abr-23	574	1,945	18.17	13.49	300	509	24.68	23.85
17	abr-30	501	2,553	16.01	13.08	276	500	24.75	23.71
18	may-07	386	1,289	15.29	13.69	344	485	24.72	23.90
19	may-14	466	1,561	15.18	13.88	328	560	24.68	23.83
20	may-21	576	1,413	15.17	13.88	362	591	24.58	24.03
21	may-28	855	2,072	14.78	13.44	330	622	24.47	23.85
22	jun-04	628	1,926	15.17	13.79	371	628	24.60	23.88
23	jun-11	722	1,370	15.12	14.26	384	609	24.60	24.00
24	jun-18	689	1,496	15.02	14.18	482	661	24.65	23.93
25	jun-25	902	1,983	14.78	13.70	458	709	24.67	23.81
26	jul-02	838	2,417	14.98	13.78	461	735	24.89	23.75
27	jul-09	751	1,326	15.28	14.71	474	674	25.28	23.93
28	jul-16	819	1,951	15.18	14.54	414	718	25.15	23.84
29	jul-23	855	1,661	14.97	14.35	397	663	25.68	23.88
30	jul-30	1,463	2,720	14.63	13.83	403	693	25.53	23.41
31	ago-06	661	1,685	15.72	14.70	366	676	25.70	23.74
32	ago-13	934	1,766	15.45	14.58	439	651	25.59	23.77
33	ago-20	942	1,681	15.08	14.63	413	630	25.83	23.88
34	ago-27	1,478	2,505	14.69	13.84	431	666	25.65	23.61
35	sep-03	1,377	2,523	14.81	14.02	464	691	25.79	23.51
36	sep-10	1,206	1,991	15.02	15.02	466	644	25.61	23.71
37	sep-17	1,384	2,207	14.63	14.84	467	677	25.54	23.44
38	sep-24	1,738	2,300	14.17	14.32	473	674	25.35	23.49
39	oct-01	1,950	2,844	14.08	13.85	533	701	25.43	23.33
40	oct-08	1,321	2,184	14.75	14.98	508	721	25.52	23.62
41	oct-15	1,273	2,457	14.64	14.68	465	692	25.57	23.63
42	oct-22	1,821	2,022	14.17	14.57	531	664	25.20	23.61
43	oct-29	2,380	2,996	13.82	13.71	500	911	25.15	23.42
44	nov-05	1,077	1,772	14.74	14.67	494	642	24.17	23.76
45	nov-12	1,637	2,528	14.33	14.95	538	714	23.51	23.84
46	nov-19	1,397		14.35		527		23.42	
47	nov-26	2,121		13.87		902		23.14	
48	dic-03	1,868		14.11		710		23.68	
49	dic-10	1,193		14.68		577		24.10	
50	dic-17	1,751		14.26		682		23.53	
51	dic-24	1,502		13.92		622		23.67	
52	dic-31	1,374		13.96		452		23.90	

1/ Incluye leasing financiero.

2/ Incluye créditos en pesos y en UVR.

3/ Promedio ponderado por monto. No incluye avances ni compras a 1 mes.

4/ Corresponde al promedio ponderado por monto de la tasa de los desembolsos en pesos y en UVR. Antes de realizar el promedio ponderado, a la tasa de interés de los créditos en UVR se le sumó la variación anual de la UVR de la respectiva semana.

Fuente: Formato 088 de la Superintendencia Financiera.

CUADRO 5

Desembolsos y Tasas de Interés Cartera de Microcrédito e Hipotecaria¹

Moneda Legal

Semana	Fecha 2021	Microcrédito				Hipotecaria ²							
		Desembolsos MM\$		Tasa de interés % ³		Construcción				Adquisición			
		2020	2021	2020	2021	Desembolsos MM\$		Tasa de interés % ⁴		Desembolsos MM\$		Tasa de interés % ⁴	
						2020	2021	2020	2021	2020	2021	2020	2021
1	ene-08	73	62	37.99	38.12	6	22	10.03	7.04	141	170	10.41	9.40
2	ene-15	139	84	38.16	38.67	31	25	9.25	6.94	256	141	10.32	9.27
3	ene-22	148	123	37.46	39.06	43	43	9.32	7.26	236	206	10.43	9.40
4	ene-29	209	160	36.36	37.47	67	49	9.94	7.87	493	461	10.44	9.45
5	feb-05	95	113	37.63	38.50	33	86	9.74	6.78	177	211	10.52	9.32
6	feb-12	144	122	37.47	39.40	59	32	9.15	6.57	231	388	10.50	9.41
7	feb-19	161	134	37.04	38.98	38	42	9.30	7.11	254	491	10.52	9.37
8	feb-26	173	175	35.97	37.66	72	40	8.96	8.14	441	631	10.42	9.08
9	mar-05	129	122	36.55	38.56	60	27	9.36	8.08	174	299	10.54	9.16
10	mar-12	143	136	37.38	38.44	61	44	9.05	7.17	234	334	10.44	9.08
11	mar-19	133	153	37.39	38.59	80	41	8.95	7.04	224	363	10.40	9.05
12	mar-26	24	129	31.86	38.09	64	50	9.23	6.53	99	321	10.37	9.12
13	abr-02	8	140	26.72	37.37	62	29	9.78	7.48	108	448	10.60	9.05
14	abr-09	3	83	22.36	39.06	7	29	10.13	7.50	28	268	10.13	9.11
15	abr-16	6	112	29.18	38.03	14	52	9.23	6.78	57	316	10.20	9.00
16	abr-23	7	138	31.24	38.20	25	33	9.54	7.63	83	367	10.47	8.96
17	abr-30	12	169	31.87	36.88	18	39	9.89	6.85	130	600	10.26	9.00
18	may-07	18	55	31.47	38.70	16	41	9.03	6.92	73	243	10.44	8.95
19	may-14	33	96	31.32	38.71	15	48	9.61	6.45	121	297	10.42	8.86
20	may-21	39	88	32.35	38.69	19	25	9.35	6.88	138	261	10.51	8.91
21	may-28	45	123	31.78	37.65	29	45	8.83	7.24	259	495	10.37	8.86
22	jun-04	39	108	32.84	37.38	27	33	9.57	7.35	157	483	10.48	8.85
23	jun-11	64	143	37.61	39.18	35	31	9.65	7.32	180	254	10.27	9.00
24	jun-18	72	93	38.62	38.77	28	22	9.90	7.54	141	256	10.46	8.88
25	jun-25	95	125	38.81	38.41	39	41	9.02	6.61	184	376	10.31	8.94
26	jul-02	101	131	38.65	36.75	47	49	8.78	6.76	178	608	10.28	8.82
27	jul-09	99	84	38.95	38.81	32	36	9.45	7.48	147	239	10.48	8.97
28	jul-16	96	137	38.57	38.05	42	33	8.28	7.07	162	349	10.31	8.94
29	jul-23	81	117	38.78	37.58	34	27	8.71	7.44	126	305	10.34	8.96
30	jul-30	123	172	37.75	36.34	54	93	8.15	6.97	311	705	10.29	8.90
31	ago-06	48	119	38.46	37.55	33	33	7.96	7.83	110	285	10.38	8.96
32	ago-13	88	130	39.83	37.91	45	45	8.26	7.03	154	332	10.18	8.95
33	ago-20	82	122	38.07	36.87	36	45	7.66	7.59	146	286	10.31	8.93
34	ago-27	140	161	36.72	36.87	46	29	7.85	7.70	254	444	10.31	9.06
35	sep-03	137	155	35.83	35.62	56	30	8.02	7.38	249	530	10.20	9.00
36	sep-10	136	134	37.76	38.50	54	48	7.98	6.57	161	303	10.12	9.04
37	sep-17	142	144	37.31	37.97	39	48	8.67	7.50	207	330	10.07	9.09
38	sep-24	146	149	37.10	37.39	54	42	7.17	6.92	201	398	10.06	9.03
39	oct-01	147	185	36.73	34.95	72	59	7.76	8.32	351	700	9.88	9.08
40	oct-08	119	115	38.67	38.31	28	35	7.72	7.29	166	288	9.93	9.11
41	oct-15	111	151	38.44	38.04	38	47	7.41	7.13	174	363	9.86	9.13
42	oct-22	149	121	38.39	37.92	46	26	7.17	8.06	237	284	9.96	9.11
43	oct-29	179	183	37.32	36.55	62	92	7.16	7.43	548	751	9.78	9.07
44	nov-05	89	106	36.50	37.28	21	40	7.99	7.84	160	209	9.82	9.22
45	nov-12	131	156	37.85	38.03	41	53	7.84	7.59	219	300	9.79	9.25
46	nov-19	112		37.73		37		7.26		216		9.74	
47	nov-26	168		37.18		41		7.74		423		9.60	
48	dic-03	151		37.11		41		7.86		441		9.60	
49	dic-10	112		37.87		53		7.48		249		9.58	
50	dic-17	144		38.11		57		7.81		406		9.50	
51	dic-24	104		37.55		39		7.44		389		9.42	
52	dic-31	89		36.93		17		8.05		494		9.39	

1/ Incluye leasing financiero.

2/ Incluye créditos en pesos y en UVR.

3/ Promedio ponderado por monto

4/ Corresponde al promedio ponderado por monto de la tasa de los desembolsos en pesos y en UVR. Antes de realizar el promedio ponderado, a la tasa de interés de los créditos en UVR se les sumó la variación anual de la UVR de la respectiva semana.

Fuente: Formato 088 de la Superintendencia Financiera.

GRAFICO 1

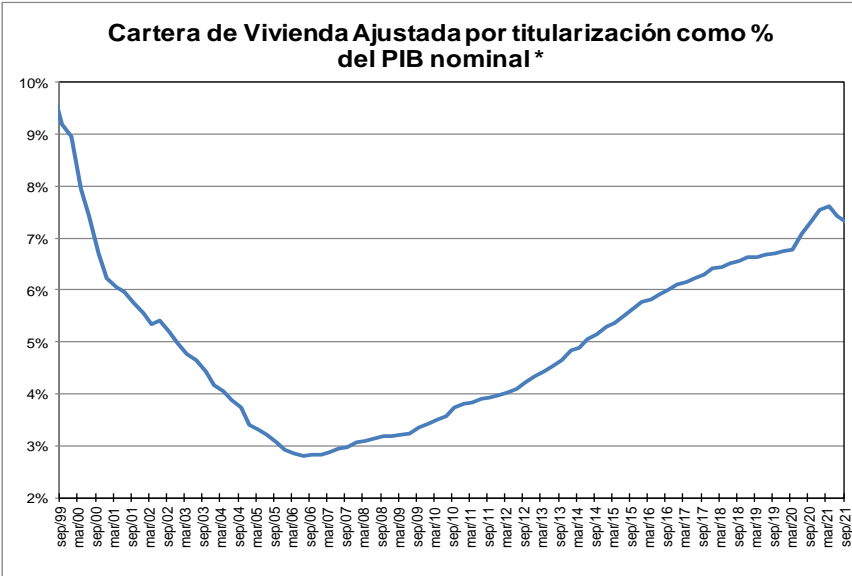
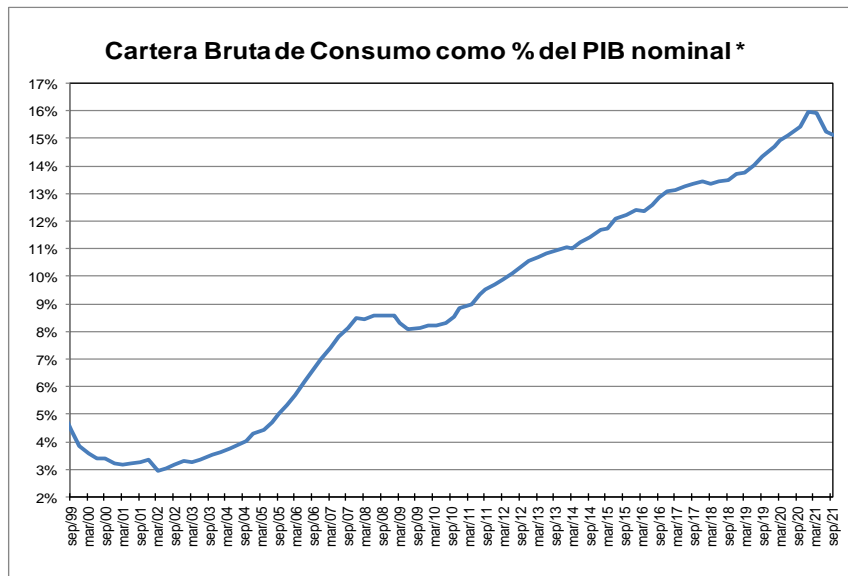
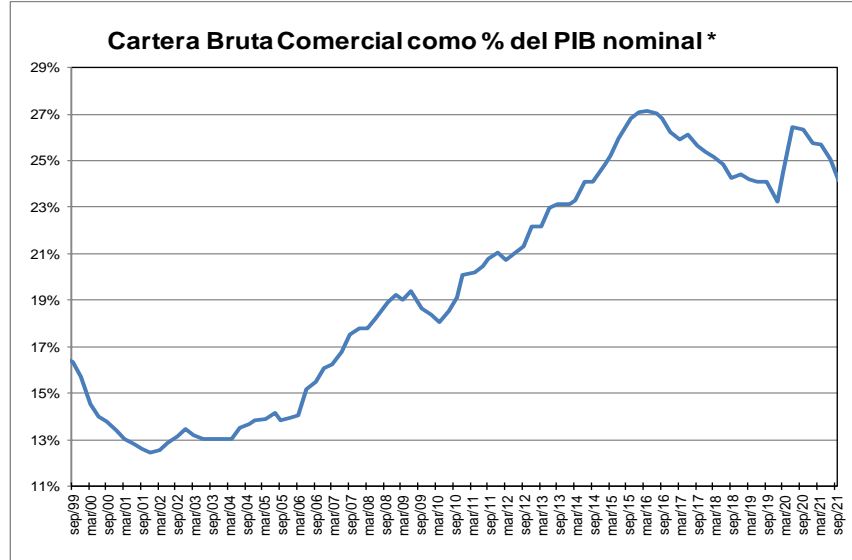
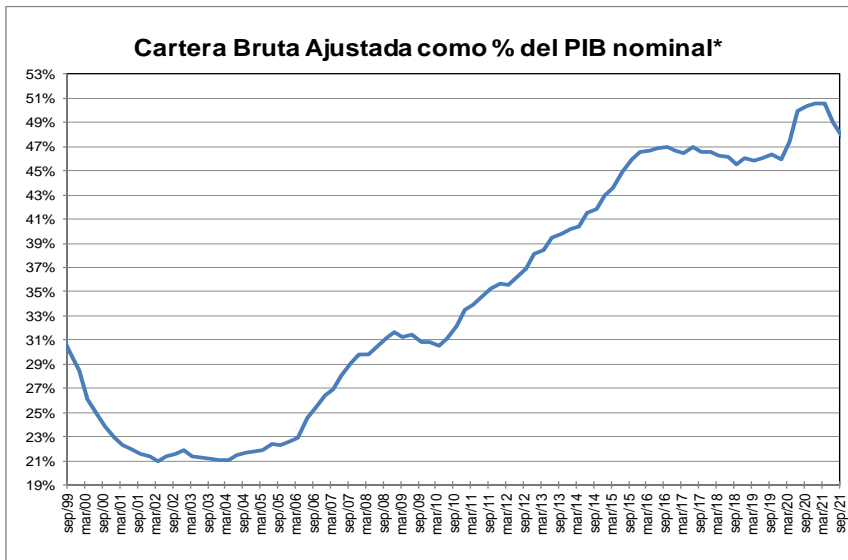

* Corresponde a cartera en moneda total y no incluye la cartera de las entidades financieras especiales. El PIB se refiere al nominal sin desestacionalizar.

Fuente: A partir de 2002 Formato 281 de la Superintendencia financiera de Colombia y ajustes del BR. Antes balances mensuales.

GRAFICO 2
Cartera e Inversiones (brutas) / Total Activos *
(Moneda Total)

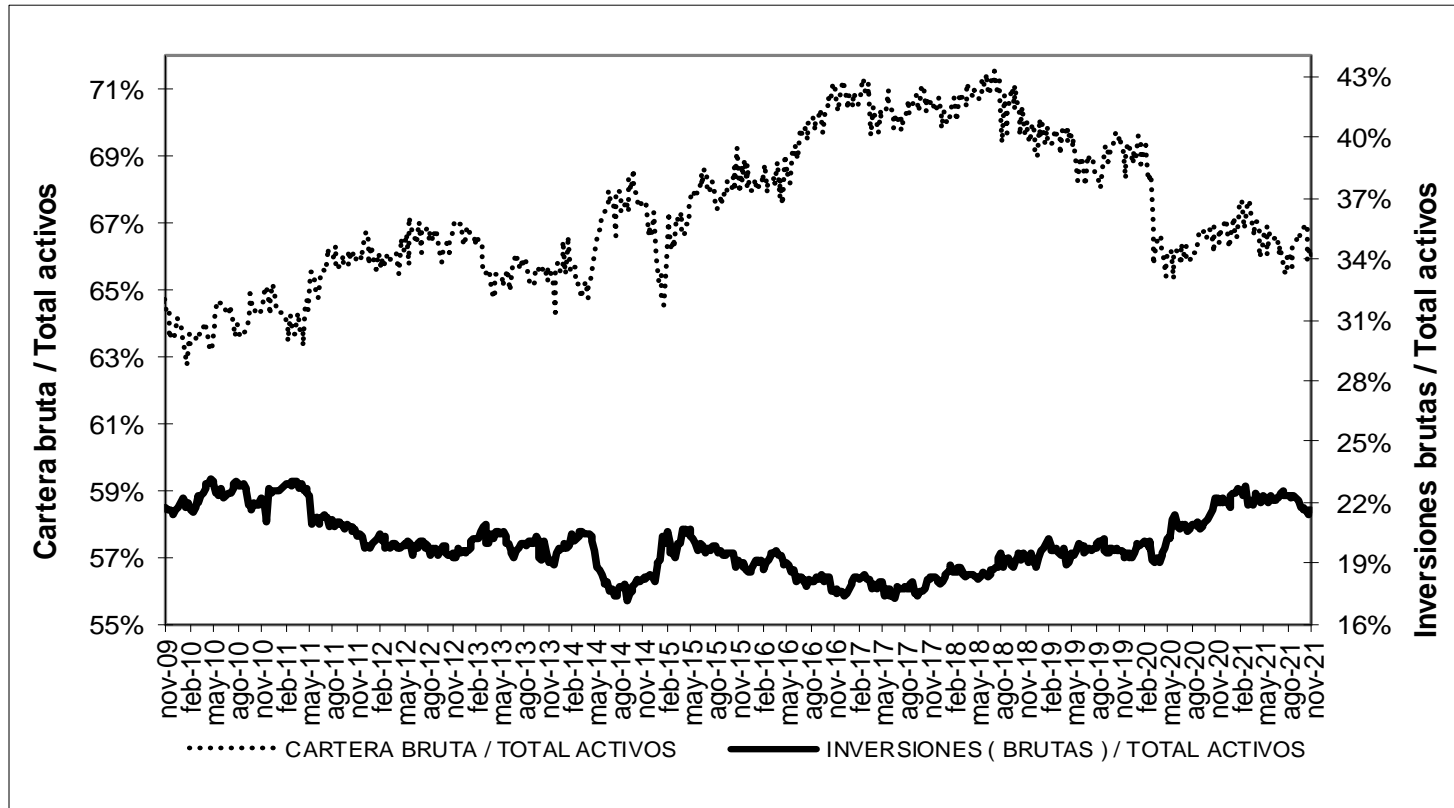

* Sin entidades financieras especiales
 Fuente: Banco de la República

ANEXO 4. MERCADO CAMBIARIO

Gráfico 1

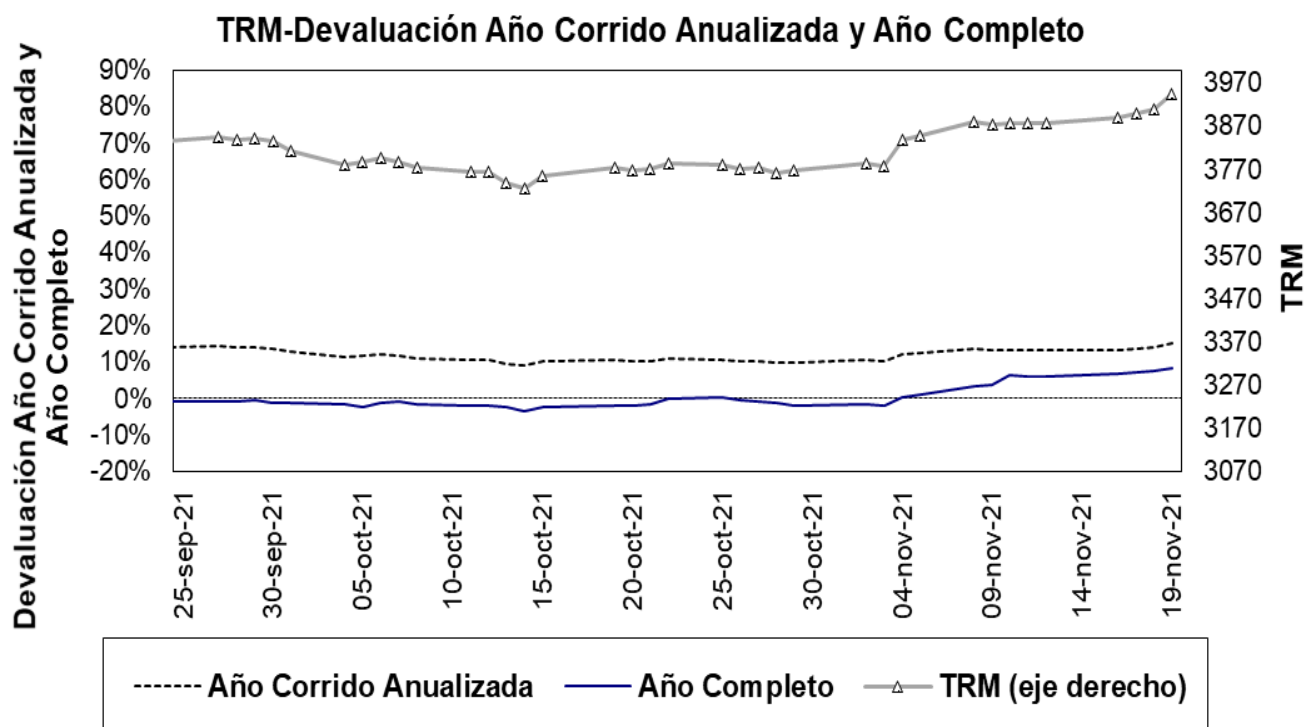

Fuente: Superfinanciera, Banco de la República

Gráfico 2⁵

Índice de tasa de cambio real promedio
Promedio total-ponderaciones según promedios móviles de orden 12

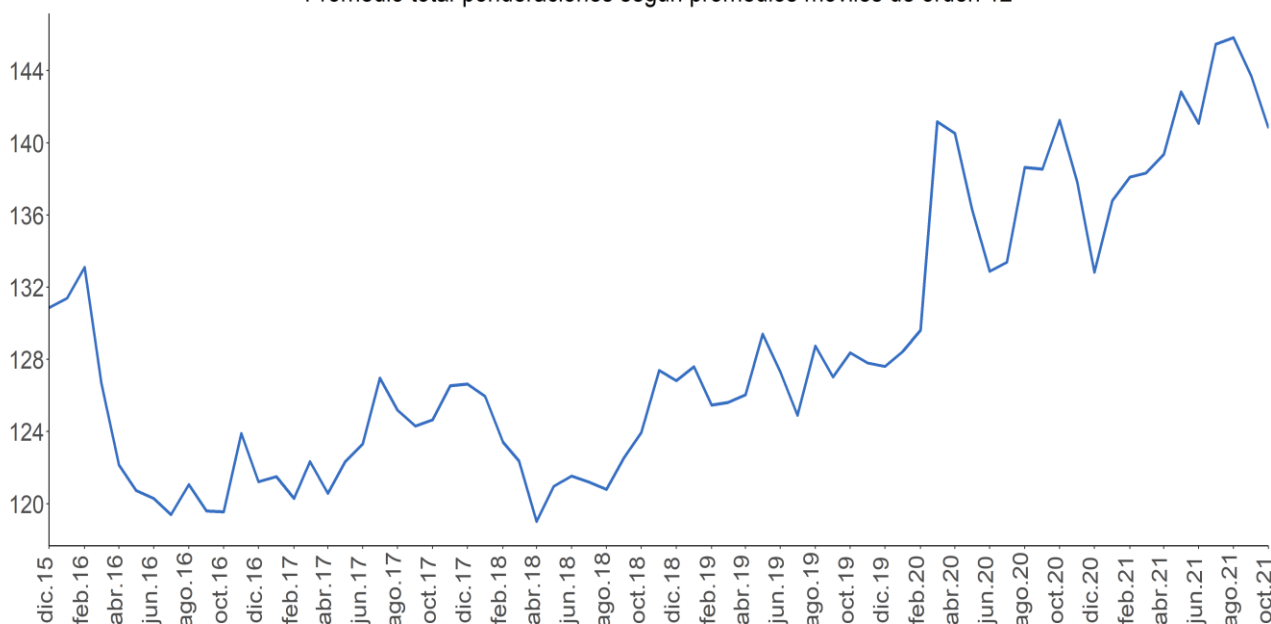

Fuente: Banco de la República.

⁵ El índice de la tasa de cambio real (ITCR) es un precio relativo que compara el valor de una canasta de bienes para dos países distintos y los expresa en la misma moneda. Este cálculo se lleva a cabo mediante un promedio geométrico ponderado de los niveles de relación entre Colombia y sus principales socios comerciales.

ANEXO 5: MERCADO FORWARD⁶

Cuadro 3

SALDOS DE OPERACIONES FORWARD												
millones de USD	SALDOS DE COMPRA DE LOS IMC CON:				SALDOS DE VENTA DE LOS IMC CON:				SALDOS NETOS DE COMPRA DE LOS IMC CON: (compras-ventas)			SALDO COMPRAS NETAS IMC
	Fondos Pensiones	Intragrupo y Offshore	Interbancario	Resto	Fondos Pensiones	Intragrupo y Offshore	Interbancario	Resto	Fondos Pensiones	Intragrupo y Offshore	Resto	
19-oct-21	\$ 11.025	\$ 12.715	\$ 17.223	\$ 4.878	\$ 2.162	\$ 20.726	\$ 17.223	\$ 7.300	\$ 8.863	-\$ 8.011	-\$ 2.422	-\$ 1.569
20-oct-21	\$ 11.106	\$ 12.855	\$ 17.280	\$ 4.800	\$ 2.282	\$ 21.134	\$ 17.280	\$ 7.278	\$ 8.823	-\$ 8.279	-\$ 2.478	-\$ 1.933
21-oct-21	\$ 11.085	\$ 12.548	\$ 17.057	\$ 4.699	\$ 2.292	\$ 21.022	\$ 17.057	\$ 7.043	\$ 8.793	-\$ 8.474	-\$ 2.344	-\$ 2.025
22-oct-21	\$ 11.204	\$ 13.045	\$ 17.338	\$ 4.606	\$ 2.285	\$ 21.724	\$ 17.338	\$ 6.993	\$ 8.919	-\$ 8.679	-\$ 2.387	-\$ 2.147
25-oct-21	\$ 11.715	\$ 13.343	\$ 17.283	\$ 4.595	\$ 2.467	\$ 22.020	\$ 17.283	\$ 7.004	\$ 9.247	-\$ 8.677	-\$ 2.409	-\$ 1.838
26-oct-21	\$ 11.458	\$ 13.261	\$ 17.390	\$ 4.640	\$ 2.165	\$ 22.241	\$ 17.390	\$ 7.027	\$ 9.292	-\$ 8.980	-\$ 2.388	-\$ 2.076
27-oct-21	\$ 10.984	\$ 13.547	\$ 17.022	\$ 4.664	\$ 1.704	\$ 22.410	\$ 17.022	\$ 7.057	\$ 9.280	-\$ 8.864	-\$ 2.392	-\$ 1.976
28-oct-21	\$ 10.980	\$ 13.946	\$ 17.151	\$ 4.684	\$ 1.686	\$ 22.986	\$ 17.151	\$ 7.041	\$ 9.294	-\$ 9.040	-\$ 2.358	-\$ 2.103
29-oct-21	\$ 11.052	\$ 14.115	\$ 17.219	\$ 4.547	\$ 1.881	\$ 23.299	\$ 17.219	\$ 6.851	\$ 9.171	-\$ 9.184	-\$ 2.304	-\$ 2.318
2-nov-21	\$ 11.351	\$ 13.884	\$ 17.452	\$ 4.517	\$ 2.127	\$ 23.322	\$ 17.452	\$ 6.830	\$ 9.224	-\$ 9.438	-\$ 2.313	-\$ 2.527
3-nov-21	\$ 11.358	\$ 13.652	\$ 17.550	\$ 4.600	\$ 2.354	\$ 23.495	\$ 17.550	\$ 6.812	\$ 9.004	-\$ 9.844	-\$ 2.212	-\$ 3.051
4-nov-21	\$ 11.259	\$ 12.828	\$ 17.623	\$ 4.622	\$ 2.329	\$ 22.570	\$ 17.623	\$ 6.824	\$ 8.930	-\$ 9.742	-\$ 2.202	-\$ 3.014
5-nov-21	\$ 11.308	\$ 13.033	\$ 18.004	\$ 4.699	\$ 2.461	\$ 22.910	\$ 18.004	\$ 6.827	\$ 8.847	-\$ 9.877	-\$ 2.128	-\$ 3.158
8-nov-21	\$ 11.332	\$ 13.345	\$ 18.104	\$ 4.798	\$ 2.559	\$ 23.218	\$ 18.104	\$ 6.775	\$ 8.773	-\$ 9.873	-\$ 1.977	-\$ 3.077
9-nov-21	\$ 11.445	\$ 13.608	\$ 18.933	\$ 4.834	\$ 2.603	\$ 23.432	\$ 18.933	\$ 6.742	\$ 8.842	-\$ 9.824	-\$ 1.907	-\$ 2.890
10-nov-21	\$ 11.273	\$ 13.291	\$ 18.564	\$ 4.788	\$ 2.596	\$ 22.973	\$ 18.564	\$ 6.758	\$ 8.676	-\$ 9.682	-\$ 1.970	-\$ 2.976
11-nov-21	\$ 11.273	\$ 13.689	\$ 18.815	\$ 4.839	\$ 2.599	\$ 23.192	\$ 18.815	\$ 6.809	\$ 8.674	-\$ 9.504	-\$ 1.970	-\$ 2.800
12-nov-21	\$ 11.341	\$ 14.141	\$ 19.307	\$ 4.954	\$ 2.645	\$ 24.209	\$ 19.307	\$ 6.877	\$ 8.696	-\$ 10.068	-\$ 1.923	-\$ 3.294
16-nov-21	\$ 11.598	\$ 14.431	\$ 19.691	\$ 4.976	\$ 2.630	\$ 25.200	\$ 19.691	\$ 6.760	\$ 8.968	-\$ 10.769	-\$ 1.784	-\$ 3.585
17-nov-21	\$ 11.096	\$ 14.577	\$ 19.388	\$ 5.076	\$ 2.360	\$ 25.978	\$ 19.388	\$ 6.694	\$ 8.736	-\$ 11.401	-\$ 1.618	-\$ 4.282
18-nov-21	\$ 11.221	\$ 14.161	\$ 18.900	\$ 4.970	\$ 2.387	\$ 26.016	\$ 18.900	\$ 6.519	\$ 8.834	-\$ 11.854	-\$ 1.549	-\$ 4.570

Fuente: Sistemas de negociación y registro de divisas. Cálculos: DOAM.

Gráfico 1

SALDOS DE COMPRA Y VENTA DE FORWARDS DE LOS IMC AL RESTO DE AGENTES (Excluye interbancario, FPC, intragrupo y offshore)

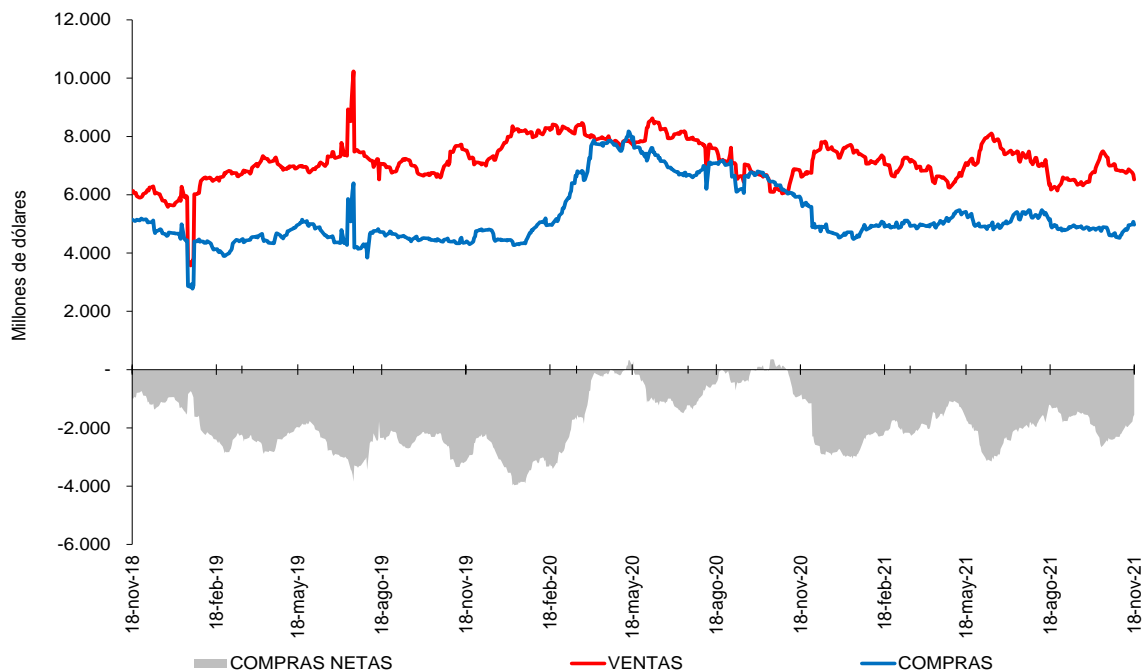

Fuente: Sistemas de negociación y registro de divisas. Cálculos: DOAM.

⁶ Las operaciones y posiciones de derivados de los IMC no incluyen las de las sociedades comisionistas de bolsa.

Gráfico 2

SALDOS DE COMPRA Y VENTA DE FORWARDS DE LOS IMC A LOS FONDOS DE PENSIONES Y CESANTÍAS

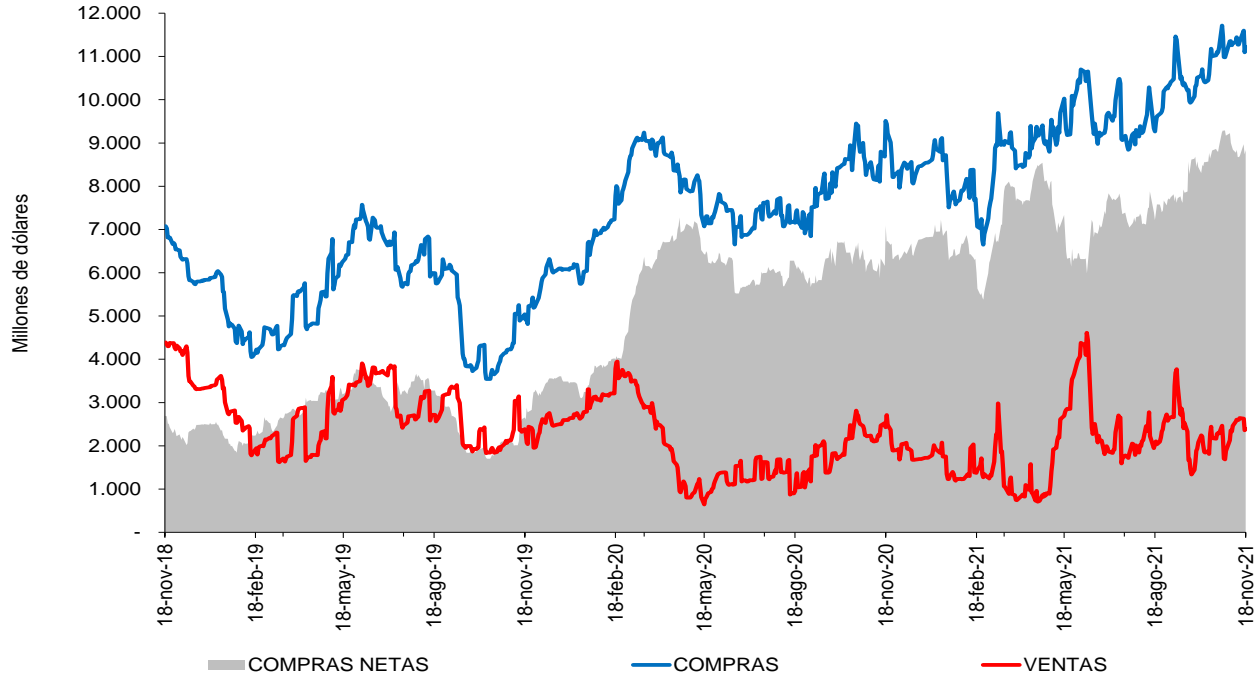

Fuente: Sistemas de negociación y registro de divisas. Cálculos: DOAM.

Gráfico 3

SALDOS DE COMPRA Y VENTA DE FORWARDS DE LOS IMC AL OFFSHORE, CASAS MATRICES Y FILIALES

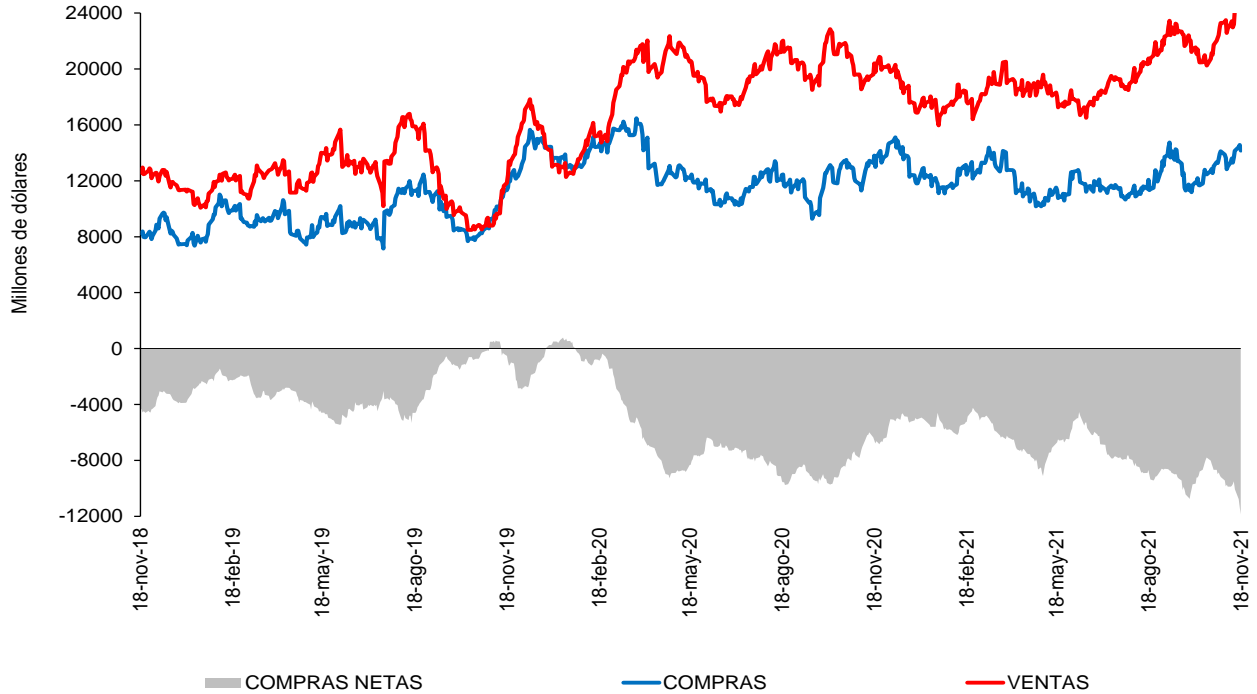

Fuente: Sistemas de negociación y registro de divisas. Cálculos: DOAM.

Cuadro 4
Devaluación implícita y tasas de interés

Diferencia DEVIMPAN - Diferencial Tasas de interes¹						
	Al resto del sector real		A Offshore, IG y otros financieros		A FPC y Fiduciarias	
	Compras	Ventas	Compras	Ventas	Compras	Ventas
3-14	0.92%	1.52%	1.17%	1.93%	1.05%	1.17%
15-35	0.73%	1.71%	2.04%	1.68%	1.60%	1.40%
36-60	0.48%	1.21%	1.38%	0.82%	0.85%	0.00%
61-90	0.16%	1.02%	0.63%	1.05%	0.47%	0.00%
91-180	-0.27%	0.53%	0.16%	0.35%	0.10%	0.27%
>180	-0.65%	-0.24%	-0.59%	-0.03%	-0.16%	-0.85%
Total	0.04%	1.12%	1.49%	1.61%	1.06%	0.70%

¹ DEVIMPAN: Devaluación implícita anualizada
Fuente: Sistemas de negociación y registro de divisas.
Cálculos: DOAM

Cuadro 5
Tasas forward promedio y expectativas de tasa de cambio

Tasa promedio de operaciones forward¹						
Semana de negociación	Semana de Vencimiento					
	18nov.2021		25nov.2021		02dic.2021	
	No. Obs	Tasa Prom	Tasa Prom	No. Obs	No. Obs	Tasa Prom
12nov.2021	258	3870.839	3882.277	118	NA	NA
18nov.2021	70	3,903.10	3,922.95	120	267	3920.519

¹ Tasa Forward operaciones fecha de cumplimiento +/- 5 días a la fecha en cumplimiento
Fuente: Sistemas de negociación y registro de divisas.
Cálculos: DOAM

Cuadro 6

	ENCUESTA DE EXPECTATIVAS DE LA TRM DEL BANCO DE LA REPÚBLICA									
	feb-21	mar-21	abr-21	may-21	jun-21	jul-21	ago-21	sep-21	oct-21	nov-21
	Pronóstico a:									
Fin de mes										
dic-21	\$ 3'531.83	\$ 3'551.48	\$ 3'640.21	\$ 3'736.29	\$ 3'607.77	\$ 3'778.65	\$ 3'906.48	\$ 3'810.98	\$ 3'750.38	\$ 3'838.35
dic-22	\$ 3'448.96	\$ 3'476.62	\$ 3'513.94	\$ 3'591.80	\$ 3'576.46	\$ 3'655.15	\$ 3'744.12	\$ 3'739.60	\$ 3'723.82	\$ 3'779.33
dic-22	\$ 3'387.46	\$ 3'415.33	\$ 3'470.46	\$ 3'503.75	\$ 3'521.98	\$ 3'569.19	\$ 3'632.45	\$ 3'662.53	\$ 3'643.65	\$ 3'662.42

Fuente: Banco de la República

ANEXO 6: MERCADO DE DEUDA PÚBLICA

Cuadro 1 Colocaciones de títulos TES “B” por subasta

(PESOS)								
Fecha de cumplimiento	Fecha de emisión	Fecha de Vencimiento	Plazo	Valor nominal aprobado	Valor costo aprobado	Precio	Tasa de corte	Tasa cupón
16-nov-21	07-sep-21	06-sep-22	364 días	250'000'000'000	241'475'000'000	96.590	4.401	
09-nov-21	07-sep-21	06-sep-22	364 días	250'000'000'000	241'542'500'000	96.617	4.262	
02-nov-21	07-sep-21	06-sep-22	364 días	250'000'000'000	241'535'000'000	96.614	4.167	
26-oct-21	07-sep-21	06-sep-22	364 días	250'000'000'000	241'580'000'000	96.632	4.050	
19-oct-21	07-sep-21	06-sep-22	364 días	250'000'000'000	242'052'500'000	96.821	3.730	
12-oct-21	07-sep-21	06-sep-22	364 días	250'000'000'000	242'155'000'000	96.862	3.600	
27-oct-21	26-mar-21	26-mar-31	10 años	660'710'100'000	649'999'989'279	98.379	7.877	7.00
08-oct-21	26-mar-21	26-mar-31	10 años/2	85'500'000'000	85'525'650'000	100.030	7.556	7.00
29-sep-21	26-mar-21	26-mar-31	10 años	751'119'000'000	749'999'832'690	99.851	7.556	7.00
19-nov-21	26-mar-21	26-mar-31	10 años/2	0	0		7.885	7.00
10-nov-21	26-mar-21	26-mar-31	10 años	557'086'100'000	549'999'964'808	98.728	7.867	7.00
22-oct-21	26-mar-21	26-mar-31	10 años/2	0	0		7.699	7.00
13-oct-21	26-mar-21	26-mar-31	10 años	420'349'100'000	417'162'853'822	99.242	7.695	7.00
01-oct-21	26-mar-21	26-mar-31	10 años/2	0	0		7.595	7.00
22-sep-21	26-mar-21	26-mar-31	10 años	484'000'000'000	482'417'320'000	99.673	7.562	7.00
19-nov-21	09-jul-20	09-jul-36	16 años/2	0	0		8.085	6.25
10-nov-21	09-jul-20	09-jul-36	16 años	576'302'400'000	499'999'962'240	86.760	8.068	6.25
22-oct-21	09-jul-20	09-jul-36	16 años/2	0	0		8.075	6.25
13-oct-21	09-jul-20	09-jul-36	16 años	571'286'100'000	492'837'092'748	86.268	8.065	6.25
01-oct-21	09-jul-20	09-jul-36	16 años/2	290'920'400'000	249'609'703'200	85.800	8.098	6.25
22-sep-21	09-jul-20	09-jul-36	16 años	365'447'700'000	313'174'060'992	85.696	8.090	6.25
17-sep-21	09-jul-20	09-jul-36	16 años/2	0	0		7.714	6.25
08-sep-21	09-jul-20	09-jul-36	16 años	359'512'200'000	317'754'857'970	88.385	7.708	6.25
01-oct-21	26-oct-19	26-oct-50	31 años/2	0	0		8.339	7.25
22-sep-21	26-oct-19	26-oct-50	31 años	268'417'300'000	254'408'601'113	94.781	8.337	7.25
03-sep-21	26-oct-19	26-oct-50	31 años/2	202'958'300'000	196'408'835'659	96.773	8.098	7.25
25-ago-21	26-oct-19	26-oct-50	31 años	255'000'000'000	246'582'450'000	96.699	8.087	7.25
06-ago-21	26-oct-19	26-oct-50	31 años/2	192'039'700'000	184'578'957'655	96.115	8.106	7.25
06-ago-21	26-oct-19	26-oct-50	31 años/2	192'039'700'000	184'578'957'655	96.115	8.106	7.25
28-jul-21	26-oct-19	26-oct-50	31 años	283'040'000'000	271'463'664'000	95.910	8.108	7.25

(UVR's)								
Fecha de cumplimiento	Fecha de emisión	Fecha de Vencimiento	Plazo	Valor nominal aprobado	Valor costo aprobado	Precio	Tasa de corte	Tasa cupón
17-nov-21	18-abr-19	18-abr-29	10 años	115'000'000	108'691'100	94.514	3.297	2.25
12-nov-21	18-abr-19	18-abr-29	10 años/2		0		3.005	2.25
03-nov-21	18-abr-19	18-abr-29	10 años	646'106'000	622'077'318	96.281	2.999	2.25
29-oct-21	18-abr-19	18-abr-29	10 años/2		0		2.952	2.25
20-oct-21	18-abr-19	18-abr-29	10 años	723'411'000	697'997'572	96.487	2.950	2.25
15-oct-21	18-abr-19	18-abr-29	10 años/2		0		3.031	2.25
17-nov-21	25-feb-19	25-feb-37	18 años	818'499'000	808'611'532	98.792	4.100	3.75
12-nov-21	25-feb-19	25-feb-37	18 años/2		0		3.916	3.75
03-nov-21	25-feb-19	25-feb-37	18 años	1'196'000'000	1'204'922'160	100.746	3.910	3.75
29-oct-21	25-feb-19	25-feb-37	18 años/2		0		3.918	3.75
20-oct-21	25-feb-19	25-feb-37	18 años	786'784'000	791'134'916	100.553	3.914	3.75
15-oct-21	25-feb-19	25-feb-37	18 años/2	718'201'000	716'800'508	99.805	3.976	3.75
06-oct-21	25-feb-19	25-feb-37	18 años	905'892'000	903'862'802	99.776	3.970	3.75
24-sep-21	25-feb-19	25-feb-37	18 años/2		0		3.901	3.75
17-nov-21	16-jun-17	16-jun-49	32 años	702'500'000	663'497'200	94.448	4.190	3.75
29-oct-21	16-jun-17	16-jun-49	32 años/2		0		4.024	3.75
20-oct-21	16-jun-17	16-jun-49	32 años	350'779'000	340'862'478	97.173	3.998	3.75
24-sep-21	16-jun-17	16-jun-49	32 años/2		0		3.993	3.75
15-sep-21	16-jun-17	16-jun-49	32 años/2	513'323'000	498'015'708	97.018	3.985	3.75
27-ago-21	16-jun-17	16-jun-49	32 años/2	305'659'000	291'341'932	95.316	4.079	3.75
18-ago-21	16-jun-17	16-jun-49	32 años	386'000'000	369'089'340	95.619	4.054	3.75

1/Es segunda vuelta en la que únicamente presentan los Creadores de Mercado que se les haya aprobado en la primera subasta.

2/Colocación no competitiva en la que únicamente presentan los Creadores de Mercado que se les haya aprobado en la primera subasta

Fuente: Banco de la República

Cuadro 2

Mercado Primario

TES DE CORTO PLAZO - OPERACIONES DE TESORERIA (\$ mm)				
	Subasta	Cancelados	Saldo en circulación	Participación
TES Corto Plazo	13.387	9.350	13.387	51,5%
Cupo en administración vigente 2021			26.000	
Saldo por colocar			12.613	48,5%

Fuente: Departamento de Fiduciaria y Valores. Datos al 19 de noviembre de 2021.

Tipo	Denominaciones originales (mm)				\$ mm				Part.	
	Subasta	Convenida	Forzosa	Total	Subasta	Convenida	Forzosa	Total		
Pesos	27.983	7.614	0	35.597	27.983	7.614	0	35.597	68%	
UVR	48,65	10,92	0,00	59,57	13.709	3.078	0	16.787	32%	
(1) Total colocado					41.692	10.692	0	52.385	94,7%	
Participación porcentual					80%	20%	0%			
(2) Cupo de administración 2021									55.332	100%
Saldo por colocar (2) - (1)									2.947	5,3%

Fuente: Departamento de Fiduciaria y Valores. Datos al 19 de noviembre de 2021.

Cuadro 3

Proyección de vencimientos de TES denominados en pesos (\$ mm)					
TES en pesos	Concepto	Total semana	Sector financiero (1)	Fogafin	Otros
Semana del 21 de noviembre al 27 de noviembre	Capital	-	-	-	-
	Intereses (2)	1.247,05	307,85	21,15	918,05
Semana del 28 de noviembre al 4 de diciembre	Capital	-	-	-	-
	Intereses (2)	-	-	-	-
Semana del 5 de diciembre al 11 de diciembre	Capital	2.925,40	907,07	-	2.018,33
	Intereses (2)	-	-	-	-
Semana del 12 de diciembre al 18 de diciembre	Capital	-	-	-	-
	Intereses (2)	-	-	-	-
Semana del 19 de diciembre al 25 de diciembre	Capital	-	-	-	-
	Intereses (2)	-	-	-	-

Fuente: Departamento de Fiduciaria y Valores.

(1) Incluye bancos, CF, CFC, CAV, fiduciarias, fondos de pensiones privados y comisionistas de bolsa.

(2) Incluye cupones e intereses.

Gráfico 1

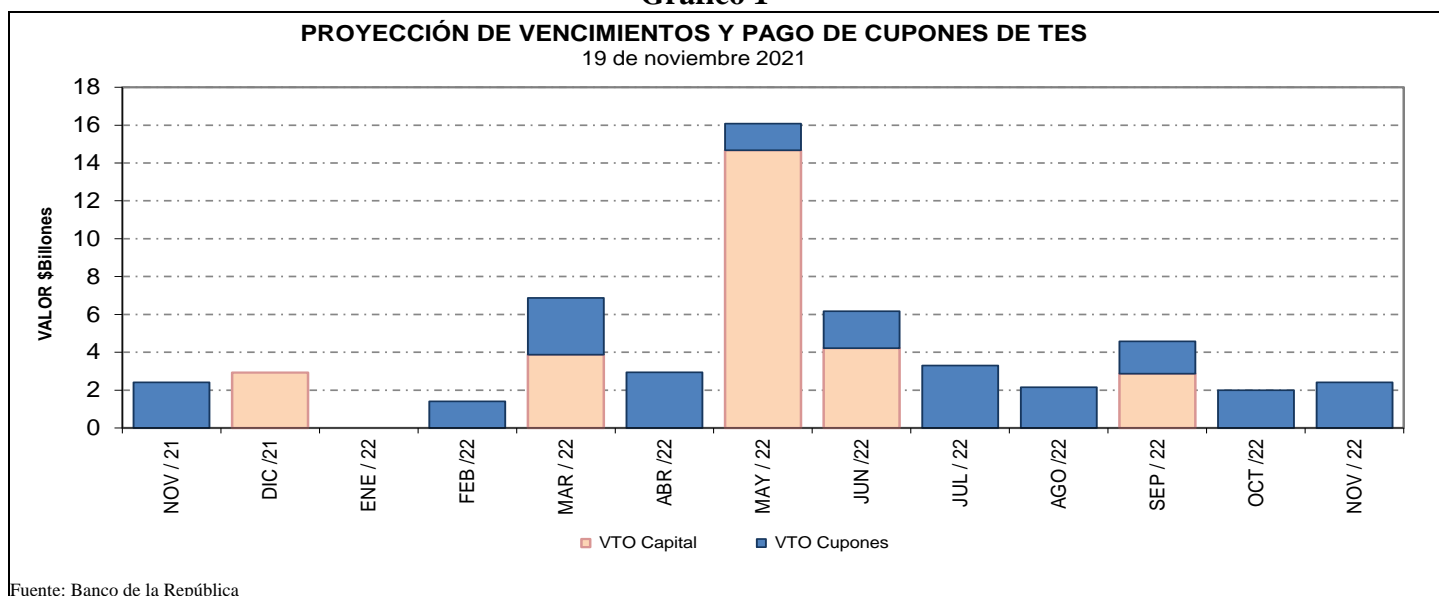

Fuente: Banco de la República

Cuadro 4
Saldos de deuda pública y Tenedores

Denominación	Plazo	Vencimiento				TOTAL		
		Vence 2021		Vence después		Saldo en	Participación	
		Saldo en Circulación (\$mm)	Participación	Saldo en Circulación (\$mm)	Participación	Saldo en Circulación (\$mm)	Participación	
PESOS	<365	\$ 2,925.4	0.73%	\$ 25,650.7	6.4%	\$ 28,576.1	7.1%	
	2	\$ -	0.00%	\$ 25,657.6	6.4%	\$ 25,657.6	6.4%	
	4	\$ -	0.00%	\$ 48,731.8	12.1%	\$ 48,731.8	12.1%	
	5	\$ -	0.00%	\$ 20,130.2	5.0%	\$ 20,130.2	5.0%	
	6	\$ -	0.00%	\$ 31,116.1	7.7%	\$ 31,116.1	7.7%	
	8	\$ -	0.00%	\$ 22,000.3	5.5%	\$ 22,000.3	5.5%	
	9	\$ -	0.00%	\$ 14,737.7	3.7%	\$ 14,737.7	3.7%	
	10	\$ -	0.00%	\$ 27,953.5	7.0%	\$ 27,953.5	7.0%	
	12	\$ -	0.00%	\$ 27,740.3	6.9%	\$ 27,740.3	6.9%	
	14	\$ -	0.00%	\$ 11,722.1	2.9%	\$ 11,722.1	2.9%	
	28	\$ -	0.00%	\$ 14,714.1	3.7%	\$ 14,714.1	3.7%	
	Total		\$ 2,925.4	0.73%	\$ 270,154.3	67.2%	\$ 273,079.7	67.9%
	UVR	1	\$ -	0.0%	\$ 29,533.2	7.3%	\$ 29,533.2	7.3%
		3	\$ -	0.0%	\$ 11,047.8	2.8%	\$ 11,047.8	2.8%
5		\$ -	0.0%	\$ 19,155.0	4.8%	\$ 19,155.0	4.8%	
7		\$ -	0.0%	\$ 8,190.0	2.0%	\$ 8,190.0	2.0%	
11		\$ -	0.0%	\$ 12,720.0	3.2%	\$ 12,720.0	3.2%	
13		\$ -	0.0%	\$ 18,614.9	4.6%	\$ 18,614.9	4.6%	
15		\$ -	0.0%	\$ 17,951.3	4.5%	\$ 17,951.3	4.5%	
27		\$ -	0.0%	\$ 11,900.5	3.0%	\$ 11,900.5	3.0%	
Total			\$ -	0.0%	\$ 129,113.0	32.1%	\$ 129,113.0	32.1%
Total			\$ 2,925.4	0.73%	\$ 399,267.3	99.3%	\$ 402,192.7	100.0%

* Datos actualizados al 19 nov 2021
Fuente: Banco de la República

Cuadro 7

Montos Negociados Mercado Secundario TES

Miles de millones de pesos

	SEN					Master Trader				
	TF	DOL	IPC	UVR	Total	TF	DOL	IPC	UVR	Total
Promedio Diario										
Semana Actual	996.63	0.00	0.00	1.31	997.93	388.14	0.00	0.00	0.60	388.73
Semana Anterior	1'115.50	0.00	0.00	1.56	1'117.06	418.85	0.00	0.00	0.75	419.60
Diferencia	-118.88	0.00	0.00	-0.25	-119.12	-30.72	0.00	0.00	-0.15	-30.86
Trimestre Anterior	930.40	0.00	0.00	1.38	931.78	574.52	0.00	0.00	1.29	575.81
Diferencia	66.23	0.00	0.00	-0.07	66.15	-186.38	0.00	0.00	-0.69	-187.08

Fuente: BVC. Datos al 19 de noviembre del 2021

Gráfico 2*
Curvas cero cupón TES UVR

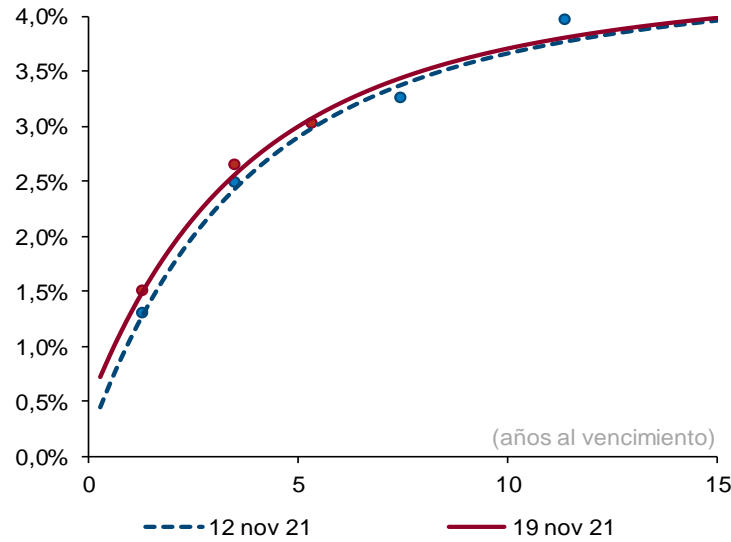

Plazo (años)	2	3	5	10
Cambio (pb)	18	15	10	6

Fuente: SEN y Master Trader. Cálculos: Departamento de Operaciones y Análisis de Mercados. Las curvas se calculan mediante la metodología de Nelson & Siegel.

Cuadro 8

Expectativas de inflación

Plazo	Inflación Anual /1	DTF /1	TES TF - TES UVR /2				
			Semana Actual 19-nov	Semana Anterior 12-nov	Diferencia pbs.	Trimestre Anterior 30-sep	Diferencia pbs.
3 Meses	4.44%	2.47%	1.72%	1.93%	-21.58	1.74%	-2.12
6 Meses	4.00%	2.72%	2.24%	2.45%	-21.80	2.06%	17.70
9 Meses	3.83%	2.91%	2.67%	2.89%	-21.55	2.34%	32.86
12 Meses	3.70%	3.06%	3.04%	3.25%	-20.96	2.60%	44.21

/1 Según encuesta trimestral de expectativas de Octubre del 2021

/2 Diferencia en Curva Spot

/3 Fuente: Banco de la República

Cuadro 9

Bonos República de Colombia

BONOS EN DOLARES	mar-23	feb-24	may-24	ene-26	abr-27	mar-29	ene-30	abr-31	abr-32	sep-37	ene-41	feb-42	feb-44	jun-45	may-49	may-51	feb-61
Spread Actual	139	151	145	186	216	234	250	261	264	363	354	311	354	343	349	321	312
Spread Semana Anterior	131	146	143	180	204	223	240	252	255	356	347	309	348	338	342	321	314
Diferencia Semana Anterior	8	5	2	6	12	11	10	9	9	7	7	2	6	5	7	0	-2
Precio Actual	101.09	103.83	114.45	105.91	102.20	104.30	93.10	92.17	92.02	120.72	107.94	88.28	101.80	95.24	97.06	84.88	80.20
Precio Semana Anterior	101.19	103.96	114.63	106.23	102.78	105.02	93.75	92.75	92.61	121.26	108.47	88.28	102.41	95.61	97.70	84.60	79.65
Diferencia Semana Anterior	-10	-13	-18	-32	-58	-72	-65	-58	-59	-54	-53	0	-61	-37	-64	28	55
Rendimiento Actual	1.8	2.3	2.2	3.0	3.4	3.8	4.0	4.1	4.2	5.4	5.5	5.1	5.5	5.4	5.4	5.1	5.0
Rendimiento Semana Anterior	1.7	2.2	2.1	2.9	3.3	3.7	3.9	4.1	4.1	5.4	5.4	5.1	5.4	5.3	5.4	5.2	5.1
Diferencia Semana Anterior	0.70	0.50	0.30	0.70	1.20	1.10	0.90	0.80	0.70	0.40	0.40	0.00	0.40	0.30	0.50	-0.30	-0.40

Las diferencias semanales y el Spread en p.b.

Fuente: Minhacienda.

ANEXO 7: MERCADO DE RENTA VARIABLE

Cuadro 1

Comportamiento de la Bolsa de Valores de Colombia			
	Volumen Transado*	MSCI COLCAP	Variación (%)**
16-nov	61.752	1'333.470	-1.70%
17-nov	113.454	1'330.570	-1.91%
18-nov	84.927	1'337.520	-1.40%
19-nov	76.240	1'298.640	-4.26%

* Millones de pesos

**Variacion respecto utlimo dato semana anterior

Fuente: BVC.

ANEXO 8: MERCADOS INTERNACIONALES

Gráfico 1
índice VIX (promedio móvil 5 días)

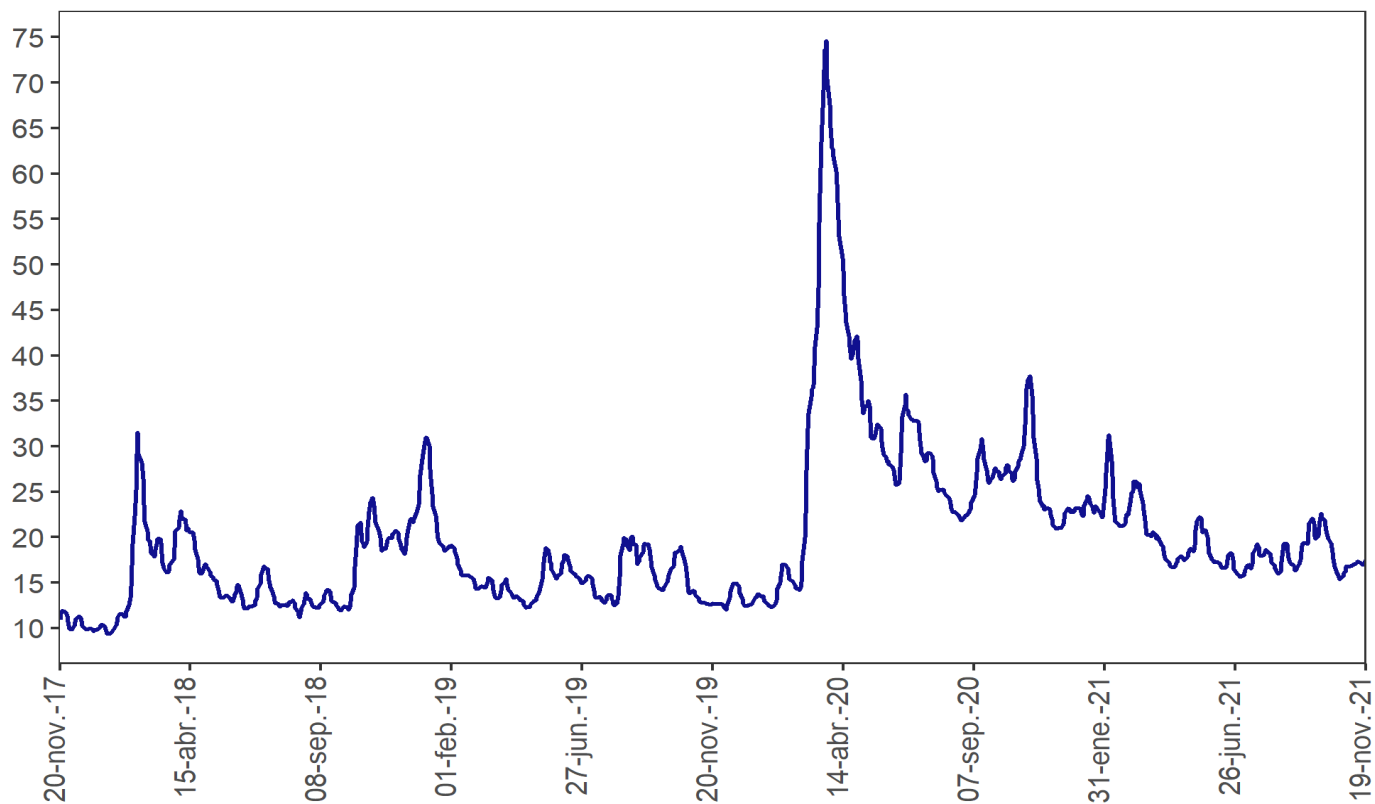

Fuente: Bloomberg

ANEXO 9: FLUJOS CAMBIARIOS

Gráfico 1. Flujo de Divisas de la Balanza Comercial
Flujos Mensuales (Millones de Dólares)

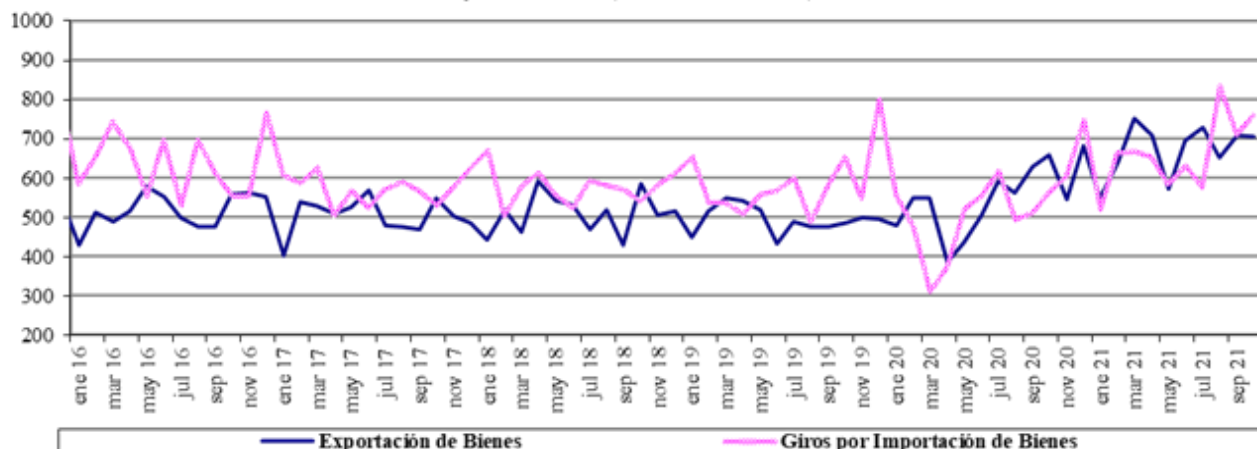

Fuente : Balanza Cambiaria - Banco de la República

Gráfico 2. Otros Giros financieros netos
Flujos Mensuales (Millones de Dólares)

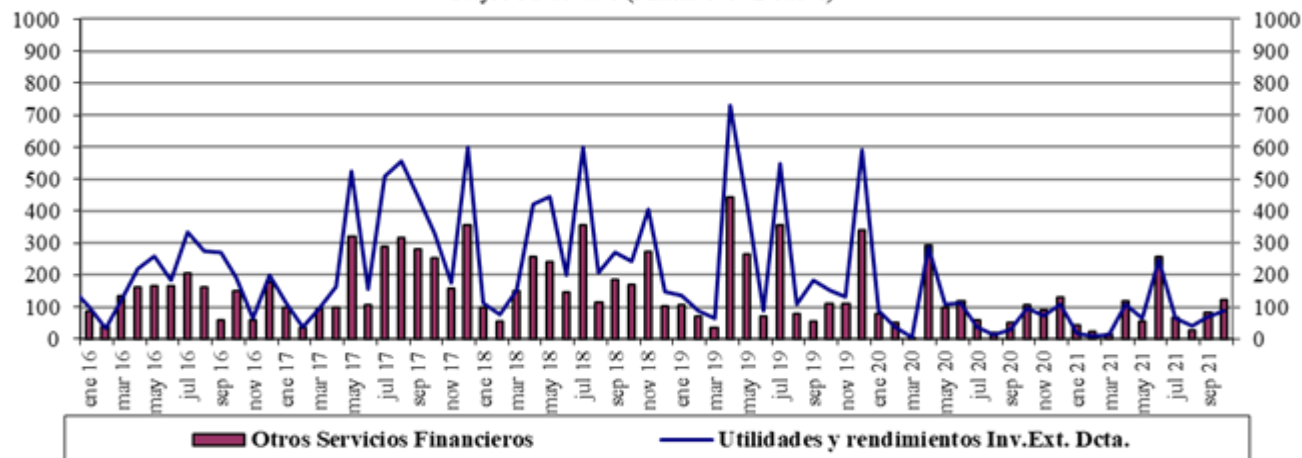

Fuente : Balanza Cambiaria - Banco de la República

Gráfico 3. Ingresos Netos por Transferencias, Donaciones y Remesas de Trabajadores
Flujos Mensuales (Millones de Dólares)

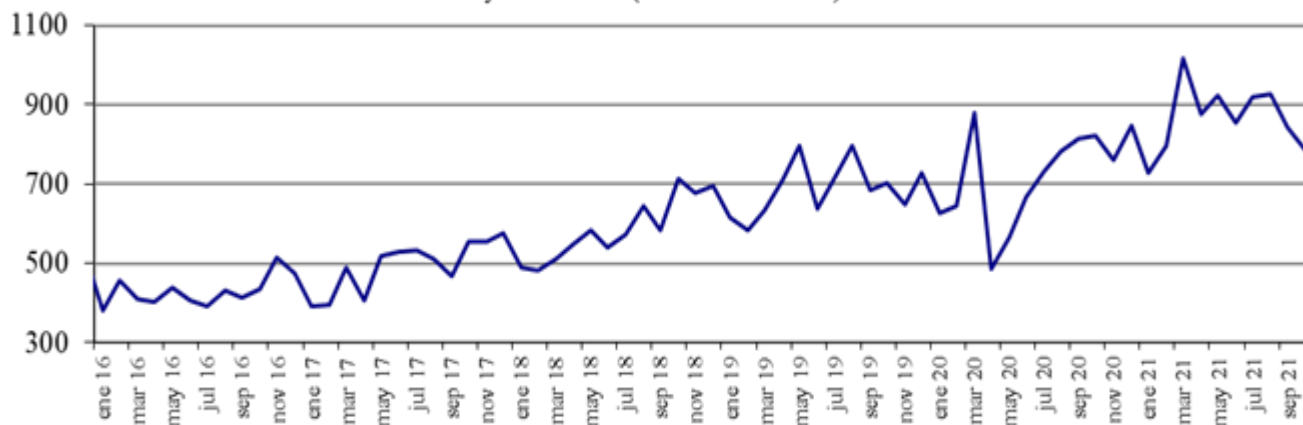

Fuente : Balanza Cambiaria - Banco de la República

Gráfico 4. Endeudamiento Neto del Sector Privado
Flujos Mensuales (Millones de Dólares)

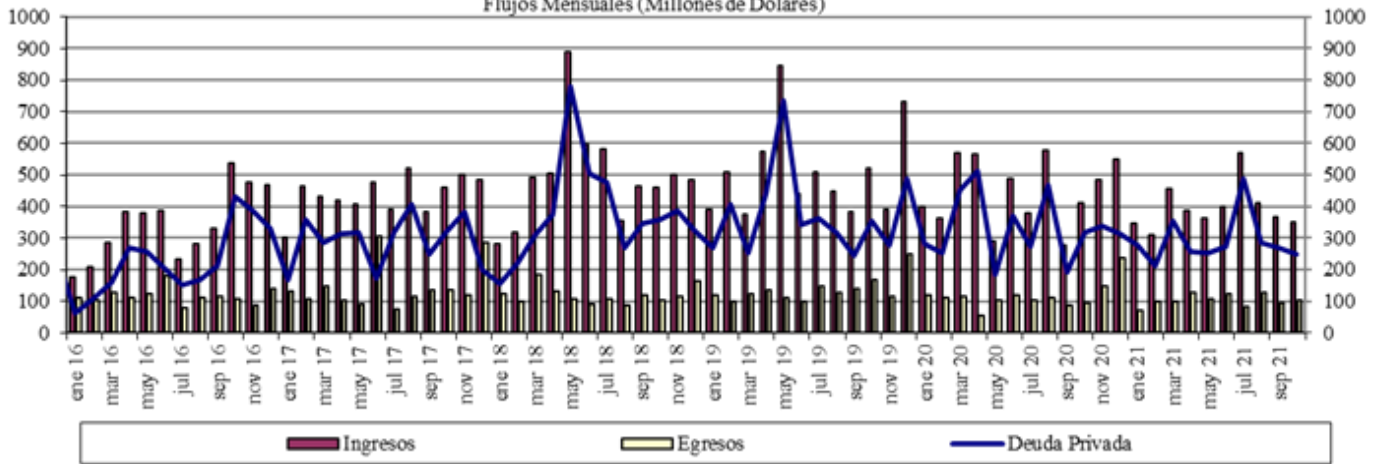

Fuente : Balanza Cambiaria - Banco de la República

Gráfico 5. Giro de Divisas por Pago de Deuda Privada
Flujos Mensuales (Millones de Dólares)

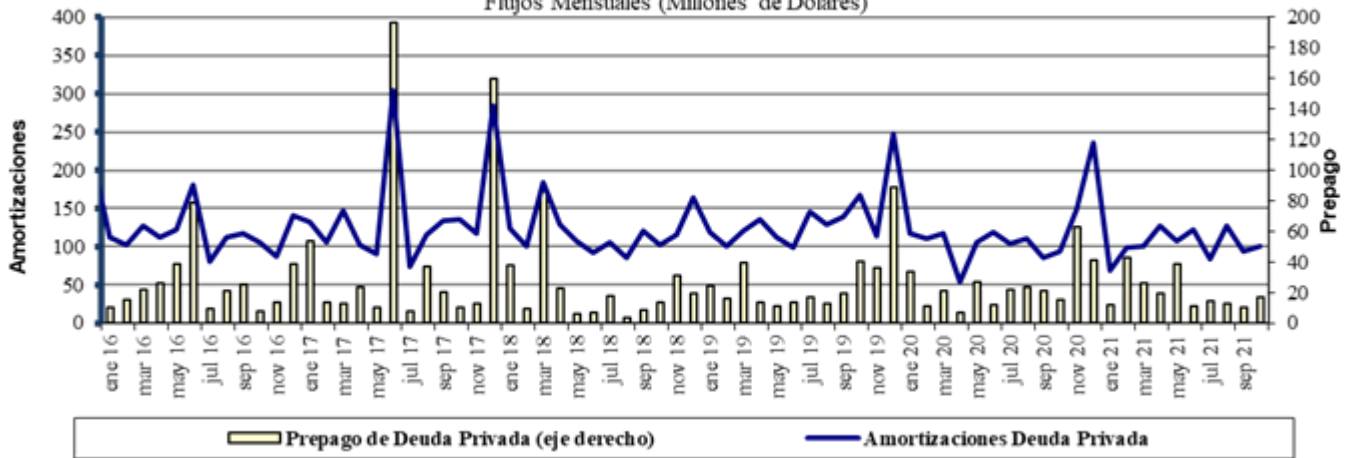

Fuente : Balanza Cambiaria - Banco de la República

ANEXO 10: FUENTES DE LA BASE MONETARIA E INTERVENCIÓN EN EL MERCADO CAMBIARIO

Cuadro 1

Fuentes de la Base Monetaria*

Miles de millones de pesos

Variación Anual ^{1/}

Concepto	oct-20	nov-20	dic-20	ene-21	feb-21	mar-21	abr-21	may-21	jun-21	jul-21	ago-21	sep-21	oct-21
I. Gobierno	4,575	2,521	4,713	3,309	5,482	9,080	9,066	16,930	17,726	15,805	14,881	1,464	-1,231
Traslado utilidades en pesos	6,998	6,998	6,998	6,998	6,998	6,998	3,122	3,122	3,122	3,122	3,122	3,122	3,122
Depósitos en el Banco de la República	-2,422	-4,477	-2,285	-3,689	-1,516	5,957	5,944	13,808	14,604	12,682	11,758	-1,659	-4,353
Depósitos remunerados de control monetario	0	0	0	0	0	0	0	0	0	0	0	0	0
II. TES Regulación	3,621	3,574	3,574	2,327	1,569	-3,608	-7,159	-7,074	-7,050	-6,829	3,898	7,909	12,800
Compras definitivas ^{2/}	4,836	4,836	4,836	3,589	2,836	837	0	0	0	0	10,688	14,718	19,688
Ventas definitivas	0	0	0	0	0	-3,193	-5,921	-5,921	-5,921	-5,921	-5,921	-5,921	-5,921
Vencimiento ^{3/}	-1,216	-1,262	-1,262	-1,262	-1,268	-1,253	-1,237	-1,153	-1,128	-907	-869	-887	-967
III. OPERACIONES DE LIQUIDEZ BR	-4,879	-1,001	-6,730	-4,206	-3,854	-5,051	-3,548	4,849	1,552	6,462	5,161	14,348	13,572
Expansión ^{4/}	-2,719	-32	-3,921	-960	-2,448	-8,121	-4,011	3,972	-12	4,209	3,187	12,205	11,714
Contracción ^{5/}	-2,161	-969	-2,809	-3,246	-1,407	3,070	463	877	1,565	2,253	1,974	2,143	1,858
IV. Divisas ^{6/}	7,874	7,874	13,212	13,212	13,212	14,870	14,870	5,338	5,338	5,338	-5,350	-5,350	-5,350
Opciones put para control de volatilidad	0	0	0	0	0	0	0	0	0	0	0	0	0
Opciones call para desacumulación de reservas	0	0	0	0	0	0	0	0	0	0	0	0	0
Opciones put para acumulación de reservas	0	0	0	0	0	0	0	0	0	0	0	0	0
Subasta de compra directa	0	0	0	0	0	0	0	0	0	0	0	0	0
Subasta de venta directa	0	0	0	0	0	0	0	0	0	0	0	0	0
Intervención discrecional	0	0	0	0	0	0	0	0	0	0	0	0	0
Venta de divisas al Gobierno ^{2/}	0	0	0	0	0	0	0	0	0	0	-10,688	-10,688	-10,688
Compra de divisas al Gobierno	7,865	7,865	13,203	13,203	13,203	13,203	13,203	5,338	5,338	5,338	5,338	5,338	5,338
FX swaps	8	8	8	8	8	1,666	1,666	0	0	0	0	0	0
V. Títulos de deuda privada ^{7/}	5,631	5,032	4,707	4,100	3,801	-1,857	-5,632	-5,428	-5,174	-5,384	-5,554	-5,204	-4,765
Compras Definitivas	8,669	8,669	8,669	8,669	8,669	3,409	0	0	0	0	0	0	0
Ventas Definitivas	0	0	0	0	0	0	0	0	0	0	0	0	0
Vencimiento ^{3/}	-3,037	-3,636	-3,962	-4,569	-4,868	-5,266	-5,632	-5,428	-5,174	-5,384	-5,554	-5,204	-4,765
VI. Otros ^{8/}	799	695	744	621	692	986	756	821	1,261	1,199	1,043	954	972
Variación total de la Base	17,621	18,696	20,220	19,362	20,901	14,419	8,352	15,436	13,653	16,591	14,078	14,121	15,997
Saldo Base Monetaria	115,279	119,522	132,674	122,385	122,507	121,034	124,339	124,940	128,593	128,655	128,166	129,232	131,276

^{1/} Estas cifras corresponden al cierre del mes calendario

^{2/} El 30 de agosto de 2021 el Gobierno Nacional le compró al Banco de la República USD 2.787,7 m al Banco de la República (el monto equivalente a la asignación general de DEG para Colombia realizada por el FMI el 23 de agosto, utilizando la tasa de cambio DEG/USD del 30 de agosto). Como pago de los dólares, el Gobierno Nacional entregó al Banco títulos de deuda pública TES (véase <https://www.banrep.gov.co/es/asignacion-deg-colombia-parte-del-fmi-y-venta-reservas-internacionales-gobierno-nacional>).

^{3/} Incluye cupon y principal.

^{4/} Incluye repos a un día, *overnight* y a mediano plazo.

^{5/} Incluye contracción a un día y a plazo.

^{6/} No se incluyen las operaciones con organismos internacionales.

^{7/} Este valor corresponde a la expansión o contracción monetaria generada por las compras o ventas de títulos de deuda privada, por tanto, no coincide con el valor nominal de los mismos.

^{8/} Dentro del rubro "otros" se incluye el efecto monetario del PyG del Banco. Además, se incluye la contracción y/o expansión monetaria generada por la liquidación de las operaciones en el mercado cambiario pactadas a través de contratos NDF por el BR.

Fuente: Banco de la República

*Datos provisionales

Operaciones de Compra - Venta de Divisas del Banco de la República en el mercado de contado
(Millones de Dólares)

Concepto	2021										
	Ene	Feb	Mar	Abr	May	Jun	Jul	Ago	Sep	Oct	Acumulado Ene - Oct
Compras	0.0	0.0	0.0	0.0	0.0	0.0	0.0	0.0	0.0	0.0	0.0
Opciones Put	0.0	0.0	0.0	0.0	0.0	0.0	0.0	0.0	0.0	0.0	0.0
Para Acumulación de Reservas Internacionales	0.0	0.0	0.0	0.0	0.0	0.0	0.0	0.0	0.0	0.0	0.0
Para el Control de la Volatilidad	0.0	0.0	0.0	0.0	0.0	0.0	0.0	0.0	0.0	0.0	0.0
Subastas de Compra Directa	0.0	0.0	0.0	0.0	0.0	0.0	0.0	0.0	0.0	0.0	0.0
Intervención Discrecional	0.0	0.0	0.0	0.0	0.0	0.0	0.0	0.0	0.0	0.0	0.0
Vencimiento de Fx Swaps	0.0	0.0	0.0	0.0	0.0	0.0	0.0	0.0	0.0	0.0	0.0
Gobierno Nacional	0.0	0.0	0.0	0.0	0.0	0.0	0.0	0.0	0.0	0.0	0.0
Ventas	0.0	0.0	0.0	0.0	0.0	0.0	0.0	2,787.7	0.0	0.0	2,787.7
Opciones Call	0.0	0.0	0.0	0.0	0.0	0.0	0.0	0.0	0.0	0.0	0.0
Para Desacumulación de Reservas Internacionales	0.0	0.0	0.0	0.0	0.0	0.0	0.0	0.0	0.0	0.0	0.0
Para el Control de la Volatilidad	0.0	0.0	0.0	0.0	0.0	0.0	0.0	0.0	0.0	0.0	0.0
FX Swaps	0.0	0.0	0.0	0.0	0.0	0.0	0.0	0.0	0.0	0.0	0.0
Gobierno Nacional	0.0	0.0	0.0	0.0	0.0	0.0	0.0	2,787.7	0.0	0.0	2,787.7
Compras - ventas netas en el mercado de contado	0.0	0.0	0.0	0.0	0.0	0.0	0.0	-2,787.7	0.0	0.0	-2,787.7

Fuente: Banco de la República

Operaciones de Compra - Venta de Divisas del Banco de la República a través de contratos forward con cumplimiento financiero

(Millones de Dólares)

Concepto	2021										
	Ene	Feb	Mar	Abr	May	Jun	Jul	Ago	Sep	Oct	Acumulado Ene-Oct
Ventas a través de contratos forward con cumplimiento financiero	90.9	90.9	0.0	0.0	0.0	0.0	0.0	0.0	0.0	0.0	181.8

Fuente: Banco de la República

ANEXO 11: COMPOSICIÓN DE LAS RESERVAS INTERNACIONALES

Cuadro 1. COMPOSICIÓN DE LAS RESERVAS INTERNACIONALES *
2020-2021

Descripción	(Millones de US\$)							
	31-dic-20		29-oct-21		19-nov-21		Variación	
	Valor	Part. % en las Reservas Brutas	Valor	Part. % en las Reservas Brutas	Valor	Part. % en las Reservas Brutas	Mensual corrido	Año corrido
1. RESERVAS BRUTAS	59,039	100.00%	58,800	100.00%	58,628	100.00%	-173	-412
Efectivo en caja	2	0.00%	2	0.00%	2	0.00%	0	0
Depósitos a la orden	142	0.24%	282	0.48%	283	0.48%	1	141
Inversiones	55,672	94.30%	51,184	87.05%	53,202	90.75%	2,018	-2,469
-Portafolio directo	40,597	68.76%	35,710	60.73%	37,728	64.35%	2,018	-2,869
-Portafolio en administración	15,075	25.53%	15,474	26.32%	15,475	26.39%	0	400
Valores por cobrar venta de inversiones	807	1.37%	2,151	3.66%	0	0.00%	-2,151	-807
Oro	252	0.43%	268	0.46%	279	0.48%	11	27
-En caja	0	0.00%	0	0.00%	0	0.00%		
-En custodia	252	0.43%	268	0.46%	279	0.48%	11	27
Fondo Monetario Internacional	1,605	2.72%	4,324	7.35%	4,273	7.29%	-52	2,667
-DEGs	892	1.51%	3,624	6.16%	3,581	6.11%	-44	2,688
-Posición de reserva	713	1.21%	700	1.19%	692	1.18%	-8	-21
Fondo Latinoamericano de Reservas	559	0.95%	589	1.00%	589	1.00%	0	30
-Aportes	539	0.91%	569	0.97%	569	0.97%	0	30
-Pesos Andinos	20	0.03%	20	0.03%	20	0.03%	0	0
Convenios Internacionales	0	0.00%	0	0.00%	0	0.00%	0	0
2. PASIVOS DE CORTO PLAZO (a)	9	0.01%	8	0.01%	8	0.01%	-1	-1
Convenios internacionales	0	0.00%	0	0.00%	0	0.00%	0	0
Bancos del Exterior	0	0.00%	0	0.00%	0	0.00%	0	0
Fondo Latinoamericano de Reservas FLAR	0	0.00%	0	0.00%	0	0.00%	0	0
Valores por pagar compra inversiones	0	0.00%	0	0.00%	0	0.00%	0	0
Dptos. Por Invs. Ext. De Portafolio Dcto. 4814 de 2007.	0	0.00%	0	0.00%	0	0.00%	0	0
Intereses causados de los pasivos	9	0.01%	8	0.01%	8	0.01%	-1	-1
3. RESERVAS NETAS (1 menos 2)	59,031	99.99%	58,792	99.99%	58,620	99.99%	-172	-411

* Reservas Internacionales a precios de mercado. Incluye causaciones y valuaciones.

** A partir del 4 de junio de 2019 los recursos en dólares del Gobierno en el Banco de la República se registran en cuentas diferentes a las de las reservas internacionales, y a partir del 17 de diciembre de 2019, la totalidad de los recursos en moneda extranjera del Gobierno en el Banco de la República se contabilizan por fuera del balance del Banco, por tanto no hacen parte de las reservas internacionales.

En 2020 el Banco de la República aumentó las reservas internacionales mediante la compra de USD 3.500 m al Gobierno Nacional (USD 2000 m el 4 de mayo y USD 1.500 m el 2 de diciembre).

El 23 de agosto de 2021 entró en vigencia la asignación general de DEG que realizó el FMI a sus países miembros. En el caso de Colombia esto generó un incremento en las reservas internacionales en DEG 1.959,6 m (equivalentes a USD 2.779,6 m utilizando la tasa de cambio DEG/USD de ese día). Posteriormente, el 30 de agosto de 2021 el Gobierno Nacional le compró el monto equivalente a la asignación de DEG para Colombia por un valor de USD 2.787,7 m al Banco de la República (utilizando la tasa de cambio DEG/USD del 30 de agosto). Con esto, las reservas internacionales retornaron a un nivel similar al que tenían antes del 23 de agosto (véase

<https://www.banrep.gov.co/es/asignacion-deg-colombia-parte-del-fmi-y-venta-reservas-internacionales-gobierno-nacional>).

Cifras provisionales.

Fuente: Banco de la República