

Semana 46

INFORME DE MERCADOS FINANCIEROS

18 de noviembre de 2021

Este es un documento de trabajo informativo. Su contenido no compromete al Banco de la República ni a su Junta Directiva.

Únicamente incluye las operaciones de los establecimientos de crédito en Colombia para agregados monetarios y crediticios. Por tanto, no se tienen en cuenta las operaciones de sus sucursales en el exterior.

1. Comportamiento de las tasas de interés

a. Tasas de interés de los mercados monetarios, de crédito y de deuda pública

Tasas (e.a) 1/	Fecha 12-nov-21	Monto semanal MM de pesos	Monto promedio de captaciones semanales				Variación (pb)			
			año 2020	Corrido 2021	1 semana	1mes	13 semanas	año corrido	año completo	
Intervención BR	2,50	n.a	n.a	n.a	0	50	75	75	75	
IBR Overnight	2,53	n.a	n.a	n.a	1	52	78	79	78	
IBR 1 mes (Tasa fija de OIS)	2,54	n.a	n.a	n.a	2	34	78	79	79	
IBR 3 meses (Tasa fija de OIS)	2,93	n.a	n.a	n.a	-2	39	99	120	118	
IBR 6 meses (Tasa fija de OIS)	3,48	n.a	n.a	n.a	-25	33	114	177	174	
Pasivas										
TIB	2,54	5.366	2.893	2.969	0	50	79	79	79	
DTF 2/	2,62	931	1.006	914	17	47	66	71	63	
Captación < 90 días 3/	1,86	450	202	334	8	33	67	41	32	
Captación a 90 días 3/	2,63	968	1.041	964	13	44	66	71	63	
Captación 91-179 días 3/	2,80	515	476	500	17	28	68	50	44	
Captación a 180 días 3/	3,02	429	518	500	11	35	66	63	52	
Captación a 181-360 días 3/	4,07	685	796	791	-4	46	105	109	103	
Captación > 360 días 3/	5,46	485	677	564	56	69	151	218	241	
Total captación de CDT	3,27	3.533	3.710	3.652	29	30	82	101	87	
Ahorro 11/	1,12	n.a	n.a	n.a	7	11	16	10	-4	
			Monto promedio de desembolsos semanales							
	5-nov-21	Monto semanal	año 2020	Corrido 2021	1 semana	1mes	13 semanas	año corrido	año completo	
Activas										
Comercial 4/	6,75	2.197	2.861	3.019	47	-17	64	73	84	
Tesorería	5,60	206	68	166	-41	-415	-289	-58	-230	
Preferencial	5,70	990	1.489	1.575	63	65	96	54	136	
Ordinario 5/	8,02	1.002	1.304	1.278	49	37	56	57	32	
Consumo 6/	14,67	1.772	1.300	1.922	96	-31	-3	71	-7	
Consumo sin libranza	17,32	1.001	661	1.019	125	-38	138	163	63	
Consumo a través de libranza	11,23	771	639	903	0	9	-68	-115	-104	
Tarjeta de crédito (Personas) 7/	23,76	642	509	609	34	14	2	-13	-41	
Vivienda 8/	9,22	209	221	372	15	11	25	-17	-60	
Microcrédito	37,28	106	101	127	73	-103	-28	34	77	
Activa Ponderada 9/	10,49	-	-	-	133	11	69	236	174	
Comercial BR 10/	6,84	-	-	-	56	37	81	83	99	
Pasivas										
Pasiva Ponderada	1,88	n.a	n.a	n.a	46	-13	-51	54	5	
			Monto promedio de negociaciones semanales							
Deuda Pública 12/	12-nov-21	Monto semanal	año 2020	Corrido 2021	1 semana	1mes	13 semanas	año corrido	año completo	
2 años (TES May 2022)	3,10	218	1.952	1.222	-16	20	102	88	66	
4 años (TES Jul 2024)	6,50	2.003	2.056	1.868	5	112	154	306	294	
5 años (TES Nov 2025)	7,08	1.006	1.069	1.068	-9	82	137	306	298	
8 años (TES Abr 2028)	7,80	654	1.049	651	8	65	111	292	279	
10 años (TES Sep 2030)	7,92	362	339	628	9	50	95	255	237	
12 años (TES Jun 2032)	8,09	477	648	516	8	37	67	241	211	

Fuente: Banco de la República y Bloomberg. Cálculos con información de los formatos 088 y 441 de la Superintendencia Financiera de Colombia.

1/ La tasa de intervención corresponde a la tasa diaria mientras que las demás corresponden al promedio semanal.

2/ El cálculo de la DTF se hace sobre las captaciones a 90 días de los Bancos, Corporaciones Financieras y Compañías de Financiamiento Comercial. La DTF que se presenta corresponde a la calculada en la respectiva fecha con información del viernes anterior hasta el jueves de misma semana y tiene vigencia para la siguiente semana.

3/ Las tasas de captación corresponden a la información de CDT por plazos. Incluye la información para el total de sistema financiero.

4/ Promedio ponderado por monto de las tasa de crédito ordinarios, preferenciales y de tesorería.

5/ No incluye créditos ordinarios entre 1 y 30 días.

6/ No incluye tarjetas de crédito.

7/ Calculada sin tener en cuenta consumos a 1 mes ni avances en efectivo.

8/ Corresponde al promedio ponderado de los créditos desembolsados para adquisición de vivienda en pesos y en UVR. Antes de realizar el promedio ponderado a la tasa de los créditos en UVR se le suma la variación anual promedio de la UVR de la respectiva semana. No incluye vivienda VIS

9/ Calculado como el promedio ponderado por monto de las tasas de crédito de consumo, preferencial, ordinario y tesorería. Debido a la alta rotación del crédito de tesorería, su ponderación se estableció como la quinta parte de su desembolso semanal.

10/ Promedio ponderado por monto de las tasa de crédito ordinarios, preferenciales y un quinto del desembolso de tesorería.

11/ Incluye el rendimiento de los depósitos de ahorro ordinarios activos y las cuentas AFC.

12/ TES tasa fija en pesos. Las tasas corresponden al promedio ponderado por monto de las negociaciones en SEN y MEC.

b. Tasas de intervención del BR, Interbancaria, DTF (Semana Cálculo) e IBR

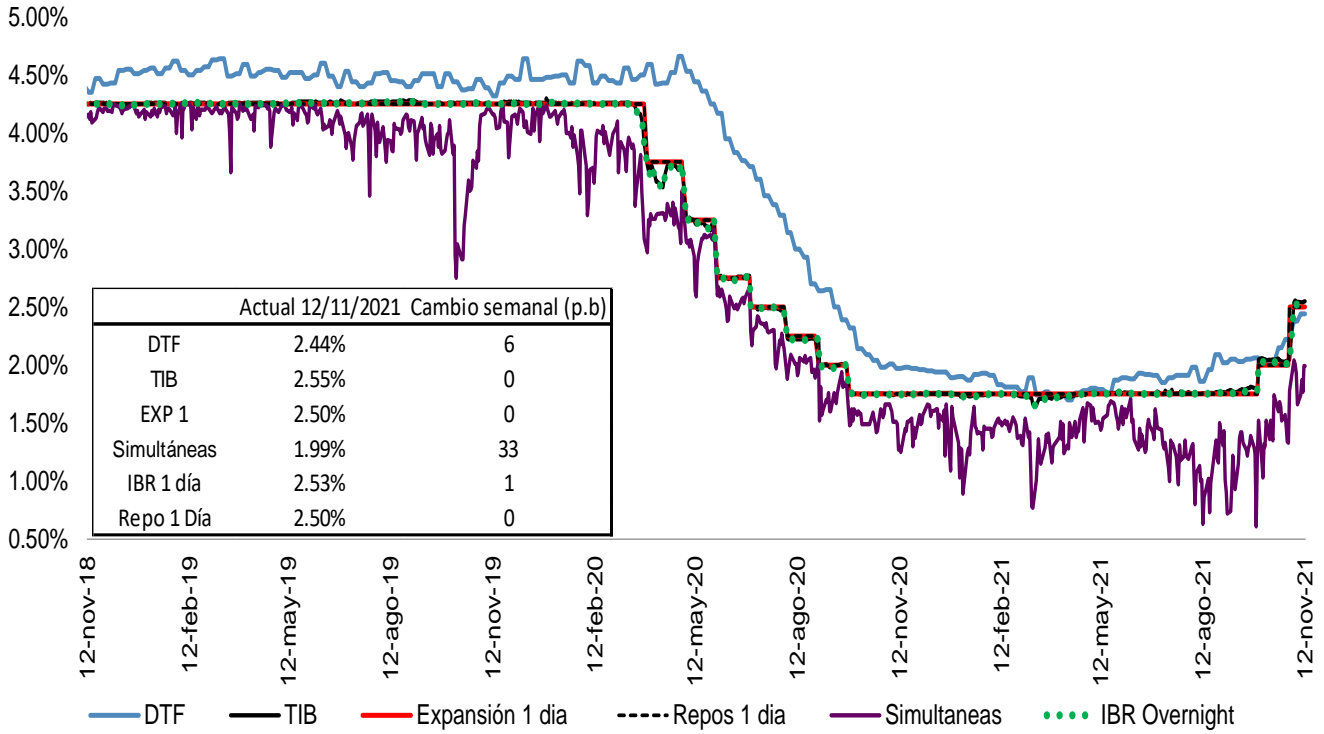

Fuente: Banco de la República, Superintendencia Financiera y SEN.

Spread IBR, TIB y CDT a través de tesorería frente a la tasa de referencia

Promedio 5 días

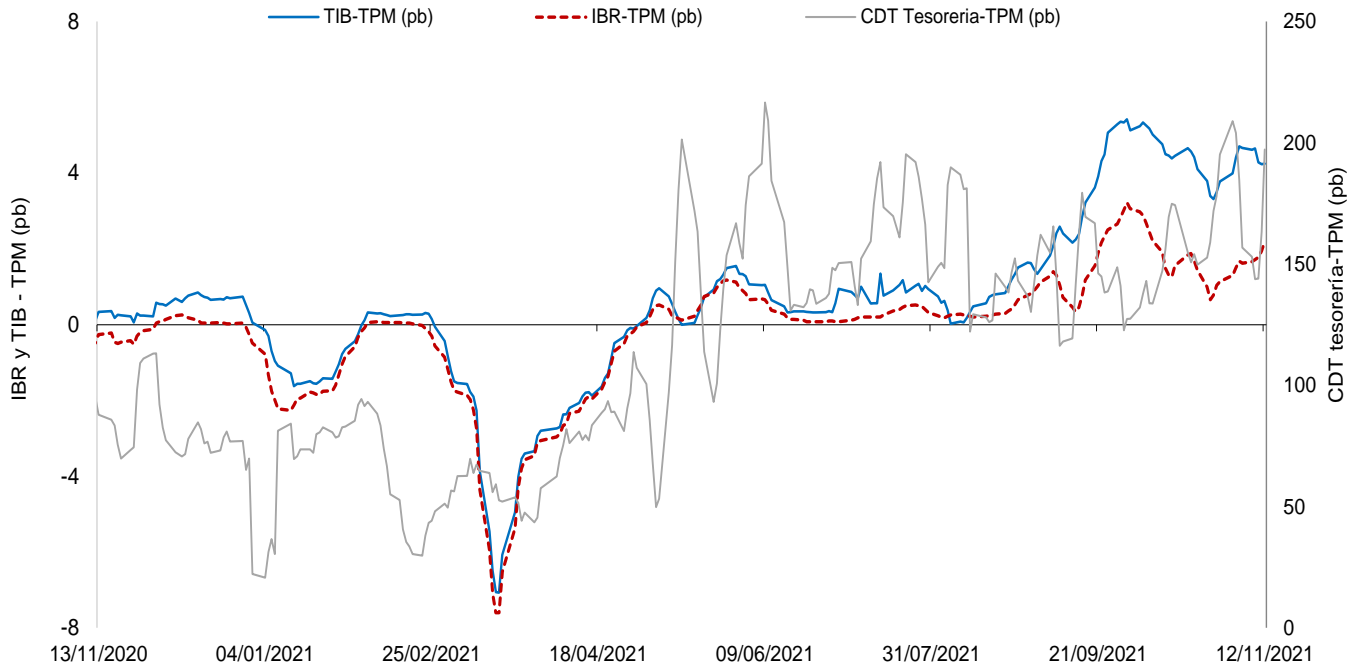

El IBR y la TIB corresponden al plazo de 1 día. La tasa de CDT a través de tesorería no se discrimina por plazo.
 FUENTE: Banco de la República, cálculos con información de la Superintendencia Financiera de Colombia

c. Tasas de interés activas por tipo de préstamo
Nominales

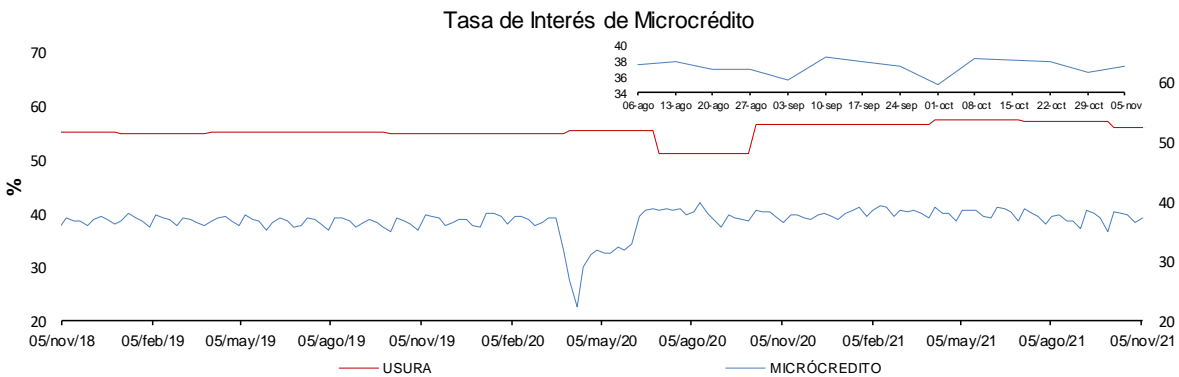
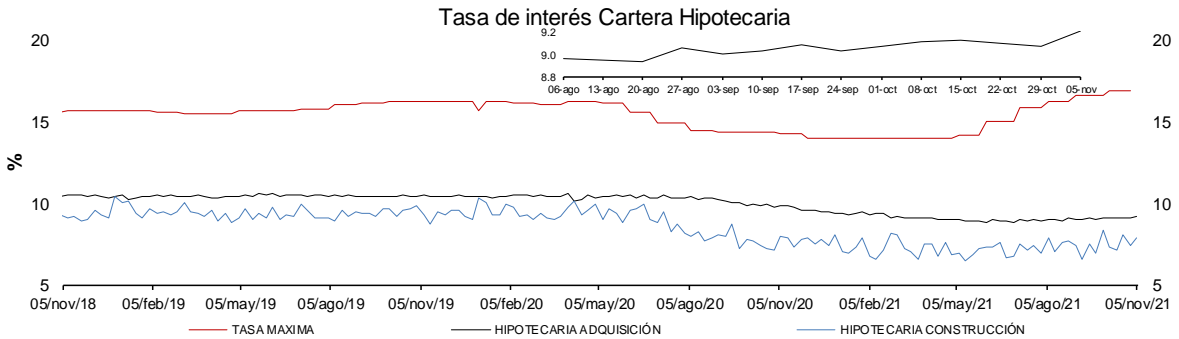
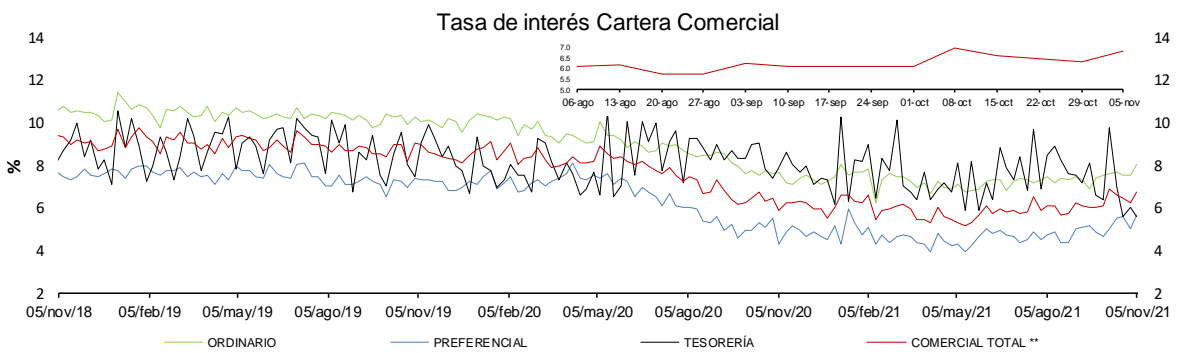
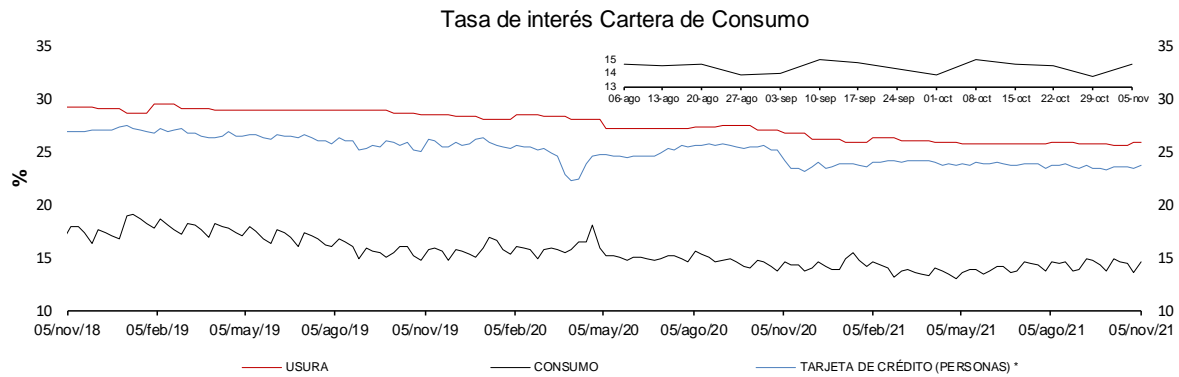

* La tasa de interés de tarjetas de crédito no incluye avances ni compras a 1 mes.
 ** Promedio ponderado por monto de las tasa de los créditos ordinarios, de tesorería y preferenciales.
FUENTES: Superintendencia financiera de Colombia y cálculos Banco de la República.

e. Tasas de interés de intervención del BR, tasa de interés ponderada de captación del sistema financiero, DTF y tasa de colocación total del sistema financiero
Promedio móvil de orden 4



* La DTF está adelantada una semana, es decir no corresponde a la tasa vigente para la semana en cuestión sino a la tasa vigente para la semana siguiente, para que sea comparable con la tasa ponderada de captación de este gráfico.

Fuentes: Banco de la República. Cálculos con información de la Superintendencia Financiera de Colombia.

f. Tasas de interés de deuda pública

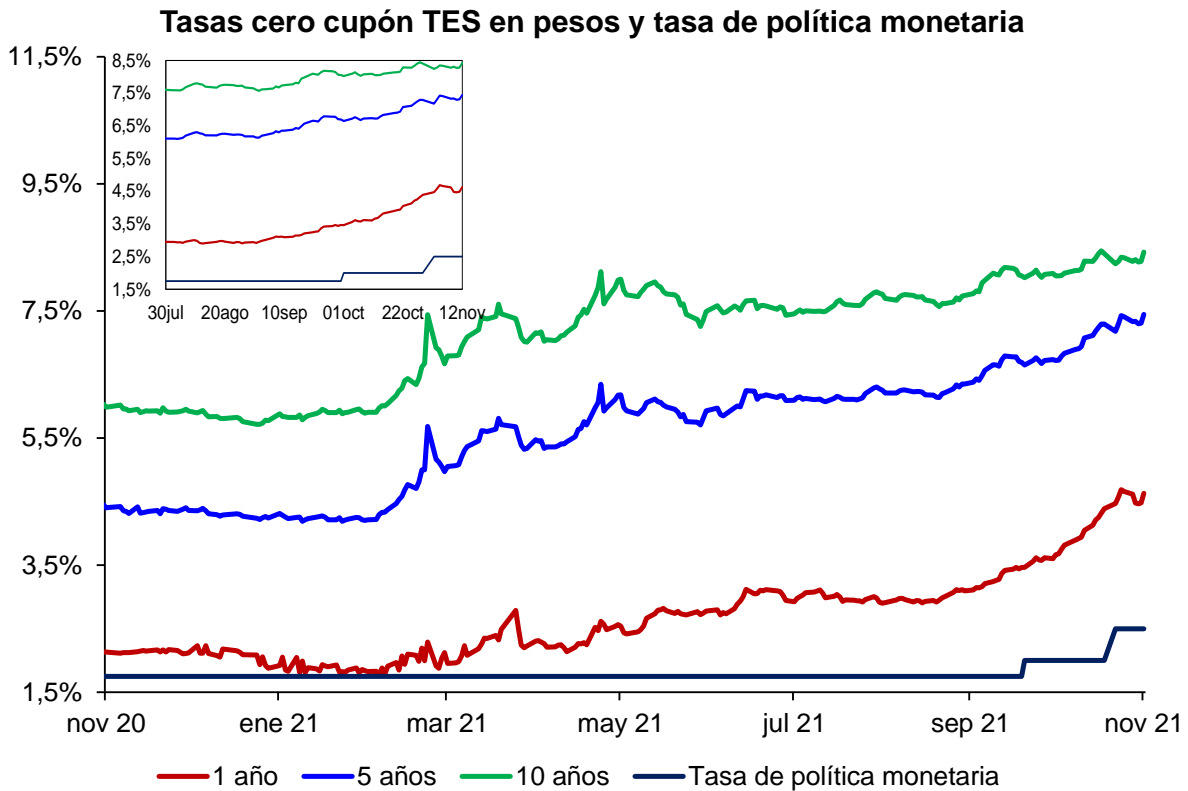

.Fuente: SEN y Master Trader. Cálculos: Departamento de Operaciones y Análisis de Mercados

2. Liquidez primaria y mercado monetario

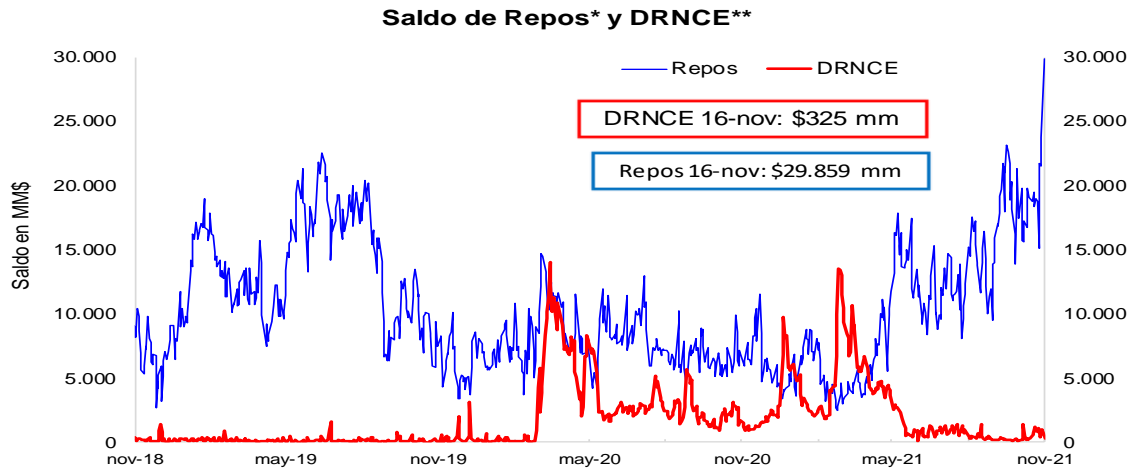

* Los repos incluyen las operaciones de la ventanilla de expansión.

** Depósitos Remunerados No Constitutivos de Encaje. Incluye las operaciones de contracción por ventanilla a 1 día.

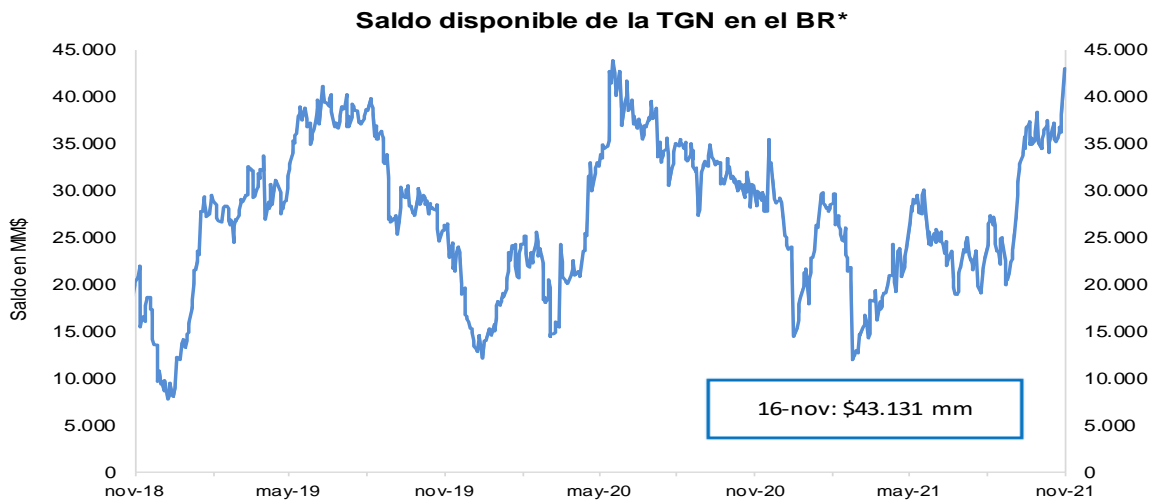

*No incluye el saldo de los TES de Control Monetario.

*Incluye los depósitos remunerados y los no remunerados de la TGN en el BR .

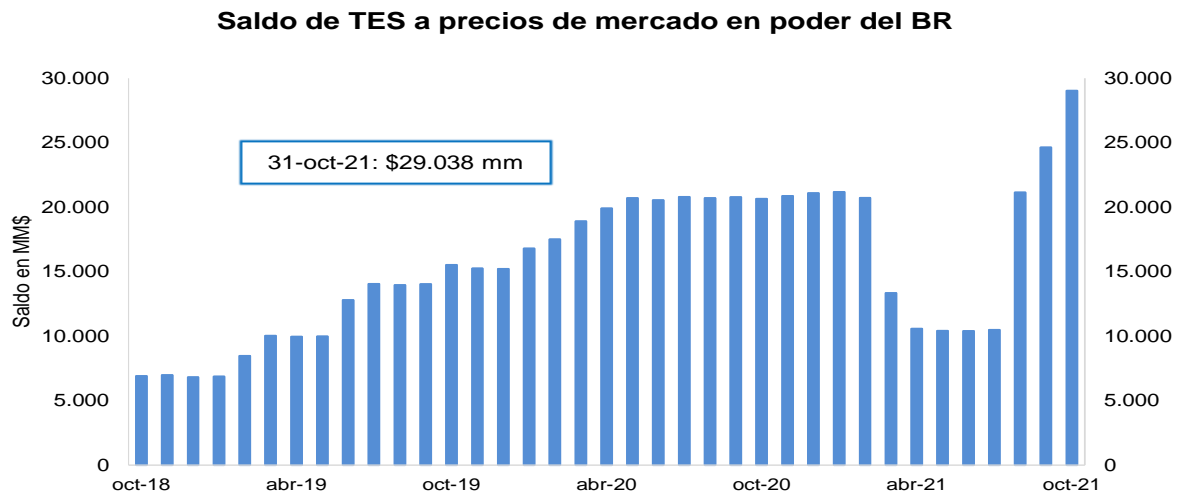

FUENTE: Banco de la República.

3. Pasivos del sistema financiero consolidado y mercado de depósito

a. M1, M3 Y PSE

OFERTA MONETARIA AMPLIADA ^{1/}
Miles de millones de pesos y porcentajes

Concepto	Saldo a noviembre 05 2021	VARIACIONES									
		SEMANAL		ULTIMAS 4 SEM		ULTIMAS 13 SEM		CORRIDO AÑO		ANUAL	
		ABS	%	ABS	%	ABS	%	ABS	%	ABS	%
OFERTA MONETARIA AMPLIADA- M3* (1+2)	653,997	3,647	0.6	12,830	2.0	7,662	1.2	34,588	5.6	52,108	8.7
1. Efectivo	98,132	2,076	2.2	1,178	1.2	467	0.5	3,258	3.4	11,840	13.7
2. Depósitos en poder del público*	555,865	1,571	0.3	11,652	2.1	7,195	1.3	31,329	6.0	40,268	7.8
Cuenta Corriente	76,933	1,082	1.4	3,631	5.0	4,414	6.1	10,737	16.2	16,224	26.7
Ahorros	274,484	-120	0.0	9,820	3.7	5,066	1.9	26,204	10.6	32,594	13.5
CDT + Bonos*	187,900	16	0.0	-692	-0.4	-2,362	-1.2	-4,914	-2.5	-10,465	-5.3
CDT menor a 18 meses*	83,315	322	0.4	-383	-0.5	-1,493	-1.8	2,377	2.9	483	0.6
CDT mayor a 18 meses*	68,859	-313	-0.5	-672	-1.0	-2,216	-3.1	-11,124	-13.9	-14,026	-16.9
Bonos*	35,726	6	0.0	363	1.0	1,347	3.9	3,832	12.0	3,078	9.4
Depósitos Fiduciarios (impuestos y otros conceptos)	9,461	827	9.6	-1,642	-14.8	-344	-3.5	1,366	16.9	894	10.4
Depósitos a la Vista	7,087	-235	-3.2	535	8.2	422	6.3	-2,063	-22.5	1,020	16.8
Repos con el Sector Real	0	-	-	-	-	-	-	-	-	-	-
3. CDT+ Bonos en poder del Banco de la República	1,313	-10	-0.7	-78	-5.6	-595	-31.2	-3,717	-73.9	-4,548	-77.6
TOTAL DEPÓSITOS (2+3)**	557,178	1,561	0.3	11,574	2.1	6,600	1.2	27,612	5.2	35,720	6.9
ITEM DE MEMORANDO											
M1. Medios de pago	175,065	3,159	1.8	4,809	2.8	4,881	2.9	13,995	8.7	28,065	19.1
M1 + Ahorros	449,549	3,039	0.7	14,629	3.4	9,946	2.3	40,199	9.8	60,659	15.6
M2*	601,723	3,048	0.5	13,574	2.3	6,237	1.0	31,452	5.5	47,116	8.5
PSE en poder del público sin fiduciarios*	546,404	743	0.1	13,294	2.5	7,539	1.4	29,963	5.8	39,374	7.8
M3 sin fiduciarios*	644,536	2,820	0.4	14,472	2.3	8,007	1.3	33,221	5.4	51,215	8.6
Total Depósitos**	557,178	1,561	0.3	11,574	2.1	6,600	1.2	27,612	5.2	35,720	6.9
	Variaciones Anualizadas	Semanal		Últimas 4 sem.		Últimas 13 sem.					
	M3*		33.7		29.4		4.8				
	Efectivo		204.1		17.0		1.9				
	Dep. en poder del público*		15.9		31.7		5.3				
	M1		157.7		43.6		12.0				
	M1 + Ahorros		42.3		53.7		9.4				
	M2*		30.2		34.5		4.3				
	Dep.sin Fiduciarios*		7.3		37.7		5.7				
	M3 sin Fiduciarios*		25.6		34.3		5.1				

^{1/} Incluye FDN a partir del corte del 2 de octubre de 2020, tras la emisión de bonos por parte de dicha entidad dirigida al público en general. No contiene los CDT emitidos por Findeter en el marco del Decreto 581 y la Resolución 1357 de 2020 del MHCP.

* A partir de las estadísticas con corte a ago 28/2020 se excluyeron los CDT y los bonos en poder del Banco de la República, y se reprocesó la serie desde mar 27/2020 hasta la fecha.

**Incluye los CDTs y bonos en poder del Banco de la República

Fuentes: Banco de la República y Formato 281 de la Superintendencia Financiera de Colombia.

c. M3, PSE Y M1 + AHORRO

En poder del público

Variaciones anuales (%) de datos semanales

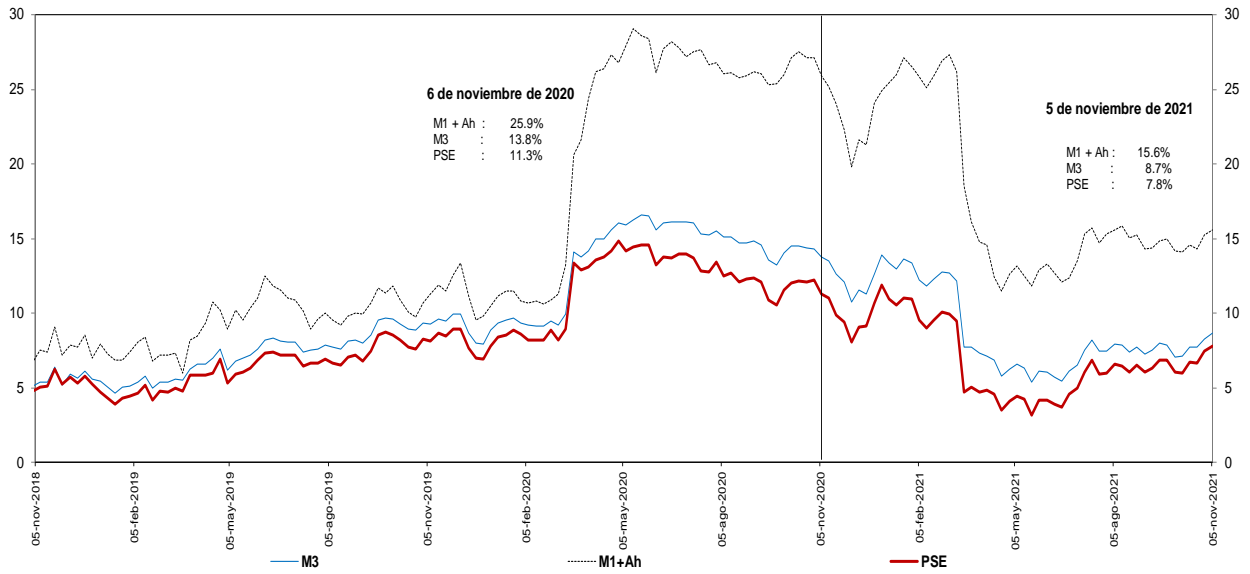

Incluye FDN a partir del corte del 2 de octubre de 2020, tras la emisión de bonos por parte de dicha entidad dirigida al público en general. No contiene los CDT emitidos por Findeter en el marco del Decreto 581 y la Resolución 1357 de 2020 del MHCP.

* A partir de las estadísticas con corte a ago 28 /2020 se excluyeron los CDT y los bonos en poder del Banco de la República, y se reprocesó la serie desde mar 27/2020 hasta la fecha.

Fuentes: Banco de la República y Formato 281 de la Superintendencia Financiera de Colombia.

d. M3 Y PSE sin fiduciarios y M1 + AHORRO

En poder del público

Variaciones anuales (%) de datos semanales

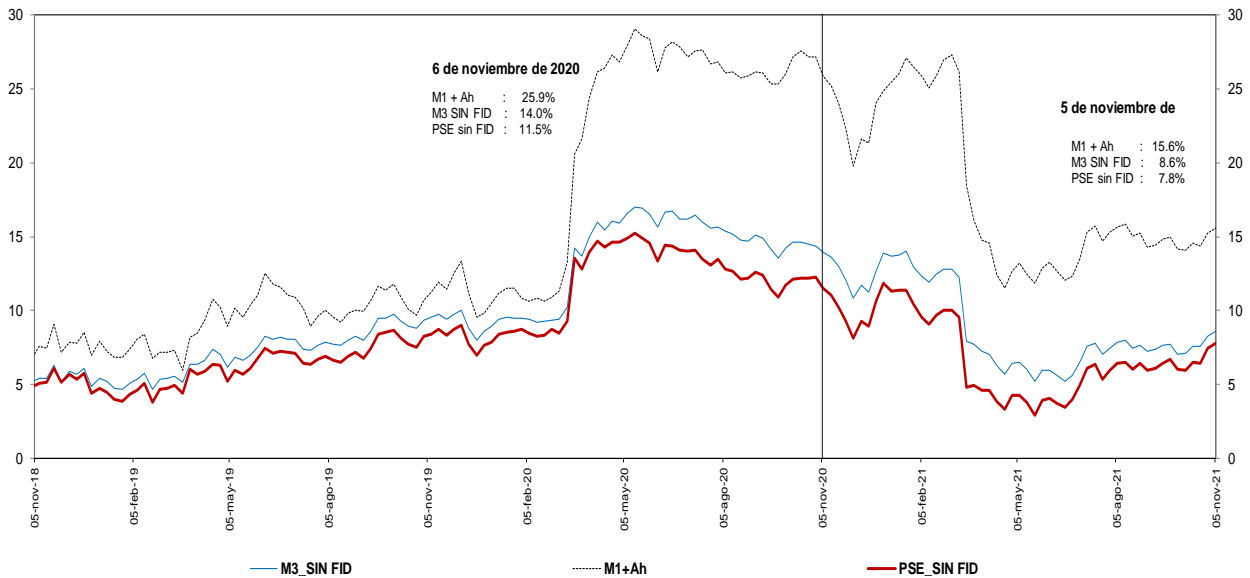

Incluye FDN a partir del corte del 2 de octubre de 2020, tras la emisión de bonos por parte de dicha entidad dirigida al público en general. No contiene los CDT emitidos por Findeter en el marco del Decreto 581 y la Resolución 1357 de 2020 del MHCP.

* A partir de las estadísticas con corte a ago 28 /2020 se excluyeron los CDT y los bonos en poder del Banco de la República, y se reprocesó la serie desde mar 27/2020 hasta la fecha.

Fuentes: Banco de la República y Formato 281 de la Superintendencia Financiera de Colombia.

e. M3 Y PSE sin fiduciarios
En poder del público
Variaciones anualizadas últimas 13 semanas

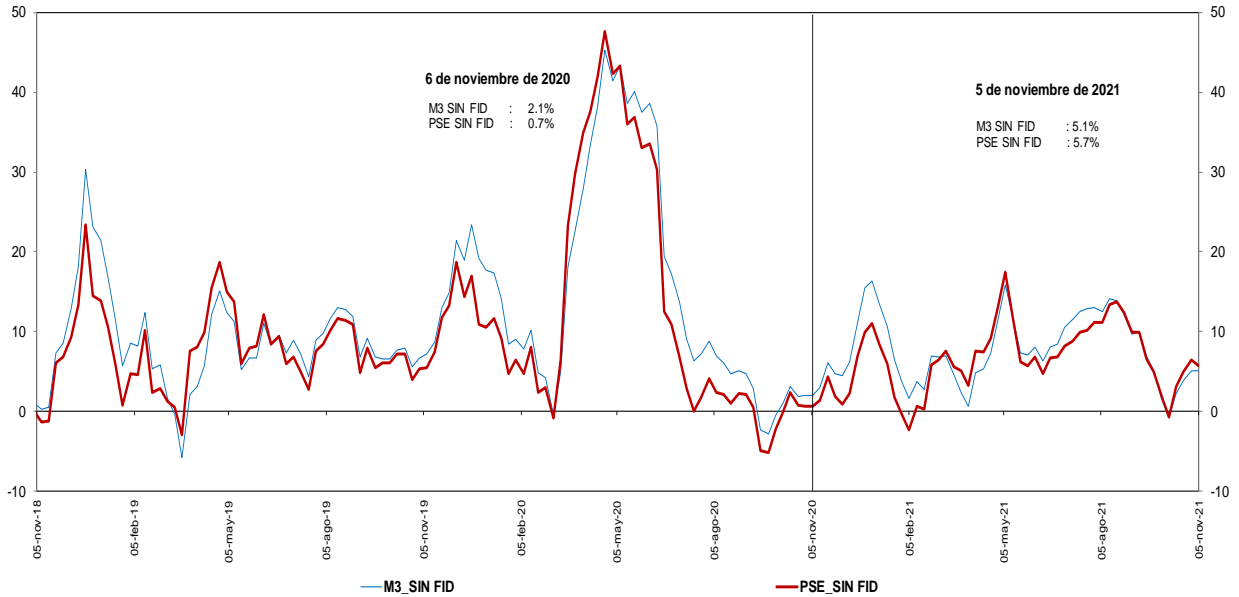

Incluye FDN a partir del corte del 2 de octubre de 2020, tras la emisión de bonos por parte de dicha entidad dirigida al público en general. No contiene los CDT emitidos por Findeter en el marco del Decreto 581 y la Resolución 1357 de 2020 del MHCP.
 * A partir de las estadísticas con corte a ago 28 /2020 se excluyeron los CDT y los bonos en poder del Banco de la República, y se reprocessó la serie desde mar 27/2020 hasta la fecha.

Fuentes: Banco de la República y Formato 281 de la Superintendencia Financiera de Colombia.

g. M3 y M1+AHORRO
En poder del público
Variaciones anualizadas últimas 13 semanas

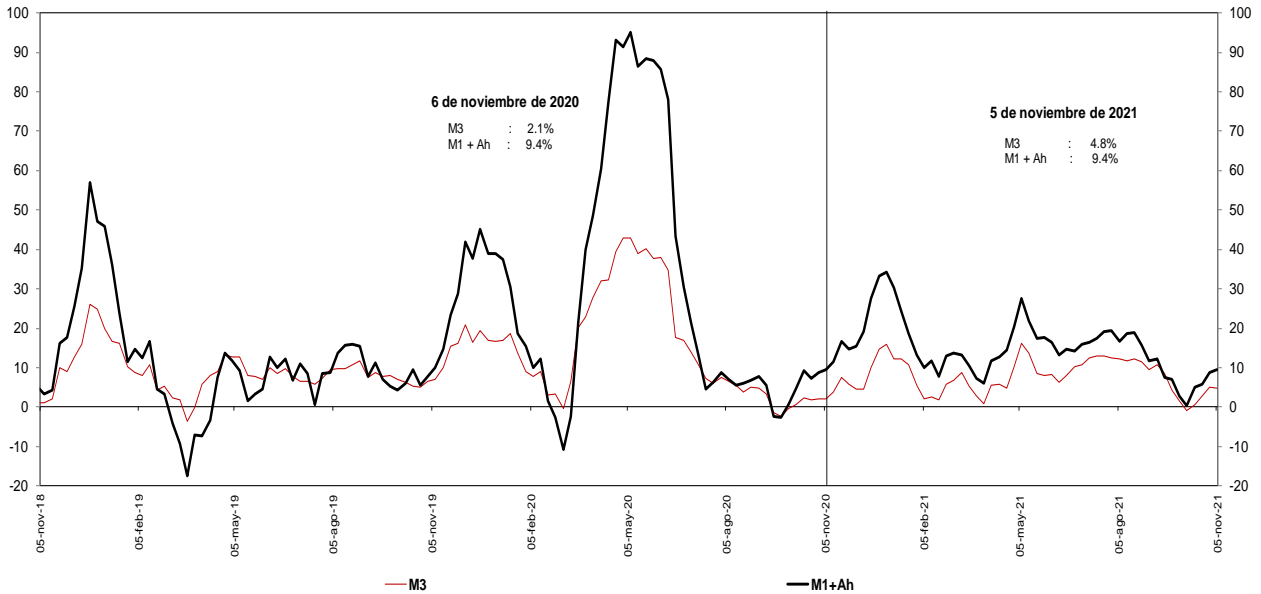

Incluye FDN a partir del corte del 2 de octubre de 2020, tras la emisión de bonos por parte de dicha entidad dirigida al público en general. No contiene los CDT emitidos por Findeter en el marco del Decreto 581 y la Resolución 1357 de 2020 del MHCP.
 * A partir de las estadísticas con corte a ago 28 /2020 se excluyeron los CDT y los bonos en poder del Banco de la República, y se reprocessó la serie desde mar 27/2020 hasta la fecha.

Fuentes: Banco de la República y Formato 281 de la Superintendencia Financiera de Colombia.

i. Base Monetaria y Multiplicador de M3
En poder del público
Promedio de orden 13

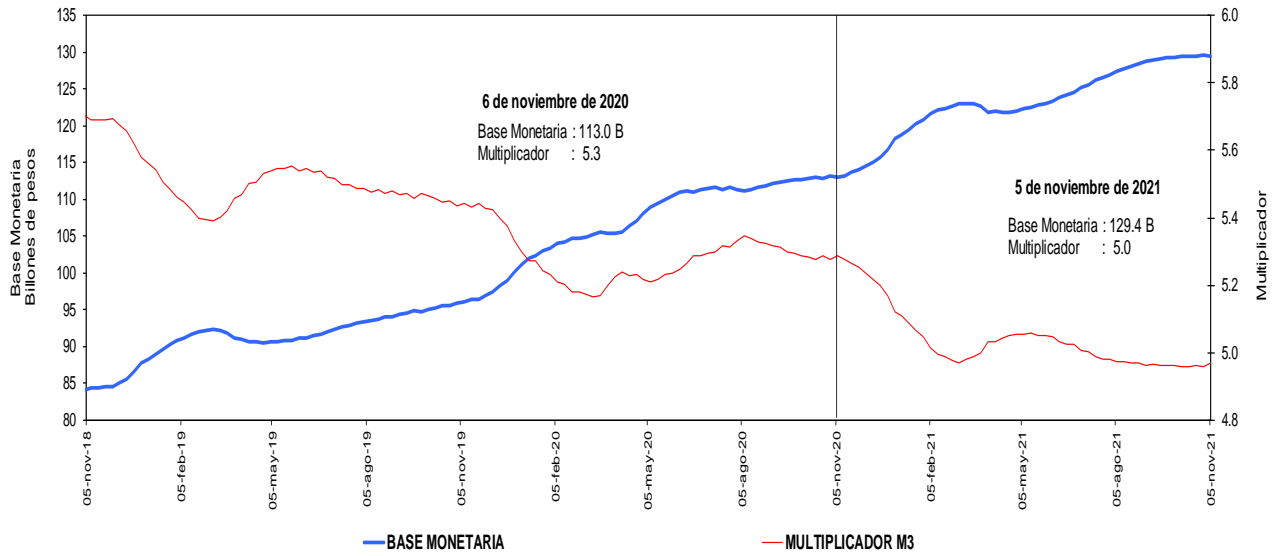

Incluye FDN a partir del corte del 2 de octubre de 2020, tras la emisión de bonos por parte de dicha entidad dirigida al público en general. No contiene los CDT emitidos por Findeter en el marco del Decreto 581 y la Resolución 1357 de 2020 del MHCP.

* A partir de las estadísticas con corte a ago 28 /2020 se excluyeron los CDT y los bonos en poder del Banco de la República, y se reprocesó la serie desde mar 27/2020 hasta la fecha.

Fuentes: Banco de la República y Formato 281 de la Superintendencia Financiera de Colombia.

j. Coeficientes de Efectivo y Reserva
En poder del público
Promedio de orden 13

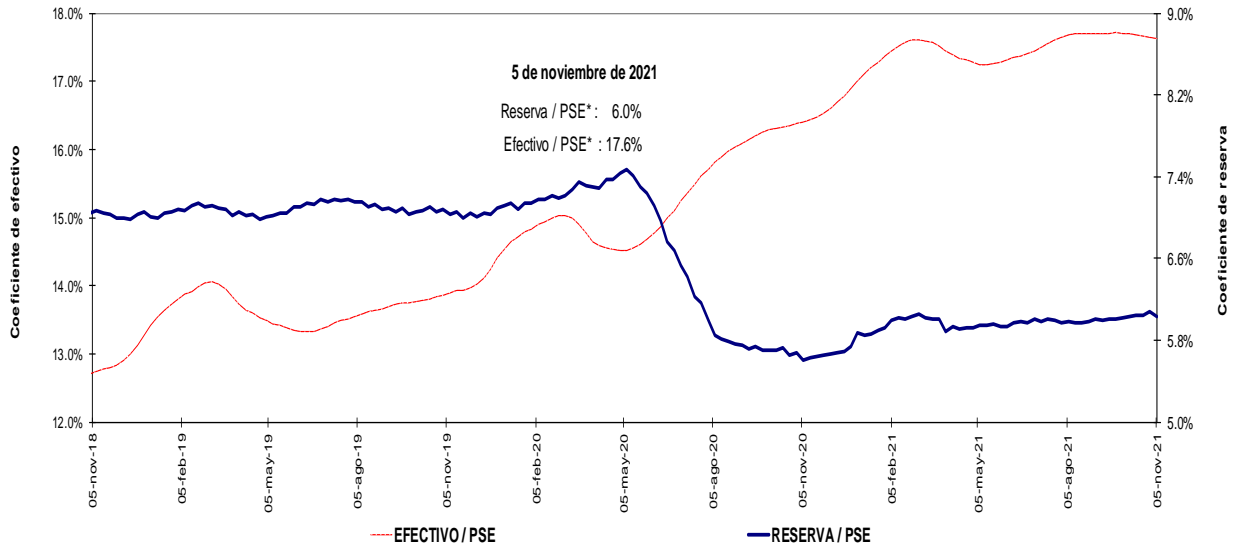

Incluye FDN a partir del corte del 2 de octubre de 2020, tras la emisión de bonos por parte de dicha entidad dirigida al público en general. No contiene los CDT emitidos por Findeter en el marco del Decreto 581 y la Resolución 1357 de 2020 del MHCP.

* A partir de las estadísticas con corte a ago 28 /2020 se excluyeron los CDT y los bonos en poder del Banco de la República, y se reprocesó la serie desde mar 27/2020 hasta la fecha.

Fuentes: Banco de la República y Formato 281 de la Superintendencia Financiera de Colombia.

4. Activos internos del sector financiero y mercado de crédito

Cartera

a. Cartera Bruta M/T del Sistema Financiero por Modalidad de Crédito *

5 de noviembre de 2021

(Miles de millones de pesos y porcentajes)

Moneda		Saldo	Participación %	Variaciones									
				Semanal		Últimas 4 semanas		Últimas 13 semanas		Año corrido		Anual	
				Absoluta	%	Absoluta	%	Absoluta	%	Absoluta	%	Absoluta	%
Legal	Cartera ajustada	527,662	100.0	74	0.0	6,337	1.2	17,994	3.5	35,125	7.1	38,235	7.8
	Comercial 1/	256,763	48.7	236	0.1	2,306	0.9	5,718	2.3	12,806	5.2	11,454	4.7
	Consumo	173,098	32.8	-157	-0.1	2,923	1.7	8,659	5.3	13,583	8.5	16,619	10.6
	Hipotecaria ajustada 2/	83,533	15.8	25	0.0	941	1.1	2,998	3.7	7,829	10.3	9,106	12.2
	Microcrédito	14,268	2.7	-29	-0.2	167	1.2	619	4.5	907	6.8	1,057	8.0
	Memo Item												
	Hipotecaria	80,133	15.3	25	0.0	1,012	1.3	2,989	3.9	8,002	11.1	9,432	13.3
	Variaciones Anualizadas					Semanal	Últimas 4 semanas	Últimas 13 semanas	Año Corrido				
	Total cart. ajustada m/l					0.7	17.0	14.9	8.5				
						Comercial	4.9	12.4	9.4	6.2			
					Consumo	-4.6	24.8	22.8	10.1				
					Hipotecaria	1.6	15.9	15.7	12.3				
					Microcredito	-10.1	16.6	19.4	8.1				
Extranjera	Total cartera en M. E.	19,178		543	2.9	-29	-0.2	-580	-2.9	4,558	31.2	1,079	6.0
	Total cartera en M. E. Mill. US\$	4,940		16	0.3	-160	-3.1	-62	-1.2	681	16.0	99	2.0
	Variaciones Anualizadas m/e					Semanal	Últimas 4 semanas	Últimas 13 semanas	Año Corrido				
	Expresada en pesos					344.9	-2.0	-11.2	37.8				
Expresada en dólares					18.8	-33.9	-4.9	19.2					
Total	Cartera total ajustada	546,839	100.0	617	0.1	6,308	1.2	17,414	3.3	39,683	7.8	39,314	7.7
	Comercial	275,251	50.3	764	0.3	2,233	0.8	5,134	1.9	17,122	6.6	12,330	4.7
	Consumo	173,787	31.8	-143	-0.1	2,967	1.7	8,664	5.2	13,825	8.6	16,822	10.7
	Hipotecaria ajustada 2/	83,533	15.3	25	0.0	941	1.1	2,998	3.7	7,829	10.3	9,106	12.2
	Microcrédito	14,268	2.6	-29	-0.2	167	1.2	619	4.5	907	6.8	1,056	8.0
	Variaciones Anualizadas					Semanal	Últimas 4 semanas	Últimas 13 semanas	Año Corrido				
	Total cart. ajustada m/t					6.0	16.3	13.8	9.3				
						Comercial	15.5	11.2	7.8	7.9			
						Consumo	-4.2	25.1	22.7	10.3			
						Hipotecaria	1.6	15.9	15.7	12.3			
					Microcredito	-10.1	16.6	19.4	8.1				

b. Cartera Neta M/T del Sistema Financiero por Modalidad de Crédito*

5 de noviembre de 2021

(Miles de millones de pesos y porcentajes)

Total cartera neta ml ajustada 3/	490,421			-101	0.0	6,864	1.4	18,909	4.0	34,720	7.6	36,988	8.2
Total cartera en M. E.	19,111			543	2.9	-30	-0.2	-595	-3.0	4,523	31.0	1,032	5.7
Cartera Neta Ajustada Moneda Total	509,533			441	0.1	6,834	1.4	18,315	3.7	39,243	8.3	38,021	8.1

* No incluye la cartera de las entidades financieras especiales.

1/ Incluye ventas de cartera para manejo a través de derechos fiduciarios y ajustes por leasing operativo

2/ Incluye ajuste por titularización de cartera hipotecaria

3/ A partir de las estadísticas con corte dic 4/2020 no se desagrega la cartera neta por modalidad debido a la inclusión en el formato 281 de la cuenta de provisión general (creada a partir de la C.E 022/2020 de la Superintendencia Financiera de Colombia).

Fuentes: Formato 281 de la Superintendencia Financiera de Colombia, Titularizadora Colombia y cálculos Banco de la República.

c. Cartera bruta en moneda legal
Variaciones anuales (%) de datos semanales

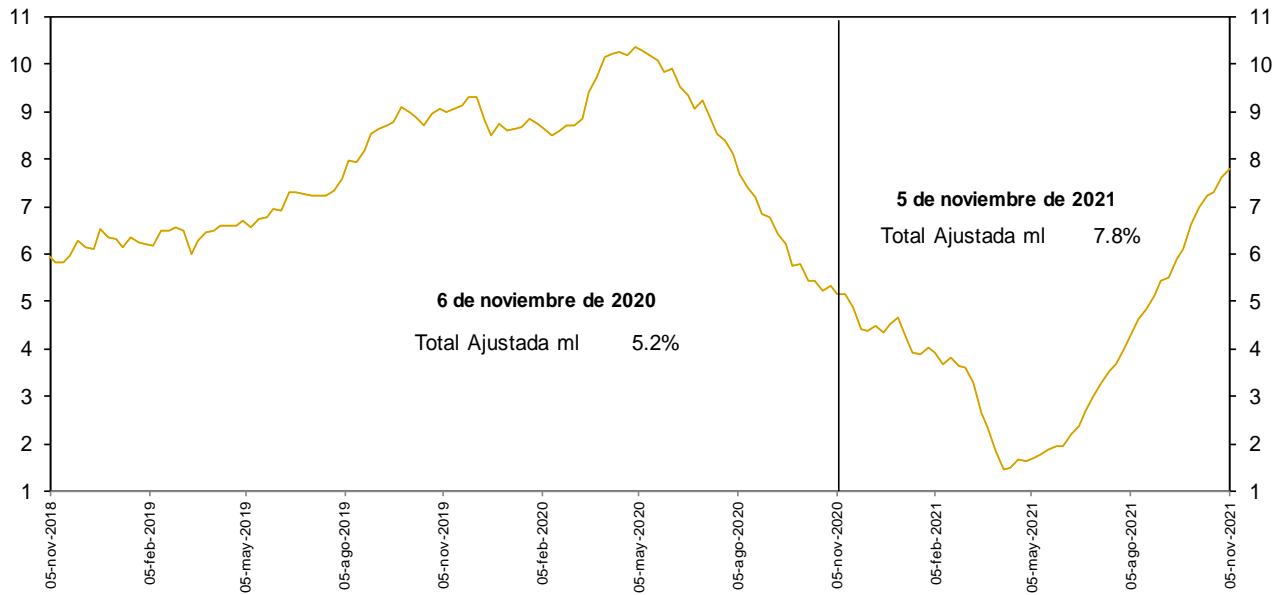

No incluye la cartera de las entidades financieras especiales.

Fuentes: Banco de la República y Formato 281 de la Superintendencia Financiera de Colombia.

d. Cartera bruta en moneda legal por modalidad de crédito
Variaciones anuales (%) de datos semanales

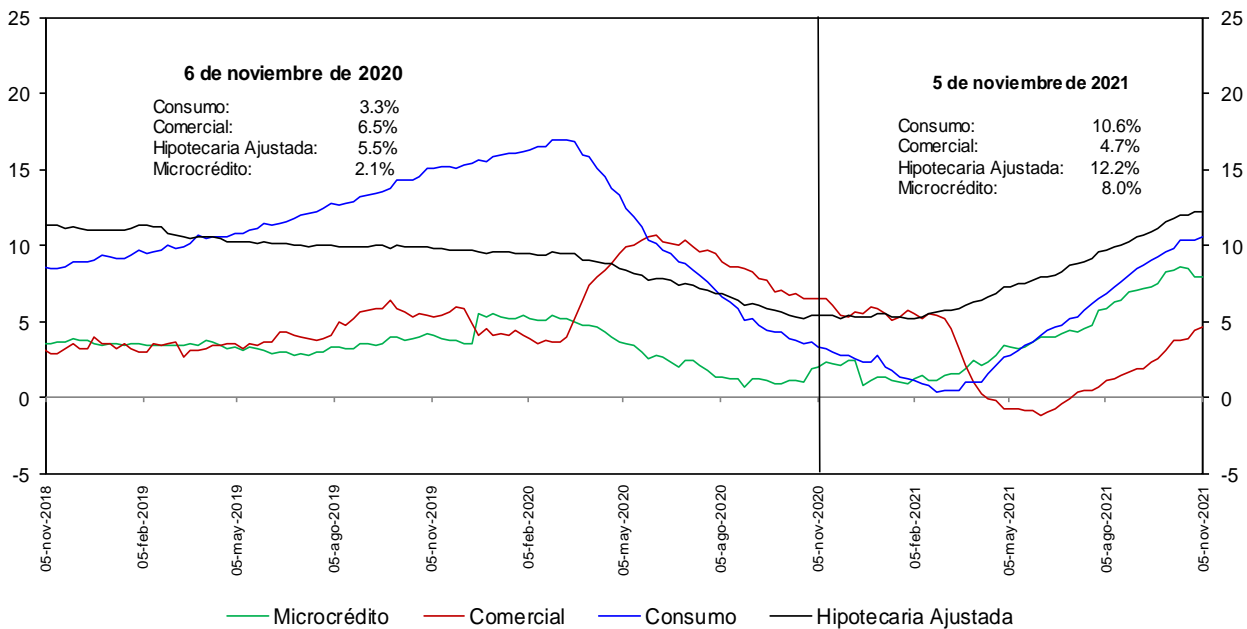

No incluye la cartera de las entidades financieras especiales.

Fuentes: Banco de la República y Formato 281 de la Superintendencia Financiera de Colombia.

e. Cartera bruta en moneda legal por modalidad de crédito
Variaciones anualizadas últimas 13 semanas (%)

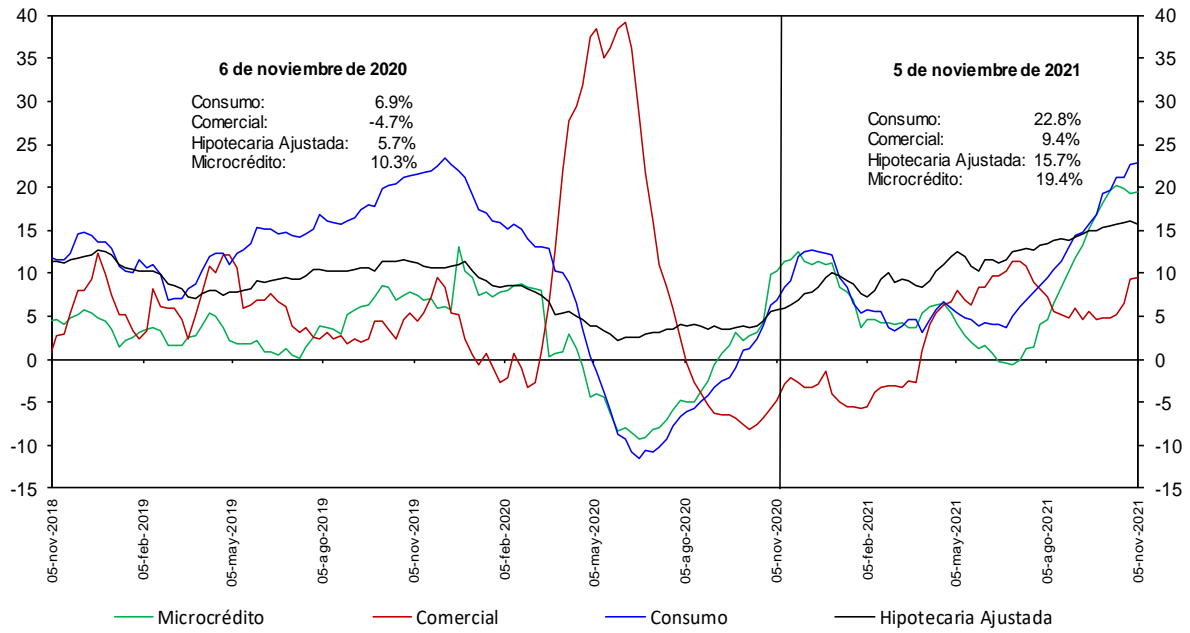

No incluye la cartera de las entidades financieras especiales.

Fuentes: Banco de la República y Formato 281 de la Superintendencia Financiera de Colombia.

h. Cartera moneda extranjera en dólares (%)

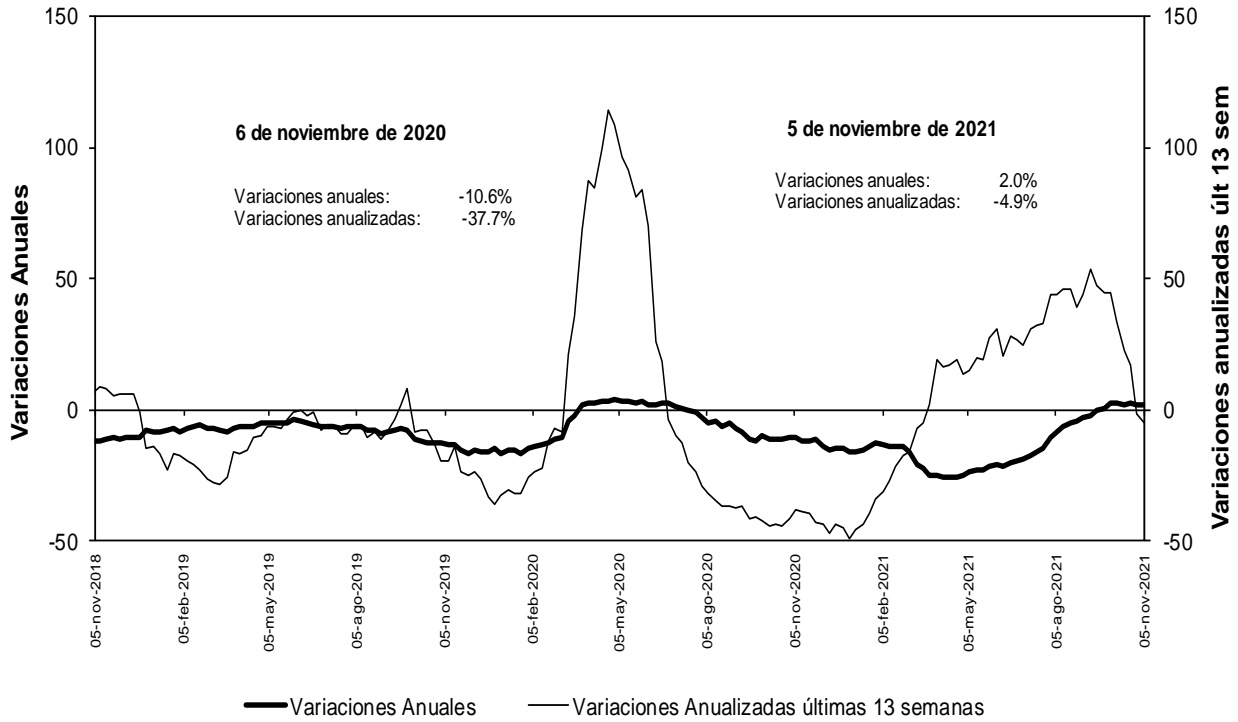

No incluye la cartera de las entidades financieras especiales.

Fuentes: Banco de la República y Formato 281 de la Superintendencia Financiera de Colombia.

n. Bonos emitidos por los establecimientos de crédito -variación anual (%) y saldo (bill.)-

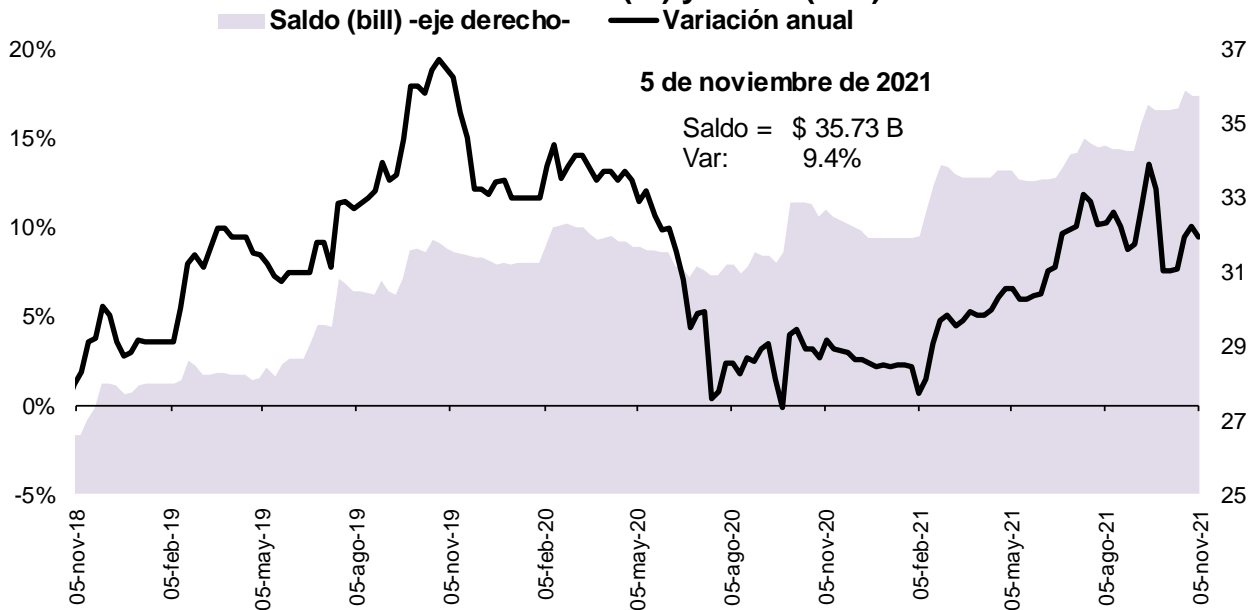

Fuente: Banco de la República, cálculos con información del formato 281 de la Superintendencia Financiera de Colombia

5. Margen de intermediación del sistema financiero

a. Información semanal, Promedio móvil de orden 4

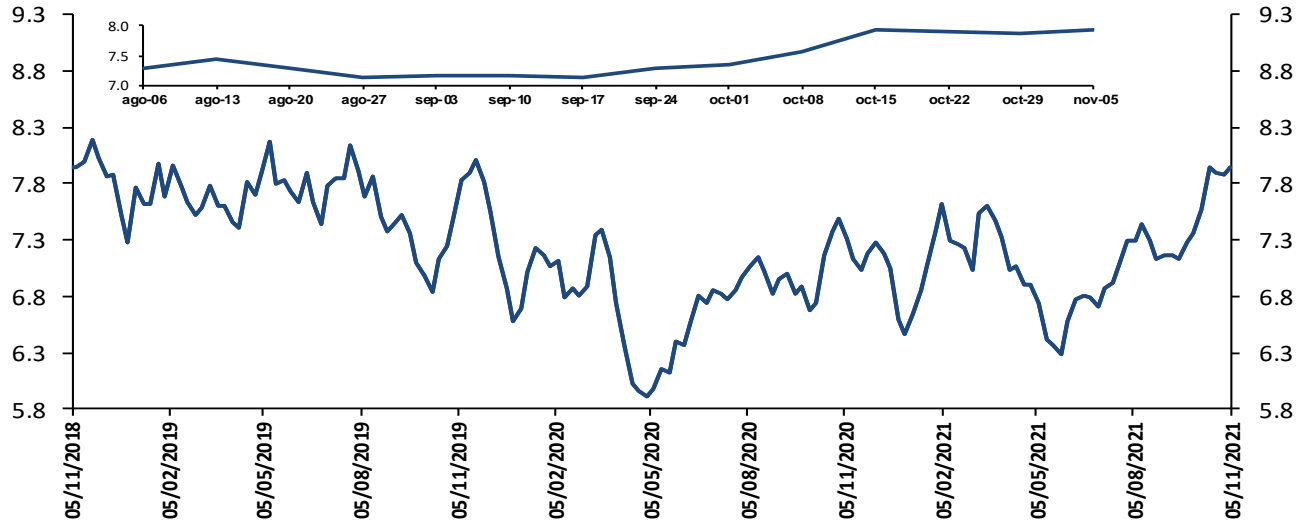

El margen de intermediación se calcula así: $MI = ((1+i_{activa})/(1+i_{pasiva}))-1$

Donde i_{activa} es la tasa de colocación total del sistema del BR e i_{pasiva} es la tasa ponderada de captación.

Fuentes: Banco de la República. Cálculos con información de la Superintendencia Financiera de Colombia.

Información semanal, Promedio móvil de orden 4
Margen de intermediación de la cartera comercial

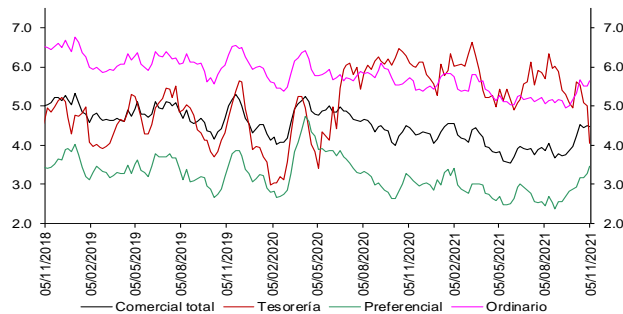

Fuentes: Banco de la República. Cálculos con información de la Superintendencia Financiera de Colombia.

Información semanal - Promedio móvil de orden 4
Spread Tasa Cartera Comercial por plazo vs. TES

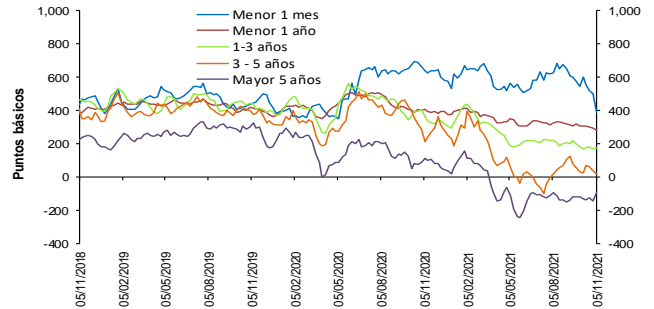

Fuentes: Banco de la República. Cálculos con información de la Superintendencia Financiera de Colombia.

Información semanal, Promedio móvil de orden 4
Margen de intermediación de la cartera consumo

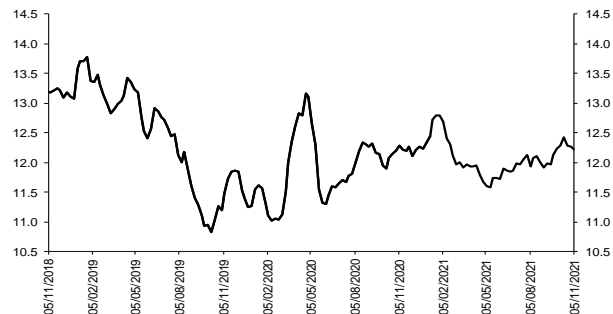

Fuentes: Banco de la República. Cálculos con información de la Superintendencia Financiera de Colombia.

Información semanal - Promedio móvil de orden 4
Spread Tasa Cartera Consumo por plazo vs. TES

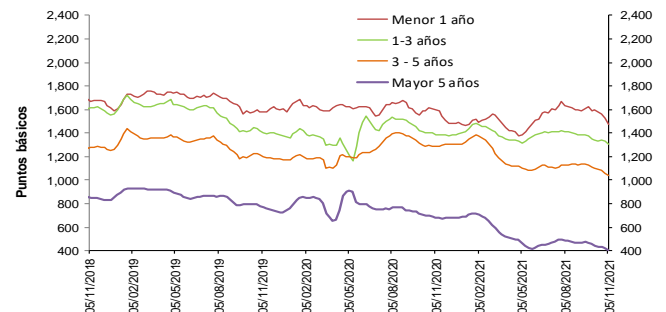

Fuentes: Banco de la República. Cálculos con información de la Superintendencia Financiera de Colombia.

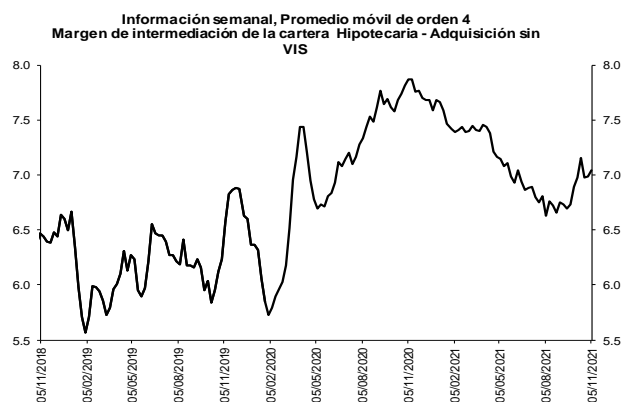

Fuentes: Banco de la República. Cálculos con información de la Superintendencia Financiera de Colombia.

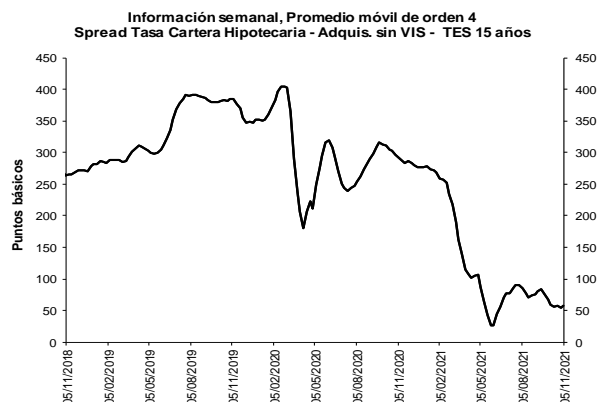

Fuentes: Banco de la República. Cálculos con información de la Superintendencia Financiera de Colombia.

b. Spreads Tasa Cartera Comercial y Consumo por plazo vs. TES (Información semanal - Promedio móvil de orden 4)

	Fecha		Variación (pb)				
	05-nov-21		1 semana	4 semanas	13 semanas	año corrido	año completo
Spread: tasa de interés cartera - tasa TES (puntos básicos)							
Comercial							
Menor a 1 mes	389.4		(109.85)	(210.09)	(236.22)	(145.77)	(248.45)
Menor 1 año	281.9		(13.77)	(26.41)	(44.99)	(95.91)	(124.08)
De 1 - 3 años	177.6		9.93	8.26	(38.23)	(119.15)	(187.23)
De 3 - 5 años	16.6		(19.66)	(10.96)	0.65	(214.25)	(194.01)
Mayor 5 años	(95.6)		49.26	38.31	(2.16)	(112.53)	(210.19)
Consumo							
Menor 1 año	1,477.0		(51.03)	(124.18)	(155.64)	3.37	(118.98)
De 1 - 3 años	1,307.9		(27.17)	(34.00)	(107.65)	(91.56)	(80.33)
De 3 - 5 años	1,036.2		(22.88)	(62.98)	(90.93)	(266.55)	(250.94)
Mayor 5 años	407.3		(14.67)	(34.57)	(81.98)	(278.68)	(276.75)
Vivienda							
Mayor 15 años	57.1		3.54	(1.66)	(28.38)	(220.14)	(234.61)
Memo ítem (Información semanal - Promedio móvil de orden 4)							
		Monto semanal	Variación (pb)				
		mm de pesos	1 semana	4 semanas	13 semanas	año corrido	año completo
Tasas Comercial (%)							
Menor a 1 mes	6.1	227	(103.63)	(164.87)	(192.42)	(95.74)	(197.85)
Menor 1 año	6.2	1,572	7.09	43.32	44.68	39.28	8.66
De 1 - 3 años	7.1	760	35.25	75.27	81.43	137.35	64.92
De 3 - 5 años	7.0	372	0.40	39.75	111.93	81.55	93.59
Mayor 5 años	7.1	509	54.03	57.40	61.60	113.93	(2.97)
Tasas Consumo (%)							
Menor 1 año	18.1	24	(30.17)	(54.45)	(65.98)	138.56	13.75
De 1 - 3 años	18.5	156	(1.85)	33.01	12.01	164.95	171.82
De 3 - 5 años	17.2	831	(2.82)	(12.27)	20.35	29.25	36.65
Mayor 5 años	12.1	1,374	(9.90)	(15.49)	(18.22)	(52.22)	(69.52)
Tasas Vivienda (%)							
Mayor 15 años	9.1	402	2.66	5.30	19.28	(34.11)	(72.12)
Tasas Tes (%)							
Menor a 1 mes	2.2	n.a	6.22	45.22	43.80	50.02	50.60
Menor a 1 año	3.3	n.a	20.86	69.73	89.67	135.19	132.74
De 1 a 3 años	5.4	n.a	25.32	67.01	119.66	256.50	252.15
De 3 a 5 años	6.8	n.a	20.06	50.71	111.28	295.80	287.60
Mayor a 5 años	8.1	n.a	4.77	19.09	63.76	226.46	207.22
Mayor a 15 años	8.6	n.a	(0.88)	6.96	47.66	186.03	162.48

Fuentes: Banco de la República. Cálculos con información de la Superintendencia Financiera de Colombia.

6. Inversiones

a. Inversiones Netas de los Establecimientos de Crédito 1/ (Miles de millones de pesos y porcentajes)

(Miles de millones de pesos)	Saldo a 05/11/2021	VARIACIONES									
		SEMANAL		ÚLTIMAS 4 SEMANAS		ÚLTIMAS 13 SEMANAS		AÑO CORRIDO		ANUAL	
		ABS	%	ABS	%	ABS	%	ABS	%	ABS	%
A. Moneda Legal	136,061	194	0.1	1,398	1.0	-560	-0.4	9,956	7.9	11,546	9.3
B. Moneda Extranjera	43,557	910	2.1	1,240	2.9	-2,645	-5.7	1,108	2.6	-2,430	-5.3
C. TOTAL (A+B=C)	179,618	1,104	0.6	2,638	1.5	-3,205	-1.8	11,064	6.6	9,116	5.3
ITEM DE MEMORANDO											
Moneda Extranjera - En millones US\$ 2/	11,221	-48	-0.4	-16	-0.1	-478	-4.1	-1,146	-9.3	-1,081	-8.8
TASA REPRESENTATIVA DE MERCADO	3,882	97	2.6	116	3.1	-68	-1.7	449	13.1	144	3.8

b. Inversiones de los Establecimientos de Crédito en ML 1/

(Miles de millones de pesos)	Saldo a 05/11/2021	VARIACIONES									
		SEMANAL		ÚLTIMAS 4 SEMANAS		ÚLTIMAS 13 SEMANAS		AÑO CORRIDO		ANUAL	
		ABS	%	ABS	%	ABS	%	ABS	%	ABS	%
INVERSIONES NETAS	136,061	194	0.1	1,398	1.0	-560	-0.4	9,956	7.9	11,546	9.3
A. Establecimientos de crédito	136,061	194	0.1	1,398	1.0	-560	-0.4	9,956	7.9	11,546	9.3
Inversiones Brutas	136,181	194	0.1	1,397	1.0	-572	-0.4	9,949	7.9	11,543	9.3
a) Títulos de deuda:	98,217	46	0.0	1,292	1.3	-1,005	-1.0	6,692	7.3	6,983	7.7
Título de Tesorería - TES	70,138	187	0.3	851	1.2	-1,639	-2.3	4,442	6.8	4,737	7.2
Otros Títulos de deuda pública	14,943	-81	-0.5	234	1.6	-75	-0.5	963	6.9	955	6.8
Otros emisores Nacionales	13,114	-59	-0.5	207	1.6	711	5.7	1,288	10.9	1,290	10.9
Emisores Extranjeros	22	0	-0.1	0	-0.1	-1	-4.4	-1	-2.5	1	6.2
b) Instrumentos de patrimonio	5,902	-11	-0.2	-150	-2.5	-15	-0.2	-709	-10.7	-107	-1.8
c) Otras inversiones 2/	32,062	159	0.5	255	0.8	447	1.4	3,965	14.1	4,666	17.0
Deterioro	121	0	-0.1	-1	-0.8	-12	-9.1	-7	-5.7	-4	-3.0

c. Inversiones de los Establecimientos de Crédito en ME 1/

(Miles de millones de pesos)	Saldo a 05/11/2021	VARIACIONES									
		SEMANAL		ÚLTIMAS 4 SEMANAS		ÚLTIMAS 13 SEMANAS		AÑO CORRIDO		ANUAL	
		ABS	%	ABS	%	ABS	%	ABS	%	ABS	%
INVERSIONES NETAS	43,557	910	2.1	1,240	2.9	-2,645	-5.7	1,108	2.6	-2,430	-5.3
A. Establecimientos de crédito	43,557	910	2.1	1,240	2.9	-2,645	-5.7	1,108	2.6	-2,430	-5.3
Inversiones Brutas	43,557	910	2.1	1,240	2.9	-2,645	-5.7	1,108	2.6	-2,430	-5.3
a) Títulos de deuda:	2,385	448	23.1	462	24.0	-83	-3.4	-1,619	-40.4	-2,013	-45.8
Título de Tesorería - TES	0	0	--	0	--	0	--	0	--	0	--
Otros Títulos de deuda pública	1,249	26	2.1	-8	-0.6	-73	-5.5	-85	-6.4	-209	-14.4
Otros emisores Nacionales	261	13	5.1	34	15.1	-33	-11.2	55	26.8	14	5.7
Emisores Extranjeros	875	410	88.2	435	99.0	23	2.7	-1,589	-64.5	-1,818	-67.5
b) Instrumentos de patrimonio	115	1	1.0	2	1.8	3	2.3	37	48.0	40	54.1
c) Otras inversiones 2/	41,057	461	1.1	777	1.9	-2,564	-5.9	2,690	7.0	-458	-1.1
Deterioro	0	0	2.6	0	3.1	0	-1.7	0	13.1	0	3.1

1/ Incluye FDN, a partir de octubre 2 de 2020

2/ Incluye inversiones en subsidiarias y filiales, en asociadas, en negocios y operaciones conjuntas y en derechos fiduciarios. Incluye ajustes por reclasificación entre monedas nacional y extranjera.

Fuentes: Formato 281 de la Superintendencia Financiera de Colombia y cálculos Banco de la República.

8. Activos externos netos y el mercado cambiario

a. Reservas Internacionales

RESERVAS INTERNACIONALES ^{1/} (Millones de dólares)

Concepto	2020		2021	
	Acum Año dic 31	Acum Año oct 29	Acum Año** nov 12	Acum mes** nov 12
SALDO				
I. Reservas Internacionales Brutas *	59,039	58,800	58,680	
II. Pasivos de Corto Plazo	9	8	8	
III. Reservas Internacionales Netas (I-II) *	59,031	58,792	58,673	
VARIACIÓN				
I. Reservas Internacionales Brutas	5,865	-239	-359	-120
Pasivos de Corto Plazo	2	-0	-1	-1
II. Reservas Internacionales Netas	5,864	-239	-358	-119
Causaciones, Valuaciones y Provisiones (deterioro)	484	-718	-865	-147
Pasivos con Residentes	-0	0	0	0
Opciones call por ejercer	0	0	0	0
MEMO - ITEM				
Saldo Reservas internacionales brutas sin FLAR *	58,500	58,231	58,111	
Saldo Causaciones, Valuaciones y Provisiones (deterioro)	941	223	76	
Saldo Pasivos con Residentes	0	0	0	
Saldo Opciones call por ejercer	0	0	0	

* Para efectos de reporte al FMI se excluyen los aportes al Fondo Latinoamericano de Reservas FLAR del saldo de reservas internacionales, sin embargo, en la información contable del Banco de la República los aportes al FLAR continúan formando parte de los activos de reservas.

^{1/} A partir del 4 de junio de 2019 los recursos en dólares del Gobierno en el Banco de la República se registran en cuentas diferentes a las de las reservas internacionales, y a partir del 17 de diciembre de 2019, la totalidad de los recursos en moneda extranjera del Gobierno en el Banco de la República se contabilizan por fuera del balance del Banco, por tanto no hacen parte de las reservas internacionales.

En 2020 el Banco de la República aumentó las reservas internacionales mediante la compra de USD 3.500 m al Gobierno Nacional (USD 2000 m el 4 de mayo y USD 1.500 m el 2 de diciembre).

El 23 de agosto de 2021 entró en vigencia la asignación general de DEG que realizó el FMI a sus países miembros. En el caso de Colombia esto generó un incremento en las reservas internacionales en DEG 1.959,6 m (equivalentes a USD 2.779,6 m utilizando la tasa de cambio DEG/USD de ese día). Posteriormente, el 30 de agosto de 2021 el Gobierno Nacional le compró el monto equivalente a la asignación de DEG para Colombia por un valor de USD 2.787,7 m al Banco de la República (utilizando la tasa de cambio DEG/USD del 30 de agosto). Con esto, las reservas internacionales retornaron a un nivel similar al que tenían antes del 23 de agosto (véase <https://www.banrep.gov.co/es/asignacion-deg-colombia-parte-del-fmi-y-venta-reservas-internacionales-gobierno-nacional>).

** Cifras provisionales.

Fuente: Banco de la República

10. Mercados Financieros

a. Evolución durante la semana

Durante la semana, la percepción del riesgo medida a través del VIX disminuyó 1,15% pasando de 16,48 a 16,29. Los precios del petróleo tuvieron un comportamiento negativo: la referencia WTI disminuyó 0,59%, al pasar de USD 81,27 a USD 80,79, mientras que el Brent disminuyó 0,69% pasando de USD 82,74 a USD 82,17.

Estados Unidos:

- Las peticiones iniciales semanales de subsidio de desempleo se ubicaron en 267 mil (ant: 269 mil; esp: 260 mil).
- La inflación en octubre se ubicó en 0,9% m/m (ant: 0,4%; esp: 0,6%) y en 6,2% a/a (ant: 5,4%; esp: 5,9%). La inflación núcleo se ubicó en 0,6% m/m (ant: 0,2%; esp: 0,4%) y en 4,6% a/a (ant: 4%; esp: 4,3%).
- El índice de sentimiento del consumidor de la U. de Michigan se ubicó en 66,8 en noviembre (ant: 71,7; esp: 72,5).
- El índice de precios al productor en octubre se ubicó en 0,6% m/m (ant: 0,5%; esp: 0,6%).
- El vicepresidente de la Reserva Federal, Richard Clarida, comentó que espera que para el final de 2022 la economía se encuentre en un estado que permita realizar un aumento de la tasa de referencia.

Asia:

- En China, la inflación en octubre se ubicó en 1,5% a/a (ant: 0,7%; esp: 1,4%).
- En China, el índice de precios al productor en octubre se ubicó en 13,5% (ant: 10,7%; esp: 12,3%).

Europa:

- El economista jefe del Banco Central Europeo, Philip Lane, dijo en una entrevista que espera que la inflación de la región caiga el próximo año.
- Un miembro del Banco Central Europeo, Robert Holzmann, dijo que la institución podría dejar de comprar bonos a partir de septiembre del próximo año si la inflación regresa de manera sostenible al objetivo oficial de 2%.

- En la Unión Europea, la producción industrial disminuyó 0,2% m/m (ant: -1,6%; esp: -0,5%).
- En el Reino Unido, el PIB del tercer trimestre de 2021 aumentó 6,6% a/a (ant: 23,6%; esp: 6,8%).
- En el Reino Unido, la producción industrial en septiembre disminuyó 0,4% m/m (ant: 0,8%; esp: 0,2%). La producción manufacturera disminuyó 0,1% m/m (ant: 0,5%; esp: 0,2%).

América:

- En Brasil, la inflación en octubre se ubicó en 1,25% m/m (ant: 1,16%; esp: 1,06%). La inflación anualizada se ubicó en 10,67% (ant: 10,25%; esp: 10,48%).
- En Brasil, las ventas al por menor en septiembre disminuyeron 5,5% a/a (ant: -4,1%; esp: -4,1%).
- En Argentina, la inflación en octubre se ubicó en 3,5% m/m (ant: 3,5%; esp: 3,4%).
- En Colombia, el índice de confianza del consumidor de Fedesarrollo se ubicó en 1,3% en octubre (ant: -3).
- En Colombia, la producción manufacturera en septiembre aumentó 15,5% a/a (ant: 22,9%; esp: 16%).
- En Colombia, las ventas al por menor en septiembre aumentaron 15,3% a/a (ant: 32%; esp: 19%).
- En Colombia, el indicador de confianza empresarial elaborado por el DANE para octubre se ubicó en 63,7 puntos (ant: 63,1).
- Al cierre de agosto de 2021, la deuda externa de Colombia se ubicó en 52,3% del PIB (ant: 50,2% del PIB de julio).
- En México, la inflación en octubre se ubicó en 6,24% a/a (ant: 6%; esp: 6,19%).
- En México, la producción industrial en septiembre aumentó 1,6% a/a (ant: 5,5%; esp: 3,9%).
- El Banco de México aumentó su tasa de política monetaria en 25 pb a 5%, en línea con lo esperado por el mercado.
- El Banco Central de Uruguay aumentó su tasa de política monetaria en 50 pb a 5,75%.
- El Banco Central de Reserva de Perú aumentó su tasa de política monetaria en 50 pb a 2%, en línea con lo esperado por el mercado.
- En Perú, la provincia de Cotabambas bloqueó una vez más un corredor minero utilizado por la enorme mina de cobre Las Bambas, a pesar de un acuerdo preliminar para mantener libre la carretera. La protesta se llevó a cabo porque había conversaciones programadas para el martes, pero el Gobierno y la mina no enviaron representantes de alto nivel.
- En Chile, el presidente quedó inhabilitado para salir del país hasta que el Senado resuelva el juicio político que inició la Cámara de Diputados ante las presuntas irregularidades en la venta de un proyecto minero, en el marco de los Pandora Papers.
- En Chile, la inflación en octubre aumentó 1,3% m/m (ant: 1,2%; esp: 0,9%). La variación anual fue de 6% (ant: 5,3%; esp: 5,6%).

b. Tasas de interés de Bancos Centrales

	Tasa de interés vigente (%)			
	Actual (a) 12 de noviembre	Semana anterior 05 de noviembre	4 sem atrás 12 de octubre	Un año atrás
Estados Unidos	0 - 0.25	0 - 0.25	0 - 0.25	0 - 0.25
Zona Euro	0.00	0.00	0.00	0.00
Japón	-0.10	-0.10	-0.10	-0.10
Reino Unido	0.10	0.10	0.10	0.10
Canadá	0.25	0.25	0.25	0.25
Brasil	7.75	7.75	6.25	2.00
México ↑	5	4.75	4.75	4.25
Colombia	2.50	2.50	2.00	1.75
Chile	2.75	2.75	1.50	0.50
Argentina	38.00	38.00	38.00	36.00
Perú ↑	2	1.5	1.50	0.25
Australia	0.10	0.10	0.10	0.10
Nueva Zelanda	0.50	0.50	0.50	0.25
Malasia	1.75	1.75	1.75	1.75
Sudáfrica	3.50	3.50	3.50	3.50
Turquía	16.00	16.00	18.00	10.25
India	4.00	4.00	4.00	4.00
Rusia	7.50	7.50	6.75	4.25
China	4.35	4.35	4.35	4.35
Suiza	-1.25 - -0.25	-1.25 - -0.25	-1.25 - -0.25	-1.25 - -0.25
Indonesia	3.50	3.50	3.50	4.00
Noruega	0.25	0.25	0.25	0.00

Fuente: Bloomberg

c. Inflación observada y expectativas de inflación

	Tasa actual y meta de inflación (%)			Encuesta de expectativas de inflación anual a diciembre del 2021			
	12 de noviembre			BLOOMBERG		BANCOS CENTRALES*	
	Inflación (b)	Tasa de interés real [(1+a)/(1+b)]-1	Meta de inflación 2021	Fecha de la encuesta	Resultado (%)	Fecha realización de la encuesta	Resultado (%)
Estados Unidos (oct) ↑	6.20	-5.60	2.00	12/11/2021	4.40	-	-
Zona Euro (oct)	4.10	-3.94	2.00	12/11/2021	2.40	nov-21	2.30
Japón (sep)	0.20	-0.30	2.00	12/11/2021	-0.20	-	-
Reino Unido (sep)	3.10	-2.91	2.00	12/11/2021	2.30	sep-21	2.70
Canadá (sep)	4.40	-3.98	1,00 - 3,00	12/11/2021	3.10	-	-
Brasil (oct) ↑	10.67	-2.64	2,25 - 5,25	12/11/2021	8.06	nov-21	9.77
México (oct) ↑	6.24	-1.17	3,00	12/11/2021	5.50	nov-21	6.60
Colombia (oct)	4.58	-1.99	2,00 - 4,00	12/11/2021	3.50	nov-21	4.84
Chile (oct)	6.03	-3.09	2,00 - 4,00	12/11/2021	4.20	oct-21	5.80
Argentina (oct) ↓	52.10	-9.27	12,00- 17,00	12/11/2021	48.00	nov-21	50.30
Perú (oct)	5.83	-3.62	1,00 - 3,00	12/11/2021	3.80	nov-21	5.10
Australia (sep)	3.00	-2.82	2,00 - 3,00	12/11/2021	2.50	sep-21	4.40
Nueva Zelanda (sep)	4.90	-4.19	1,00 - 3,00	12/11/2021	3.50	ago-21	3.02
Malasia (sep)	2.20	-0.44	-	12/11/2021	2.50	-	-
Sudáfrica (sep)	5.00	-1.43	3,00 - 6,00	12/11/2021	4.40	sep-21	4.20
Turquía (oct) ↑	19.89	-3.24	3,00 - 7,00	12/11/2021	17.30	nov-21	19.20
India (oct) ↑	4.48	-0.46	2,00 - 6,00	12/11/2021	-	-	-
Rusia (oct)	8.13	-0.58	4,00	12/11/2021	6.40	-	-
China (oct) ↑	1.50	2.81	3,00	12/11/2021	1.00	-	-
Irlanda (oct) ↑	5.10	-4.85	<2	12/11/2021	1.80	-	-
Portugal (oct)	1.83	-1.80	<2	12/11/2021	-	-	-
Grecia (oct) ↑	3.41	-3.30	<2	12/11/2021	-	-	-
Suiza (oct)	1.20	-1.43	<2	12/11/2021	-	-	-
Indonesia (oct)	1.66	1.81	2,50 - 4,50	12/11/2021	1.60	-	-
Noruega (oct) ↓	3.50	-3.14	2,00	12/11/2021	3.10	-	-

* Varias autoridades monetarias no hacen encuestas sobre expectativas de inflación.

Fuente: Bloomberg

d. Tasas de los mercados monetarios internacionales

	Plazo	Tasa actual (%) (a)	Semana anterior (%) (b)	4 sem atrás (%)	30 de diciembre de 2020 (%)	Un año atrás (%)	Variación p.b. última semana (a-b)
		12 de noviembre	05 de noviembre				
FEDERAL FUND	1 Día	0.08	0.08	0.08	0.09	0.09	0.0
LIBOR	1Día	0.07	0.07	0.07	0.09	0.08	0.2
LIBOR	1 Semana	0.08	0.07	0.07	0.09	0.10	0.3
LIBOR	1 Mes	0.09	0.09	0.09	0.14	0.14	0.1
LIBOR	3 Meses	0.16	0.14	0.13	0.24	0.22	1.2
EUR LIBOR	1 Día	-0.59	-0.58	-0.59	-0.59	-0.59	-0.3
EUR LIBOR	1 Semana	-0.58	-0.58	-0.58	-0.57	-0.57	0.0
EUR LIBOR	1 Mes	-0.58	-0.58	-0.57	-0.59	-0.57	0.0
EUR LIBOR	3 Meses	-0.57	-0.57	-0.57	-0.57	-0.53	-0.7

Fuente: Bloomberg

Federal fund rate: Tasa interbancaria overnight a la cual los bancos miembros de sistema de la Reserva Federal de los Estados Unidos se prestan el exceso de reservas sin exigir garantía como contrapartida.

Libor: Tasa de interés interbancaria que se aplica en el mercado de capitales de Londres. Esta tasa se construye a partir de las cotizaciones (punta de oferta) que presentan los bancos con mejor calidad crediticia a las 11:00 a.m. hora en Londres, para los diferentes plazos. En el documento se presenta la tasa de referencia para transacciones en dólares. EUR libor: Tasa de interés interbancaria para las transacciones en Euros que se aplica en el mercado de capitales de Londres. Esta tasa se construye a partir de las cotizaciones (punta de oferta) que presentan los bancos con mejor calidad crediticia a las 11:00 a.m. hora en Londres, para los diferentes plazos.

e. Bonos del tesoro americano

BONOS DEL TESORO AMERICANO 1/	Tasa actual (%) (a)	Semana anterior (%) (b)	4 sem atrás (%)	30 de diciembre de 2020 (%)	Un año atrás (%)	Variación p.b. última semana (a-b)
	12 de noviembre	05 de noviembre				
0.25	0.04	0.04	0.04	0.07	0.09	0.26
0.5	0.06	0.06	0.06	0.09	0.10	0.00
2	0.52	0.40	0.34	0.12	0.18	11.1
5	1.22	1.06	1.07	0.37	0.39	16.6
10	1.56	1.45	1.58	0.93	0.88	11.0
30	1.93	1.89	2.10	1.66	1.64	4.5

1/ Bonos genéricos de Bloomberg

Fuente: Bloomberg

f. Spread de deuda soberana*

EMBI (Emerging Market Bond Index) 1/	Spread actual (pb)	Semana anterior (pb)	4 sem atrás (pb)	30 de diciembre de 2020 (pb)	Un año atrás (pb)	Variación última semana (a-b)	Variación porcentual última semana (a/b)-1
	12 de noviembre	05 de noviembre	12 de octubre				
Plus soberanos	371	380	380	338	357	-9	-2.4%
Colombia	309	313	289	206	206	-4	-1.3%
Argentina	1734	1726	1617	1373	1342	8	0.5%
Brasil	317	331	307	251	272	-14	-4.2%
México	350	362	359	373	424	-12	-3.3%
Perú	173	182	174	136	142	-9	-4.9%
Venezuela	32573	32221	31196	25490	21356	352	1.1%
Turquía	475	480	511	444	512	-5	-1.0%
Sudáfrica	341	352	368	378	419	-11	-3.1%

1/ Bonos genéricos de Bloomberg

Fuente: Bloomberg

EMBI plus: Emerging Markets Bond Index – Embi + - es un índice creado por JP Morgan que mide los retornos totales de los instrumentos de deuda externa de los países emergentes, incluyendo bonos Bradys en dólares y en otras monedas, prestamos, Eurobonos e instrumentos de deuda local denominados en dólares. Este indicador está concentrado en instrumentos de las tres principales economías de Latinoamérica (Brasil, México y Argentina) con una ponderación de 68%, dejando el resto para los otros países Latinoamericanos. Para el desarrollo de este informe, se considera el spread de dicho portafolio EMBI, sobre la curva cero cupón de los treasuries. EMBI plus país: Emerging Markets Bond Index (Embi +) calculado bajos los mismos criterios del EMBI PLUS considerando únicamente los títulos del respectivo país. Para el desarrollo de este informe, se considera el spread de dicho portafolio EMBI, sobre la curva cero cupón de los treasuries.

g. TED (Libor 3 Meses –T-bills 3 Meses)*

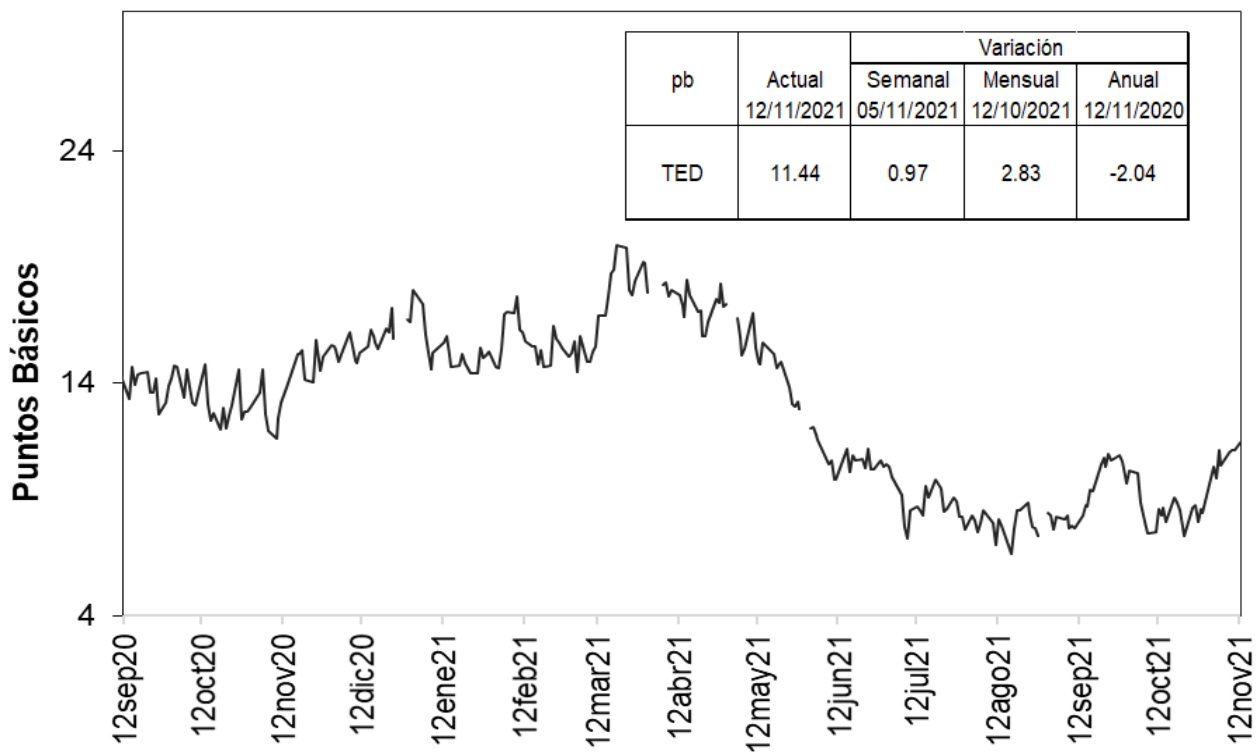

Fuente: Bloomberg, DOAM.

h. Embi plus, embi Colombia, CDS, coeficientes de aversión al riesgo y yankees

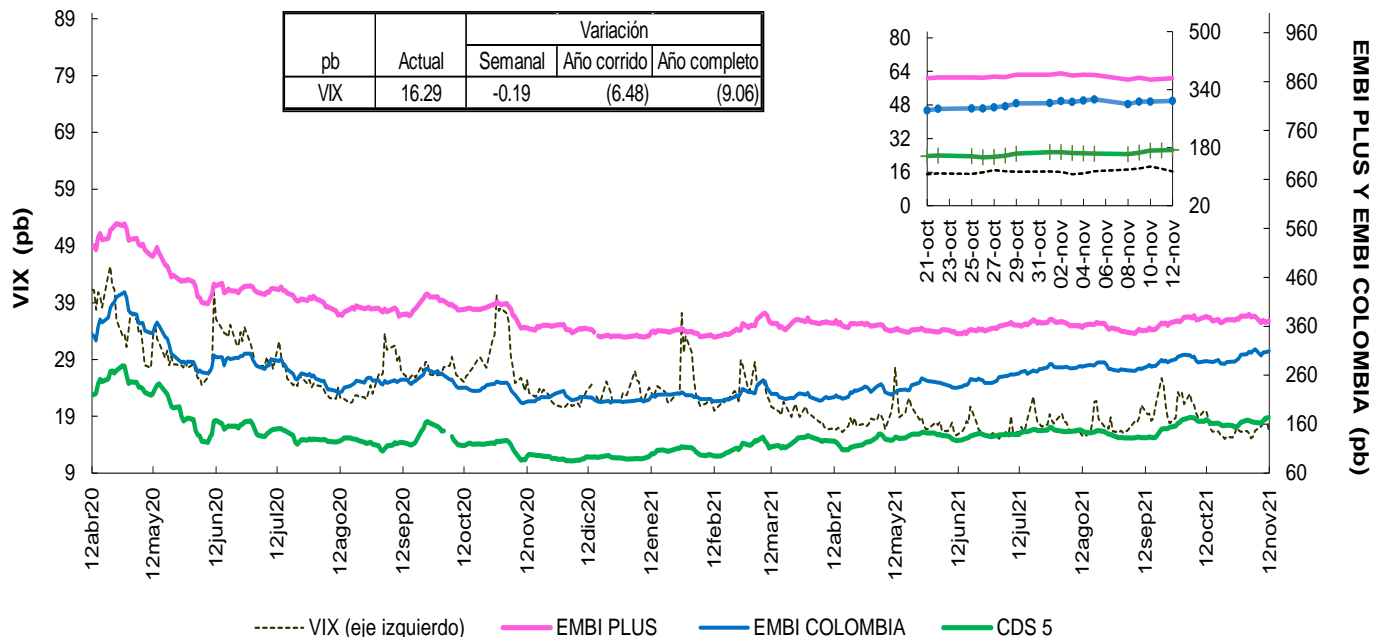

Fuente: Bloomberg, DOAM.

VIX: Índice de volatilidad del “Chicago Board Options Exchange SPX”, que refleja la volatilidad implícita en las opciones sobre las acciones que componen el S&P 500. Se utiliza como un indicador que mide la aversión al riesgo de los inversionistas, la variación se presenta en términos absolutos.

EMBI-CDS 1-CDS 10-CDS 5

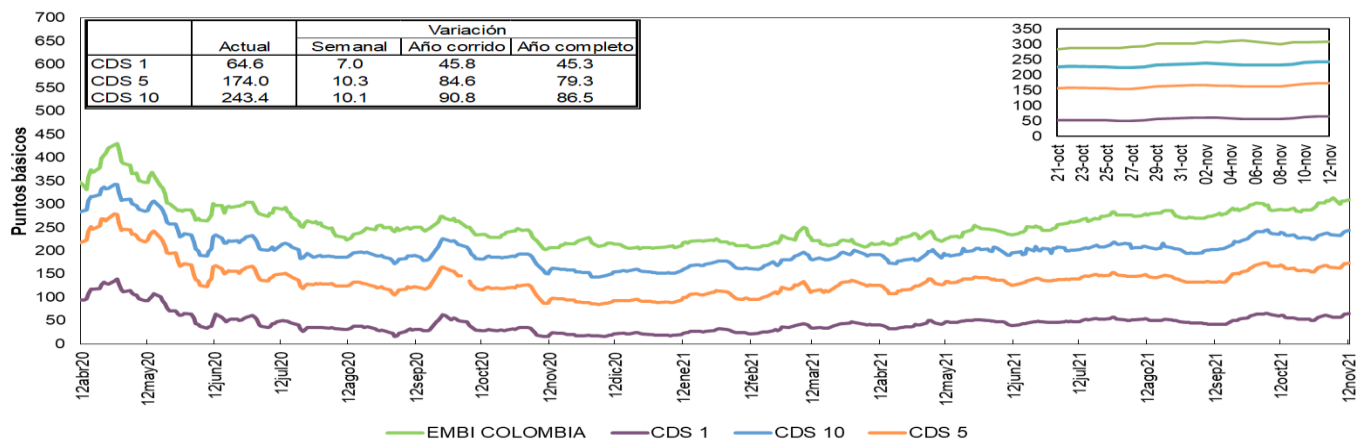

Fuente: Bloomberg, DOAM.

Credit Default Swap América Latina-5 años

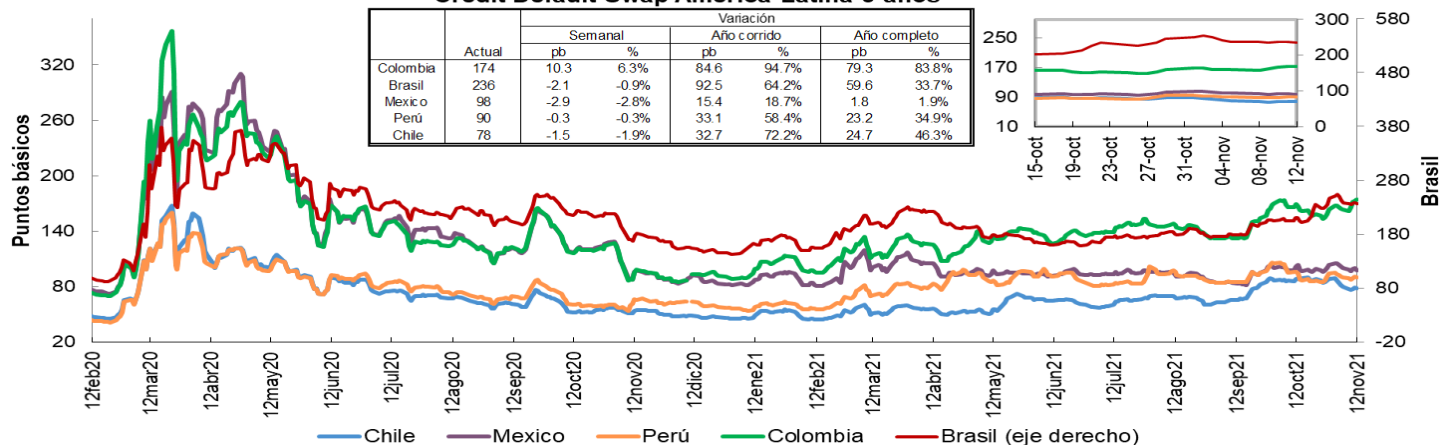

Fuente: Bloomberg, DOAM.

Credit Default Swap otros países - 5 años

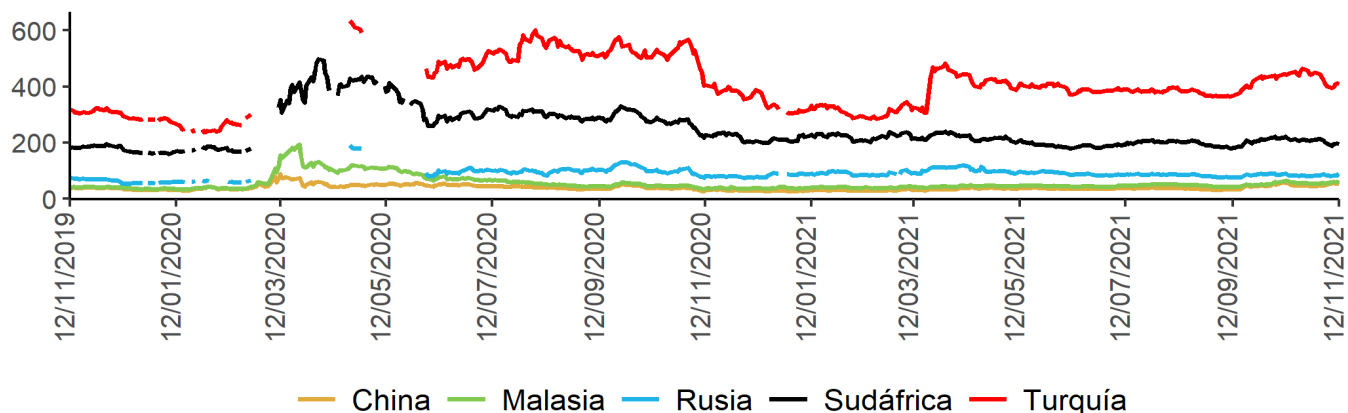

Fuente: Bloomberg, DOAM.

Un Credit Default Swap (CDS) es un instrumento financiero por medio del cual se negocia el riesgo crediticio de un bono. El tenedor paga una prima (puntos básicos sobre el valor nominal del bono) a la entidad que ofrece el CDS a cambio de que esta responda por un valor nominal en caso que el emisor haga default. La valoración de un CDS se hace en puntos básicos sobre el valor nominal del bono y tiene una relación directa con el nivel de aversión al riesgo de los inversionistas. Es decir, entre mas alta sea la probabilidad de default, mayor será el valor del CDS y viceversa.

*Los datos de CDS para Turquía y Rusia están disponibles hasta el 13 de marzo del 2020. Por disponibilidad de los datos la serie se retoma desde el 20/04/2020. Para Sudáfrica los datos están disponibles hasta el 25 de Febrero del 2020 y la serie se retoma desde el 10 de Marzo del 2020.

i. Índices Accionarios

País	Índices accionarios	Nivel actual 12 de noviembre	Variación			
			Semanal 05 de noviembre	4 sem atrás 12 de octubre	30 de diciembre de 2020	Un año atrás
EE UU	DOW JONES	36'100	-0.63%	5.0%	18.7%	24.1%
EE UU	S&P500	4'683	-0.31%	7.6%	25.5%	32.4%
EE UU	NASDAQ	15'861	-0.69%	9.6%	23.2%	35.5%
Zona Euro	Euro Stoxx 50	4'370	0.17%	7.8%	22.4%	27.5%
Alemania	DAX	16'094	0.25%	6.3%	17.3%	23.3%
Argentina	MERVAL	94'963	2.23%	21.9%	85.4%	91.6%
México	MEXBOL	51'433	-1.05%	-0.8%	15.1%	27.5%
Brasil (Sao Paulo)	IBOV	106'335	1.44%	-5.2%	-10.7%	3.7%
Chile	IPSA	4'519	1.02%	10.1%	8.2%	13.6%
Venezuela	IBVC	6'079	3.81%	5.8%	-99.5%	-99.0%
Perú	IGBVL	20'795	1.84%	5.4%	-0.8%	16.8%
Colombia	MSCI COLCAP*	1'356	-2.31%	-2.2%	-5.7%	12.4%
Japón	NKY	29'610	-0.01%	4.9%	7.9%	16.0%
China	SHANGAI SE	3'539	1.36%	-0.2%	3.7%	6.0%

* A partir del 28 de mayo se toma la información de MSCI COLCAP, antes de esto corresponde al índice COLCAP.

Fuente: Bloomberg.

j. Comportamiento de tasas de cambio

i) Depreciación de las principales monedas frente al Dólar Americano

TASAS DE CAMBIO Frente al dólar	Tasa Indirecta 12 de noviembre	Tasa Directa 12 de noviembre	Depreciación de las diferentes monedas frente al Dólar					
			Semanal 05 de noviembre	4 semanas atrás	30 de diciembre de 2020	Un año atrás	Dos años atrás	Tres años atrás
Euro	1.1445	0.87	1.06%	0.7%	7.4%	3.2%	-3.8%	-2.0%
Libra	1.3415	0.75	0.62%	1.3%	1.6%	-2.2%	-4.2%	-4.2%
AUD	0.7332	1.36	0.94%	0.3%	4.8%	-1.4%	-6.7%	-2.2%
NZD	0.7044	1.42	1.04%	-1.6%	2.3%	-2.9%	-10.1%	-4.7%
CAD	0.7968	1.25	0.75%	0.7%	-1.6%	-4.5%	-5.2%	-5.3%
Yen	0.0088	113.89	0.42%	0.2%	10.4%	8.3%	4.5%	0.0%
NOK	0.1150	8.7	1.56%	1.5%	1.8%	-5.2%	-5.2%	2.0%

Fuente: Bloomberg.

ii) Depreciación de monedas de países emergentes frente al Dólar Americano (tasas de cierre)

TASA DE CAMBIO Países Emergentes	Tasa actual 12 de noviembre	Depreciación de las diferentes monedas frente al Dólar					
		Semanal 05 de noviembre	4 sem atrás 12 de octubre	30 de diciembre de 2020	Un año atrás	Dos años atrás	Tres años atrás
Colombia	3'888.30	0.20%	4.0%	13.3%	6.6%	14.8%	22.4%
Argentina	100.22	0.27%	1.1%	19.1%	26.0%	67.9%	181.9%
Brasil	5.46	-1.55%	-1.5%	5.1%	0.0%	31.0%	44.9%
Venezuela***	4.47	2.94%	8.15%	320.6%	681.6%	NA	NA
Perú	4.02	0.21%	-0.5%	11.0%	10.3%	18.8%	19.1%
México	20.52	0.86%	-1.3%	3.1%	-0.5%	6.2%	0.8%
Chile	801.12	-1.28%	-2.6%	12.5%	5.9%	2.2%	16.6%
Turquia	10.00	3.17%	10.6%	35.4%	30.0%	73.1%	83.0%
India	74.38	-0.10%	-1.5%	1.5%	-0.4%	4.1%	2.0%
Sudáfrica	15.33	1.83%	2.3%	4.9%	-2.1%	2.6%	5.9%
Malasia	4.17	0.14%	0.0%	3.2%	0.8%	0.6%	-0.5%

* Venezuela: Con el cambio de denominación de Bolívar a Bolívar Soberano, cambio la metodología para el cálculo de la Tasa de Cambio, por tal motivo no es posible realizar el cálculo de la depreciación dos y tres años atrás.

** Venezuela: Con el cambio de Bolívar Soberano a Bolívar Digital, los valores de la moneda anteriores al 1 de octubre de 2021 se dividieron sobre un millón.

Fuente: Bloomberg, SET FX – Tasa promedio

iii) Depreciación del Peso frente a otras monedas

TASAS DE CAMBIO Peso frente a otras monedas	Tasa actual 12 de noviembre	Depreciación del Peso frente a las diferentes monedas					
		Semanal 05 de noviembre	4 sem atrás 12 de octubre	30 de diciembre de 2020	Un año atrás	Dos años atrás	Tres años atrás
COP/Euro	4450.16	-0.85%	3.3%	5.5%	3.4%	19.4%	24.9%
COP/Libra	5215.96	-0.41%	2.7%	11.6%	9.1%	19.9%	27.8%
COP/Yen	34.14	-0.22%	3.8%	2.7%	-1.6%	9.9%	22.3%
COP/Sol Peruano	967.55	-0.01%	4.6%	2.1%	-3.3%	-3.4%	2.8%
COP/Peso Chileno	4.85	1.50%	6.8%	0.7%	0.7%	12.3%	5.0%
COP/Real Brasileiro	712.61	1.78%	5.6%	7.8%	6.7%	-12.4%	-15.6%
COP/Peso Mexicano	189.50	-0.65%	5.3%	9.9%	7.2%	8.1%	21.4%

Fuente: Bloomberg, cálculos DOAM

k. Precios internacionales de las materias primas

Materias primas Principales productos Balanza comercial	Materias Primas Producto	Nivel actual Dólares 12 de noviembre	Variación				
			Semanal 05 de noviembre	Frente a 29 de octubre	4 semanas atrás	30 de diciembre de 2020	Un año atrás
Índice General	CRB INDEX	237.1	0.9%	-0.26%	0.52%	42.24%	54.94%
Exportaciones	Café	2.2	7.9%	7.72%	3.07%	75.20%	99.55%
Exportaciones	Azúcar	20.0	0.4%	3.84%	-0.30%	30.96%	34.12%
Exportaciones	Petróleo WTI	80.8	-0.6%	-3.33%	0.19%	66.92%	96.47%
Exportaciones	Carbón	139.0	-6.2%	-2.80%	-42.83%	100.29%	167.05%
Exportaciones	Oro	1864.9	2.6%	4.57%	5.95%	-1.56%	-0.64%
Exportaciones	Níquel	19950.0	3.5%	2.41%	2.97%	18.93%	25.68%
Exportaciones	Aceite de Palma	4935.0	-2.7%	-1.81%	1.65%	37.54%	45.53%
Importaciones	Trigo	817.0	6.6%	5.73%	11.31%	27.51%	38.89%
Importaciones	Maíz	577.3	4.4%	1.58%	10.48%	21.65%	41.40%
Importaciones	Cacao	2388.8	1.9%	-2.96%	-8.50%	-1.00%	7.35%
Importaciones	Algodón	1.2	0.7%	1.80%	9.83%	52.73%	70.24%
Importaciones	Soya	1244.3	4.4%	0.69%	3.84%	-4.56%	9.43%
Importaciones	Acero	1812.0	1.2%	0.50%	-4.58%	78.52%	153.43%
Importaciones	Hierro	633.0	7.9%	-1.33%	-11.47%	-40.42%	-24.51%
Otros	Plata	25.3	4.8%	5.92%	12.21%	-5.06%	4.27%
Otros	Cobre	445.0	2.5%	1.87%	2.87%	25.37%	41.48%
Otros	Aluminio	2676.0	7.4%	-0.71%	-12.32%	34.10%	40.51%
Otros	Ganado	132.0	1.5%	3.99%	6.73%	18.55%	20.50%
Otros	Petróleo Brent	82.17	-0.7%	-1.85%	-1.50%	59.15%	88.77%

Fuente: Bloomberg

Precio del petróleo: precio del futuro más cercano a vencer de un barril de petróleo crudo (en dólares).

Precio del carbón: precio de contado FOB de una tonelada de carbón en el New York mercantile exchange (en dólares).

Precio del café: precio de una libra de café colombiano cotizado en la bolsa de New York (en dólares).

Precio del algodón: corresponde a un descuento sobre el contrato de futuros más activamente transado en New York.

Precio del oro: precio de contado de una onza de oro (en dólares).

Precio del trigo: precio de contado de un saco de trigo rojo suave de invierno en Chicago (en dólares).

Precio del sorgo: precio de contado de un saco de sorgo (100 libras americanas) publicado por el Departamento de Agricultura de Estados Unidos (en dólares).

Precio de la plata: precio de contado de una onza de plata (en dólares).

Precio del cobre: precio de contado de una tonelada métrica de cobre según London Metal Exchange (en dólares).

Precio del aluminio: precio de contado de una tonelada métrica de aluminio según London Metal Exchange (en dólares).

Precio del níquel: precio de contado de una tonelada métrica de níquel según London Metal Exchange (en dólares).

Aceite de palma: promedio ponderado del precio diario de una tonelada métrica de aceite de palma, para este promedio, si el mes corriente es enero, el precio en este mes será el precio de contado y el precio de los meses siguientes (febrero, marzo y abril) será el precio de los respectivos contratos. Estos son los precios del mercado de Malasia según el Malaysian Palm Oil Borrad (en dólares). Últimos datos disponibles al 15 de diciembre.

Precio del maíz: precio de contado de un saco de maíz amarillo en Chicago (en dólares).

Precio del azúcar: precio global de contado de una libra de azúcar (Fuente: International Sugar Organization-en centavos de dólar).

Precio del cacao: precio diario calculado como el promedio de los tres futuros de cocoa más cercanos transado en Londres y New York.

Precio del ganado: precio de contado del ganado vivo en el mercado de Estados Unidos (en dólares).

Precio de la Soya: precio de contado de un Bushel de soya amarilla en Chicago (en dólares).

Precio del arroz: precio de contado de un saco de arroz tailandés en Chicago (en dólares).

Precio del hierro: precio del futuro de 100 toneladas métricas de mineral de hierro. (Yuanes)

Precio del acero: precio del futuro de 20 toneladas cortas de acero en bobina laminado en caliente (en dólares).

i) Gráficos precios Internacionales de materias primas

Precios materias primas - Agrícolas
(Base 100 = 12 noviembre 2020)

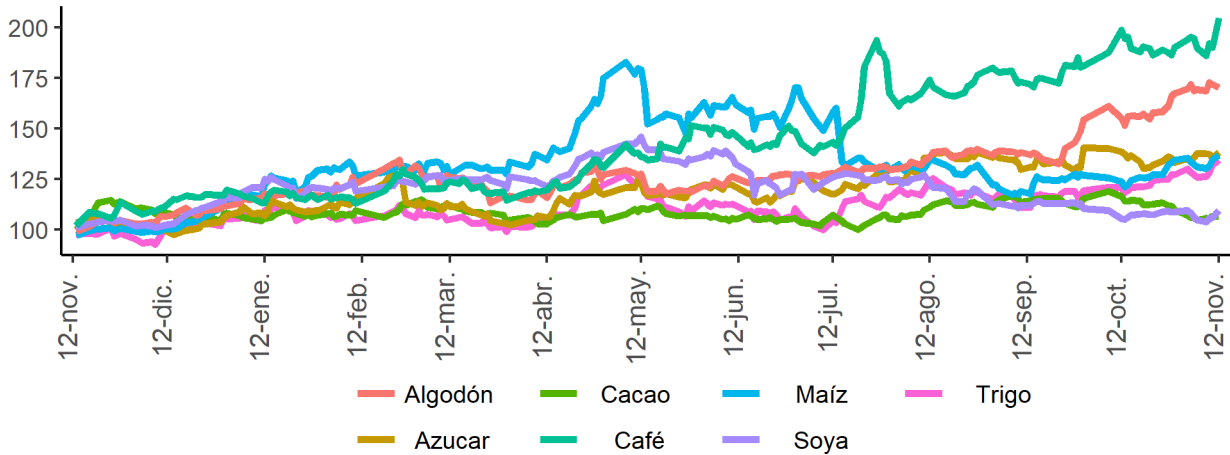

Precios materias primas - Industriales y metales preciosos
(Base 100 = 12 noviembre 2020)

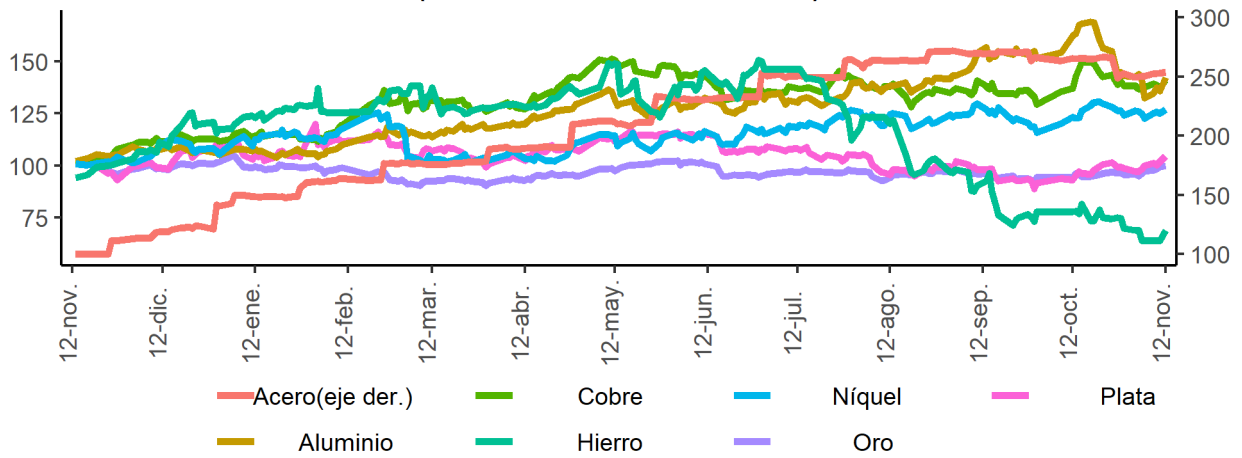

Precios materias primas - Energéticos
(Base 100 = 12 noviembre 2020)

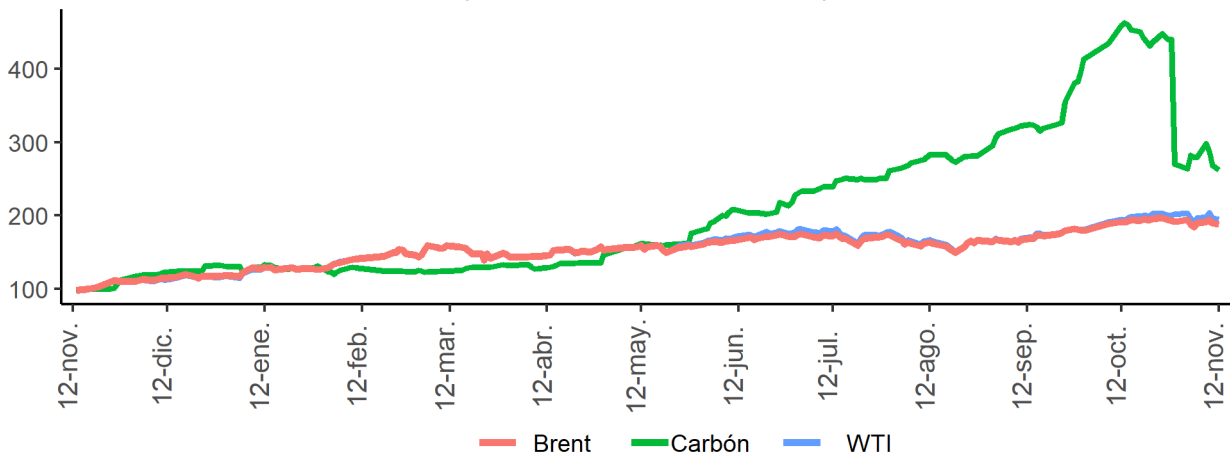

Fuente: Bloomberg

I. Resumen de los mercados de países desarrollados

Mercado de renta fija: Bonos del tesoro americano

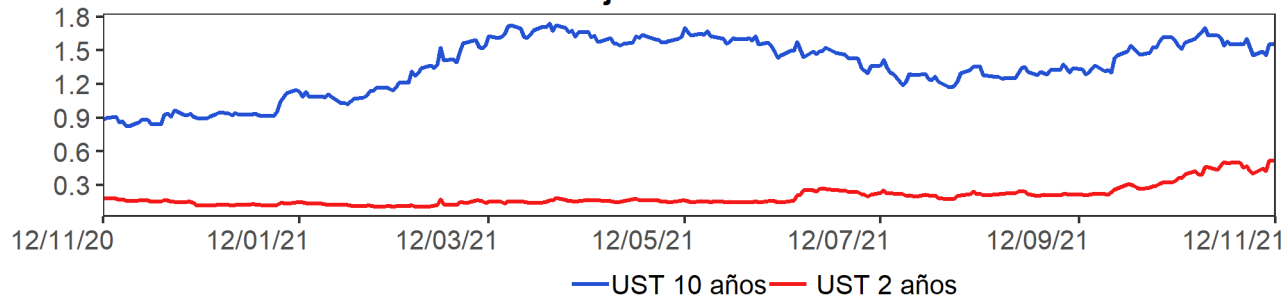

Mercado de renta variable: MXWO Index

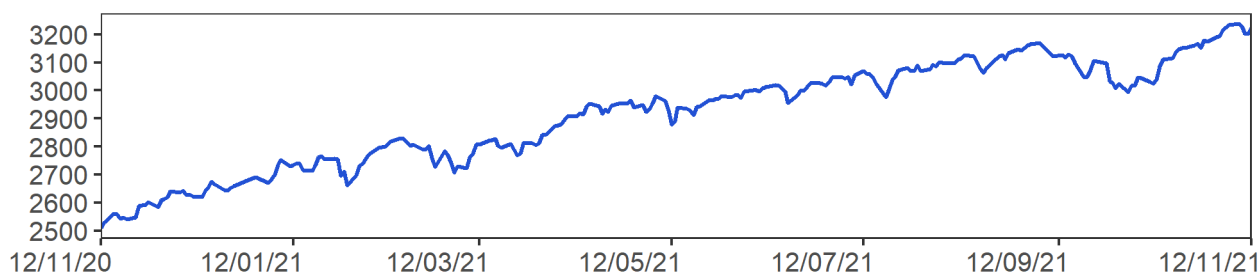

Cotización del dólar frente a sus principales socios comerciales: DXY Index

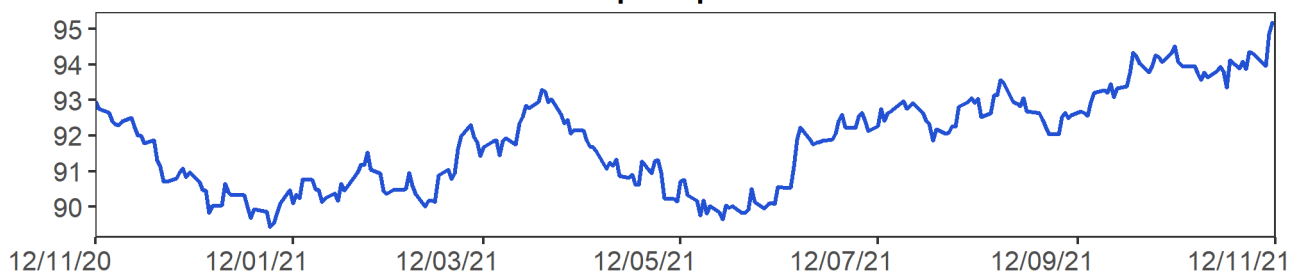

Cotización principales materias primas

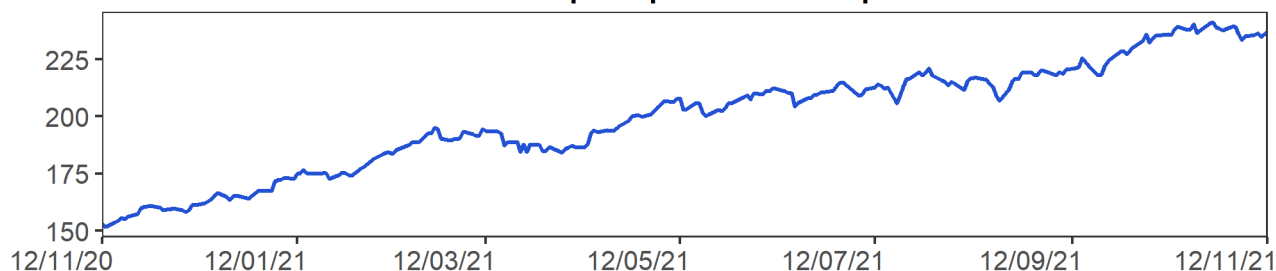

MXWO index: Índice de capitalización que mide el rendimiento de las acciones de compañías de países desarrollados. Este índice se deriva del MSCI de Morgan Stanley, el cual se conoce como el MSCI WORLD. La base del índice MXWO es el 31 de diciembre de 1969.

DXY index: Es un promedio ponderado del valor del dólar contra las monedas de un grupo de países que son los principales socios comerciales de Estados Unidos, entre los cuales se encuentran las siguientes monedas: El euro, el yen japonés, la libra esterlina, el dólar canadiense, la corona sueca y el franco suizo.

CRB index: Es un promedio aritmético de precios de futuros de una canasta de materias primas, entre los cuales se encuentra oro, plata, textiles, ganado vivo, café, azúcar, entre otros. La base del índice CRB es el 4 de noviembre de 1956 con un valor de 107.92.
Fuente: Bloomberg

m. Resumen de los mercados de países emergentes

Mercado de renta fija: EMBI Plus

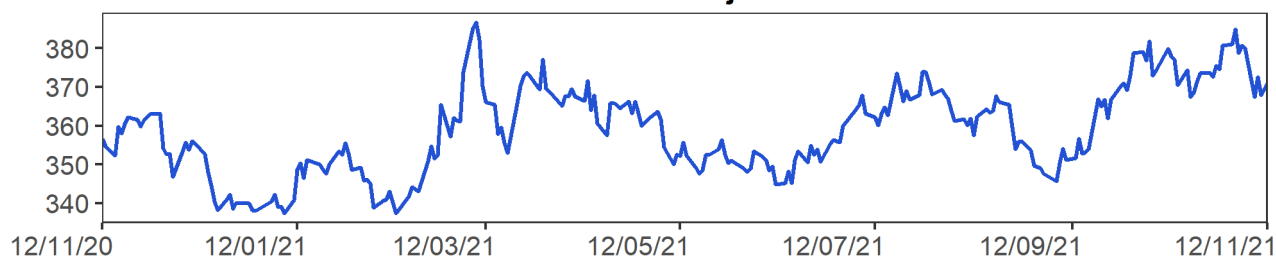

Mercado de renta variable: MXLA Index



Cotización del dólar frente a monedas latinoamericanas: 1/LACI Index

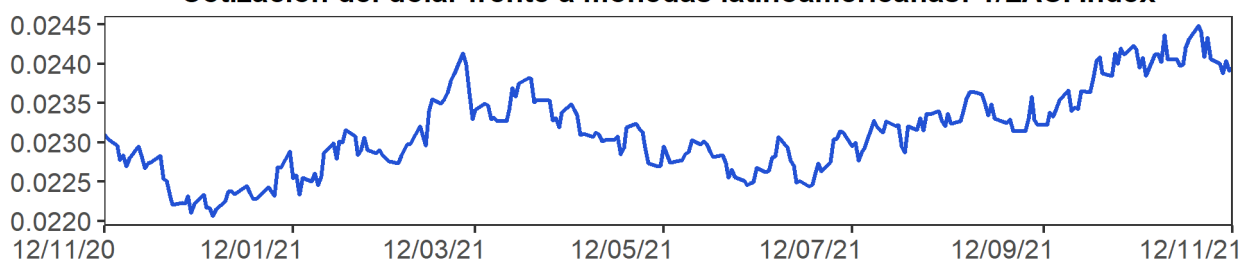

Precio del petróleo: WTI Index (Usd/Barril)

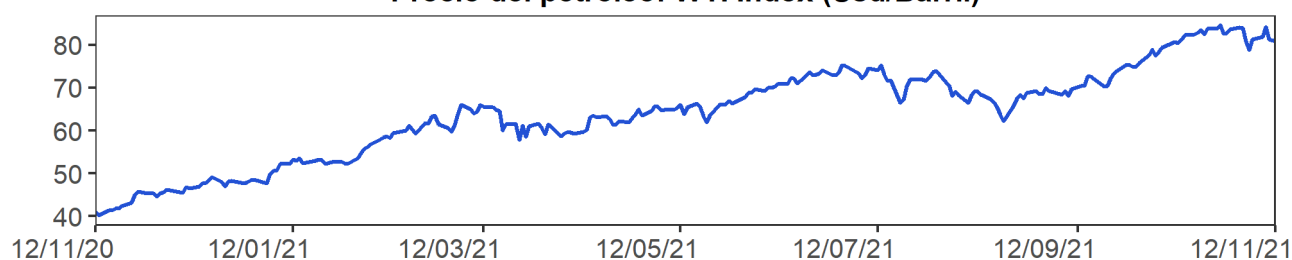

EMBI plus: Emerging Markets Bond Index, es un índice creado por JP Morgan que mide los retornos totales de los instrumentos de deuda externa de los países emergentes, incluyendo bonos Bradys en dólares y otras monedas, préstamos, Eurobonos e instrumentos de deuda local denominados en dólares. Este indicador está concentrado en instrumentos de las tres principales economías de Latinoamérica (Brasil, México y Argentina) con una ponderación de 68%, dejando el resto para los otros países Latinoamericanos. Para el desarrollo de este informe, se considera el *spread* de dicho portafolio EMBI, sobre la curva cero cupón de los *treasuries*. La base del EMBI PLUS es el 27 de agosto de 2002 con un valor de 878.

MXLA index: Índice de capitalización que mide el rendimiento de las acciones de compañías de países de América Latina. Este índice se deriva del MSCI de Morgan Stanley, el cual se conoce como el MSCI EM Latin América. La base del índice MXLA es el 31 de diciembre de 1987.

LACI index: índice creado por JP Morgan que mide el comportamiento de las monedas de países de América Latina. El índice corresponde a un promedio ponderado por liquidez y operación de la tasa spot de las 6 monedas de los países más importantes de esta región (ARS, BRL, CLP, COP, MXN, PEN). El índice LACI empieza desde el 18 de noviembre de 1992 con un valor de 1706.52. Fuente: Bloomberg

11. Mercado cambiario y de derivados¹

a. Tasas y montos del mercado cambiario

2021	12-oct	22-oct	29-oct	05-nov	12-nov	Variación semanal	Variación 4 semanas
Tasa promedio	3'738.08	3'779.97	3'784.07	3'880.47	3'888.30	7.83	150.22
						0.20%	4.02%
Depreciación año completo	-2.24%	0.07%	-1.74%	3.09%	6.64%		
Depreciación año corrido	15.03%	16.32%	16.44%	19.41%	19.65%		

Fuente: Tasa de Cambio promedio SET-FX

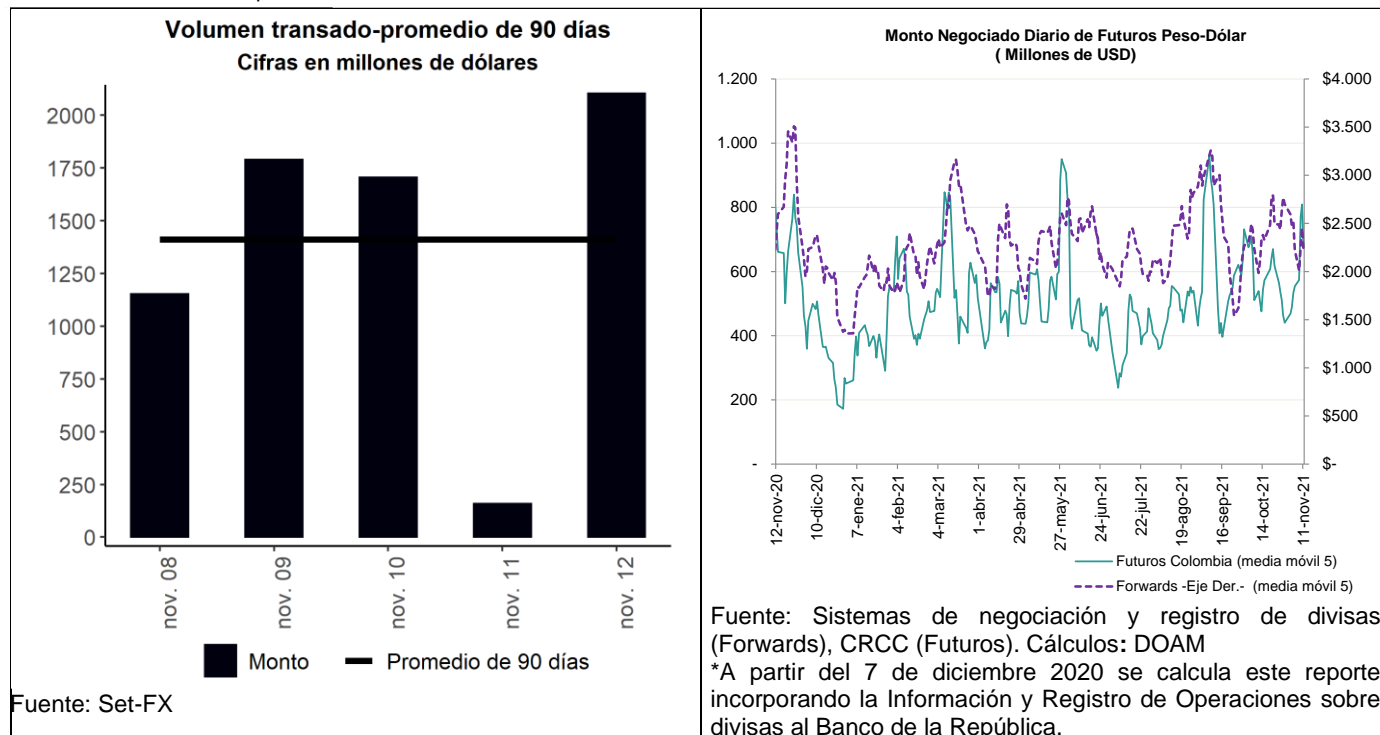

¹ Los anexos 4 y 5 detallan información sobre el mercado cambiario y de forward.

c. Pips, devaluaciones implícitas y tasas domésticas implícitas

Diferencial de Tasas nov.11-nov.08						
	Monto Promedio 3 meses		Dev. Implícita Ponderada		Devaluación teórica	
	Semana Actual ¹	Semana Anterior ¹	Semana Actual	Semana Anterior	Semana Actual	Semana Anterior
1 semana	2,716.52	2,699.25	2.81%	2.89%	2.45%	2.44%
1 mes	3,894.38	3,976.46	3.12%	3.22%	2.44%	2.45%
2 meses	421.19	438.00	2.55%	3.03%	2.58%	2.60%
3 meses	532.10	546.61	2.99%	3.00%	2.71%	2.75%
6 meses	943.10	914.09	3.00%	3.06%	3.32%	3.35%
1 año	627.68	661.08	4.05%	3.72%	4.33%	4.53%

¹ Cifras en US\$ millones
Fuente: Sistemas de negociación y registro de divisas.
Cálculos: DOAM

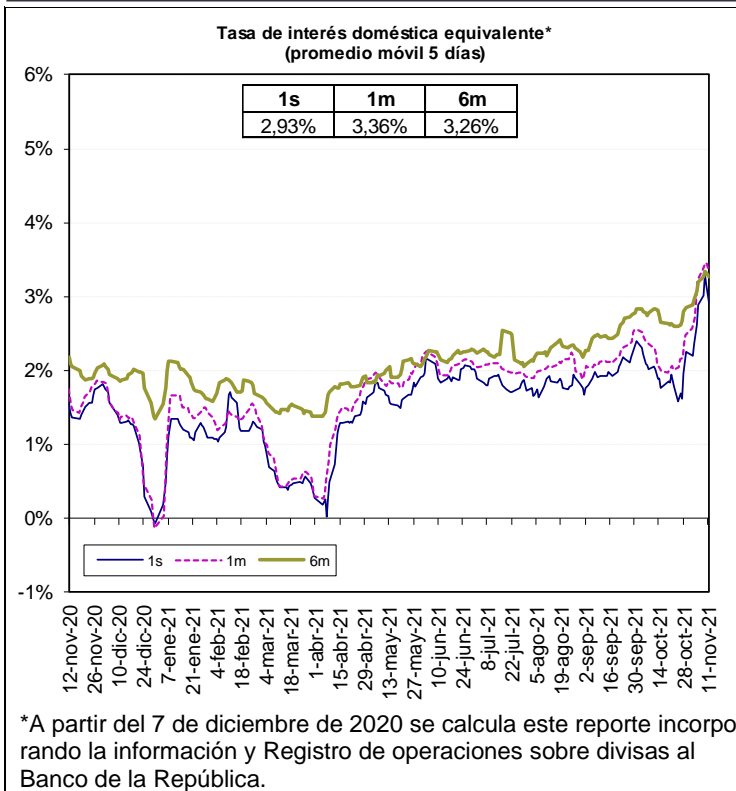

Fuente: Bloomberg y Banco de la República, cálculos DOAM.

* La tasa de interés doméstica equivalente es obtenida de la relación de equilibrio que debe existir entre la misma, la tasa de interés externa y la devaluación implícita en los contratos a futuro de peso dólar para que no existan oportunidades de arbitraje. La fórmula para el cálculo es $(1 + i) = (F/S) (1 + i^*)$, en donde i es la tasa de interés doméstica, F es el promedio ponderado de los precios en los contratos a futuro para el plazo (forwards), S es el precio del dólar en el mercado de contado, e i^* es la tasa de interés externa al plazo especificado (LIBOR).

* Nota: Para los cálculos de la devaluación implícita de esta semana, se encuentran en revisión y validación algunas de las operaciones registradas.

e. *Inversiones de los Fondos de Pensiones Obligatorias en renta variable*

Evolución del portafolio Fondos de Pensiones obligatorias (% del fondo)

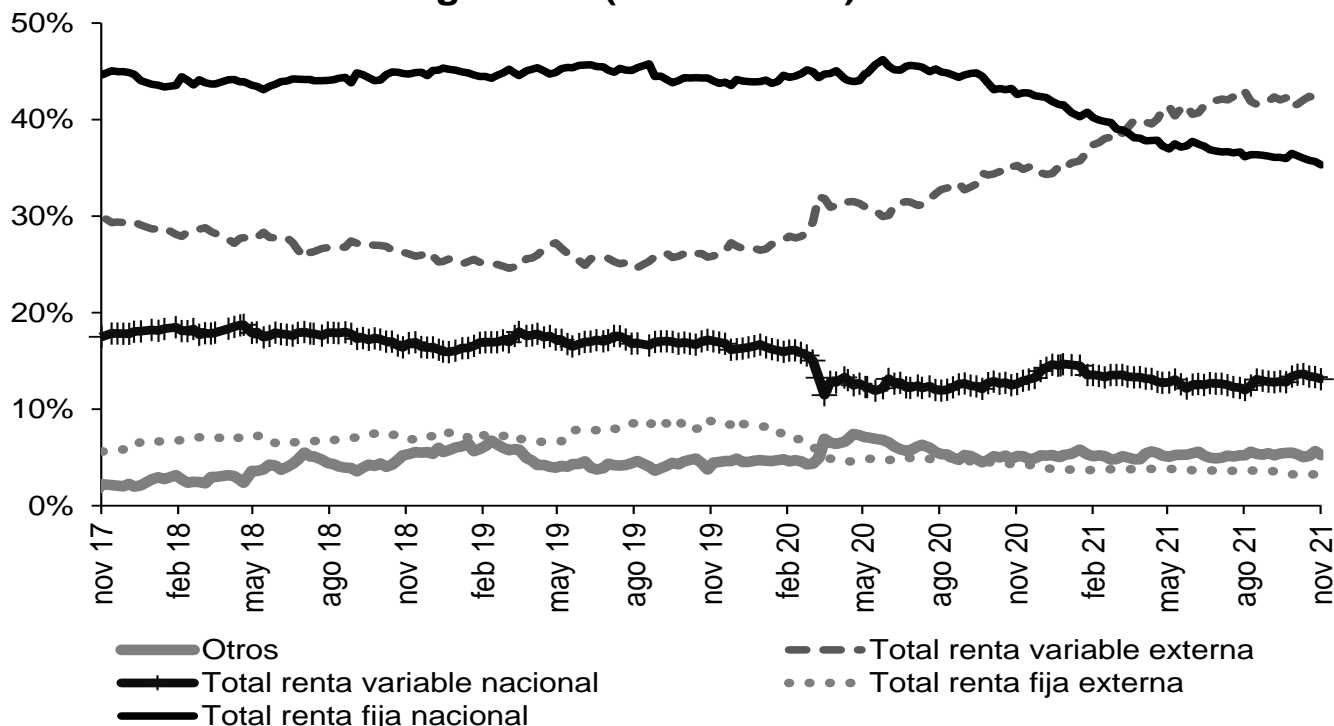

Fuente: Superintendencia Financiera de Colombia. Datos al 5 de noviembre de 2021.

Evolución de las inversiones de los Fondos de Pensiones Obligatorias en renta variable local (\$ b)

	29 oct 21			5 nov 21		
	variable local	Total portafolio	% del portafolio	variable local	Total portafolio	% del portafolio
Conservador	2,30	32,76	7,03%	2,30	33,06	6,96%
Mayor riesgo	8,75	43,09	20,30%	8,79	43,92	20,01%
Moderado	32,39	232,81	13,91%	32,22	235,74	13,67%
Retiro programado	2,57	36,60	7,03%	2,59	36,85	7,02%
Total	46,01	345,26	13,33%	45,89	349,57	13,13%

Fuente: Formato 351-Superintendencia Financiera de Colombia. Datos Preliminares sujetos a retransmisión.

* Datos preliminares sujetos a retransmisión.

De acuerdo con el decreto 2955 de 2010, el límite máximo de inversión en acciones en el fondo conservador y de retiro programado es 20% del valor del fondo, en el fondo moderado hasta 45% del valor del fondo y en el fondo de mayor riesgo hasta 70% del valor del fondo.

12. Mercado de deuda pública²

a. Mercado primario

TES	Plazo remanente (años)	Fecha de vencimiento	Última subasta		Subasta anterior		Diferencia (pb)
			Tasa (%)	Fecha	Tasa (%)	Fecha	
Corto plazo	0,1	7 dic 21	1,90	2 mar 21	1,90	23 feb 21	0
Corto plazo	0,3	8 mar 22	2,75	1 jun 21	2,75	25 may 21	0
Corto plazo	0,6	7 jun 22	2,75	31 ago 21	2,85	24 ago 21	-10
Corto plazo	0,8	6 sep 22	4,26	9 nov 21	4,17	2 nov 21	9
Pesos	0,5	4 may 22	5,85	11 oct 17	6,01	9 oct 17	-15
Pesos	2,7	24 jul 24	6,79	25 mar 15	6,96	11 mar 15	-17
Pesos	4,0	26 nov 25	5,41	14 ago 19	5,30	24 jul 19	11
Pesos	4,8	26 ago 26	6,39	11 oct 17	6,58	9 oct 17	-19
Pesos	6,0	3 nov 27	6,13	9 jun 21	6,54	26 may 21	-40
Pesos	6,5	28 abr 28	5,81	14 ago 19	5,71	24 jul 19	10
Pesos	8,8	18 sep 30	7,25	26 sep 16	7,24	14 sep 16	1
Pesos	9,4	26 mar 31	7,87	10 nov 21	7,70	13 oct 21	17
Pesos	10,6	30 jun 32	7,47	24 oct 18	7,30	10 oct 18	17
Pesos	12,9	18 oct 34	6,10	25 nov 20	6,26	11 nov 20	-15
Pesos	14,7	9 jul 36	8,07	10 nov 21	8,07	13 oct 21	0
Pesos	29,0	26 oct 50	8,34	22 sep 21	8,09	25 ago 21	25
UVR	1,3	23 feb 23	1,62	21 ago 19	1,67	8 ago 19	-5
UVR	3,5	7 may 25	3,07	15 feb 17	3,03	2 ago 17	4
UVR	5,3	17 mar 27	2,90	1 abr 20	1,88	19 feb 20	102
UVR	7,4	18 abr 29	3,00	3 nov 21	2,95	20 oct 21	5
UVR	11,4	25 mar 33	3,35	17 jun 20	3,11	3 jun 20	24
UVR	13,4	4 abr 35	3,62	20 feb 19	3,63	6 feb 19	-1
UVR	15,3	25 feb 37	3,91	3 nov 21	3,91	20 oct 21	0
UVR	27,6	16 jun 49	4,00	20 oct 21	3,99	15 sep 21	1
Verdes	9,4	26 mar 31	7,88	27 oct 21	7,56	29 sep 21	32

Fuente: Departamento de Operaciones y Análisis de Mercados.

b. Curva de rendimientos de TES

Curva de rendimientos TES en pesos

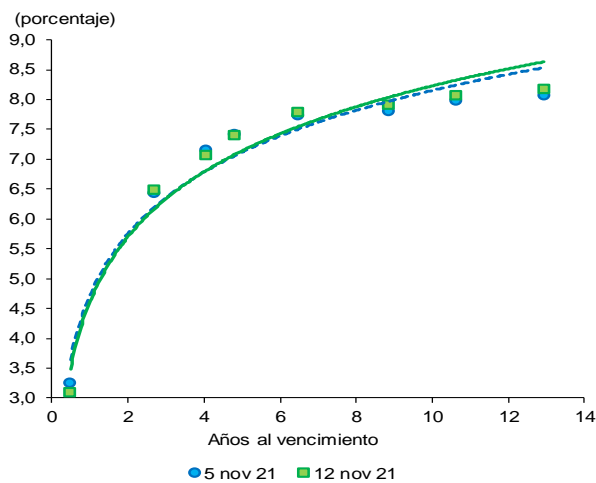

Referencia	Variación semanal (pb)
TES May 2022	-16
TES Jul 2024	4
TES Nov 2025	-9
TES Abr 2028	5
TES Sep 2030	9
TES Jun 2032	9
TES Oct 2034	11

Fuente: SEN y Master Trader. Cálculos: Departamento de Operaciones y Análisis de Mercado.

² El Anexo 6 detalla información sobre el mercado de deuda pública.

c. Compras Netas de TES en pesos

Negociación* TES en Pesos (Compras - Ventas)		Corrido del 2021	Desde Anuncio JP Morgan	Movimiento Neto del 5 al 11 de noviembre de 2021	Tramo Corto (0-3 años)	Tramo Medio (3-5 años)	Tramo Largo (>5 años)	Movimiento del 5 al 12 de noviembre de 2021	Corrido de noviembre de 2021
Bancos Comerciales		5,490	6,441	1,953	186	263	1,361	1,810	1,390
Compañía de Financiamiento Comercial		18	5	-	-	-	-	-	-
Cooperativas		-	-	-	-	-	-	-	-
Corporaciones Financieras		553	(740)	(6)	(32)	(158)	128	(62)	(37)
TOTAL ESTABLECIMIENTOS DE CRÉDITO		6,062	5,706	1,948	154	105	1,489	1,748	1,353
Fondos de Pensiones y Cesantías	Propia	20	(3)	(2)	(2)	-	-	(2)	16
	Terceros	3,566	22,227	28	(26)	9	175	157	321
Fondos de Pensiones - Prima Media		-	(70)	-	-	-	-	-	-
Total Fondos de Pensiones y Cesantías		3,586	22,154	26	(28)	9	175	156	337
Sociedades Comisionistas de Bolsa	Propia	99	578	118	66	(13)	28	81	132
	Terceros	1,115	(70)	28	6	3	24	34	41
	Extranjeros	0	(0)	-	-	-	-	-	-
	FIC	-	(172)	-	-	-	-	-	-
Total Sociedades Comisionistas de Bolsa		1,214	507	146	73	(9)	52	115	173
Sociedades Fiduciarias	Propia	80	(1,371)	16	7	(4)	-	4	7
	Terceros	9,042	83,941	(788)	(47)	(110)	(581)	(737)	(1,244)
	Extranjeros***	7,643	80,456	(677)	(4)	(20)	(654)	(676.89)	(1,098)
	Extranjeros (TES verdes)****	759	759	30	-	-	30	30	55
	FIC	(1,866)	1,373	(99)	(34)	(46)	(15)	(94)	(189)
	Pasivos Pensionales	912	6,913	(34)	(12)	(40)	43	(9)	(10)
Total Sociedades Fiduciarias		9,122	82,570	(773)	(40)	(113)	(581)	(734)	(1,237)
Compañías de Seguros y Capitalización	Propia	916	1,863	(3)	(3)	-	-	(3)	-
	Terceros	(10)	(4)	-	-	-	-	-	(1)
	Pasivos Pensionales	(10)	(4)	-	-	-	-	-	(1)
Total Compañías de Seguros y Capitalización		907	1,859	(3)	(3)	-	-	(3)	(1)
Sociedades Administradoras de Inversión	Propia	-	(3)	-	-	-	-	-	-
	Terceros	-	(23)	-	-	-	-	-	-
	FIC	-	(23)	-	-	-	-	-	-
Total Sociedades Administradoras de Inversión		-	(26)	-	-	-	-	-	-
TOTAL ENTIDADES FINANCIERAS NO BANCARIAS		14,829	107,065	(603)	2	(114)	(354)	(465)	(729)
Total Entidades Financieras Especiales**		1,546	3,782	(50)	3	11	(3)	10	(8)
Total Entidades Públicas****		13,130	27,860	92	92	-	-	91.5	1,021
Otros*****		194	(10,820)	(3)	-	(2)	1	(1)	(4)
	Extranjeros	-	0	-	-	-	-	-	-
TOTAL MOVIMIENTO NETO		35,760	133,593	1,383	250	-	1,133	1,383	1,633

Negociación* TES UVR (Compras - Ventas)		Corrido del 2021	Desde Anuncio JP Morgan	Movimiento Neto del 5 al 11 de noviembre de 2021	Tramo Corto (0-3 años)	Tramo Medio (3-5 años)	Tramo Largo (>5 años)	Movimiento del 5 al 12 de noviembre de 2021	Corrido de noviembre de 2021
Bancos Comerciales		(223)	9,260	253	319	(0)	(123)	195	439
Compañía de Financiamiento Comercial		3	2	-	-	-	-	-	-
Cooperativas		-	-	-	-	-	-	-	-
Corporaciones Financieras		696	(521)	26	(16)	3	(3)	(16)	(63)
TOTAL ESTABLECIMIENTOS DE CRÉDITO		476	8,741	279	303	2	(126)	179	376
Fondos de Pensiones y Cesantías	Propia	97	124	-	-	-	-	-	-
	Terceros	2,405	29,120	4	(52)	-	104	51	201
Fondos de Pensiones - Prima Media		-	(21)	-	-	-	-	-	-
Total Fondos de Pensiones y Cesantías		2,502	29,224	4	(52)	-	104	51	201
Sociedades Comisionistas de Bolsa	Propia	32	(36)	(58)	(48)	1	(4)	(51)	11
	Terceros	(79)	(110)	(22)	(22)	(4)	4	(22)	(50)
	Extranjeros	0	(38)	0	0	-	-	0	0
	FIC	-	(63)	-	-	-	-	-	-
Total Sociedades Comisionistas de Bolsa		(47)	(146)	(80)	(69)	(3)	0	(72)	(39)
Sociedades Fiduciarias	Propia	107	20	-	(7)	-	3	(4)	(1)
	Terceros	5,431	16,501	(178)	(174)	(1)	5	(171)	11
	Extranjeros***	2,821	3,415	(102)	(72)	-	7	(64)	(55)
	FIC	238	1,446	(93)	(100)	(1)	(30)	(132)	(56)
	Pasivos Pensionales	348	3,954	22	19	3	24	46	128
Total Sociedades Fiduciarias		5,538	16,521	(178)	(181)	(1)	7	(175)	9
Compañías de Seguros y Capitalización	Propia	2,048	4,553	6	9	1	44	54	80
	Terceros	58	71	-	-	-	-	-	(1)
	Pasivos Pensionales	58	71	-	-	-	-	-	(1)
Total Compañías de Seguros y Capitalización		2,106	4,624	6	9	1	44	54	79
Sociedades Administradoras de Inversión	Propia	-	(0)	-	-	-	-	-	-
	Terceros	-	(14)	-	-	-	-	-	-
	FIC	-	(14)	-	-	-	-	-	-
Total Sociedades Administradoras de Inversión		-	(14)	-	-	-	-	-	-
TOTAL ENTIDADES FINANCIERAS NO BANCARIAS		10,099	50,209	(249)	(294)	(2)	155	(142)	250
Total Entidades Financieras Especiales**		170	386	(9)	(9)	-	-	(9)	(9)
Total Entidades Públicas****		1,709	3,614	-	-	-	-	-	-
Otros*****		(558)	(115)	-	-	-	1	1	0
	Extranjeros	-	(0)	-	-	-	-	-	-
TOTAL MOVIMIENTO NETO		11,895	62,835	22	(0)	-	30	30	617

Cifras en Miles de Millones de Pesos. Fuente: banrep. Información Actualizada al 12 de noviembre de 2021

*Corresponde a los flujos nominales por operaciones compra-venta contra pago (420 y 422) y transferencias (423). Además, se incluyen las emisiones, vencimientos y redenciones anticipadas.

**Las entidades financieras especiales son Fogafin, Bancoldex, ICETEX, Fogacoop, las Cajas Promotoras de Vivienda de la Nación, la FDN, entre otras.

*** Los recursos de extranjeros son mayoritariamente administrados por BNP Paribas, Cititrust, Corpbanca Trust y Fiduciaria Bogotá.

**** Dentro de las Entidades Públicas se registran los movimientos del Banco de la República.

***** Dentro de Otros se registran los movimientos de la Bolsa de Valores de Colombia, DECEVAL, la Cámara de Riesgo Central de Contraparte y Personas Jurídicas.

Fuente: Banco de la República

13. Participación de Extranjeros en TES

Denominación	Corrido de 2021	Compras Netas de TES por parte de Inversionistas Extranjeros					Saldo Compras Netas al 12 de noviembre del 2021	% Saldo Disponible TES Pesos o UVR	% Saldo Total TES
		Desde Anuncio JP Morgan	Entre el 05 y el 11 de noviembre	Entre el 05 y el 12 de noviembre	Corrido de noviembre				
Spot Pesos	\$ 8,405	\$ 81,217	\$ (647)	\$ (647)	\$ (1,041)	\$ 93,629	34.4%	23.3%	
UVR	\$ 2,821	\$ 3,376	\$ (102)	\$ (64)	\$ (55)	\$ 4,896	3.8%	1.2%	
Forward* Pesos	\$ (1,602)	\$ (2,045)	\$ 492	\$ 492	\$ 868	\$ 2,918	1.1%	0.7%	
UVR	\$ 1,209	\$ 3,812	\$ (171)	\$ (171)	\$ (285)	\$ 3,949	3.1%	1.0%	

Cifras en miles de millones de pesos. * Información disponible hasta el 11 de noviembre de 2021

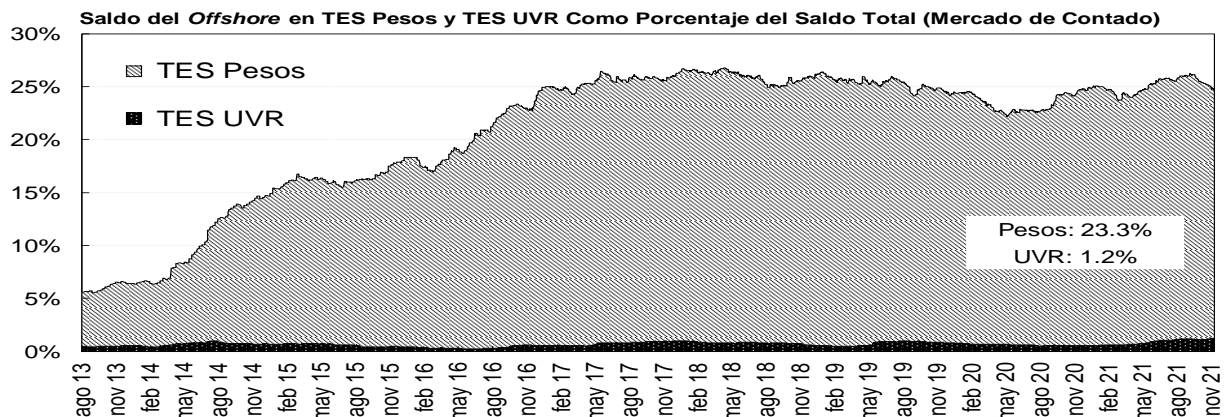
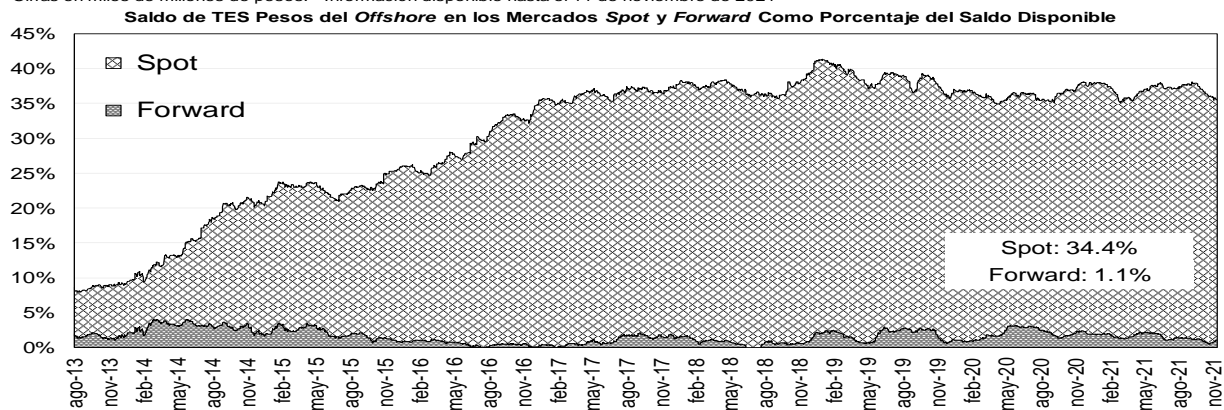

Fuente: Banco de la República

14. Mercado de renta variable³

MERCADO DE RENTA VARIABLE - BVC

	noviembre 12	Variación			
		1 semana	1 mes	Año Corrido	Año Completo
MSCI COLCAP	1'356.48	-2.31%	-3.54%	-5.66%	12.36%
Monto Promedio Diario Semanal	81.18 *	-5.7%	-6.52%	42.9%	-2.2%

A partir del 28 de mayo se toma la información del MSCI COLCAP, antes de esto corresponde al índice COLCAP.

* Miles de millones de pesos

Fuente: Bloomberg

³ El anexo 7 detalla información del mercado de renta variable.

MSCI COLCAP Y VOLUMEN DIARIO TRANSADO EN LAS ACCIONES QUE LO COMPONEN

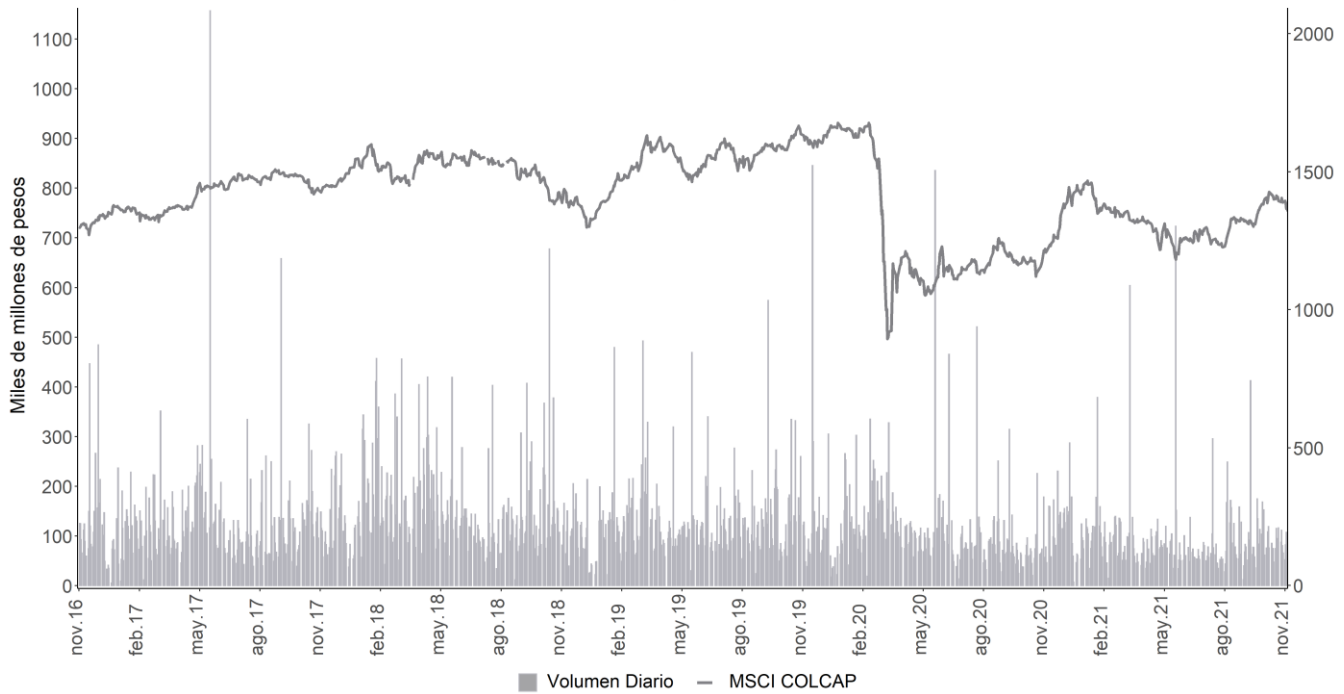

A partir del 28 de mayo se toma la información de MSCI COLCAP, antes de esto corresponde al índice COLCAP.
Fuente: Bloomberg

15. Resumen del mercado colombiano.

Tasa cero cupón de TES en pesos

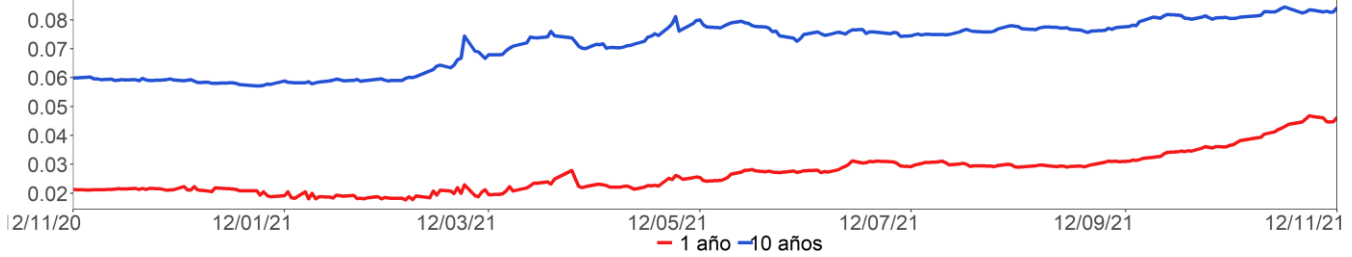

MSCI COLCAP*

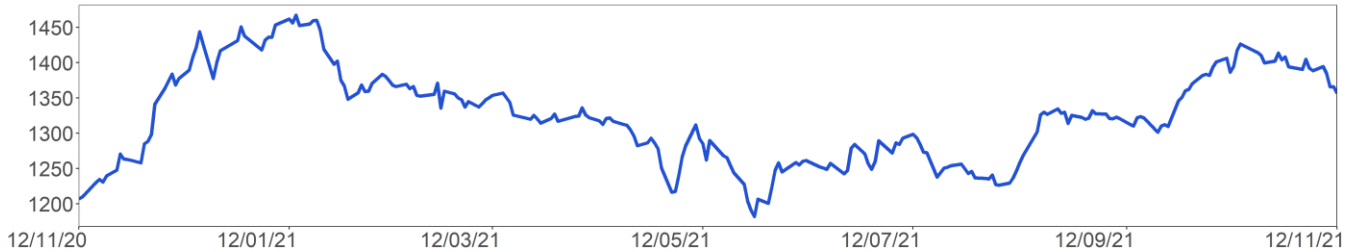

COP/USD

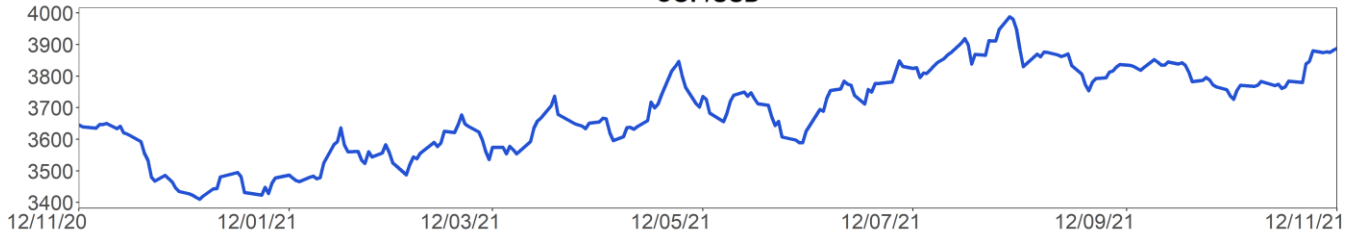

A partir del 28 de mayo se toma la información de MSCI COLCAP, antes de esto corresponde al índice COLCAP.
Fuente: Bloomberg

16. Calendario económico

a. Semana anterior⁴

Lunes 08 Noviembre	Martes 09 Noviembre	Miércoles 10 Noviembre	Jueves 11 Noviembre	Viernes 12 Noviembre
Japón <i>BoP Balanza por cuenta corriente</i> Esp: ¥1052.3b Ant: ¥1665.6b Obs: ¥1033.7b	China <i>IPC YoY</i> Esp: 1,4% Ant: 0,7% Obs: 1,5%	Estados Unidos <i>Peticiones iniciales de desempleo</i> Esp: 260k Ant: 269k Obs: 267k	Reino Unido <i>PIB QoQ</i> Esp: 1,5% Ant: 5,5% Obs: 1,3%	Estados Unidos <i>Percepción de la U. de Michigan</i> Esp: 72,5 Ant: 71,7 Obs: 66,8
Brasil <i>IPC FGV IPC-S</i> Esp: 0,75% Ant: 0,77% Obs: 0,81%	México <i>IPC YoY</i> Esp: 6,19% Ant: 6% Obs: 6,24%	Brasil <i>IBGE IPCA inflación MoM</i> Esp: 1,06% Ant: 1,16% Obs: 1,25%	México <i>Tipo int a un día</i> Esp: 5% Ant: 4,75% Obs: 5%	India <i>Producción industrial YoY</i> Esp: 4,8% Ant: 11,9% Obs: 3,1%
Chile <i>Balanza comercial</i> Esp: -\$200m Ant: \$79m Obs: -\$352m	China <i>IPP YoY</i> Esp: 12,3% Ant: 10,7% Obs: 13,5%	Estados Unidos <i>IPC (MoM)</i> Esp: 0,6% Ant: 0,4% Obs: 0,9%	Reino Unido <i>PIB YoY</i> Esp: 6,8% Ant: 23,6% Obs: 6,6%	India <i>IPC YoY</i> Esp: 4,41% Ant: 4,35% Obs: 4,48%
Brasil <i>FGV inflación IGP-DI MoM</i> Esp: 1,31% Ant: -0,55% Obs: 1,6%	México <i>IPC (MoM)</i> Esp: 0,79% Ant: 0,62% Obs: 0,84%	Japón <i>IPP YoY</i> Esp: 7% Ant: 6,3% Obs: 8%	Reino Unido <i>Producción industrial MoM</i> Esp: 0,2% Ant: 0,8% Obs: -0,4%	Eurozona <i>Producción industrial SA MoM</i> Esp: -0,5% Ant: -1,6% Obs: -0,2%
Japón <i>Balanza comercial base BoP</i> Esp: -¥358.7b Ant: -¥372.4b Obs: -¥229.9b	México <i>IPC quincenal</i> Esp: 0,28% Ant: 0,54% Obs: 0,38%	Estados Unidos <i>Solicitudes de hipoteca MBA</i> Esp: -- Ant: -3,3% Obs: 5,5%	Brasil <i>Ventas al por menor YoY</i> Esp: -4,1% Ant: -4,1% Obs: -5,5%	Eurozona <i>Producción industrial WDA YoY</i> Esp: 4,1% Ant: 5,1% Obs: 5,2%
Brasil <i>Balanza comercial semanal</i> Esp: -- Ant: -\$371m Obs: -\$30m	Estados Unidos <i>Demanda final PPI MoM</i> Esp: 0,6% Ant: 0,5% Obs: 0,6%	Brasil <i>IBGE inflación IPCA YoY</i> Esp: 10,48% Ant: 10,25% Obs: 10,67%	Reino Unido <i>Producción manufacturera MoM</i> Esp: 0,2% Ant: 0,5% Obs: -0,1%	Estados Unidos <i>Empleos disponibles JOLTS</i> Esp: 10300k Ant: 10439k Obs: 10438k
Japón <i>Índice líder CI</i> Esp: 99,8 Ant: 101,3 Obs: 99,7	Japón <i>Reserva de dinero M2 YoY</i> Esp: 4% Ant: 4,2% Obs: 4,2%	China <i>Oferta de dinero M2 YoY</i> Esp: 8,3% Ant: 8,3% Obs: 8,7%	Perú <i>Tipo referencial</i> Esp: 2% Ant: 1,5% Obs: 2%	Estados Unidos <i>Inflación 1A U. de Mich.</i> Esp: 4,9% Ant: 4,8% Obs: 4,9%
Japón <i>Beneficios laborales (YoY)</i> Esp: 0,6% Ant: 0,7% Obs: 0,2%	Japón <i>Reserva de dinero M3 YoY</i> Esp: 3,7% Ant: 3,8% Obs: 3,7%	Estados Unidos <i>Inventarios al por mayor MoM</i> Esp: 1,1% Ant: 1,1% Obs: 1,4%	México <i>Producción industrial NSA (YoY)</i> Esp: 3,9% Ant: 5,5% Obs: 1,6%	Estados Unidos <i>Inflación 5-10A U. de Mich.</i> Esp: -- Ant: 2,9% Obs: 2,9%

Fuente: Bloomberg

⁴ Esp: Esperado; Ant: Anterior; Obs: Observado.

b. Semana actual

Lunes	Martes	Miércoles	Jueves	Viernes
15 Noviembre	16 Noviembre	17 Noviembre	18 Noviembre	19 Noviembre
Japón <i>Índice industrial terciario MoM</i> Esp: 0,8% Ant: -1,7% Obs: --	Estados Unidos <i>Ventas al por menor anticipadas MoM</i> Esp: 1,3% Ant: 0,7% Obs: --	Reino Unido <i>IPC YoY</i> Esp: 3,9% Ant: 3,1% Obs: --	Estados Unidos <i>Peticiones iniciales de desempleo</i> Esp: 260k Ant: 267k Obs: --	Reino Unido <i>Ventas al por menor inc carb autos MoM</i> Esp: 0,5% Ant: -0,2% Obs: --
India <i>Exportaciones YoY</i> Esp: -- Ant: 22,6% Obs: --	Japón <i>Órdenes de máquinas centrales MoM</i> Esp: 1,7% Ant: -2,4% Obs: --	Eurozona <i>IPC YoY</i> Esp: 4,1% Ant: 3,4% Obs: --	Japón <i>IPC (YoY)</i> Esp: 0,2% Ant: 0,2% Obs: --	Reino Unido <i>Ventas al por menor sin carb autos MoM</i> Esp: 0,6% Ant: -0,6% Obs: --
Estados Unidos <i>Encuesta manufacturera NY</i> Esp: 22 Ant: 19,8 Obs: --	Reino Unido <i>Cambio en desempleados</i> Esp: -- Ant: -51.1k Obs: --	Reino Unido <i>IPC (MoM)</i> Esp: 0,8% Ant: 0,3% Obs: --	Estados Unidos <i>Índice líder</i> Esp: 0,8% Ant: 0,2% Obs: --	Reino Unido <i>Ventas al por menor inc carb autos YoY</i> Esp: -1,9% Ant: -1,3% Obs: --
India <i>Precios al por mayor YoY</i> Esp: 11,14% Ant: 10,66% Obs: --	Eurozona <i>PIB SA QoQ</i> Esp: 2,2% Ant: 2,2% Obs: --	Estados Unidos <i>Solicitudes de hipoteca MBA</i> Esp: -- Ant: 5,5% Obs: --	Estados Unidos <i>Panorama de negocios por la Fed de Philadelphia</i> Esp: 24 Ant: 23,8 Obs: --	Reino Unido <i>Ventas al por menor sin carb autos YoY</i> Esp: -2,8% Ant: -2,6% Obs: --
Perú <i>Actividad económica YoY</i> Esp: -- Ant: 11,8% Obs: --	Estados Unidos <i>Producción industrial MoM</i> Esp: 0,8% Ant: -1,3% Obs: --	Reino Unido <i>IPC subyacente YoY</i> Esp: 3,1% Ant: 2,9% Obs: --	Japón <i>IPC nac ex alimentos frescos YoY</i> Esp: 0,1% Ant: 0,1% Obs: --	Reino Unido <i>PSNB sin grupos bancarios</i> Esp: 14.0b Ant: 21.8b Obs: --
India <i>Importaciones YoY</i> Esp: -- Ant: 84,8% Obs: --	Reino Unido <i>Tasa de desempleo ILO 3 meses</i> Esp: 4,4% Ant: 4,5% Obs: --	Estados Unidos <i>Construcciones iniciales</i> Esp: 1580k Ant: 1555k Obs: --	Chile <i>PIB YoY</i> Esp: -- Ant: 18,1% Obs: --	Reino Unido <i>Finanzas públicas (PSNCR)</i> Esp: -- Ant: 4.7b Obs: --
Eurozona <i>Balanza comercial SA</i> Esp: 11.5b Ant: 11.1b Obs: --	Eurozona <i>PIB SA YoY</i> Esp: 3,7% Ant: 3,7% Obs: --	Eurozona <i>IPC (MoM)</i> Esp: 0,8% Ant: 0,8% Obs: --	Estados Unidos <i>Reclamos continuos</i> Esp: 2123k Ant: 2160k Obs: --	Reino Unido <i>Préstamos netos del sector púb</i> Esp: 12.4b Ant: 21.0b Obs: --
India <i>Balanza comercial</i> Esp: -\$19900.0m Ant: -\$22590.0m Obs: --	Reino Unido <i>Desempleo registrado</i> Esp: -- Ant: 5,2% Obs: --	Reino Unido <i>RPI MoM</i> Esp: 0,8% Ant: 0,4% Obs: --	Estados Unidos <i>Langer Consumer Comfort</i> Esp: -- Ant: 50,3 Obs: --	Eurozona <i>ECB cuenta corriente SA</i> Esp: -- Ant: 13.4b Obs: --

Fuente: Bloomberg

ANEXO 1: OPERACIONES DE MERCADO ABIERTO

Cuadro 1¹

Saldos Contables de OMAS del Banco de la República			
Cifras en miles de millones de pesos			
	30-sep-21	29-oct-21	Diferencia Mes Anterior
I. Operaciones Definitivas 1/	26.077,2	30.380,1	-4.303,0
A. Tes clase A	0,0	0,0	0,0
B. Tes clase B	24.631,3	29.037,7	-4.406,4
C. TES ley 546	0,0	0,0	0,0
D. Títulos Fogafin	0,0	0,0	0,0
Títulos Hipotecarios Clase A	0,0	0,0	0,0
Títulos Hipotecarios Clase B	0,0	0,0	0,0
Títulos Hipotecarios Clase C	0,0	0,0	0,0
Títulos Capitalización Banca Públ	0,0	0,0	0,0
E. Títulos Deuda Privada	1.445,9	1.342,4	103,4
II. Operaciones Transitorias	20.221,1	18.743,2	1.477,9
E. Expansión transitoria	20.443,5	19.069,8	1.373,7
Repos a 1 día	14.581,0	9.097,0	5.484,0
Repos a 7 días	729,3	6.236,2	-5.506,9
Repos a 14 días	1.920,0	0,0	1.920,0
Repos a 30 días	506,4	511,8	-5,4
Repos a 60 días	155,0	866,0	-711,0
Repos a 90 días	892,2	692,2	200,0
Repos a 180 días	442,0	449,0	-7,0
Repos a 270 días	1.010,0	1.010,0	0,0
Repos a 360 días	207,6	207,6	0,0
F. Contracción transitoria	222,4	326,6	-104,2
Repo reversa	0,0	0,0	0,0
Depósitos Remunerados	222,4	326,6	-104,2
Total (I + II)	46.298,2	49.123,3	-2.825,1

Fuente: Banco de la República

1/. Corresponde al valor presente de los saldos de los títulos en el portafolio del BR valorados a tasas de mercado.

Cuadro 2²

Total saldo de operaciones de mercado abierto por plazos al vencimiento al 12-nov-2021

Montos en miles de millones

	PLAZO										TOTAL	VARIACION	
	4	7	14	30	60	90	180	270	361	SEMANAL		AÑO CORRIDO	
DEPÓSITOS CONTRACCION	979,95	0,00	0,00	0,00	0,00	0,00	0,00	0,00	0,00	0,00	979,95	91,82	-1.884,27
SUBASTA	0,00	0,00	0,00	0,00	0,00	0,00	0,00	0,00	0,00	0,00	0,00	0,00	0,00
VENTANILLA	979,95	0,00	0,00	0,00	0,00	0,00	0,00	0,00	0,00	0,00	979,95	91,82	-1.884,27
REPOS EXPANSION (REPO B.R.)	10.901,30	9.036,00	0,00	542,70	911,00	692,20	405,00	1.025,00	227,55	23.740,75	4.706,35	19.061,55	
SUBASTA	10.884,30	9.036,00	0,00	542,70	911,00	692,20	405,00	1.025,00	227,55	23.723,75	4.849,35	19.044,55	
VENTANILLA	17,00	0,00	0,00	0,00	0,00	0,00	0,00	0,00	0,00	17,00	-143,00	17,00	
OVERNIGHT	0,00	0,00	0,00	0,00	0,00	0,00	0,00	0,00	0,00	0,00	0,00	0,00	
APOYO TRANSITORIO	0,00	0,00	0,00	0,00	0,00	0,00	0,00	0,00	0,00	0,00	0,00	0,00	
SUBASTA	0,00	0,00	0,00	0,00	0,00	0,00	0,00	0,00	0,00	0,00	0,00	0,00	
VENTANILLA	0,00	0,00	0,00	0,00	0,00	0,00	0,00	0,00	0,00	0,00	0,00	0,00	
										0,00			

Fuente: DFV

El saldo refleja las operaciones adjudicadas

No se incluyen operaciones de subastas de FRECH

¹ Datos disponibles hasta el 29 de Octubre de 2021

² Incluye operaciones de repos con colateral título de deuda privada y repos con colateral pagarés. El saldo refleja las operaciones adjudicadas vigentes.

Cuadro 3³

Banco de la República Sección Mesa de Dinero MILES DE MILLONES DE \$							
COMPOSICION DEL SALDO DE LAS OPERACIONES DE MERCADO ABIERTO							
FECHA	OPERACIONES DE CONTRACCIÓN			OPERACIONES DE EXPANSIÓN			
	SUBASTA	VENTANILLA	SALDO	REPOS ENTIDADES FINANCIERAS			
				SUBASTA	VENTANILLA	OVERNIGHT	SALDO
08/01/2021	8166,40	221,80	8388,20	4228,43	0,00	0,00	4228,43
15/01/2021	5507,90	518,13	6026,03	5636,30	0,00	0,00	5636,30
22/01/2021	4674,90	133,80	4808,70	5232,10	0,00	0,00	5232,10
29/01/2021	3232,80	221,49	3454,29	7348,90	0,00	0,00	7348,90
05/02/2021	2298,50	119,63	2418,13	8803,00	0,00	0,00	8803,00
12/02/2021	2066,00	17,35	2083,35	7218,11	0,00	0,00	7218,11
19/02/2021	2103,00	724,44	2827,44	4493,72	80,00	1,00	4574,72
26/02/2021	1928,00	121,53	2049,53	4705,60	0,00	0,00	4705,60
05/03/2021	4106,66	30,23	4136,89	4515,54	0,00	4,10	4519,64
12/03/2021	12661,50	838,68	13500,18	2779,10	0,00	50,00	2829,10
19/03/2021	9397,50	15,16	9412,66	3499,10	0,00	0,00	3499,10
26/03/2021	6951,00	25,38	6976,38	4100,70	0,00	0,00	4100,70
31/03/2021	9181,00	15,18	9196,18	4388,50	0,00	0,00	4388,50
09/04/2021	5355,00	110,97	5465,97	3447,30	30,00	0,00	3477,30
16/04/2021	5794,40	40,42	5834,82	4459,70	200,00	0,00	4659,70
23/04/2021	3713,00	95,87	3808,87	6513,89	0,00	0,00	6513,89
30/04/2021	4619,00	45,13	4664,13	7542,65	0,00	0,00	7542,65
07/05/2021	3434,00	39,01	3473,01	10572,50	5,00	0,00	10577,50
14/05/2021	3620,00	38,47	3658,47	11801,94	0,00	0,00	11801,936
21/05/2021	2547,00	150,94	2697,94	16137,61	50,00	0,00	16187,607
28/05/2021	1290,00	541,08	1831,08	13682,41	0,00	0,00	13682,407
04/06/2021	320,00	434,29	754,29	13983,21	198,00	0,00	14181,207
11/06/2021	270,00	712,89	982,89	11471,21	0,00	0,00	11471,207
18/06/2021	0,00	722,32	722,32	12279,40	0,00	0,00	12279,396
25/06/2021	0,00	552,92	552,92	10103,61	10,70	0,00	10114,307
02/07/2021	0,00	1271,41	1271,41	12758,95	184,00	0,00	12942,954
09/07/2021	0,00	877,07	877,07	8854,53	0,00	0,00	8854,525
16/07/2021	0,00	776,60	776,60	11412,85	1,00	0,00	11413,854
23/07/2021	0,00	736,26	736,26	14734,50	0,00	0,00	14734,498
30/07/2021	0,00	945,70	945,70	11542,45	0,00	0,00	11542,454
06/08/2021	0,00	808,16	808,16	13878,14	1,00	0,00	13879,139
13/08/2021	0,00	816,57	816,57	11659,10	705,00	0,00	12364,104
20/08/2021	0,00	528,93	528,93	17516,06	0,00	0,00	17516,064
27/08/2021	0,00	724,39	724,39	13828,09	4,00	4,10	13836,195
03/09/2021	0,00	271,73	271,73	16472,70	0,00	0,00	16472,704
10/09/2021	0,00	519,28	519,28	11372,64	0,00	0,00	11372,638
17/09/2021	0,00	191,57	191,57	15887,25	13,80	0,00	15901,054
24/09/2021	0,00	404,55	404,55	19650,52	0,00	0,00	19650,520
01/10/2021	0,00	175,85	175,85	23248,25	0,00	0,00	23248,247
08/10/2021	0,00	143,84	143,84	18202,75	0,00	0,00	18202,754
15/10/2021	0,00	140,76	140,76	17486,75	0,00	0,00	17486,751
22/10/2021	0,00	487,96	487,96	17235,23	0,00	0,00	17235,227
29/10/2021	0,00	326,59	326,59	18819,75	250,00	0,00	19069,754
05/11/2021	0,00	888,13	888,13	18874,40	160,00	0,00	19034,400
12/11/2021	0,00	979,95	979,95	23723,75	17,00	0,00	23740,754

Montos en miles de millones

³ Incluye operaciones de repos con colateral título de deuda privada y repos con colateral pagarés. El saldo refleja las operaciones adjudicadas vigentes.

Cuadro 4⁴

RESUMEN DE REPOS APROBADOS

1. Expansión Transitoria (millones de pesos \$)		APROBADAS									
Tipo	Plazo	DIA	CUPO	PRESENTADAS			APROBADAS		EXCESO	VARIACION SEMANAL	
				MONTO	TASA	TASA MAXIMA	MONTO	TASA *	DEMANDA	ABSOLUTA	(%)
Subasta	1 Día	lunes, 08 de nov 2021	13.085.000	9.134.000	2,50%	3,50%	9.134.000	2,50%	0	9.134.000	0,00%
		martes, 09 de nov 2021	14.000.000	6.187.000	2,50%	3,50%	6.187.000	2,50%	0	-2.601.247	-29,60%
		miércoles, 10 de nov 2021	15.000.000	13.185.000	2,50%	3,50%	13.185.000	2,50%	0	4.041.978	44,21%
		jueves, 11 de nov 2021	15.505.000	10.660.531	2,50%	3,50%	10.660.531	2,50%	0	1.457.681	15,84%
		viernes, 12 de nov 2021	15.389.000	10.884.300	2,50%	3,50%	10.884.300	2,50%	0	684.850	6,71%
		TOTAL		72.979.000	50.050.831			50.050.831	2,50%	0	12.717.261,70
Ventanilla	1 Día	lunes, 08 de nov 2021	0	0	0,00%	0,00%	0	0,00%	0	0	0,00%
		martes, 09 de nov 2021	0	200.000	3,50%	3,50%	200.000	3,50%	0	200.000	0,00%
		miércoles, 10 de nov 2021	0	15.000	3,50%	3,50%	15.000	3,50%	0	15.000	0,00%
		jueves, 11 de nov 2021	0	0	0,00%	0,00%	0	0,00%	0	-600.000	-100,00%
		viernes, 12 de nov 2021	0	17.000	3,50%	3,50%	17.000	3,50%	0	17.000	0,00%
		TOTAL		0	232.000			232.000	3,50%	0	-368.000,00
Overnight Faltante de Compensación	1 Día	lunes, 08 de nov 2021	0	0	0,00%	0,00%	0	0,00%	0	0	0,00%
		martes, 09 de nov 2021	0	0	0,00%	0,00%	0	0,00%	0	0	0,00%
		miércoles, 10 de nov 2021	0	0	0,00%	0,00%	0	0,00%	0	0	0,00%
		jueves, 11 de nov 2021	0	0	0,00%	0,00%	0	0,00%	0	0	0,00%
		viernes, 12 de nov 2021	0	0	0,00%	0,00%	0	0,00%	0	0	0,00%
		TOTAL		0	0			0	0,00%	0	0,00
Overnight por Intradía	1 Día	lunes, 08 de nov 2021	0	0	0,00%	0,00%	0	0,00%	0	0	0,00%
		martes, 09 de nov 2021	0	0	0,00%	0,00%	0	0,00%	0	0	0,00%
		miércoles, 10 de nov 2021	0	0	0,00%	0,00%	0	0,00%	0	0	0,00%
		jueves, 11 de nov 2021	0	0	0,00%	0,00%	0	0,00%	0	0	0,00%
		viernes, 12 de nov 2021	0	0	0,00%	0,00%	0	0,00%	0	-160.000	-100,00%
		TOTAL		0	0			0	0,00%	0	-160.000,00
Subasta	7 Días	lunes, 08 de nov 2021	14.870.000	900.000	0,00%	0,00%	900.000	0,00%	0	900.000	0,00%
		martes, 09 de nov 2021	15.000.000	0	0,00%	0,00%	0	0,00%	0	-900.000	-100,00%
		miércoles, 10 de nov 2021	18.940.000	3.000.000	0,00%	0,00%	3.000.000	0,00%	0	-200.000	-6,25%
		jueves, 11 de nov 2021	19.000.000	2.495.000	0,00%	0,00%	2.495.000	0,00%	0	2.263.000	975,43%
		viernes, 12 de nov 2021	18.925.000	2.641.000	0,00%	0,00%	2.641.000	0,00%	0	1.997.700	310,54%
		TOTAL		86.735.000	9.036.000			9.036.000	0,00%	0	4.060.700,00
Subasta	14 Días	lunes, 08 de nov 2021	0	0	0,00%	0,00%	0	0,00%	0	0	0,00%
		martes, 09 de nov 2021	0	0	0,00%	0,00%	0	0,00%	0	0	0,00%
		miércoles, 10 de nov 2021	0	0	0,00%	0,00%	0	0,00%	0	0	0,00%
		jueves, 11 de nov 2021	0	0	0,00%	0,00%	0	0,00%	0	0	0,00%
		viernes, 12 de nov 2021	0	0	0,00%	0,00%	0	0,00%	0	0	0,00%
		TOTAL		0	0			0	0,00%	0	0,00
Subasta	30 Días	lunes, 08 de nov 2021	1.000.000	115.000	0,00%	0,00%	115.000	0,00%	0	115.000	0,00%
		martes, 09 de nov 2021	1.000.000	0	0,00%	0,00%	0	0,00%	0	0	0,00%
		miércoles, 10 de nov 2021	1.000.000	60.000	0,00%	0,00%	60.000	0,00%	0	35.000	140,00%
		jueves, 11 de nov 2021	0	0	0,00%	0,00%	0	0,00%	0	-20.000	-100,00%
		viernes, 12 de nov 2021	1.000.000	60.000	0,00%	0,00%	60.000	0,00%	0	24.300	68,07%
		TOTAL		4.000.000	235.000			235.000	0,00%	0	154.300,00
Subasta	60 Días	lunes, 08 de nov 2021	14.000.000	15.000	0,00%	0,00%	15.000	0,00%	0	15.000	0,00%
		martes, 09 de nov 2021	14.000.000	0	0,00%	0,00%	0	0,00%	0	0	0,00%
		miércoles, 10 de nov 2021	18.000.000	0	0,00%	0,00%	0	0,00%	0	-15.000	-100,00%
		jueves, 11 de nov 2021	18.000.000	0	0,00%	0,00%	0	0,00%	0	0	0,00%
		viernes, 12 de nov 2021	18.000.000	15.000	0,00%	0,00%	15.000	0,00%	0	15.000	0,00%
		TOTAL		82.000.000	30.000			30.000	0,00%	0	15.000,00
Subasta	90 Días	lunes, 08 de nov 2021	0	0	0,00%	0,00%	0	0,00%	0	0	0,00%
		martes, 09 de nov 2021	0	0	0,00%	0,00%	0	0,00%	0	0	0,00%
		miércoles, 10 de nov 2021	0	0	0,00%	0,00%	0	0,00%	0	0	0,00%
		jueves, 11 de nov 2021	0	0	0,00%	0,00%	0	0,00%	0	0	0,00%
		viernes, 12 de nov 2021	0	0	0,00%	0,00%	0	0,00%	0	0	0,00%
		TOTAL		0	0	0,0	0,0	0	0,00%	0	0,00
Subasta	180 Días	jueves, 11 de nov 2021	1.000.000	75.000	0,00%	2,20%	75.000	0,00%	0	75.000	0,00%
		TOTAL	1.000.000	75.000			75.000	0,00%	0	75.000,00	0,00
Subasta	270 Días	viernes, 12 de nov 2021	0	0	0,00%	0,00%	0	0,00%	0	-15.000	-100,00%
		TOTAL	0	0	0,0	0,0	0	0,00%	0	0,00	0,00
Subasta	365 Días	jueves, 11 de nov 2021	0	0	0,00%	0,00%	0	0,00%	0	0	0,00%
		TOTAL	0	0	0,0	0,0	0	0,00%	0	0,00	0,00
TOTAL				59.658.830,70			59.658.830,70				

2. Contracción Transitoria (millones de pesos \$)		APROBADAS									
Tipo	Plazo	DIA	CUPO	PRESENTADAS			APROBADAS		EXCESO	VARIACION SEMANAL	
				MONTO	TASA	TASA MAXIMA	MONTO	TASA CORTE	DEMANDA	ABSOLUTA	(%)
Ventanilla	1 Día	lunes, 08 de nov 2021	0	765.896	1,50%	1,50%	765.896	1,50%	0	765.896	0,00%
		martes, 09 de nov 2021	0	1.068.665	1,50%	1,50%	1.068.665	1,50%	0	461.649	76,05%
		miércoles, 10 de nov 2021	0	509.368	1,50%	1,50%	509.368	1,50%	0	-154.776	-23,30%
		jueves, 11 de nov 2021	0	403.895	1,50%	1,50%	403.895	1,50%	0	-823.270	-67,09%
		viernes, 12 de nov 2021	0	979.947	1,50%	1,50%	979.947	2,50%	0	91.822	10,34%
		TOTAL		0	3.727.771			3.727.771	1,76%	0	341.320,00
Subasta	7 Días	lunes, 08 de nov 2021	0	0	0,00%	0,00%	0	0,00%	0	0	0,00%
		martes, 09 de nov 2021	0	0	0,00%	0,00%	0	0,00%	0	0	0,00%
		miércoles, 10 de nov 2021	0	0	0,00%	0,00%	0	0,00%	0	0	0,00%
		jueves, 11 de nov 2021	0	0	0,00%	0,00%	0	0,00%	0	0	0,00%
		viernes, 12 de nov 2021	0	0	0,00%	0,00%	0	0,00%	0	0	0,00%
		TOTAL		0	0			0	0,00%	0	0,00
Subasta	14 Días	lunes, 08 de nov 2021	0	0	0,00%	0,00%	0	0,00%	0	0	0,00%
		martes, 09 de nov 2021	0	0	0,00%	0,00%	0	0,00%	0	0	0,00%
		miércoles, 10 de nov 2021	0	0	0,00%	0,00%	0	0,00%	0	0	0,00%
		jueves, 11 de nov 2021	0	0	0,00%	0,00%	0	0,00%	0	0	0,00%
		viernes, 12 de nov 2021	0	0	0,00%	0,00%	0	0,00%	0	0	0,00%
		TOTAL		0	0			0	0,00%	0	0,00
TOTAL				3.727.770,80			3.727.770,80				

* Tasa Efectiva anual
Fuente: DFV, DOAM

⁴ Incluye operaciones de repos con colateral título de deuda privada y repos con colateral pagarés

ANEXO 2: AGREGADOS MONETARIOS

CUADRO 5
M3 PÚBLICO** Y PRIVADO*

(Miles de millones de pesos)

	septiembre			diciembre			marzo			junio			agosto		
	2019	2020	var %	2019	2020	var %	2020	2021	var %	2020	2021	var %	2020	2021	var %
M3 Privado*	458,275	532,709	16.2	490,344	559,528	13.9	512,649	556,965	8.6	537,376	569,459	6.0	534,441	575,099	7.6
Efectivo	63,559	83,914	32.0	75,252	94,627	25.7	71,951	91,363	27.0	81,634	95,036	16.4	83,470	96,173	15.2
DEPÓSITOS	394,716	448,795	13.7	415,092	464,901	11.8	440,698	465,602	5.7	455,742	474,423	4.1	450,971	478,926	6.2
Ctas. Ctes.	39,156	50,224	28.3	44,798	56,207	25.5	55,477	59,094	6.5	52,373	60,295	15.1	50,855	61,706	21.3
CDT	168,728	162,908	-3.4	164,733	155,706	-5.5	164,702	150,585	-8.6	165,855	149,090	-10.1	164,605	148,869	-9.6
Ahorro	151,892	200,437	32.0	170,756	216,523	26.8	186,124	218,656	17.5	203,124	226,492	11.5	200,719	230,037	14.6
Otros	34,941	35,226	0.8	34,805	36,465	1.9	34,395	37,266	8.3	34,390	38,546	12.1	34,791	38,313	10.1
M3 Público**	64,761	62,063	-4.2	54,476	59,282	8.8	58,892	62,862	6.7	60,297	66,400	10.1	61,474	67,129	9.2
Ctas. Ctes.	10,078	9,632	-4.4	9,040	9,908	9.6	9,503	10,630	11.9	9,847	10,823	9.9	9,425	11,094	17.7
CDT	7,415	6,768	-8.7	6,154	5,279	-14.2	6,378	5,604	-12.1	6,328	5,909	-6.6	6,963	6,522	-6.3
Ahorro	36,481	35,021	-4.0	27,737	31,892	15.0	32,910	35,437	7.7	33,689	37,631	11.7	34,556	37,503	8.5
Fiduciarios	7,591	7,839	3.3	6,881	7,420	7.8	7,248	7,966	9.9	7,662	8,543	11.5	7,628	8,685	13.9
Otros	3,195	2,803	-12.3	4,664	4,783	2.5	2,853	3,225	13.0	2,771	3,494	26.1	2,901	3,326	14.6
M3 Total***	523,036	594,772	13.7	544,820	618,810	13.4	571,541	619,826	8.4	597,673	635,859	6.4	595,915	642,228	7.8

CARTERA PÚBLICA** Y PRIVADA*

(Miles de millones de pesos)

Cartera Bruta	475,911	501,096	5.3	482,735	500,789	3.7	503,944	506,062	0.4	507,245	517,653	2.1	501,368	526,955	5.1
Pública	19,114	20,133	5.3	20,028	20,415	1.9	21,467	20,091	-6.4	20,773	19,995	-3.7	20,077	20,189	0.6
Privada	456,796	480,962	5.3	462,708	480,373	3.8	482,477	485,972	0.7	486,472	497,658	2.3	481,291	506,766	5.3

Variación anual - para la cartera pública y privada, incluye Leasing Financiero

*Incluye hogares, empresas no financieras, sociedades financieras (depositorias y no depositarias) y no residentes

** Incluye entidades públicas del orden nacional, departamental y municipal y sociedades públicas no financieras.

***A partir de las estadísticas con corte a jun /2020 se excluyeron los CDT y los bonos en poder del Banco de la República, y se reprocesó la serie desde mar /2020 hasta la fecha.

Fuentes: Banco de la República, cálculos con información de los balances de los establecimientos de crédito y del formato 338 de la Superintendencia Financiera.

CUADRO 6
Portafolio Financiero del Sector Real en ml
(Miles de Millones de pesos)

AÑO	MES	TOTAL			SECTOR PUBLICO			SECTOR PRIVADO ¹		
		M3*	TES	M3* + TES	M3*	TES	TOTAL	M3*	TES	TOTAL
2006	diciembre	132,740.1	64,184.7	196,924.8	23,061.2	30,872.4	53,933.6	109,678.9	33,312.3	142,991.2
2007	diciembre	156,820.1	71,221.9	228,041.9	24,129.7	31,221.9	55,351.6	132,690.4	40,000.0	172,690.4
2008	diciembre	183,455.2	82,331.7	265,787.0	29,448.4	36,925.8	66,374.2	154,006.8	45,405.9	199,412.7
2009	diciembre	197,491.3	86,560.0	284,051.3	30,180.5	36,444.8	66,625.3	167,310.7	50,115.2	217,425.9
2010	diciembre	219,828.3	101,942.8	321,771.1	33,088.8	40,159.4	73,248.2	186,739.5	61,783.5	248,523.0
2011	diciembre	259,929.7	110,967.9	370,897.6	37,698.6	42,480.6	80,179.2	222,231.1	68,487.3	290,718.4
2012	diciembre	300,208.6	113,374.9	413,583.5	43,024.8	41,748.0	84,772.8	257,183.8	71,626.9	328,810.7
2013	diciembre	341,304.2	128,429.9	469,734.1	51,428.4	45,315.1	96,743.5	289,875.8	83,114.8	372,990.6
2014	diciembre	371,418.5	146,828.4	518,246.9	52,573.7	44,626.8	97,200.5	318,844.8	102,201.5	421,046.4
2015	diciembre	414,501.0	157,017.5	571,518.4	46,294.7	45,977.4	92,272.1	368,206.3	111,040.0	479,246.3
2016	diciembre	445,146.6	184,070.6	629,217.2	49,781.5	45,519.2	95,300.7	395,365.1	138,551.4	533,916.5
2017	diciembre	477,753.3	198,563.0	676,316.3	57,124.8	42,602.0	99,726.8	420,628.5	155,961.0	576,589.5
2018	diciembre	504,616.3	237,869.8	742,486.1	60,656.4	55,111.2	115,767.6	443,959.9	182,758.6	626,718.5
2019	diciembre	544,820.5	248,922.3	793,742.8	54,476.4	48,052.9	102,529.3	490,344.1	200,869.3	691,213.5
2020	enero	536,447.5	253,541.0	789,988.5	55,270.6	50,142.9	105,413.5	481,176.9	203,398.1	684,575.0
	febrero	543,772.3	255,302.5	799,074.8	56,041.6	50,829.5	106,871.0	487,730.7	204,473.0	692,203.8
	marzo	571,540.6	248,523.2	820,063.8	58,891.7	50,895.0	109,786.7	512,648.9	197,628.2	710,277.1
	abril	586,645.4	247,062.2	833,707.7	59,433.6	49,420.8	108,854.4	527,211.9	197,641.5	724,853.3
	mayo	589,553.0	253,998.8	843,551.8	57,057.3	51,181.3	108,238.6	532,495.7	202,817.5	735,313.1
	junio	597,673.3	255,043.6	852,716.9	60,297.1	50,458.8	110,755.9	537,376.2	204,584.8	741,961.0
	julio	597,091.3	258,049.8	855,141.1	59,261.1	51,399.4	110,660.5	537,830.2	206,650.3	744,480.6
	agosto	595,914.6	264,242.0	860,156.6	61,473.5	52,014.8	113,488.3	534,441.1	212,227.2	746,668.3
	septiembre	594,772.1	269,339.9	864,112.1	62,063.5	51,273.0	113,336.5	532,708.7	218,066.9	750,775.5
	octubre	599,689.9	269,363.7	869,053.6	63,415.4	53,270.8	116,686.2	536,274.5	216,093.0	752,367.5
	noviembre	604,768.8	274,622.0	879,390.8	64,029.2	48,892.4	112,921.6	540,739.7	225,729.6	766,469.3
	diciembre	618,810.1	272,271.0	891,081.1	59,281.9	46,883.6	106,165.5	559,528.2	225,387.4	784,915.6
2021	enero	607,526.5	277,686.0	885,212.5	59,457.0	49,049.8	108,506.8	548,069.5	228,636.2	776,705.7
	febrero	612,897.4	279,957.2	892,854.6	61,060.1	49,718.4	110,778.5	551,837.3	230,238.8	782,076.1
	marzo	619,826.1	283,226.1	903,052.2	62,861.5	55,758.1	118,619.6	556,964.6	227,468.0	784,432.6
	abril	623,196.2	293,422.3	916,618.5	63,950.0	60,368.2	124,318.3	559,246.1	233,054.1	792,300.2
	mayo	626,428.7	295,945.7	922,374.4	65,055.5	58,805.1	123,860.6	561,373.2	237,140.6	798,513.8
	junio	635,859.2	300,123.9	935,983.1	66,400.2	59,753.3	126,153.5	569,459.1	240,370.5	809,829.6
	julio	641,505.8	306,076.6	947,582.4	65,939.2	63,105.1	129,044.3	575,566.6	242,971.5	818,538.1
	agosto	642,228.2	306,984.4	949,212.6	67,128.8	58,214.4	125,343.2	575,099.4	248,770.0	823,869.4

Portafolio Financiero del Sector Real en ml
(% Variaciones)

AÑO	MES	TOTAL SECTOR REAL								
		TOTAL			SECTOR PUBLICO			SECTOR PRIVADO ¹		
		M3*	TES	M3* + TES	M3*	TES	TOTAL	M3*	TES	TOTAL
2007	diciembre	18.1%	11.0%	15.8%	4.6%	1.1%	2.6%	21.0%	20.1%	20.8%
2008	diciembre	17.0%	15.6%	16.6%	22.0%	18.3%	19.9%	16.1%	13.5%	15.5%
2009	diciembre	7.7%	5.1%	6.9%	2.5%	-1.3%	0.4%	8.6%	10.4%	9.0%
2010	diciembre	11.3%	17.8%	13.3%	9.6%	10.2%	9.9%	11.6%	23.3%	14.3%
2011	diciembre	18.2%	8.9%	15.3%	13.9%	5.8%	9.5%	19.0%	10.9%	17.0%
2012	diciembre	15.5%	2.2%	11.5%	14.1%	-1.7%	5.7%	15.7%	4.6%	13.1%
2013	diciembre	13.7%	13.3%	13.6%	19.5%	8.5%	14.1%	12.7%	16.0%	13.4%
2014	diciembre	8.8%	14.3%	10.3%	2.2%	-1.5%	0.5%	10.0%	23.0%	12.9%
2015	diciembre	11.6%	6.9%	10.3%	-11.9%	3.0%	-5.1%	15.5%	8.6%	13.8%
2016	diciembre	7.4%	17.2%	10.1%	7.5%	-1.0%	3.3%	7.4%	24.8%	11.4%
2017	diciembre	7.3%	7.9%	7.5%	14.8%	-6.4%	4.6%	6.4%	12.6%	8.0%
2018	diciembre	5.6%	19.8%	9.8%	6.2%	29.4%	16.1%	5.5%	17.2%	8.7%
2019	diciembre	8.0%	4.6%	6.9%	-10.2%	-12.8%	-11.4%	10.4%	9.9%	10.3%
2020	enero	9.4%	5.5%	8.1%	-3.4%	-11.0%	-7.2%	11.1%	10.5%	11.0%
	febrero	9.5%	4.1%	7.7%	-1.4%	-8.0%	-4.7%	10.9%	7.7%	9.9%
	marzo	13.6%	0.4%	9.2%	-9.3%	-4.4%	-7.1%	16.9%	1.7%	12.2%
	abril	15.9%	-1.0%	10.3%	-9.8%	-6.4%	-8.3%	19.7%	0.5%	13.8%
	mayo	16.6%	0.4%	11.2%	-12.9%	-3.4%	-8.7%	21.0%	1.4%	14.9%
	junio	16.5%	1.1%	11.4%	-7.7%	-2.8%	-5.5%	20.1%	2.1%	14.5%
	julio	15.8%	1.9%	11.2%	-8.2%	-1.4%	-5.2%	19.3%	2.7%	14.2%
	agosto	14.7%	4.1%	11.2%	-2.4%	-2.4%	-2.4%	17.0%	5.8%	13.6%
	septiembre	13.7%	7.3%	11.6%	-4.2%	1.4%	-1.7%	16.2%	8.8%	14.0%
	octubre	14.2%	6.8%	11.8%	2.6%	5.2%	3.7%	15.7%	7.2%	13.1%
	noviembre	12.2%	8.2%	10.9%	-1.3%	-5.8%	-3.3%	14.1%	11.9%	13.4%
	diciembre	13.6%	9.4%	12.3%	8.8%	-2.3%	3.6%	14.1%	12.2%	13.6%
2021	enero	13.2%	9.5%	12.1%	7.6%	-2.2%	2.9%	13.9%	12.4%	13.5%
	febrero	12.7%	9.7%	11.7%	9.0%	-2.2%	3.7%	13.1%	12.6%	13.0%
	marzo	8.4%	14.0%	10.1%	6.7%	9.6%	8.0%	8.6%	15.1%	10.4%
	abril	6.2%	18.8%	9.9%	7.6%	22.2%	14.2%	6.1%	17.9%	9.3%
	mayo	6.3%	16.5%	9.3%	14.0%	14.9%	14.4%	5.4%	16.9%	8.6%
	junio	6.4%	17.7%	9.8%	10.1%	18.4%	13.9%	6.0%	17.5%	9.1%
	julio	7.4%	18.6%	10.8%	11.3%	22.8%	16.6%	7.0%	17.6%	9.9%
	agosto	7.8%	16.2%	10.4%	9.2%	11.9%	10.4%	7.6%	17.2%	10.3%

*No incluye los TES del sector financiero

* A partir de las estadísticas con corte a ago 28 /2020 se excluyeron los CDT y los bonos en poder del Banco de la República, y se reprocesó la serie desde mar 27/2020 hasta la fecha.

Fuente: cálculos DTIE con base en DFV, Banco de la República.

ANEXO 3: CARTERA

CUADRO 1
Evolucion de la Cartera Bruta Total¹

Semana	Fecha	Cartera M/L MM\$			Cartera M/E en pesos MM\$			Cartera Total 1/ MM\$			Cartera M/E en US\$1/ (Millones)		
		2020	2021	Var. % Anual	2020	2021	Var. % Anual	2020	2021	Var. % Anual	2020	2021	Var. % Anual
		2021	2020										
1	ene-08	469,687.0	489,638.6	4.2	16,697.9	14,853.8	-11.0	486,384.9	504,492.3	3.7	5,102.3	4,270.6	-16.3
2	ene-15	470,505.2	489,009.7	3.9	16,793.9	14,853.3	-11.6	487,299.1	503,863.0	3.4	5,057.2	4,284.4	-15.3
3	ene-22	471,200.4	489,470.1	3.9	16,861.6	15,212.1	-9.8	488,062.0	504,682.2	3.4	5,009.4	4,315.2	-13.9
4	ene-29	471,289.8	490,276.6	4.0	17,192.2	15,573.0	-9.4	488,482.1	505,849.6	3.6	5,022.2	4,375.1	-12.9
5	feb-05	471,249.6	489,672.3	3.9	17,266.5	15,608.5	-9.6	488,516.1	505,280.7	3.4	5,065.9	4,405.1	-13.0
6	feb-12	474,507.9	492,033.3	3.7	17,262.1	15,522.7	-10.1	491,770.0	507,556.0	3.2	5,109.7	4,415.3	-13.6
7	feb-19	475,255.2	493,415.2	3.8	17,604.6	15,801.4	-10.2	492,859.8	509,216.6	3.3	5,180.8	4,444.3	-14.2
8	feb-26	476,602.5	493,961.8	3.6	18,255.5	16,095.9	-11.8	494,858.1	510,057.7	3.1	5,157.1	4,441.0	-13.9
9	mar-05	476,281.3	493,395.4	3.6	18,597.4	15,926.2	-14.4	494,878.7	509,321.7	2.9	5,188.2	4,375.1	-15.7
10	mar-12	478,171.1	493,855.4	3.3	21,862.4	15,689.9	-28.2	500,033.6	509,545.3	1.9	5,546.1	4,388.4	-20.9
11	mar-19	482,221.7	495,098.6	2.7	22,986.4	15,621.5	-32.0	505,208.2	510,720.1	1.1	5,634.0	4,396.3	-22.0
12	mar-26	484,796.4	496,208.2	2.4	23,780.2	16,180.2	-32.0	508,576.6	512,388.3	0.7	5,882.1	4,414.3	-25.0
13	abr-02	487,099.5	496,049.1	1.8	23,759.8	16,358.3	-31.2	510,859.3	512,407.4	0.3	5,927.0	4,446.9	-25.0
14	abr-09	488,592.5	495,797.4	1.5	23,111.7	16,192.8	-29.9	511,704.2	511,990.2	0.1	5,946.2	4,436.1	-25.4
15	abr-16	489,226.2	496,531.9	1.5	23,875.8	16,024.3	-32.9	513,102.0	512,556.2	-0.1	6,009.4	4,456.7	-25.8
16	abr-23	489,815.2	497,951.8	1.7	24,482.8	16,403.8	-33.0	514,297.9	514,355.6	0.0	6,060.3	4,506.5	-25.6
17	abr-30	490,846.5	498,832.4	1.6	23,740.3	16,889.8	-28.9	514,586.8	515,722.2	0.2	6,036.6	4,515.8	-25.2
18	may-07	490,620.4	498,933.2	1.7	23,281.2	17,188.8	-26.2	513,901.6	516,122.0	0.4	5,996.8	4,565.0	-23.9
19	may-14	491,447.5	500,246.9	1.8	23,590.4	17,022.6	-27.8	515,037.9	517,269.5	0.4	6,008.7	4,622.1	-23.1
20	may-21	491,765.1	501,092.0	1.9	22,723.9	17,352.4	-23.6	514,489.0	518,444.5	0.8	6,007.4	4,641.9	-22.7
21	may-28	492,749.3	502,392.6	2.0	22,332.8	17,533.5	-21.5	515,082.1	519,926.1	0.9	6,005.3	4,719.3	-21.4
22	jun-04	492,608.0	502,286.1	2.0	21,121.9	16,898.6	-20.0	513,729.9	519,184.7	1.1	5,924.7	4,682.1	-21.0
23	jun-11	492,580.6	503,326.2	2.2	22,085.8	16,680.4	-24.5	514,666.4	520,006.6	1.0	5,876.8	4,600.2	-21.7
24	jun-18	492,775.5	504,479.1	2.4	21,933.3	17,544.1	-20.0	514,708.8	522,023.2	1.4	5,875.1	4,673.7	-20.4
25	jun-25	492,591.4	505,780.2	2.7	21,902.2	17,513.4	-20.0	514,493.6	523,293.6	1.7	5,826.7	4,684.0	-19.6
26	jul-02	492,131.1	506,969.4	3.0	21,059.9	17,738.3	-15.8	513,191.0	524,707.7	2.2	5,776.3	4,696.2	-18.7
27	jul-09	491,169.8	507,279.8	3.3	20,784.6	18,157.9	-12.6	511,954.4	525,437.7	2.6	5,748.3	4,741.6	-17.5
28	jul-16	490,751.7	508,019.2	3.5	20,767.9	18,206.5	-12.3	511,519.6	526,225.7	2.9	5,686.8	4,780.5	-15.9
29	jul-23	490,648.1	508,686.2	3.7	20,899.3	18,758.7	-10.2	511,547.4	527,444.9	3.1	5,662.5	4,841.6	-14.5
30	jul-30	490,146.3	509,684.8	4.0	20,656.2	19,127.8	-7.4	510,802.4	528,812.7	3.5	5,533.3	4,945.3	-10.6
31	ago-06	488,463.0	509,668.0	4.3	20,543.9	19,757.4	-3.8	509,006.8	529,425.3	4.0	5,449.8	5,002.7	-8.2
32	ago-13	487,965.4	510,479.8	4.6	20,451.1	19,455.7	-4.9	508,416.5	529,935.5	4.2	5,405.8	5,079.5	-6.0
33	ago-20	487,980.1	511,516.6	4.8	20,503.6	19,774.8	-3.6	508,483.6	531,291.4	4.5	5,357.2	5,103.2	-4.7
34	ago-27	488,214.0	513,237.4	5.1	20,125.5	19,654.7	-2.3	508,339.5	532,892.1	4.8	5,352.0	5,126.2	-4.2
35	sep-03	487,958.9	514,486.6	5.4	19,521.0	19,428.0	-0.5	507,479.9	533,914.6	5.2	5,272.2	5,126.1	-2.8
36	sep-10	488,104.6	515,000.2	5.5	19,422.6	19,639.2	1.1	507,527.3	534,639.4	5.3	5,236.6	5,118.6	-2.3
37	sep-17	488,429.9	517,276.9	5.9	19,139.5	19,701.6	2.9	507,569.4	536,978.5	5.8	5,137.6	5,146.5	0.2
38	sep-24	488,556.2	518,423.0	6.1	19,748.9	19,746.3	0.0	508,305.1	538,169.4	5.9	5,106.0	5,135.8	0.6
39	oct-01	488,394.1	520,748.2	6.6	19,552.0	19,484.5	-0.3	507,946.1	540,232.7	6.4	5,036.8	5,152.8	2.3
40	oct-08	487,198.1	521,324.2	7.0	19,005.2	19,207.0	1.1	506,203.3	540,531.2	6.8	4,969.7	5,100.4	2.6
41	oct-15	487,524.6	522,854.7	7.2	18,983.9	18,978.0	0.0	506,508.4	541,832.7	7.0	4,935.4	5,030.6	1.9
42	oct-22	488,608.2	524,344.5	7.3	18,524.3	19,028.0	2.7	507,132.5	543,372.5	7.1	4,897.2	5,033.4	2.8
43	oct-29	490,259.6	527,587.6	7.6	18,701.4	18,635.0	-0.4	508,961.0	546,222.6	7.3	4,846.7	4,924.1	1.6
44	nov-05	489,426.6	527,661.7	7.8	18,098.7	19,177.7	6.0	507,525.3	546,839.4	7.7	4,841.6	4,940.5	2.0
45	nov-12	490,751.3			17,402.5			508,153.8			4,781.0		
46	nov-19	491,541.3			17,246.7			508,788.1			4,725.3		
47	nov-26	492,554.3			16,819.4			509,373.7			4,657.2		
48	dic-03	492,194.4			15,852.8			508,047.1			4,571.8		
49	dic-10	492,495.4			15,346.2			507,841.7			4,469.6		
50	dic-17	493,081.3			15,227.5			508,308.8			4,452.2		
51	dic-24	494,331.2			15,358.6			509,689.8			4,396.0		
52	dic-31	492,537.0			14,619.6			507,156.6			4,259.2		

¹ Corresponde a Cartera Ajustada. No incluye la cartera de las entidades financieras especiales (EFE).

Fuente: Formato 281 de la Superintendencia Financiera.

CUADRO 2
Evolucion de la Cartera Bruta por Modalidad¹

Semana	Fecha 2021	Comercial ² MM\$						Consumo ³ MM\$						Microcrédito MM\$						Hipotecaria ⁴ MM\$		
		Moneda Legal			Moneda Extranjera			Moneda Legal			Moneda Extranjera			Moneda Legal			Moneda Extranjera			Moneda Legal		
		2020	2021	Var. % Anual	2020	2021	Var. % Anual	2020	2021	Var. % Anual	2020	2021	Var. % Anual	2020	2021	Var. % Anual	2020	2021	Var. % Anual	2020	2021	Var. % Anual
1	ene-08	229,588.9	242,243.0	5.5	16,043.0	14,401.7	-10.2	155,304.3	158,492.1	2.1	654.5	451.8	-31.0	13,106.6	13,282.9	1.3	0.4	0.3	-14.8	71,687.1	75,620.5	5.5
2	ene-15	229,970.3	241,771.6	5.1	16,141.4	14,399.3	-10.8	155,645.5	158,372.2	1.8	652.1	453.7	-30.4	13,120.3	13,270.9	1.1	0.4	0.3	-16.3	71,769.1	75,595.0	5.3
3	ene-22	229,858.2	242,049.2	5.3	16,193.3	14,749.4	-8.9	156,329.4	158,470.4	1.4	667.9	462.4	-30.8	13,168.6	13,300.5	1.0	0.4	0.3	-16.3	71,844.3	75,650.1	5.3
4	ene-29	228,918.9	242,094.1	5.8	16,513.0	15,102.4	-8.5	157,097.1	159,004.1	1.2	678.9	470.3	-30.7	13,248.7	13,369.7	0.9	0.3	0.3	-7.0	72,025.1	75,808.7	5.3
5	feb-05	229,107.0	241,898.3	5.6	16,600.7	15,148.5	-8.7	156,925.0	158,660.3	1.1	665.4	459.7	-30.9	13,194.7	13,361.4	1.3	0.4	0.3	-21.5	72,023.0	75,752.3	5.2
6	feb-12	231,505.6	243,584.1	5.2	16,601.0	15,063.9	-9.3	157,684.8	159,111.2	0.9	660.7	458.5	-30.6	13,197.5	13,383.8	1.4	0.4	0.3	-21.5	72,120.0	75,954.2	5.3
7	feb-19	231,516.8	244,292.4	5.5	16,951.4	15,345.3	-9.5	158,259.4	159,475.8	0.8	652.9	455.8	-30.2	13,236.8	13,390.2	1.2	0.4	0.3	-21.0	72,242.2	76,256.8	5.6
8	feb-26	231,576.7	244,072.7	5.4	17,575.1	15,631.9	-11.1	159,213.3	159,836.4	0.4	680.0	463.8	-31.8	13,306.6	13,459.3	1.1	0.4	0.3	-18.1	72,505.9	76,593.4	5.6
9	mar-05	231,655.0	243,674.0	5.2	17,921.8	15,464.6	-13.7	158,903.3	159,662.0	0.5	675.3	461.3	-31.7	13,250.1	13,442.6	1.5	0.4	0.3	-18.7	72,472.9	76,616.0	5.7
10	mar-12	232,948.6	243,521.3	4.5	21,129.5	15,230.3	-27.9	159,415.6	160,149.6	0.5	732.5	459.3	-37.3	13,241.7	13,447.8	1.6	0.4	0.3	-22.4	72,565.2	76,736.7	5.7
11	mar-19	236,471.5	244,155.8	3.2	22,256.4	15,167.5	-31.9	159,840.1	160,559.6	0.5	729.7	453.7	-37.8	13,258.6	13,472.4	1.6	0.4	0.3	-25.5	72,651.5	76,910.8	5.9
12	mar-26	239,372.1	244,502.6	2.1	23,060.6	15,703.8	-31.9	159,544.6	161,130.0	1.0	719.1	476.1	-33.8	13,261.9	13,507.6	1.9	0.4	0.3	-25.7	72,617.9	77,067.9	6.1
13	abr-02	242,179.0	244,572.7	1.0	23,057.0	15,871.4	-31.2	159,050.8	160,707.0	1.0	702.3	486.6	-30.7	13,217.0	13,534.8	2.4	0.5	0.3	-41.3	72,652.7	77,234.6	6.3
14	abr-09	244,086.1	244,713.9	0.3	22,433.3	15,700.3	-30.0	158,648.7	160,296.6	1.0	678.0	492.2	-27.4	13,200.5	13,481.0	2.1	0.4	0.3	-42.7	72,657.2	77,305.9	6.4
15	abr-16	245,291.4	244,001.3	-0.1	23,192.4	15,540.3	-33.0	158,117.6	160,601.0	1.6	682.8	483.8	-29.1	13,163.0	13,477.9	2.4	0.7	0.2	-70.0	72,654.1	77,451.7	6.6
16	abr-23	246,359.1	245,777.0	-0.2	23,791.7	15,905.6	-33.1	157,646.5	161,022.0	2.1	690.4	498.0	-27.9	13,138.9	13,510.6	2.8	0.7	0.2	-70.2	72,670.7	77,642.1	6.8
17	abr-30	247,863.6	246,004.4	-0.8	23,071.4	16,362.8	-29.1	157,177.3	161,306.1	2.6	668.2	526.8	-21.2	13,097.4	13,546.0	3.4	0.8	0.2	-74.0	72,708.2	77,976.0	7.2
18	may-07	248,522.1	246,639.0	-0.8	22,636.6	16,645.3	-26.5	156,338.1	160,773.8	2.8	643.8	543.3	-15.6	13,056.6	13,494.3	3.4	0.8	0.2	-74.2	72,703.5	78,026.2	7.3
19	may-14	249,568.1	247,619.6	-0.8	22,947.5	16,477.6	-28.2	156,129.1	161,013.5	3.1	642.1	544.8	-15.2	13,049.5	13,471.6	3.2	0.8	0.2	-75.0	72,700.8	78,142.2	7.5
20	may-21	250,134.4	248,109.8	-0.8	22,116.6	16,795.3	-24.1	155,850.8	161,270.5	3.5	606.6	556.9	-8.2	13,023.6	13,456.5	3.3	0.8	0.2	-73.7	72,756.3	78,255.3	7.6
21	may-28	251,174.8	249,046.9	-0.8	21,736.3	16,959.0	-22.0	155,654.7	161,344.3	3.7	595.6	574.3	-3.6	13,019.5	13,500.7	3.7	0.8	0.1	-82.0	72,899.3	78,500.7	7.7
22	jun-04	251,637.0	248,667.9	-1.2	20,561.7	16,348.1	-20.5	155,050.8	161,363.5	4.1	559.4	550.3	-1.6	12,974.4	13,496.1	4.0	0.8	0.2	-75.8	72,945.8	78,758.5	8.0
23	jun-11	251,677.7	249,250.8	-1.0	21,499.9	16,118.6	-25.0	154,912.3	161,743.7	4.4	585.1	561.6	-4.0	12,950.4	13,467.2	4.0	0.8	0.2	-80.3	73,040.2	78,864.5	8.0
24	jun-18	251,708.6	249,877.6	-0.7	21,357.3	16,953.1	-20.6	155,017.9	162,146.1	4.6	575.2	590.8	2.7	12,942.2	13,463.6	4.0	0.8	0.2	-78.9	73,106.9	78,991.8	8.0
25	jun-25	251,395.9	250,502.0	-0.4	21,320.6	16,903.9	-20.7	155,109.2	162,567.8	4.8	580.8	609.4	4.9	12,946.6	13,495.0	4.2	0.8	0.1	-85.2	73,139.7	79,215.4	8.3
26	jul-02	251,396.7	251,237.2	-0.1	20,505.1	17,116.5	-11.1	154,586.2	162,659.9	5.2	554.0	621.7	12.2	12,940.9	13,510.9	4.4	0.8	0.1	-84.6	73,207.3	79,561.5	8.7
27	jul-09	250,579.9	251,436.3	0.3	20,239.8	17,511.0	-16.5	154,438.7	162,712.2	5.4	544.0	646.8	18.9	12,926.5	13,481.4	4.3	0.8	0.1	-84.3	73,224.7	79,649.9	8.8
28	jul-16	250,234.9	251,392.2	0.5	20,229.2	17,563.2	-13.2	154,319.5	163,265.1	5.8	538.0	643.2	19.6	12,926.7	13,517.7	4.6	0.8	0.1	-84.5	73,270.5	79,844.2	9.0
29	jul-23	249,922.4	251,086.8	0.5	20,355.1	18,085.6	-11.1	154,485.9	164,046.5	6.2	543.5	672.9	23.8	12,941.3	13,560.9	4.8	0.7	0.1	-83.6	73,298.6	79,992.0	9.1
30	jul-30	249,277.4	250,923.2	0.7	20,110.8	18,448.0	-8.3	154,509.0	164,640.7	6.6	544.6	679.7	24.8	12,938.7	13,681.7	5.7	0.7	0.1	-83.6	73,421.1	80,439.2	9.6
31	ago-06	248,272.1	251,044.4	1.1	20,000.3	19,073.2	-4.6	153,899.6	164,439.8	6.8	542.9	684.0	26.0	12,891.9	13,649.2	5.9	0.7	0.1	-83.4	73,399.3	80,534.5	9.7
32	ago-13	247,809.9	251,025.2	1.3	19,909.7	18,787.6	-5.6	153,850.8	165,051.6	7.3	540.6	668.0	23.6	12,881.9	13,687.4	6.3	0.7	0.1	-83.7	73,422.9	80,715.6	9.9
33	ago-20	247,712.0	251,262.3	1.4	19,969.0	19,112.5	-4.3	153,914.9	165,655.2	7.6	533.8	662.2	24.0	12,893.8	13,727.1	6.5	0.7	0.1	-83.7	73,459.4	80,872.1	10.1
34	ago-27	247,743.1	251,939.0	1.7	19,604.3	18,993.5	-3.1	153,998.1	166,385.2	8.0	520.5	661.1	27.0	12,936.9	13,837.0	7.0	0.7	0.1	-83.3	73,535.9	81,076.2	10.3
35	sep-03	247,620.6	252,308.0	1.9	19,020.0	18,822.9	-1.0	153,757.7	166,888.2	8.5	500.4	605.0	20.9	12,954.2	13,875.8	7.1	0.7	0.1	-83.0	73,626.3	81,414.6	10.6
36	sep-10	247,505.0	252,090.5	1.9	18,918.6	18,989.4	0.4	153,962.0	167,434.1	8.8	503.4	649.7	29.1	12,969.2	13,894.3	7.1	0.7	0.1	-91.9	73,668.4	81,581.3	10.7
37	sep-17	247,525.4	253,325.3	2.3	18,643.5	19,055.2	2.2	154,171.7	168,202.6	9.1	495.3	646.3	30.5	12,994.7	13,946.1	7.3	0.7	0.0	-93.8	73,738.1	81,803.0	10.9
38	sep-24	247,001.6	253,390.2	2.6	19,232.2	19,086.0	-0.8	154,709.3	168,985.5	9.2	516.0	660.3	28.0	13,043.6	14,028.9	7.6	0.7	0.0	-94.0	73,801.7	82,018.4	11.1
39	oct-01	246,456.2	254,224.6	3.2	19,041.5	18,829.3	-1.1	155,018.3	169,977.6	9.6	509.9	655.1	28.5	13,008.8	14,086.0	8.3	0.7	0.0	-94.1	73,910.7	82,460.0	11.6
40	oct-08	245,329.2	254,456.3	3.7	18,501.1	18,562.1	0.3	154,948.7	170,175.2	9.8	503.5	644.9	28.1	13,016.0	14,100.7	8.3	0.6	0.0	-95.5	73,904.3	82,592.1	11.8
41	oct-15	245,293.1	254,599.3	3.8	18,482.4	18,326.1	-0.8	155,244.3	171,279.0	10.3	500.9	651.9	30.1	13,025.6	14,152.7	8.7	0.6	0.0	-95.1	73,961.6	82,823.7	12.0
42	oct-22	245,481.4	255,084.0	3.9	18,029.9	18,363.3	1.8	155,967.2	172,087.4	10.3	493.8	664.6	34.6	13,078.6	14,189.5	8.5	0.5	0.0	-94.8	74,081.0	82,983.6	12.0
43	oct-29	245,665.0	256,526.6	4.4	18,195.9	17,960.7	-1.3	156,912.9	173,255.8	10.4	504.9	674.3	33.5	13,249.1	14,297.3	7.9	0.5	0.0	-94.3	74,432.7	83,507.9	12.2
44	nov-05	245,308.9	256,762.5	4.7	17,612.0	18,488.6	5.0	156,479.1	173,098.4	10.6	486.1	689.1	41.7	13,211.3	14,267.9	8.0	0.5	0.0	-93.9	74,427.3	83,532.9	12.2
45	nov-12	246,017.5			16,928.8			156,996.9			473.2		13,233.8			0.4			74,503.1			
46	nov-19	246,360.3			16,776.3			157,345.3			470.0		13,253.3			0.4			74,582.4			
47	nov-26	246,049.8			16,347.0			158,407.6			472.0		13,321.9			0.4			74,775.1			
48	dic-03	245,559.7			15,393.8			158,346.2			458.5		13,308.2			0.4			74,980.3			
49	dic-10	245,508.1			14,887.4			158,614.3			458.4		13,310.8			0.3			75,062.3			
50	dic-17	245,694.5			14,781.3			1														

CUADRO 3
Desembolsos y Tasas de Interés Cartera Comercial ¹
Moneda Legal

Semana	Fecha	Comercial ²				Ordinario				Preferencial				Tesorería			
		Desembolsos MM\$		Tasa de interés % ³		Desembolsos MM\$		Tasa de interés % ³		Desembolsos MM\$		Tasa de interés % ³		Desembolsos MM\$		Tasa de interés % ³	
		2020	2021	2020	2021	2020	2021	2020	2021	2020	2021	2020	2021	2020	2021	2020	2021
1	ene-08	1,563.7	2,043.3	8.85	6.64	726.0	645.9	10.37	8.07	802.6	1,011.4	7.51	4.33	35.1	386.0	7.97	10.31
2	ene-15	2,381.8	1,981.2	9.11	6.62	1,284.4	769.4	10.25	7.56	1,027.6	1,049.0	7.78	5.99	69.8	162.8	7.79	6.30
3	ene-22	3,014.7	2,887.8	8.27	6.36	1,286.6	1,099.6	10.15	7.68	1,671.0	1,669.5	6.88	5.36	57.1	118.7	6.99	8.30
4	ene-29	3,571.5	2,882.7	8.72	6.25	1,729.0	1,350.9	10.31	7.71	1,762.8	1,429.4	7.21	4.73	79.7	102.4	7.33	8.18
5	feb-05	2,196.2	1,831.6	9.03	6.64	1,246.2	932.0	10.20	7.84	934.9	831.6	7.49	5.11	15.1	68.0	8.08	9.02
6	feb-12	4,764.5	3,816.6	8.06	5.44	2,304.1	1,954.1	9.41	6.29	2,414.2	1,682.2	6.78	4.35	46.3	180.2	7.52	6.45
7	feb-19	3,209.8	3,180.9	8.31	5.91	1,524.0	1,266.1	9.95	7.36	1,654.6	1,811.5	6.82	4.75	31.2	103.2	7.52	8.36
8	feb-26	4,516.6	3,542.7	8.39	5.95	2,182.7	1,580.7	9.68	7.61	2,218.7	1,847.9	7.21	4.41	115.2	114.2	6.75	7.75
9	mar-05	2,374.3	2,682.6	8.87	6.15	1,325.9	1,029.8	10.06	7.48	1,021.3	1,463.5	7.32	4.70	27.1	189.2	9.29	10.12
10	mar-12	3,787.9	2,294.2	8.25	6.22	1,769.1	1,079.8	9.42	7.51	1,875.0	1,045.7	7.08	4.75	143.8	168.7	9.08	7.07
11	mar-19	6,534.7	3,013.9	7.90	5.96	1,984.0	1,320.8	9.34	7.26	4,385.9	1,462.0	7.24	4.66	164.7	231.1	8.21	6.78
12	mar-26	4,635.7	3,071.7	8.01	5.50	1,679.7	1,225.9	9.07	6.94	2,927.4	1,731.3	7.41	4.42	28.5	114.6	7.32	6.41
13	abr-02	4,963.8	3,316.9	8.16	5.46	1,464.0	1,272.8	9.51	7.22	3,450.9	2,002.8	7.59	4.30	49.0	41.2	8.15	7.71
14	abr-09	2,865.6	2,635.4	8.41	5.30	622.5	1,153.7	9.41	6.70	2,113.6	1,320.1	8.16	3.93	129.5	161.6	7.65	6.41
15	abr-16	2,623.9	2,757.2	8.13	6.02	1,035.8	1,215.6	9.22	7.27	1,542.1	1,365.7	7.44	4.79	46.0	175.9	6.61	6.90
16	abr-23	2,543.2	3,168.0	8.13	5.64	1,138.1	1,333.6	9.08	6.96	1,369.6	1,681.8	7.36	4.46	35.5	152.6	6.91	7.16
17	abr-30	2,907.8	4,231.7	8.20	5.47	1,224.1	1,795.5	9.14	6.92	1,670.1	2,265.3	7.52	4.23	13.6	170.8	7.68	6.74
18	may-07	1,999.7	2,806.4	8.94	5.33	1,159.8	887.7	10.08	7.10	827.9	1,834.9	7.38	4.34	12.0	83.8	6.62	8.14
19	may-14	1,952.0	3,166.4	8.59	5.16	1,018.2	1,212.5	9.46	6.74	931.7	1,747.9	7.64	3.98	2.1	206.1	10.51	5.88
20	may-21	1,893.9	2,743.0	8.34	5.34	1,001.4	1,045.2	9.41	6.83	870.8	1,632.0	7.15	4.28	21.8	65.9	6.53	8.16
21	may-28	2,118.6	3,948.1	8.40	5.67	1,169.4	1,646.1	9.19	6.91	943.1	2,108.8	7.42	4.67	6.1	193.1	7.04	5.91
22	jun-04	2,105.3	2,774.7	8.23	6.09	1,200.5	1,197.2	8.88	7.25	881.4	1,470.1	7.29	5.07	23.4	107.4	10.08	7.18
23	jun-11	1,848.9	2,897.0	8.03	5.77	1,026.3	991.6	9.11	7.33	731.4	1,736.4	6.56	4.81	91.2	169.0	7.58	6.43
24	jun-18	1,669.6	2,905.9	8.17	5.99	988.5	1,113.1	8.93	7.31	653.1	1,701.5	6.95	4.98	28.0	91.4	10.09	8.81
25	jun-25	2,064.9	3,416.2	7.99	5.80	1,288.4	1,494.1	8.63	6.86	738.4	1,769.8	6.80	4.72	38.1	152.3	9.12	7.89
26	jul-02	2,138.8	3,968.2	7.76	5.89	1,125.9	1,700.7	8.73	7.25	979.2	2,115.4	6.58	4.68	33.7	152.2	9.96	7.34
27	jul-09	1,822.5	2,250.3	7.65	5.74	906.3	899.4	9.07	7.39	836.8	1,265.4	6.09	4.39	79.3	85.5	7.77	8.39
28	jul-16	1,751.9	2,795.3	7.92	5.85	931.4	1,217.4	8.89	7.32	781.4	1,441.9	6.71	4.52	39.0	136.0	9.14	6.83
29	jul-23	1,607.3	2,318.7	7.58	6.53	765.9	976.1	8.98	7.21	792.7	1,027.6	6.09	4.90	48.7	314.9	9.64	9.70
30	jul-30	2,880.9	3,552.8	7.30	5.89	1,313.0	1,607.9	8.71	7.31	1,475.7	1,806.1	6.04	4.55	92.2	138.8	7.23	6.92
31	ago-06	1,514.8	2,271.4	7.49	6.11	824.8	1,026.5	8.52	7.46	639.3	1,157.2	6.02	4.74	50.6	87.7	9.27	8.49
32	ago-13	1,856.0	2,603.9	7.34	6.15	948.5	1,220.5	8.44	7.22	845.3	1,288.1	5.96	4.93	62.2	95.3	9.29	8.94
33	ago-20	2,214.3	2,501.9	6.68	5.71	841.1	974.4	8.46	7.43	1,296.6	1,435.1	5.40	4.37	76.6	92.4	8.85	8.30
34	ago-27	3,416.8	3,458.5	6.77	5.74	1,480.4	1,393.7	8.49	7.37	1,844.5	1,912.5	5.31	4.41	91.9	152.3	8.24	7.59
35	sep-03	2,709.9	3,464.2	7.34	6.25	1,493.1	1,589.8	8.61	7.45	1,154.1	1,757.2	5.59	5.07	62.7	117.2	8.98	7.54
36	sep-10	2,426.9	2,944.8	6.85	6.09	1,212.4	1,157.9	8.54	7.34	1,151.1	1,636.7	4.99	5.10	63.3	150.1	8.30	7.21
37	sep-17	3,535.4	3,514.0	6.43	6.07	1,362.2	1,564.0	8.15	6.93	2,089.0	1,824.5	5.22	5.19	84.1	125.4	8.74	8.10
38	sep-24	3,293.4	3,211.7	6.19	6.05	1,447.4	1,325.7	8.02	7.40	1,768.9	1,637.7	4.60	4.87	77.0	248.2	8.34	6.62
39	oct-01	3,500.7	4,254.1	6.23	6.10	1,566.7	1,964.9	7.65	7.55	1,851.9	2,062.9	4.93	4.70	82.1	226.3	8.38	6.37
40	oct-08	1,953.3	2,991.6	6.46	6.92	966.4	1,218.0	7.74	7.65	922.0	1,254.2	4.95	5.05	64.9	519.4	8.96	9.74
41	oct-15	2,054.7	3,023.8	6.73	6.60	1,179.3	1,353.4	7.57	7.67	815.6	1,453.3	5.35	5.55	59.8	217.0	9.03	7.00
42	oct-22	2,703.5	2,593.7	6.35	6.45	1,190.3	1,112.2	7.76	7.57	1,445.1	1,213.4	5.12	5.60	68.2	268.0	7.81	5.63
43	oct-29	4,377.0	4,936.5	6.48	6.28	1,919.2	2,329.2	7.59	7.53	2,357.9	2,359.3	5.54	5.06	100.0	248.0	7.42	6.01
44	nov-05	2,285.8	2,197.3	5.91	6.75	980.1	1,001.5	7.70	8.02	1,223.8	989.6	4.34	5.70	81.8	206.2	7.90	5.60
45	nov-12	3,211.2		6.26		1,761.3		7.21		1,361.0		4.88		88.9		8.61	
46	nov-19	2,215.7		6.24		1,114.6		7.09		1,023.3		5.17		77.7		8.06	
47	nov-26	3,145.2		6.33		1,624.3		7.43		1,405.6		4.94		115.3		7.66	
48	dic-03	3,089.2		6.23		1,568.0		7.57		1,420.7		4.64		100.5		7.98	
49	dic-10	2,949.0		5.96		1,160.6		7.36		1,673.0		4.91		115.3		7.14	
50	dic-17	3,799.3		5.98		1,930.0		7.12		1,773.4		4.66		95.8		7.38	
51	dic-24	4,290.1		5.54		1,425.0		7.25		2,741.2		4.56		123.9		7.37	
52	dic-31	3,908.0		6.02		1,391.1		7.46		2,352.4		5.16		164.5		6.18	

1/ Incluye leasing financiero

2/ Promedio ponderado por monto de las tasa de los créditos ordinarios, de tesorería y preferenciales. No incluye construcción de vivienda.

3/ Promedio ponderado por monto

Fuente: Formato 088 de la Superintendencia Financiera.

CUADRO 4

Desembolsos y Tasas de Interés Cartera de Consumo y Tarjeta de crédito ¹

Moneda Legal

Semana	Fecha	Consumo ²				Tarjetas de Crédito ³			
		Desembolsos MM\$		Tasa de interés % ⁴		Desembolsos MM\$		Tasa de interés % ⁴	
		2020	2021	2020	2021	2020	2021	2020	2021
1	ene-08	1,042	936	16.99	15.00	683	487	25.89	23.97
2	ene-15	1,581	882	16.63	15.47	764	434	25.61	23.90
3	ene-22	1,848	1,412	15.88	14.75	760	499	25.46	23.78
4	ene-29	2,790	2,056	15.35	14.17	740	517	25.36	23.67
5	feb-05	1,801	1,430	16.09	14.66	724	539	25.71	24.07
6	feb-12	2,090	1,661	15.95	14.38	710	525	25.48	24.09
7	feb-19	2,185	1,820	15.83	14.14	727	527	25.48	24.13
8	feb-26	3,069	2,841	14.99	13.26	730	577	25.27	24.13
9	mar-05	1,840	1,765	15.83	13.84	753	583	25.38	24.12
10	mar-12	1,955	1,867	15.97	13.92	718	547	24.87	24.17
11	mar-19	1,865	1,910	15.84	13.62	716	559	24.61	24.22
12	mar-26	838	2,061	15.47	13.55	293	531	22.89	24.26
13	abr-02	774	1,785	15.83	13.38	301	455	22.26	24.16
14	abr-09	229	1,594	16.50	14.05	218	537	22.46	24.00
15	abr-16	309	1,923	16.53	13.82	277	495	23.86	23.77
16	abr-23	574	1,945	18.17	13.49	300	509	24.68	23.85
17	abr-30	501	2,553	16.01	13.08	276	500	24.75	23.71
18	may-07	386	1,289	15.29	13.69	344	485	24.72	23.90
19	may-14	466	1,561	15.18	13.88	328	560	24.68	23.83
20	may-21	576	1,413	15.17	13.88	362	591	24.58	24.03
21	may-28	855	2,072	14.78	13.44	330	622	24.47	23.85
22	jun-04	628	1,926	15.17	13.79	371	628	24.60	23.88
23	jun-11	722	1,370	15.12	14.26	384	609	24.60	24.00
24	jun-18	689	1,496	15.02	14.18	482	661	24.65	23.93
25	jun-25	902	1,983	14.78	13.70	458	709	24.67	23.81
26	jul-02	838	2,417	14.98	13.78	461	735	24.89	23.75
27	jul-09	751	1,326	15.28	14.71	474	674	25.28	23.93
28	jul-16	819	1,951	15.18	14.54	414	718	25.15	23.84
29	jul-23	855	1,661	14.97	14.35	397	663	25.68	23.88
30	jul-30	1,463	2,720	14.63	13.83	403	693	25.53	23.41
31	ago-06	661	1,685	15.72	14.70	366	676	25.70	23.74
32	ago-13	934	1,766	15.45	14.58	439	651	25.59	23.77
33	ago-20	942	1,681	15.08	14.63	413	630	25.83	23.88
34	ago-27	1,478	2,505	14.69	13.84	431	666	25.65	23.61
35	sep-03	1,377	2,523	14.81	14.02	464	691	25.79	23.51
36	sep-10	1,206	1,991	15.02	15.02	466	644	25.61	23.71
37	sep-17	1,384	2,207	14.63	14.84	467	677	25.54	23.44
38	sep-24	1,738	2,300	14.17	14.32	473	674	25.35	23.49
39	oct-01	1,950	2,844	14.08	13.85	533	701	25.43	23.33
40	oct-08	1,321	2,184	14.75	14.98	508	721	25.52	23.62
41	oct-15	1,273	2,457	14.64	14.68	465	692	25.57	23.63
42	oct-22	1,821	2,022	14.17	14.57	531	664	25.20	23.61
43	oct-29	2,380	2,996	13.82	13.71	500	911	25.15	23.42
44	nov-05	1,077	1,772	14.74	14.67	494	642	24.17	23.76
45	nov-12	1,637		14.33		538		23.51	
46	nov-19	1,397		14.35		527		23.42	
47	nov-26	2,121		13.87		902		23.14	
48	dic-03	1,868		14.11		710		23.68	
49	dic-10	1,193		14.68		577		24.10	
50	dic-17	1,751		14.26		682		23.53	
51	dic-24	1,502		13.92		622		23.67	
52	dic-31	1,374		13.96		452		23.90	

1/ Incluye leasing financiero.

2/ Incluye créditos en pesos y en UVR.

3/ Promedio ponderado por monto. No incluye avances ni compras a 1 mes.

4/ Corresponde al promedio ponderado por monto de la tasa de los desembolsos en pesos y en UVR. Antes de realizar el promedio ponderado, a la tasa de interés de los créditos en UVR se les sumó la variación anual de la UVR de la respectiva semana.

Fuente: Formato 088 de la Superintendencia Financiera.

CUADRO 5

Desembolsos y Tasas de Interés Cartera de Microcrédito e Hipotecaria¹

Moneda Legal

Semana	Fecha 2021	Microcrédito				Hipotecaria ²							
		Desembolsos MM\$		Tasa de interés % ³		Construcción				Adquisición			
		2020	2021	2020	2021	Desembolsos MM\$		Tasa de interés % ⁴		Desembolsos MM\$		Tasa de interés % ⁴	
						2020	2021	2020	2021	2020	2021	2020	2021
1	ene-08	73	62	37.99	38.12	6	22	10.03	7.04	141	170	10.41	9.40
2	ene-15	139	84	38.16	38.67	31	25	9.25	6.94	256	141	10.32	9.27
3	ene-22	148	123	37.46	39.06	43	43	9.32	7.26	236	206	10.43	9.40
4	ene-29	209	160	36.36	37.47	67	49	9.94	7.87	493	461	10.44	9.45
5	feb-05	95	113	37.63	38.50	33	86	9.74	6.78	177	211	10.52	9.32
6	feb-12	144	122	37.47	39.40	59	32	9.15	6.57	231	388	10.50	9.41
7	feb-19	161	134	37.04	38.98	38	42	9.30	7.11	254	491	10.52	9.37
8	feb-26	173	175	35.97	37.66	72	40	8.96	8.14	441	631	10.42	9.08
9	mar-05	129	122	36.55	38.56	60	27	9.36	8.08	174	299	10.54	9.16
10	mar-12	143	136	37.38	38.44	61	44	9.05	7.17	234	334	10.44	9.08
11	mar-19	133	153	37.39	38.59	80	41	8.95	7.04	224	363	10.40	9.05
12	mar-26	24	129	31.86	38.09	64	50	9.23	6.53	99	321	10.37	9.12
13	abr-02	8	140	26.72	37.37	62	29	9.78	7.48	108	448	10.60	9.05
14	abr-09	3	83	22.36	39.06	7	29	10.13	7.50	28	268	10.13	9.11
15	abr-16	6	112	29.18	38.03	14	52	9.23	6.78	57	316	10.20	9.00
16	abr-23	7	138	31.24	38.20	25	33	9.54	7.63	83	367	10.47	8.96
17	abr-30	12	169	31.87	36.88	18	39	9.89	6.85	130	600	10.26	9.00
18	may-07	18	55	31.47	38.70	16	41	9.03	6.92	73	243	10.44	8.95
19	may-14	33	96	31.32	38.71	15	48	9.61	6.45	121	297	10.42	8.86
20	may-21	39	88	32.35	38.69	19	25	9.35	6.88	138	261	10.51	8.91
21	may-28	45	123	31.78	37.65	29	45	8.83	7.24	259	495	10.37	8.86
22	jun-04	39	108	32.84	37.38	27	33	9.57	7.35	157	483	10.48	8.85
23	jun-11	64	143	37.61	39.18	35	31	9.65	7.32	180	254	10.27	9.00
24	jun-18	72	93	38.62	38.77	28	22	9.90	7.54	141	256	10.46	8.88
25	jun-25	95	125	38.81	38.41	39	41	9.02	6.61	184	376	10.31	8.94
26	jul-02	101	131	38.65	36.75	47	49	8.78	6.76	178	608	10.28	8.82
27	jul-09	99	84	38.95	38.81	32	36	9.45	7.48	147	239	10.48	8.97
28	jul-16	96	137	38.57	38.05	42	33	8.28	7.07	162	349	10.31	8.94
29	jul-23	81	117	38.78	37.58	34	27	8.71	7.44	126	305	10.34	8.96
30	jul-30	123	172	37.75	36.34	54	93	8.15	6.97	311	705	10.29	8.90
31	ago-06	48	119	38.46	37.55	33	33	7.96	7.83	110	285	10.38	8.96
32	ago-13	88	130	39.83	37.91	45	45	8.26	7.03	154	332	10.18	8.95
33	ago-20	82	122	38.07	36.87	36	45	7.66	7.59	146	286	10.31	8.93
34	ago-27	140	161	36.72	36.87	46	29	7.85	7.70	254	444	10.31	9.06
35	sep-03	137	155	35.83	35.62	56	30	8.02	7.38	249	530	10.20	9.00
36	sep-10	136	134	37.76	38.50	54	48	7.98	6.57	161	303	10.12	9.04
37	sep-17	142	144	37.31	37.97	39	48	8.67	7.50	207	330	10.07	9.09
38	sep-24	146	149	37.10	37.39	54	42	7.17	6.92	201	398	10.06	9.03
39	oct-01	147	185	36.73	34.95	72	59	7.76	8.32	351	700	9.88	9.08
40	oct-08	119	115	38.67	38.31	28	35	7.72	7.29	166	288	9.93	9.11
41	oct-15	111	151	38.44	38.04	38	47	7.41	7.13	174	363	9.86	9.13
42	oct-22	149	121	38.39	37.92	46	26	7.17	8.06	237	284	9.96	9.11
43	oct-29	179	183	37.32	36.55	62	92	7.16	7.43	548	751	9.78	9.07
44	nov-05	89	106	36.50	37.28	21	40	7.99	7.84	160	209	9.82	9.22
45	nov-12	131		37.85		41		7.84		219		9.79	
46	nov-19	112		37.73		37		7.26		216		9.74	
47	nov-26	168		37.18		41		7.74		423		9.60	
48	dic-03	151		37.11		41		7.86		441		9.60	
49	dic-10	112		37.87		53		7.48		249		9.58	
50	dic-17	144		38.11		57		7.81		406		9.50	
51	dic-24	104		37.55		39		7.44		389		9.42	
52	dic-31	89		36.93		17		8.05		494		9.39	

1/ Incluye leasing financiero.

2/ Incluye créditos en pesos y en UVR.

3/ Promedio ponderado por monto

4/ Corresponde al promedio ponderado por monto de la tasa de los desembolsos en pesos y en UVR. Antes de realizar el promedio ponderado, a la tasa de interés de los créditos en UVR se les sumó la variación anual de la UVR de la respectiva semana.

Fuente: Formato 088 de la Superintendencia Financiera.

GRAFICO 1

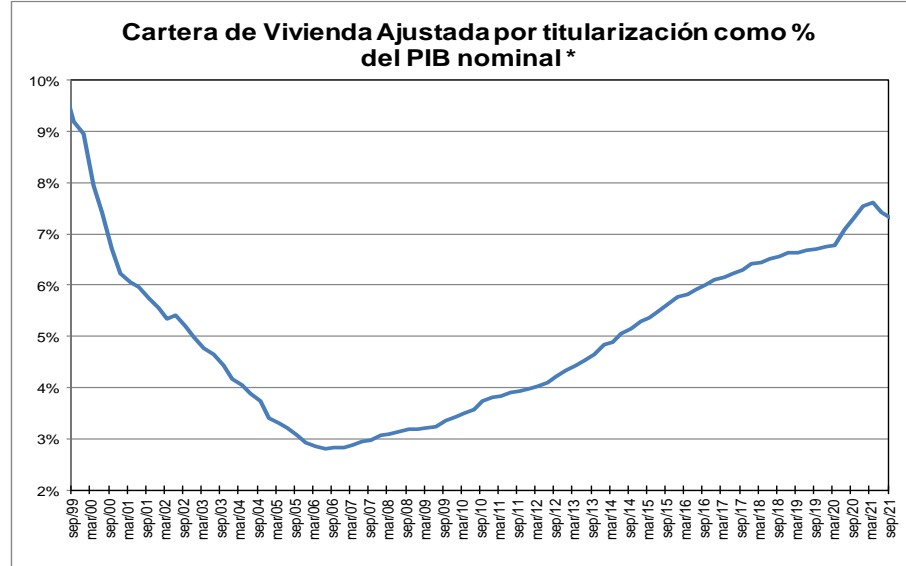
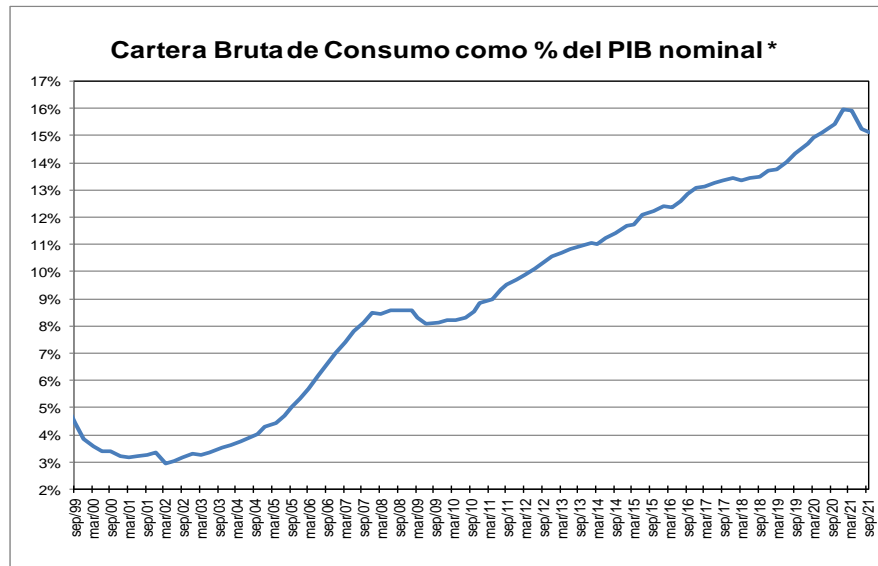
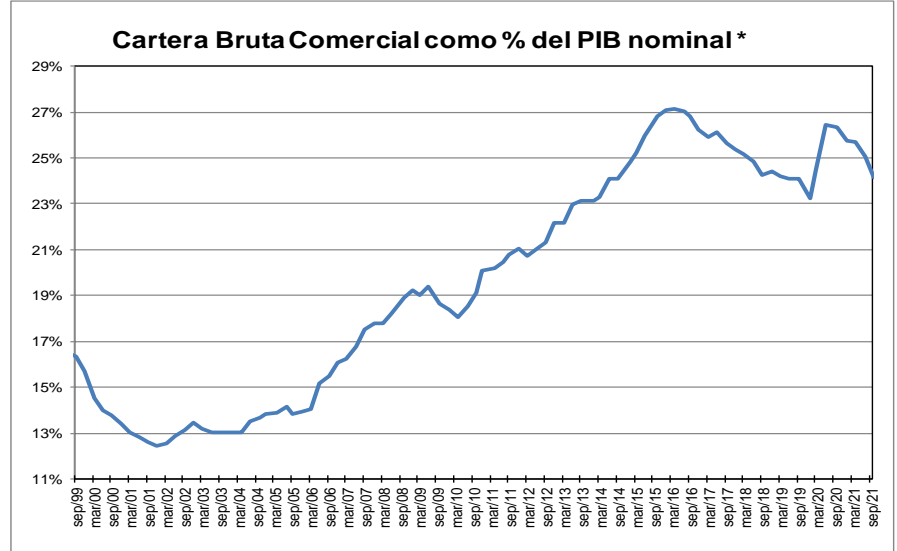
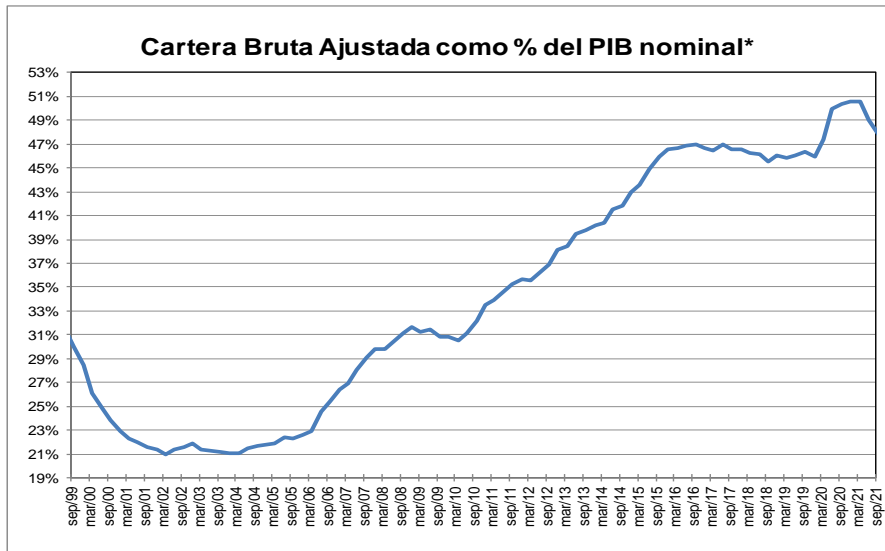

* Corresponde a cartera en moneda total y no incluye la cartera de las entidades financieras especiales. El PIB se refiere al nominal sin desestacionalizar.

Fuente: A partir de 2002 Formato 281 de la Superintendencia financiera de Colombia y ajustes del BR. Antes balances mensuales.

GRAFICO 2
Cartera e Inversiones (brutas) / Total Activos *
(Moneda Total)

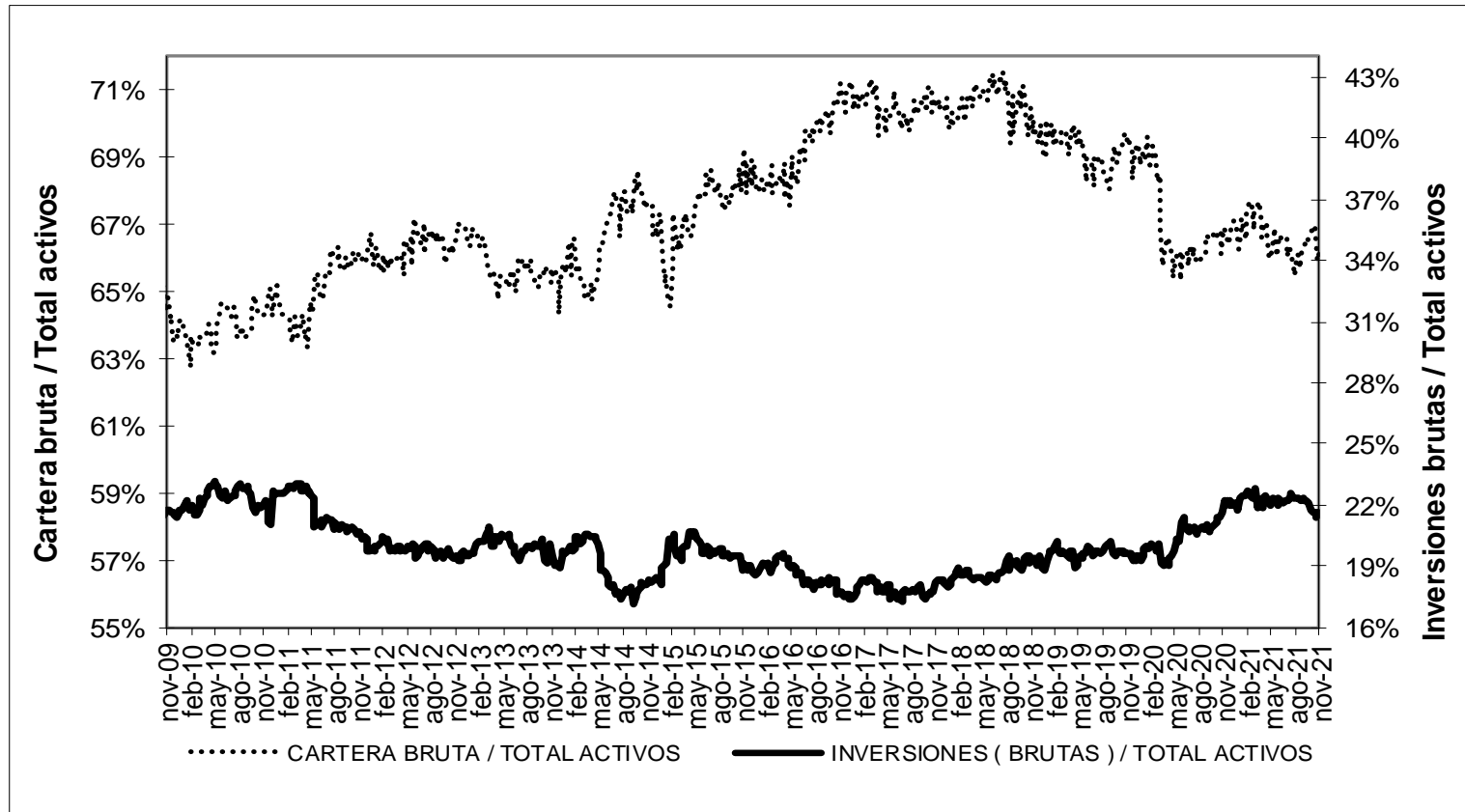

* Sin entidades financieras especiales
 Fuente: Banco de la República

ANEXO 4. MERCADO CAMBIARIO

Gráfico 1

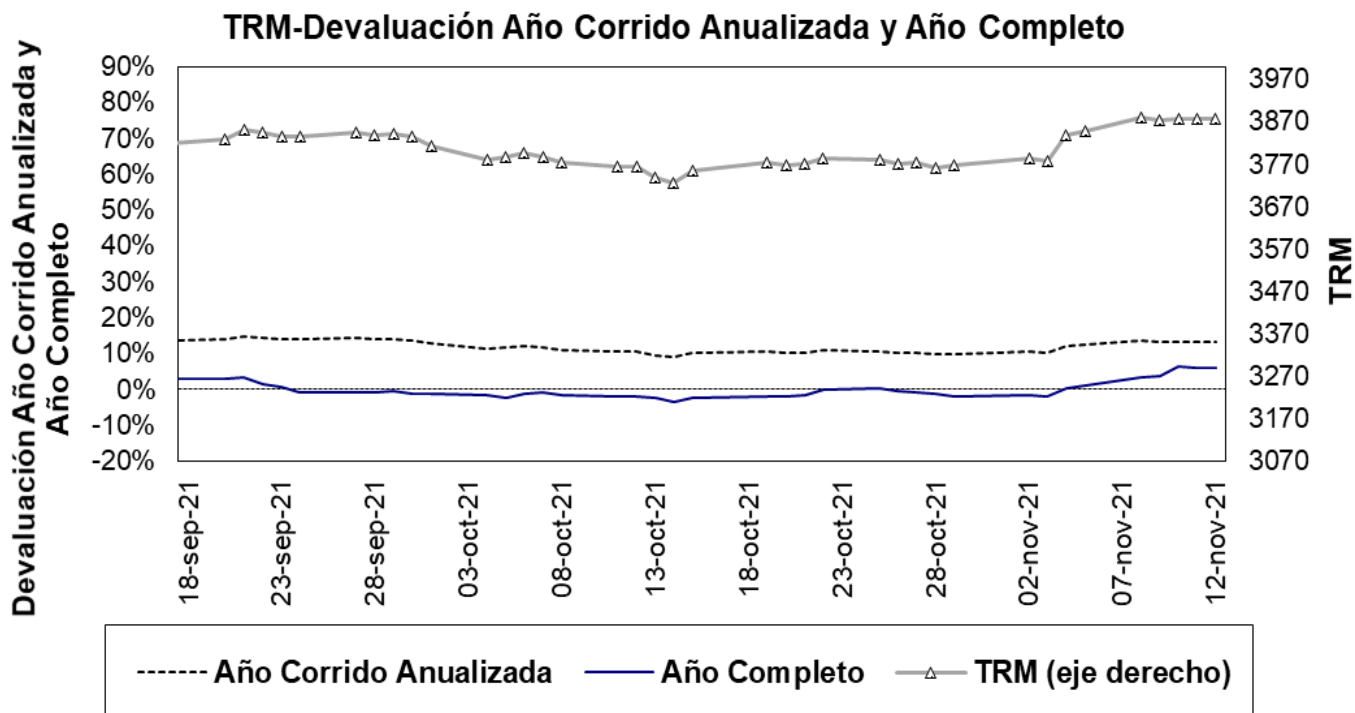

Fuente: Superfinanciera, Banco de la República

Gráfico 2⁵

Índice de tasa de cambio real promedio
Promedio total-ponderaciones según promedios móviles de orden 12

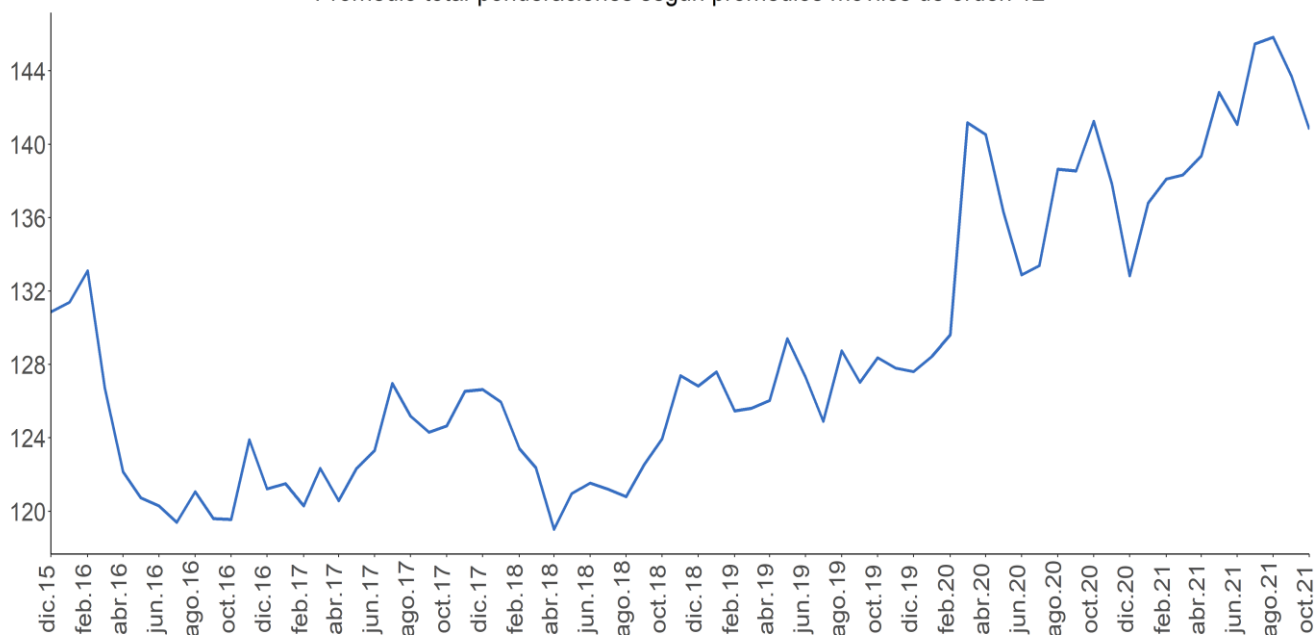

Fuente: Banco de la República.

⁵ El índice de la tasa de cambio real (ITCR) es un precio relativo que compara el valor de una canasta de bienes para dos países distintos y los expresa en la misma moneda. Este cálculo se lleva a cabo mediante un promedio geométrico ponderado de los niveles de relación entre Colombia y sus principales socios comerciales.

ANEXO 5: MERCADO FORWARD⁶

Cuadro 3

SALDOS DE OPERACIONES FORWARD												
millones de USD	SALDOS DE COMPRA DE LOS IMC CON:				SALDOS DE VENTA DE LOS IMC CON:				SALDOS NETOS DE COMPRA DE LOS IMC CON: (compras-ventas)			SALDO COMPRAS NETAS IMC
	Fondos Pensiones	Intragrupo y Offshore	Interbancario	Resto	Fondos Pensiones	Intragrupo y Offshore	Interbancario	Resto	Fondos Pensiones	Intragrupo y Offshore	Resto	
11-oct-21	\$ 10.448	\$ 11.804	\$ 16.815	\$ 4.875	\$ 1.878	\$ 20.475	\$ 16.815	\$ 7.212	\$ 8.569	-\$ 8.671	-\$ 2.336	-\$ 2.439
12-oct-21	\$ 10.583	\$ 12.315	\$ 17.008	\$ 4.786	\$ 1.811	\$ 20.734	\$ 17.008	\$ 7.339	\$ 8.772	-\$ 8.420	-\$ 2.554	-\$ 2.201
13-oct-21	\$ 10.926	\$ 12.798	\$ 17.083	\$ 4.753	\$ 2.285	\$ 20.995	\$ 17.083	\$ 7.411	\$ 8.641	-\$ 8.196	-\$ 2.658	-\$ 2.214
14-oct-21	\$ 11.181	\$ 12.580	\$ 17.181	\$ 4.841	\$ 2.445	\$ 20.520	\$ 17.181	\$ 7.471	\$ 8.736	-\$ 7.940	-\$ 2.630	-\$ 1.834
15-oct-21	\$ 11.005	\$ 12.454	\$ 17.016	\$ 4.891	\$ 2.180	\$ 20.243	\$ 17.016	\$ 7.493	\$ 8.825	-\$ 7.790	-\$ 2.602	-\$ 1.567
19-oct-21	\$ 11.025	\$ 12.715	\$ 17.223	\$ 4.878	\$ 2.162	\$ 20.726	\$ 17.223	\$ 7.300	\$ 8.863	-\$ 8.011	-\$ 2.422	-\$ 1.569
20-oct-21	\$ 11.106	\$ 12.855	\$ 17.280	\$ 4.800	\$ 2.282	\$ 21.134	\$ 17.280	\$ 7.278	\$ 8.823	-\$ 8.279	-\$ 2.478	-\$ 1.933
21-oct-21	\$ 11.085	\$ 12.548	\$ 17.057	\$ 4.699	\$ 2.292	\$ 21.022	\$ 17.057	\$ 7.043	\$ 8.793	-\$ 8.474	-\$ 2.344	-\$ 2.025
22-oct-21	\$ 11.204	\$ 13.045	\$ 17.338	\$ 4.606	\$ 2.285	\$ 21.724	\$ 17.338	\$ 6.993	\$ 8.919	-\$ 8.679	-\$ 2.387	-\$ 2.147
25-oct-21	\$ 11.715	\$ 13.343	\$ 17.283	\$ 4.595	\$ 2.467	\$ 22.020	\$ 17.283	\$ 7.004	\$ 9.247	-\$ 8.677	-\$ 2.409	-\$ 1.838
26-oct-21	\$ 11.458	\$ 13.261	\$ 17.390	\$ 4.640	\$ 2.165	\$ 22.241	\$ 17.390	\$ 7.027	\$ 9.292	-\$ 8.980	-\$ 2.388	-\$ 2.076
27-oct-21	\$ 10.984	\$ 13.547	\$ 17.022	\$ 4.664	\$ 1.704	\$ 22.410	\$ 17.022	\$ 7.057	\$ 9.280	-\$ 8.864	-\$ 2.392	-\$ 1.976
28-oct-21	\$ 10.980	\$ 13.946	\$ 17.151	\$ 4.684	\$ 1.686	\$ 22.986	\$ 17.151	\$ 7.041	\$ 9.294	-\$ 9.040	-\$ 2.358	-\$ 2.103
29-oct-21	\$ 11.052	\$ 14.115	\$ 17.219	\$ 4.547	\$ 1.881	\$ 23.299	\$ 17.219	\$ 6.851	\$ 9.171	-\$ 9.184	-\$ 2.304	-\$ 2.318
2-nov-21	\$ 11.351	\$ 13.884	\$ 17.452	\$ 4.517	\$ 2.127	\$ 23.322	\$ 17.452	\$ 6.830	\$ 9.224	-\$ 9.438	-\$ 2.313	-\$ 2.527
3-nov-21	\$ 11.358	\$ 13.652	\$ 17.550	\$ 4.600	\$ 2.354	\$ 23.495	\$ 17.550	\$ 6.812	\$ 9.004	-\$ 9.844	-\$ 2.212	-\$ 3.051
4-nov-21	\$ 11.259	\$ 12.828	\$ 17.623	\$ 4.622	\$ 2.329	\$ 22.570	\$ 17.623	\$ 6.824	\$ 8.930	-\$ 9.742	-\$ 2.202	-\$ 3.014
5-nov-21	\$ 11.308	\$ 13.033	\$ 18.004	\$ 4.699	\$ 2.461	\$ 22.910	\$ 18.004	\$ 6.827	\$ 8.847	-\$ 9.877	-\$ 2.128	-\$ 3.158
8-nov-21	\$ 11.332	\$ 13.345	\$ 18.104	\$ 4.777	\$ 2.559	\$ 23.218	\$ 18.104	\$ 6.780	\$ 8.773	-\$ 9.873	-\$ 2.002	-\$ 3.103
9-nov-21	\$ 11.445	\$ 13.608	\$ 18.933	\$ 4.813	\$ 2.603	\$ 23.432	\$ 18.933	\$ 6.746	\$ 8.842	-\$ 9.824	-\$ 1.933	-\$ 2.915
10-nov-21	\$ 11.272	\$ 13.291	\$ 18.564	\$ 4.765	\$ 2.596	\$ 22.973	\$ 18.564	\$ 6.696	\$ 8.676	-\$ 9.682	-\$ 1.931	-\$ 2.936
11-nov-21	\$ 11.272	\$ 13.689	\$ 18.807	\$ 4.806	\$ 2.599	\$ 23.192	\$ 18.807	\$ 6.745	\$ 8.674	-\$ 9.504	-\$ 1.939	-\$ 2.769

Fuente: Sistemas de negociación y registro de divisas. Cálculos: DOAM.

Gráfico 1

SALDOS DE COMPRA Y VENTA DE FORWARDS DE LOS IMC AL RESTO DE AGENTES
(Excluye interbancario, FPC, intragrupo y offshore)

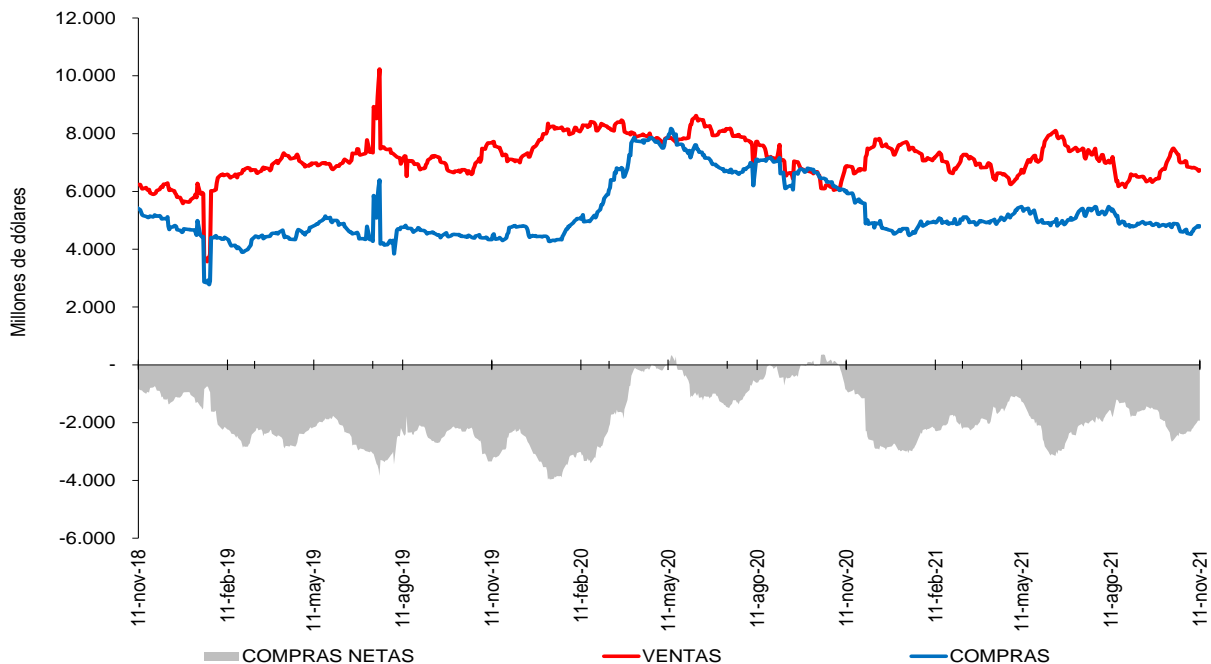

Fuente: Sistemas de negociación y registro de divisas. Cálculos: DOAM.

⁶ Las operaciones y posiciones de derivados de los IMC no incluyen las de las sociedades comisionistas de bolsa.

Gráfico 2

SALDOS DE COMPRA Y VENTA DE FORWARDS DE LOS IMC A LOS FONDOS DE PENSIONES Y CESANTÍAS

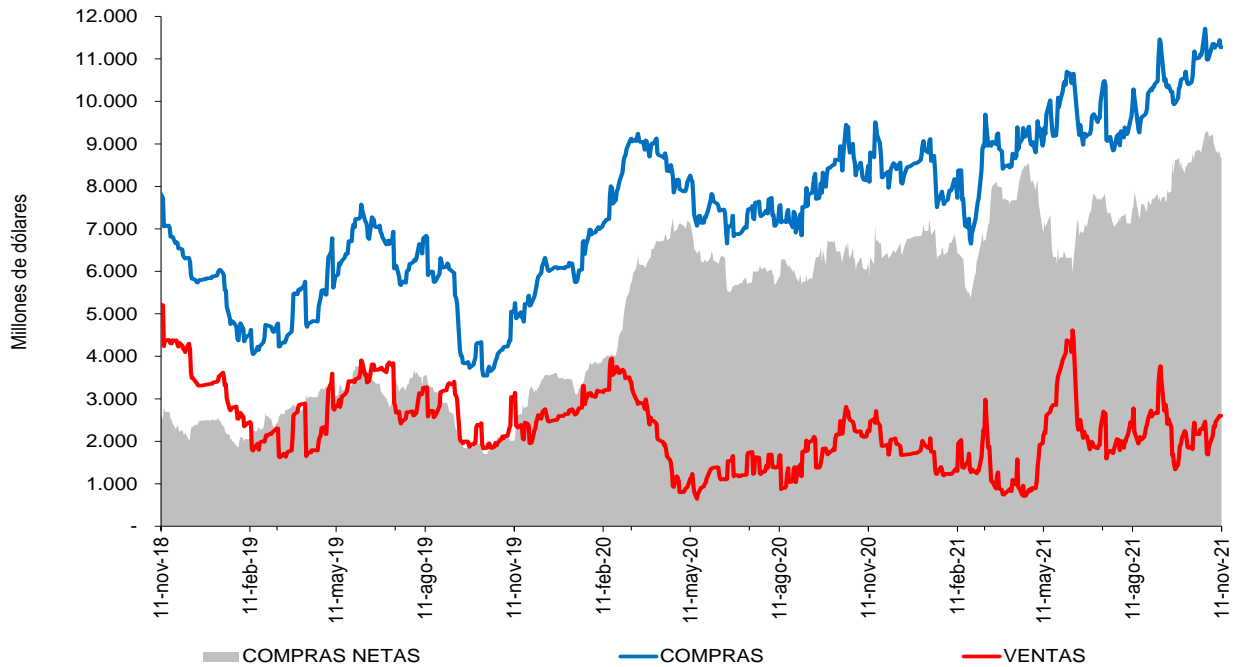

Fuente: Sistemas de negociación y registro de divisas. Cálculos: DOAM.

Gráfico 3

SALDOS DE COMPRA Y VENTA DE FORWARDS DE LOS IMC AL OFFSHORE, CASAS MATRICES Y FILIALES

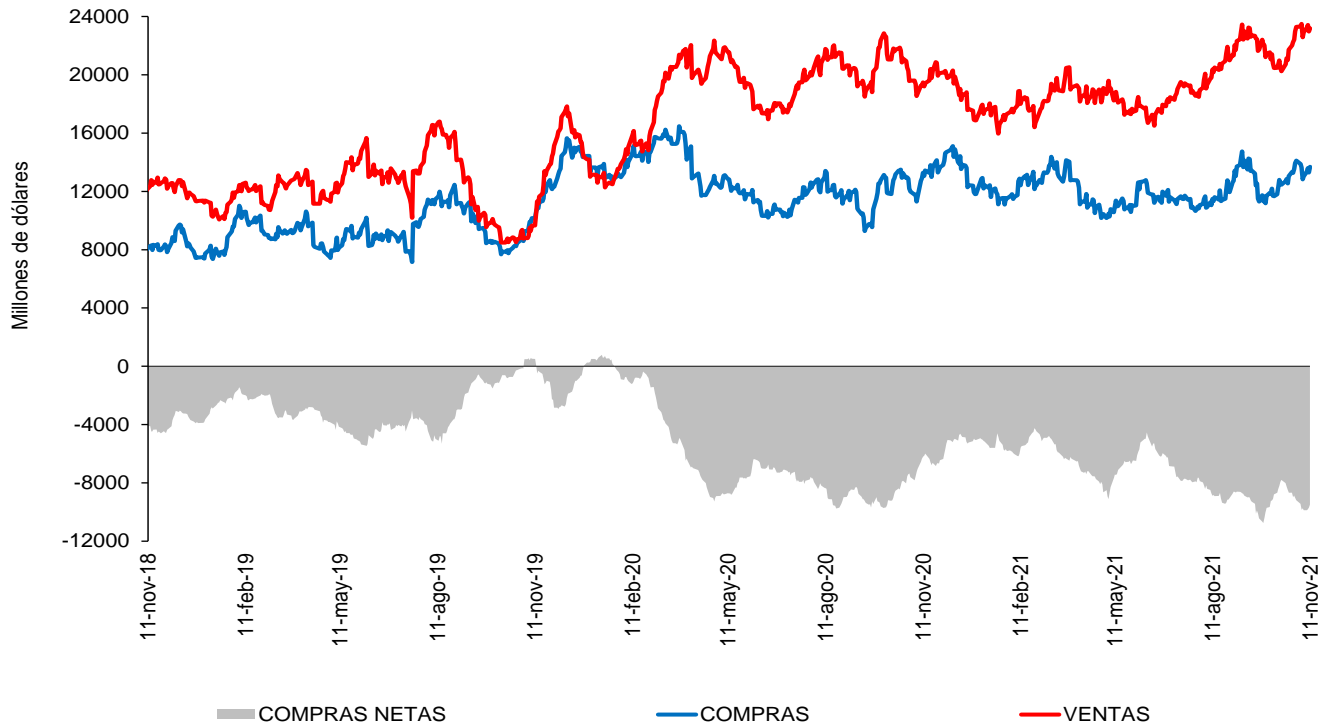

Fuente: Sistemas de negociación y registro de divisas. Cálculos: DOAM.

Cuadro 4
Devaluación implícita y tasas de interés

Diferencia DEVIMPAN - Diferencial Tasas de interes¹						
	Al resto del sector real		A Offshore, IG y otros financieros		A FPC y Fiduciarias	
	Compras	Ventas	Compras	Ventas	Compras	Ventas
3-14	-0.17%	0.02%	0.19%	0.05%	0.80%	0.92%
15-35	0.23%	1.16%	0.69%	0.82%	0.91%	0.81%
36-60	0.08%	1.00%	0.52%	0.00%	0.54%	0.63%
61-90	-0.04%	0.85%	0.20%	0.19%	0.34%	0.36%
91-180	-0.42%	0.26%	-0.37%	-0.61%	-0.18%	-0.02%
>180	-0.92%	-0.35%	0.00%	-0.28%	-0.18%	0.00%
Total	-0.16%	0.72%	0.36%	0.63%	0.52%	0.78%

¹ DEVIMPAN: Devaluación implícita anualizada
Fuente: Sistemas de negociación y registro de divisas.
Cálculos: DOAM

Cuadro 5
Tasas forward promedio y expectativas de tasa de cambio

Tasa promedio de operaciones forward¹						
Semana de negociación	Semana de Vencimiento					
	11nov.2021		18nov.2021		25nov.2021	
	No. Obs	Tasa Prom	Tasa Prom	No. Obs	No. Obs	Tasa Prom
05nov.2021	144	3837.076	3840.507	243	NA	NA
11nov.2021	78	3,873.25	3,876.01	190	92	3879.298

¹ Tasa Forward operaciones fecha de cumplimiento +/- 5 días a la fecha en cumplimiento
Fuente: Sistemas de negociación y registro de divisas.
Cálculos: DOAM

Cuadro 6

	ENCUESTA DE EXPECTATIVAS DE LA TRM DEL BANCO DE LA REPÚBLICA									
	feb-21	mar-21	abr-21	may-21	jun-21	jul-21	ago-21	sep-21	oct-21	nov-21
Pronóstico a:										
Fin de mes										
dic-21	\$ 3'531.83	\$ 3'551.48	\$ 3'640.21	\$ 3'736.29	\$ 3'607.77	\$ 3'778.65	\$ 3'906.48	\$ 3'810.98	\$ 3'750.38	\$ 3'838.35
dic-22	\$ 3'448.96	\$ 3'476.62	\$ 3'513.94	\$ 3'591.80	\$ 3'576.46	\$ 3'655.15	\$ 3'744.12	\$ 3'739.60	\$ 3'723.82	\$ 3'779.33
dic-22	\$ 3'387.46	\$ 3'415.33	\$ 3'470.46	\$ 3'503.75	\$ 3'521.98	\$ 3'569.19	\$ 3'632.45	\$ 3'662.53	\$ 3'643.65	\$ 3'662.42

Fuente: Banco de la República

ANEXO 6: MERCADO DE DEUDA PÚBLICA

Cuadro 1 Colocaciones de títulos TES “B” por subasta

(PESOS)								
Fecha de cumplimiento	Fecha de emisión	Fecha de Vencimiento	Plazo	Valor nominal aprobado	Valor costo aprobado	Precio	Tasa de corte	Tasa cupón
09-nov-21	07-sep-21	06-sep-22	364 días	250'000'000'000	241'542'500'000	96.617	4.262	
02-nov-21	07-sep-21	06-sep-22	364 días	250'000'000'000	241'535'000'000	96.614	4.167	
26-oct-21	07-sep-21	06-sep-22	364 días	250'000'000'000	241'580'000'000	96.632	4.050	
19-oct-21	07-sep-21	06-sep-22	364 días	250'000'000'000	242'052'500'000	96.821	3.730	
12-oct-21	07-sep-21	06-sep-22	364 días	250'000'000'000	242'155'000'000	96.862	3.600	
05-oct-21	07-sep-21	06-sep-22	364 días	250'000'000'000	242'105'000'000	96.842	3.547	
27-oct-21	26-mar-21	26-mar-31	10 años	660'710'100'000	649'999'989'279	98.379	7.877	7.00
08-oct-21	26-mar-21	26-mar-31	10 años/2	85'500'000'000	85'525'650'000	100.030	7.556	7.00
29-sep-21	26-mar-21	26-mar-31	10 años	751'119'000'000	749'999'832'690	99.851	7.556	7.00
10-nov-21	26-mar-21	26-mar-31	10 años	557'086'100'000	549'999'964'808	98.728	7.867	7.00
22-oct-21	26-mar-21	26-mar-31	10 años/2	0	0		7.699	7.00
13-oct-21	26-mar-21	26-mar-31	10 años	420'349'100'000	417'162'853'822	99.242	7.695	7.00
01-oct-21	26-mar-21	26-mar-31	10 años/2	0	0		7.595	7.00
22-sep-21	26-mar-21	26-mar-31	10 años	484'000'000'000	482'417'320'000	99.673	7.562	7.00
17-sep-21	26-mar-21	26-mar-31	10 años/2	0	0		7.300	7.00
10-nov-21	09-jul-20	09-jul-36	16 años	576'302'400'000	499'999'962'240	86.760	8.068	6.25
22-oct-21	09-jul-20	09-jul-36	16 años/2	0	0		8.075	6.25
13-oct-21	09-jul-20	09-jul-36	16 años	571'286'100'000	492'837'092'748	86.268	8.065	6.25
01-oct-21	09-jul-20	09-jul-36	16 años/2	290'920'400'000	249'609'703'200	85.800	8.098	6.25
22-sep-21	09-jul-20	09-jul-36	16 años	365'447'700'000	313'174'060'992	85.696	8.090	6.25
17-sep-21	09-jul-20	09-jul-36	16 años/2	0	0		7.714	6.25
08-sep-21	09-jul-20	09-jul-36	16 años	359'512'200'000	317'754'857'970	88.385	7.708	6.25
01-oct-21	26-oct-19	26-oct-50	31 años/2	0	0		8.339	7.25
22-sep-21	26-oct-19	26-oct-50	31 años	268'417'300'000	254'408'601'113	94.781	8.337	7.25
03-sep-21	26-oct-19	26-oct-50	31 años/2	202'958'300'000	196'408'835'659	96.773	8.098	7.25
25-ago-21	26-oct-19	26-oct-50	31 años	255'000'000'000	246'582'450'000	96.699	8.087	7.25
06-ago-21	26-oct-19	26-oct-50	31 años/2	192'039'700'000	184'578'957'655	96.115	8.106	7.25
06-ago-21	26-oct-19	26-oct-50	31 años/2	192'039'700'000	184'578'957'655	96.115	8.106	7.25
28-jul-21	26-oct-19	26-oct-50	31 años	283'040'000'000	271'463'664'000	95.910	8.108	7.25

(UVR´s)								
Fecha de cumplimiento	Fecha de emisión	Fecha de Vencimiento	Plazo	Valor nominal aprobado	Valor costo aprobado	Precio	Tasa de corte	Tasa cupón
12-nov-21	18-abr-19	18-abr-29	10 años/2		0		3.005	2.25
03-nov-21	18-abr-19	18-abr-29	10 años	646'106'000	622'077'318	96.281	2.999	2.25
29-oct-21	18-abr-19	18-abr-29	10 años/2		0		2.952	2.25
20-oct-21	18-abr-19	18-abr-29	10 años	723'411'000	697'997'572	96.487	2.950	2.25
15-oct-21	18-abr-19	18-abr-29	10 años/2		0		3.031	2.25
06-oct-21	18-abr-19	18-abr-29	10 años	969'825'000	930'634'372	95.959	3.015	2.25
12-nov-21	25-feb-19	25-feb-37	18 años/2		0		3.916	3.75
03-nov-21	25-feb-19	25-feb-37	18 años	1'196'000'000	1'204'922'160	100.746	3.910	3.75
29-oct-21	25-feb-19	25-feb-37	18 años/2		0		3.918	3.75
20-oct-21	25-feb-19	25-feb-37	18 años	786'784'000	791'134'916	100.553	3.914	3.75
15-oct-21	25-feb-19	25-feb-37	18 años/2	718'201'000	716'800'508	99.805	3.976	3.75
06-oct-21	25-feb-19	25-feb-37	18 años	905'892'000	903'862'802	99.776	3.970	3.75
24-sep-21	25-feb-19	25-feb-37	18 años/2		0		3.901	3.75
15-sep-21	25-feb-19	25-feb-37	18 años	688'595'000	691'803'853	100.466	3.889	3.75
29-oct-21	16-jun-17	16-jun-49	32 años/2		0		4.024	3.75
20-oct-21	16-jun-17	16-jun-49	32 años	350'779'000	340'862'478	97.173	3.998	3.75
24-sep-21	16-jun-17	16-jun-49	32 años/2		0		3.993	3.75
15-sep-21	16-jun-17	16-jun-49	32 años/2	513'323'000	498'015'708	97.018	3.985	3.75
27-ago-21	16-jun-17	16-jun-49	32 años/2	305'659'000	291'341'932	95.316	4.079	3.75
18-ago-21	16-jun-17	16-jun-49	32 años	386'000'000	369'089'340	95.619	4.054	3.75
30-jul-21	16-jun-17	16-jun-49	32 años/2		0		4.086	3.75

1/Es segunda vuelta en la que únicamente presentan los Creadores de Mercado que se les haya aprobado en la primera subasta.

2/Colocación no competitiva en la que únicamente presentan los Creadores de Mercado que se les haya aprobado en la primera subasta

Fuente: Banco de la República

Cuadro 2

Mercado Primario

TES DE CORTO PLAZO - OPERACIONES DE TESORERIA (\$ mm)				
	Subasta	Cancelados	Saldo en circulación	Participación
TES Corto Plazo	13.137	9.350	13.137	50,5%
Cupo en administración vigente 2021			26.000	
Saldo por colocar			12.863	49,5%

Fuente: Departamento de Fiduciaria y Valores. Datos al 12 de noviembre de 2021.

Tipo	Denominaciones originales (mm)				\$ mm				Part.	
	Subasta	Convenida	Forzosa	Total	Subasta	Convenida	Forzosa	Total		
Pesos	27.983	7.571	0	35.554	27.983	7.571	0	35.554	69%	
UVR	47,01	10,72	0,00	57,73	13.239	3.018	0	16.257	31%	
(1) Total colocado					41.222	10.589	0	51.811	93,6%	
Participación porcentual					80%	20%	0%			
(2) Cupo de administración 2021									55.332	100%
Saldo por colocar (2) - (1)									3.521	6,4%

Fuente: Departamento de Fiduciaria y Valores. Datos al 12 de noviembre de 2021.

Cuadro 3

Proyección de vencimientos de TES denominados en pesos (\$ mm)					
TES en pesos	Concepto	Total semana	Sector financiero (1)	Fogafin	Otros
Semana del 14 de noviembre al 20 de noviembre	Capital	-	-	-	-
	Intereses (2)	-	-	-	-
Semana del 21 de noviembre al 27 de noviembre	Capital	-	-	-	-
	Intereses (2)	1.247,05	307,85	21,15	918,05
Semana del 28 de noviembre al 4 de diciembre	Capital	-	-	-	-
	Intereses (2)	-	-	-	-
Semana del 5 de diciembre al 11 de diciembre	Capital	2.925,40	907,07	-	2.018,33
	Intereses (2)	-	-	-	-
Semana del 12 de diciembre al 18 de diciembre	Capital	-	-	-	-
	Intereses (2)	-	-	-	-

Fuente: Departamento de Fiduciaria y Valores.

(1) Incluye bancos, CF, CFC, CAV, fiduciarias, fondos de pensiones privados y comisionistas de bolsa.

(2) Incluye cupones e intereses.

Gráfico 1

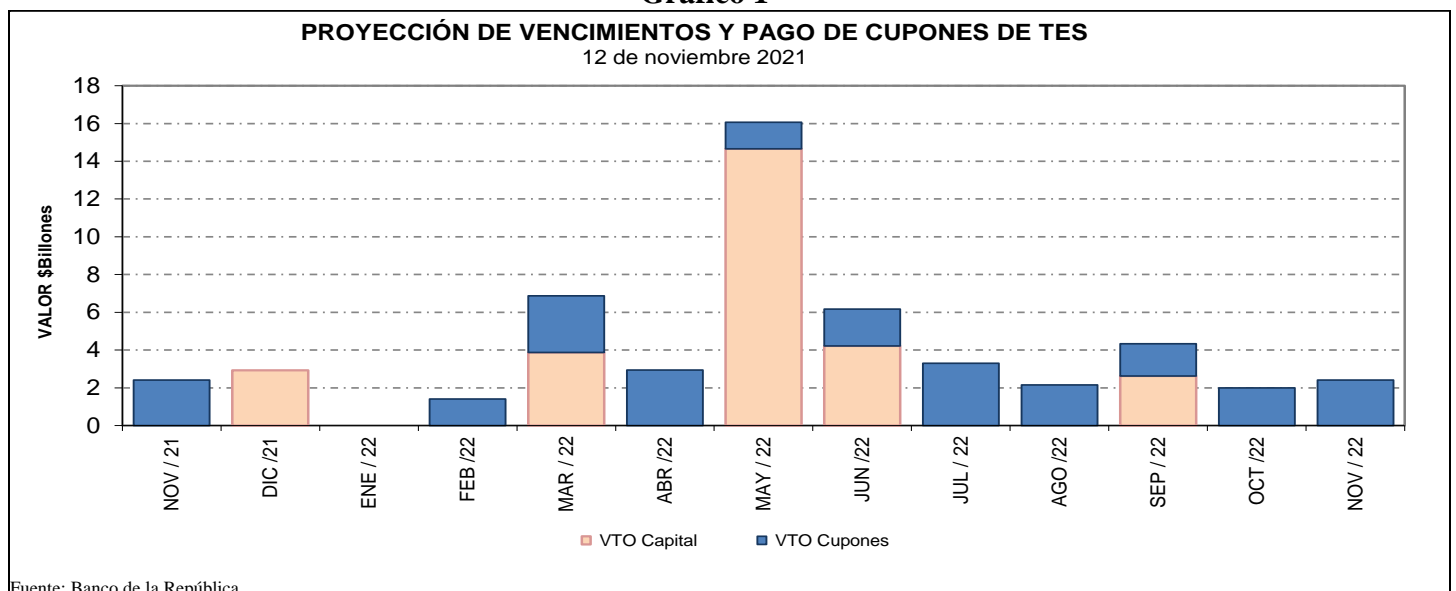

Fuente: Banco de la República

Cuadro 4
Saldos de deuda pública y Tenedores

Denominación	Plazo	Vencimiento				TOTAL		
		Vence 2021		Vence después		Saldo en	Participación	
		Saldo en Circulación (\$mm)	Participación	Saldo en Circulación (\$mm)	Participación	Saldo en Circulación (\$mm)	Participación	
PESOS	<365	\$ 2,925.4	0.73%	\$ 25,370.7	6.3%	\$ 28,296.1	7.1%	
	2	\$ -	0.00%	\$ 25,657.6	6.4%	\$ 25,657.6	6.4%	
	4	\$ -	0.00%	\$ 48,731.8	12.2%	\$ 48,731.8	12.2%	
	5	\$ -	0.00%	\$ 20,130.2	5.0%	\$ 20,130.2	5.0%	
	6	\$ -	0.00%	\$ 31,116.1	7.8%	\$ 31,116.1	7.8%	
	8	\$ -	0.00%	\$ 21,966.8	5.5%	\$ 21,966.8	5.5%	
	9	\$ -	0.00%	\$ 14,719.1	3.7%	\$ 14,719.1	3.7%	
	10	\$ -	0.00%	\$ 27,953.5	7.0%	\$ 27,953.5	7.0%	
	12	\$ -	0.00%	\$ 27,505.3	6.9%	\$ 27,505.3	6.9%	
	14	\$ -	0.00%	\$ 11,690.6	2.9%	\$ 11,690.6	2.9%	
	28	\$ -	0.00%	\$ 14,689.1	3.7%	\$ 14,689.1	3.7%	
	Total		\$ 2,925.4	0.73%	\$ 269,530.7	67.2%	\$ 272,456.1	67.9%
	UVR	1	\$ -	0.0%	\$ 29,522.0	7.4%	\$ 29,522.0	7.4%
		3	\$ -	0.0%	\$ 11,043.6	2.8%	\$ 11,043.6	2.8%
5		\$ -	0.0%	\$ 19,147.8	4.8%	\$ 19,147.8	4.8%	
7		\$ -	0.0%	\$ 8,189.8	2.0%	\$ 8,189.8	2.0%	
11		\$ -	0.0%	\$ 12,715.2	3.2%	\$ 12,715.2	3.2%	
13		\$ -	0.0%	\$ 18,621.6	4.6%	\$ 18,621.6	4.6%	
15		\$ -	0.0%	\$ 17,670.1	4.4%	\$ 17,670.1	4.4%	
27		\$ -	0.0%	\$ 11,673.7	2.9%	\$ 11,673.7	2.9%	
Total			\$ -	0.0%	\$ 128,583.9	32.1%	\$ 128,583.9	32.1%
Total		\$ 2,925.4	0.73%	\$ 398,114.6	99.3%	\$ 401,040.0	100.0%	

* Datos actualizados al 12 nov 2021

Fuente: Banco de la República

Cuadro 7

Montos Negociados Mercado Secundario TES

Miles de millones de pesos

	SEN					Master Trader				
	TF	DOL	IPC	UVR	Total	TF	DOL	IPC	UVR	Total
Promedio Diario										
Semana Actual	1'115.50	0.00	0.00	1.56	1'117.06	418.85	0.00	0.00	0.75	419.60
Semana Anterior	1'355.25	0.00	0.00	0.97	1'356.22	460.66	0.00	0.00	0.52	461.18
Diferencia	-239.75	0.00	0.00	0.59	-239.16	-41.80	0.00	0.00	0.22	-41.58
Trimestre Anterior	930.40	0.00	0.00	1.38	931.78	574.52	0.00	0.00	1.29	575.81
Diferencia	185.10	0.00	0.00	0.17	185.27	-155.67	0.00	0.00	-0.55	-156.21

Fuente: BVC. Datos al 12 de noviembre del 2021

Gráfico 2*
Curvas cero cupón TES UVR

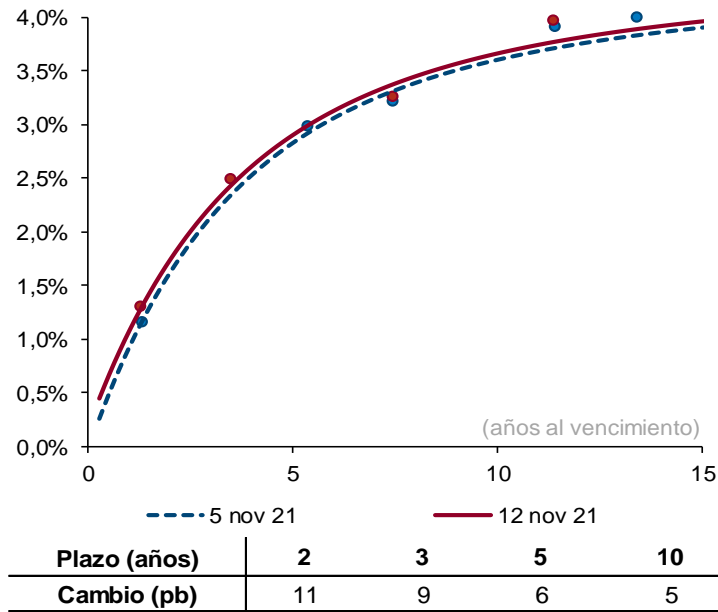

Fuente: SEN y Master Trader. Cálculos: Departamento de Operaciones y Análisis de Mercados. Las curvas se calculan mediante la metodología de Nelson & Siegel.

Cuadro 8

Expectativas de inflación

Plazo	Inflación Anual /1	DTF /1	TES TF - TES UVR /2				
			Semana Actual 12-nov	Semana Anterior 05-nov	Diferencia pbs.	Trimestre Anterior 30-sep	Diferencia pbs.
3 Meses	4.44%	2.47%	1.93%	1.95%	-1.14	1.74%	19.46
6 Meses	4.00%	2.72%	2.45%	2.51%	-5.69	2.06%	39.50
9 Meses	3.83%	2.91%	2.89%	2.98%	-8.73	2.34%	54.41
12 Meses	3.70%	3.06%	3.25%	3.36%	-10.64	2.60%	65.18

/1 Según encuesta trimestral de expectativas de Octubre del 2021

/2 Diferencia en Curva Spot

/3 Fuente: Banco de la República

Cuadro 9

Bonos República de Colombia

BONOS EN DOLARES	mar-23	feb-24	may-24	ene-26	abr-27	mar-29	ene-30	abr-31	abr-32	sep-37	ene-41	feb-42	feb-44	jun-45	may-49	may-51	feb-61
Spread Actual	131	146	143	180	204	223	240	252	255	356	347	309	348	338	342	321	314
Spread Semana Anterior	122	141	147	177	202	224	238	249	252	349	338	299	336	326	331	309	305
Diferencia Semana Anterior	9	5	-4	3	2	-1	2	3	3	7	9	10	12	12	11	12	9
Precio Actual	101.19	103.96	114.63	106.23	102.78	105.02	93.75	92.75	92.61	121.26	108.47	88.28	102.41	95.61	97.70	84.60	79.65
Precio Semana Anterior	101.35	104.33	115.00	106.99	103.68	105.86	94.65	93.74	93.60	123.11	110.53	90.32	104.74	97.87	100.06	86.82	81.62
Diferencia Semana Anterior	-16	-37	-37	-76	-90	-84	-90	-99	-99	-185	-206	-204	-233	-226	-236	-222	-197
Rendimiento Actual	1.7	2.2	2.1	2.9	3.3	3.7	3.9	4.1	4.1	5.4	5.4	5.1	5.4	5.3	5.4	5.2	5.1
Rendimiento Semana Anterior	1.6	2.1	2.1	2.7	3.1	3.6	3.8	3.9	4.0	5.2	5.3	4.9	5.3	5.2	5.2	5.0	4.9
Diferencia Semana Anterior	1.00	1.40	0.90	1.80	1.70	1.20	1.40	1.40	1.30	1.60	1.60	1.80	1.80	1.70	1.60	1.70	1.40

Las diferencias semanales y el Spread en p.b.

Fuente: Minhacienda.

ANEXO 7: MERCADO DE RENTA VARIABLE

Cuadro 1

Comportamiento de la Bolsa de Valores de Colombia			
	Volumen Transado*	MSCI COLCAP	Variación (%)**
08-nov	51.666	1'394.230	0.41%
09-nov	81.855	1'384.590	-0.29%
10-nov	106.945	1'365.650	-1.65%
11-nov	92.731	1'365.840	-1.64%
12-nov	72.723	1'356.480	-2.31%

* Millones de pesos

**Variación respecto último dato semana anterior

Fuente: BVC.

ANEXO 8: MERCADOS INTERNACIONALES

Gráfico 1
índice VIX (promedio móvil 5 días)

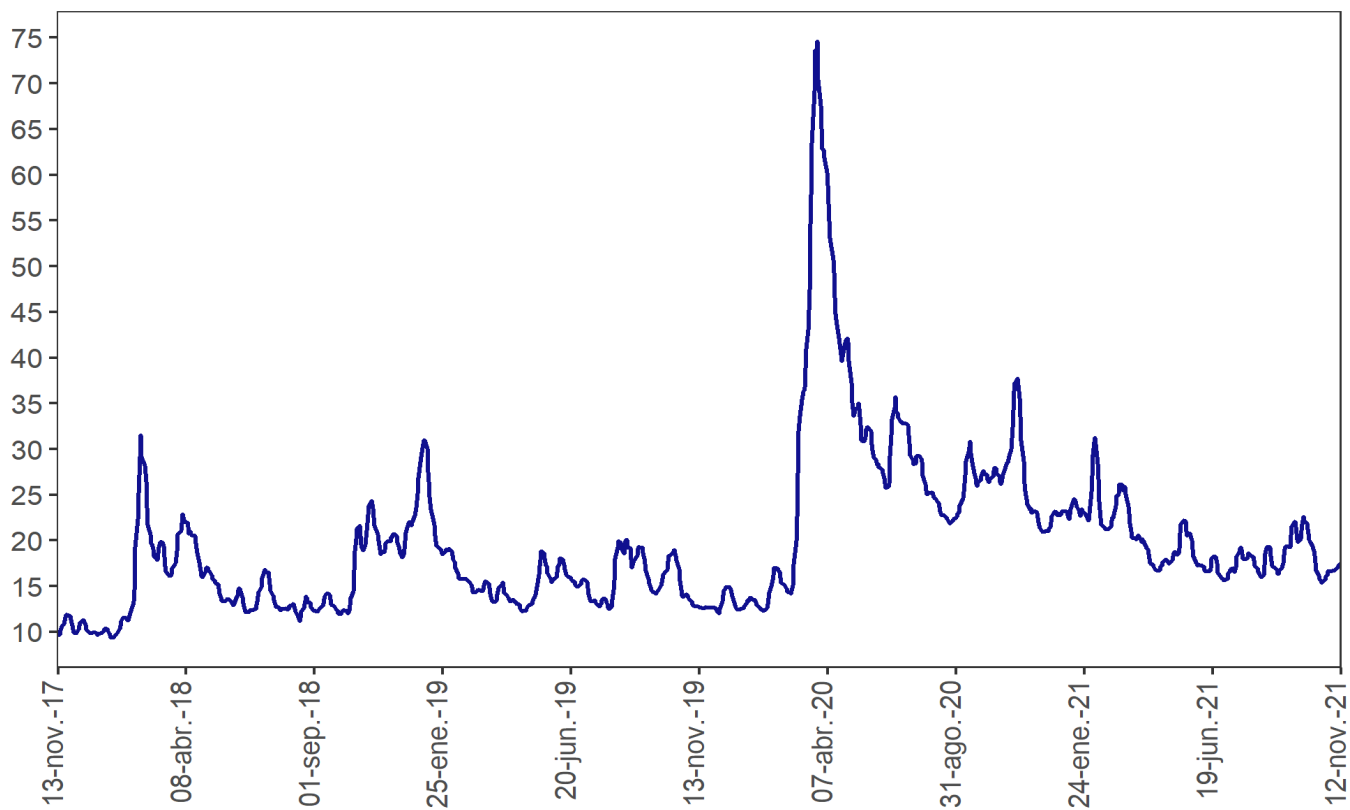

Fuente: Bloomberg

ANEXO 9: FLUJOS CAMBIARIOS

Gráfico 1. Flujo de Divisas de la Balanza Comercial
Flujos Mensuales (Millones de Dólares)

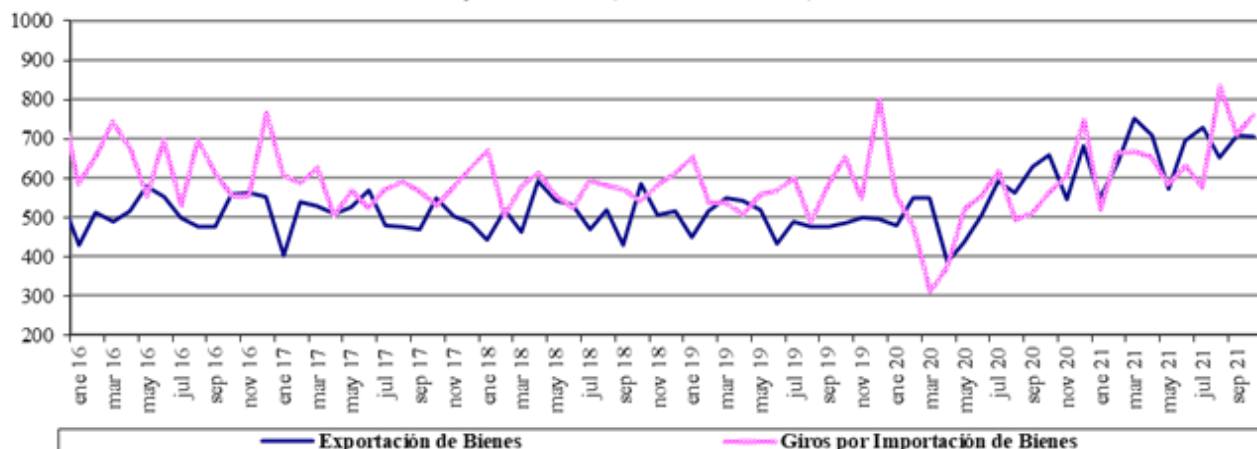

Fuente : Balanza Cambiaria - Banco de la República

Gráfico 2. Otros Giros financieros netos
Flujos Mensuales (Millones de Dólares)

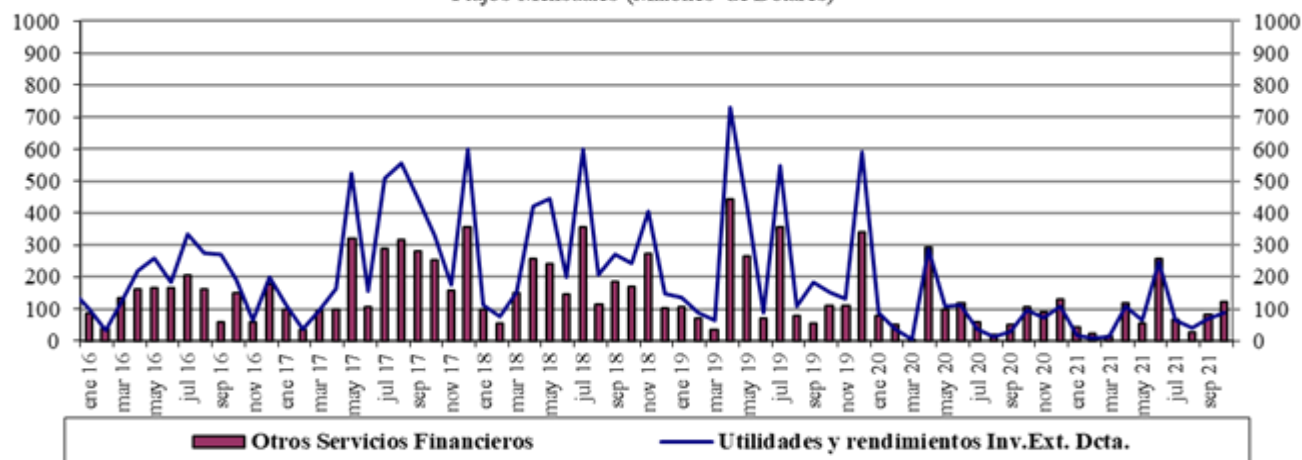

Fuente : Balanza Cambiaria - Banco de la República

Gráfico 3. Ingresos Netos por Transferencias, Donaciones y Remesas de Trabajadores
Flujos Mensuales (Millones de Dólares)

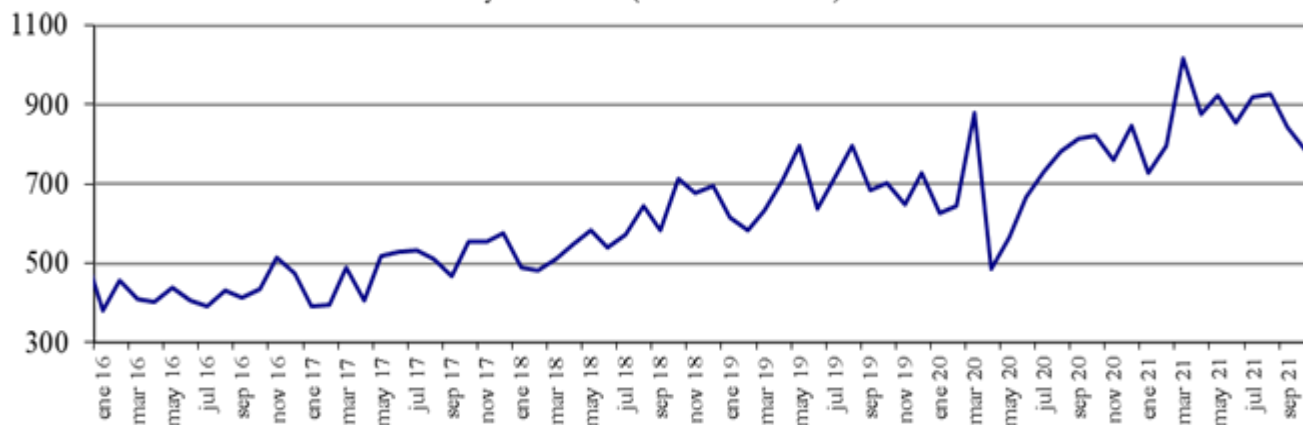

Fuente : Balanza Cambiaria - Banco de la República

Gráfico 4. Endeudamiento Neto del Sector Privado
Flujos Mensuales (Millones de Dólares)

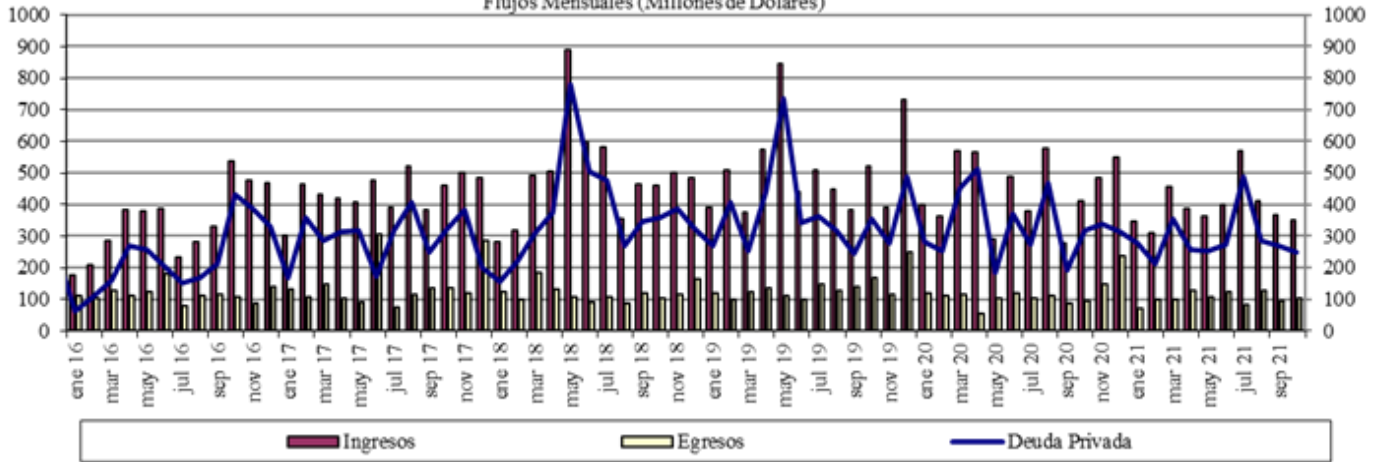

Fuente : Balanza Cambiaria - Banco de la República

Gráfico 5. Giro de Divisas por Pago de Deuda Privada
Flujos Mensuales (Millones de Dólares)

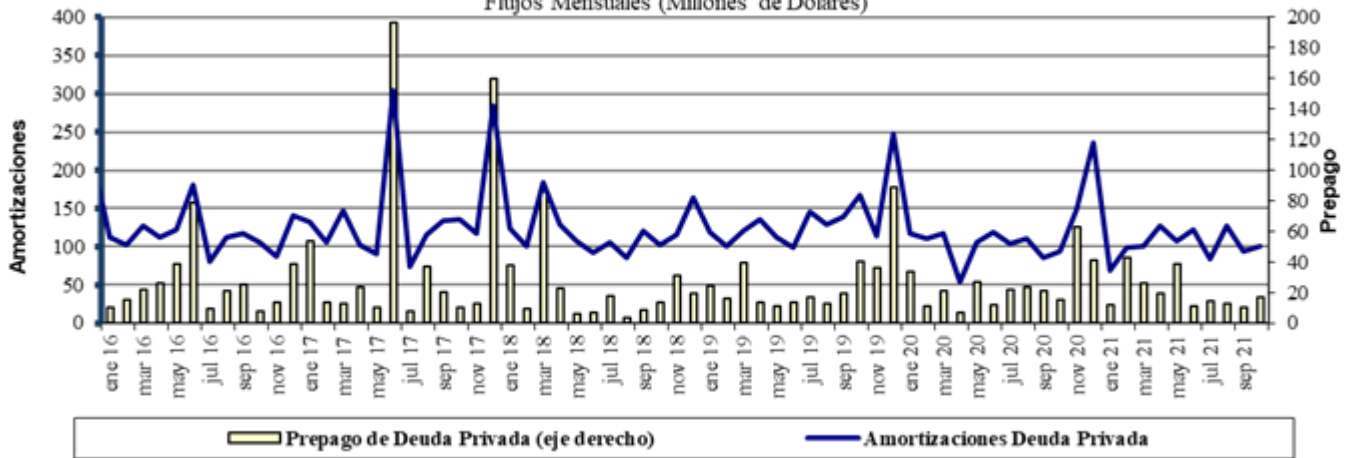

Fuente : Balanza Cambiaria - Banco de la República

ANEXO 10: FUENTES DE LA BASE MONETARIA E INTERVENCIÓN EN EL MERCADO CAMBIARIO

Cuadro 1

Fuentes de la Base Monetaria*

Miles de millones de pesos

Variación Anual ^{1/}

Concepto	oct-20	nov-20	dic-20	ene-21	feb-21	mar-21	abr-21	may-21	jun-21	jul-21	ago-21	sep-21	oct-21
I. Gobierno	4,575	2,521	4,713	3,309	5,482	9,080	9,066	16,930	17,726	15,805	14,881	1,464	-1,231
Traslado utilidades en pesos	6,998	6,998	6,998	6,998	6,998	3,122	3,122	3,122	3,122	3,122	3,122	3,122	3,122
Depósitos en el Banco de la República	-2,422	-4,477	-2,285	-3,689	-1,516	5,957	5,944	13,808	14,604	12,682	11,758	-1,659	-4,353
Depósitos remunerados de control monetario	0	0	0	0	0	0	0	0	0	0	0	0	0
II. TES Regulación	3,621	3,574	3,574	2,327	1,569	-3,608	-7,159	-7,074	-7,050	-6,829	3,898	7,909	12,800
Compras definitivas ^{2/}	4,836	4,836	4,836	3,589	2,836	837	0	0	0	0	10,688	14,718	19,688
Ventas definitivas	0	0	0	0	0	-3,193	-5,921	-5,921	-5,921	-5,921	-5,921	-5,921	-5,921
Vencimiento ^{3/}	-1,216	-1,262	-1,262	-1,262	-1,268	-1,253	-1,237	-1,153	-1,128	-907	-869	-887	-967
III. OPERACIONES DE LIQUIDEZ BR	-4,879	-1,001	-6,730	-4,206	-3,854	-5,051	-3,548	4,849	1,552	6,462	5,161	14,348	13,572
Expansión ^{4/}	-2,719	-32	-3,921	-960	-2,448	-8,121	-4,011	3,972	-12	4,209	3,187	12,205	11,714
Contracción ^{5/}	-2,161	-969	-2,809	-3,246	-1,407	3,070	463	877	1,565	2,253	1,974	2,143	1,858
IV. Divisas ^{6/}	7,874	7,874	13,212	13,212	13,212	14,870	14,870	5,338	5,338	5,338	-5,350	-5,350	-5,350
Opciones put para control de volatilidad	0	0	0	0	0	0	0	0	0	0	0	0	0
Opciones call para desacumulación de reservas	0	0	0	0	0	0	0	0	0	0	0	0	0
Opciones put para acumulación de reservas	0	0	0	0	0	0	0	0	0	0	0	0	0
Subasta de compra directa	0	0	0	0	0	0	0	0	0	0	0	0	0
Subasta de venta directa	0	0	0	0	0	0	0	0	0	0	0	0	0
Intervención discrecional	0	0	0	0	0	0	0	0	0	0	0	0	0
Venta de divisas al Gobierno ^{2/}	0	0	0	0	0	0	0	0	0	0	-10,688	-10,688	-10,688
Compra de divisas al Gobierno	7,865	7,865	13,203	13,203	13,203	13,203	13,203	5,338	5,338	5,338	5,338	5,338	5,338
FX swaps	8	8	8	8	8	1,666	1,666	0	0	0	0	0	0
V. Títulos de deuda privada ^{7/}	5,631	5,032	4,707	4,100	3,801	-1,857	-5,632	-5,428	-5,174	-5,384	-5,554	-5,204	-4,765
Compras Definitivas	8,669	8,669	8,669	8,669	8,669	3,409	0	0	0	0	0	0	0
Ventas Definitivas	0	0	0	0	0	0	0	0	0	0	0	0	0
Vencimiento ^{3/}	-3,037	-3,636	-3,962	-4,569	-4,868	-5,266	-5,632	-5,428	-5,174	-5,384	-5,554	-5,204	-4,765
VI. Otros ^{8/}	799	695	744	621	692	986	756	821	1,261	1,199	1,043	954	972
Variación total de la Base	17,621	18,696	20,220	19,362	20,901	14,419	8,352	15,436	13,653	16,591	14,078	14,121	15,997
Saldo Base Monetaria	115,279	119,522	132,674	122,385	122,507	121,034	124,339	124,940	128,593	128,655	128,166	129,232	131,276

^{1/} Estas cifras corresponden al cierre del mes calendario

^{2/} El 30 de agosto de 2021 el Gobierno Nacional le compró al Banco de la República USD 2.787,7 m al Banco de la República (el monto equivalente a la asignación general de DEG para Colombia realizada por el FMI el 23 de agosto, utilizando la tasa de cambio DEG/USD del 30 de agosto). Como pago de los dólares, el Gobierno Nacional entregó al Banco títulos de deuda pública TES (véase <https://www.banrep.gov.co/es/asignacion-deg-colombia-parte-del-fmi-y-venta-reservas-internacionales-gobierno-nacional>).

^{3/} Incluye cupon y principal.

^{4/} Incluye repos a un día, *overnight* y a mediano plazo.

^{5/} Incluye contracción a un día y a plazo.

^{6/} No se incluyen las operaciones con organismos internacionales.

^{7/} Este valor corresponde a la expansión o contracción monetaria generada por las compras o ventas de títulos de deuda privada, por tanto, no coincide con el valor nominal de los mismos.

^{8/} Dentro del rubro "otros" se incluye el efecto monetario del PyG del Banco. Además, se incluye la contracción y/o expansión monetaria generada por la liquidación de las operaciones en el mercado cambiario pactadas a través de contratos NDF por el BR.

Fuente: Banco de la República

*Datos provisionales

Operaciones de Compra - Venta de Divisas del Banco de la República en el mercado de contado
(Millones de Dólares)

Concepto	2021										
	Ene	Feb	Mar	Abr	May	Jun	Jul	Ago	Sep	Oct	Acumulado Ene - Oct
Compras	0.0	0.0	0.0	0.0	0.0	0.0	0.0	0.0	0.0	0.0	0.0
Opciones Put	0.0	0.0	0.0	0.0	0.0	0.0	0.0	0.0	0.0	0.0	0.0
Para Acumulación de Reservas Internacionales	0.0	0.0	0.0	0.0	0.0	0.0	0.0	0.0	0.0	0.0	0.0
Para el Control de la Volatilidad	0.0	0.0	0.0	0.0	0.0	0.0	0.0	0.0	0.0	0.0	0.0
Subastas de Compra Directa	0.0	0.0	0.0	0.0	0.0	0.0	0.0	0.0	0.0	0.0	0.0
Intervención Discrecional	0.0	0.0	0.0	0.0	0.0	0.0	0.0	0.0	0.0	0.0	0.0
Vencimiento de Fx Swaps	0.0	0.0	0.0	0.0	0.0	0.0	0.0	0.0	0.0	0.0	0.0
Gobierno Nacional	0.0	0.0	0.0	0.0	0.0	0.0	0.0	0.0	0.0	0.0	0.0
Ventas	0.0	0.0	0.0	0.0	0.0	0.0	0.0	2,787.7	0.0	0.0	2,787.7
Opciones Call	0.0	0.0	0.0	0.0	0.0	0.0	0.0	0.0	0.0	0.0	0.0
Para Desacumulación de Reservas Internacionales	0.0	0.0	0.0	0.0	0.0	0.0	0.0	0.0	0.0	0.0	0.0
Para el Control de la Volatilidad	0.0	0.0	0.0	0.0	0.0	0.0	0.0	0.0	0.0	0.0	0.0
FX Swaps	0.0	0.0	0.0	0.0	0.0	0.0	0.0	0.0	0.0	0.0	0.0
Gobierno Nacional	0.0	0.0	0.0	0.0	0.0	0.0	0.0	2,787.7	0.0	0.0	2,787.7
Compras - ventas netas en el mercado de contado	0.0	0.0	0.0	0.0	0.0	0.0	0.0	-2,787.7	0.0	0.0	-2,787.7

Fuente: Banco de la República

Operaciones de Compra - Venta de Divisas del Banco de la República a través de contratos forward con cumplimiento financiero

(Millones de Dólares)

Concepto	2021										
	Ene	Feb	Mar	Abr	May	Jun	Jul	Ago	Sep	Oct	Acumulado Ene-Oct
Ventas a través de contratos forward con cumplimiento financiero	90.9	90.9	0.0	0.0	0.0	0.0	0.0	0.0	0.0	0.0	181.8

Fuente: Banco de la República

ANEXO 11: COMPOSICIÓN DE LAS RESERVAS INTERNACIONALES

Cuadro 1. COMPOSICIÓN DE LAS RESERVAS INTERNACIONALES *
2020-2021

Descripción	(Millones de US\$)							
	31-dic-20		29-oct-21		12-nov-21		Variación	
	Valor	Part. % en las Reservas Brutas	Valor	Part. % en las Reservas Brutas	Valor	Part. % en las Reservas Brutas	Mensual corrido	Año corrido
1. RESERVAS BRUTAS	59,039	100.00%	58,800	100.00%	58,680	100.00%	-120	-359
Efectivo en caja	2	0.00%	2	0.00%	2	0.00%	0	0
Depósitos a la orden	142	0.24%	282	0.48%	296	0.50%	14	154
Inversiones	55,672	94.30%	51,184	87.05%	53,223	90.70%	2,039	-2,449
-Portafolio directo	40,597	68.76%	35,710	60.73%	37,750	64.33%	2,040	-2,846
-Portafolio en administración	15,075	25.53%	15,474	26.32%	15,472	26.37%	-2	397
Valores por cobrar venta de inversiones	807	1.37%	2,151	3.66%	0	0.00%	-2,151	-807
Oro	252	0.43%	268	0.46%	280	0.48%	12	28
-En caja	0	0.00%	0	0.00%	0	0.00%		
-En custodia	252	0.43%	268	0.46%	280	0.48%	12	28
Fondo Monetario Internacional	1,605	2.72%	4,324	7.35%	4,290	7.31%	-34	2,685
-DEGs	892	1.51%	3,624	6.16%	3,596	6.13%	-28	2,703
-Posición de reserva	713	1.21%	700	1.19%	695	1.18%	-5	-18
Fondo Latinoamericano de Reservas	559	0.95%	589	1.00%	589	1.00%	0	30
-Aportes	539	0.91%	569	0.97%	569	0.97%	0	30
-Pesos Andinos	20	0.03%	20	0.03%	20	0.03%	0	0
Convenios Internacionales	0	0.00%	0	0.00%	0	0.00%	0	0
2. PASIVOS DE CORTO PLAZO (a)	9	0.01%	8	0.01%	8	0.01%	-1	-1
Convenios internacionales	0	0.00%	0	0.00%	0	0.00%	0	0
Bancos del Exterior	0	0.00%	0	0.00%	0	0.00%	0	0
Fondo Latinoamericano de Reservas FLAR	0	0.00%	0	0.00%	0	0.00%	0	0
Valores por pagar compra inversiones	0	0.00%	0	0.00%	0	0.00%	0	0
Dptos. Por Invs. Ext. De Portafolio Dcto. 4814 de 2007.	0	0.00%	0	0.00%	0	0.00%	0	0
Intereses causados de los pasivos	9	0.01%	8	0.01%	8	0.01%	-1	-1
3. RESERVAS NETAS (1 menos 2)	59,031	99.99%	58,792	99.99%	58,673	99.99%	-119	-358

* Reservas Internacionales a precios de mercado. Incluye causaciones y valuaciones.

** A partir del 4 de junio de 2019 los recursos en dólares del Gobierno en el Banco de la República se registran en cuentas diferentes a las de las reservas internacionales, y a partir del 17 de diciembre de 2019, la totalidad de los recursos en moneda extranjera del Gobierno en el Banco de la República se contabilizan por fuera del balance del Banco, por tanto no hacen parte de las reservas internacionales.

En 2020 el Banco de la República aumentó las reservas internacionales mediante la compra de USD 3.500 m al Gobierno Nacional (USD 2000 m el 4 de mayo y USD 1.500 m el 2 de diciembre).

El 23 de agosto de 2021 entró en vigencia la asignación general de DEG que realizó el FMI a sus países miembros. En el caso de Colombia esto generó un incremento en las reservas internacionales en DEG 1.959,6 m (equivalentes a USD 2.779,6 m utilizando la tasa de cambio DEG/USD de ese día). Posteriormente, el 30 de agosto de 2021 el Gobierno Nacional le compró el monto equivalente a la asignación de DEG para Colombia por un valor de USD 2.787,7 m al Banco de la República (utilizando la tasa de cambio DEG/USD del 30 de agosto). Con esto, las reservas internacionales retornaron a un nivel similar al que tenían antes del 23 de agosto (véase

<https://www.banrep.gov.co/es/asignacion-deg-colombia-parte-del-fmi-y-venta-reservas-internacionales-gobierno-nacional>).

Cifras provisionales.

Fuente: Banco de la República