

Semana 36

INFORME DE MERCADOS FINANCIEROS

8 de septiembre de 2021

Este es un documento de trabajo informativo. Su contenido no compromete al Banco de la República ni a su Junta Directiva.

Únicamente incluye las operaciones de los establecimientos de crédito en Colombia para agregados monetarios y crediticios. Por tanto, no se tienen en cuenta las operaciones de sus sucursales en el exterior.

1. Comportamiento de las tasas de interés

a. Tasas de interés de los mercados monetarios, de crédito y de deuda pública

Tasas (e.a) 1/	Fecha 3-sep-21	Monto semanal MM de pesos	Monto promedio de captaciones semanales				Variación (pb)			
			año 2020	Corrido 2021	1 semana	1mes	13 semanas	año corrido	año completo	
Intervención BR	1,75	n.a	n.a	n.a	0	0	0	0	-25	
IBR Overnight	1,77	n.a	n.a	n.a	1	1	1	3	-22	
IBR 1 mes (Tasa fija de OIS)	1,81	n.a	n.a	n.a	4	6	6	6	-19	
IBR 3 meses (Tasa fija de OIS)	2,16	n.a	n.a	n.a	15	30	31	44	24	
IBR 6 meses (Tasa fija de OIS)	2,58	n.a	n.a	n.a	17	39	52	86	67	
Pasivas										
TIB	1,77	3.979	2.893	2.736	0	2	1	1	-27	
DTF 2/	2,05	834	1.006	918	3	19	16	15	-60	
Captación < 90 días 3/	1,41	347	202	311	7	-5	-2	-4	-70	
Captación a 90 días 3/	2,06	961	1.041	937	4	12	16	14	-60	
Captación 91-179 días 3/	2,25	368	476	492	5	10	17	-5	-69	
Captación a 180 días 3/	2,43	583	518	507	2	22	21	5	-60	
Captación a 181-360 días 3/	2,93	646	796	761	15	-22	-2	-5	-52	
Captación > 360 días 3/	3,75	823	677	481	16	-21	-60	47	11	
Total captación de CDT	2,60	3.729	3.710	3.488	-4	-32	2	34	-45	
Ahorro 11/	0,94	n.a	n.a	n.a	-4	-1	-1	-7	-55	
Monto promedio de desembolsos semanales										
	27-ago-21	Monto semanal	año 2020	Corrido 2021	1 semana	1mes	13 semanas	año corrido	año completo	
Activas										
Comercial 4/	5,74	3.459	2.861	2.933	4	-15	7	-28	-102	
Tesorería	7,59	152	68	146	-70	67	168	141	-65	
Preferencial	4,41	1.913	1.489	1.562	4	-14	-26	-75	-89	
Ordinario 5/	7,37	1.394	1.304	1.224	-6	6	45	-9	-112	
Consumo 6/	13,84	2.505	1.300	1.802	-79	0	40	-12	-85	
Consumo sin libranza	16,58	1.220	661	938	-31	30	100	89	-58	
Consumo a través de libranza	11,24	1.285	639	863	-19	-27	-36	-114	-183	
Tarjeta de crédito (Personas) 7/	23,61	666	509	582	-27	19	-24	-29	-205	
Vivienda 8/	9,06	444	221	360	13	16	21	-33	-125	
Microcrédito	36,87	161	101	122	0	52	-78	-7	15	
Activa Ponderada 9/	9,18	-	-	-	-14	-20	77	104	0	
Comercial BR 10/	5,68	-	-	-	5	-18	2	-34	-106	
Pasivas										
Pasiva Ponderada	1,85	n.a	n.a	n.a	-57	43	10	50	-73	
Monto promedio de negociaciones semanales										
	3-sep-21	Monto semanal	año 2020	Corrido 2021	1 semana	1mes	13 semanas	año corrido	año completo	
Deuda Pública 12/										
2 años (TES May 2022)	2,02	1.700	1.952	1.414	0	-19	-72	-11	-67	
4 años (TES Jul 2024)	5,02	2.122	2.056	1.909	14	12	61	158	144	
5 años (TES Nov 2025)	5,79	910	1.069	1.152	5	12	55	177	164	
8 años (TES Abr 2028)	6,64	722	1.049	662	4	5	26	180	176	
10 años (TES Sep 2030)	6,94	676	339	621	-3	6	3	156	153	
12 años (TES Jun 2032)	7,29	445	648	518	-5	0	7	156	144	

Fuente: Banco de la República y Bloomberg. Cálculos con información de los formatos 088 y 441 de la Superintendencia Financiera de Colombia.

1/ La tasa de intervención corresponde a la tasa diaria mientras que las demás corresponden al promedio semanal.

2/ El cálculo de la DTF se hace sobre las captaciones a 90 días de los Bancos, Corporaciones Financieras y Compañías de Financiamiento Comercial. La DTF que se presenta corresponde a la calculada en la respectiva fecha con información del viernes anterior hasta el jueves de misma semana y tiene vigencia para la siguiente semana.

3/ Las tasas de captación corresponden a la información de CDT por plazos. Incluye la información para el total de sistema financiero.

4/ Promedio ponderado por monto de las tasas de crédito ordinarios, preferenciales y de tesorería.

5/ No incluye créditos ordinarios entre 1 y 30 días.

6/ No incluye tarjetas de crédito.

7/ Calculada sin tener en cuenta consumos a 1 mes ni avances en efectivo.

8/ Corresponde al promedio ponderado de los créditos desembolsados para adquisición de vivienda en pesos y en UVR. Antes de realizar el promedio ponderado a la tasa de los créditos en UVR se le suma la variación anual promedio de la UVR de la respectiva semana. No incluye vivienda VIS

9/ Calculado como el promedio ponderado por monto de las tasas de crédito de consumo, preferencial, ordinario y tesorería. Debido a la alta rotación del crédito de tesorería, su ponderación se estableció como la quinta parte de su desembolso semanal.

10/ Promedio ponderado por monto de las tasas de crédito ordinarios, preferenciales y un quinto del desembolso de tesorería.

11/ Incluye el rendimiento de los depósitos de ahorro ordinarios activos y las cuentas AFC.

12/ TES tasa fija en pesos. Las tasas corresponden al promedio ponderado por monto de las negociaciones en SEN y MEC.

b. Tasas de intervención del BR, Interbancaria, DTF (Semana Cálculo) e IBR

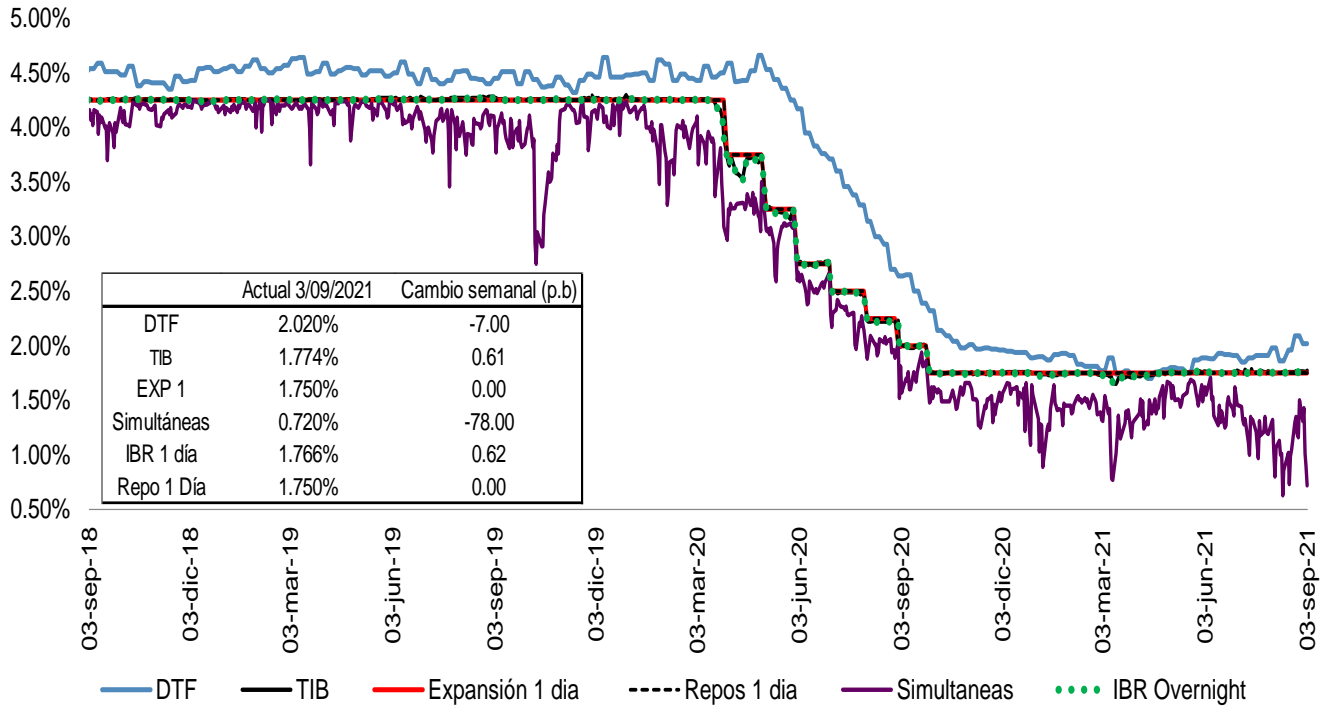

Fuente: Banco de la República y Superintendencia Financiera

Fuente: Bloomberg. DOAM.

Spread IBR, TIB y CDT a través de tesorería frente a la tasa de referencia

Promedio 5 días

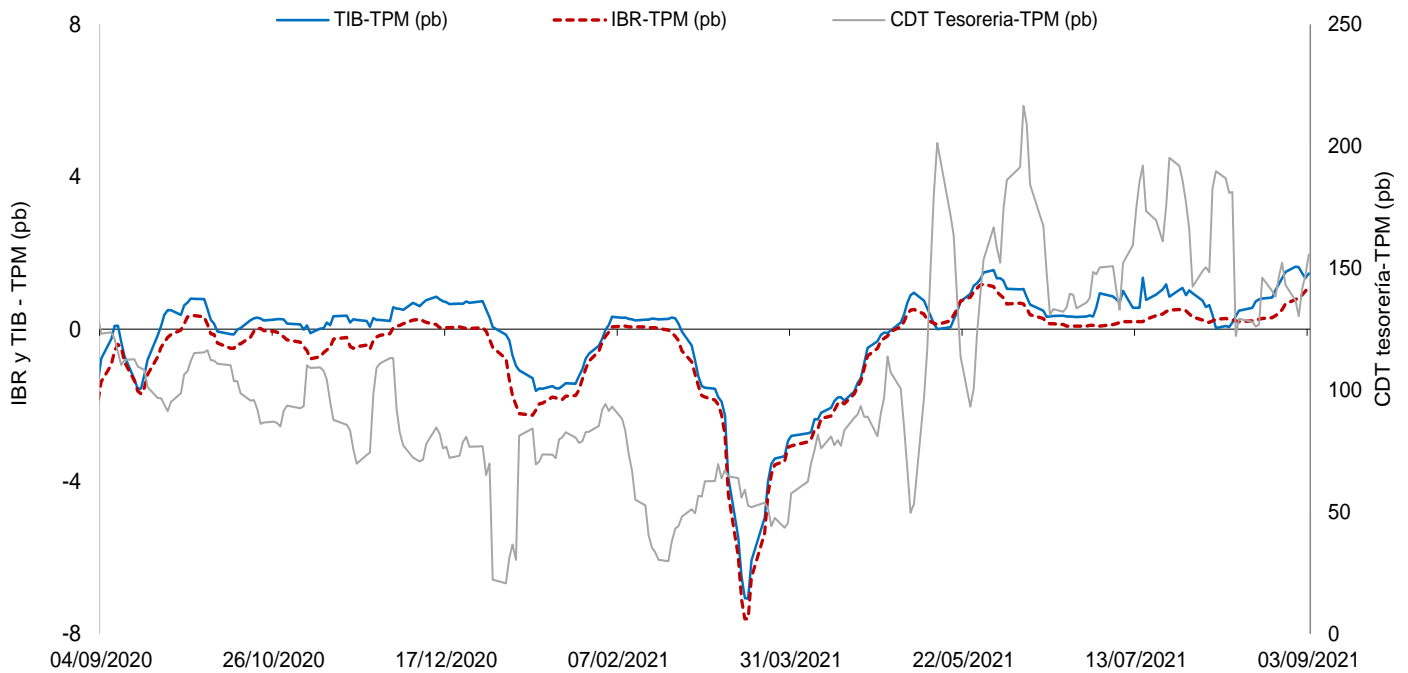

El IBR y la TIB corresponden al plazo de 1 día. La tasa de CDT a través de tesorería no se discrimina por plazo.
 FUENTE: Banco de la República, cálculos con información de la Superintendencia Financiera de Colombia

c. Tasas de interés activas por tipo de préstamo
Nominales

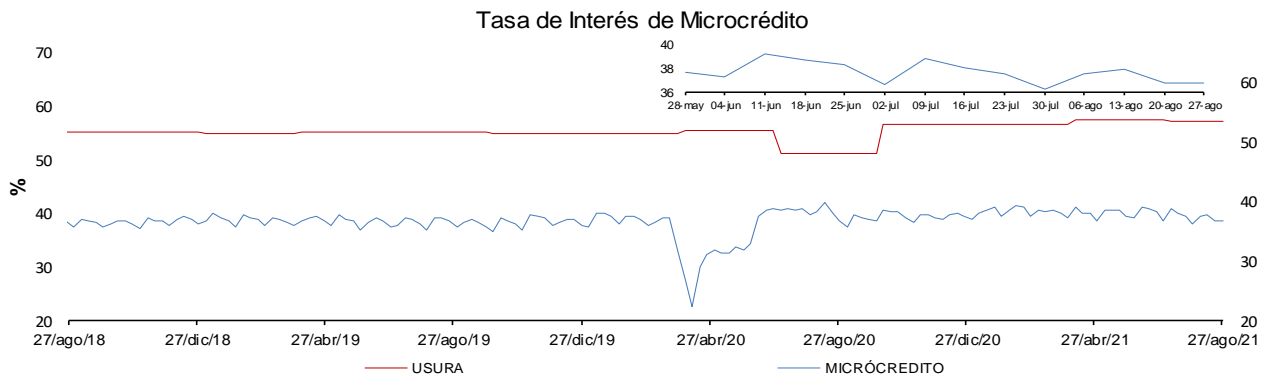
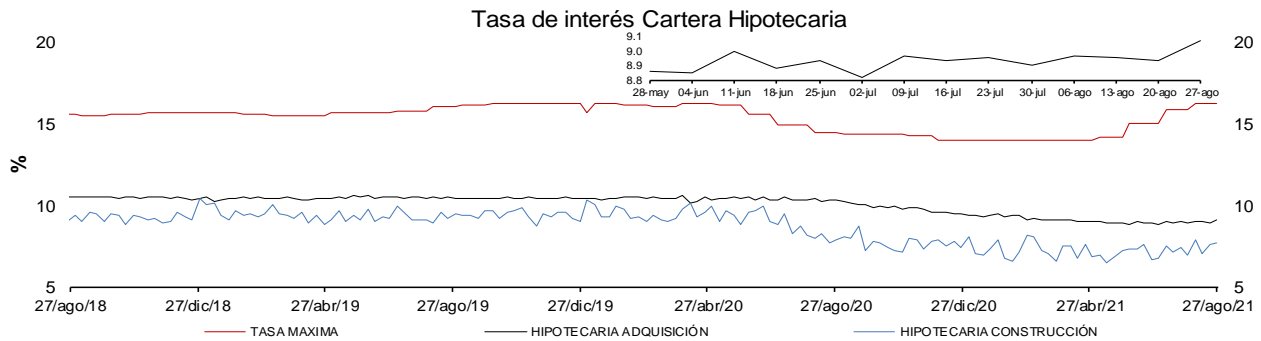
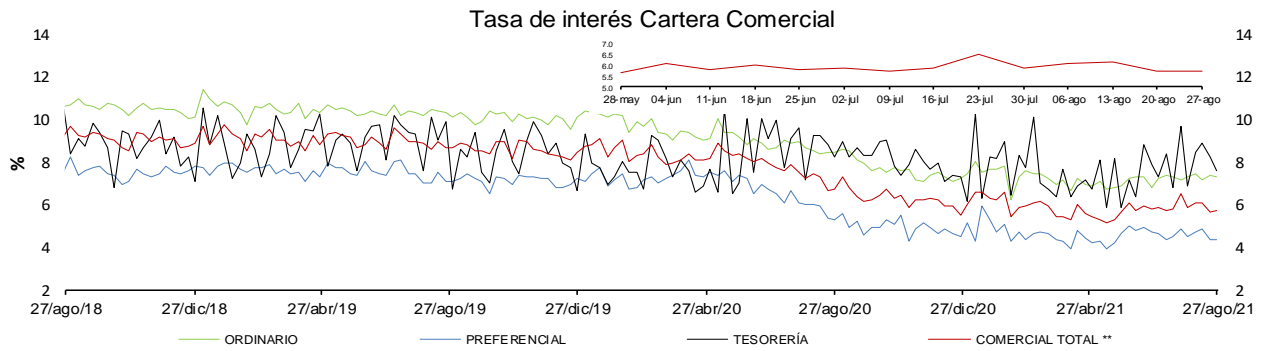
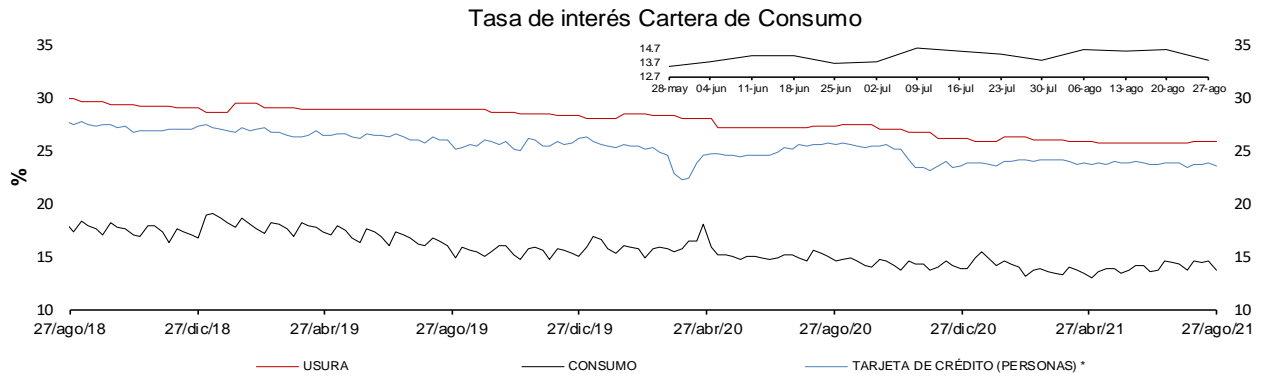

* La tasa de interés de tarjetas de crédito no incluye avances ni compras a 1 mes.

** Promedio ponderado por monto de las tasa de los créditos ordinarios, de tesorería y preferenciales.

FUENTES: Superintendencia financiera de Colombia y cálculos Banco de la República.

d. Tasas de interés reales

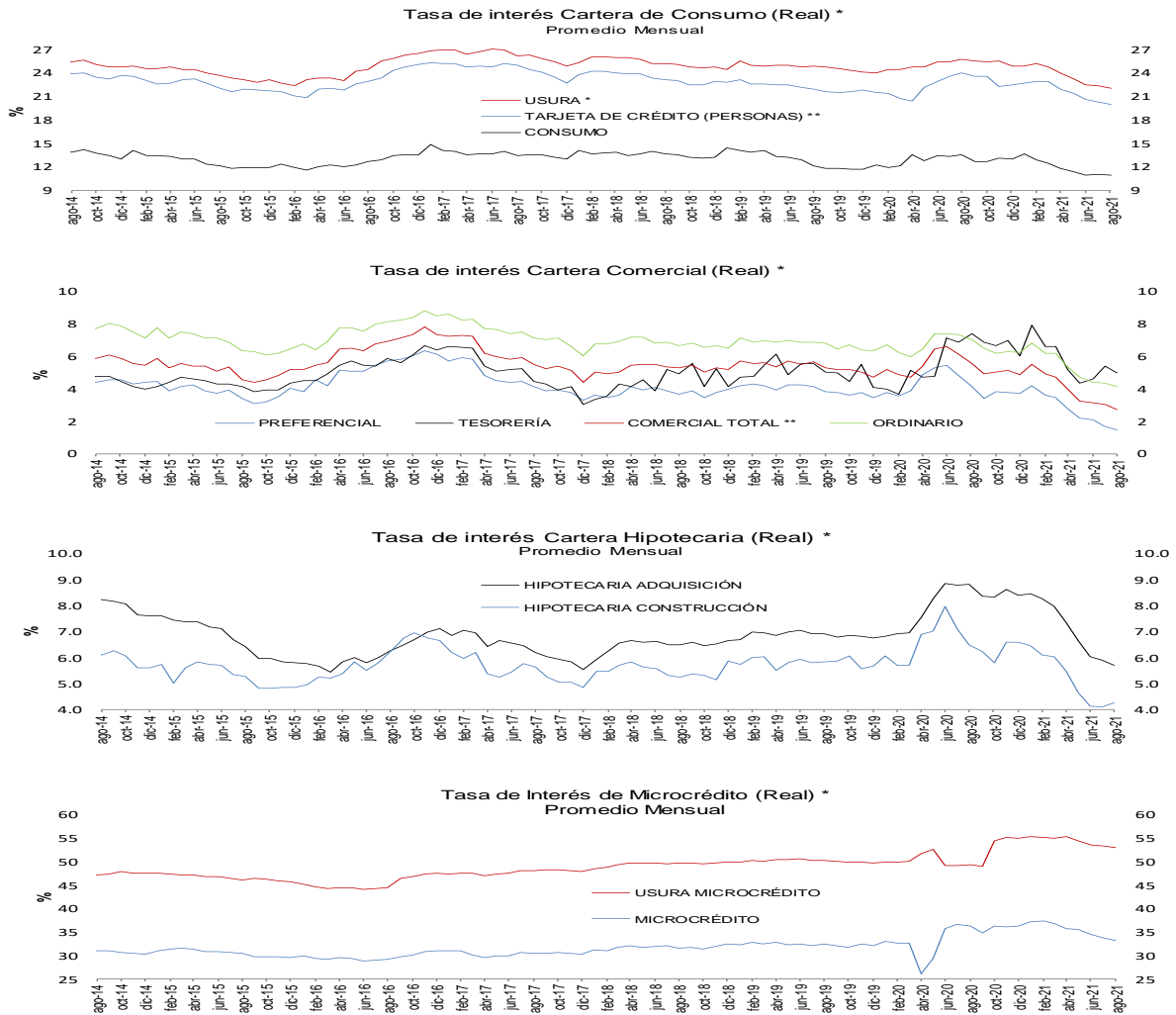

* IPC sin alimentos. Información provisional.
**A partir de la publicación con corte sep 25/2020 se reprocesó la serie, incorporando los cambios en la canasta del IPC sin alimentos utilizada por el BR desde octubre /2020

Fuentes: Banco de la República y Formato 088 de la Superintendencia Financiera de Colombia.

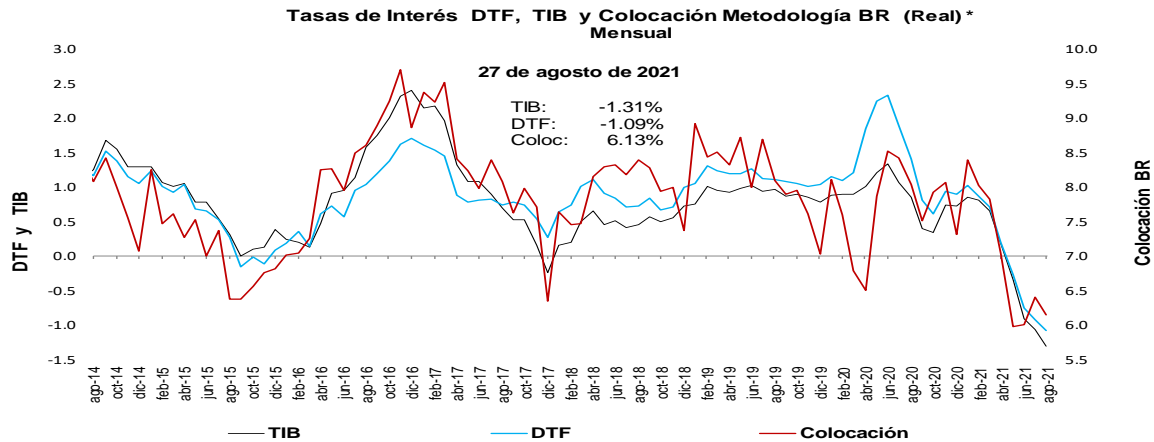

* IPC sin alimentos. Información provisional.
**A partir de la publicación con corte sep 25/2020 se reprocesó la serie, incorporando los cambios en la canasta del IPC sin alimentos utilizada por el BR desde octubre /2020

Fuentes: Banco de la República y Formato 088 de la Superintendencia Financiera de Colombia.

e. Tasas de interés de intervención del BR, tasa de interés ponderada de captación del sistema financiero, DTF y tasa de colocación total del sistema financiero

Promedio móvil de orden 4

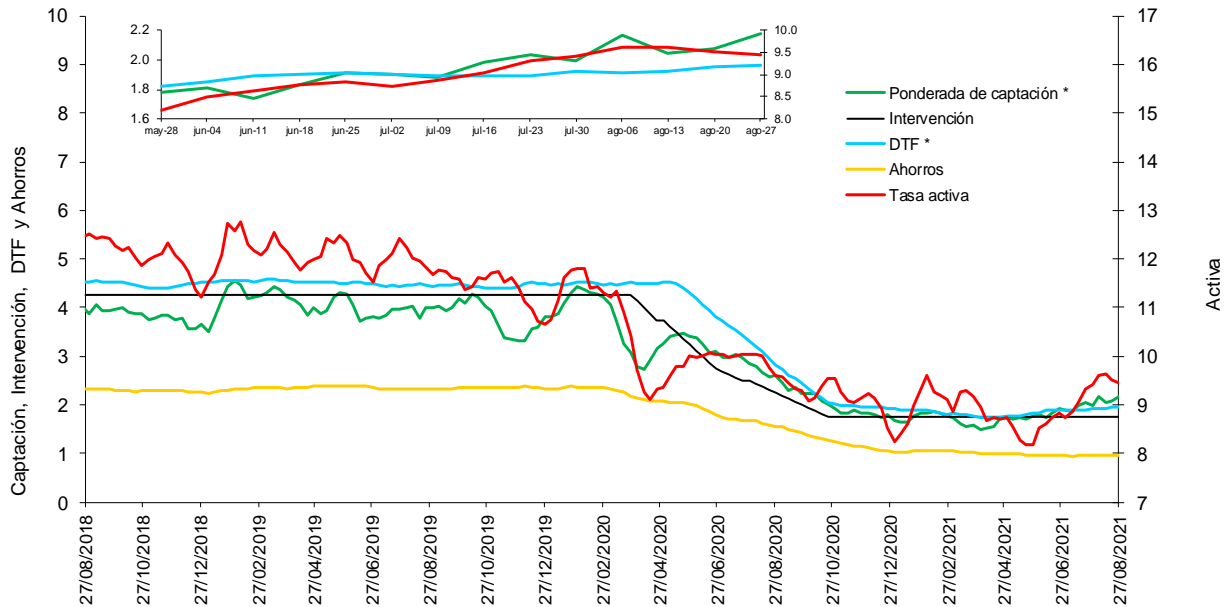

* La DTF está adelantada una semana, es decir no corresponde a la tasa vigente para la semana en cuestión sino a la tasa vigente para la semana siguiente, para que sea comparable con la tasa ponderada de captación de este gráfico.

Fuentes: Banco de la República. Cálculos con información de la Superintendencia Financiera de Colombia.

f. Tasas de interés de deuda pública

Tasas Cero Cupón de TES en Pesos y Tasa de Referencia del BR

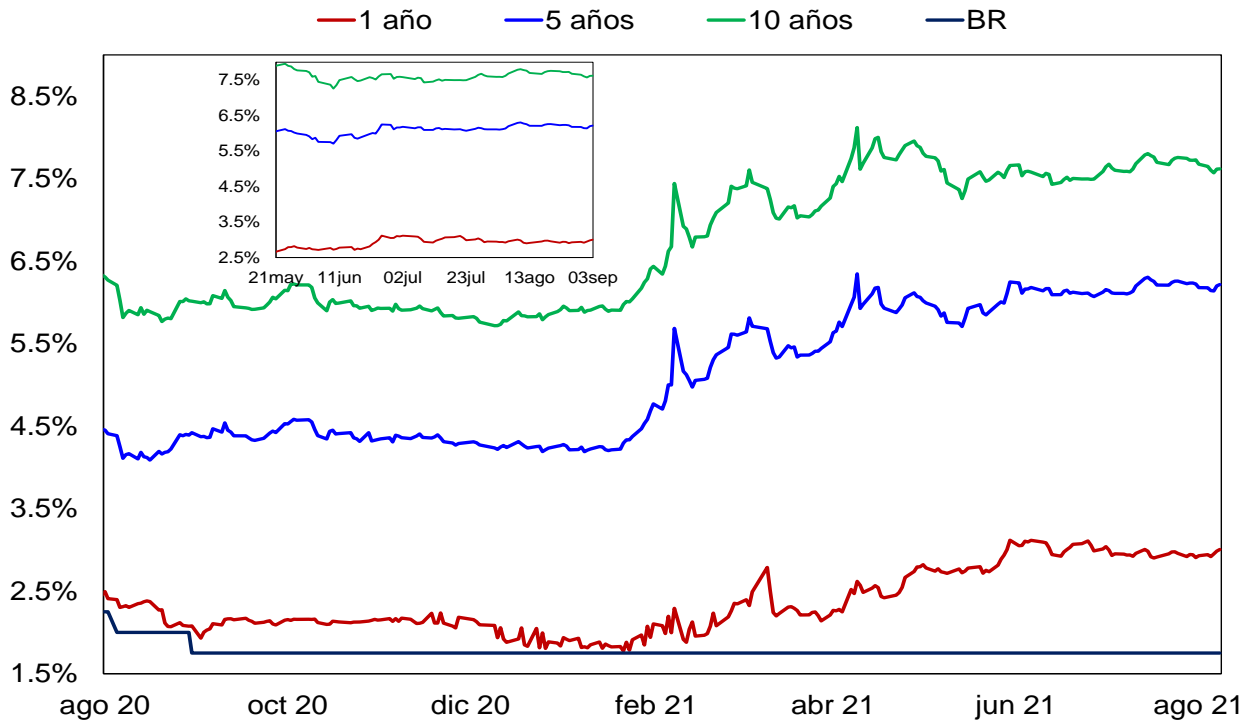

Fuente: SEN y MEC. Cálculos: DOAM

2. Liquidez primaria y mercado monetario

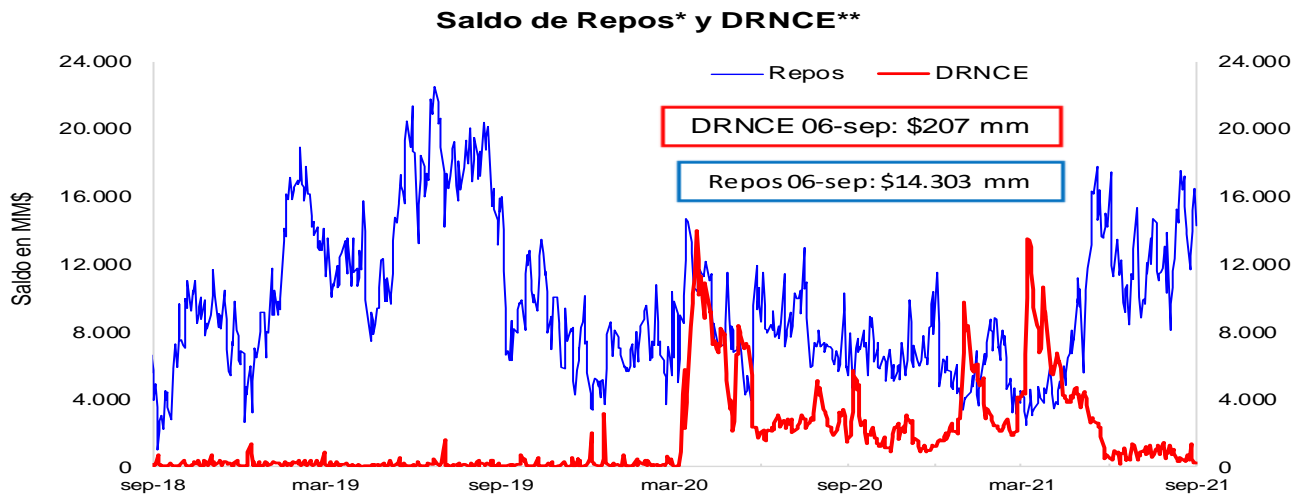

* Los repos incluyen las operaciones de la ventanilla de expansión.

** Depósitos Remunerados No Constitutivos de Encaje. Incluye las operaciones de contracción por ventanilla a 1 día.



*No incluye el saldo de los TES de Control Monetario.

*Incluye los depósitos remunerados y los no remunerados de la TGN en el BR .

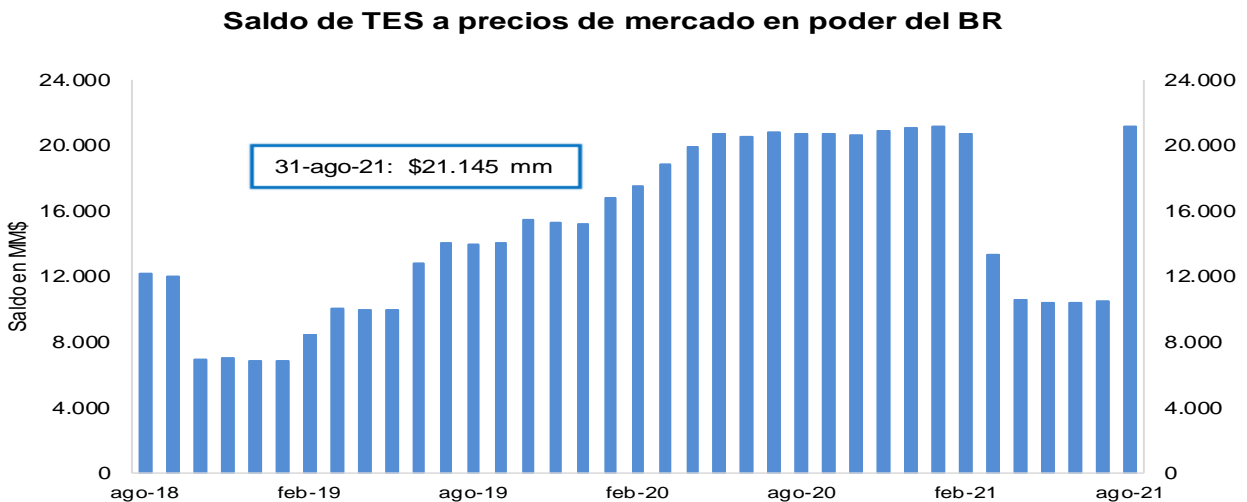

FUENTE: Banco de la República.

3. Pasivos del sistema financiero consolidado y mercado de depósito

a. M1, M3 Y PSE

OFERTA MONETARIA AMPLIADA ^{1/}
Miles de millones de pesos y porcentajes

Concepto	Saldo a agosto 27 2021	VARIACIONES									
		SEMANAL		ULTIMAS 4 SEM		ULTIMAS 13 SEM		CORRIDO AÑO		ANUAL	
		ABS	%	ABS	%	ABS	%	ABS	%	ABS	%
OFERTA MONETARIA AMPLIADA- M3* (1+2)	643,390	4,449	0.7	1,127	0.2	17,245	2.8	23,981	3.9	46,332	7.8
1. Efectivo	95,756	-260	-0.3	-704	-0.7	2,516	2.7	883	0.9	12,737	15.3
2. Depósitos en poder del público*	547,634	4,709	0.9	1,832	0.3	14,729	2.8	23,098	4.4	33,595	6.5
Cuenta Corriente	75,318	3,109	4.3	4,229	5.9	2,836	3.9	9,122	13.8	13,931	22.7
Ahorros	266,383	1,330	0.5	-3,397	-1.3	10,337	4.0	18,102	7.3	31,135	13.2
CDT + Bonos*	189,411	252	0.1	221	0.1	2,333	1.2	-3,403	-1.8	-13,536	-6.7
CDT menor a 18 meses*	85,035	205	0.2	519	0.6	3,441	4.2	4,098	5.1	-1,232	-1.4
CDT mayor a 18 meses*	70,112	60	0.1	-220	-0.3	-1,920	-2.7	-9,871	-12.3	-15,066	-17.7
Bonos*	34,264	-13	0.0	-79	-0.2	812	2.4	2,370	7.4	2,762	8.8
Depósitos Fiduciarios (impuestos y otros conceptos)	9,814	-432	-4.2	1,262	14.8	-687	-6.5	1,720	21.2	1,198	13.9
Depósitos a la Vista	6,708	450	7.2	-483	-6.7	-91	-1.3	-2,442	-26.7	867	14.8
Repos con el Sector Real	0	-	-	-	-	-	-	-	-	-	-
3. CDT+ Bonos en poder del Banco de la República	1,674	-112	-6.3	-337	-16.8	-1,301	-43.7	-3,356	-66.7	-5,320	-76.1
TOTAL DEPÓSITOS (2+3)**	549,308	4,597	0.8	1,494	0.3	13,428	2.5	19,742	3.7	28,275	5.4
ITEM DE MEMORANDO											
M1. Medios de pago	171,074	2,849	1.7	3,525	2.1	5,352	3.2	10,004	6.2	26,669	18.5
M1 + Ahorros	437,456	4,179	1.0	128	0.0	15,689	3.7	28,107	6.9	57,804	15.2
PSE en poder del público sin fiduciarios*	537,820	5,141	1.0	570	0.1	15,415	3.0	21,379	4.1	32,397	6.4
M3 sin fiduciarios*	633,576	4,881	0.8	-135	0.0	17,932	2.9	22,261	3.6	45,134	7.7
Total Depósitos**	549,308	4,597	0.8	1,494	0.3	13,428	2.5	19,742	3.7	28,275	5.4
	Variaciones Anualizadas	Semanal		Últimas 4 sem.		Últimas 13 sem.					
	M3*	43.4		2.3		11.5					
	Efectivo	-13.2		-9.1		11.2					
	Dep. en poder del público*	56.7		4.5		11.5					
	M1	139.5		31.1		13.6					
	M1 + Ahorros	64.7		0.4		15.7					
	Dep.sin Fiduciarios*	64.8		1.4		12.3					
	M3 sin Fiduciarios*	49.5		-0.3		12.2					

^{1/} Incluye FDN a partir del corte del 2 de octubre de 2020, tras la emisión de bonos por parte de dicha entidad dirigida al público en general. No contiene los CDT emitidos por Findeter en el marco del Decreto 581 y la Resolución 1357 de 2020 del MHCP.

* A partir de las estadísticas con corte a ago 28 /2020 se excluyeron los CDT y los bonos en poder del Banco de la República, y se reprocesó la serie desde mar 27/2020 hasta la fecha.

**Incluye los CDTs y bonos en poder del Banco de la República

Fuentes: Banco de la República y Formato 281 de la Superintendencia Financiera de Colombia.

c. M3, PSE Y M1 + AHORRO

En poder del público

Variaciones anuales (%) de datos semanales

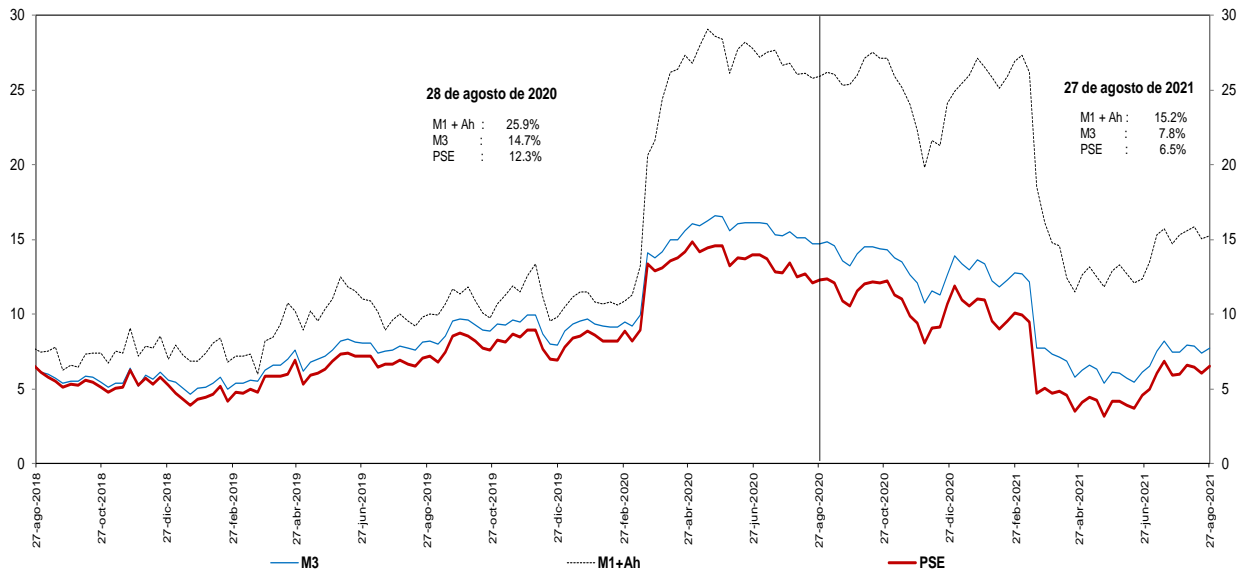

Incluye FDN a partir del corte del 2 de octubre de 2020, tras la emisión de bonos por parte de dicha entidad dirigida al público en general. No contiene los CDT emitidos por Findeter en el marco del Decreto 581 y la Resolución 1357 de 2020 del MHCP.

* A partir de las estadísticas con corte a ago 28 /2020 se excluyeron los CDT y los bonos en poder del Banco de la República, y se reprocesó la serie desde mar 27/2020 hasta la fecha.

Fuentes: Banco de la República y Formato 281 de la Superintendencia Financiera de Colombia.

d. M3 Y PSE sin fiduciarios y M1 + AHORRO

En poder del público

Variaciones anuales (%) de datos semanales

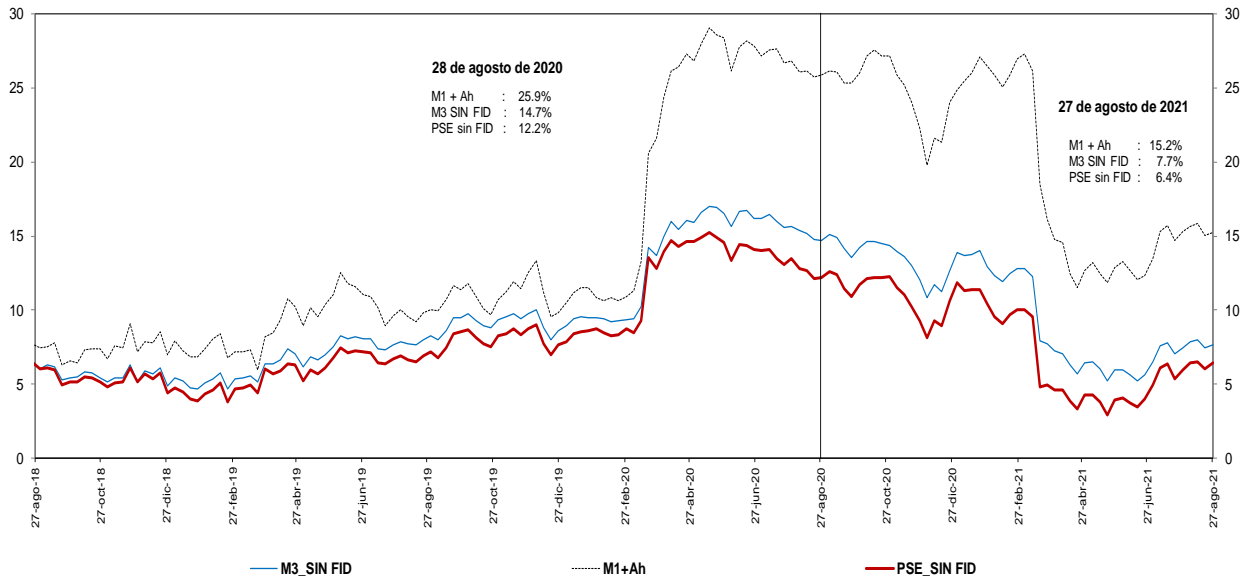

Incluye FDN a partir del corte del 2 de octubre de 2020, tras la emisión de bonos por parte de dicha entidad dirigida al público en general. No contiene los CDT emitidos por Findeter en el marco del Decreto 581 y la Resolución 1357 de 2020 del MHCP.

* A partir de las estadísticas con corte a ago 28 /2020 se excluyeron los CDT y los bonos en poder del Banco de la República, y se reprocesó la serie desde mar 27/2020 hasta la fecha.

Fuentes: Banco de la República y Formato 281 de la Superintendencia Financiera de Colombia.

e. M3 Y PSE sin fiduciarios
En poder del público
Variaciones anualizadas últimas 13 semanas

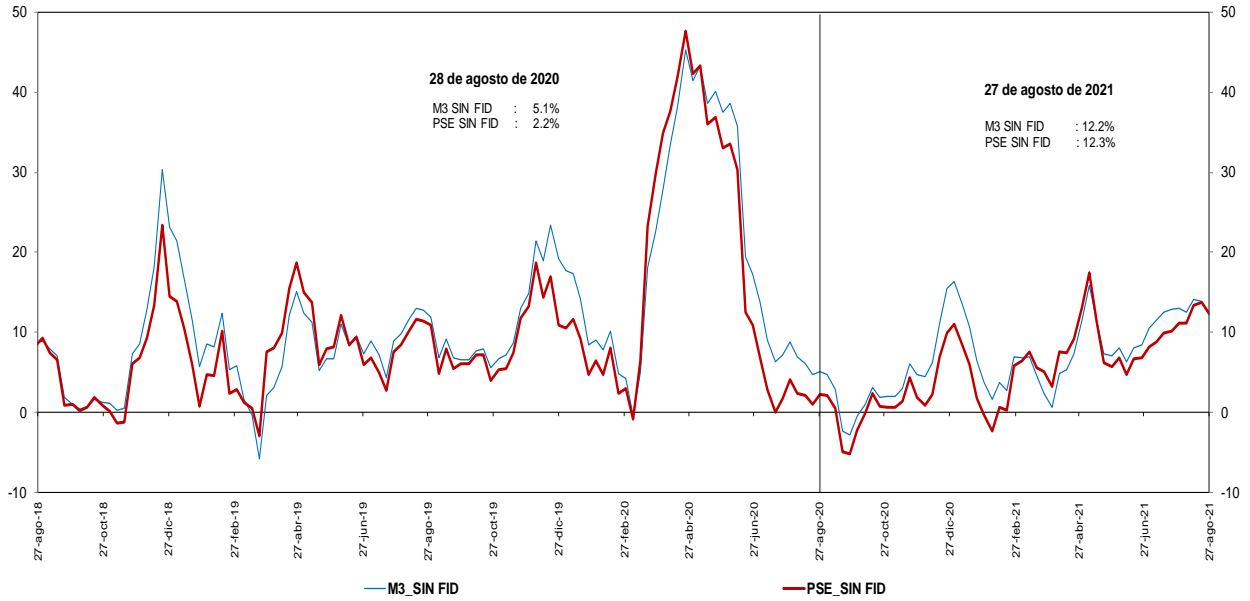

Incluye FDN a partir del corte del 2 de octubre de 2020, tras la emisión de bonos por parte de dicha entidad dirigida al público en general. No contiene los CDT emitidos por Findeter en el marco del Decreto 581 y la Resolución 1357 de 2020 del MHCP.
 * A partir de las estadísticas con corte a ago 28 /2020 se excluyeron los CDT y los bonos en poder del Banco de la República, y se reprocesó la serie desde mar 27/2020 hasta la fecha.

Fuentes: Banco de la República y Formato 281 de la Superintendencia Financiera de Colombia.

g. M3 y M1+AHORRO
En poder del público
Variaciones anualizadas últimas 13 semanas

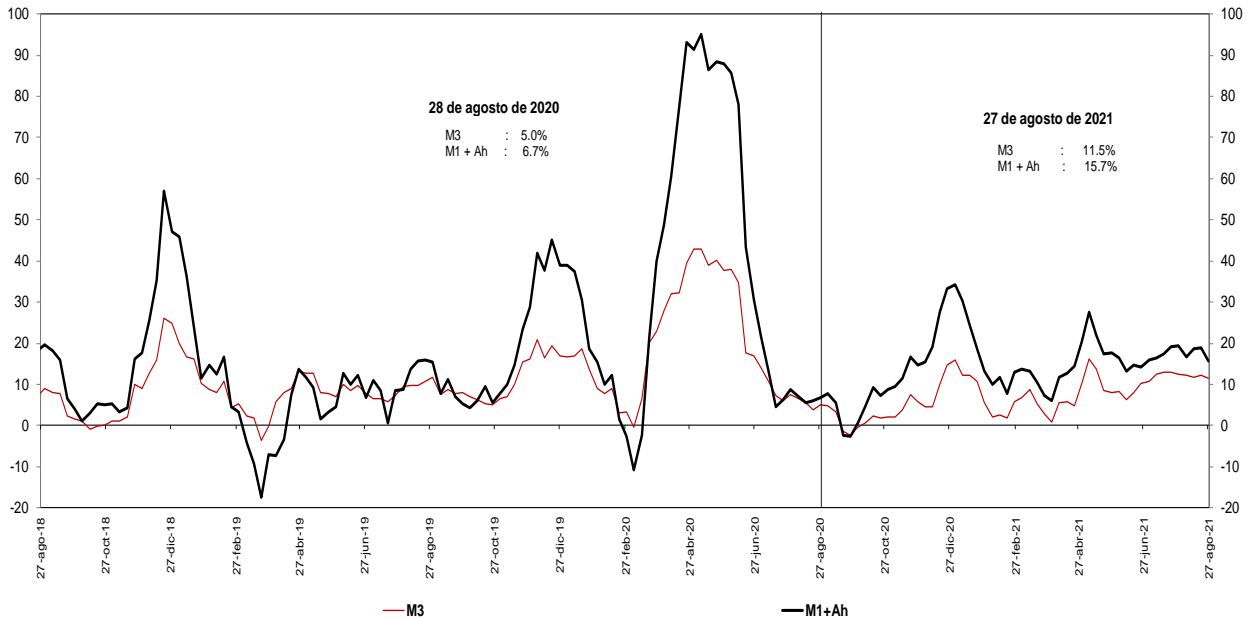

Incluye FDN a partir del corte del 2 de octubre de 2020, tras la emisión de bonos por parte de dicha entidad dirigida al público en general.
 * A partir de las estadísticas con corte a ago 28 /2020 se excluyeron los CDT y los bonos en poder del Banco de la República, y se reprocesó la serie desde mar 27/2020 hasta la fecha.

Fuentes: Banco de la República y Formato 281 de la Superintendencia Financiera de Colombia.

i. Base Monetaria y Multiplicador de M3
En poder del público
Promedio de orden 13

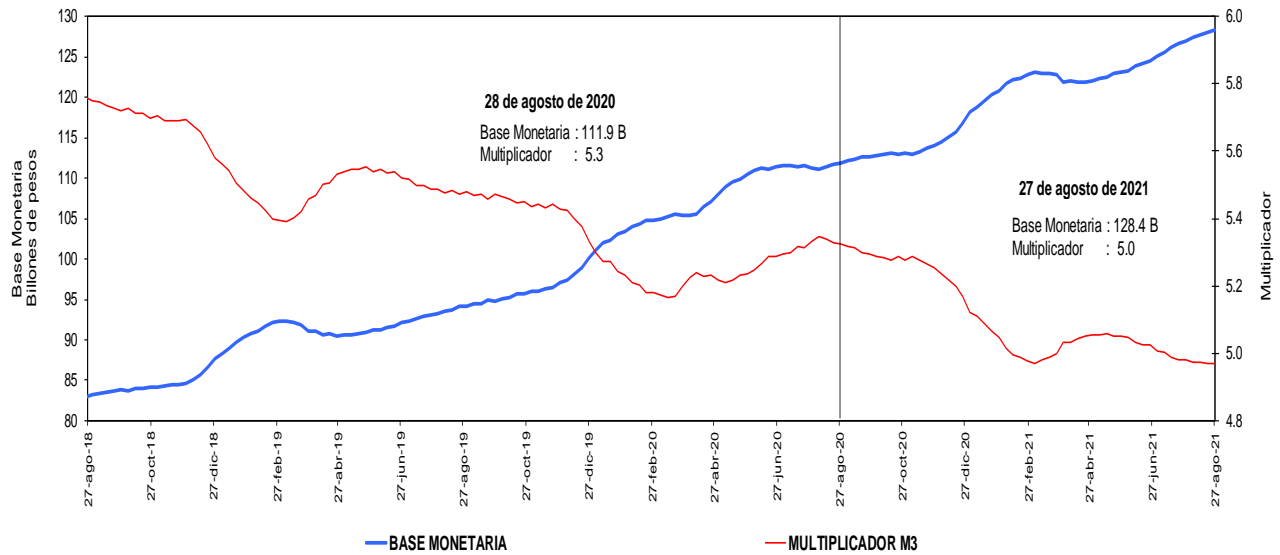

Incluye FDN a partir del corte del 2 de octubre de 2020, tras la emisión de bonos por parte de dicha entidad dirigida al público en general. No contiene los CDT emitidos por Findeter en el marco del Decreto 581 y la Resolución 1357 de 2020 del MHCP.

* A partir de las estadísticas con corte a ago 28 /2020 se excluyeron los CDT y los bonos en poder del Banco de la República, y se reprocesó la serie desde mar 27/2020 hasta la fecha.

Fuentes: Banco de la República y Formato 281 de la Superintendencia Financiera de Colombia.

j. Coeficientes de Efectivo y Reserva
En poder del público
Promedio de orden 13

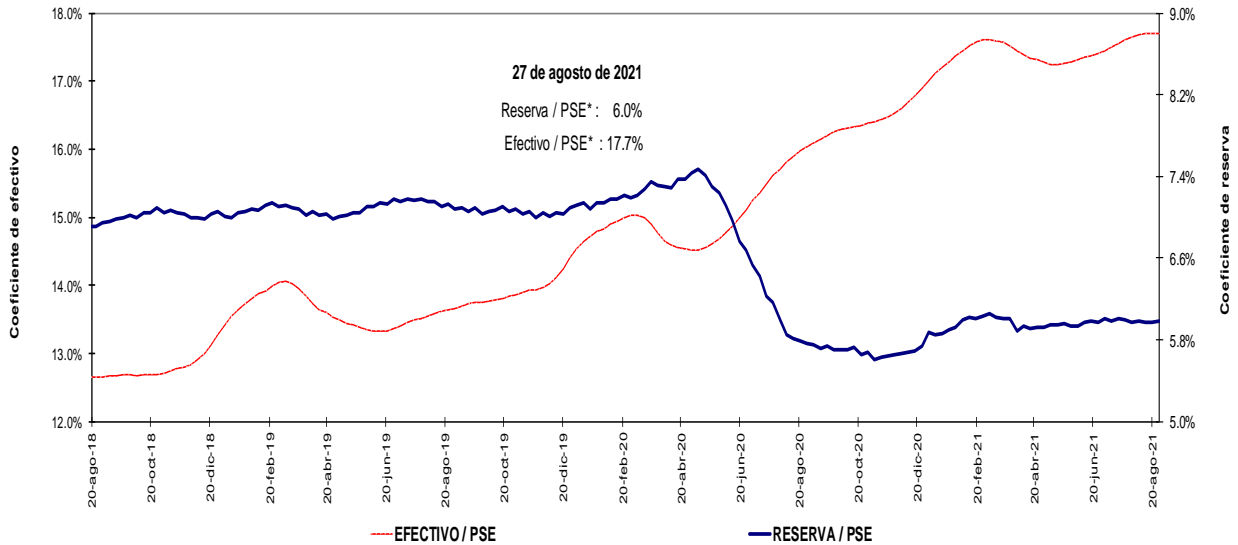

Incluye FDN a partir del corte del 2 de octubre de 2020, tras la emisión de bonos por parte de dicha entidad dirigida al público en general. No contiene los CDT emitidos por Findeter en el marco del Decreto 581 y la Resolución 1357 de 2020 del MHCP.

* A partir de las estadísticas con corte a ago 28 /2020 se excluyeron los CDT y los bonos en poder del Banco de la República, y se reprocesó la serie desde mar 27/2020 hasta la fecha.

Fuentes: Banco de la República y Formato 281 de la Superintendencia Financiera de Colombia.

4. Activos internos del sector financiero y mercado de crédito

Cartera

a. Cartera Bruta M/T del Sistema Financiero por Modalidad de Crédito *

27 de agosto de 2021

(Miles de millones de pesos y porcentajes)

Moneda		Saldo	Participación %	Variaciones									
				Semanal		Últimas 4 semanas		Últimas 13 semanas		Año corrido		Anual	
				Absoluta	%	Absoluta	%	Absoluta	%	Absoluta	%	Absoluta	%
Legal	Cartera ajustada	513,315	100.0	1,798	0.4	3,630	0.7	10,922	2.2	20,778	4.2	25,101	5.1
	Comercial 1/	251,939	49.1	677	0.3	1,016	0.4	2,892	1.2	7,982	3.3	4,196	1.7
	Consumo	166,385	32.4	730	0.4	1,745	1.1	5,041	3.1	6,870	4.3	12,387	8.0
	Hipotecaria ajustada 2/	81,153	15.8	281	0.3	714	0.9	2,653	3.4	5,450	7.2	7,618	10.4
	Microcrédito	13,837	2.7	110	0.8	155	1.1	336	2.5	476	3.6	900	7.0
	Memo Item												
	Hipotecaria	77,763	15.2	281	0.4	714	0.9	2,471	3.3	5,632	7.8	8,103	11.6
	Variaciones Anualizadas			Semanal	Últimas 4 semanas	Últimas 13 semanas	Año Corrido						
	Total cart. ajustada m/l				20.0	9.7	9.0	6.5					
				Comercial	15.0	5.4	4.7	5.0					
			Consumo	25.7	14.7	13.1	6.7						
			Hipotecaria	19.8	12.2	14.2	11.2						
			Microcredito	51.4	15.8	10.3	5.5						
Extranjera	Total cartera en M. E.	19,655		-120	-0.6	527	2.8	2,121	12.1	5,035	34.4	-471	-2.3
	Total cartera en M. E. Mill. US\$	5,126		23	0.5	181	3.7	407	8.6	867	20.4	-226	-4.2
	Variaciones Anualizadas m/e			Semanal	Últimas 4 semanas	Últimas 13 semanas	Año Corrido						
	Expresada en pesos			-27.1	42.4	57.9	57.2						
Expresada en dólares			26.4	59.5	39.2	32.8							
Total	Cartera total ajustada	532,969	100.0	1,678	0.3	4,157	0.8	13,043	2.5	25,813	5.1	24,630	4.8
	Comercial	270,932	50.8	558	0.2	1,561	0.6	4,927	1.9	12,804	5.0	3,585	1.3
	Consumo	167,046	31.3	729	0.4	1,726	1.0	5,128	3.2	7,084	4.4	12,528	8.1
	Hipotecaria ajustada 2/	81,153	15.2	281	0.3	714	0.9	2,653	3.4	5,450	7.2	7,618	10.4
	Microcrédito	13,837	2.6	110	0.8	155	1.1	336	2.5	476	3.6	900	7.0
	Variaciones Anualizadas			Semanal	Últimas 4 semanas	Últimas 13 semanas	Año Corrido						
	Total cart. ajustada m/t				17.8	10.7	10.4	7.9					
				Comercial	11.3	7.8	7.6	7.7					
				Consumo	25.5	14.5	13.3	6.9					
				Hipotecaria	19.8	12.2	14.2	11.2					
			Microcredito	51.4	15.8	10.3	5.5						

b. Cartera Neta M/T del Sistema Financiero por Modalidad de Crédito*

27 de agosto de 2021

(Miles de millones de pesos y porcentajes)

Total cartera neta ml ajustada 3/	475,516		2,328	0.5	3,536	0.7	10,806	2.3	19,815	4.3	19,707	4.3
Total cartera en M. E.	19,605		-120	-0.6	523	2.7	2,117	12.1	5,016	34.4	-521	-2.6
Cartera Neta Ajustada Moneda Total	495,121		2,209	0.4	4,059	0.8	12,923	2.7	24,831	5.3	19,186	4.0

* No incluye la cartera de las entidades financieras especiales.

1/ Incluye ventas de cartera para manejo a través de derechos fiduciarios y ajustes por leasing operativo

2/ Incluye ajuste por titularización de cartera hipotecaria

3/ A partir de las estadísticas con corte dic 4/2020 no se desagrega la cartera neta por modalidad debido a la inclusión en el formato 281 de la cuenta de provisión general (creada a partir de la C.E 022/2020 de la Superintendencia Financiera de Colombia).

Fuentes: Formato 281 de la Superintendencia Financiera de Colombia, Titularizadora Colombia y cálculos Banco de la República.

c. Cartera bruta en moneda legal
Variaciones anuales (%) de datos semanales

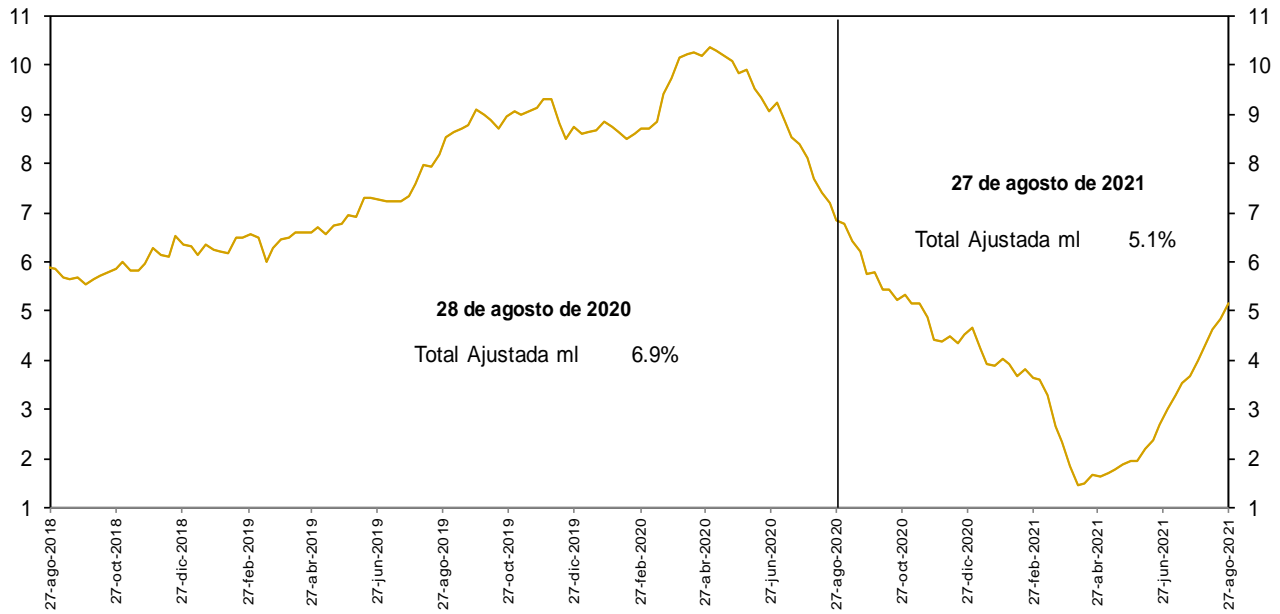

No incluye la cartera de las entidades financieras especiales.

Fuentes: Banco de la República y Formato 281 de la Superintendencia Financiera de Colombia.

d. Cartera bruta en moneda legal por modalidad de crédito
Variaciones anuales (%) de datos semanales

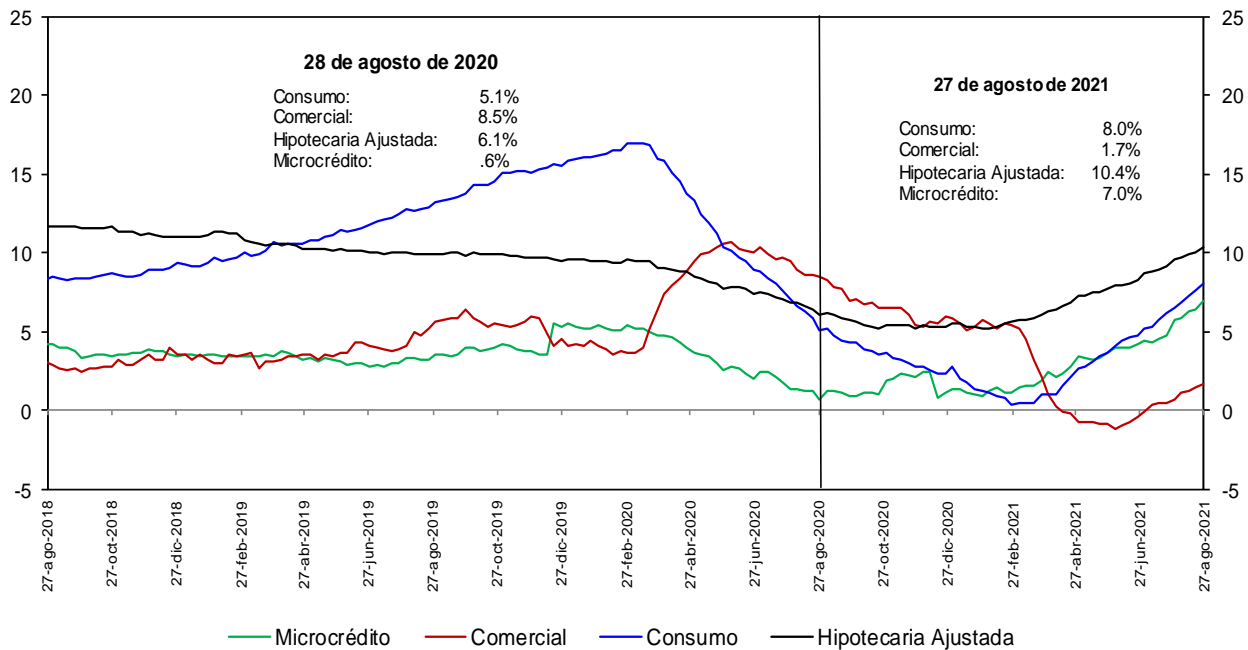

No incluye la cartera de las entidades financieras especiales.

Fuentes: Banco de la República y Formato 281 de la Superintendencia Financiera de Colombia.

e. Cartera bruta en moneda legal por modalidad de crédito
Variaciones anualizadas últimas 13 semanas (%)

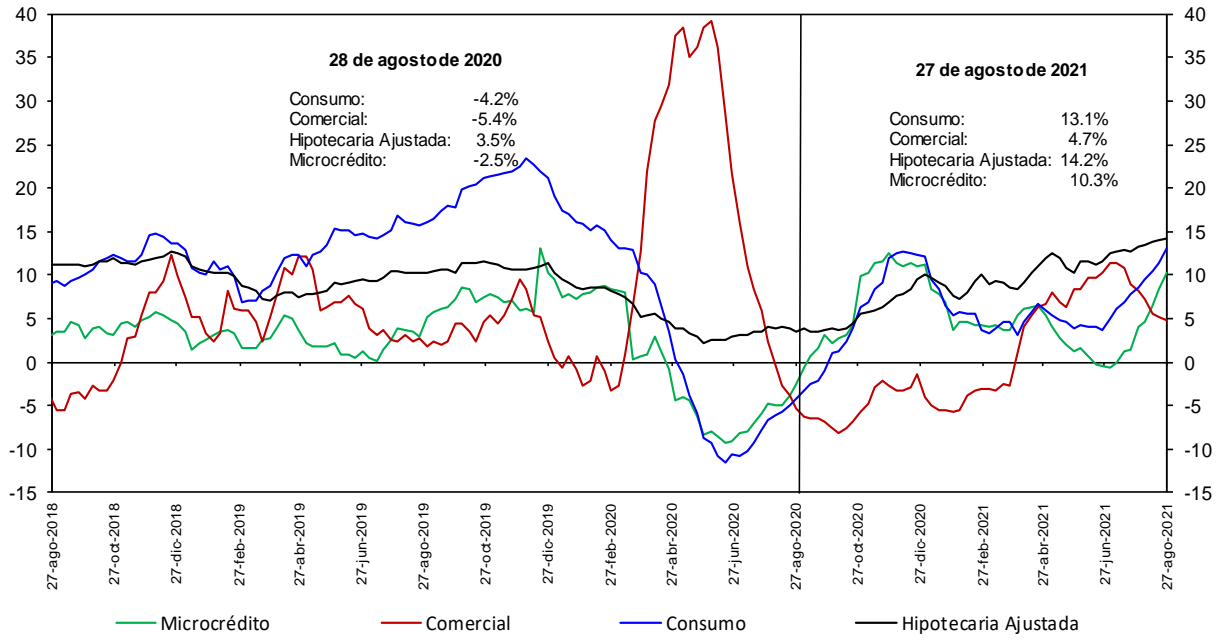

No incluye la cartera de las entidades financieras especiales.

Fuentes: Banco de la República y Formato 281 de la Superintendencia Financiera de Colombia.

h. Cartera moneda extranjera en dólares (%)

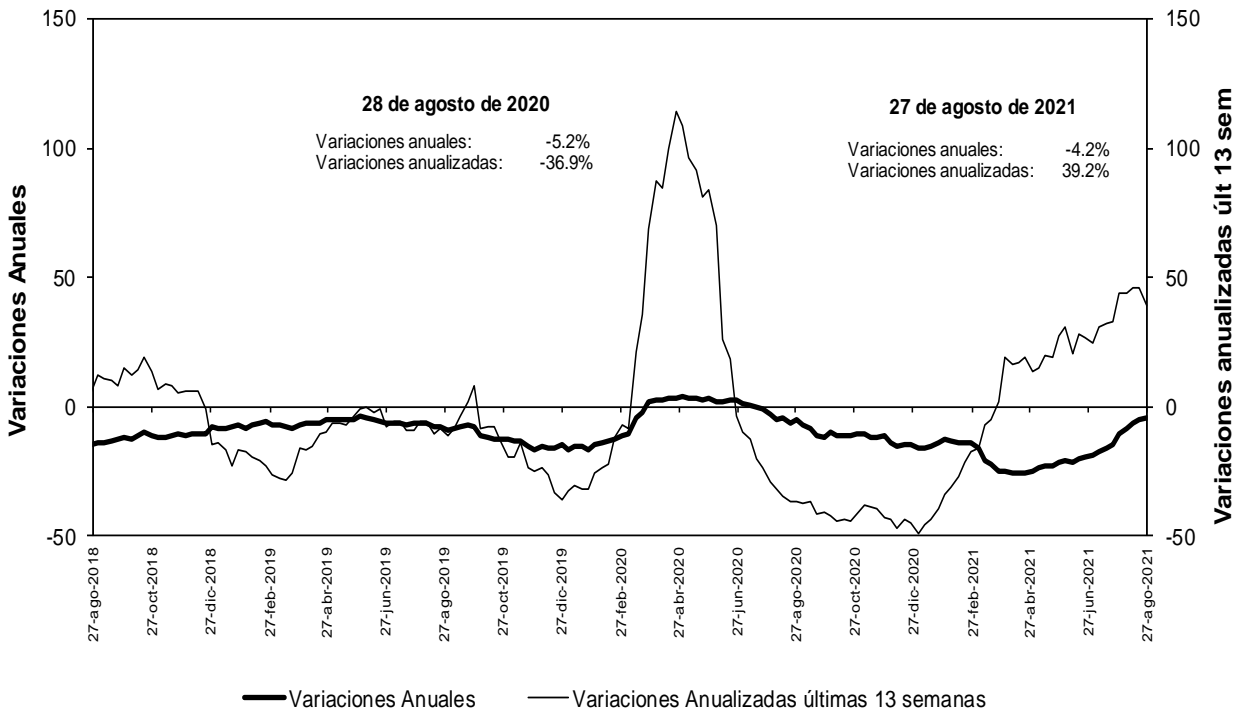

No incluye la cartera de las entidades financieras especiales.

Fuentes: Banco de la República y Formato 281 de la Superintendencia Financiera de Colombia.

n. Bonos emitidos por los establecimientos de crédito -variación anual (%) y saldo (bill.)-

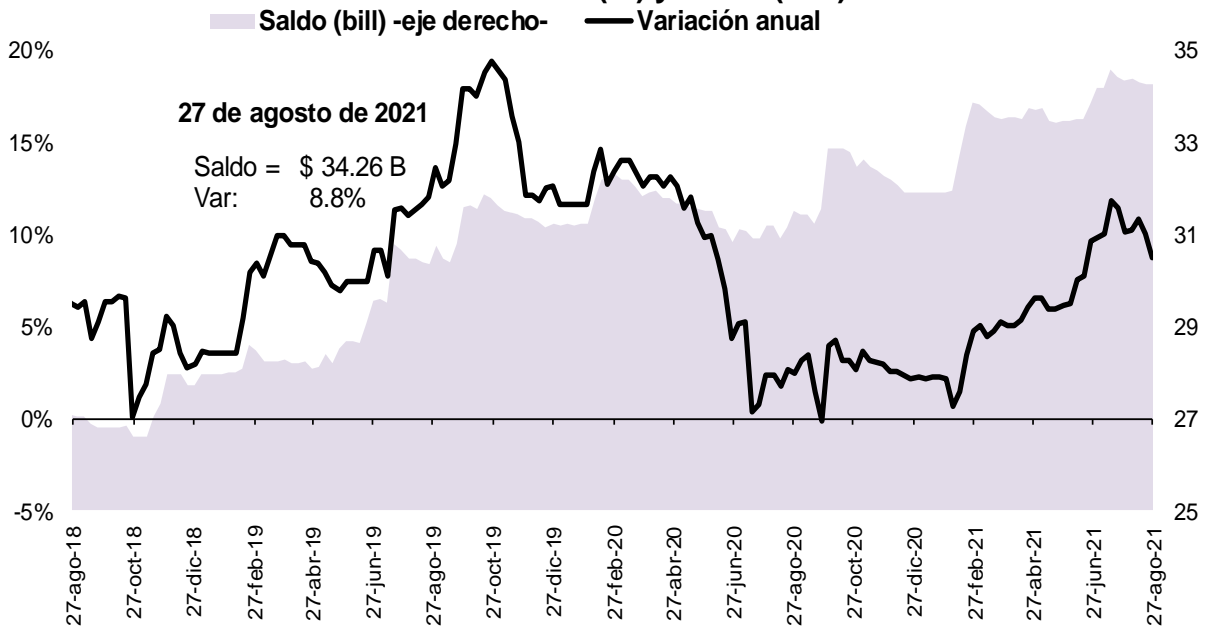

Fuente: Banco de la República, cálculos con información del formato 281 de la Superintendencia Financiera de Colombia

O. Variaciones anuales nominales y reales de agregados monetarios (Información mensual)

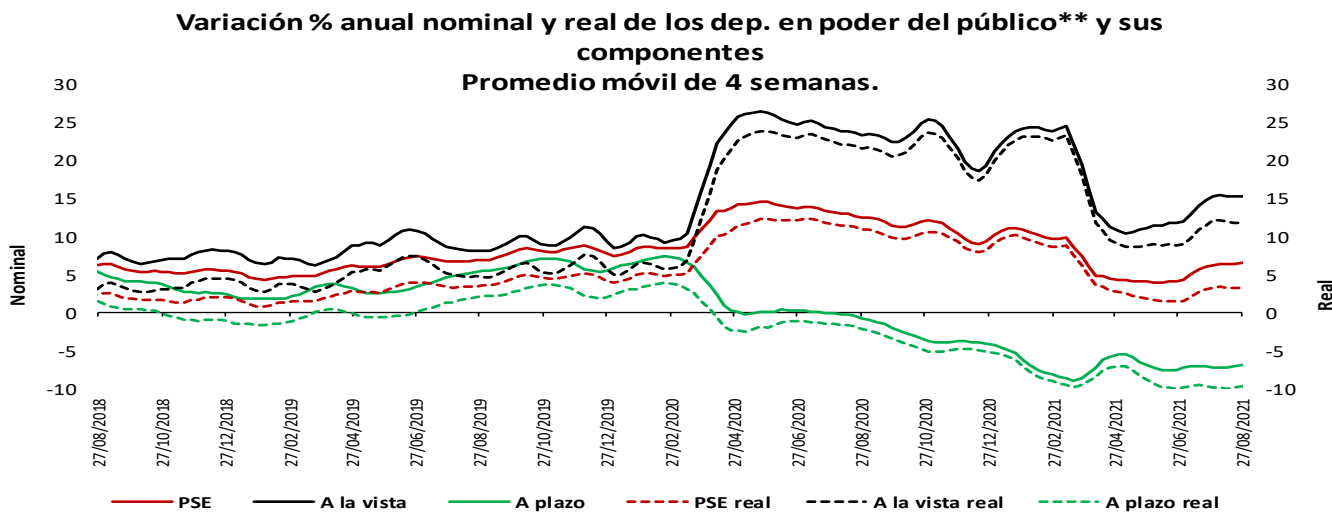
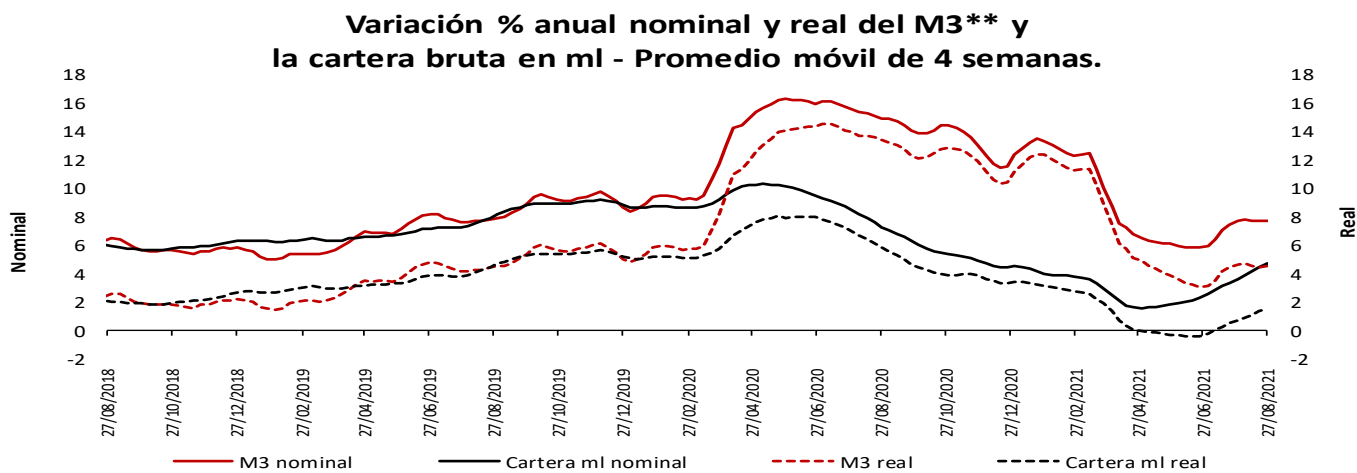
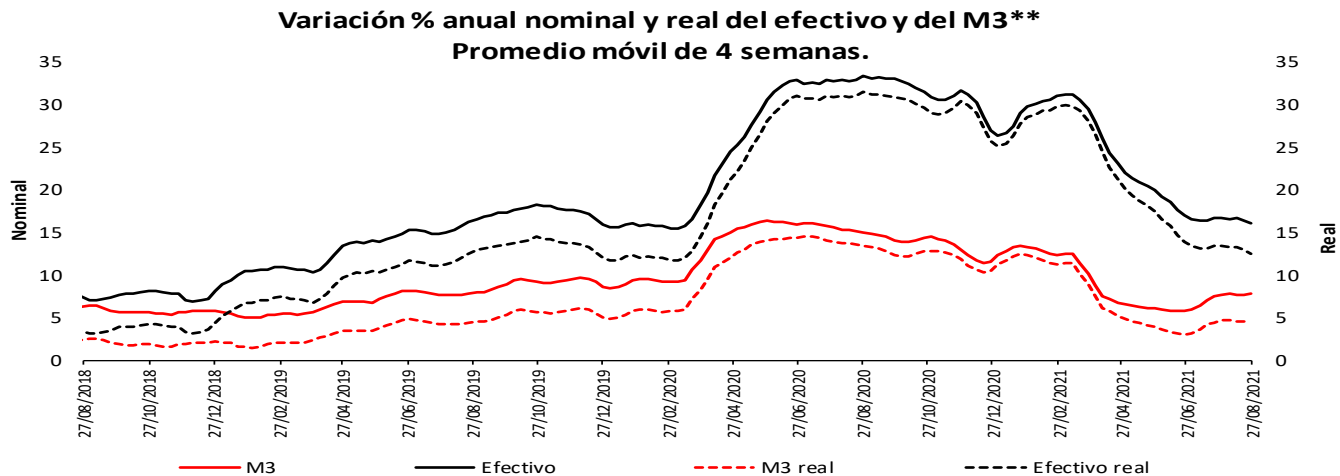

* IPC sin alimentos. Información provisional.

**A partir de la publicación con corte sep 25/2020 se reprocesó la serie, incorporando los cambios en la canasta del IPC sin a alimentos utilizada por el BR desde octubre /2020

**No incluye CDT y bonos en poder del Banco de la República.

Fuentes: Banco de la República y Formato 281 de la Superintendencia Financiera de Colombia.

Variación % anual nominal de la cartera** en moneda nacional y sus componentes - Promedio móvil de 4 semanas

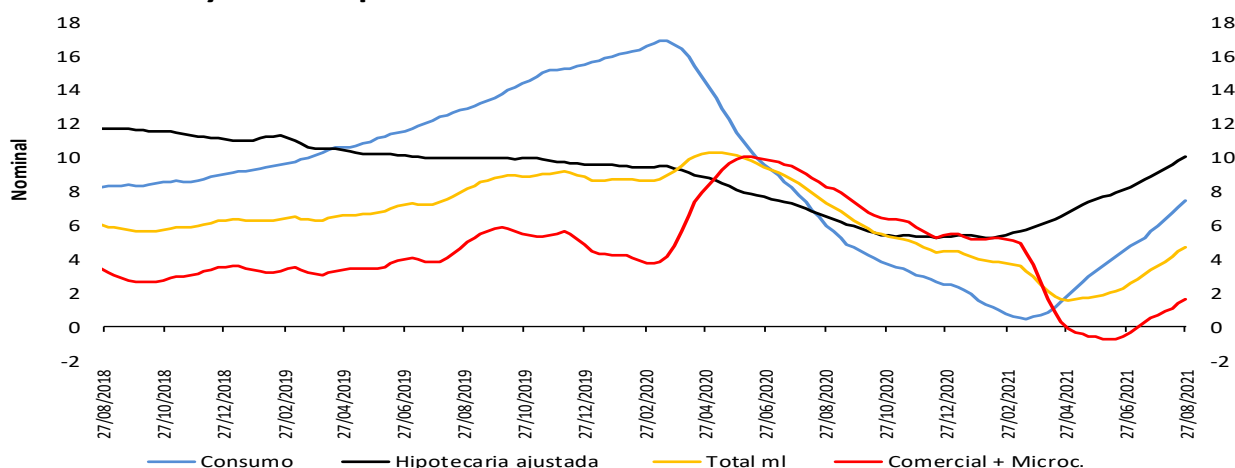

Variación % anual real* de la cartera** en moneda nacional y sus componentes - Promedio móvil de 4 semanas

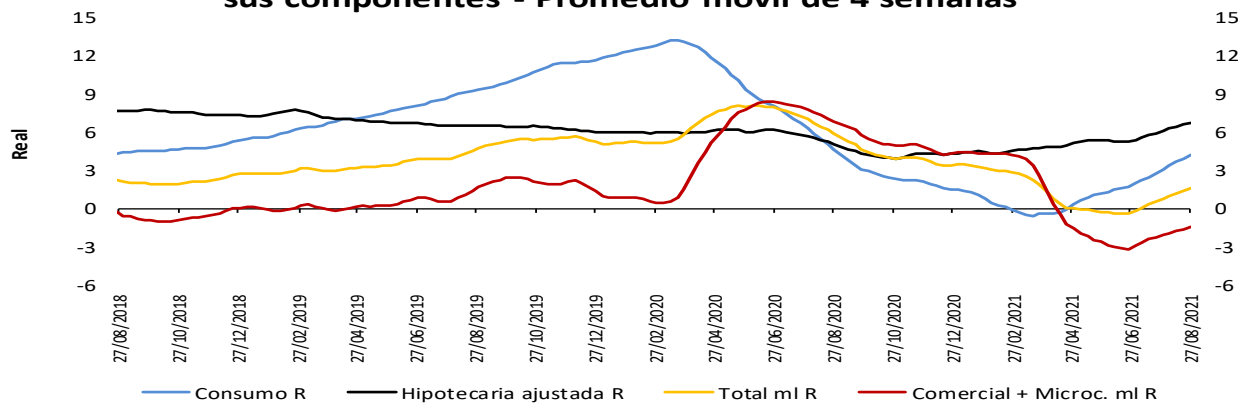

Variación % anual nominal (N) y real (R)* de la cartera** en moneda nacional y total - Promedio móvil de 4 semanas

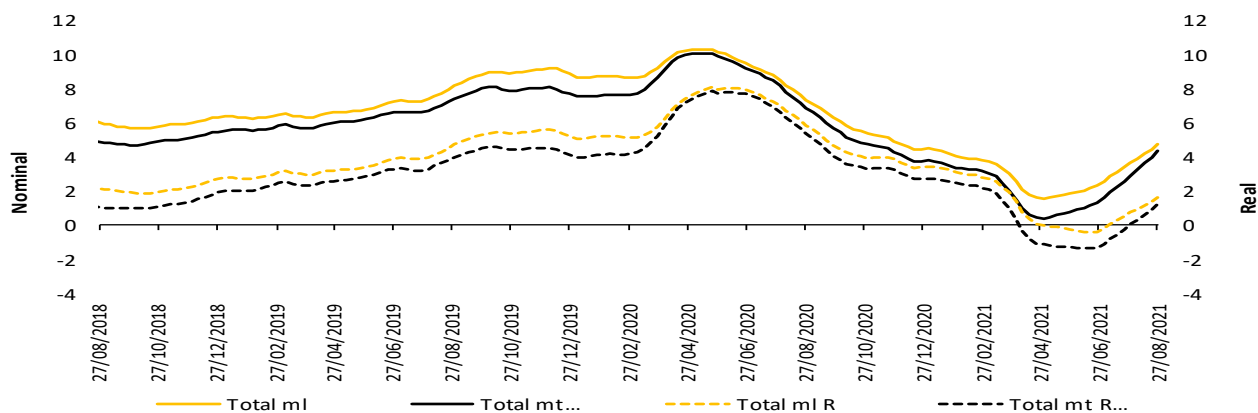

* IPC sin alimentos. Información provisional.

** A partir de la publicación con corte sep 25/2020 se reprocesó la serie, incorporando los cambios en la canasta del IPC sin alimentos utilizada por el BR desde octubre /2020

La cartera en moneda extranjera se ajustó por tasa de cambio.

** No incluye la cartera de las entidades financieras especiales (EFE)

Fuentes: Banco de la República y Formato 281 de la Superintendencia Financiera de Colombia.

5. Margen de intermediación del sistema financiero

α. Información semanal, Promedio móvil de orden 4

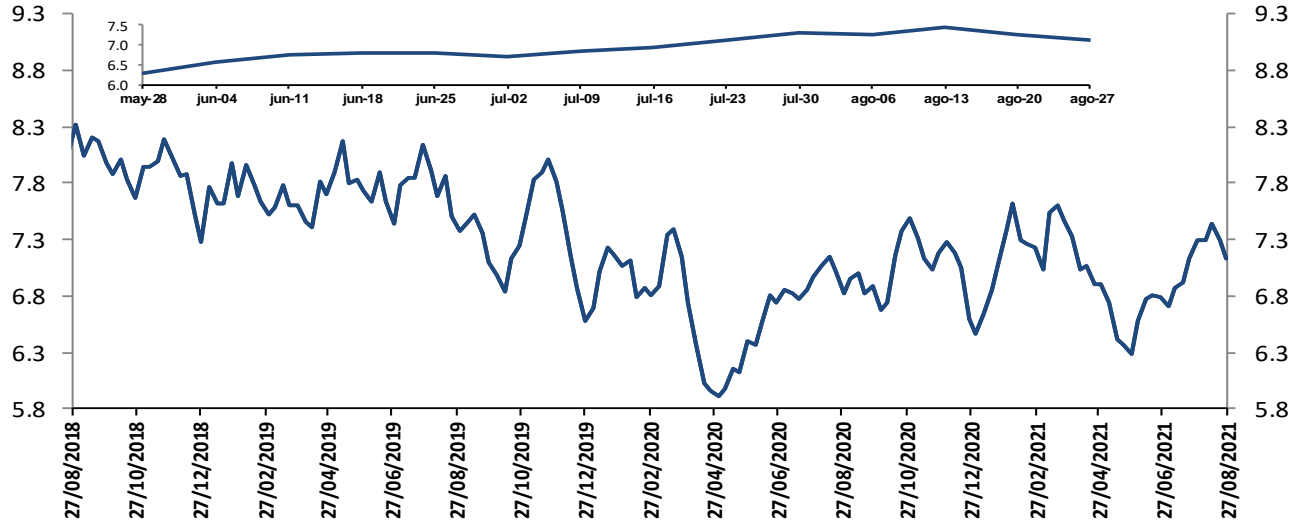

El margen de intermediación se calcula así: $MI = ((1+i_{activa}) / (1+i_{pasiva})) - 1$

Donde i_{activa} es la tasa de colocación total del sistema del BR e i_{pasiva} es la tasa ponderada de captación.

Fuentes: Banco de la República. Cálculos con información de la Superintendencia Financiera de Colombia.

Información semanal, Promedio móvil de orden 4
Margen de intermediación de la cartera comercial

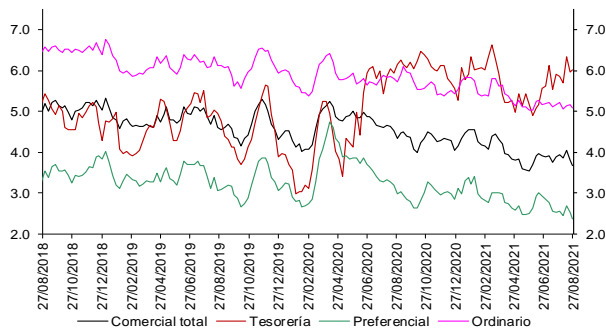

Fuentes: Banco de la República. Cálculos con información de la Superintendencia Financiera de Colombia.

Información semanal - Promedio móvil de orden 4
Spread Tasa Cartera Comercial por plazo vs. TES

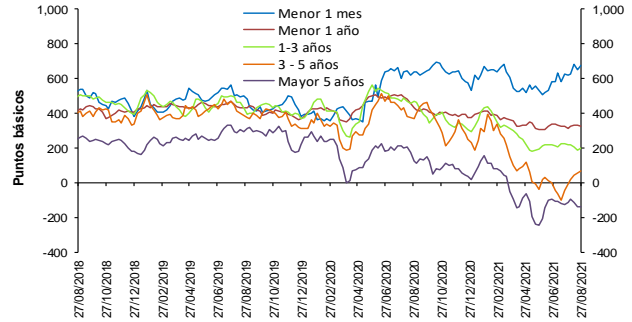

Fuentes: Banco de la República. Cálculos con información de la Superintendencia Financiera de Colombia.

Información semanal, Promedio móvil de orden 4
Margen de intermediación de la cartera consumo

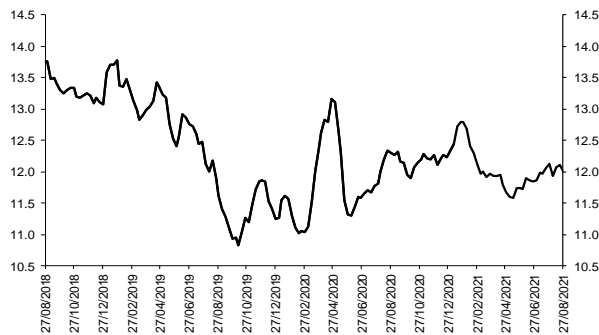

Fuentes: Banco de la República. Cálculos con información de la Superintendencia Financiera de Colombia.

Información semanal - Promedio móvil de orden 4
Spread Tasa Cartera Consumo por plazo vs. TES

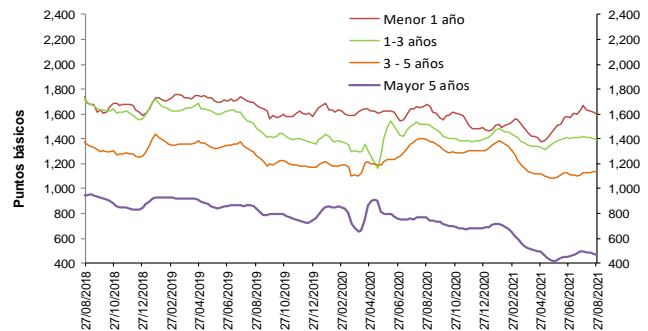

Fuentes: Banco de la República. Cálculos con información de la Superintendencia Financiera de Colombia.

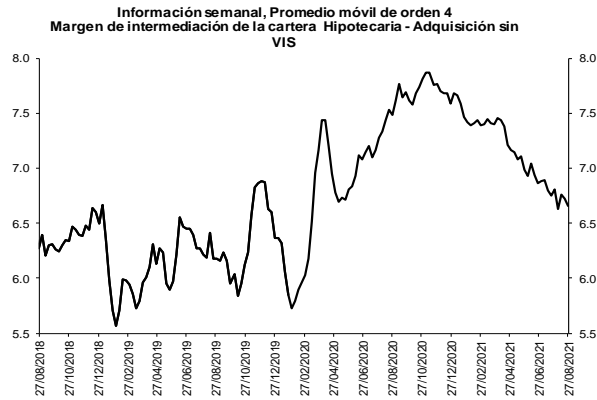

Fuentes: Banco de la República. Cálculos con información de la Superintendencia Financiera de Colombia.

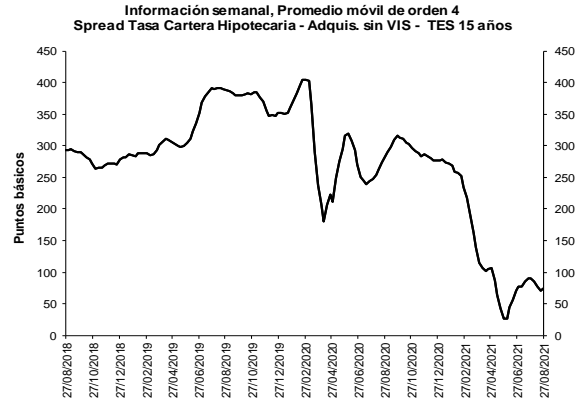

Fuentes: Banco de la República. Cálculos con información de la Superintendencia Financiera de Colombia.

b. Spreads Tasa Cartera Comercial y Consumo por plazo vs. TES (Información semanal - Promedio móvil de orden 4)

	Fecha 27-ago-21	Variación (pb)					
		1 semana	4 semanas	13 semanas	año corrido	año completo	
Spread: tasa de interés cartera - tasa TES (puntos básicos)							
Comercial							
Menor a 1 mes	673.4	21.12	54.38	141.11	138.28	31.74	
Menor 1 año	325.3	(7.35)	9.94	19.18	(52.50)	(105.36)	
De 1 - 3 años	197.0	7.86	(19.52)	3.45	(99.74)	(271.63)	
De 3 - 5 años	65.5	11.75	73.64	101.25	(165.29)	(303.56)	
Mayor 5 años	(137.1)	0.37	(26.83)	105.81	(154.04)	(264.30)	
Consumo							
Menor 1 año	1,595.9	(17.63)	(70.04)	125.42	122.29	(83.15)	
De 1 - 3 años	1,397.0	(7.19)	(24.08)	27.06	(2.47)	(124.80)	
De 3 - 5 años	1,137.5	2.80	11.27	53.72	(165.26)	(258.40)	
Mayor 5 años	472.5	(7.16)	(18.28)	54.94	(213.50)	(294.10)	
Vivienda							
Mayor 15 años	73.2	2.62	(16.46)	46.88	(204.05)	(209.55)	
Memo Item (Información semanal - Promedio móvil de orden 4)							
	Monto semanal	Variación (pb)					
	mm de pesos	1 semana	4 semanas	13 semanas	año corrido	año completo	
Tasas Comercial (%)							
Menor a 1 mes	8.3	122	16.76	36.72	130.41	131.01	(58.40)
Menor 1 año	5.6	1,282	(9.75)	(0.01)	36.45	(14.50)	(100.34)
De 1 - 3 años	6.1	601	8.08	(21.13)	47.40	37.48	(139.30)
De 3 - 5 años	6.4	369	13.73	80.24	133.19	26.65	(109.77)
Mayor 5 años	6.2	309	2.49	(10.12)	89.04	23.08	(120.38)
Tasas Consumo (%)							
Menor 1 año	18.3	18	(20.04)	(79.99)	142.69	160.29	(78.13)
De 1 - 3 años	18.1	121	(6.96)	(25.68)	71.01	134.75	7.54
De 3 - 5 años	17.1	637	4.79	17.88	85.65	26.68	(64.61)
Mayor 5 años	12.3	1,139	(5.04)	(1.57)	38.17	(36.38)	(150.18)
Tasas Vivienda (%)							
Mayor 15 años	9.0	337	4.02	3.92	8.62	(49.44)	(131.59)
Tasas Tes (%)							
Menor a 1 mes	1.6	n.a	(4.36)	(17.66)	(10.69)	(7.26)	(90.15)
Menor a 1 año	2.4	n.a	(2.41)	(9.95)	17.27	38.00	5.02
De 1 a 3 años	4.2	n.a	0.22	(1.61)	43.95	137.22	132.34
De 3 a 5 años	5.8	n.a	1.98	6.60	31.93	191.94	193.79
Mayor a 5 años	7.6	n.a	2.12	16.70	(16.77)	177.12	143.92
Mayor a 15 años	8.2	n.a	1.41	20.38	(38.26)	154.61	77.96

Fuentes: Banco de la República. Cálculos con información de la Superintendencia Financiera de Colombia.

6. Inversiones

a. Inversiones Netas de los Establecimientos de Crédito 1/

(Miles de millones de pesos y porcentajes)

(Miles de millones de pesos)	Saldo a 27/08/2021	VARIACIONES									
		SEMANTAL		ÚLTIMAS 4 SEMANAS		ÚLTIMAS 13 SEMANAS		AÑO CORRIDO		ANUAL	
		ABS	%	ABS	%	ABS	%	ABS	%	ABS	%
A. Moneda Legal	135,889	73	0.1	-234	-0.2	4,772	3.6	9,785	7.8	20,796	18.1
B. Moneda Extranjera	46,135	309	0.7	347	0.8	2,634	6.1	3,686	8.7	1,094	2.4
C. TOTAL (A+B=C)	182,024	382	0.2	113	0.1	7,406	4.2	13,470	8.0	21,891	13.7
ITEM DE MEMORANDO											
Moneda Extranjera - En millones US\$ 2/	12,033	206	1.7	195	1.6	324	2.8	-334	-2.7	55	0.5
TASA REPRESENTATIVA DE MERCADO	3,834	-41	-1.1	-34	-0.9	119	3.2	402	11.7	74	2.0

b. Inversiones de los Establecimientos de Crédito en ML 1/

(Miles de millones de pesos)	Saldo a 27/08/2021	VARIACIONES									
		SEMANTAL		ÚLTIMAS 4 SEMANAS		ÚLTIMAS 13 SEMANAS		AÑO CORRIDO		ANUAL	
		ABS	%	ABS	%	ABS	%	ABS	%	ABS	%
INVERSIONES NETAS	135,889	73	0.1	-234	-0.2	4,772	3.6	9,785	7.8	20,796	18.1
A. Establecimientos de crédito	135,889	73	0.1	-234	-0.2	4,772	3.6	9,785	7.8	20,796	18.1
Inversiones Brutas	136,011	62	0.0	-245	-0.2	4,769	3.6	9,779	7.7	20,794	18.0
a) Títulos de deuda:	98,226	42	0.0	-2,066	-2.1	2,002	2.1	6,701	7.3	15,043	18.1
Título de Tesorería - TES	70,995	92	0.1	-2,261	-3.1	1,346	1.9	5,299	8.1	13,082	22.6
Otros Títulos de deuda pública	14,794	-5	0.0	40	0.3	571	4.0	815	5.8	513	3.6
Otros emisores Nacionales	12,413	-44	-0.4	155	1.3	85	0.7	587	5.0	1,447	13.2
Emisores Extranjeros	22	0	-1.5	0	-1.1	0	-0.3	-1	-2.4	2	7.8
b) Instrumentos de patrimonio	6,162	21	0.3	299	5.1	382	6.6	-448	-6.8	599	10.8
c) Otras inversiones 2/	31,623	-1	0.0	1,523	5.1	2,385	8.2	3,526	12.6	5,152	19.5
Deterioro	122	-11	-8.2	-11	-8.2	-2	-1.9	-6	-4.7	-2	-1.7

c. Inversiones de los Establecimientos de Crédito en ME 1/

(Miles de millones de pesos)	Saldo a 27/08/2021	VARIACIONES									
		SEMANTAL		ÚLTIMAS 4 SEMANAS		ÚLTIMAS 13 SEMANAS		AÑO CORRIDO		ANUAL	
		ABS	%	ABS	%	ABS	%	ABS	%	ABS	%
INVERSIONES NETAS	46,135	309	0.7	347	0.8	2,634	6.1	3,686	8.7	1,094	2.4
A. Establecimientos de crédito	46,135	309	0.7	347	0.8	2,634	6.1	3,686	8.7	1,094	2.4
Inversiones Brutas	46,135	309	0.7	347	0.8	2,634	6.1	3,686	8.7	1,094	2.4
a) Títulos de deuda:	2,728	531	24.2	228	9.1	1,206	79.2	-1,276	-31.9	-1,414	-34.1
Título de Tesorería - TES	0	0	--	0	--	0	--	0	--	0	--
Otros Títulos de deuda pública	1,276	-18	-1.4	54	4.4	361	39.4	-58	-4.4	215	20.3
Otros emisores Nacionales	252	-36	-12.5	-35	-12.3	-2	-0.8	46	22.6	35	16.1
Emisores Extranjeros	1,200	585	95.1	209	21.1	847	240.4	-1,264	-51.3	-1,664	-58.1
b) Instrumentos de patrimonio	110	1	0.5	1	0.5	13	13.5	32	41.7	40	57.0
c) Otras inversiones 2/	43,296	-223	-0.5	119	0.3	1,415	3.4	4,929	12.8	2,468	6.0
Deterioro	0	0	-1.1	0	-0.9	0	2.3	0	11.7	0	2.0

1/ Incluye FDN, a partir de octubre 2 de 2020

2/ Incluye inversiones en subsidiarias y filiales, en asociadas, en negocios y operaciones conjuntas y en derechos fiduciarios. Incluye ajustes por reclasificación entre monedas nacional y extranjera.

Fuentes: Formato 281 de la Superintendencia Financiera de Colombia y cálculos Banco de la República.

8. Activos externos netos y el mercado cambiario

a. Reservas Internacionales

RESERVAS INTERNACIONALES 1/
(Millones de dólares)

Concepto	2020		2021	
	Acum Año dic 31	Acum Año ago 31	Acum Año** sep 3	Acum mes** sep 3
SALDO				
I. Reservas Internacionales Brutas *	59,039	58,854	58,916	
II. Pasivos de Corto Plazo	9	8	8	
III. Reservas Internacionales Netas (I-II) *	59,031	58,847	58,908	
VARIACIÓN				
I. Reservas Internacionales Brutas	5,865	-185	-124	61
Pasivos de Corto Plazo	2	-1	-1	0
II. Reservas Internacionales Netas	5,864	-184	-123	61
Causaciones, Valuaciones y Provisiones (deterioro)	484	-602	-549	53
Pasivos con Residentes	-0	0	0	0
Opciones call por ejercer	0	0	0	0
MEMO - ITEM				
Saldo Reservas internacionales brutas sin FLAR *	58,500	58,286	58,347	
Saldo Causaciones, Valuaciones y Provisiones (deterioro)	941	339	392	
Saldo Pasivos con Residentes	0	0	0	
Saldo Opciones call por ejercer	0	0	0	

* Para efectos de reporte al FMI se excluyen los aportes al Fondo Latinoamericano de Reservas FLAR del saldo de reservas internacionales, sin embargo, en la información contable del Banco de la República los aportes al FLAR continúan formando parte de los activos de reservas.

1/ A partir del 4 de junio de 2019 los recursos en dólares del Gobierno en el Banco de la República se registran en cuentas diferentes a las de las reservas internacionales, y a partir del 17 de diciembre de 2019, la totalidad de los recursos en moneda extranjera del Gobierno en el Banco de la República se contabilizan por fuera del balance del Banco, por tanto no hacen parte de las reservas internacionales.

En 2020 el Banco de la República aumentó las reservas internacionales mediante la compra de USD 3.500 m al Gobierno Nacional (USD 2000 m el 4 de mayo y USD 1.500 m el 2 de diciembre).

El 23 de agosto de 2021 entró en vigencia la asignación general de DEG que realizó el FMI a sus países miembros. En el caso de Colombia esto generó un incremento en las reservas internacionales en DEG 1.959,6 m (equivalentes a USD 2.779,6 m utilizando la tasa de cambio DEG/USD de ese día). Posteriormente, el 30 de agosto de 2021 el Gobierno Nacional le compró el monto equivalente a la asignación de DEG para Colombia por un valor de USD 2.787,7 m al Banco de la República (utilizando la tasa de cambio DEG/USD del 30 de agosto). Con esto, las reservas internacionales retornaron a un nivel similar al que tenían antes del 23 de agosto (véase <https://www.banrep.gov.co/es/asignacion-deg-colombia-parte-del-fmi-y-venta-reservas-internacionales-gobierno-nacional>).

** Cifras provisionales.

Fuente: Banco de la República

10. Mercados Financieros

a. Evolución durante la semana

Durante la semana, la percepción del riesgo medida a través del VIX aumentó 0,12% pasando de 16,39 a 16,41. Los precios del petróleo tuvieron un comportamiento mixto: la referencia WTI aumentó 0,8%, al pasar de USD 68,74 a USD 69,29, mientras que el Brent disminuyó 0,12% pasando de USD 72,7 a USD 72,61.

Estados Unidos:

- El reporte de empleo de ADP de agosto se ubicó en 374 mil (ant: 330 mil; esp: 625 mil).
- Las peticiones iniciales semanales de desempleo se ubicaron en 340 mil (ant: 353 mil; esp: 345 mil), registrando un nuevo mínimo desde que inició la pandemia.
- El cambio en las nóminas no agrícolas en agosto se ubicó en 235 mil (ant: 943 mil; esp: 733 mil).
- El incremento de los salarios en agosto se ubicó en 4,3% a/a (ant: 4%; esp: 3,9%).
- La tasa de desempleo en agosto se ubicó en 5,2% (ant: 5,4%; esp: 5,2%).
- El presidente de la Reserva Federal de Atlanta, Raphael Bostic, dijo que van a permitir que la economía continúe creciendo hasta ver signos de inflación, antes de aumentar las tasas de interés.
- El PMI manufacturero en agosto se ubicó en 61,1 (ant: 61,2; esp: 61,2). El PMI de servicios se ubicó en 55,1 (ant: 55,2; esp: 55,2) y el PMI compuesto se ubicó en 55,4 (ant: 55,4).
- El ISM manufacturero en agosto se ubicó en 59,9 (ant: 59,5; esp: 58,5).

Asia:

- En Japón, las ventas al por menor en julio aumentaron 1,1% m/m (ant: 3,1%; esp: 0,4%).
- En Japón, la producción industrial en julio disminuyó 1,5% m/m (ant: 6,5%; esp: -2,5%).
- En China, el PMI de servicios de Caixin en agosto se ubicó en 46,7 (ant: 54,9; esp: 52), el nivel más bajo desde abril de 2020. El PMI compuesto de Caixin en agosto se ubicó en 47,2 (ant: 53,1).

Europa:

- Un miembro del Banco Central Europeo (BCE), Francois Villeroy, dijo que el Banco podría desacelerar la compra de bonos del programa por la emergencia pandémica.
- Robert Holzmann, miembro del BCE, dijo que el Banco debería discutir la salida de su programa de compra de activos de la emergencia pandémica en su próxima reunión.
- Klaas Knot, miembro del BCE, mencionó que las perspectivas económicas actuales permitirían reducir la política monetaria expansiva del Banco Central.
- En la Unión Europea, la inflación en agosto se ubicó en 0,4% m/m y 3% a/a (ant: -0,1% m/m y 2,2% a/a; esp: 0,2% m/m y 2,7% a/a).

América:

- La CEPAL ajustó al alza su previsión de crecimiento económico para la región al 5,9% este año (estimación de inicios de julio era +5,2%), debido a la baja base de comparación y mejores expectativas de desempeño global tras el impacto provocado por la pandemia de coronavirus.
- En Colombia, el Banco de la República vendió reservas al Gobierno Nacional por un monto en dólares equivalente a la asignación de DEG (USD 2,79 mm) y recibió como pago Títulos de Tesorería TES Clase B del portafolio administrado por la DGCPTN del MHCP.
- En Colombia, la tasa de desempleo en julio se ubicó en 14,3% (ant: 14,4%).
- En Colombia, el déficit de cuenta corriente se ubicó en 6,3% del PIB en el segundo trimestre del año (esp: 5,5%).
- En Brasil el PIB del segundo trimestre del año disminuyó 0,1% t/t (ant: 1,2%; esp: 0,2%). El PIB anualizado aumentó 12,4% (ant: 1%; esp: 12,7%).
- En Brasil, la producción industrial se contrajo 1,3% m/m (ant: 0%; esp: -0,7%).
- En Chile, la producción industrial en julio aumentó 4,8% a/a (ant: 6%; esp: 7,3%).
- En Chile, la producción de cobre en julio fue de 470.262 toneladas (ant: 484.738 toneladas).
- En Chile, la actividad económica en julio aumentó 18,1% (ant: 20,1%; esp: 17,7%).
- En Perú, la inflación en Lima en agosto se ubicó en 4,95% a/a (ant: 3,81%; esp: 4,01%), alcanzando la inflación más alta desde diciembre del 2008.
- Moody's rebajó la calificación de Perú de A3 a Baa1 (grado de inversión), por primera vez en 20 años, e indicó que la decisión obedece a un entorno político polarizado y fracturado que ha aumentado el riesgo para la gobernabilidad general, la efectividad de las políticas y la credibilidad.
- El Banco Central de Chile decidió, por unanimidad, aumentar su tasa de política monetaria en 75 pb a 1,5%, mientras que el mercado esperaba un aumento de 50 pb.

b. Tasas de interés de Bancos Centrales

	Tasa de interés vigente (%)			
	Actual (a) 03 de septiembre	Semana anterior 27 de agosto	4 sem atrás 03 de agosto	Un año atrás
Estados Unidos	0 - 0.25	0 - 0.25	0 - 0.25	0 - 0.25
Zona Euro	0.00	0.00	0.00	0.00
Japón	-0.10	-0.10	-0.10	-0.10
Reino Unido	0.10	0.10	0.10	0.10
Canadá	0.25	0.25	0.25	0.25
Brasil	5.25	5.25	4.25	2.00
México	4.50	4.50	4.25	4.50
Colombia	1.75	1.75	1.75	2.00
Chile ↑	1.5	0.75	0.75	0.50
Argentina	38.00	38.00	38.00	38.00
Perú	0.50	0.50	0.25	0.25
Australia	0.10	0.10	0.10	0.25
Nueva Zelanda	0.25	0.25	0.25	0.25
Malasia	1.75	1.75	1.75	1.75
Sudáfrica	3.50	3.50	3.50	3.50
Turquía	19.00	19.00	19.00	8.25
India	4.00	4.00	4.00	4.00
Rusia	6.50	6.50	6.50	4.25
China	4.35	4.35	4.35	4.35
Suiza	-1.25 - -0.25	-1.25 - -0.25	-1.25 - -0.25	-1.25 - -0.25
Indonesia	3.50	3.50	3.50	4.00
Noruega	0.00	0.00	0.00	0.00

Fuente: Bloomberg

c. Inflación observada y expectativas de inflación

	Tasa actual y meta de inflación (%)			Encuesta de expectativas de inflación anual a diciembre del 2021			
	03 de septiembre			BLOOMBERG		BANCOS CENTRALES*	
	Inflación (b)	Tasa de interés real [(1+a)/(1+b)]-1	Meta de Inflación 2021	Fecha de la encuesta	Resultado (%)	Fecha realización de la encuesta	Resultado (%)
Estados Unidos (jul)	5.4	-4.89	2.00	03/09/2021	4.20	-	-
Zona Euro (ago) ↑	3	-2.91	2.00	03/09/2021	2.00	jul-21	1.90
Japón (jul)	-0.3	0.20	2.00	03/09/2021	0.10	-	-
Reino Unido (jul)	2	-1.86	2.00	03/09/2021	2.10	may-21	2.40
Canadá (jul)	3.7	-3.33	1,00 - 3,00	03/09/2021	2.80	-	-
Brasil (jul)	8.99	-3.43	2,25 - 5,25	03/09/2021	7.10	sep-21	7.58
México (jul)	5.81	-1.24	3.00	03/09/2021	5.34	sep-21	6.06
Colombia (ago) ↑	4.44	-2.58	2,00 - 4,00	03/09/2021	3.05	ago-21	4.21
Chile (jul)	4.54	-2.91	2,00 - 4,00	03/09/2021	3.75	ago-21	4.20
Argentina (jul)	51.8	-9.09	12,00 - 17,00	03/09/2021	47.85	ago-21	48.40
Perú (ago) ↑	4.95	-4.24	1,00 - 3,00	03/09/2021	2.70	ago-21	3.74
Australia (jun)	3.8	-3.56	2,00 - 3,00	03/09/2021	2.40	jun-21	4.40
Nueva Zelanda (jun)	3.3	-2.95	1,00 - 3,00	03/09/2021	2.50	ago-21	3.02
Malasia (jul)	2.2	-0.44	-	03/09/2021	2.50	-	-
Sudáfrica (jul)	4.6	-1.05	3,00 - 6,00	03/09/2021	4.40	jul-21	4.20
Turquía (ago) ↑	19.25	-0.21	3,00 - 7,00	03/09/2021	16.20	ago-21	16.10
India (jul)	5.59	-1.51	2,00 - 6,00	03/09/2021	-	-	-
Rusia (jul)	6.5	0.00	4.00	03/09/2021	5.90	-	-
China (jul)	1	3.32	3.00	03/09/2021	1.30	-	-
Irlanda (jul)	2.2	-2.15	<2	03/09/2021	1.50	-	-
Portugal (ago) ↑	1.5	-1.48	<2	03/09/2021	-	-	-
Grecia (jul)	1.351	-1.33	<2	03/09/2021	-	-	-
Suiza (ago) ↑	0.9	-1.14	<2	03/09/2021	-	-	-
Indonesia (ago) ↑	1.59	1.88	2,50 - 4,50	03/09/2021	1.85	-	-
Noruega (jul)	3	-2.91	2.00	03/09/2021	2.80	-	-

* Varias autoridades monetarias no hacen encuestas sobre expectativas de inflación.

Fuente: Bloomberg

d. Tasas de los mercados monetarios internacionales

	Plazo	Tasa actual (%) (a) 03 de septiembre	Semana anterior (%) (b) 27 de agosto	4 sem atrás (%)	30 de diciembre de 2020 (%)	Un año atrás (%)	Variación p.b. última semana (a-b)
FEDERAL FUND	1 Día	0.08	0.08	0.10	0.09	0.09	0.0
LIBOR	1Día	0.07	0.08	0.08	0.09	0.08	-0.5
LIBOR	1 Semana	0.07	0.08	0.09	0.09	0.10	-0.8
LIBOR	1 Mes	0.08	0.09	0.09	0.14	0.16	-0.3
LIBOR	3 Meses	0.12	0.12	0.12	0.24	0.25	-0.4
EUR LIBOR	1 Día	-0.59	-0.59	-0.58	-0.59	-0.58	0.0
EUR LIBOR	1 Semana	-0.58	-0.58	-0.58	-0.57	-0.56	0.0
EUR LIBOR	1 Mes	-0.58	-0.58	-0.58	-0.59	-0.55	-0.3
EUR LIBOR	3 Meses	-0.56	-0.56	-0.56	-0.57	-0.50	-0.3

Fuente: Bloomberg

Federal fund rate: Tasa interbancaria overnight a la cual los bancos miembros de sistema de la Reserva Federal de los Estados Unidos se prestan el exceso de reservas sin exigir garantía como contrapartida.

Libor: Tasa de interés interbancaria que se aplica en el mercado de capitales de Londres. Esta tasa se construye a partir de las cotizaciones (punta de oferta) que presentan los bancos con mejor calidad crediticia a las 11:00 a.m. hora en Londres, para los diferentes plazos. En el documento se presenta la tasa de referencia para transacciones en dólares. EUR libor: Tasa de interés interbancaria para las transacciones en Euros que se aplica en el mercado de capitales de Londres. Esta tasa se construye a partir de las cotizaciones (punta de oferta) que presentan los bancos con mejor calidad crediticia a las 11:00 a.m. hora en Londres, para los diferentes plazos.

e. Bonos del tesoro americano

BONOS DEL TESORO AMERICANO ^{1/}	Tasa actual (%) (a) 03 de septiembre	Semana anterior (%) (b) 27 de agosto	4 sem atrás (%)	30 de diciembre de 2020 (%)	Un año atrás (%)	Variación p.b. última semana (a-b)
0.25	0.03	0.05	0.04	0.07	0.10	-1.26
0.5	0.05	0.05	0.05	0.09	0.11	0.00
2	0.21	0.22	0.17	0.12	0.13	-1.0
5	0.78	0.80	0.65	0.37	0.25	-1.7
10	1.32	1.31	1.17	0.93	0.64	1.5
30	1.94	1.92	1.84	1.66	1.36	2.5

^{1/} Bonos genéricos de Bloomberg

Fuente: Bloomberg

f. Spread de deuda soberana*

EMBI (Emerging Market Bond Index) ^{1/}	Spread actual (pb) (a) 03 de septiembre	Semana anterior (pb) (b) 27 de agosto	4 sem atrás (pb) 03 de agosto	30 de diciembre de 2020 (%)	Un año atrás (pb)	Variación última semana (a-b)	Variación porcentual última semana (a/b)-1
Plus soberanos	348	356	368	338	395	-9	-2.4%
Colombia	270	271	276	206	249	-1	-0.4%
Argentina	1487	1538	1595	1373	2128	-51	-3.3%
Brasil	283	287	284	251	310	-4	-1.4%
México	350	357	367	373	460	-7	-2.0%
Perú	175	178	187	136	153	-3	-1.7%
Venezuela	30534	29261	27166	25490	32383	1273	4.4%
Turquía	461	461	478	444	603	0	0.0%
Sudáfrica	336	348	345	378	492	-12	-3.4%

^{1/} Bonos genéricos de Bloomberg

Fuente: Bloomberg

EMBI plus: Emerging Markets Bond Index - Embi + - es un índice creado por JP Morgan que mide los retornos totales de los instrumentos de deuda externa de los países emergentes, incluyendo bonos Brady en dólares y en otras monedas, préstamos, Eurobonos e instrumentos de deuda local denominados en dólares. Este indicador está concentrado en instrumentos de las tres principales economías de Latinoamérica (Brasil, México y Argentina) con una ponderación de 68%, dejando el resto para los otros países latinoamericanos. Para el desarrollo de este informe, se considera el spread de dicho portafolio EMBI, sobre la curva cero cupón de los treasuries. EMBI plus país: Emerging Markets Bond Index (Embi +) calculado bajo los mismos criterios del EMBI PLUS considerando únicamente los títulos del respectivo país. Para el desarrollo de este informe, se considera el spread de dicho portafolio EMBI, sobre la curva cero cupón de los treasuries

g. TED (Libor 3 Meses – T-bills 3 Meses)*

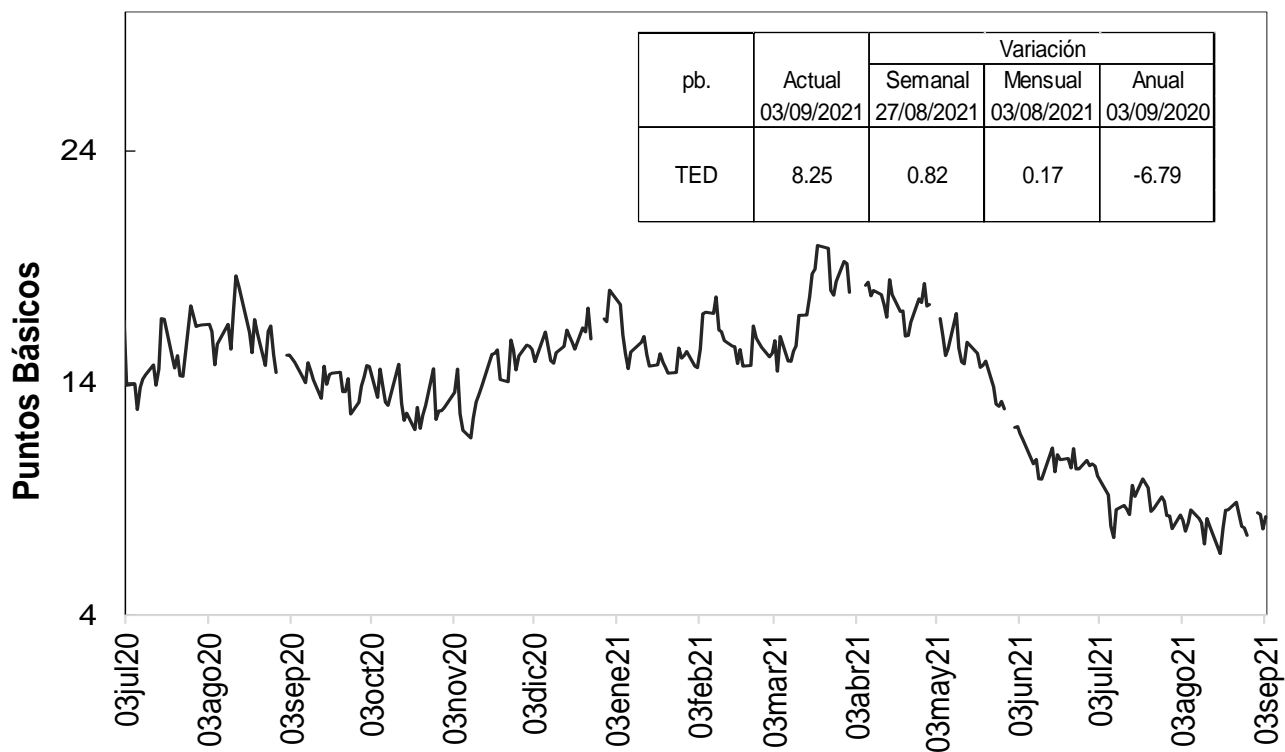

Fuente: Bloomberg, DOAM.

h. Embi plus, embi Colombia, CDS, coeficientes de aversión al riesgo y yankees

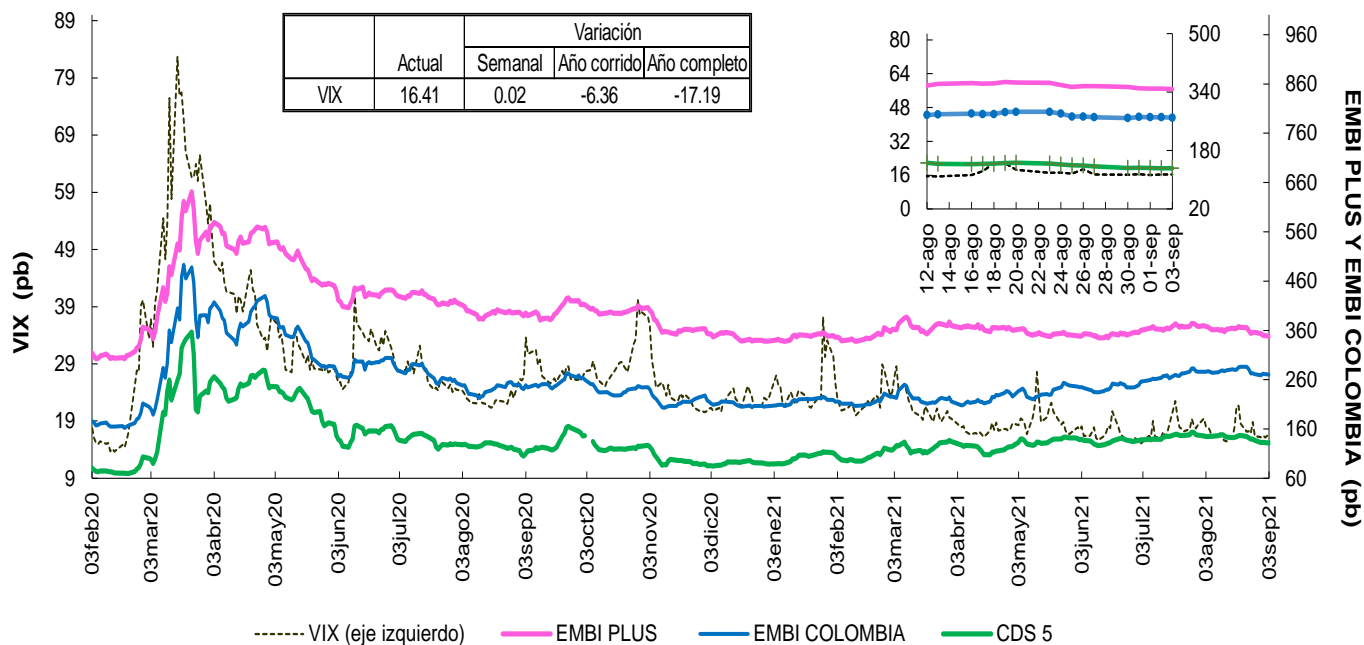

Fuente: Bloomberg, DOAM.

VIX: Índice de volatilidad del “Chicago Board Options Exchange SPX”, que refleja la volatilidad implícita en las opciones sobre las acciones que componen el S&P 500. Se utiliza como un indicador que mide la aversión al riesgo de los inversionistas, la variación se presenta en términos absolutos.

EMBI-CDS 1-CDS 10-CDS 5

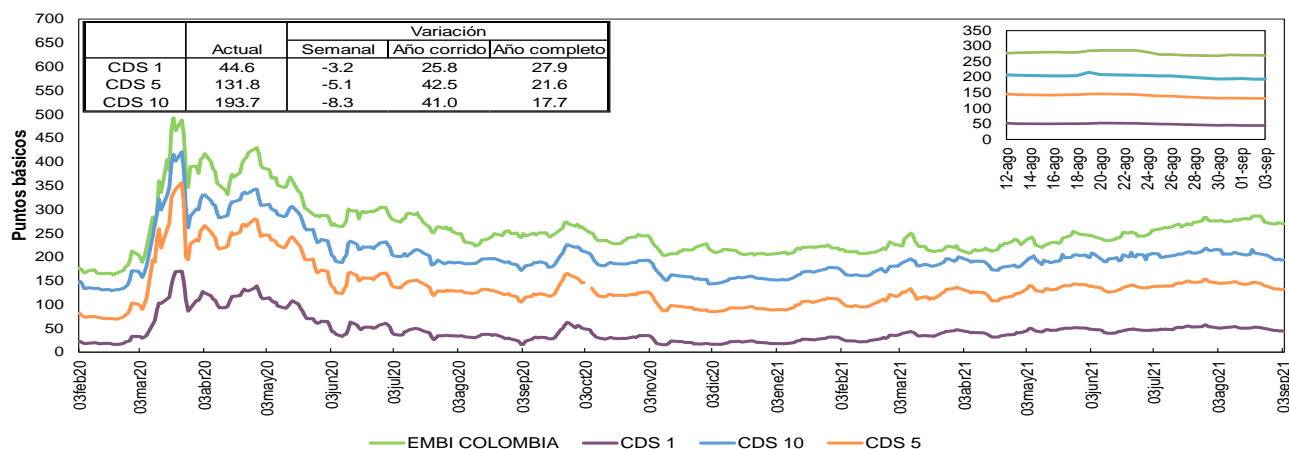

Fuente: Bloomberg, DOAM.

Credit Default Swap América Latina-5 años

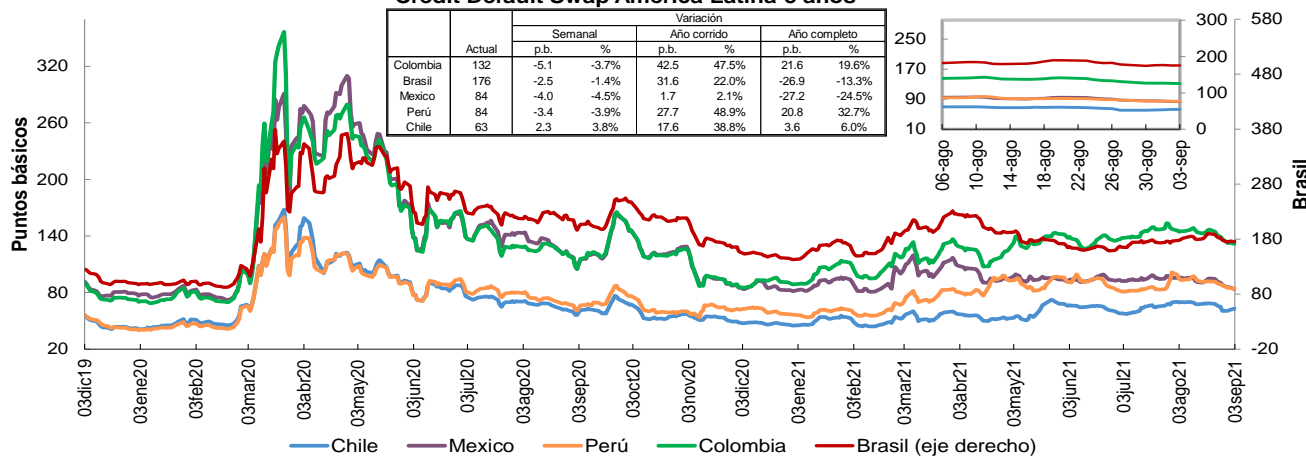

Fuente: Bloomberg, DOAM.

Credit Default Swap otros países - 5 años

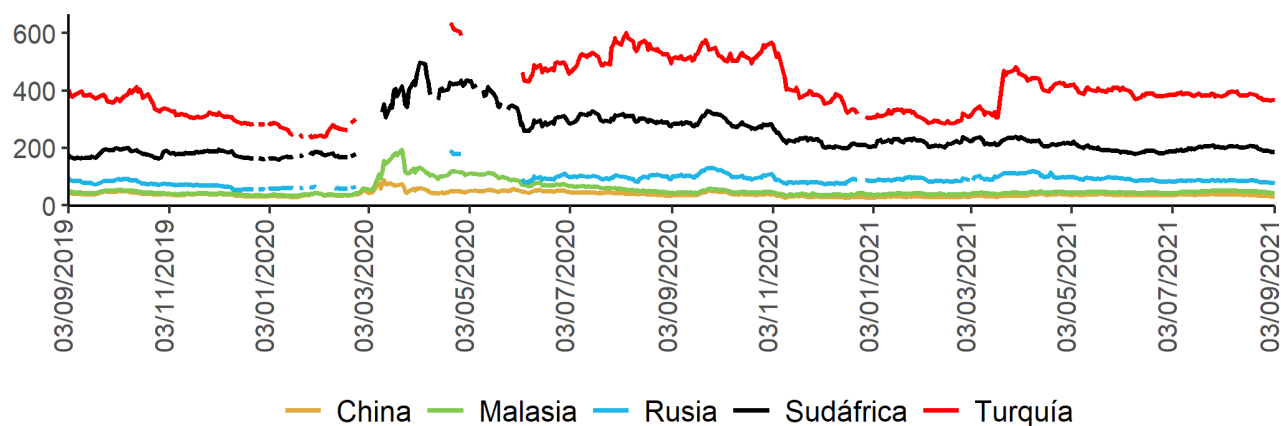

Fuente: Bloomberg, DOAM.

Un Credit Default Swap (CDS) es un instrumento financiero por medio del cual se negocia el riesgo crediticio de un bono. El tenedor paga una prima (puntos básicos sobre el valor nominal del bono) a la entidad que ofrece el CDS a cambio de que esta responda por un valor nominal en caso que el emisor haga default. La valoración de un CDS se hace en puntos básicos sobre el valor nominal del bono y tiene una relación directa con el nivel de aversión al riesgo de los inversionistas. Es decir, entre mas alta sea la probabilidad de default, mayor será el valor del CDS y viceversa.

*Los datos de CDS para Turquía y Rusia están disponibles hasta el 13 de marzo del 2020. Por disponibilidad de los datos la serie se retoma desde el 20/04/2020. Para Sudáfrica los datos están disponibles hasta el 25 de Febrero del 2020 y la serie se retoma desde el 10 de Marzo del 2020.

i. Índices Accionarios

País	Índices accionarios	Nivel actual 03 de septiembre	Variación			
			Semanal 27 de agosto	4 sem atrás 03 de agosto	30 de diciembre de 2020	Un año atrás
EE UU	DOW JONES	35'369	-0.24%	0.7%	16.3%	25.0%
EE UU	S&P500	4'535	0.58%	2.5%	21.5%	31.3%
EE UU	NASDAQ	15'364	1.55%	4.1%	19.4%	34.1%
Zona Euro	Euro Stoxx 50	4'202	0.26%	2.0%	17.7%	27.2%
Alemania	DAX	15'781	-0.45%	1.5%	15.0%	20.9%
Argentina	MERVAL	74'735	2.09%	13.5%	45.9%	66.8%
México	MEXBOL	51'835	-1.13%	0.4%	16.0%	42.3%
Brasil (Sao Paulo)	IBOV	116'933	-3.10%	-5.4%	-1.8%	16.1%
Chile	IPSA	4'437	-0.49%	5.5%	6.2%	15.4%
Venezuela	IBVC	6'372	-4.99%	3.9%	-99.5%	-98.8%
Perú	IGBVL	17'679	1.34%	0.3%	-15.7%	-4.4%
Colombia	MSCI COLCAP*	1'327	0.15%	7.4%	-7.7%	6.5%
Japón	NKY	29'128	5.38%	5.4%	6.1%	24.1%
China	SHANGAI SE	3'582	1.69%	3.9%	4.9%	5.8%

* A partir del 28 de mayo se toma la información de MSCI COLCAP, antes de esto corresponde al índice COLCAP.

Fuente: Bloomberg.

j. Comportamiento de tasas de cambio

i) Depreciación de las principales monedas frente al Dólar Americano

TASAS DE CAMBIO Frente al dólar	Tasa Indirecta (a) 03 de septiembre	Tasa Directa (1/a) 03 de septiembre	Depreciación de las diferentes monedas frente al Dólar					
			Semanal 27 de agosto	4 semanas atrás	30 de diciembre de 2020	Un año atrás	Dos años atrás	Tres años atrás
Euro	1.1880	0.84	-0.72%	-0.1%	3.5%	-0.2%	-7.6%	-2.2%
Libra	1.3871	0.72	-0.76%	0.3%	-1.8%	-4.2%	-12.9%	-7.2%
AUD	0.7460	1.34	-1.98%	-0.9%	3.0%	-2.5%	-9.4%	-3.3%
NZD	0.7158	1.40	-2.05%	-2.0%	0.6%	-6.2%	-11.5%	-7.8%
CAD	0.7985	1.25	-0.76%	-0.1%	-1.8%	-4.6%	-6.1%	-4.4%
Yen	0.0091	109.72	-0.11%	0.6%	6.3%	3.3%	3.6%	-1.2%
NOK	0.1154	8.7	-0.52%	-1.6%	1.5%	-2.8%	-4.8%	3.8%

Fuente: Bloomberg.

ii) Depreciación de monedas de países emergentes frente al Dólar Americano (tasas de cierre)

TASA DE CAMBIO Países Emergentes	Tasa actual 03 de septiembre	Depreciación de las diferentes monedas frente al Dólar					
		Semanal 27 de agosto	4 sem atrás 03 de agosto	30 de diciembre de 2020	Un año atrás	Dos años atrás	Tres años atrás
Colombia	3792.14	-1.08%	-3.1%	10.5%	3.6%	10.3%	24.1%
Argentina	97.87	0.31%	1.1%	16.3%	31.6%	76.8%	154.3%
Brasil	5.19	-0.23%	-0.1%	0.0%	-1.9%	24.6%	24.9%
Venezuela*	4'119'743.00	-0.42%	2.58%	287.9%	1122.5%	NA	NA
Perú	4.09	0.29%	1.1%	13.1%	15.3%	20.2%	24.0%
México	19.93	-1.36%	0.2%	0.1%	-8.0%	-0.2%	3.9%
Chile	767.75	-1.99%	-1.3%	7.8%	-0.9%	5.8%	12.1%
Turquía	8.32	-0.32%	-1.0%	12.7%	12.0%	45.3%	25.4%
India	73.02	-0.91%	-1.7%	-0.4%	-0.6%	0.9%	2.5%
Sudáfrica	14.31	-2.79%	0.0%	-2.0%	-14.4%	-5.2%	-3.7%
Malasia	4.15	-1.07%	-1.8%	2.7%	0.0%	-1.8%	0.4%

* Venezuela: Con el cambio de denominación de Bolívar a Bolívar Soberano, cambio la metodología para el cálculo de la Tasa de Cambio, por tal motivo no es posible realizar el cálculo de la depreciación dos y tres años atrás.

Fuente: Bloomberg, SET FX – Tasa promedio

iii) Depreciación del Peso frente a otras monedas

TASAS DE CAMBIO Peso frente a otras monedas	Tasa actual 03 de septiembre	Depreciación del Peso frente a las diferentes monedas					
		Semanal 27 de agosto	4 sem atrás 03 de agosto	30 de diciembre de 2020	Un año atrás	Dos años atrás	Tres años atrás
COP/Euro	4504.87	-0.37%	-2.9%	6.7%	3.9%	19.4%	26.9%
COP/Libra	5259.89	-0.32%	-3.4%	12.5%	8.2%	26.6%	33.8%
COP/Yen	34.56	-0.97%	-3.7%	3.9%	0.3%	6.5%	25.7%
COP/Sol Peruano	926.39	-1.37%	-4.1%	-2.3%	-10.1%	-8.3%	0.1%
COP/Peso Chileno	4.94	0.93%	-1.8%	2.5%	4.6%	4.2%	10.7%
COP/Real Brasileiro	730.30	-0.85%	-3.0%	10.5%	5.6%	-11.5%	-0.6%
COP/Peso Mexicano	190.30	0.28%	-3.3%	10.4%	12.6%	10.5%	19.5%

Fuente: Bloomberg, cálculos DOAM

k. Precios internacionales de las materias primas

Materias primas Principales productos Balanza comercial	Materias Primas Producto	Nivel actual (Dólares) 03 de septiembre	Variación				
			Semanal 27 de agosto	Frente a 31 de agosto	4 semanas atrás	30 de diciembre de 2020	Un año atrás
Índice General	CRB INDEX	220.1	0.4%	43.45%	2.24%	32.06%	45.35%
Exportaciones	Café	1.9	0.6%	46.80%	8.98%	51.95%	44.79%
Exportaciones	Azúcar	19.6	-2.1%	54.98%	9.12%	28.40%	62.55%
Exportaciones	Petróleo WTI	69.3	0.8%	62.61%	-1.80%	43.16%	67.49%
Exportaciones	Carbón	165.2	10.8%	212.19%	17.92%	137.97%	220.68%
Exportaciones	Oro	1827.7	0.6%	-7.12%	0.96%	-3.52%	-5.34%
Exportaciones	Níquel	19494.0	3.1%	26.47%	0.88%	16.21%	28.80%
Exportaciones	Aceite de Palma	4310.0	-0.5%	57.41%	4.03%	20.12%	49.08%
Importaciones	Trigo	714.5	-0.6%	31.28%	-1.38%	11.51%	31.52%
Importaciones	Maíz	508.0	-9.0%	45.77%	-7.72%	7.06%	47.46%
Importaciones	Cacao	2569.9	1.9%	4.14%	7.24%	6.50%	3.03%
Importaciones	Algodón	1.0	-0.7%	54.63%	6.45%	24.48%	56.78%
Importaciones	Soya	1283.0	-5.6%	34.88%	-7.85%	-1.59%	32.44%
Importaciones	Acero	1941.0	0.0%	274.71%	5.49%	91.23%	309.49%
Importaciones	Hierro	902.0	-5.2%	-3.58%	-20.53%	-15.11%	4.58%
Otros	Plata	24.7	2.9%	-12.18%	-3.16%	-7.32%	-7.03%
Otros	Cobre	432.6	0.2%	42.24%	-1.38%	21.88%	46.23%
Otros	Aluminio	2696.0	0.8%	53.01%	3.87%	35.10%	54.63%
Otros	Ganado	125.1	0.4%	20.31%	0.48%	12.42%	22.09%
Otros	Petróleo Brent	72.61	-0.1%	60.36%	0.28%	40.64%	64.76%

Fuente: Bloomberg

Precio del petróleo: precio del futuro más cercano a vencer de un barril de petróleo crudo (en dólares).

Precio del carbón: precio de contado FOB de una tonelada de carbón en el New York mercantile exchange (en dólares).

Precio del café: precio de una libra de café colombiano cotizado en la bolsa de New York (en dólares).

Precio del algodón: corresponde a un descuento sobre el contrato de futuros más activamente transado en New York.

Precio del oro: precio de contado de una onza de oro (en dólares).

Precio del trigo: precio de contado de un saco de trigo rojo suave de invierno en Chicago (en dólares).

Precio del sorgo: precio de contado de un saco de sorgo (100 libras americanas) publicado por el Departamento de Agricultura de estados Unidos (en dólares).

Precio de la plata: precio de contado de una onza de plata (en dólares).

Precio del cobre: precio de contado de una tonelada métrica de cobre según London Metal Exchange (en dólares).

Precio del aluminio: precio de contado de una tonelada métrica de aluminio según London Metal Exchange (en dólares).

Precio del níquel: precio de contado de una tonelada métrica de níquel según London Metal Exchange (en dólares).

Aceite de palma: promedio ponderado del precio diario de una tonelada métrica de aceite de palma, para este promedio, si el mes corriente es enero, el precio en este mes será el precio de contado y el precio de los meses siguientes (febrero, marzo y abril) será el precio de los respectivos contratos. Estos son los precios del mercado de Malasia según el Malaysian Palm Oil Borrard (en dólares).Últimos datos disponibles al 15 de diciembre.

Precio del maíz: precio de contado de un saco de maíz amarillo en Chicago (en dólares).

Precio del azúcar: precio global de contado de una libra de azúcar (Fuente: International Sugar Organization-en centavos de dólar).

Precio del cacao: precio diario calculado como el promedio de los tres futuros de cocoa más cercanos transado en Londres y New York.

Precio del ganado: precio de contado del ganado vivo en el mercado de Estados Unidos (en dólares).

Precio de la Soya: precio de contado de un Bushel de soya amarilla en Chicago (en dólares).

Precio del arroz: precio de contado de un saco de arroz tailandés en Chicago (en dólares).

Precio del hierro: precio del futuro de 100 toneladas métricas de mineral de hierro. (Yuanes)

Precio del acero: precio del futuro de 20 toneladas cortas.de acero en bobina laminado en caliente (en dólares).

i) Gráficos precios Internacionales de materias primas

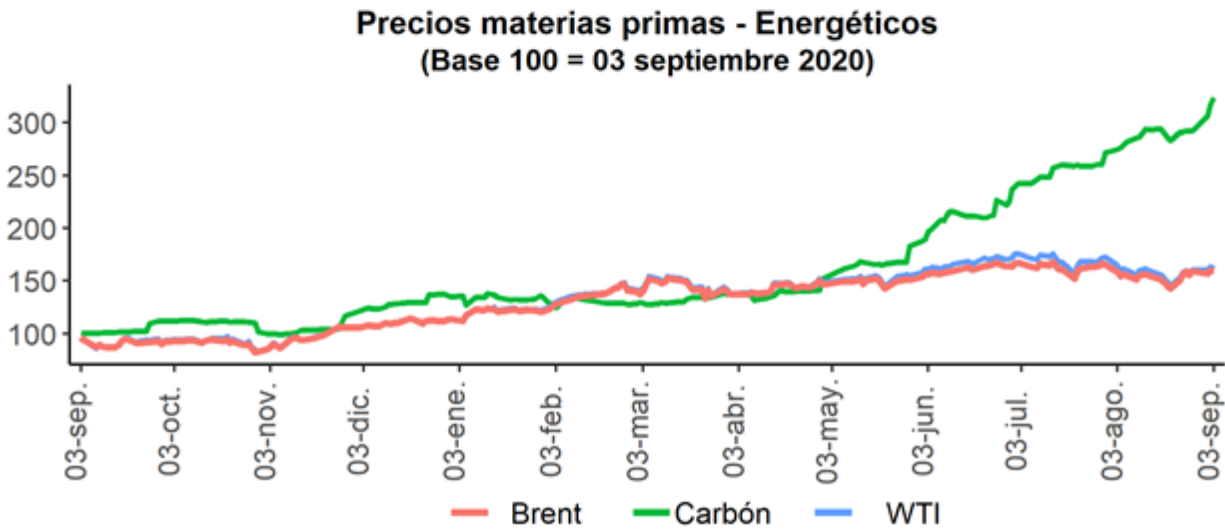
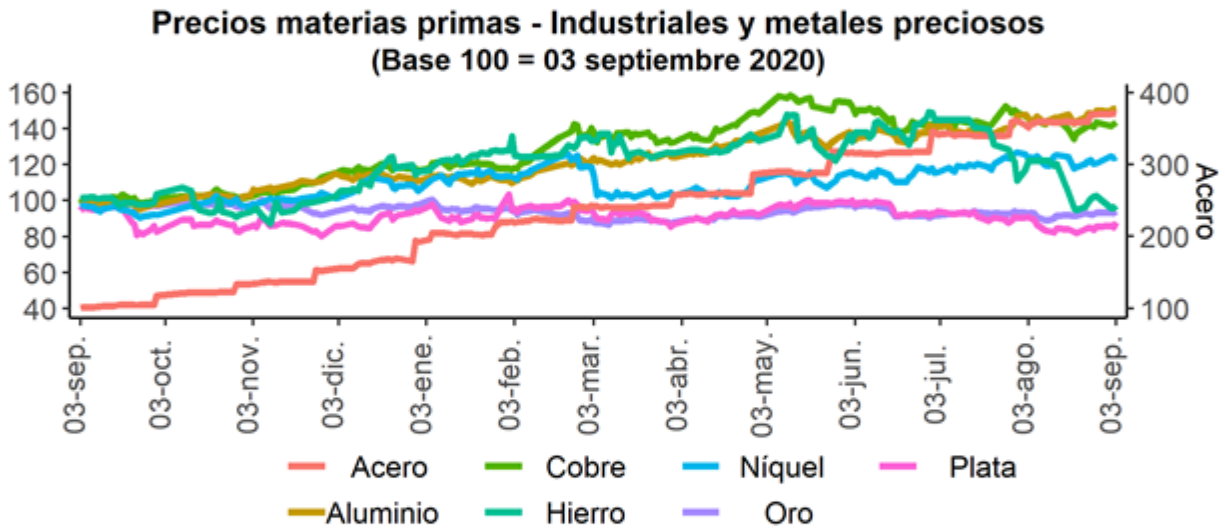
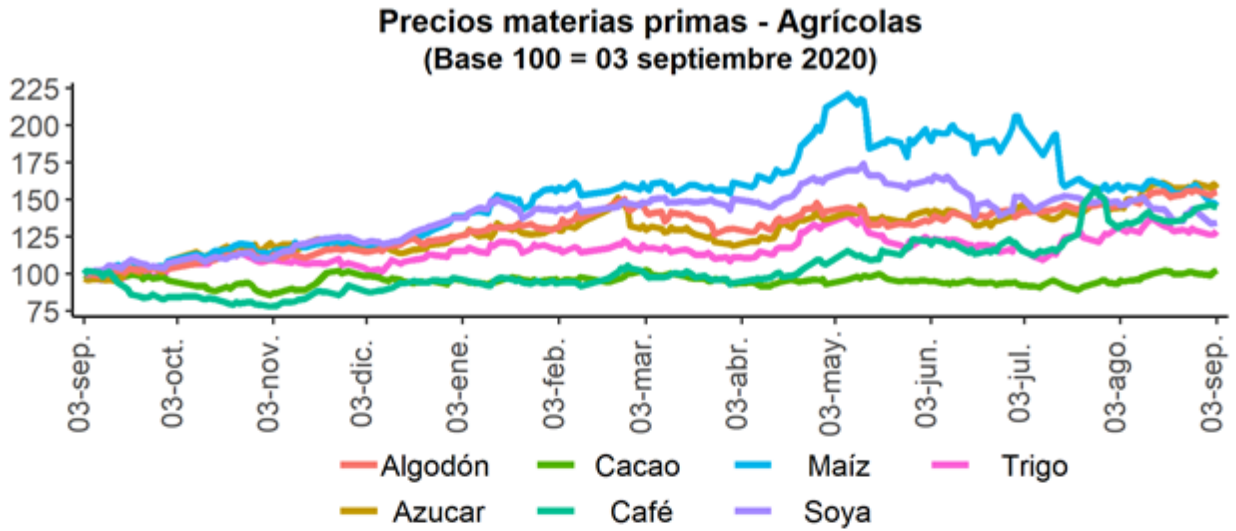

Fuente: Bloomberg

I. Resumen de los mercados de países desarrollados

Mercado de renta fija: Bonos del tesoro americano

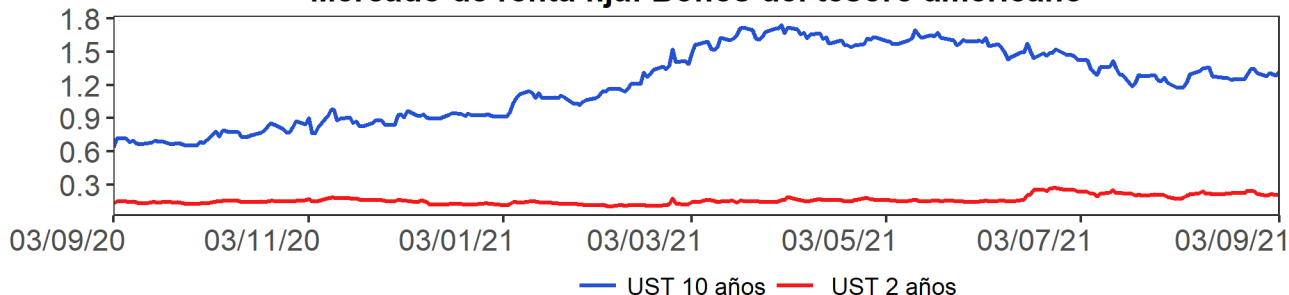

Mercado de renta variable: MXWO Index

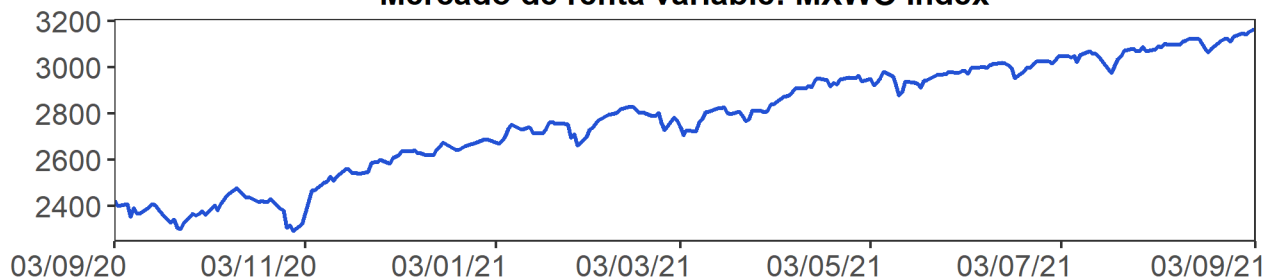

Cotización del dólar frente a sus principales socios comerciales: DXY Index

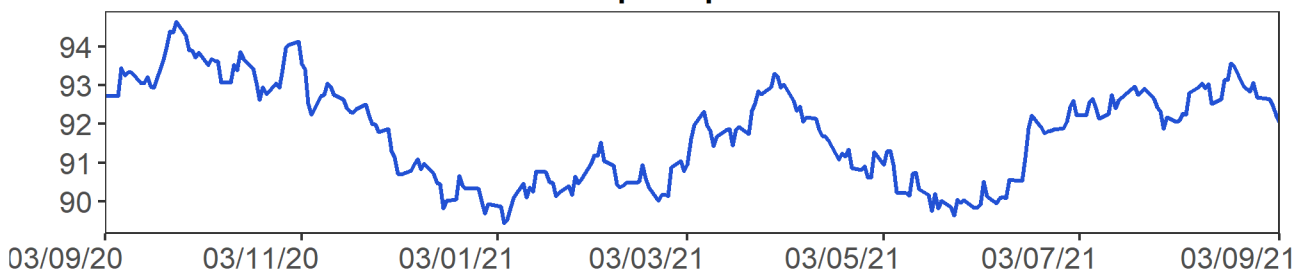

Cotización principales materias primas

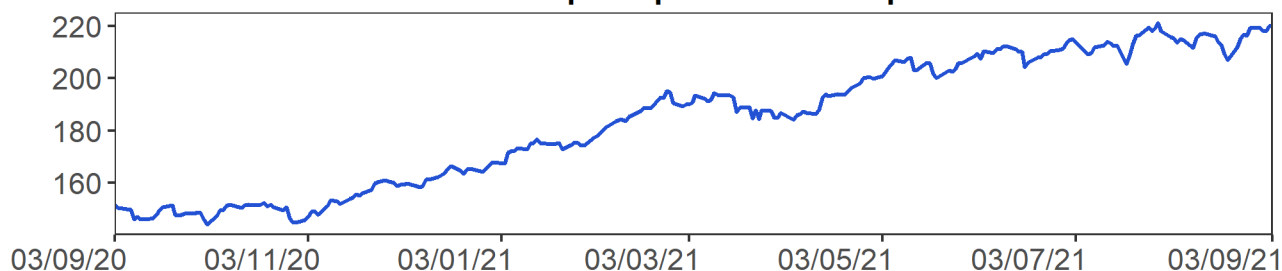

MXWO index: Índice de capitalización que mide el rendimiento de las acciones de compañías de países desarrollados. Este índice se deriva del MSCI de Morgan Stanley, el cual se conoce como el MSCI WORLD. La base del índice MXWO es el 31 de diciembre de 1969.

DXY index: Es un promedio ponderado del valor del dólar contra las monedas de un grupo de países que son los principales socios comerciales de Estados Unidos, entre los cuales se encuentran las siguientes monedas: El euro, el yen japonés, la libra esterlina, el dólar canadiense, la corona sueca y el franco suizo.

CRB index: Es un promedio aritmético de precios de futuros de una canasta de materias primas, entre los cuales se encuentra oro, plata, textiles, ganado vivo, café, azúcar, entre otros. La base del índice CRB es el 4 de noviembre de 1956 con un valor de 107.92.

Fuente: Bloomberg

m. Resumen de los mercados de países emergentes

Mercado de renta fija: EMBI Plus

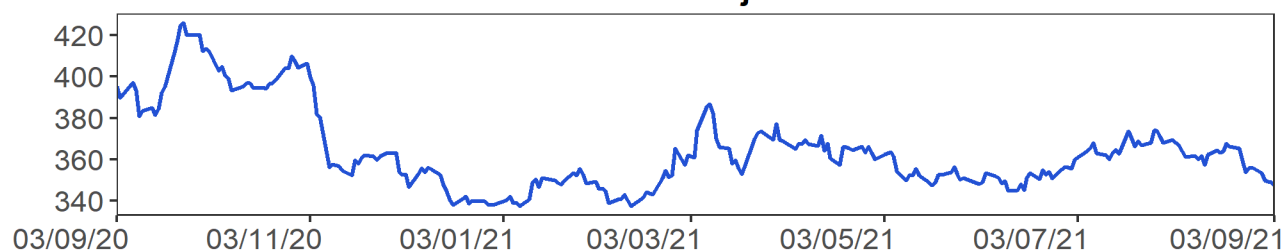

Mercado de renta variable: MXLA Index

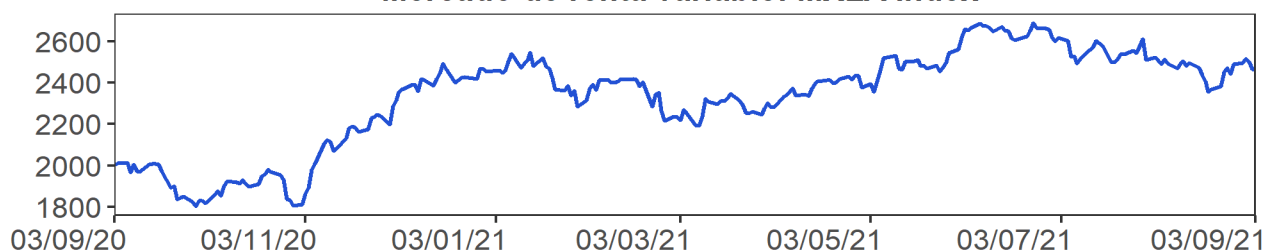

Cotización del dólar frente a monedas latinoamericanas: 1/LACI Index

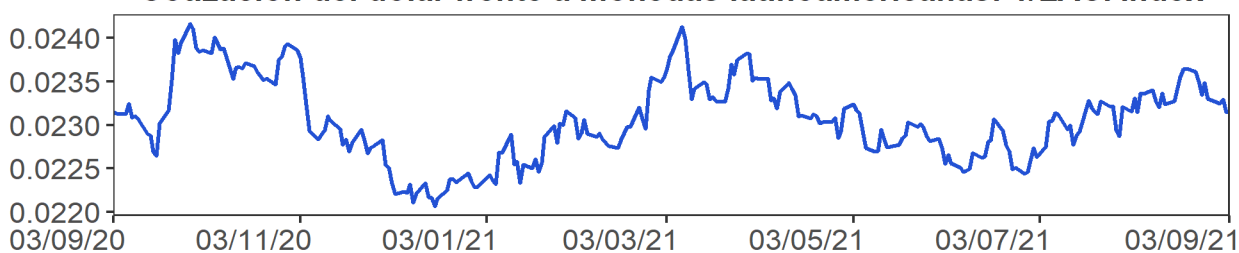

Precio del petróleo: WTI Index (Usd/Barril)

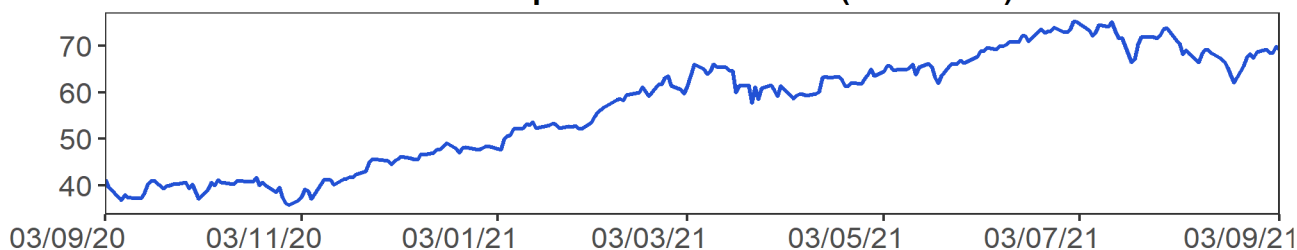

EMBI plus: Emerging Markets Bond Index, es un índice creado por JP Morgan que mide los retornos totales de los instrumentos de deuda externa de los países emergentes, incluyendo bonos Brady en dólares y otras monedas, préstamos, Eurobonos e instrumentos de deuda local denominados en dólares. Este indicador está concentrado en instrumentos de las tres principales economías de Latinoamérica (Brasil, México y Argentina) con una ponderación de 68%, dejando el resto para los otros países Latinoamericanos. Para el desarrollo de este informe, se considera el *spread* de dicho portafolio EMBI, sobre la curva cero cupón de los *treasuries*. La base del EMBI PLUS es el 27 de agosto de 2002 con un valor de 878.

MXLA index: Índice de capitalización que mide el rendimiento de las acciones de compañías de países de América Latina. Este índice se deriva del MSCI de Morgan Stanley, el cual se conoce como el MSCI EM Latin América. La base del índice MXLA es el 31 de diciembre de 1987.

LACI index: índice creado por JP Morgan que mide el comportamiento de las monedas de países de América Latina. El índice corresponde a un promedio ponderado por liquidez y operación de la tasa spot de las 6 monedas de los países más importantes de esta región (ARS, BRL, CLP, COP, MXN, PEN). El índice LACI empieza desde el 18 de noviembre de 1992 con un valor de 1706.52. Fuente: Bloomberg

11. Mercado cambiario y de derivados¹

2021	03-ago	13-ago	20-ago	27-ago	03-sep	Variación semanal	Variación 4 semanas
Tasa promedio	3'912.14	3'829.91	3'875.52	3'833.66	3'792.14	-41.52	-120.00
Depreciación año completo	3.81%	1.68%	2.20%	0.36%	3.64%	-1.08%	-3.07%
Depreciación año corrido	20.38%	17.85%	19.26%	17.97%	16.69%		

Fuente: Tasa de Cambio promedio SET-FX

a. Tasas y montos del mercado cambiario

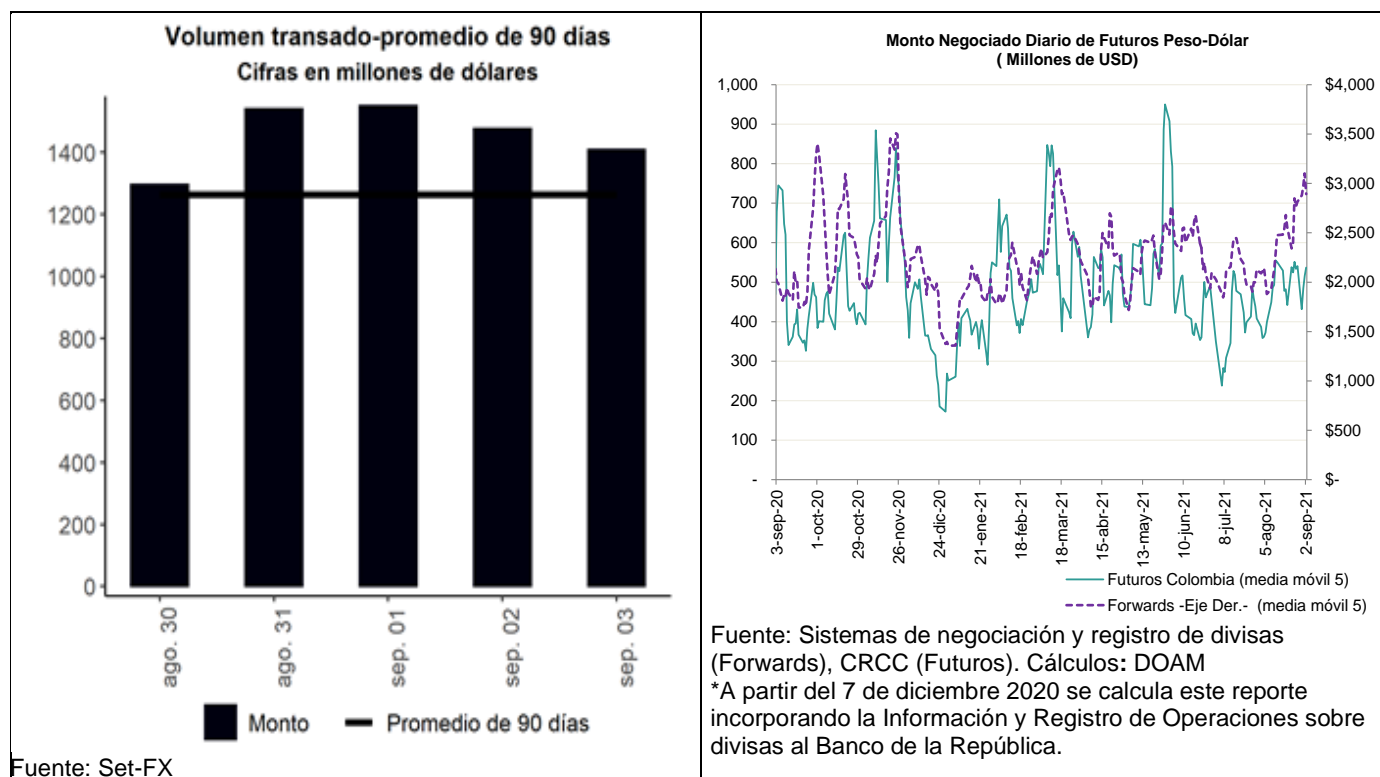

¹ Los Anexos 4 y 5 detallan información sobre el mercado cambiario y forward.

c. Pips, devaluaciones implícitas y tasas domésticas implícitas

Diferencial de Tasas sept.02-ago.30						
	Monto Promedio 3 meses		Dev. Implícita Ponderada		Devaluación teórica	
	Semana Actual ¹	Semana Anterior ¹	Semana Actual	Semana Anterior	Semana Actual	Semana Anterior
1 semana	2,870.31	2,901.95	1.71%	1.80%	1.68%	1.67%
1 mes	3,728.67	3,659.69	1.99%	1.88%	1.70%	1.69%
2 meses	411.76	408.36	2.12%	2.11%	1.83%	1.79%
3 meses	552.49	537.89	1.98%	1.82%	1.95%	1.89%
6 meses	631.69	591.63	2.13%	2.12%	2.29%	2.24%
1 año	537.97	525.55	2.64%	2.50%	2.89%	2.83%

¹ Cifras en US\$ millones
Fuente: Sistemas de negociación y registro de divisas.
Cálculos: DOAM

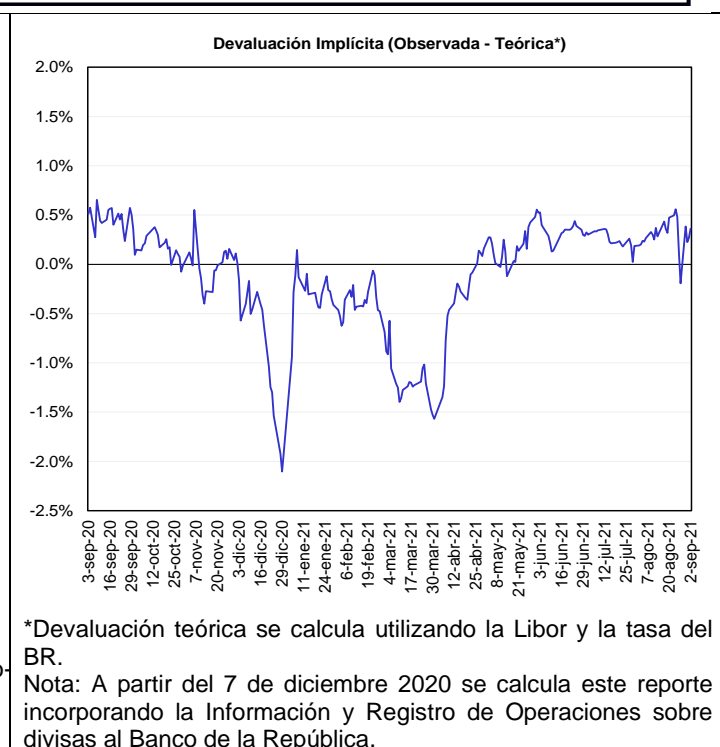
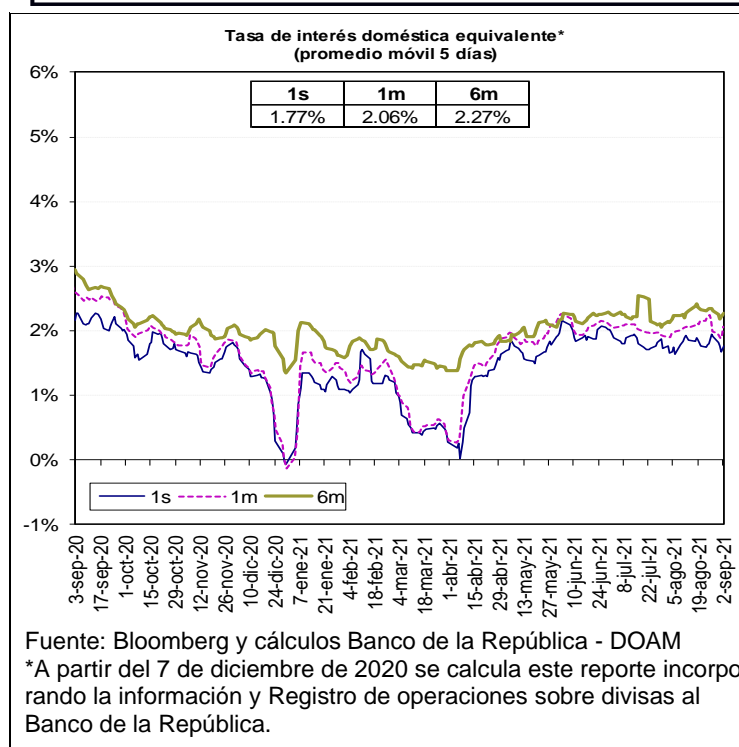

Fuente: Bloomberg y Banco de la República, cálculos DOAM.

La tasa de interés doméstica equivalente es obtenida de la relación de equilibrio que debe existir entre la misma, la tasa de interés externa y la devaluación implícita en los contratos a futuro de peso dólar para que no existan oportunidades de arbitraje. La fórmula para el cálculo es $(1 + i) = (F/S) (1 + i^*)$, en donde i es la tasa de interés doméstica, F es el promedio ponderado de los precios en los contratos a futuro para el plazo (forwards), S es el precio del dólar en el mercado de contado, e i^* es la tasa de interés externa al plazo especificado (LIBOR).

e. *Inversiones de los Fondos de Pensiones Obligatorias en renta variable*

Evolución del portafolio Fondos de Pensiones obligatorias (% del fondo)

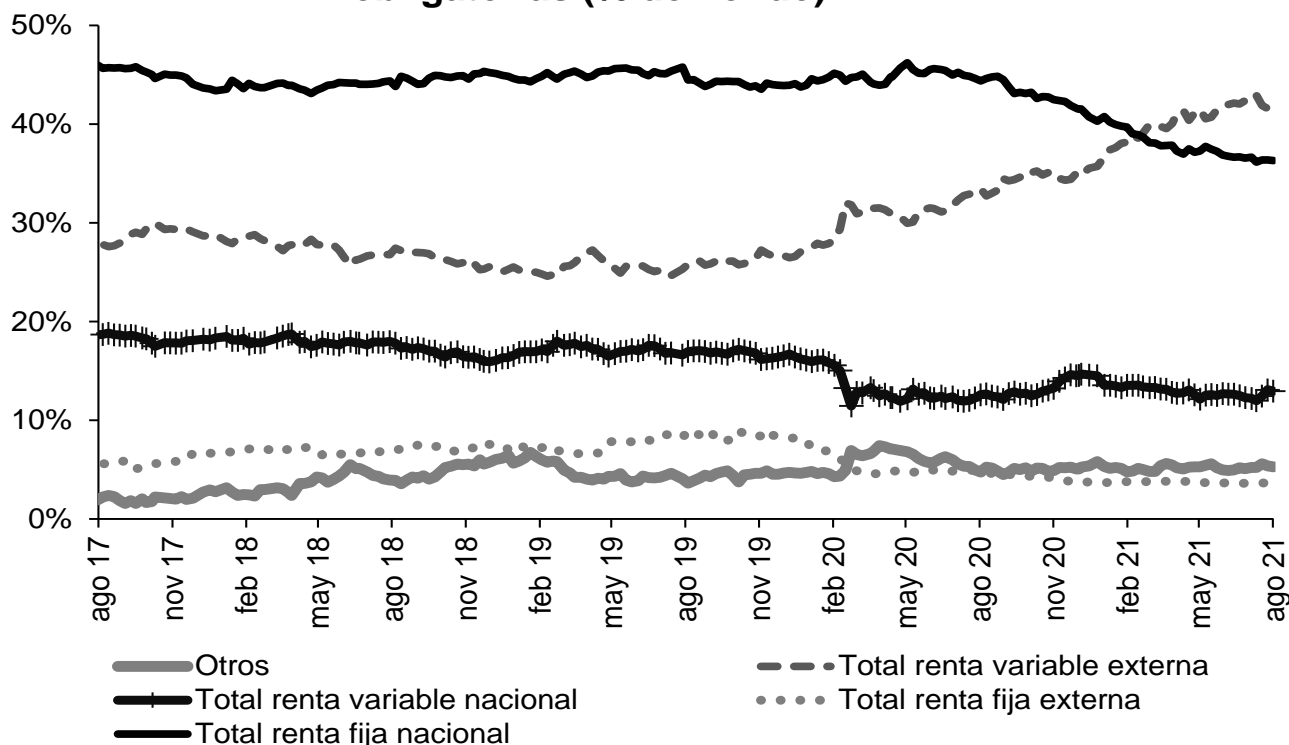

Fuente: Superintendencia Financiera de Colombia. Datos al 27 de agosto de 2021.

Evolución de las inversiones de los Fondos de Pensiones Obligatorias en renta variable local (\$ b)

	20 ago 21			27 ago 21		
	Renta variable local	Total portafolio	% del portafolio	Renta variable local	Total portafolio	% del portafolio
Conservador	2,17	32,42	6,68%	2,16	32,64	6,61%
Mayor riesgo	7,76	39,55	19,62%	7,82	40,11	19,49%
Moderado	31,79	229,60	13,84%	31,55	230,65	13,68%
Retiro programado	2,40	35,29	6,80%	2,39	35,46	6,75%
Total	44,11	336,87	13,09%	43,92	338,86	12,96%

Fuente: Formato 351- Superintendencia Financiera de Colombia. Datos Preliminares sujetos a retransmisión.

* Datos preliminares sujetos a retransmisión.

De acuerdo con el decreto 2955 de 2010, el límite máximo de inversión en acciones en el fondo conservador y de retiro programado es 20% del valor del fondo, en el fondo moderado hasta 45% del valor del fondo y en el fondo de mayor riesgo hasta 70% del valor del fondo.

12. Mercado de deuda pública²

a. Mercado primario

TES	Plazo remanente (años)	Fecha de vencimiento	Última subasta		Subasta anterior		Diferencia (pb)
			Tasa (%)	Fecha	Tasa (%)	Fecha	
Corto Plazo	0,0	7 sep 21	2,05	1 dic 20	2,07	24 nov 20	-2
Corto Plazo	0,3	7 dic 21	1,90	2 mar 21	1,90	23 feb 21	0
Corto Plazo	0,5	8 mar 22	2,75	1 jun 21	2,75	25 may 21	0
Corto Plazo	0,8	7 jun 22	2,75	31 ago 21	2,85	24 ago 21	-10
Pesos	0,7	4 may 22	5,85	11 oct 17	6,01	9 oct 17	-15
Pesos	2,9	24 jul 24	6,79	25 mar 15	6,96	11 mar 15	-17
Pesos	4,2	26 nov 25	5,41	14 ago 19	5,30	24 jul 19	11
Pesos	5,0	26 ago 26	6,39	11 oct 17	6,58	9 oct 17	-19
Pesos	6,2	3 nov 27	6,13	9 jun 21	6,54	26 may 21	-40
Pesos	6,7	28 abr 28	5,81	14 ago 19	5,71	24 jul 19	10
Pesos	9,0	18 sep 30	7,25	26 sep 16	7,24	14 sep 16	1
Pesos	9,6	26 mar 31	7,32	25 ago 21	7,41	11 ago 21	-9
Pesos	10,8	30 jun 32	7,47	24 oct 18	7,30	10 oct 18	17
Pesos	13,1	18 oct 34	6,10	25 nov 20	6,26	11 nov 20	-15
Pesos	14,9	9 jul 36	7,75	25 ago 21	7,83	11 ago 21	-8
Pesos	29,2	26 oct 50	8,09	25 ago 21	8,11	28 jul 21	-2
UVR	1,5	23 feb 23	1,62	21 ago 19	1,67	8 ago 19	-5
UVR	3,7	7 may 25	3,07	15 feb 17	3,03	2 ago 17	4
UVR	5,5	17 mar 27	2,90	1 abr 20	1,88	19 feb 20	102
UVR	7,6	18 abr 29	2,99	1 sep 21	3,13	18 ago 21	-14
UVR	11,6	25 mar 33	3,35	17 jun 20	3,11	3 jun 20	24
UVR	13,6	4 abr 35	3,62	20 feb 19	3,63	6 feb 19	-1
UVR	15,5	25 feb 37	3,84	1 sep 21	3,97	18 ago 21	-13
UVR	27,8	16 jun 49	4,05	18 ago 21	4,07	21 jul 21	-2

Fuente: Departamento de Operaciones y Análisis de Mercados.

b. Curva de rendimientos de TES

Curva de rendimientos TES en pesos

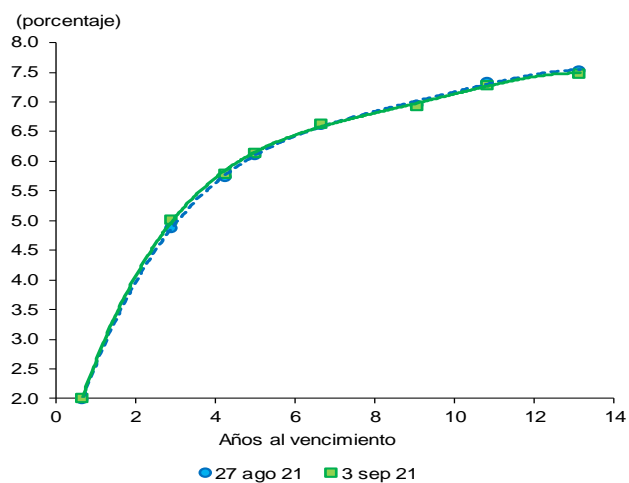

Referencia	Variación semanal (pb)
TES May 2022	2
TES Jul 2024	14
TES Nov 2025	5
TES Abr 2028	2
TES Sep 2030	-2
TES Jun 2032	-5
TES Oct 2034	-6

Fuente: SEN y Master Trader. Cálculos: Departamento de Operaciones y Análisis de Mercado.

² El Anexo 6 detalla información sobre el mercado de deuda pública.

c. Compras Netas de TES en pesos

Negociación* TES en Pesos (Compras - Ventas)

	Corrido del 2021	Desde Anuncio JP Morgan	Movimiento Neto del 27 de agosto al 2 de septiembre de 2021	Tramo Corto (0-3 años)	Tramo Medio (3-5 años)	Tramo Largo (>5 años)	Movimiento Neto del 27 de agosto al 3 de septiembre de 2021	Corrido de septiembre de 2021
Bancos Comerciales	3'078	4'028	(1'157)	(785)	(59)	97	(747)	(50)
Compañía de Financiamiento Comercial	20	7	4	-	4	-	4	4
Cooperativas	-	-	-	-	-	-	-	-
Corporaciones Financieras	427	(866)	(40)	14	52	(33)	33	93
TOTAL ESTABLECIMIENTOS DE CRÉDITO	3'524	3'169	(1'193)	(771)	(2)	64	(710)	46
Fondos de Pensiones y Cesantías								
Propia	(20)	(43)	(33)	(33)	-	-	(33)	-
Terceros	2'939	21'599	105	153	(2)	100	252	169
Fondos de Pensiones - Prima Media	-	(70)	-	-	-	-	-	-
Total Fondos de Pensiones y Cesantías	2'919	21'487	72	121	(2)	100	219	169
Sociedades Comisionistas de Bolsa								
Propia	216	695	5	135	(22)	(105)	8	(10)
Terceros	741	(445)	(27)	17	(6)	(15)	(4)	(29)
Extranjeros	0	(0)	-	-	-	-	-	-
FIC	-	(172)	-	-	-	-	-	-
Total Sociedades Comisionistas de Bolsa	957	250	(22)	152	(28)	(120)	5	(38)
Sociedades Fiduciarias								
Propia	64	(1'387)	5	3	1	1	4	3
Terceros	14'145	89'044	693	(3)	4	812	814	310
Extranjeros***	11'759	84'571	437	(115)	(15)	567	437	19
FIC	(400)	2'839	13	82	5	(7)	80	122
Pasivos Pensionales	611	6'612	17	2	(35)	51	18	50
Total Sociedades Fiduciarias	14'209	87'657	698	0	5	813	818	312
Compañías de Seguros y Capitalización								
Propia	925	1'872	65	40	-	28	68	3
Terceros	9	15	-	-	-	-	-	-
Pasivos Pensionales	9	15	-	-	-	-	-	-
Total Compañías de Seguros y Capitalización	934	1'886	65	40	-	28	68	3
Sociedades Administradoras de Inversión								
Propia	-	(3)	-	-	-	-	-	-
Terceros	-	(23)	-	-	-	-	-	-
FIC	-	(23)	-	-	-	-	-	-
Total Sociedades Administradoras de Inversión	-	(26)	-	-	-	-	-	-
TOTAL ENTIDADES FINANCIERAS NO BANCARIAS	19'019	111'254	812	312	(24)	821	1'110	447
Total Entidades Financieras Especiales**	2'090	4'326	7	(123)	26	145	47	(15)
Total Entidades Públicas****	4'801	19'531	968	953	-	15	968	342
Otros*****	316	(10'698)	5	4	1	-	5	1
Extranjeros	-	0	-	-	-	-	-	-
TOTAL MOVIMIENTO NETO	29'749	127'581	598	375	(0)	1'044	1'419	821

Negociación* TES UVR (Compras - Ventas)

	Corrido del 2021	Desde Anuncio JP Morgan	Movimiento Neto del 27 de agosto al 2 de septiembre de 2021	Tramo Corto (0-3 años)	Tramo Medio (3-5 años)	Tramo Largo (>5 años)	Movimiento Neto del 27 de agosto al 3 de septiembre de 2021	Corrido de septiembre de 2021
Bancos Comerciales	(2)	9'481	36	(65)	(0)	22	(43)	94
Compañía de Financiamiento Comercial	-	(1)	-	-	-	-	-	-
Cooperativas	-	-	-	-	-	-	-	-
Corporaciones Financieras	727	(490)	90	118	-	(7)	111	84
TOTAL ESTABLECIMIENTOS DE CRÉDITO	725	8'990	126	54	(0)	15	68	178
Fondos de Pensiones y Cesantías								
Propia	97	124	-	-	-	-	-	-
Terceros	283	26'998	489	63	29	414	506	231
Fondos de Pensiones - Prima Media	-	(21)	-	-	-	-	-	-
Total Fondos de Pensiones y Cesantías	380	27'102	489	63	29	414	506	231
Sociedades Comisionistas de Bolsa								
Propia	32	(35)	(6)	(28)	(3)	48	16	23
Terceros	59	28	(5)	5	(3)	(9)	(7)	2
Extranjeros	-	(38)	-	-	-	-	-	-
FIC	-	(63)	-	-	-	-	-	-
Total Sociedades Comisionistas de Bolsa	91	(7)	(11)	(23)	(6)	38	9	25
Sociedades Fiduciarias								
Propia	104	17	-	(1)	-	1	-	-
Terceros	4'057	15'126	30	(92)	(22)	152	38	41
Extranjeros***	2'471	3'065	(3)	(0)	(1)	(2)	(3)	(1)
FIC	259	1'468	58	63	(4)	36	96	129
Pasivos Pensionales	16	3'622	(3)	-	(23)	23	(0)	(0)
Total Sociedades Fiduciarias	4'160	15'143	30	(93)	(22)	153	38	41
Compañías de Seguros y Capitalización								
Propia	1'800	4'304	62	-	-	62	62	28
Terceros	34	47	13	-	-	13	13	9
Pasivos Pensionales	34	47	13	-	-	13	13	9
Total Compañías de Seguros y Capitalización	1'834	4'352	75	-	-	75	75	37
Sociedades Administradoras de Inversión								
Propia	-	(0)	-	-	-	-	-	-
Terceros	-	(14)	-	-	-	-	-	-
FIC	-	(14)	-	-	-	-	-	-
Total Sociedades Administradoras de Inversión	-	(14)	-	-	-	-	-	-
TOTAL ENTIDADES FINANCIERAS NO BANCARIAS	6'465	46'575	583	(54)	0	681	627	334
Total Entidades Financieras Especiales**	111	327	14	-	-	34	34	34
Total Entidades Públicas****	1'222	3'127	(63)	-	-	(63)	(63)	-
Otros*****	(694)	(250)	-	-	-	-	-	-
Extranjeros	-	0	-	-	-	-	-	-
TOTAL MOVIMIENTO NETO	7'829	58'769	660	(0)	(0)	667	667	546

Cifras en Miles de Millones de Pesos. Fuente: Banco de la República. Información Actualizada al 03 de septiembre de 2021

*Corresponde a los flujos nominales por operaciones compra-venta contra pago (420 y 422) y transferencias (423). Además, se incluyen las emisiones, vencimientos y redenciones anticipadas.

**Las entidades financieras especiales son Fogafin, Bancoldex, ICETEX, Fogacoop, las Cajas Promotoras de Vivienda de la Nación, la FDN, entre otras.

*** Los recursos de extranjeros son mayoritariamente administrados por BNP Paribas, Cititrust, Corpbanc Trust y Fiduciaria Bogotá.

**** Dentro de las Entidades Públicas se registran los movimientos del Banco de la República.

***** Dentro de Otros se registran los movimientos de la Bolsa de Valores de Colombia, DECEVAL, la Cámara de Riesgo Central de Contraparte y Personas Jurídicas.

Fuente: Banco de la República

13. Participación de Extranjeros en TES

		Compras Netas de TES por parte de Inversionistas Extranjeros							
Denominación	Corrido de 2021	Desde Anuncio JP Morgan	Entre el 27 de agosto y el 02 de septiembre	Entre el 27 de agosto y el 03 de septiembre	Corrido de septiembre	Saldo Compras Netas al 03 de septiembre del 2021	% Saldo Disponible TES Pesos o UVR	% Saldo Total TES	
Spot	Pesos	\$ 11'759	\$ 84'571	\$ 437	\$ 437	\$ 19	96'986	36.4%	
	UVR	\$ 2'471	\$ 3'027	\$ (3)	\$ (3)	\$ (1)	4'505	3.7%	
Forward*	Pesos	\$ (1'058)	\$ (1'500)	\$ (265)	\$ (265)	\$ (195)	3'463	1.3%	
	UVR	\$ 2'645	\$ 5'249	\$ 14	\$ 14	\$ -	5'386	4.4%	

Cifras en miles de millones de pesos. * Información disponible hasta el 02 de septiembre de 2021

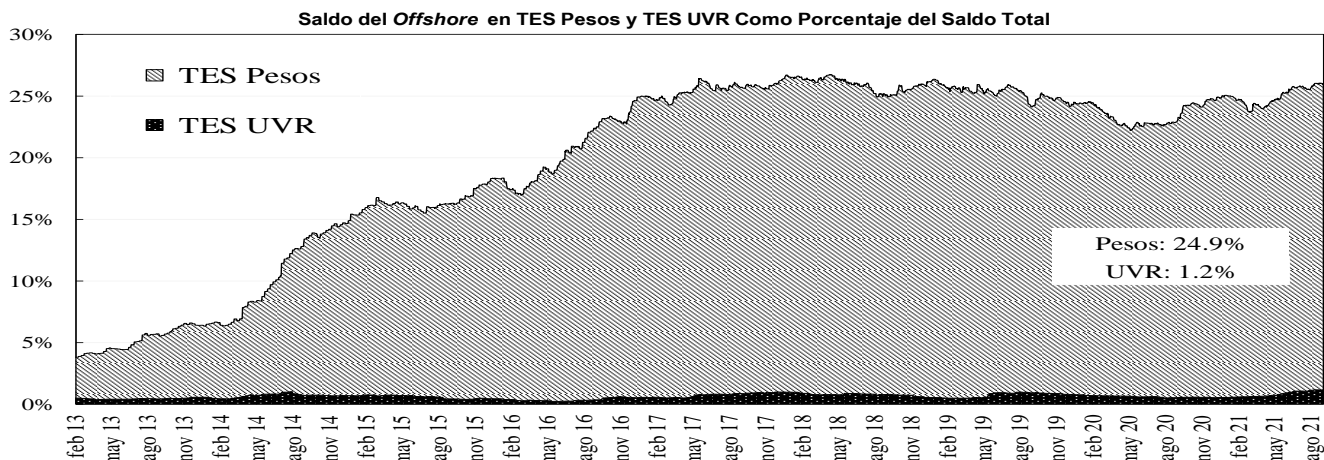
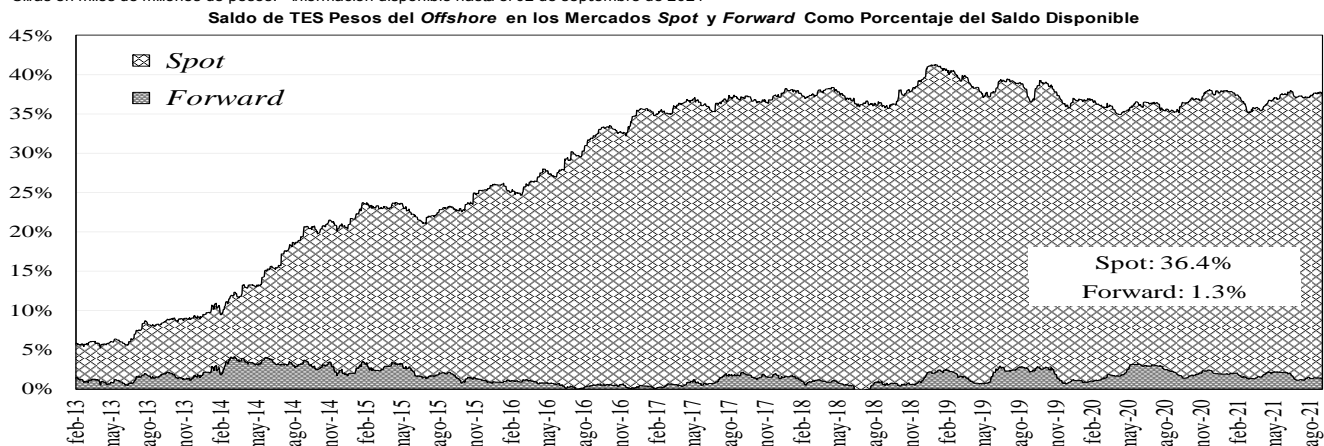

Fuente: Banco de la República

14. Mercado de renta variable³

MERCADO DE RENTA VARIABLE - BVC

	septiembre 3	Variación			
		1 semana	1 mes	Año Corrido	Año Completo
MSCI COLCAP	1'327.47	0.15%	7.44%	-7.68%	6.47%
Monto Promedio Diario Semanal	92.56 *	20.2%	87.02%	63.0%	-28.3%

A partir del 28 de mayo se toma la información del MSCI COLCAP, antes de esto corresponde al índice COLCAP.

* Miles de millones de pesos

Fuente: Bloomberg

³ El anexo 7 detalla información del mercado de renta variable.

MSCI COLCAP Y VOLUMEN DIARIO TRANSADO EN LAS ACCIONES QUE LO COMPONEN

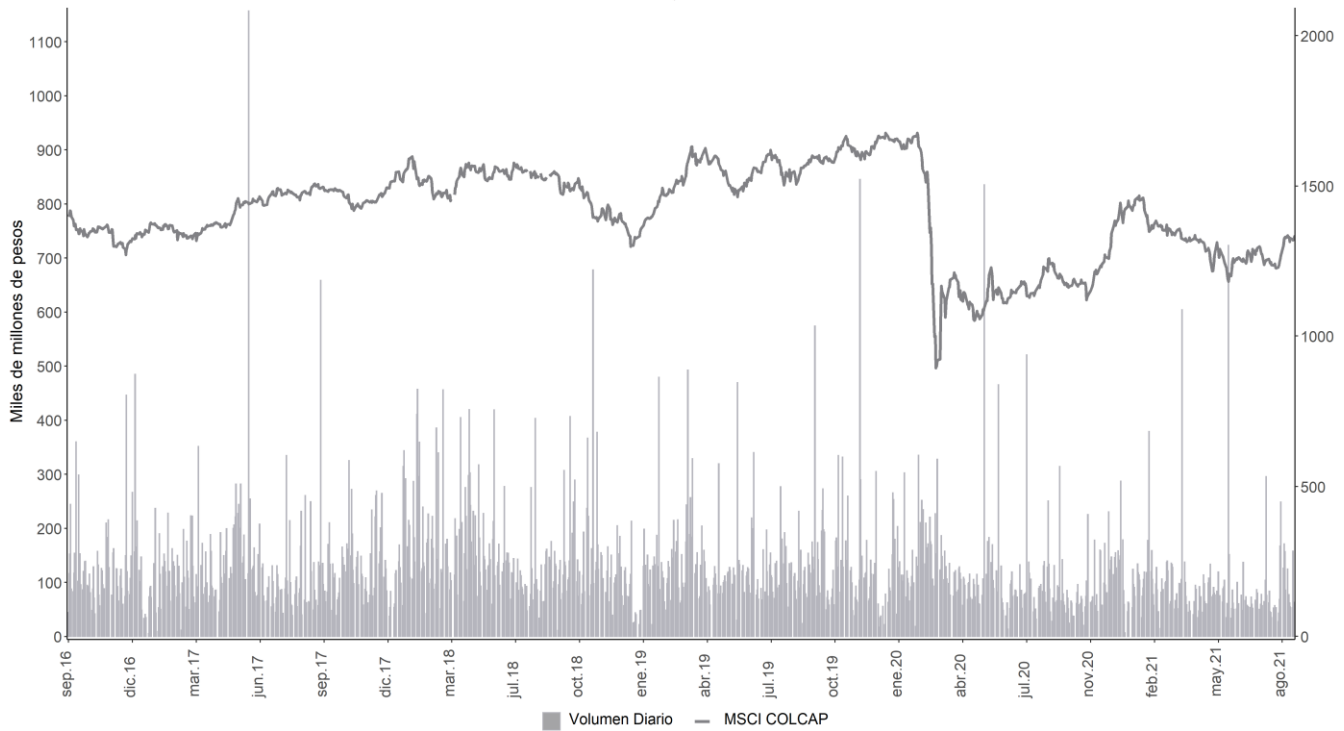

A partir del 28 de mayo se toma la información de MSCI COLCAP, antes de esto corresponde al índice COLCAP.
Fuente: Bloomberg

15. Resumen del mercado colombiano.

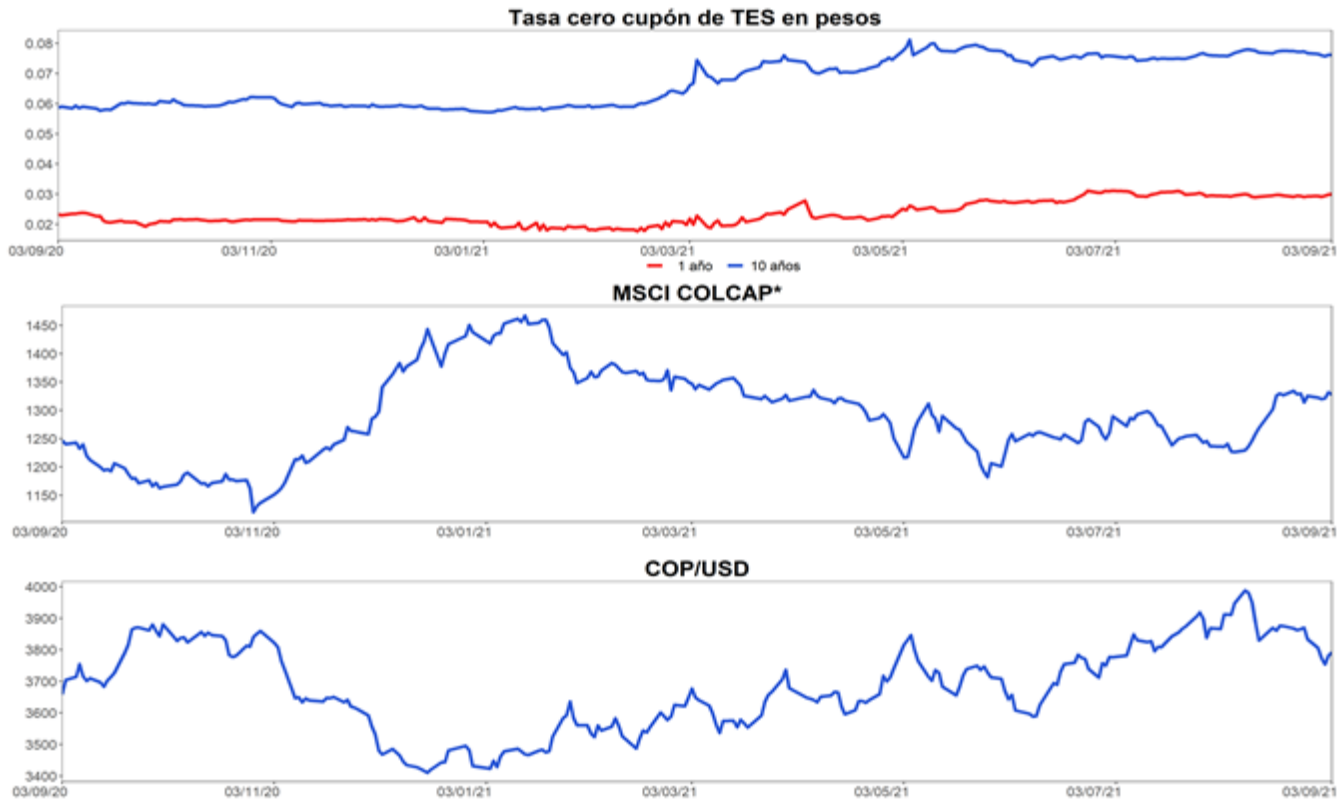

A partir del 28 de mayo se toma la información de MSCI COLCAP, antes de esto corresponde al índice COLCAP.
Fuente: Bloomberg

16. Calendario económico

a. Semana anterior⁴

Lunes 30 Agosto	Martes 31 Agosto	Miércoles 01 Septiembre	Jueves 02 Septiembre	Viernes 03 Septiembre
Japón <i>Producción industrial MoM</i> Esp: -2,5% Ant: 6,5% Obs: -1,5%	Chile <i>Objetivo de tipo a un día</i> Esp: 1,25% Ant: 0,75% Obs: 1,5%	Estados Unidos <i>ISM manufacturero</i> Esp: 58,5 Ant: 59,5 Obs: 59,9	Estados Unidos <i>Peticiones iniciales de desempleo</i> Esp: 345k Ant: 353k Obs: 340k	Estados Unidos <i>Cambio en nóminas no agrícolas</i> Esp: 733k Ant: 943k Obs: 235k
Japón <i>Desempleo</i> Esp: 2,9% Ant: 2,9% Obs: 2,8%	Estados Unidos <i>Confianza del consumidor del consejo de conf</i> Esp: 123 Ant: 129,1 Obs: 113,8	Brasil <i>PIB YoY</i> Esp: 12,7% Ant: 1% Obs: 12,4%	Estados Unidos <i>Órdenes bienes duraderos</i> Esp: -0,1% Ant: -0,1% Obs: -0,1%	Estados Unidos <i>Tasa de desempleo</i> Esp: 5,2% Ant: 5,4% Obs: 5,2%
China <i>PMI de fabricación</i> Esp: 50,2 Ant: 50,4 Obs: 50,1	China <i>Fab PMI de China Caixin</i> Esp: 50,1 Ant: 50,3 Obs: 49,2	Estados Unidos <i>Solicitudes de hipoteca MBA</i> Esp: -- Ant: 1,6% Obs: -2,4%	Brasil <i>Producción industrial YoY</i> Esp: 2% Ant: 12% Obs: 1,2%	Estados Unidos <i>Índice ISM Services</i> Esp: 61,6 Ant: 64,1 Obs: 61,7
Japón <i>Ratio trabajo-candidato</i> Esp: 1,12 Ant: 1,13 Obs: 1,15	Chile <i>Tasa de desempleo</i> Esp: 9,2% Ant: 9,5% Obs: 8,9%	Brasil <i>Fabricación PMI de Brasil Markit</i> Esp: -- Ant: 56,7 Obs: 53,6	Estados Unidos <i>Pedidos de fábrica</i> Esp: 0,3% Ant: 1,5% Obs: 0,4%	Eurozona <i>Markit PMI Composite Eurozona</i> Esp: 59,5 Ant: 59,5 Obs: 59
Brasil <i>FGV inflación IGPM MoM</i> Esp: 0,8% Ant: 0,78% Obs: 0,66%	Japón <i>Fab PMI Japón de Jibun Bank</i> Esp: -- Ant: 52,4 Obs: 52,7	México <i>Fab PMI de México Markit</i> Esp: -- Ant: 49,6 Obs: 47,1	Estados Unidos <i>Balanza comercial</i> Esp: -\$70.9b Ant: -\$75.7b Obs: -\$70.1b	Reino Unido <i>Markit/CIPS RU Servicios PMI</i> Esp: 55,5 Ant: 55,5 Obs: 55
Estados Unidos <i>Vtas pendientes viviendas (MoM)</i> Esp: 0,3% Ant: -1,9% Obs: -1,8%	Japón <i>Gasto de capital YoY</i> Esp: 3,5% Ant: -7,8% Obs: 5,3%	Reino Unido <i>Markit, fabricación PMI del RU SA</i> Esp: 60,1 Ant: 60,1 Obs: 60,3	Brasil <i>Producción industrial MoM</i> Esp: -0,7% Ant: 0% Obs: -1,3%	Brasil <i>Composite PMI de Brasil Markit</i> Esp: -- Ant: 55,2 Obs: 54,6
China <i>PMI no de fabricación</i> Esp: 52 Ant: 53,3 Obs: 47,5	Chile <i>Producción de cobre</i> Esp: -- Ant: 484738 Obs: 470262	Eurozona <i>Markit Eurozona fabricación PMI</i> Esp: 61,5 Ant: 61,5 Obs: 61,4	Estados Unidos <i>Durables no transportación</i> Esp: 0,7% Ant: 0,7% Obs: 0,8%	Estados Unidos <i>Markit PMI Composite EEUU</i> Esp: -- Ant: 55,4 Obs: 55,4
Japón <i>Producción industrial YoY</i> Esp: 11,2% Ant: 23% Obs: 11,6%	Reino Unido <i>Aprobaciones hipotecas</i> Esp: 78.0k Ant: 81.3k Obs: 75.2k	Estados Unidos <i>Markit EEUU fabricación PMI</i> Esp: 61,2 Ant: 61,2 Obs: 61,1	China <i>Servicios PMI de China Caixin</i> Esp: 52 Ant: 54,9 Obs: 46,7	Brasil <i>Servicios PMI de Brasil Markit</i> Esp: -- Ant: 54,4 Obs: 55,1

Fuente: Bloomberg

⁴ Esp: Esperado; Ant: Anterior; Obs: Observado.

b. Semana actual

Lunes	Martes	Miércoles	Jueves	Viernes
06 Septiembre	07 Septiembre	08 Septiembre	09 Septiembre	10 Septiembre
China <i>Balanza comercial</i> Esp: \$51.00b Ant: \$56.58b Obs: --	Japón <i>PIB SA QoQ</i> Esp: 0,4% Ant: 0,3% Obs: --	China <i>IPC YoY</i> Esp: 1% Ant: 1% Obs: --	Estados Unidos <i>Peticiones iniciales de desempleo</i> Esp: 335k Ant: 340k Obs: --	Reino Unido <i>Producción industrial MoM</i> Esp: 0,4% Ant: -0,7% Obs: --
China <i>Exportaciones YoY</i> Esp: 17,2% Ant: 19,3% Obs: --	Japón <i>PIB anualizado SA QoQ</i> Esp: 1,6% Ant: 1,3% Obs: --	Estados Unidos <i>Solicitudes de hipoteca MBA</i> Esp: -- Ant: -2,4% Obs: --	Eurozona <i>Tipo de refinanciación principal BCE</i> Esp: 0% Ant: 0% Obs: --	India <i>Producción industrial YoY</i> Esp: 9,5% Ant: 13,6% Obs: --
China <i>Importaciones YoY</i> Esp: 27% Ant: 28,1% Obs: --	Japón <i>BoP Balanza por cuenta corriente</i> Esp: ¥2288.2b Ant: ¥905.1b Obs: --	China <i>IPP YoY</i> Esp: 9% Ant: 9% Obs: --	Brasil <i>IBGE IPCA inflación MoM</i> Esp: 0,71% Ant: 0,96% Obs: --	Brasil <i>Ventas al por menor YoY</i> Esp: 2,9% Ant: 6,3% Obs: --
Reino Unido <i>Markit/CIPS RU construcción PMI</i> Esp: 56 Ant: 58,7 Obs: --	Eurozona <i>PIB SA QoQ</i> Esp: 2% Ant: 2% Obs: --	China <i>Oferta de dinero M2 YoY</i> Esp: 8,4% Ant: 8,3% Obs: --	México <i>IPC YoY</i> Esp: 5,6% Ant: 5,81% Obs: --	Reino Unido <i>Producción manufacturera MoM</i> Esp: 0,1% Ant: 0,2% Obs: --
China <i>Reservas internacionales</i> Esp: \$3232.00b Ant: \$3235.89b Obs: --	Eurozona <i>PIB SA YoY</i> Esp: 13,6% Ant: 13,6% Obs: --	Japón <i>Reserva de dinero M2 YoY</i> Esp: 4,6% Ant: 5,2% Obs: --	México <i>IPC (MoM)</i> Esp: 0,2% Ant: 0,59% Obs: --	Estados Unidos <i>Demanda final PPI MoM</i> Esp: 0,6% Ant: 1% Obs: --
Japón <i>Beneficios laborales (YoY)</i> Esp: 0,3% Ant: -0,1% Obs: --	Japón <i>Deflactor del PIB (YoY)</i> Esp: -0,7% Ant: -0,7% Obs: --	Japón <i>Reserva de dinero M3 YoY</i> Esp: 4,1% Ant: 4,6% Obs: --	Brasil <i>IBGE inflación IPCA YoY</i> Esp: 9,5% Ant: 8,99% Obs: --	México <i>Producción industrial NSA(YoY)</i> Esp: 7,4% Ant: 13,5% Obs: --
Brasil <i>Balanza comercial semanal</i> Esp: -- Ant: \$1389m Obs: --	México <i>Reservas internacionales semanal</i> Esp: -- Ant: \$205391m Obs: --	China <i>New Yuan Loans CNY</i> Esp: 1325.0b Ant: 1080.0b Obs: --	México <i>IPC quincenal</i> Esp: 0,17% Ant: -0,02% Obs: --	Estados Unidos <i>Inventarios al por mayor MoM</i> Esp: 0,6% Ant: 0,6% Obs: --
México <i>Inversión fija bruta</i> Esp: 17,6% Ant: 46,5% Obs: --	Chile <i>Balanza comercial</i> Esp: -- Ant: \$604m Obs: --	Brasil <i>IPC FGV IPC-S</i> Esp: 0,74% Ant: 0,71% Obs: --	Perú <i>Tipo referencial</i> Esp: 0,75% Ant: 0,5% Obs: --	Brasil <i>Ventas al por menor MoM</i> Esp: 0,6% Ant: -1,7% Obs: --

Fuente: Bloomberg

ANEXO 1: OPERACIONES DE MERCADO ABIERTO

Cuadro 1¹

SalDOS Contables de OMAS del Banco de la República			
Cifras en miles de millones de pesos			
	30-jun-21	30-jul-21	Diferencia Mes Anterior
I. Operaciones Definitivas 1/	13,213.7	12,532.2	681.5
A. Tes clase A	0.0	0.0	0.0
B. Tes clase B	10,404.0	10,487.0	-83.1
C. TES ley 546	0.0	0.0	0.0
D. Títulos Fogafin	0.0	0.0	0.0
Títulos Hipotecarios Clase A	0.0	0.0	0.0
Títulos Hipotecarios Clase B	0.0	0.0	0.0
Títulos Hipotecarios Clase C	0.0	0.0	0.0
Títulos Capitalización Banca Pública	0.0	0.0	0.0
E. Títulos Deuda Privada	2,809.7	2,045.1	764.6
II. Operaciones Transitorias	10,243.5	10,596.8	-353.2
E. Expansión transitoria	11,462.4	11,542.5	-80.0
Repos a 1 día	8,168.4	7,919.0	249.4
Repos a 7 día	8.7	37.5	-28.8
Repos a 14 días	0.0	0.0	0.0
Repos a 30 días	614.0	588.0	26.0
Repos a 60 días	0.0	0.0	0.0
Repos a 90 días	1,936.4	2,036.4	-100.0
Repos a 180 días	64.0	244.0	-180.0
Repos a 270 días	610.0	610.0	0.0
Repos a 360 días	60.9	107.6	-46.6
F. Contracción transitoria	1,218.9	945.7	273.2
Repo reversa	0.0	0.0	0.0
Depósitos Remunerados	1,218.9	945.7	273.2
Total (I + II)	23,457.2	23,128.9	328.3

Fuente: Banco de la República

1/. Corresponde al valor presente de los saldos de los títulos en el portafolio del BR valorados a tasas de mercado.

Cuadro 2²

Total saldo de operaciones de mercado abierto por plazos al vencimiento al 03-sep-2021
Montos en miles de millones

	PLAZO									TOTAL	VARIACION	
	3	7	14	30	60	90	180	270	361		SEMANAL	AÑO CORRIDO
DEPÓSITOS CONTRACCION	271.73	0.00	0.00	0.00	0.00	0.00	0.00	0.00	0.00	271.733	-452.65	216.75
SUBASTA	0.00	0.00	0.00	0.00	0.00	0.00	0.00	0.00	0.00	0.00	0.00	0.00
VENTANILLA	271.73	0.00	0.00	0.00	0.00	0.00	0.00	0.00	0.00	271.73	-452.65	216.75
										0.00	0.00	0.00
REPOS EXPANSION (REPO B.R.)	13,304.15	0.00	0.00	532.80	0.00	1,326.20	292.00	810.00	207.55	16,472.704	2,636.510	7,872.704
SUBASTA	13,304.15	0.00	0.00	532.80	0.00	1,326.20	292.00	810.00	207.55	16,472.70	2,644.61	7,872.70
VENTANILLA	0.00	0.00	0.00	0.00	0.00	0.00	0.00	0.00	0.00	0.00	-4.00	0.00
OVERNIGHT	0.00	0.00	0.00	0.00	0.00	0.00	0.00	0.00	0.00	0.00	-4.10	0.00
										0.00	0.00	0.00
APOYO TRANSITORIO	0.00	0.00	0.00	0.00	0.00	0.00	0.00	0.00	0.00	0.00	0.00	0.00
SUBASTA	0.00	0.00	0.00	0.00	0.00	0.00	0.00	0.00	0.00	0.00	0.00	0.00
VENTANILLA	0.00	0.00	0.00	0.00	0.00	0.00	0.00	0.00	0.00	0.00	0.00	0.00
										0.00	0.00	0.00

Fuente: DFV

El saldo refleja las operaciones adjudicadas

No se incluyen operaciones de subastas de FRECH

¹ Datos disponibles hasta el 30 de Julio de 2021

² Incluye operaciones de repos con colateral título de deuda privada y repos con colateral pagarés. El saldo refleja las operaciones adjudicadas vigentes.

Cuadro 3³

Banco de la República Sección Mesa de Dinero MILES DE MILLONES DE \$							
COMPOSICION DEL SALDO DE LAS OPERACIONES DE MERCADO ABIERTO							
FECHA	OPERACIONES DE CONTRACCIÓN			OPERACIONES DE EXPANSIÓN			
	SUBASTA	VENTANILLA	SALDO	REPOS ENTIDADES FINANCIERAS			
				SUBASTA	VENTANILLA	OVERNIGHT	SALDO
03/07/2020	2102.10	760.83	2862.93	8187.27	0.00	0.00	8187.27
10/07/2020	1532.00	606.10	2138.10	10268.28	0.00	0.00	10268.28
17/07/2020	1872.20	1185.67	3057.87	8732.33	300.00	80.00	9112.33
24/07/2020	1908.20	603.41	2511.61	9076.00	0.00	7.50	9083.50
31/07/2020	2992.20	206.12	3198.32	7268.80	100.00	4.50	7373.30
06/08/2020	4646.20	104.25	4750.45	7178.02	0.00	0.00	7178.02
14/08/2020	2356.50	62.26	2418.76	7141.60	50.00	0.00	7191.60
21/08/2020	1721.50	127.62	1849.12	6069.55	0.00	0.00	6069.55
28/08/2020	2970.70	78.21	3048.91	6332.25	0.00	0.00	6332.25
04/09/2020	1380.70	267.51	1648.21	5440.50	0.00	0.00	5440.50
11/09/2020	4831.50	630.45	5461.95	5195.60	0.00	0.00	5195.60
18/09/2020	1781.00	676.24	2457.24	7003.60	0.00	0.00	7003.60
25/09/2020	1721.00	221.06	1942.06	5461.71	0.00	0.00	5461.71
02/10/2020	1455.00	285.20	1740.20	6060.15	150.00	0.00	6210.15
09/10/2020	1068.00	154.61	1222.61	5888.20	0.00	0.00	5888.20
16/10/2020	736.90	392.06	1128.96	6265.60	10.00	0.00	6275.60
23/10/2020	1814.89	509.92	2324.81	5120.60	0.00	1.50	5122.10
30/10/2020	2128.00	56.31	2184.31	7335.60	20.00	0.00	7355.60
06/11/2020	2632.00	277.17	2909.17	5970.09	120.00	200.00	6290.09
13/11/2020	1412.00	303.35	1715.35	7207.15	0.00	0.00	7207.15
20/11/2020	909.20	32.85	942.05	6353.60	0.00	0.00	6353.60
27/11/2020	926.00	60.28	986.28	6076.70	0.00	0.00	6076.70
04/12/2020	1032.20	161.74	1193.94	7828.35	0.00	0.00	7828.35
11/12/2020	1294.30	263.92	1558.22	5481.50	0.00	0.00	5481.50
18/12/2020	1387.20	480.22	1867.42	5627.22	0.00	100.00	5727.22
24/12/2020	1757.20	384.43	2141.63	5119.40	0.00	0.00	5119.40
30/12/2020	2536.40	327.82	2864.22	4659.20	0.00	0.00	4659.20
08/01/2021	8166.40	221.80	8388.20	4228.43	0.00	0.00	4228.43
15/01/2021	5507.90	518.13	6026.03	5636.30	0.00	0.00	5636.30
22/01/2021	4674.90	133.80	4808.70	5232.10	0.00	0.00	5232.10
29/01/2021	3232.80	221.49	3454.29	7348.90	0.00	0.00	7348.90
05/02/2021	2298.50	119.63	2418.13	8803.00	0.00	0.00	8803.00
12/02/2021	2066.00	17.35	2083.35	7218.11	0.00	0.00	7218.11
19/02/2021	2103.00	724.44	2827.44	4493.72	80.00	1.00	4574.72
26/02/2021	1928.00	121.53	2049.53	4705.60	0.00	0.00	4705.60
05/03/2021	4106.66	30.23	4136.89	4515.54	0.00	4.10	4519.64
12/03/2021	12661.50	838.68	13500.18	2779.10	0.00	50.00	2829.10
19/03/2021	9397.50	15.16	9412.66	3499.10	0.00	0.00	3499.10
26/03/2021	6951.00	25.38	6976.38	4100.70	0.00	0.00	4100.70
31/03/2021	9181.00	15.18	9196.18	4388.50	0.00	0.00	4388.50
09/04/2021	5355.00	110.97	5465.97	3447.30	30.00	0.00	3477.30
16/04/2021	5794.40	40.42	5834.82	4459.70	200.00	0.00	4659.70
23/04/2021	3713.00	95.87	3808.87	6513.89	0.00	0.00	6513.89
30/04/2021	4619.00	45.13	4664.13	7542.65	0.00	0.00	7542.65
07/05/2021	3434.00	39.01	3473.01	10572.50	5.00	0.00	10577.50
14/05/2021	3620.00	38.47	3658.47	11801.94	0.00	0.00	11801.936
21/05/2021	2547.00	150.94	2697.94	16137.61	50.00	0.00	16187.607
28/05/2021	1290.00	541.08	1831.08	13682.41	0.00	0.00	13682.407
04/06/2021	320.00	434.29	754.29	13983.21	198.00	0.00	14181.207
11/06/2021	270.00	712.89	982.89	11471.21	0.00	0.00	11471.207
18/06/2021	0.00	722.32	722.32	12279.40	0.00	0.00	12279.396
25/06/2021	0.00	552.92	552.92	10103.61	10.70	0.00	10114.307
02/07/2021	0.00	1271.41	1271.41	12758.95	184.00	0.00	12942.954
09/07/2021	0.00	877.07	877.07	8854.53	0.00	0.00	8854.525
16/07/2021	0.00	776.60	776.60	11412.85	1.00	0.00	11413.854
23/07/2021	0.00	736.26	736.26	14734.50	0.00	0.00	14734.498
30/07/2021	0.00	945.70	945.70	11542.45	0.00	0.00	11542.454
06/08/2021	0.00	808.16	808.16	13878.14	1.00	0.00	13879.139
13/08/2021	0.00	816.57	816.57	11659.10	705.00	0.00	12364.104
20/08/2021	0.00	528.93	528.93	17516.06	0.00	0.00	17516.064
27/08/2021	0.00	724.39	724.39	13828.09	4.00	4.10	13836.195
03/09/2021	0.00	271.73	271.73	16472.70	0.00	0.00	16472.704

Montos en miles de millones

³ Incluye operaciones de repos con colateral título de deuda privada y repos con colateral pagarés. El saldo refleja las operaciones adjudicadas vigentes.

Cuadro 4⁴
RESUMEN DE REPOS APROBADOS

1. Expansión Transitoria (millones de pesos \$)		APROBADAS									
Tipo	Plazo	DIA	CUPO	PRESENTADAS			APROBADAS		EXCESO	VARIACION SEMANAL	
				MONTO	TASA	TASA	MONTO	TASA*	DEMANDA	ABSOLUTA	(%)
Subasta	1 Día	lunes, 30 de ago 2021	15,300,000	8,311,300	1.75%	2.75%	8,311,300	1.75%	0	-4,706,489	-36.15%
		martes, 31 de ago 2021	15,500,000	8,891,402	1.75%	2.75%	8,891,402	1.75%	0	-4,944,260	-35.74%
		miércoles, 01 de sep 2021	15,500,000	8,722,750	1.75%	2.75%	8,722,750	1.75%	0	-3,206,920	-26.88%
		jueves, 02 de sep 2021	15,500,000	11,956,058	1.75%	2.75%	11,956,058	1.75%	0	1,269,878	11.88%
		viernes, 03 de sep 2021	15,500,000	13,304,150	1.75%	2.75%	13,304,150	1.75%	0	2,740,410	25.94%
		TOTAL	77,300,000	51,185,660			51,185,660	1.75%	0	-8,847,381.50	-14.74
Ventanilla	1 Día	lunes, 30 de ago 2021	0	0	0.00%	0.00%	0	0.00%	0	0	0.00%
		martes, 31 de ago 2021	0	0	0.00%	0.00%	0	0.00%	0	0	0.00%
		miércoles, 01 de sep 2021	0	2,000,000	2.75%	2.75%	2,000,000	2.75%	0	2,000,000	0.00%
		jueves, 02 de sep 2021	0	0	0.00%	0.00%	0	0.00%	0	-300,000	-100.00%
		viernes, 03 de sep 2021	0	0	0.00%	0.00%	0	0.00%	0	-4,000	-100.00%
		TOTAL	0	2,000,000			2,000,000	2.75%	0	1,696,000.00	557.89
Overnight Faltante de Compensación	1 Día	lunes, 30 de ago 2021	0	0	0.00%	0.00%	0	0.00%	0	0	0.00%
		martes, 31 de ago 2021	0	0	0.00%	0.00%	0	0.00%	0	0	0.00%
		miércoles, 01 de sep 2021	0	0	0.00%	0.00%	0	0.00%	0	0	0.00%
		jueves, 02 de sep 2021	0	0	0.00%	0.00%	0	0.00%	0	0	0.00%
		viernes, 03 de sep 2021	0	0	0.00%	0.00%	0	0.00%	0	0	0.00%
		TOTAL	0	0			0	0.00%	0	0.00	0.00
Overnight por Intradía	1 Día	lunes, 30 de ago 2021	0	0	0.00%	0.00%	0	0.00%	0	0	0.00%
		martes, 31 de ago 2021	0	410,000	3.75%	3.75%	410,000	0.00%	0	410,000	0.00%
		miércoles, 01 de sep 2021	0	0	0.00%	0.00%	0	0.00%	0	-120,000	-100.00%
		jueves, 02 de sep 2021	0	0	0.00%	0.00%	0	0.00%	0	0	0.00%
		viernes, 03 de sep 2021	0	0	0.00%	0.00%	0	0.00%	0	-4,100	-100.00%
		TOTAL	0	410,000			410,000	0.00%	0	285,900.00	230.38
Subasta	7 Días	lunes, 30 de ago 2021	1,000,000	0	0.00%	0.00%	0	0.00%	0	0	0.00%
		martes, 31 de ago 2021	1,000,000	0	0.00%	0.00%	0	0.00%	0	0	0.00%
		miércoles, 01 de sep 2021	1,000,000	0	0.00%	0.00%	0	0.00%	0	0	0.00%
		jueves, 02 de sep 2021	1,000,000	0	0.00%	0.00%	0	0.00%	0	-35,400	-100.00%
		viernes, 03 de sep 2021	1,000,000	0	0.00%	0.00%	0	0.00%	0	0	0.00%
		TOTAL	5,000,000	0			0	0.00%	0	-35,400.00	-100.00
Subasta	14 Días	lunes, 30 de ago 2021	0	0	0.00%	0.00%	0	0.00%	0	0	0.00%
		martes, 31 de ago 2021	0	0	0.00%	0.00%	0	0.00%	0	0	0.00%
		miércoles, 01 de sep 2021	0	0	0.00%	0.00%	0	0.00%	0	0	50.00%
		jueves, 02 de sep 2021	0	0	0.00%	0.00%	0	0.00%	0	0	0.00%
		viernes, 03 de sep 2021	0	0	0.00%	0.00%	0	0.00%	0	0	0.00%
		TOTAL	0	0			0	0.00%	0	0.00	0.00
Subasta	30 Días	lunes, 30 de ago 2021	1,000,000	0	0.00%	0.00%	0	0.00%	0	-3,600	-100.00%
		martes, 31 de ago 2021	1,000,000	0	0.00%	0.00%	0	0.00%	0	0	0.00%
		miércoles, 01 de sep 2021	1,000,000	0	0.00%	0.00%	0	0.00%	0	-2,400	-100.00%
		jueves, 02 de sep 2021	0	0	0.00%	0.00%	0	0.00%	0	0	0.00%
		viernes, 03 de sep 2021	1,000,000	0	0.00%	0.00%	0	0.00%	0	-63,000	-100.00%
		TOTAL	4,000,000	0			0	0.00%	0	-69,000.00	-100.00
Subasta	60 Días	lunes, 30 de ago 2021	0	0	0.00%	0.00%	0	0.00%	0	0	0.00%
		martes, 31 de ago 2021	0	0	0.00%	0.00%	0	0.00%	0	0	0.00%
		miércoles, 01 de sep 2021	0	0	0.00%	0.00%	0	0.00%	0	0	0.00%
		jueves, 02 de sep 2021	0	0	0.00%	0.00%	0	0.00%	0	0	0.00%
		viernes, 03 de sep 2021	0	0	0.00%	0.00%	0	0.00%	0	0	0.00%
		TOTAL	0	0			0	0.00%	0	0.00	0.00
Subasta	90 Días	lunes, 30 de ago 2021	15,500,000	200,000	0.00%	0.00%	200,000	0.00%	0	-265,000	-56.99%
		martes, 31 de ago 2021	15,500,000	0	0.00%	0.00%	0	0.00%	0	0	0.00%
		miércoles, 01 de sep 2021	15,500,000	0	0.00%	0.00%	0	0.00%	0	0	0.00%
		jueves, 02 de sep 2021	15,500,000	0	0.00%	0.00%	0	0.00%	0	0	0.00%
		viernes, 03 de sep 2021	15,500,000	0	0.00%	0.00%	0	0.00%	0	0	0.00%
		TOTAL	77,500,000	200,000	0.0	0.0	200,000	0.00%	0	-265,000.00	-56.99
Subasta	180 Días	jueves, 02 de sep 2021	1,000,000	0	0.00%	0.00%	0	0.00%	0	0	0.00%
		TOTAL	1,000,000	0			0	0.00%	0	0.00	0.00
Subasta	270 Días	viernes, 03 de sep 2021	0	0	0.00%	0.00%	0	0.00%	0	-200,000	-100.00%
		TOTAL	0	0	0.0	0.0	0	0.00%	0	0.00	0.00
Subasta	365 Días	jueves, 02 de sep 2021	0	0	0.00%	0.00%	0	0.00%	0	0	0.00%
		TOTAL	0	0	0.0	0.0	0	0.00%	0	0.00	0.00
TOTAL				53,795,660.10			53,795,660.10				

2. Contracción Transitoria (millones de pesos \$)		APROBADAS									
Tipo	Plazo	DIA	CUPO	PRESENTADAS			APROBADAS		EXCESO	VARIACION SEMANAL	
				MONTO	TASA	TASA	MONTO	TASA CORTE	DEMANDA	ABSOLUTA	(%)
Ventanilla	1 Día	lunes, 30 de ago 2021	0	395,728	0.75%	0.75%	395,728	0.75%	0	24,050	6.47%
		martes, 31 de ago 2021	0	1,406,341	0.75%	0.75%	1,406,341	0.75%	0	976,003	226.80%
		miércoles, 01 de sep 2021	0	510,346	0.75%	0.75%	510,346	0.75%	0	75,552	17.38%
		jueves, 02 de sep 2021	0	342,964	0.75%	0.75%	342,964	0.75%	0	4,343	1.28%
		viernes, 03 de sep 2021	0	271,733	0.75%	0.75%	271,733	0.75%	0	-452,652	-62.49%
		TOTAL	0	2,927,112			2,927,112	0.75%	0	627,295.80	27.28
Subasta	7 Días	lunes, 30 de ago 2021	0	0	0.00%	0.00%	0	0.00%	0	0	0.00%
		martes, 31 de ago 2021	0	0	0.00%	0.00%	0	0.00%	0	0	0.00%
		miércoles, 01 de sep 2021	0	0	0.00%	0.00%	0	0.00%	0	0	0.00%
		jueves, 02 de sep 2021	0	0	0.00%	0.00%	0	0.00%	0	0	0.00%
		viernes, 03 de sep 2021	0	0	0.00%	0.00%	0	0.00%	0	0	0.00%
		TOTAL	0	0			0	0.00%	0	0.00	0.00
Subasta	14 Días	lunes, 30 de ago 2021	0	0	0.00%	0.00%	0	0.00%	0	0	0.00%
		martes, 31 de ago 2021	0	0	0.00%	0.00%	0	0.00%	0	0	0.00%
		miércoles, 01 de sep 2021	0	0	0.00%	0.00%	0	0.00%	0	0	0.00%
		jueves, 02 de sep 2021	0	0	0.00%	0.00%	0	0.00%	0	0	0.00%
		viernes, 03 de sep 2021	0	0	0.00%	0.00%	0	0.00%	0	0	0.00%
		TOTAL	0	0			0	0.00%	0	0.00	0.00
TOTAL				2,927,111.50			2,927,111.50				

* Tasa Efectiva anual
Fuente: DfV, DOAM

⁴ Incluye operaciones de repos con colateral título de deuda privada y repos con colateral pagarés

ANEXO 2: AGREGADOS MONETARIOS

CUADRO 5
M3 PÚBLICO** Y PRIVADO*
(Miles de millones de pesos)

	junio			septiembre			diciembre			marzo			mayo		
	2019	2020	var %	2019	2020	var %	2019	2020	var %	2020	2021	var %	2020	2021	var %
M3 Privado*	447,501	537,376	20.1	458,275	532,709	16.2	490,344	559,528	13.9	512,649	556,965	8.6	532,496	561,373	5.4
Efectivo	62,108	81,634	31.4	63,559	83,914	32.0	75,252	94,627	25.7	71,951	91,363	27.0	79,113	94,151	19.0
DEPÓSITOS	385,393	455,742	18.3	394,716	448,795	13.7	415,092	464,901	11.8	440,698	465,602	5.7	453,383	467,223	3.1
Ctas. Ctes.	38,039	52,373	37.7	39,156	50,224	28.3	44,798	56,207	25.5	55,477	59,094	6.5	51,624	60,774	17.7
CDT	165,875	165,855	0.0	168,728	162,908	-3.4	164,733	155,706	-5.5	164,702	150,585	-8.6	164,371	147,508	-10.3
Ahorro	148,104	203,124	37.1	151,892	200,437	32.0	170,756	216,523	26.8	186,124	218,656	17.5	202,191	220,876	9.2
Otros	33,374	34,390	3.0	34,941	35,226	0.8	34,805	36,465	1.9	34,395	37,266	8.3	35,196	38,065	8.2
M3 Público**	65,313	60,297	-7.7	64,761	62,063	-4.2	54,476	59,282	8.8	58,892	62,862	6.7	57,057	65,056	14.0
Ctas. Ctes.	10,343	9,847	-4.8	10,078	9,632	-4.4	9,040	9,908	9.6	9,503	10,630	11.9	9,354	10,790	15.3
CDT	7,909	6,328	-20.0	7,415	6,768	-8.7	6,154	5,279	-14.2	6,378	5,604	-12.1	6,214	5,878	-5.4
Ahorro	36,852	33,689	-8.6	36,481	35,021	-4.0	27,737	31,892	15.0	32,910	35,437	7.7	31,015	36,537	17.8
Fiduciarios	7,172	7,662	6.8	7,591	7,839	3.3	6,881	7,420	7.8	7,248	7,966	9.9	7,524	8,357	11.1
Otros	3,037	2,771	-8.7	3,195	2,803	-12.3	4,664	4,783	2.5	2,853	3,225	13.0	2,950	3,494	18.5
M3 Total***	512,814	597,673	16.5	523,036	594,772	13.7	544,820	618,810	13.4	571,541	619,826	8.4	589,553	626,429	6.3

CARTERA PÚBLICA** Y PRIVADA*
(Miles de millones de pesos)

Cartera Bruta	463,785	507,245	9.4	475,911	501,096	5.3	482,735	500,789	3.7	503,944	506,062	0.4	508,388	513,713	1.0
Pública	18,251	20,773	13.8	19,114	20,133	5.3	20,028	20,415	1.9	21,467	20,091	-6.4	22,900	19,839	-13.4
Privada	445,534	486,472	9.2	456,796	480,962	5.3	462,708	480,373	3.8	482,477	485,972	0.7	485,488	493,874	1.7

Variación anual - para la cartera pública y privada, incluye Leasing Financiero

*Incluye hogares, empresas no financieras, sociedades financieras (depositarias y no depositarias) y no residentes

** Incluye entidades públicas del orden nacional, departamental y municipal y sociedades públicas no financieras.

***A partir de las estadísticas con corte a jun /2020 se excluyeron los CDT y los bonos en poder del Banco de la República, y se reprocesó la serie desde mar /2020 hasta la fecha.

Fuentes: Banco de la República, cálculos con información de los balances de los establecimientos de crédito y del formato 338 de la Superintendencia Financiera.

CUADRO 6
Portafolio Financiero del Sector Real en ml
(Miles de Millones de pesos)

AÑO	MES	TOTAL			SECTOR PUBLICO			SECTOR PRIVADO ¹		
		M3*	TES	M3* + TES	M3*	TES	TOTAL	M3*	TES	TOTAL
2006	diciembre	132,740.1	64,184.7	196,924.8	23,061.2	30,872.4	53,933.6	109,678.9	33,312.3	142,991.2
2007	diciembre	156,820.1	71,221.9	228,041.9	24,129.7	31,221.9	55,351.6	132,690.4	40,000.0	172,690.4
2008	diciembre	183,455.2	82,331.7	265,787.0	29,448.4	36,925.8	66,374.2	154,006.8	45,405.9	199,412.7
2009	diciembre	197,491.3	86,560.0	284,051.3	30,180.5	36,444.8	66,625.3	167,310.7	50,115.2	217,425.9
2010	diciembre	219,828.3	101,942.8	321,771.1	33,088.8	40,159.4	73,248.2	186,739.5	61,783.5	248,523.0
2011	diciembre	259,929.7	110,967.9	370,897.6	37,698.6	42,480.6	80,179.2	222,231.1	68,487.3	290,718.4
2012	diciembre	300,208.6	113,374.9	413,583.5	43,024.8	41,748.0	84,772.8	257,183.8	71,626.9	328,810.7
2013	diciembre	341,304.2	128,429.9	469,734.1	51,428.4	45,315.1	96,743.5	289,875.8	83,114.8	372,990.6
2014	diciembre	371,418.5	146,828.4	518,246.9	52,573.7	44,626.8	97,200.5	318,844.8	102,201.5	421,046.4
2015	diciembre	414,501.0	157,017.5	571,518.4	46,294.7	45,977.4	92,272.1	368,206.3	111,040.0	479,246.3
2016	diciembre	445,146.6	184,070.6	629,217.2	49,781.5	45,519.2	95,300.7	395,365.1	138,551.4	533,916.5
2017	diciembre	477,753.3	198,563.0	676,316.3	57,124.8	42,602.0	99,726.8	420,628.5	155,961.0	576,589.5
2018	diciembre	504,616.3	237,869.8	742,486.1	60,656.4	55,111.2	115,767.6	443,959.9	182,758.6	626,718.5
2019	diciembre	544,820.5	248,922.3	793,742.8	54,476.4	48,052.9	102,529.3	490,344.1	200,869.3	691,213.5
2020	enero	536,447.5	253,541.0	789,988.5	55,270.6	50,142.9	105,413.5	481,176.9	203,398.1	684,575.0
	febrero	543,772.3	255,302.5	799,074.8	56,041.6	50,829.5	106,871.0	487,730.7	204,473.0	692,203.8
	marzo	571,540.6	248,523.2	820,063.8	58,891.7	50,895.0	109,786.7	512,648.9	197,628.2	710,277.1
	abril	586,645.4	247,062.2	833,707.7	59,433.6	49,420.8	108,854.4	527,211.9	197,641.5	724,853.3
	mayo	589,553.0	253,998.8	843,551.8	57,057.3	51,181.3	108,238.6	532,495.7	202,817.5	735,313.1
	junio	597,673.3	255,043.6	852,716.9	60,297.1	50,458.8	110,755.9	537,376.2	204,584.8	741,961.0
	julio	597,091.3	258,049.8	855,141.1	59,261.1	51,399.4	110,660.5	537,830.2	206,650.3	744,480.6
	agosto	595,914.6	264,242.0	860,156.6	61,473.5	52,014.8	113,488.3	534,441.1	212,227.2	746,668.3
	septiembre	594,772.1	269,339.9	864,112.1	62,063.5	51,273.0	113,336.5	532,708.7	218,066.9	750,775.5
	octubre	599,689.9	269,363.7	869,053.6	63,415.4	53,270.8	116,686.2	536,274.5	216,093.0	752,367.5
	noviembre	604,768.8	274,622.0	879,390.8	64,029.2	48,892.4	112,921.6	540,739.7	225,729.6	766,469.3
	diciembre	618,810.1	272,271.0	891,081.1	59,281.9	46,883.6	106,165.5	559,528.2	225,387.4	784,915.6
2021	enero	607,526.5	277,686.0	885,212.5	59,457.0	49,049.8	108,506.8	548,069.5	228,636.2	776,705.7
	febrero	612,897.4	279,957.2	892,854.6	61,060.1	49,718.4	110,778.5	551,837.3	230,238.8	782,076.1
	marzo	619,826.1	283,226.1	903,052.2	62,861.5	55,758.1	118,619.6	556,964.6	227,468.0	784,432.6
	abril	623,196.2	293,422.3	916,618.5	63,950.0	60,368.2	124,318.3	559,246.1	233,054.1	792,300.2
	mayo	626,428.7	295,945.7	922,374.4	65,055.5	58,805.1	123,860.6	561,373.2	237,140.6	798,513.8

Portafolio Financiero del Sector Real en ml
(% Variaciones)

AÑO	MES	TOTAL SECTOR REAL								
		TOTAL			SECTOR PUBLICO			SECTOR PRIVADO ¹		
		M3*	TES	M3* + TES	M3*	TES	TOTAL	M3*	TES	TOTAL
2007	diciembre	18.1%	11.0%	15.8%	4.6%	1.1%	2.6%	21.0%	20.1%	20.8%
2008	diciembre	17.0%	15.6%	16.6%	22.0%	18.3%	19.9%	16.1%	13.5%	15.5%
2009	diciembre	7.7%	5.1%	6.9%	2.5%	-1.3%	0.4%	8.6%	10.4%	9.0%
2010	diciembre	11.3%	17.8%	13.3%	9.6%	10.2%	9.9%	11.6%	23.3%	14.3%
2011	diciembre	18.2%	8.9%	15.3%	13.9%	5.8%	9.5%	19.0%	10.9%	17.0%
2012	diciembre	15.5%	2.2%	11.5%	14.1%	-1.7%	5.7%	15.7%	4.6%	13.1%
2013	diciembre	13.7%	13.3%	13.6%	19.5%	8.5%	14.1%	12.7%	16.0%	13.4%
2014	diciembre	8.8%	14.3%	10.3%	2.2%	-1.5%	0.5%	10.0%	23.0%	12.9%
2015	diciembre	11.6%	6.9%	10.3%	-11.9%	3.0%	-5.1%	15.5%	8.6%	13.8%
2016	diciembre	7.4%	17.2%	10.1%	7.5%	-1.0%	3.3%	7.4%	24.8%	11.4%
2017	diciembre	7.3%	7.9%	7.5%	14.8%	-6.4%	4.6%	6.4%	12.6%	8.0%
2018	diciembre	5.6%	19.8%	9.8%	6.2%	29.4%	16.1%	5.5%	17.2%	8.7%
2019	diciembre	8.0%	4.6%	6.9%	-10.2%	-12.8%	-11.4%	10.4%	9.9%	10.3%
2020	enero	9.4%	5.5%	8.1%	-3.4%	-11.0%	-7.2%	11.1%	10.5%	11.0%
	febrero	9.5%	4.1%	7.7%	-1.4%	-8.0%	-4.7%	10.9%	7.7%	9.9%
	marzo	13.6%	0.4%	9.2%	-9.3%	-4.4%	-7.1%	16.9%	1.7%	12.2%
	abril	15.9%	-1.0%	10.3%	-9.8%	-6.4%	-8.3%	19.7%	0.5%	13.8%
	mayo	16.6%	0.4%	11.2%	-12.9%	-3.4%	-8.7%	21.0%	1.4%	14.9%
	junio	16.5%	1.1%	11.4%	-7.7%	-2.8%	-5.5%	20.1%	2.1%	14.5%
	julio	15.8%	1.9%	11.2%	-8.2%	-1.4%	-5.2%	19.3%	2.7%	14.2%
	agosto	14.7%	4.1%	11.2%	-2.4%	-2.4%	-2.4%	17.0%	5.8%	13.6%
	septiembre	13.7%	7.3%	11.6%	-4.2%	1.4%	-1.7%	16.2%	8.8%	14.0%
	octubre	14.2%	6.8%	11.8%	2.6%	5.2%	3.7%	15.7%	7.2%	13.1%
	noviembre	12.2%	8.2%	10.9%	-1.3%	-5.8%	-3.3%	14.1%	11.9%	13.4%
	diciembre	13.6%	9.4%	12.3%	8.8%	-2.3%	3.6%	14.1%	12.2%	13.6%
2021	enero	13.2%	9.5%	12.1%	7.6%	-2.2%	2.9%	13.9%	12.4%	13.5%
	febrero	12.7%	9.7%	11.7%	9.0%	-2.2%	3.7%	13.1%	12.6%	13.0%
	marzo	8.4%	14.0%	10.1%	6.7%	9.6%	8.0%	8.6%	15.1%	10.4%
	abril	6.2%	18.8%	9.9%	7.6%	22.2%	14.2%	6.1%	17.9%	9.3%

***No incluye los TES del sector financiero**

* A partir de las estadísticas con corte a ago 28 /2020 se excluyeron los CDT y los bonos en poder del Banco de la República, y se reprocesó la serie desde mar 27/2020 hasta la fecha.

Fuente: cálculos DTIE con base en DFV, Banco de la República.

ANEXO 3: CARTERA

CUADRO 1
Evolucion de la Cartera Bruta Total¹

Semana	Fecha	Cartera M/L MM\$			Cartera M/E en pesos MM\$			Cartera Total 1/ MM\$			Cartera M/E en US\$1/ (Millones)		
		2020	2021	Var. % Anual	2020	2021	Var. % Anual	2020	2021	Var. % Anual	2020	2021	Var. % Anual
1	ene-08	469,687.0	489,638.6	4.2	16,697.9	14,853.8	-11.0	486,384.9	504,492.3	3.7	5,102.3	4,270.6	-16.3
2	ene-15	470,505.2	489,009.7	3.9	16,793.9	14,853.3	-11.6	487,299.1	503,863.0	3.4	5,057.2	4,284.4	-15.3
3	ene-22	471,200.4	489,470.1	3.9	16,861.6	15,212.1	-9.8	488,062.0	504,682.2	3.4	5,009.4	4,315.2	-13.9
4	ene-29	471,289.8	490,276.6	4.0	17,192.2	15,573.0	-9.4	488,482.1	505,849.6	3.6	5,022.2	4,375.1	-12.9
5	feb-05	471,249.6	489,672.3	3.9	17,266.5	15,608.5	-9.6	488,516.1	505,280.7	3.4	5,065.9	4,405.1	-13.0
6	feb-12	474,507.9	492,033.3	3.7	17,262.1	15,522.7	-10.1	491,770.0	507,556.0	3.2	5,109.7	4,415.3	-13.6
7	feb-19	475,255.2	493,415.2	3.8	17,604.6	15,801.4	-10.2	492,859.8	509,216.6	3.3	5,180.8	4,444.3	-14.2
8	feb-26	476,602.5	493,961.8	3.6	18,255.5	16,095.9	-11.8	494,858.1	510,057.7	3.1	5,157.1	4,441.0	-13.9
9	mar-05	476,281.3	493,395.4	3.6	18,597.4	15,926.2	-14.4	494,878.7	509,321.7	2.9	5,188.2	4,375.1	-15.7
10	mar-12	478,171.1	493,855.4	3.3	21,862.4	15,689.9	-28.2	500,033.6	509,545.3	1.9	5,546.1	4,388.4	-20.9
11	mar-19	482,221.7	495,098.6	2.7	22,986.4	15,621.5	-32.0	505,208.2	510,720.1	1.1	5,634.0	4,396.3	-22.0
12	mar-26	484,796.4	496,208.2	2.4	23,780.2	16,180.2	-32.0	508,576.6	512,388.3	0.7	5,882.1	4,414.3	-25.0
13	abr-02	487,099.5	496,049.1	1.8	23,759.8	16,358.3	-31.2	510,859.3	512,407.4	0.3	5,927.0	4,446.9	-25.0
14	abr-09	488,592.5	495,797.4	1.5	23,111.7	16,192.8	-29.9	511,704.2	511,990.2	0.1	5,946.2	4,436.1	-25.4
15	abr-16	489,226.2	496,531.9	1.5	23,875.8	16,024.3	-32.9	513,102.0	512,556.2	-0.1	6,009.4	4,456.7	-25.8
16	abr-23	489,815.2	497,951.8	1.7	24,482.8	16,403.8	-33.0	514,297.9	514,355.6	0.0	6,060.3	4,506.5	-25.6
17	abr-30	490,846.5	498,832.4	1.6	23,740.3	16,889.8	-28.9	514,586.8	515,722.2	0.2	6,036.6	4,515.8	-25.2
18	may-07	490,620.4	498,933.2	1.7	23,281.2	17,188.8	-26.2	513,901.6	516,122.0	0.4	5,996.8	4,565.0	-23.9
19	may-14	491,447.5	500,246.9	1.8	23,590.4	17,022.6	-27.8	515,037.9	517,269.5	0.4	6,008.7	4,622.1	-23.1
20	may-21	491,765.1	501,092.0	1.9	22,723.9	17,352.4	-23.6	514,489.0	518,444.5	0.8	6,007.4	4,641.9	-22.7
21	may-28	492,749.3	502,392.6	2.0	22,332.8	17,533.5	-21.5	515,082.1	519,926.1	0.9	6,005.3	4,719.3	-21.4
22	jun-04	492,608.0	502,286.1	2.0	21,121.9	16,898.6	-20.0	513,729.9	519,184.7	1.1	5,924.7	4,682.1	-21.0
23	jun-11	492,580.6	503,326.2	2.2	22,085.8	16,680.4	-24.5	514,666.4	520,006.6	1.0	5,876.8	4,600.2	-21.7
24	jun-18	492,775.5	504,479.1	2.4	21,933.3	17,544.1	-20.0	514,708.8	522,023.2	1.4	5,875.1	4,673.7	-20.4
25	jun-25	492,591.4	505,780.2	2.7	21,902.2	17,513.4	-20.0	514,493.6	523,293.6	1.7	5,826.7	4,684.0	-19.6
26	jul-02	492,131.1	506,969.4	3.0	21,059.9	17,738.3	-15.8	513,191.0	524,707.7	2.2	5,776.3	4,696.2	-18.7
27	jul-09	491,169.8	507,279.8	3.3	20,784.6	18,157.9	-12.6	511,954.4	525,437.7	2.6	5,748.3	4,741.6	-17.5
28	jul-16	490,751.7	508,019.2	3.5	20,767.9	18,206.5	-12.3	511,519.6	526,225.7	2.9	5,686.8	4,780.5	-15.9
29	jul-23	490,648.1	508,686.2	3.7	20,899.3	18,758.7	-10.2	511,547.4	527,444.9	3.1	5,662.5	4,841.6	-14.5
30	jul-30	490,146.3	509,684.8	4.0	20,656.2	19,127.8	-7.4	510,802.4	528,812.7	3.5	5,533.3	4,945.3	-10.6
31	ago-06	488,463.0	509,668.0	4.3	20,543.9	19,757.4	-3.8	509,006.8	529,425.3	4.0	5,449.8	5,002.7	-8.2
32	ago-13	487,965.4	510,479.8	4.6	20,451.1	19,455.7	-4.9	508,416.5	529,935.5	4.2	5,405.8	5,079.5	-6.0
33	ago-20	487,980.1	511,516.6	4.8	20,503.6	19,774.8	-3.6	508,483.6	531,291.4	4.5	5,357.2	5,103.2	-4.7
34	ago-27	488,214.0	513,314.7	5.1	20,125.5	19,654.7	-2.3	508,339.5	532,969.4	4.8	5,352.0	5,126.2	-4.2
35	sep-03	487,958.9			19,521.0			507,479.9			5,272.2		
36	sep-10	488,104.6			19,422.6			507,527.3			5,236.6		
37	sep-17	488,429.9			19,139.5			507,569.4			5,137.6		
38	sep-24	488,556.2			19,748.9			508,305.1			5,106.0		
39	oct-01	488,394.1			19,552.0			507,946.1			5,036.8		
40	oct-08	487,198.1			19,005.2			506,203.3			4,969.7		
41	oct-15	487,524.6			18,983.9			506,508.4			4,935.4		
42	oct-22	488,608.2			18,524.3			507,132.5			4,897.2		
43	oct-29	490,259.6			18,701.4			508,961.0			4,846.7		
44	nov-05	489,426.6			18,098.7			507,525.3			4,841.6		
45	nov-12	490,751.3			17,402.5			508,153.8			4,781.0		
46	nov-19	491,541.3			17,246.7			508,788.1			4,725.3		
47	nov-26	492,554.3			16,819.4			509,373.7			4,657.2		
48	dic-03	492,194.4			15,852.8			508,047.1			4,571.8		
49	dic-10	492,495.4			15,346.2			507,841.7			4,469.6		
50	dic-17	493,081.3			15,227.5			508,308.8			4,452.2		
51	dic-24	494,331.2			15,358.6			509,689.8			4,396.0		
52	dic-31	492,537.0			14,619.6			507,156.6			4,259.2		

¹ Corresponde a Cartera Ajustada. No incluye la cartera de las entidades financieras especiales (EFE).

Fuente: Formato 281 de la Superintendencia Financiera.

CUADRO 2
Evolucion de la Cartera Bruta por Modalidad¹

Semana	Fecha	Comercial ² MM\$						Consumo ³ MM\$						Microcrédito MM\$						Hipotecaria ⁴ MM\$		
		Moneda Legal			Moneda Extranjera			Moneda Legal			Moneda Extranjera			Moneda Legal			Moneda Extranjera			Moneda Legal		
		2020	2021	Var. % Anual	2020	2021	Var. % Anual	2020	2021	Var. % Anual	2020	2021	Var. % Anual	2020	2021	Var. % Anual	2020	2021	Var. % Anual	2020	2021	Var. % Anual
1	ene-08	229,588.9	242,243.0	5.5	16,043.0	14,401.7	-10.2	155,304.3	158,492.1	2.1	654.5	451.8	-31.0	13,106.6	13,282.9	1.3	0.4	0.3	-14.8	71,687.1	75,620.5	5.5
2	ene-15	229,970.3	241,771.6	5.1	16,141.4	14,399.3	-10.8	155,645.5	158,372.2	1.8	652.1	453.7	-30.4	13,120.3	13,270.9	1.1	0.4	0.3	-16.3	71,769.1	75,595.0	5.3
3	ene-22	229,858.2	242,049.2	5.3	16,193.3	14,749.4	-8.9	156,329.4	158,470.4	1.4	667.9	462.4	-30.8	13,168.6	13,300.5	1.0	0.4	0.3	-16.3	71,844.3	75,650.1	5.3
4	ene-29	228,918.9	242,094.1	5.8	16,513.0	15,102.4	-8.5	157,097.1	159,004.1	1.2	678.9	470.3	-30.7	13,248.7	13,369.7	0.9	0.3	0.3	-7.0	72,025.1	75,808.7	5.3
5	feb-05	229,107.0	241,898.3	5.6	16,600.7	15,148.5	-8.7	156,925.0	158,660.3	1.1	665.4	459.7	-30.9	13,194.7	13,361.4	1.3	0.4	0.3	-21.5	72,023.0	75,752.3	5.2
6	feb-12	231,505.6	243,584.1	5.2	16,601.0	15,063.9	-9.3	157,684.8	159,111.2	0.9	660.7	458.5	-30.6	13,197.5	13,383.8	1.4	0.4	0.3	-21.5	72,120.0	75,954.2	5.3
7	feb-19	231,516.8	244,292.4	5.5	16,951.4	15,345.3	-9.5	158,259.4	159,475.8	0.8	652.9	455.8	-30.2	13,236.8	13,390.2	1.2	0.4	0.3	-21.0	72,242.2	76,256.8	5.6
8	feb-26	231,576.7	244,072.7	5.4	17,575.1	15,631.9	-11.1	159,213.3	159,836.4	0.4	680.0	463.8	-31.8	13,306.6	13,459.3	1.1	0.4	0.3	-18.1	72,505.9	76,593.4	5.6
9	mar-05	231,655.0	243,674.8	5.2	17,921.8	15,464.6	-13.7	158,903.3	159,662.0	0.5	675.3	461.3	-31.7	13,250.1	13,442.6	1.5	0.4	0.3	-18.7	72,472.9	76,616.0	5.7
10	mar-12	232,948.6	243,521.3	4.5	21,129.5	15,230.3	-27.9	159,415.6	160,149.6	0.5	732.5	459.3	-37.3	13,241.7	13,447.8	1.6	0.4	0.3	-22.4	72,565.2	76,736.7	5.7
11	mar-19	236,471.5	244,155.8	3.2	22,256.4	15,167.5	-31.9	159,840.1	160,559.6	0.5	729.7	453.7	-37.8	13,258.6	13,472.4	1.6	0.4	0.3	-25.5	72,651.5	76,910.8	5.9
12	mar-26	239,372.1	244,502.6	2.1	23,060.6	15,703.8	-31.9	159,544.6	161,130.0	1.0	719.1	476.1	-33.8	13,261.9	13,507.6	1.9	0.4	0.3	-25.7	72,617.9	77,067.9	6.1
13	abr-02	242,179.0	244,572.7	1.0	23,057.0	15,871.4	-31.2	159,050.8	160,707.0	1.0	702.3	486.6	-30.7	13,217.0	13,534.8	2.4	0.5	0.3	-41.3	72,652.7	77,234.6	6.3
14	abr-09	244,086.1	244,713.9	0.3	22,433.3	15,700.3	-30.0	158,648.7	160,296.6	1.0	678.0	492.2	-27.4	13,200.5	13,481.0	2.1	0.4	0.3	-42.7	72,657.2	77,305.9	6.4
15	abr-16	245,291.4	245,001.3	-0.1	23,192.4	15,540.3	-33.0	158,117.6	160,601.0	1.6	682.8	483.8	-29.1	13,163.0	13,477.9	2.4	0.7	0.2	-70.0	72,654.1	77,451.7	6.6
16	abr-23	246,359.1	245,777.0	-0.2	23,791.7	15,905.6	-33.1	157,646.5	161,022.0	2.1	690.4	498.0	-27.9	13,138.9	13,510.6	2.8	0.7	0.2	-70.2	72,670.7	77,642.1	6.8
17	abr-30	247,863.6	246,004.4	-0.8	23,071.4	16,362.8	-29.1	157,177.3	161,306.1	2.6	668.2	526.8	-21.2	13,097.4	13,546.0	3.4	0.8	0.2	-74.0	72,708.2	77,976.0	7.2
18	may-07	248,522.1	246,639.0	-0.8	22,636.6	16,645.3	-26.5	156,338.1	160,773.8	2.8	643.8	543.3	-15.6	13,056.6	13,494.3	3.4	0.8	0.2	-74.2	72,703.5	78,026.2	7.3
19	may-14	249,568.1	247,619.6	-0.8	22,947.5	16,477.6	-28.2	156,129.1	161,013.5	3.1	642.1	544.8	-15.2	13,049.5	13,471.6	3.2	0.8	0.2	-75.0	72,700.8	78,142.2	7.5
20	may-21	250,134.4	248,109.8	-0.8	22,116.6	16,795.3	-24.1	155,850.8	161,270.5	3.5	606.6	556.9	-8.2	13,023.6	13,456.5	3.3	0.8	0.2	-73.7	72,756.3	78,255.3	7.6
21	may-28	251,174.8	249,046.9	-0.8	21,736.3	16,959.0	-22.0	155,655.7	161,344.3	3.7	595.6	574.3	-3.6	13,019.5	13,500.7	3.7	0.8	0.1	-82.0	72,899.3	78,500.7	7.7
22	jun-04	251,637.0	248,667.9	-1.2	20,561.7	16,348.1	-20.5	155,050.8	161,363.5	4.1	559.4	550.3	-1.6	12,974.4	13,496.1	4.0	0.8	0.2	-75.8	72,945.8	78,758.5	8.0
23	jun-11	251,677.7	249,250.8	-1.0	21,499.9	16,118.6	-25.0	154,912.3	161,743.7	4.4	585.1	561.6	-4.0	12,950.4	13,467.2	4.0	0.8	0.2	-80.3	73,040.2	78,864.5	8.0
24	jun-18	251,708.6	249,877.6	-0.7	21,357.3	16,953.1	-20.6	155,017.9	162,146.1	4.6	575.2	590.8	2.7	12,942.2	13,463.6	4.0	0.8	0.2	-78.9	73,106.9	78,991.8	8.0
25	jun-25	251,395.9	250,502.0	-0.4	21,320.6	16,903.9	-20.7	155,109.2	162,567.8	4.8	580.8	609.4	4.9	12,946.6	13,495.0	4.2	0.8	0.1	-85.2	73,139.7	79,215.4	8.3
26	jul-02	251,396.7	251,237.2	-0.1	20,505.1	17,116.5	-16.5	154,586.2	162,659.9	5.2	554.0	621.7	12.2	12,940.9	13,510.9	4.4	0.8	0.1	-84.6	73,207.3	79,561.5	8.7
27	jul-09	250,579.9	251,436.3	0.3	20,239.8	17,511.0	-13.5	154,438.7	162,712.2	5.4	544.0	646.8	18.9	12,926.5	13,481.4	4.3	0.8	0.1	-84.3	73,224.7	79,649.9	8.8
28	jul-16	250,234.9	251,392.2	0.5	20,229.2	17,563.2	-13.2	154,319.5	163,265.1	5.8	538.0	643.2	19.6	12,926.7	13,517.7	4.6	0.8	0.1	-84.5	73,270.5	79,844.2	9.0
29	jul-23	249,922.4	251,086.8	0.5	20,355.1	18,085.6	-11.1	154,485.9	164,046.5	6.2	543.5	672.9	23.8	12,941.3	13,560.9	4.8	0.7	0.1	-83.6	73,298.6	79,992.0	9.1
30	jul-30	249,277.4	250,923.2	0.7	20,110.8	18,448.0	-8.3	154,509.0	164,640.7	6.6	544.6	679.7	24.8	12,938.7	13,681.7	5.7	0.7	0.1	-83.6	73,421.1	80,439.2	9.6
31	ago-06	248,272.1	251,044.4	1.1	20,000.3	19,073.2	-4.6	153,899.6	164,439.8	6.8	542.9	684.0	26.0	12,891.9	13,649.2	5.9	0.7	0.1	-83.4	73,399.3	80,534.5	9.7
32	ago-13	247,809.9	251,025.2	1.3	19,909.7	18,787.6	-5.6	153,850.8	165,051.6	7.3	540.6	668.0	23.6	12,881.9	13,687.4	6.3	0.7	0.1	-83.7	73,422.9	80,715.6	9.9
33	ago-20	247,712.0	251,262.3	1.4	19,969.0	19,112.5	-4.3	153,914.9	165,655.2	7.6	533.8	662.2	24.0	12,893.8	13,727.1	6.5	0.7	0.1	-83.7	73,459.4	80,872.1	10.1
34	ago-27	247,743.1	251,939.0	1.7	19,604.3	18,993.5	-3.1	153,998.1	166,385.2	8.0	520.5	661.1	27.0	12,936.9	13,837.0	7.0	0.7	0.1	-83.3	73,535.9	81,153.5	10.4
35	sep-03	247,620.6			19,020.0			153,757.7			500.4			12,954.2					73,626.3			
36	sep-10	247,505.0			18,918.6			153,962.0			503.4			12,969.2					73,668.4			
37	sep-17	247,525.4			18,643.5			154,171.7			495.3			12,994.7					73,738.1			
38	sep-24	247,001.6			19,232.2			154,709.3			516.0			13,043.6					73,801.7			
39	oct-01	246,456.2			19,041.5			155,018.3			509.9			13,008.8					73,910.7			
40	oct-08	245,329.2			18,501.1			154,948.7			503.5			13,016.0					73,904.3			
41	oct-15	245,293.1			18,482.4			155,244.3			500.9			13,025.6					73,961.6			
42	oct-22	245,481.4			18,029.9			155,967.2			493.8			13,078.6					74,081.0			
43	oct-29	245,665.0			18,195.9			156,912.9			504.9			13,024.9					74,432.7			
44	nov-05	245,308.9			17,612.0			156,479.1			486.1			13,211.3					74,427.3			
45	nov-12	246,017.5			16,928.8			156,996.9			473.2			13,233.8					74,503.1			
46	nov-19	246,360.3			16,776.3			157,345.3			470.0			13,253.3					74,582.4			
47	nov-26	246,049.8			16,347.0			158,407.6			472.0			13,321.9					74,775.1			
48	dic-03	245,559.7			15,393.8			158,346.2			458.5			13,308.2					74,980.3			
49	dic-10	245,508.1			14,887.4			158,614.3			458.4			13,310.8					75,062.3			
50	dic-17	245,694.5			14,781.3			158,783.7			445.9			13,351.6					75,251.6			
51	dic-24	246,156.1			14,906.3			159,289.7			452.0			13,386.1					75,499.2			
52	dic-31	243,956.8			14,172.1			159,515.6			447.2			13,360.8				0.3	75,703.9			

1 Corresponde a Cartera Ajustada. No incluye la cartera de las entidades financieras especiales (EFE).
2/ Incluye ajuste por leasing operativo
3/ Incluye tarjetas de crédito y avances de todos los plazos.
4/ Corresponde a créditos otorgados para adquisición de vivienda, incluye los ajustes de titularización de cartera hipotecaria y por ventas de cartera para manejo a través de derechos fiduciarios.
Fuente: Formato 281 de la Superintendencia Financiera.

CUADRO 3
Desembolsos y Tasas de Interés Cartera Comercial ¹

Moneda Legal

Semana	Fecha	Comercial ²				Ordinario				Preferencial				Tesorería			
		Desembolsos MM\$		Tasa de interés % ³		Desembolsos MM\$		Tasa de interés % ³		Desembolsos MM\$		Tasa de interés % ³		Desembolsos MM\$		Tasa de interés % ³	
		2020	2021	2020	2021	2020	2021	2020	2021	2020	2021	2020	2021	2020	2021	2020	2021
1	ene-08	1,563.7	2,043.3	8.85	6.64	726.0	645.9	10.37	8.07	802.6	1,011.4	7.51	4.33	35.1	386.0	7.97	10.31
2	ene-15	2,381.8	1,981.2	9.11	6.62	1,284.4	769.4	10.25	7.56	1,027.6	1,049.0	7.78	5.99	69.8	162.8	7.79	6.30
3	ene-22	3,014.7	2,887.8	8.27	6.36	1,286.6	1,099.6	10.15	7.68	1,671.0	1,669.5	6.88	5.36	57.1	118.7	6.99	8.30
4	ene-29	3,571.5	2,882.7	8.72	6.25	1,729.0	1,350.9	10.31	7.71	1,762.8	1,429.4	7.21	4.73	79.7	102.4	7.33	8.18
5	feb-05	2,196.2	1,831.6	9.03	6.64	1,246.2	932.0	10.20	7.84	934.9	831.6	7.49	5.11	15.1	68.0	8.08	9.02
6	feb-12	4,764.5	3,816.6	8.06	5.44	2,304.1	1,954.1	9.41	6.29	2,414.2	1,682.2	6.78	4.35	46.3	180.2	7.52	6.45
7	feb-19	3,209.8	3,180.9	8.31	5.91	1,524.0	1,266.1	9.95	7.36	1,654.6	1,811.5	6.82	4.75	31.2	103.2	7.52	8.36
8	feb-26	4,516.6	3,542.7	8.39	5.95	2,182.7	1,580.7	9.68	7.61	2,218.7	1,847.9	7.21	4.41	115.2	114.2	6.75	7.75
9	mar-05	2,374.3	2,682.6	8.87	6.15	1,325.9	1,029.8	10.06	7.48	1,021.3	1,463.5	7.32	4.70	27.1	189.2	9.29	10.12
10	mar-12	3,787.9	2,294.2	8.25	6.22	1,769.1	1,079.8	9.42	7.51	1,875.0	1,045.7	7.08	4.75	143.8	168.7	9.08	7.07
11	mar-19	6,534.7	3,013.9	7.90	5.96	1,984.0	1,320.8	9.34	7.26	4,385.9	1,462.0	7.24	4.66	164.7	231.1	8.21	6.78
12	mar-26	4,635.7	3,071.7	8.01	5.50	1,679.7	1,225.9	9.07	6.94	2,927.4	1,731.3	7.41	4.42	28.5	114.6	7.32	6.41
13	abr-02	4,963.8	3,316.9	8.16	5.46	1,464.0	1,272.8	9.51	7.22	3,450.9	2,002.8	7.59	4.30	49.0	41.2	8.15	7.71
14	abr-09	2,865.6	2,635.4	8.41	5.30	622.5	1,153.7	9.41	6.70	2,113.6	1,320.1	8.16	3.93	129.5	161.6	7.65	6.41
15	abr-16	2,623.9	2,757.2	8.13	6.02	1,035.8	1,215.6	9.22	7.27	1,542.1	1,365.7	7.44	4.79	46.0	175.9	6.61	6.90
16	abr-23	2,543.2	3,168.0	8.13	5.64	1,138.1	1,333.6	9.08	6.96	1,369.6	1,681.8	7.36	4.46	35.5	152.6	6.91	7.16
17	abr-30	2,907.8	4,231.7	8.20	5.47	1,224.1	1,795.5	9.14	6.92	1,670.1	2,265.3	7.52	4.23	13.6	170.8	7.68	6.74
18	may-07	1,999.7	2,806.4	8.94	5.33	1,159.8	887.7	10.08	7.10	827.9	1,834.9	7.38	4.34	12.0	83.8	6.62	8.14
19	may-14	1,952.0	3,166.4	8.59	5.16	1,018.2	1,212.5	9.46	6.74	931.7	1,747.9	7.64	3.98	2.1	206.1	10.51	5.88
20	may-21	1,893.9	2,743.0	8.34	5.34	1,001.4	1,045.2	9.41	6.83	870.8	1,632.0	7.15	4.28	21.8	65.9	6.53	8.16
21	may-28	2,118.6	3,948.1	8.40	5.67	1,169.4	1,646.1	9.19	6.91	943.1	2,108.8	7.42	4.67	6.1	193.1	7.04	5.91
22	jun-04	2,105.3	2,774.7	8.23	6.09	1,200.5	1,197.2	8.88	7.25	881.4	1,470.1	7.29	5.07	23.4	107.4	10.08	7.18
23	jun-11	1,848.9	2,897.0	8.03	5.77	1,026.3	991.6	9.11	7.33	731.4	1,736.4	6.56	4.81	91.2	169.0	7.58	6.43
24	jun-18	1,669.6	2,905.9	8.17	5.99	988.5	1,113.1	8.93	7.31	653.1	1,701.5	6.95	4.98	28.0	91.4	10.09	8.81
25	jun-25	2,064.9	3,416.2	7.99	5.80	1,288.4	1,494.1	8.63	6.86	738.4	1,769.8	6.80	4.72	38.1	152.3	9.12	7.89
26	jul-02	2,138.8	3,968.2	7.76	5.89	1,125.9	1,700.7	8.73	7.25	979.2	2,115.4	6.58	4.68	33.7	152.2	9.96	7.34
27	jul-09	1,822.5	2,250.3	7.65	5.74	906.3	899.4	9.07	7.39	836.8	1,265.4	6.09	4.39	79.3	85.5	7.77	8.39
28	jul-16	1,751.9	2,795.3	7.92	5.85	931.4	1,217.4	8.89	7.32	781.4	1,441.9	6.71	4.52	39.0	136.0	9.14	6.83
29	jul-23	1,607.3	2,318.7	7.58	6.53	765.9	976.1	8.98	7.21	792.7	1,027.6	6.09	4.90	48.7	314.9	9.64	9.70
30	jul-30	2,880.9	3,552.8	7.30	5.89	1,313.0	1,607.9	8.71	7.31	1,475.7	1,806.1	6.04	4.55	92.2	138.8	7.23	6.92
31	ago-06	1,514.8	2,271.4	7.49	6.11	824.8	1,026.5	8.52	7.46	639.3	1,157.2	6.02	4.74	50.6	87.7	9.27	8.49
32	ago-13	1,856.0	2,603.9	7.34	6.15	948.5	1,220.5	8.44	7.22	845.3	1,288.1	5.96	4.93	62.2	95.3	9.29	8.94
33	ago-20	2,214.3	2,501.9	6.68	5.71	841.1	974.4	8.46	7.43	1,296.6	1,435.1	5.40	4.37	76.6	92.4	8.85	8.30
34	ago-27	3,416.8	3,458.5	6.77	5.74	1,480.4	1,393.7	8.49	7.37	1,844.5	1,912.5	5.31	4.41	91.9	152.3	8.24	7.59
35	sep-03	2,709.9		7.34		1,493.1		8.61		1,154.1		5.59		62.7		8.98	
36	sep-10	2,426.9		6.85		1,212.4		8.54		1,151.1		4.99		63.3		8.30	
37	sep-17	3,535.4		6.43		1,362.2		8.15		2,089.0		5.22		84.1		8.74	
38	sep-24	3,293.4		6.19		1,447.4		8.02		1,768.9		4.60		77.0		8.34	
39	oct-01	3,500.7		6.23		1,566.7		7.65		1,851.9		4.93		82.1		8.38	
40	oct-08	1,953.3		6.46		966.4		7.74		922.0		4.95		64.9		8.96	
41	oct-15	2,054.7		6.73		1,179.3		7.57		815.6		5.35		59.8		9.03	
42	oct-22	2,703.5		6.35		1,190.3		7.76		1,445.1		5.12		68.2		7.81	
43	oct-29	4,377.0		6.48		1,919.2		7.59		2,357.9		5.54		100.0		7.42	
44	nov-05	2,285.8		5.91		980.1		7.70		1,223.8		4.34		81.8		7.90	
45	nov-12	3,211.2		6.26		1,761.3		7.21		1,361.0		4.88		88.9		8.61	
46	nov-19	2,215.7		6.24		1,114.6		7.09		1,023.3		5.17		77.7		8.06	
47	nov-26	3,145.2		6.33		1,624.3		7.43		1,405.6		4.94		115.3		7.66	
48	dic-03	3,089.2		6.23		1,568.0		7.57		1,420.7		4.64		100.5		7.98	
49	dic-10	2,949.0		5.96		1,160.6		7.36		1,673.0		4.91		115.3		7.14	
50	dic-17	3,799.3		5.98		1,930.0		7.12		1,773.4		4.66		95.8		7.38	
51	dic-24	4,290.1		5.54		1,425.0		7.25		2,741.2		4.56		123.9		7.37	
52	dic-31	3,908.0		6.02		1,391.1		7.46		2,352.4		5.16		164.5		6.18	

1/ Incluye leasing financiero

2/ Promedio ponderado por monto de las tasa de los créditos ordinarios, de tesorería y preferenciales. No incluye construcción de vivienda.

3/ Promedio ponderado por monto

Fuente: Formato 088 de la Superintendencia Financiera.

CUADRO 4

Desembolsos y Tasas de Interés Cartera de Consumo y Tarjeta de crédito ¹

Moneda Legal

Semana	Fecha 2021	Consumo ²				Tarjetas de Crédito ³			
		Desembolsos MM\$		Tasa de interés % ⁴		Desembolsos MM\$		Tasa de interés % ⁴	
		2020	2021	2020	2021	2020	2021	2020	2021
1	ene-08	1,042	936	16.99	15.00	683	487	25.89	23.97
2	ene-15	1,581	882	16.63	15.47	764	434	25.61	23.90
3	ene-22	1,848	1,412	15.88	14.75	760	499	25.46	23.78
4	ene-29	2,790	2,056	15.35	14.17	740	517	25.36	23.67
5	feb-05	1,801	1,430	16.09	14.66	724	539	25.71	24.07
6	feb-12	2,090	1,661	15.95	14.38	710	525	25.48	24.09
7	feb-19	2,185	1,820	15.83	14.14	727	527	25.48	24.13
8	feb-26	3,069	2,841	14.99	13.26	730	577	25.27	24.13
9	mar-05	1,840	1,765	15.83	13.84	753	583	25.38	24.12
10	mar-12	1,955	1,867	15.97	13.92	718	547	24.87	24.17
11	mar-19	1,865	1,910	15.84	13.62	716	559	24.61	24.22
12	mar-26	838	2,061	15.47	13.55	293	531	22.89	24.26
13	abr-02	774	1,785	15.83	13.38	301	455	22.26	24.16
14	abr-09	229	1,594	16.50	14.05	218	537	22.46	24.00
15	abr-16	309	1,923	16.53	13.82	277	495	23.86	23.77
16	abr-23	574	1,945	18.17	13.49	300	509	24.68	23.85
17	abr-30	501	2,553	16.01	13.08	276	500	24.75	23.71
18	may-07	386	1,289	15.29	13.69	344	485	24.72	23.90
19	may-14	466	1,561	15.18	13.88	328	560	24.68	23.83
20	may-21	576	1,413	15.17	13.88	362	591	24.58	24.03
21	may-28	855	2,072	14.78	13.44	330	622	24.47	23.85
22	jun-04	628	1,926	15.17	13.79	371	628	24.60	23.88
23	jun-11	722	1,370	15.12	14.26	384	609	24.60	24.00
24	jun-18	689	1,496	15.02	14.18	482	661	24.65	23.93
25	jun-25	902	1,983	14.78	13.70	458	709	24.67	23.81
26	jul-02	838	2,417	14.98	13.78	461	735	24.89	23.75
27	jul-09	751	1,326	15.28	14.71	474	674	25.28	23.93
28	jul-16	819	1,951	15.18	14.54	414	718	25.15	23.84
29	jul-23	855	1,661	14.97	14.35	397	663	25.68	23.88
30	jul-30	1,463	2,720	14.63	13.83	403	693	25.53	23.41
31	ago-06	661	1,685	15.72	14.70	366	676	25.70	23.74
32	ago-13	934	1,766	15.45	14.58	439	651	25.59	23.77
33	ago-20	942	1,681	15.08	14.63	413	630	25.83	23.88
34	ago-27	1,478	2,505	14.69	13.84	431	666	25.65	23.61
35	sep-03	1,377		14.81		464		25.79	
36	sep-10	1,206		15.02		466		25.61	
37	sep-17	1,384		14.63		467		25.54	
38	sep-24	1,738		14.17		473		25.35	
39	oct-01	1,950		14.08		533		25.43	
40	oct-08	1,321		14.75		508		25.52	
41	oct-15	1,273		14.64		465		25.57	
42	oct-22	1,821		14.17		531		25.20	
43	oct-29	2,380		13.82		500		25.15	
44	nov-05	1,077		14.74		494		24.17	
45	nov-12	1,637		14.33		538		23.51	
46	nov-19	1,397		14.35		527		23.42	
47	nov-26	2,121		13.87		902		23.14	
48	dic-03	1,868		14.11		710		23.68	
49	dic-10	1,193		14.68		577		24.10	
50	dic-17	1,751		14.26		682		23.53	
51	dic-24	1,502		13.92		622		23.67	
52	dic-31	1,374		13.96		452		23.90	

1/ Incluye leasing financiero.

2/ Incluye créditos en pesos y en UVR.

3/ Promedio ponderado por monto. No incluye avances ni compras a 1 mes.

4/ Corresponde al promedio ponderado por monto de la tasa de los desembolsos en pesos y en UVR. Antes de realizar el promedio ponderado, a la tasa de interés de los créditos en UVR se les sumó la variación anual de la UVR de la respectiva semana.

Fuente: Formato 088 de la Superintendencia Financiera.

CUADRO 5

Desembolsos y Tasas de Interés Cartera de Microcrédito e Hipotecaria¹

Moneda Legal

Semana	Fecha 2021	Microcrédito				Hipotecaria ²							
		Desembolsos MM\$		Tasa de interés % ³		Construcción				Adquisición			
		2020	2021	2020	2021	Desembolsos MM\$		Tasa de interés % ⁴		Desembolsos MM\$		Tasa de interés % ⁴	
						2020	2021	2020	2021	2020	2021	2020	2021
1	ene-08	73	62	37.99	38.12	6	22	10.03	7.04	141	170	10.41	9.40
2	ene-15	139	84	38.16	38.67	31	25	9.25	6.94	256	141	10.32	9.27
3	ene-22	148	123	37.46	39.06	43	43	9.32	7.26	236	206	10.43	9.40
4	ene-29	209	160	36.36	37.47	67	49	9.94	7.87	493	461	10.44	9.45
5	feb-05	95	113	37.63	38.50	33	86	9.74	6.78	177	211	10.52	9.32
6	feb-12	144	122	37.47	39.40	59	32	9.15	6.57	231	388	10.50	9.41
7	feb-19	161	134	37.04	38.98	38	42	9.30	7.11	254	491	10.52	9.37
8	feb-26	173	175	35.97	37.66	72	40	8.96	8.14	441	631	10.42	9.08
9	mar-05	129	122	36.55	38.56	60	27	9.36	8.08	174	299	10.54	9.16
10	mar-12	143	136	37.38	38.44	61	44	9.05	7.17	234	334	10.44	9.08
11	mar-19	133	153	37.39	38.59	80	41	8.95	7.04	224	363	10.40	9.05
12	mar-26	24	129	31.86	38.09	64	50	9.23	6.53	99	321	10.37	9.12
13	abr-02	8	140	26.72	37.37	62	29	9.78	7.48	108	448	10.60	9.05
14	abr-09	3	83	22.36	39.06	7	29	10.13	7.50	28	268	10.13	9.11
15	abr-16	6	112	29.18	38.03	14	52	9.23	6.78	57	316	10.20	9.00
16	abr-23	7	138	31.24	38.20	25	33	9.54	7.63	83	367	10.47	8.96
17	abr-30	12	169	31.87	36.88	18	39	9.89	6.85	130	600	10.26	9.00
18	may-07	18	55	31.47	38.70	16	41	9.03	6.92	73	243	10.44	8.95
19	may-14	33	96	31.32	38.71	15	48	9.61	6.45	121	297	10.42	8.86
20	may-21	39	88	32.35	38.69	19	25	9.35	6.88	138	261	10.51	8.91
21	may-28	45	123	31.78	37.65	29	45	8.83	7.24	259	495	10.37	8.86
22	jun-04	39	108	32.84	37.38	27	33	9.57	7.35	157	483	10.48	8.85
23	jun-11	64	143	37.61	39.18	35	31	9.65	7.32	180	254	10.27	9.00
24	jun-18	72	93	38.62	38.77	28	22	9.90	7.54	141	256	10.46	8.88
25	jun-25	95	125	38.81	38.41	39	41	9.02	6.61	184	376	10.31	8.94
26	jul-02	101	131	38.65	36.75	47	49	8.78	6.76	178	608	10.28	8.82
27	jul-09	99	84	38.95	38.81	32	36	9.45	7.48	147	239	10.48	8.97
28	jul-16	96	137	38.57	38.05	42	33	8.28	7.07	162	349	10.31	8.94
29	jul-23	81	117	38.78	37.58	34	27	8.71	7.44	126	305	10.34	8.96
30	jul-30	123	172	37.75	36.34	54	93	8.15	6.97	311	705	10.29	8.90
31	ago-06	48	119	38.46	37.55	33	33	7.96	7.83	110	285	10.38	8.96
32	ago-13	88	130	39.83	37.91	45	45	8.26	7.03	154	332	10.18	8.95
33	ago-20	82	122	38.07	36.87	36	45	7.66	7.59	146	286	10.31	8.93
34	ago-27	140	161	36.72	36.87	46	29	7.85	7.70	254	444	10.31	9.06
35	sep-03	137	137	35.83		56		8.02		249		10.20	
36	sep-10	136		37.76		54		7.98		161		10.12	
37	sep-17	142		37.31		39		8.67		207		10.07	
38	sep-24	146		37.10		54		7.17		201		10.06	
39	oct-01	147		36.73		72		7.76		351		9.88	
40	oct-08	119		38.67		28		7.72		166		9.93	
41	oct-15	111		38.44		38		7.41		174		9.86	
42	oct-22	149		38.39		46		7.17		237		9.96	
43	oct-29	179		37.32		62		7.16		548		9.78	
44	nov-05	89		36.50		21		7.99		160		9.82	
45	nov-12	131		37.85		41		7.84		219		9.79	
46	nov-19	112		37.73		37		7.26		216		9.74	
47	nov-26	168		37.18		41		7.74		423		9.60	
48	dic-03	151		37.11		41		7.86		441		9.60	
49	dic-10	112		37.87		53		7.48		249		9.58	
50	dic-17	144		38.11		57		7.81		406		9.50	
51	dic-24	104		37.55		39		7.44		389		9.42	
52	dic-31	89		36.93		17		8.05		494		9.39	

1/ Incluye leasing financiero.

2/ Incluye créditos en pesos y en UVR.

3/ Promedio ponderado por monto

4/ Corresponde al promedio ponderado por monto de la tasa de los desembolsos en pesos y en UVR. Antes de realizar el promedio ponderado, a la tasa de interés de los créditos en UVR se les sumó la variación anual de la UVR de la respectiva semana.

Fuente: Formato 088 de la Superintendencia Financiera.

GRAFICO 1

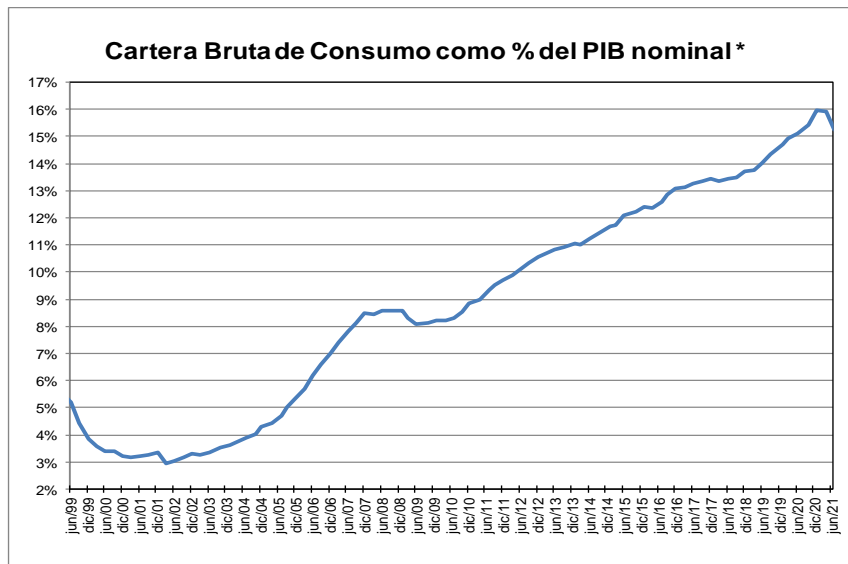
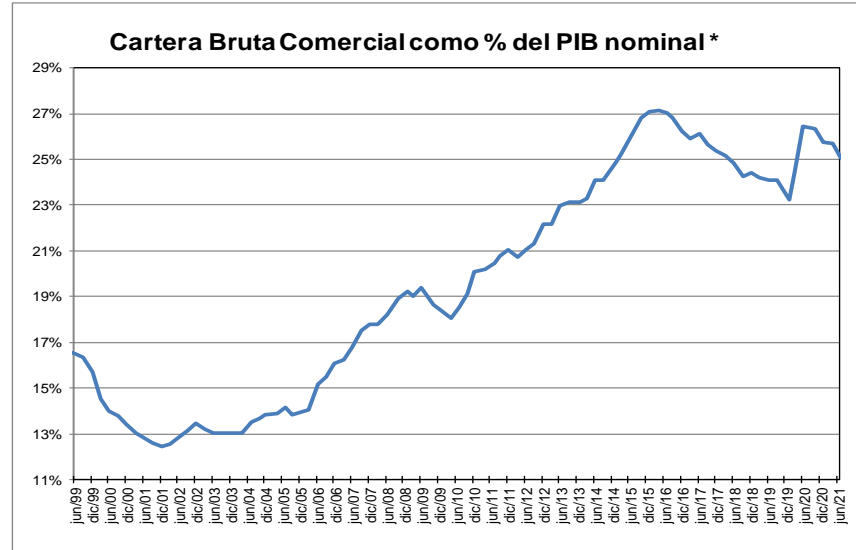
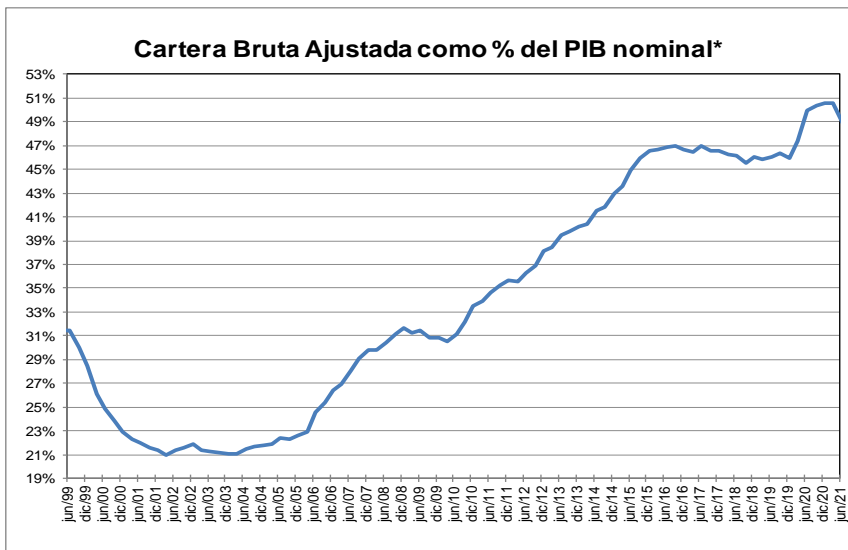

* Corresponde a cartera en moneda total y no incluye la cartera de las entidades financieras especiales. El PIB se refiere al nominal sin desestacionalizar.

Fuente: A partir de 2002 Formato 281 de la Superintendencia financiera de Colombia y ajustes del BR. Antes balances mensuales.

GRAFICO 2
Cartera e Inversiones (brutas) / Total Activos *
(Moneda Total)

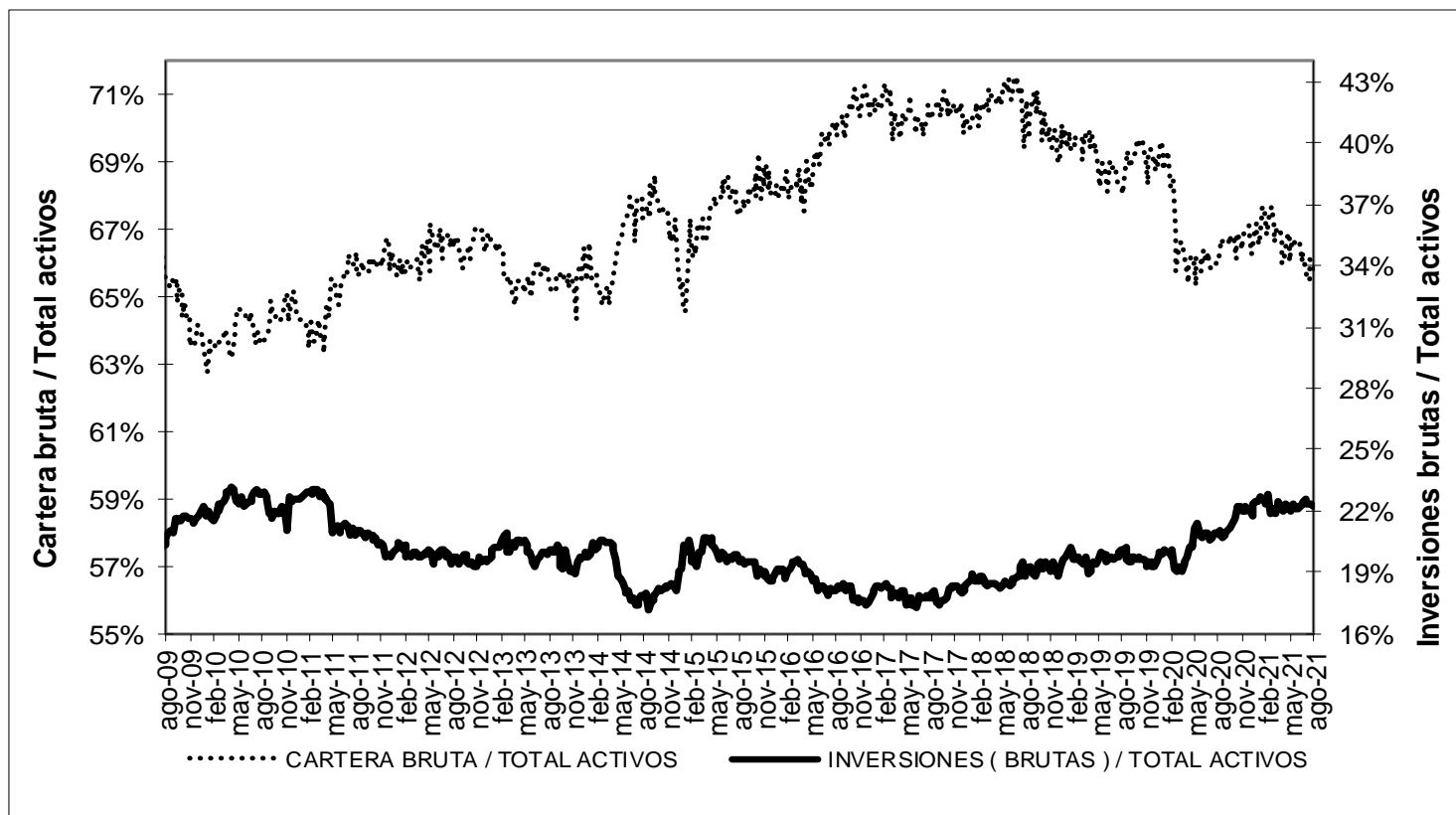

* Sin entidades financieras especiales

Fuente: Banco de la República

ANEXO 4. MERCADO CAMBIARIO

Gráfico 1

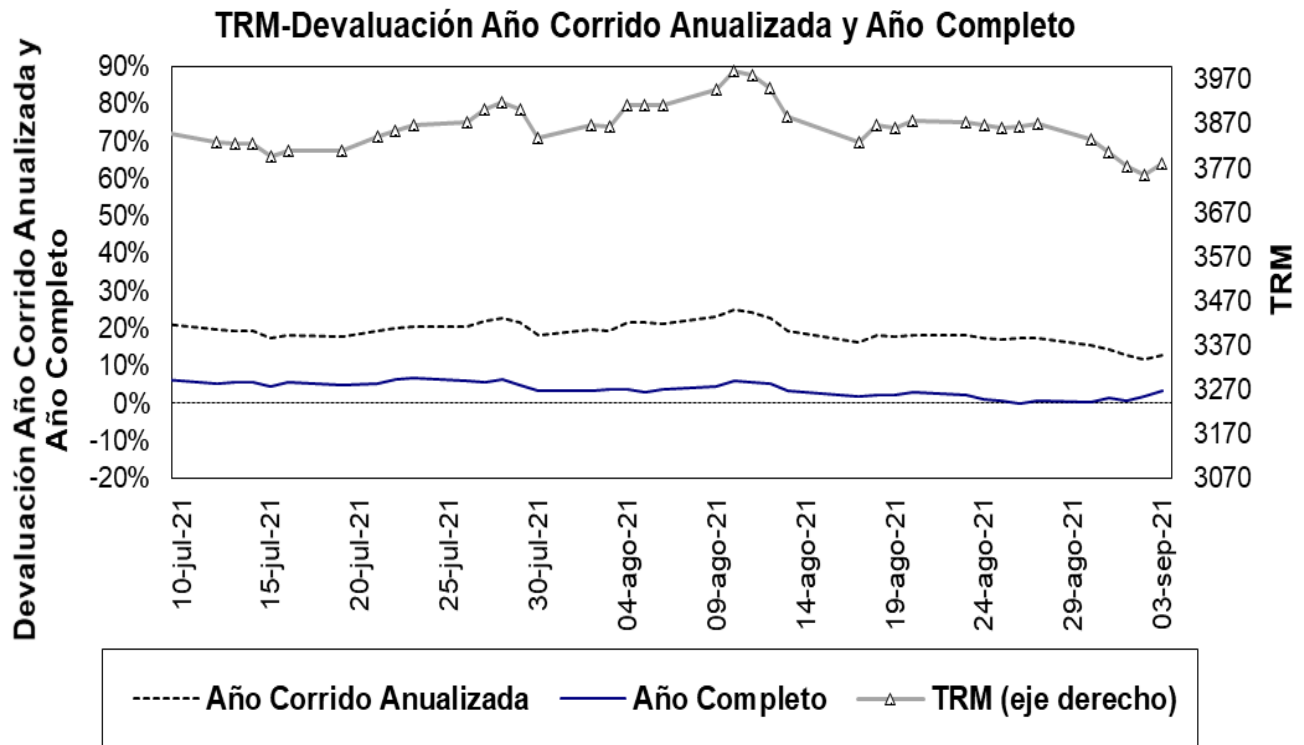

Fuente: Superfinanciera, Banco de la República

Gráfico 2⁵

Índice de tasa de cambio real promedio
Promedio total-ponderaciones según promedios móviles de orden 12

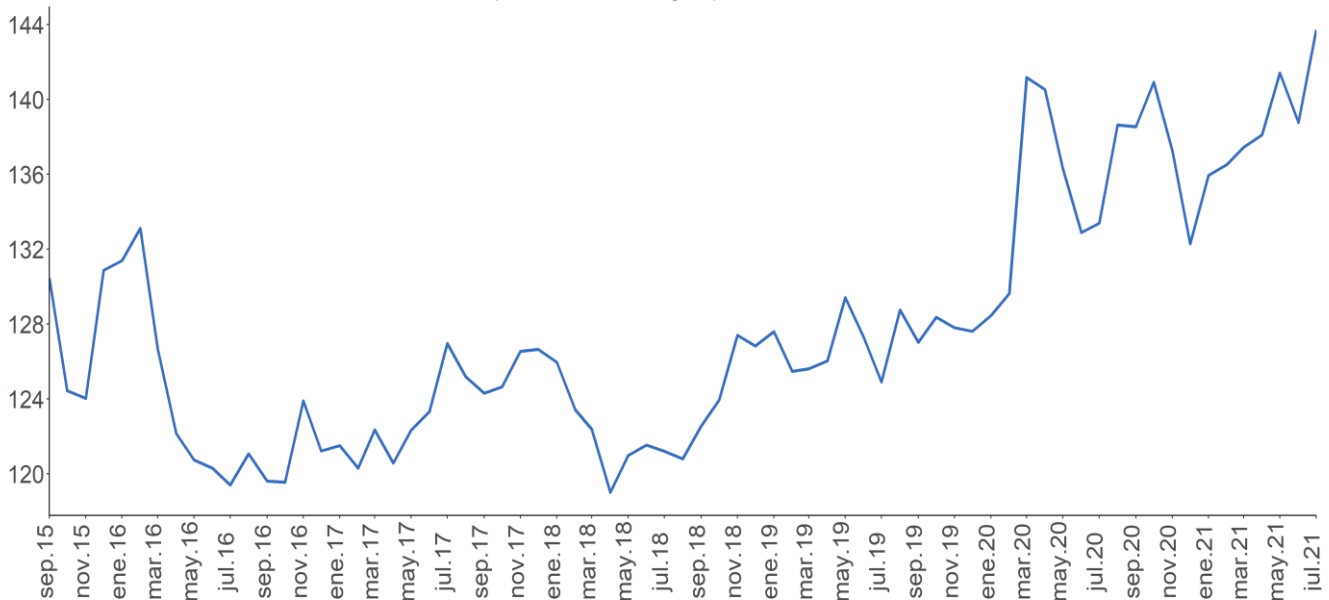

Fuente: Banco de la República.

⁵ El índice de la tasa de cambio real (ITCR) es un precio relativo que compara el valor de una canasta de bienes para dos países distintos y los expresa en la misma moneda. Este cálculo se lleva a cabo mediante un promedio geométrico ponderado de los niveles de relación entre Colombia y sus principales socios comerciales.

ANEXO 5: MERCADO FORWARD⁶

Cuadro 3

SALDOS DE OPERACIONES FORWARD												
millones de USD	SALDOS DE COMPRA DE LOS IMC CON:				SALDOS DE VENTA DE LOS IMC CON:				SALDOS NETOS DE COMPRA DE LOS IMC CON: (compras-ventas)			SALDO COMPRAS NETAS IMC
	Fondos Pensiones	Intragrupo y Offshore	Interbancario	Resto	Fondos Pensiones	Intragrupo y Offshore	Interbancario	Resto	Fondos Pensiones	Intragrupo y Offshore	Resto	
2-ago-21	\$ 9,151	\$ 11,146	\$ 13,567	\$ 5,311	\$ 1,844	\$ 19,122	\$ 13,567	\$ 7,270	\$ 7,307	-\$ 7,976	-\$ 1,959	-\$ 2,629
3-ago-21	\$ 9,389	\$ 11,475	\$ 13,649	\$ 5,307	\$ 2,022	\$ 19,660	\$ 13,649	\$ 7,270	\$ 7,367	-\$ 8,186	-\$ 1,963	-\$ 2,782
4-ago-21	\$ 9,300	\$ 11,670	\$ 13,748	\$ 5,258	\$ 1,994	\$ 20,081	\$ 13,748	\$ 7,118	\$ 7,307	-\$ 8,411	-\$ 1,860	-\$ 2,964
5-ago-21	\$ 9,228	\$ 10,881	\$ 13,217	\$ 5,195	\$ 2,109	\$ 19,064	\$ 13,217	\$ 6,994	\$ 7,119	-\$ 8,183	-\$ 1,799	-\$ 2,863
6-ago-21	\$ 9,262	\$ 10,916	\$ 13,320	\$ 5,241	\$ 2,125	\$ 19,328	\$ 13,320	\$ 6,974	\$ 7,137	-\$ 8,411	-\$ 1,733	-\$ 3,008
9-ago-21	\$ 9,573	\$ 11,252	\$ 13,645	\$ 5,477	\$ 2,455	\$ 19,741	\$ 13,645	\$ 7,075	\$ 7,118	-\$ 8,489	-\$ 1,598	-\$ 2,970
10-ago-21	\$ 9,655	\$ 11,052	\$ 13,674	\$ 5,427	\$ 2,340	\$ 19,786	\$ 13,674	\$ 6,986	\$ 7,315	-\$ 8,734	-\$ 1,559	-\$ 2,977
11-ago-21	\$ 9,951	\$ 11,496	\$ 13,881	\$ 5,410	\$ 2,457	\$ 20,378	\$ 13,881	\$ 7,000	\$ 7,494	-\$ 8,882	-\$ 1,590	-\$ 2,978
12-ago-21	\$ 10,286	\$ 11,338	\$ 13,697	\$ 5,316	\$ 2,777	\$ 20,174	\$ 13,697	\$ 7,025	\$ 7,509	-\$ 8,836	-\$ 1,710	-\$ 3,036
13-ago-21	\$ 10,102	\$ 11,609	\$ 13,787	\$ 5,386	\$ 2,223	\$ 20,513	\$ 13,787	\$ 7,199	\$ 7,879	-\$ 8,903	-\$ 1,814	-\$ 2,838
17-ago-21	\$ 9,337	\$ 11,438	\$ 13,698	\$ 5,126	\$ 1,946	\$ 20,339	\$ 13,698	\$ 6,334	\$ 7,392	-\$ 8,902	-\$ 1,208	-\$ 2,718
18-ago-21	\$ 9,267	\$ 12,076	\$ 13,815	\$ 5,166	\$ 2,048	\$ 20,760	\$ 13,815	\$ 6,376	\$ 7,219	-\$ 8,684	-\$ 1,210	-\$ 2,675
19-ago-21	\$ 9,475	\$ 11,329	\$ 13,644	\$ 4,925	\$ 2,102	\$ 20,396	\$ 13,644	\$ 6,174	\$ 7,373	-\$ 9,067	-\$ 1,249	-\$ 2,943
20-ago-21	\$ 9,615	\$ 11,407	\$ 13,671	\$ 4,870	\$ 2,034	\$ 20,770	\$ 13,671	\$ 6,184	\$ 7,581	-\$ 9,363	-\$ 1,315	-\$ 3,097
23-ago-21	\$ 9,671	\$ 11,499	\$ 14,324	\$ 4,970	\$ 2,093	\$ 20,944	\$ 14,324	\$ 6,278	\$ 7,578	-\$ 9,445	-\$ 1,308	-\$ 3,175
24-ago-21	\$ 9,693	\$ 12,105	\$ 14,247	\$ 4,920	\$ 2,196	\$ 21,462	\$ 14,247	\$ 6,238	\$ 7,497	-\$ 9,357	-\$ 1,318	-\$ 3,178
25-ago-21	\$ 9,732	\$ 12,766	\$ 14,510	\$ 4,943	\$ 2,333	\$ 21,930	\$ 14,510	\$ 6,235	\$ 7,399	-\$ 9,164	-\$ 1,292	-\$ 3,057
26-ago-21	\$ 9,819	\$ 12,214	\$ 14,029	\$ 4,835	\$ 2,378	\$ 21,364	\$ 14,029	\$ 6,143	\$ 7,442	-\$ 9,150	-\$ 1,308	-\$ 3,016
27-ago-21	\$ 10,190	\$ 11,942	\$ 13,882	\$ 4,814	\$ 2,522	\$ 20,998	\$ 13,882	\$ 6,261	\$ 7,668	-\$ 9,056	-\$ 1,447	-\$ 2,835
30-ago-21	\$ 10,286	\$ 12,633	\$ 13,936	\$ 4,851	\$ 2,727	\$ 21,385	\$ 13,936	\$ 6,373	\$ 7,559	-\$ 8,753	-\$ 1,522	-\$ 2,716
31-ago-21	\$ 10,258	\$ 12,721	\$ 14,352	\$ 4,768	\$ 2,577	\$ 21,327	\$ 14,352	\$ 6,459	\$ 7,681	-\$ 8,605	-\$ 1,691	-\$ 2,616
1-sep-21	\$ 10,304	\$ 13,429	\$ 14,733	\$ 4,788	\$ 2,618	\$ 22,043	\$ 14,733	\$ 6,589	\$ 7,686	-\$ 8,614	-\$ 1,802	-\$ 2,729
2-sep-21	\$ 10,312	\$ 13,048	\$ 14,501	\$ 4,810	\$ 2,654	\$ 21,714	\$ 14,501	\$ 6,557	\$ 7,658	-\$ 8,666	-\$ 1,747	-\$ 2,755

Fuente: Sistemas de negociación y registro de divisas. Cálculos: DOAM.

Gráfico 1

SALDOS DE COMPRA Y VENTA DE FORWARDS DE LOS IMC AL RESTO DE AGENTES (Excluye interbancario, FPC, intragrupo y offshore)

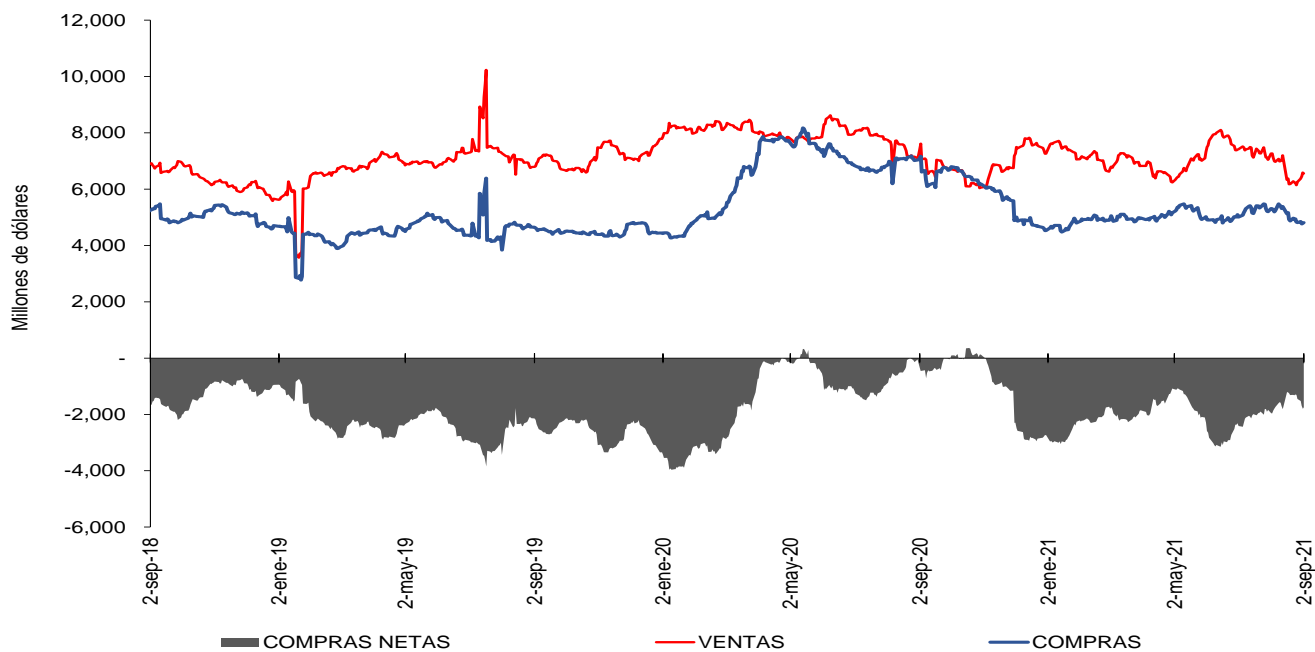

Fuente: Sistemas de negociación y registro de divisas. Cálculos: DOAM.

⁶ Las operaciones y posiciones de derivados de los IMC no incluyen las de las sociedades comisionistas de bolsa.

Gráfico 2

SALDOS DE COMPRA Y VENTA DE FORWARDS DE LOS IMC A LOS FONDOS DE PENSIONES Y CESANTÍAS

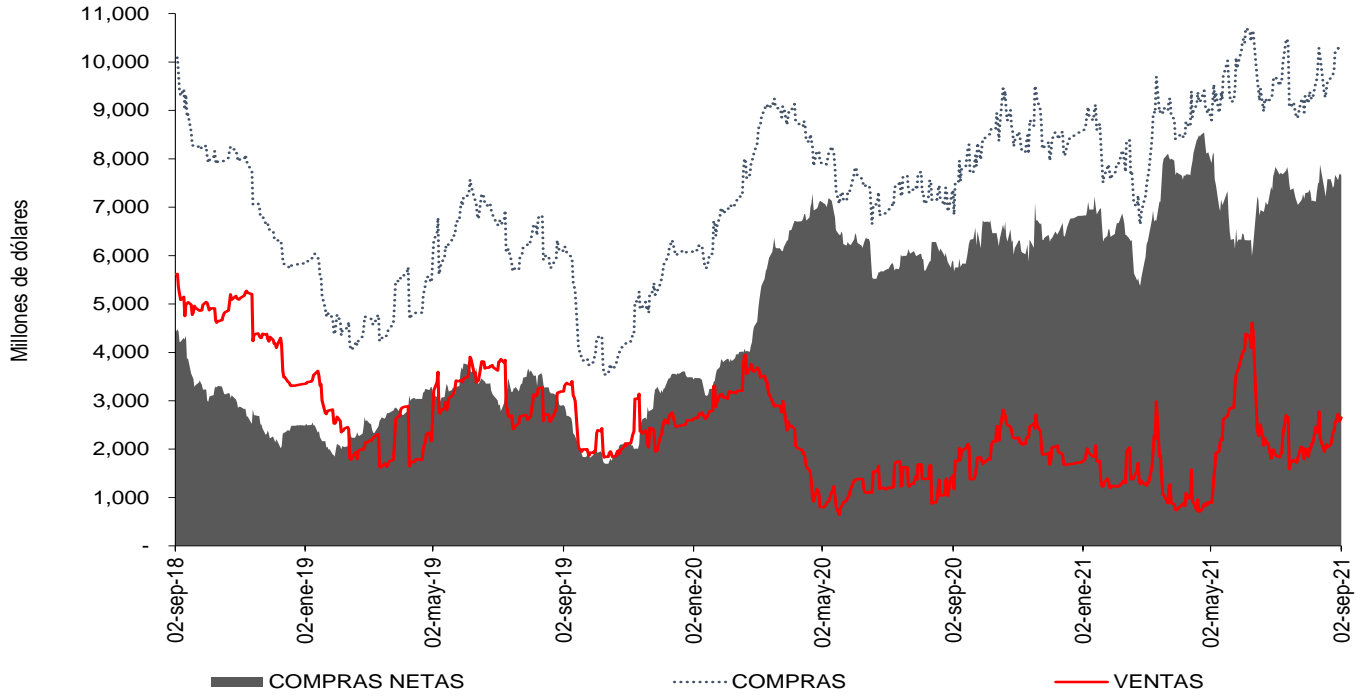

Fuente: Sistemas de negociación y registro de divisas. Cálculos: DOAM.

Gráfico 3

SALDOS DE COMPRA Y VENTA DE FORWARDS DE LOS IMC AL OFFSHORE, CASAS MATRICES Y FILIALES

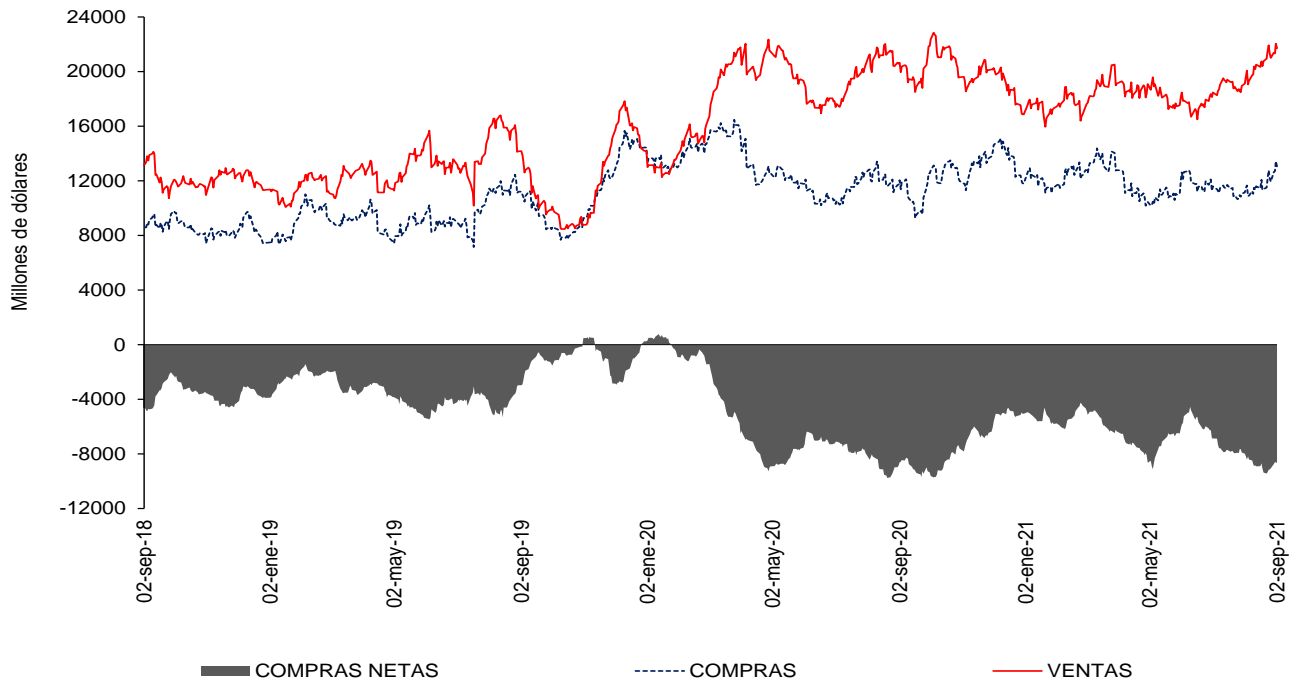

Fuente: Sistemas de negociación y registro de divisas. Cálculos: DOAM.

Cuadro 4
Devaluación implícita y tasas de interés

Diferencia DEVIMPAN - Diferencial Tasas de interes¹						
	Al resto del sector real		A Offshore, IG y otros financieros		A FPC y Fiduciarias	
	Compras	Ventas	Compras	Ventas	Compras	Ventas
3-14	-0.42%	0.71%	-0.02%	0.03%	0.29%	0.45%
15-35	-0.18%	0.74%	0.22%	0.31%	0.26%	0.37%
36-60	-0.22%	0.55%	0.32%	0.30%	0.19%	0.25%
61-90	-0.25%	0.44%	-0.01%	1.26%	-0.02%	0.16%
91-180	-0.16%	0.27%	-0.05%	-0.16%	-0.10%	-0.33%
>180	-0.37%	0.06%	0.04%	-0.25%	-0.11%	1.55%
Total	-0.26%	0.49%	0.13%	0.17%	0.17%	0.36%

¹ DEVIMPAN: Devaluación implícita anualizada
Fuente: Sistemas de negociación y registro de divisas.
Cálculos: DOAM

Cuadro 5
Tasas forward promedio y expectativas de tasa de cambio

Tasa promedio de operaciones forward¹						
Semana de negociación	Semana de Vencimiento					
	02sept.2021		09sept.2021		16sept.2021	
	No. Obs	Tasa Prom	Tasa Prom	No. Obs	No. Obs	Tasa Prom
27ago.2021	305	3852.359	3859.738	241	NA	NA
02sept.2021	177	3,785.19	3,782.21	243	293	3783.808

¹ Tasa Forward operaciones fecha de cumplimiento +/- 5 días a la fecha en cumplimiento
Fuente: Sistemas de negociación y registro de divisas.
Cálculos: DOAM

Cuadro 6

	ENCUESTA DE EXPECTATIVAS DEL BANCO DE LA REPÚBLICA									
	nov-20	dic-20	ene-21	feb-21	mar-21	abr-21	may-21	jun-21	jul-21	ago-21
Pronóstico a:										
Fin de mes	\$ 3'667.56	\$ 3'481.16	\$ 3'491.88	\$ 3'531.83	\$ 3'551.48	\$ 3'640.21	\$ 3'736.29	\$ 3'607.77	\$ 3'778.65	\$ 3'906.48
dic-21	\$ 3'600.59	\$ 3'479.93	\$ 3'434.78	\$ 3'448.96	\$ 3'476.62	\$ 3'513.94	\$ 3'591.80	\$ 3'576.46	\$ 3'655.15	\$ 3'744.12
dic-22	\$ -	\$ 3'445.76	\$ 3'387.83	\$ 3'387.46	\$ 3'415.33	\$ 3'470.46	\$ 3'503.75	\$ 3'521.98	\$ 3'569.19	\$ 3'632.45

Fuente: Banco de la República

ANEXO 6: MERCADO DE DEUDA PÚBLICA

Cuadro 1 Colocaciones de títulos TES “B” por subasta

(PESOS)

Fecha de cumplimiento	Fecha de emisión	Fecha de Vencimiento	Plazo	Valor nominal aprobado	Valor costo aprobado	Precio	Tasa de corte	Tasa cupón
31-ago-21	08-jun-21	07-jun-22	364 días	374'999'800'000	367'274'804'120	97.940	2.750	
24-ago-21	08-jun-21	07-jun-22	364 días	375'000'000'000	366'806'250'000	97.815	2.849	
17-ago-21	08-jun-21	07-jun-22	364 días	374'999'900'000	366'581'152'245	97.755	2.859	
10-ago-21	08-jun-21	07-jun-22	364 días	375'000'000'000	366'375'000'000	97.700	2.862	
03-ago-21	08-jun-21	07-jun-22	364 días	374'999'900'000	366'363'652'303	97.697	2.800	
27-jul-21	08-jun-21	07-jun-22	364 días	375'000'000'000	365'681'250'000	97.515	2.959	
03-sep-21	26-mar-21	26-mar-31	10 años/2	510'381'700'000	514'740'359'718	100.854	7.324	7.00
25-ago-21	26-mar-21	26-mar-31	10 años	663'094'700'000	667'988'338'886	100.738	7.315	7.00
20-ago-21	26-mar-21	26-mar-31	10 años/2	438'437'600'000	438'319'221'848	99.973	7.416	7.00
11-ago-21	26-mar-21	26-mar-31	10 años	607'000'000'000	606'047'010'000	99.843	7.409	7.00
06-ago-21	26-mar-21	26-mar-31	10 años/2	511'901'500'000	512'188'164'840	100.056	7.362	7.00
28-jul-21	26-mar-21	26-mar-31	10 años	668'282'800'000	667'180'133'380	99.835	7.369	7.00
03-sep-21	09-jul-20	09-jul-36	16 años/2	107'590'500'000	94'421'422'800	87.760	7.776	6.25
25-ago-21	09-jul-20	09-jul-36	16 años	154'243'700'000	135'429'053'474	87.802	7.750	6.25
20-ago-21	09-jul-20	09-jul-36	16 años/2	189'663'800'000	165'185'789'972	87.094	7.829	6.25
11-ago-21	09-jul-20	09-jul-36	16 años	510'548'700'000	443'952'727'572	86.956	7.826	6.25
06-ago-21	09-jul-20	09-jul-36	16 años/2	81'684'800'000	70'988'175'440	86.905	7.821	6.25
28-jul-21	09-jul-20	09-jul-36	16 años	128'026'500'000	111'356'169'435	86.979	7.791	6.25
18-jun-21	09-jul-20	09-jul-36	16 años		0		7.410	6.25
03-sep-21	26-oct-19	26-oct-50	31 años/2	202'958'300'000	196'408'835'659	96.773	8.098	7.25
25-ago-21	26-oct-19	26-oct-50	31 años	255'000'000'000	246'582'450'000	96.699	8.087	7.25
06-ago-21	26-oct-19	26-oct-50	31 años/2	192'039'700'000	184'578'957'655	96.115	8.106	7.25
06-ago-21	26-oct-19	26-oct-50	31 años/2	192'039'700'000	184'578'957'655	96.115	8.106	7.25
28-jul-21	26-oct-19	26-oct-50	31 años	283'040'000'000	271'463'664'000	95.910	8.108	7.25
18-jun-21	26-oct-19	26-oct-50	31 años/2		0		7.823	7.25

(UVR s)

Fecha de cumplimiento	Fecha de emisión	Fecha de Vencimiento	Plazo	Valor nominal aprobado	Valor costo aprobado	Precio	Tasa de corte	Tasa cupón
01-sep-21	18-abr-19	18-abr-29	10 años	1'294'487'000	1'240'765'790	95.850	2.990	2.25
27-ago-21	18-abr-19	18-abr-29	10 años/2	379'349'000	359'683'548	94.816	3.143	2.25
18-ago-21	18-abr-19	18-abr-29	10 años	477'241'000	452'467'420	94.809	3.133	2.25
13-ago-21	18-abr-19	18-abr-29	10 años/2	468'721'000	443'138'208	94.542	3.168	2.25
04-ago-21	18-abr-19	18-abr-29	10 años	683'318'000	645'749'176	94.502	3.163	2.25
30-jul-21	18-abr-19	18-abr-29	10 años/2	415'647'000	392'275'169	94.377	3.176	2.25
01-sep-21	25-feb-19	25-feb-37	18 años	596'000'000	601'232'880	100.878	3.840	3.75
27-ago-21	25-feb-19	25-feb-37	18 años/2	817'071'000	811'768'209	99.351	3.970	3.75
18-ago-21	25-feb-19	25-feb-37	18 años	1'030'999'000	1'023'441'777	99.267	3.969	3.75
13-ago-21	25-feb-19	25-feb-37	18 años/2	910'108'000	897'857'946	98.654	4.019	3.75
04-ago-21	25-feb-19	25-feb-37	18 años	1'216'237'000	1'199'246'169	98.603	4.015	3.75
30-jul-21	25-feb-19	25-feb-37	18 años/2	222'912'000	220'054'268	98.718	4.000	3.75
21-jul-21	25-feb-19	25-feb-37	18 años	871'000'000	859'494'090	98.679	3.995	3.75
27-ago-21	16-jun-17	16-jun-49	32 años/2	305'659'000	291'341'932	95.316	4.079	3.75
18-ago-21	16-jun-17	16-jun-49	32 años	386'000'000	369'089'340	95.619	4.054	3.75
30-jul-21	16-jun-17	16-jun-49	32 años/2	0	0		4.086	3.75
21-jul-21	16-jun-17	16-jun-49	32 años	410'418'000	390'200'809	95.074	4.070	3.75
25-jun-21	16-jun-17	16-jun-49	32 años/2		0		4.004	3.75

1/Es segunda vuelta en la que únicamente presentan los Creadores de Mercado que se les haya aprobado en la primera subasta.

2/Colocación no competitiva en la que únicamente presentan los Creadores de Mercado que se les haya aprobado en la primera subasta

Fuente: Banco de la República

Cuadro 2

Mercado Primario

TES DE CORTO PLAZO - OPERACIONES DE TESORERIA (\$ mm)				
	Subasta	Cancelados	Saldo en circulación	Participación
TES Corto Plazo	10'512	6'100	10'512	40.4%
Cupo en administración vigente 2021			26'000	
Saldo por colocar			15'488	59.6%

Fuente: Departamento de Fiduciaria y Valores. Datos al 3 de septiembre de 2021.

Tipo	Denominaciones originales (mm)				\$ mm				Part.	
	Subasta	Convenida	Forzosa	Total	Subasta	Convenida	Forzosa	Total		
Pesos	22'288	5'557	0	27'846	22'288	5'557	0	27'846	68%	
UVR	38.83	8.45	0.00	47.28	10'894	2'369	0	13'263	32%	
(1) Total colocado					33'182	7'927	0	41'109	74.3%	
Participación porcentual					81%	19%	0%			
(2) Cupo de administración 2021									55'332	100%
Saldo por colocar (2) - (1)									14'223	25.7%

Fuente: Departamento de Fiduciaria y Valores. Datos al 3 de septiembre de 2021.

Cuadro 3

Proyección de vencimientos de TES denominados en pesos (\$ mm)					
TES EN PESOS	CONCEPTO	TOTAL SEMANA	SECTOR FINANCIERO (1)	FOGAFIN	OTROS
Semana del 5 de septiembre al 11 de septiembre	Capital Intereses (2)	3.250,00 -	1.175,67 -	- -	2.074,33 -
Semana del 12 de septiembre al 18 de septiembre	Capital Intereses (2)	- 1.669,18	- 65,57	- -	- 1.603,60
Semana del 19 de septiembre al 25 de septiembre	Capital Intereses (2)	- -	- -	- -	- -
Semana del 26 de septiembre al 2 de octubre	Capital Intereses (2)	- -	- -	- -	- -
Semana del 3 de octubre al 9 de octubre	Capital Intereses (2)	- -	- -	- -	- -

Fuente: Departamento de Fiduciaria y Valores.

(1) Incluye bancos, CF, CFC, CAV, fiduciarias, fondos de pensiones privados y comisionistas de bolsa.

(2) Incluye cupones e intereses.

Gráfico 1

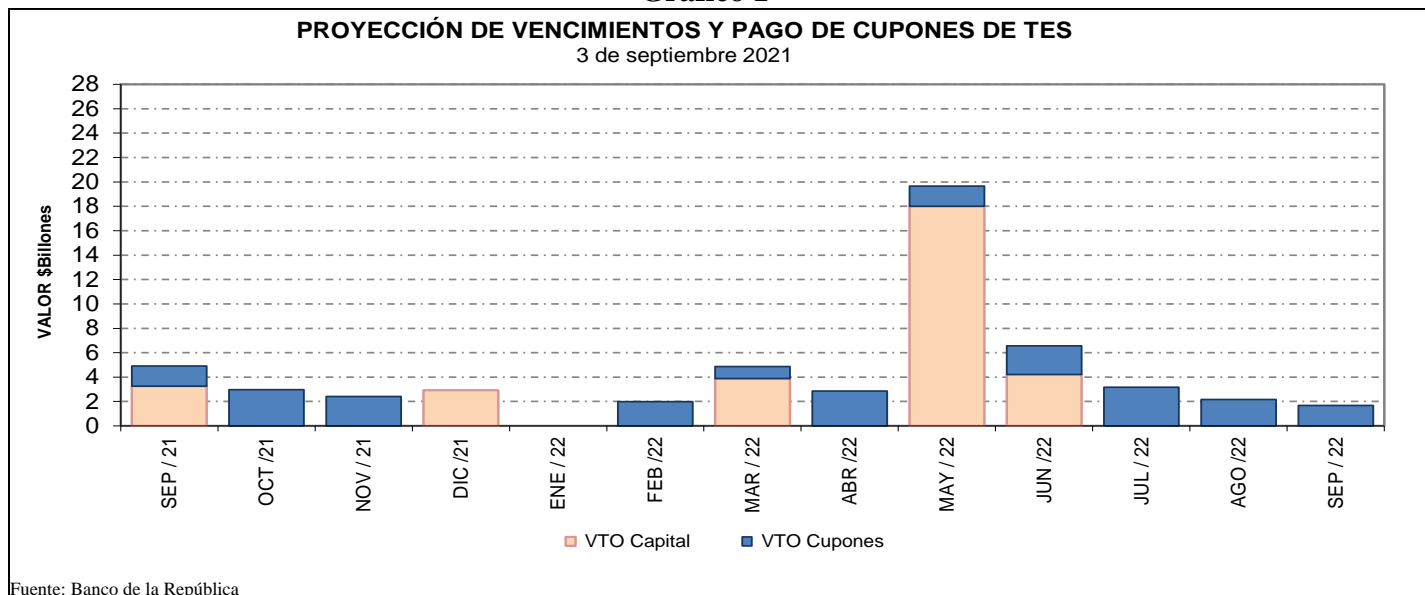

Fuente: Banco de la República

Cuadro 4
Saldos de deuda pública y Tenedores

		Vencimiento				TOTAL		
		Vence 2021		Vence después				
		Saldo en Circulación (\$mm)	Participación	Saldo en Circulación (\$mm)	Participación			Saldo en Circulación (\$mm)
Denominación	Plazo							
PESOS	<365 Días	\$ 6'175.4	1.6%	\$ 25'745.7	6.6%	\$ 31'921.1	8.2%	
	2	\$ -	0.0%	\$ 25'779.2	6.6%	\$ 25'779.2	6.6%	
	4	\$ -	0.0%	\$ 48'731.8	12.5%	\$ 48'731.8	12.5%	
	6	\$ -	0.0%	\$ 51'246.4	13.2%	\$ 51'246.4	13.2%	
	9	\$ -	0.0%	\$ 30'732.9	7.9%	\$ 30'732.9	7.9%	
	10	\$ -	0.0%	\$ 27'528.5	7.1%	\$ 27'528.5	7.1%	
	13	\$ -	0.0%	\$ 27'505.3	7.1%	\$ 27'505.3	7.1%	
	14	\$ -	0.0%	\$ 9'527.1	2.4%	\$ 9'527.1	2.4%	
	29	\$ -	0.0%	\$ 13'494.2	3.5%	\$ 13'494.2	3.5%	
	Total		\$ 6'175.4	1.6%	\$ 260'291.0	66.8%	\$ 266'466.4	68.4%
UVR	1	\$ -	0.0%	\$ 29'458.4	7.6%	\$ 29'458.4	7.6%	
	3	\$ -	0.0%	\$ 11'196.1	2.9%	\$ 11'196.1	2.9%	
	5	\$ -	0.0%	\$ 18'973.3	4.9%	\$ 18'973.3	4.9%	
	7	\$ -	0.0%	\$ 6'775.2	1.7%	\$ 6'775.2	1.7%	
	11	\$ -	0.0%	\$ 12'524.5	3.2%	\$ 12'524.5	3.2%	
	13	\$ -	0.0%	\$ 17'527.2	4.5%	\$ 17'527.2	4.5%	
	15	\$ -	0.0%	\$ 15'719.2	4.0%	\$ 15'719.2	4.0%	
	27	\$ -	0.0%	\$ 11'141.8	2.9%	\$ 11'141.8	2.9%	
	Total		\$ -	0.0%	\$ 123'315.7	31.6%	\$ 123'315.7	31.6%
	Total		\$ 6'175.4	1.6%	\$ 383'606.8	98.4%	\$ 389'782.2	100.0%

* Datos actualizados al 03 sep 2021

Fuente: Banco de la República

Cuadro 7

Montos Negociados Mercado Secundario TES

Miles de millones de pesos

	SEN					MEC				
	TF	DOL	IPC	UVR	Total	TF	DOL	IPC	UVR	Total
Promedio Diario										
Semana Actual	1'146.60	0.00	0.00	1.11	1'147.71	707.79	0.00	0.00	0.96	708.75
Semana Anterior	1'123.20	0.00	0.00	1.38	1'124.58	513.06	0.00	0.00	0.88	513.94
Diferencia	23.40	0.00	0.00	-0.27	23.13	194.73	0.00	0.00	0.08	194.81
Trimestre Anterior	971.60	0.00	0.00	0.83	972.43	551.89	0.00	0.00	0.65	552.54
Diferencia	175.00	0.00	0.00	0.28	175.28	155.90	0.00	0.00	0.30	156.21

Fuente: BVC. Datos al 03 de septiembre del 2021

Gráfico 2*
Curvas cero cupón TES UVR

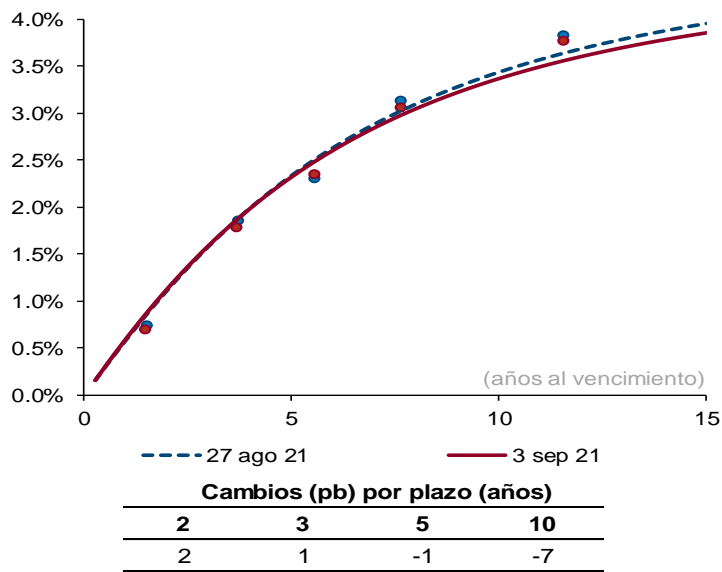

Fuente: SEN y Master Trader. Cálculos: Departamento de Operaciones y Análisis de Mercados. Las curvas se calculan mediante la metodología de Nelson & Siegel.

Cuadro 8

Expectativas de inflación
Expectativas de Inflación

Plazo	Inflación Anual /1	DTF /1	TES TF - TES UVR /2				
			Semana Actual 03-sep	Semana Anterior 27-ago	Diferencia pbs.	Trimestre Anterior 30-jun	Diferencia pbs.
3 Meses	3.31%	2.06%	2.06%	2.04%	1.37	1.66%	39.44
6 Meses	3.43%	2.20%	2.30%	2.26%	4.01	1.89%	40.86
9 Meses	3.16%	2.44%	2.53%	2.46%	6.17	2.11%	41.72
12 Meses	3.13%	2.61%	2.73%	2.65%	7.90	2.30%	42.09

/1 Según encuesta trimestral de expectativas de Julio del 2021

/2 Diferencia en Curva Spot

/3 Fuente: Banco de la República

Cuadro 9

Bonos República de Colombia

BONOS EN DOLARES	mar-23	feb-24	may-24	ene-26	abr-27	mar-29	ene-30	abr-31	sep-37	ene-41	feb-44	sep-45	may-49	may-51
Spread Actual	117	142	145	168	187	204	209	211	215	310	295	255	290	279
Spread Semana Anterior	119	138	149	166	184	202	205	209	214	309	295	256	290	279
Diferencia Semana Anterior	-2	4	-4	2	3	2	4	2	1	1	0	-1	0	0
Precio Actual	101.69	105.03	116.59	108.62	105.75	108.66	97.90	97.68	97.69	129.15	116.75	96.14	111.42	104.43
Precio Semana Anterior	101.69	105.14	116.56	108.67	105.88	108.84	98.16	97.97	97.94	129.58	117.08	96.21	111.67	104.72
Diferencia Semana Anterior	0	-11	3	-5	-13	-18	-26	-29	-25	-43	-33	-7	-25	-29
Rendimiento Actual	1.5	1.9	1.8	2.4	2.8	3.2	3.3	3.4	3.5	4.8	4.8	4.4	4.8	4.7
Rendimiento Semana Anterior	1.5	1.9	1.9	2.4	2.8	3.2	3.3	3.4	3.5	4.7	4.8	4.4	4.8	4.7
Diferencia Semana Anterior	-0.10	0.30	-0.50	0.00	0.20	0.30	0.40	0.40	0.30	0.30	0.20	0.00	0.20	0.20

Las diferencias semanales y el Spread en p.b.

Fuente: Minhacienda.

ANEXO 7: MERCADO DE RENTA VARIABLE

Cuadro 1

Comportamiento de la Bolsa de Valores de Colombia			
	Volumen Transado*	MSCI COLCAP	Variación (%)**
30-ago	53.274	1'322.570	-0.22%
31-ago	157.940	1'319.960	-0.42%
01-sep	61.300	1'321.270	-0.32%
02-sep	62.887	1'331.900	0.48%
03-sep	127.416	1'327.470	0.15%

* Millones de pesos

**Variacion respecto utlimo dato semana anterior

Fuente: BVC.

ANEXO 8: MERCADOS INTERNACIONALES

Gráfico 1
índice VIX (promedio móvil 5 días)

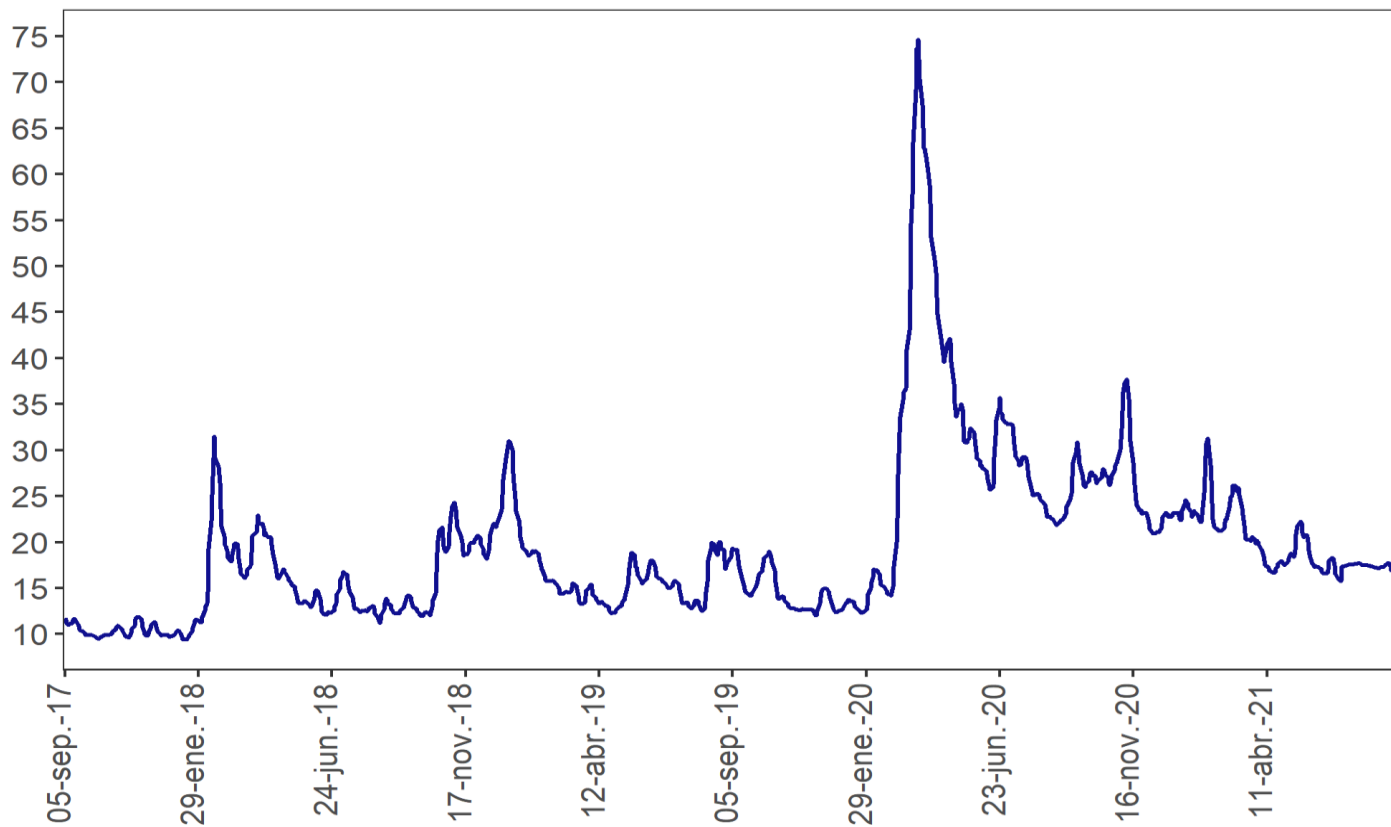

Fuente: Bloomberg

ANEXO 9: FLUJOS CAMBIARIOS

Gráfico 1. Flujo de Divisas de la Balanza Comercial
Flujos Mensuales (Millones de Dólares)

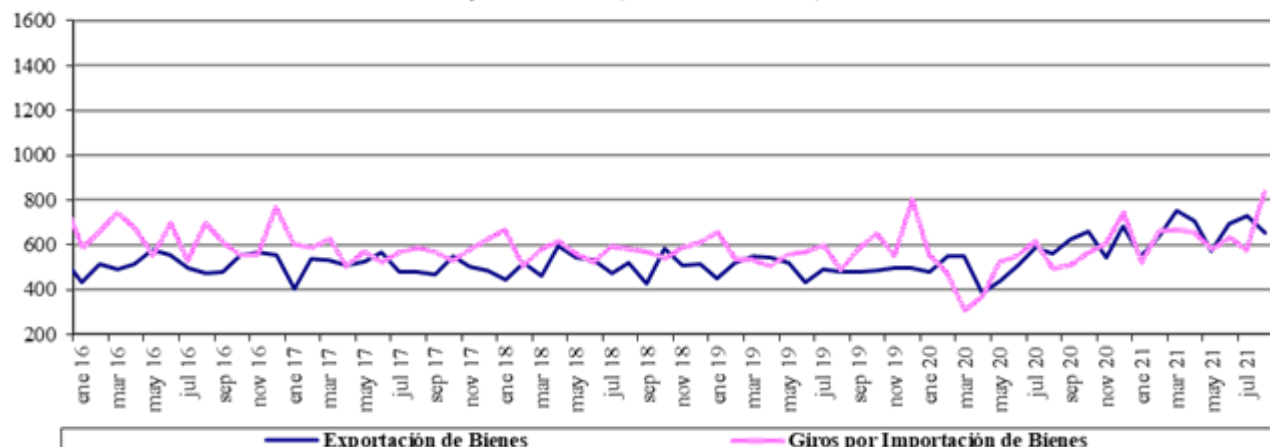

Fuente : Balanza Cambiaria - Banco de la República

Gráfico 2. Otros Giros financieros netos
Flujos Mensuales (Millones de Dólares)

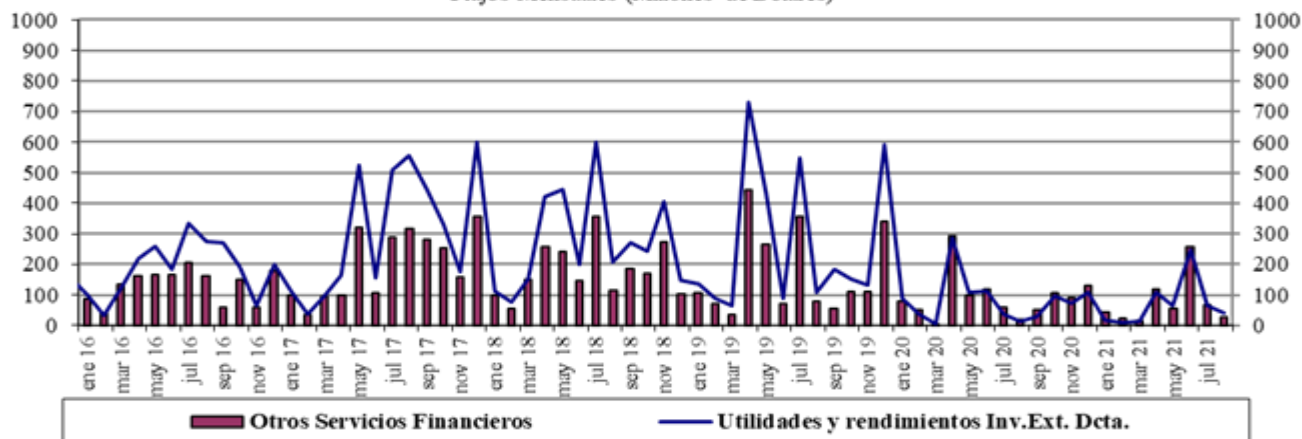

Fuente : Balanza Cambiaria - Banco de la República

Gráfico 3. Ingresos Netos por Transferencias, Donaciones y Remesas de Trabajadores
Flujos Mensuales (Millones de Dólares)

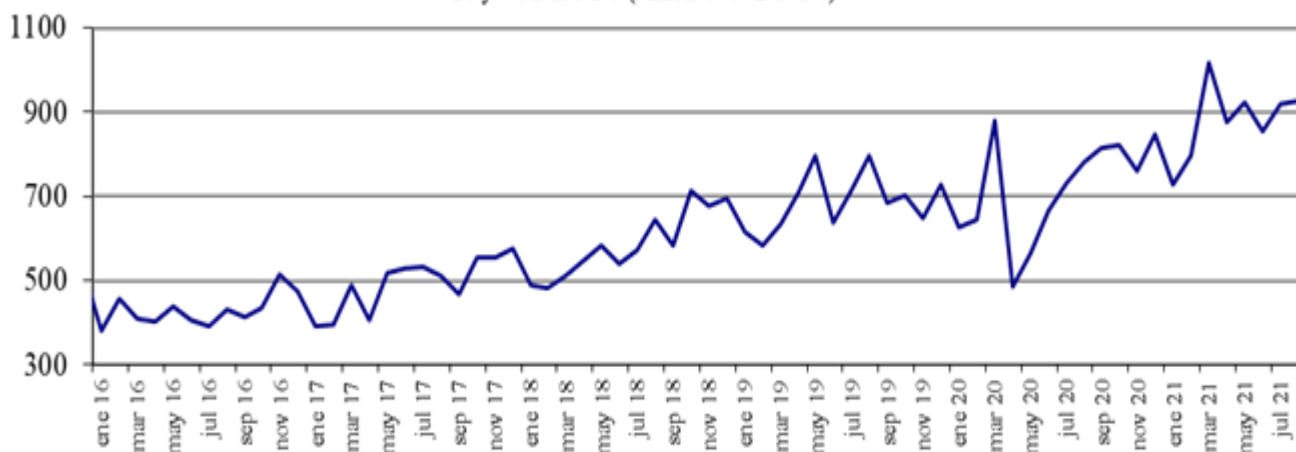

Fuente : Balanza Cambiaria - Banco de la República

Gráfico 4. Endeudamiento Neto del Sector Privado
Flujos Mensuales (Millones de Dólares)

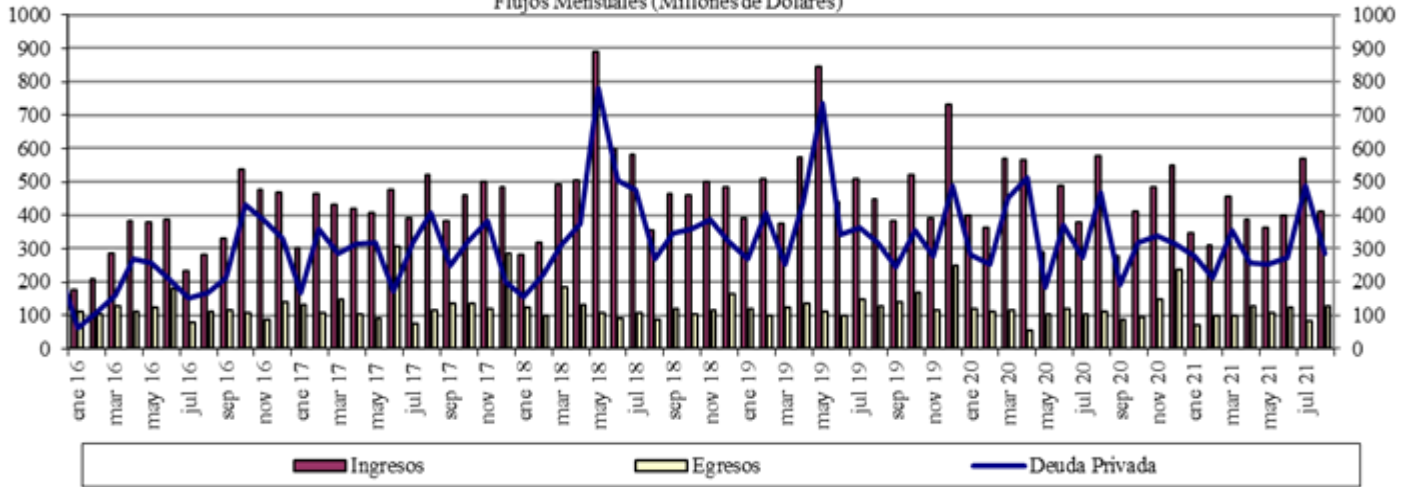

Fuente : Balanza Cambiaria - Banco de la República

Gráfico 5. Giro de Divisas por Pago de Deuda Privada
Flujos Mensuales (Millones de Dólares)

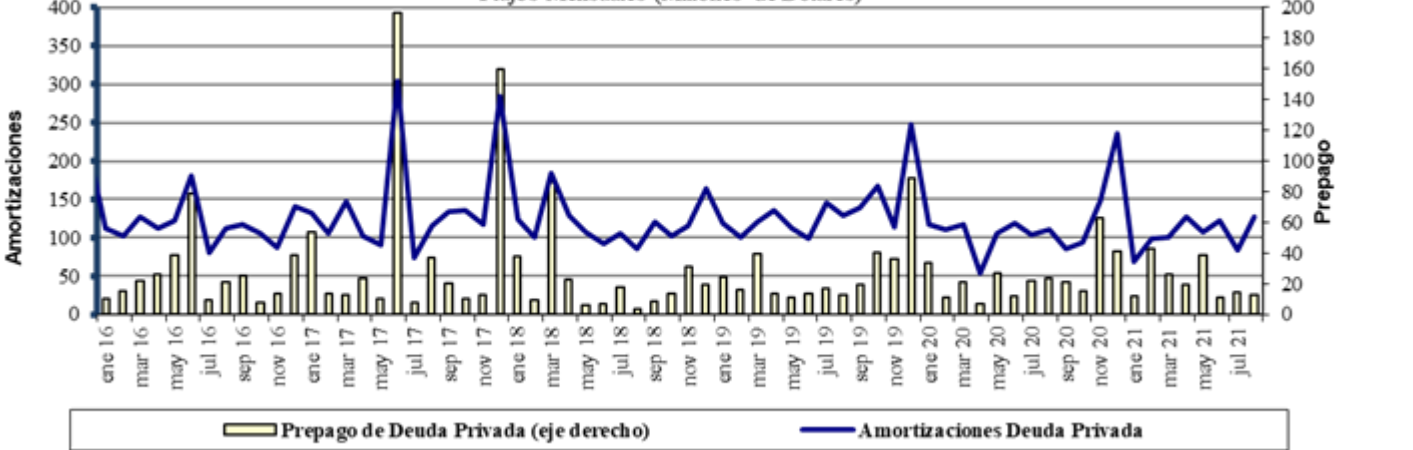

Fuente : Balanza Cambiaria - Banco de la República

ANEXO 10: FUENTES DE LA BASE MONETARIA E INTERVENCIÓN EN EL MERCADO CAMBIARIO

Cuadro 1
Fuentes de la Base Monetaria*

Miles de millones de pesos

Variación Anual ^{1/}

Concepto	sep-20	oct-20	nov-20	dic-20	ene-21	feb-21	mar-21	abr-21	may-21	jun-21	jul-21	ago-21
I. Gobierno	3,443	4,575	2,521	4,713	3,309	5,482	9,080	9,066	16,930	17,726	15,805	14,881
Traslado utilidades en pesos	6,998	6,998	6,998	6,998	6,998	6,998	3,122	3,122	3,122	3,122	3,122	3,122
Depósitos en el Banco de la República	-3,555	-2,422	-4,477	-2,285	-3,689	-1,516	5,957	5,944	13,808	14,604	12,682	11,758
Depósitos remunerados de control monetario	0	0	0	0	0	0	0	0	0	0	0	0
II. TES Regulación	5,157	3,621	3,574	3,574	2,327	1,569	-3,608	-7,159	-7,074	-7,050	-6,829	3,898
Compras definitivas ^{2/}	6,336	4,836	4,836	4,836	3,589	2,836	837	0	0	0	0	10,688
Ventas definitivas	0	0	0	0	0	0	-3,193	-5,921	-5,921	-5,921	-5,921	-5,921
Vencimiento ^{3/}	-1,180	-1,216	-1,262	-1,262	-1,262	-1,268	-1,253	-1,237	-1,153	-1,128	-907	-869
III. OPERACIONES DE LIQUIDEZ BR	-2,107	-4,879	-1,001	-6,730	-4,206	-3,854	-5,051	-3,548	4,849	1,552	6,462	5,161
Expansión ^{4/}	-74	-2,719	-32	-3,921	-960	-2,448	-8,121	-4,011	3,972	-12	4,209	3,187
Contracción ^{5/}	-2,033	-2,161	-969	-2,809	-3,246	-1,407	3,070	463	877	1,565	2,253	1,974
IV. Divisas ^{6/}	7,874	7,874	7,874	13,212	13,212	13,212	14,870	14,870	5,338	5,338	5,338	-5,350
Opciones put para control de volatilidad	0	0	0	0	0	0	0	0	0	0	0	0
Opciones call para desacumulación de reservas	0	0	0	0	0	0	0	0	0	0	0	0
Opciones put para acumulación de reservas	0	0	0	0	0	0	0	0	0	0	0	0
Subasta de compra directa	0	0	0	0	0	0	0	0	0	0	0	0
Subasta de venta directa	0	0	0	0	0	0	0	0	0	0	0	0
Intervención discrecional	0	0	0	0	0	0	0	0	0	0	0	0
Venta de divisas al Gobierno ^{2/}	0	0	0	0	0	0	0	0	0	0	0	-10,688
Compra de divisas al Gobierno	7,865	7,865	7,865	13,203	13,203	13,203	13,203	13,203	5,338	5,338	5,338	5,338
FX swaps	8	8	8	8	8	8	1,666	1,666	0	0	0	0
V. Títulos de deuda privada ^{7/}	6,174	5,631	5,032	4,707	4,100	3,801	-1,857	-5,632	-5,428	-5,174	-5,384	-5,554
Compras Definitivas	8,669	8,669	8,669	8,669	8,669	8,669	3,409	0	0	0	0	0
Ventas Definitivas	0	0	0	0	0	0	0	0	0	0	0	0
Vencimiento ^{3/}	-2,495	-3,037	-3,636	-3,962	-4,569	-4,868	-5,266	-5,632	-5,428	-5,174	-5,384	-5,554
VI. Otros ^{8/}	890	799	695	744	621	692	986	756	821	1,261	1,199	1,043
Variación total de la Base	21,431	17,621	18,696	20,220	19,362	20,901	14,419	8,352	15,436	13,653	16,591	14,078
Saldo Base Monetaria	115,111	115,279	119,522	132,674	122,385	122,507	121,034	124,339	124,940	128,593	128,655	128,166

^{1/} Estas cifras corresponden al cierre del mes calendario

^{2/} El 30 de agosto de 2021 el Gobierno Nacional le compró al Banco de la República USD 2.787,7 m al Banco de la República (el monto equivalente a la asignación general de DEG para Colombia realizada por el FMI el 23 de agosto, utilizando la tasa de cambio DEG/USD del 30 de agosto). Como pago de los dólares, el Gobierno Nacional entregó al Banco títulos de deuda pública TES (véase <https://www.banrep.gov.co/es/asignacion-deg-colombia-parte-del-fmi-y-venta-reservas-internacionales-gobierno-nacional>).

^{3/} Incluye cupón y principal.

^{4/} Incluye repos a un día, *overnight* y a mediano plazo.

^{5/} Incluye contracción a un día y a plazo.

^{6/} No se incluyen las operaciones con organismos internacionales.

^{7/} Este valor corresponde a la expansión o contracción monetaria generada por las compras o ventas de títulos de deuda privada, por tanto, no coincide con el valor nominal de los mismos.

^{8/} Dentro del rubro "otros" se incluye el efecto monetario del PyG del Banco. Además, se incluye la contracción y/o expansión monetaria generada por la liquidación de las operaciones en el mercado cambiario pactadas a través de contratos NDF por el BR.

Fuente: Banco de la República

*Datos provisionales

Operaciones de Compra - Venta de Divisas del Banco de la República en el mercado de contado
(Millones de Dólares)

Concepto	2021								
	Ene	Feb	Mar	Abr	May	Jun	Jul	Ago	Acumulado Ene - Ago
Compras	0.0	0.0	0.0	0.0	0.0	0.0	0.0	0.0	0.0
Opciones Put	0.0	0.0	0.0	0.0	0.0	0.0	0.0	0.0	0.0
Para Acumulación de Reservas Internacionales	0.0	0.0	0.0	0.0	0.0	0.0	0.0	0.0	0.0
Para el Control de la Volatilidad	0.0	0.0	0.0	0.0	0.0	0.0	0.0	0.0	0.0
Subastas de Compra Directa	0.0	0.0	0.0	0.0	0.0	0.0	0.0	0.0	0.0
Intervención Discrecional	0.0	0.0	0.0	0.0	0.0	0.0	0.0	0.0	0.0
Vencimiento de Fx Swaps	0.0	0.0	0.0	0.0	0.0	0.0	0.0	0.0	0.0
Gobierno Nacional	0.0	0.0	0.0	0.0	0.0	0.0	0.0	0.0	0.0
Ventas	0.0	0.0	0.0	0.0	0.0	0.0	0.0	2,787.7	2,787.7
Opciones Call	0.0	0.0	0.0	0.0	0.0	0.0	0.0	0.0	0.0
Para Desacumulación de Reservas Internacionales	0.0	0.0	0.0	0.0	0.0	0.0	0.0	0.0	0.0
Para el Control de la Volatilidad	0.0	0.0	0.0	0.0	0.0	0.0	0.0	0.0	0.0
FX Swaps	0.0	0.0	0.0	0.0	0.0	0.0	0.0	0.0	0.0
Gobierno Nacional	0.0	0.0	0.0	0.0	0.0	0.0	0.0	2,787.7	2,787.7
Compras - ventas netas en el mercado de contado	0.0	0.0	0.0	0.0	0.0	0.0	0.0	-2,787.7	-2,787.7

Fuente: Banco de la República

Operaciones de Compra - Venta de Divisas del Banco de la República a través de contratos forward con cumplimiento financiero

(Millones de Dólares)

Concepto	2021								
	Ene	Feb	Mar	Abr	May	Jun	Jul	Ago	Acumulado Ene-Ago
Ventas a través de contratos forward con cumplimiento financiero	90.9	90.9	0.0	0.0	0.0	0.0	0.0	0.0	181.8

Fuente: Banco de la República

ANEXO 11: COMPOSICIÓN DE LAS RESERVAS INTERNACIONALES

**Cuadro 1. COMPOSICIÓN DE LAS RESERVAS INTERNACIONALES *
2020-2021**

Descripción	(Millones de US\$)							
	31-dic-20		31-ago-21		3-sep-21		Variación	
	Valor	Part. % en las Reservas Brutas	Valor	Part. % en las Reservas Brutas	Valor	Part. % en las Reservas Brutas	Mensual corrido	Año corrido
1. RESERVAS BRUTAS	59,039	100.00%	58,854	100.00%	58,916	100.00%	61	-124
Efectivo en caja	2	0.00%	2	0.00%	2	0.00%	0	0
Depósitos a la orden	142	0.24%	282	0.48%	283	0.48%	1	141
Inversiones	55,672	94.30%	51,005	86.66%	53,026	90.00%	2,021	-2,646
-Portafolio directo	40,597	68.76%	35,478	60.28%	37,496	63.64%	2,018	-3,101
-Portafolio en administración	15,075	25.53%	15,527	26.38%	15,530	26.36%	2	455
Valores por cobrar venta de inversiones	807	1.37%	2,352	4.00%	392.54996	0.67%	-1,960	-415
Oro	252	0.43%	273	0.46%	275	0.47%	2	23
-En caja	0	0.00%	0	0.00%	0	0.00%		
-En custodia	252	0.43%	273	0.46%	275	0.47%	2	23
Fondo Monetario Internacional	1,605	2.72%	4,351	7.39%	4,348	7.38%	-3	2,743
-DEGs	892	1.51%	3,646	6.20%	3,644	6.18%	-3	2,751
-Posición de reserva	713	1.21%	705	1.20%	704	1.20%	-1	-8
Fondo Latinoamericano de Reservas	559	0.95%	589	1.00%	589	1.00%	0	30
-Aportes	539	0.91%	569	0.97%	569	0.97%	0	30
-Pesos Andinos	20	0.03%	20	0.03%	20	0.03%	0	0
Convenios Internacionales	0	0.00%	0	0.00%	0	0.00%	0	0
2. PASIVOS DE CORTO PLAZO (a)	9	0.01%	8	0.01%	8	0.01%	0	-1
Convenios internacionales	0	0.00%	0	0.00%	0	0.00%	0	0
Bancos del Exterior	0	0.00%	0	0.00%	0	0.00%	0	0
Fondo Latinoamericano de Reservas FLAR	0	0.00%	0	0.00%	0	0.00%	0	0
Valores por pagar compra inversiones	0	0.00%	0	0.00%	0	0.00%	0	0
Dptos. Por Invs. Ext. De Portafolio Dcto. 4814 de 2007.	0	0.00%	0	0.00%	0	0.00%	0	0
Intereses causados de los pasivos	9	0.01%	8	0.01%	8	0.01%	0	-1
3. RESERVAS NETAS (1 menos 2)	59,031	99.99%	58,847	99.99%	58,908	99.99%	61	-123

* Reservas Internacionales a precios de mercado. Incluye causaciones y valuaciones.

** A partir del 4 de junio de 2019 los recursos en dólares del Gobierno en el Banco de la República se registran en cuentas diferentes a las de las reservas internacionales, y a partir del 17 de diciembre de 2019, la totalidad de los recursos en moneda extranjera del Gobierno en el Banco de la República se contabilizan por fuera del balance del Banco, por tanto no hacen parte de las reservas internacionales.

En 2020 el Banco de la República aumentó las reservas internacionales mediante la compra de USD 3.500 m al Gobierno Nacional (USD 2000 m el 4 de mayo y USD 1.500 m el 2 de diciembre).

El 23 de agosto de 2021 entró en vigencia la asignación general de DEG que realizó el FMI a sus países miembros. En el caso de Colombia esto generó un incremento en las reservas internacionales en DEG 1.959,6 m (equivalentes a USD 2.779,6 m utilizando la tasa de cambio DEG/USD de ese día). Posteriormente, el 30 de agosto de 2021 el Gobierno Nacional le compró el monto equivalente a la asignación de DEG para Colombia por un valor de USD 2.787,7 m al Banco de la República (utilizando la tasa de cambio DEG/USD del 30 de agosto). Con esto, las reservas internacionales retornaron a un nivel similar al que tenían antes del 23 de agosto (véase

<https://www.banrep.gov.co/es/asianacion-dea-colombia-parte-del-fmi-v-venta-reservas-internacionales-gobierno-nacional>).

Cifras provisionales.

Fuente: Banco de la República