

Semana 34

INFORME DE MERCADOS FINANCIEROS

25 de agosto de 2021

Este es un documento de trabajo informativo. Su contenido no compromete al Banco de la República ni a su Junta Directiva.

Únicamente incluye las operaciones de los establecimientos de crédito en Colombia para agregados monetarios y crediticios. Por tanto, no se tienen en cuenta las operaciones de sus sucursales en el exterior.

1. Comportamiento de las tasas de interés

a. Tasas de interés de los mercados monetarios, de crédito y de deuda pública

Tasas (e.a) 1/	Fecha 20-ago-21	Monto semanal MM de pesos	Monto promedio de captaciones semanales				Variación (pb)			
			año 2020	Corrido 2021	1 semana	1mes	13 semanas	año corrido	año completo	
Intervención BR	1,75	n.a	n.a	n.a	0	0	0	0	0	-50
IBR Overnight	1,75	n.a	n.a	n.a	0	0	-1	1	1	-46
IBR 1 mes (Tasa fija de OIS)	1,77	n.a	n.a	n.a	1	2	1	2	2	-32
IBR 3 meses (Tasa fija de OIS)	1,97	n.a	n.a	n.a	3	13	12	24	24	-7
IBR 6 meses (Tasa fija de OIS)	2,38	n.a	n.a	n.a	5	22	26	67	67	37
Pasivas										
TIB	1,76	2.716	2.893	2.736	0	0	0	1	1	-46
DTF 2/	2,03	1.051	1.006	918	8	13	16	13	13	-67
Captación < 90 días 3/	1,50	294	202	311	31	7	-2	5	5	-83
Captación a 90 días 3/	2,03	1.063	1.041	937	6	11	14	11	11	-70
Captación 91-179 días 3/	2,17	483	476	492	5	1	20	-13	-13	-100
Captación a 180 días 3/	2,31	372	518	507	-5	11	15	-7	-7	-82
Captación a 181-360 días 3/	3,05	988	796	761	2	-3	22	7	7	-58
Captación > 360 días 3/	3,48	949	677	481	-47	-49	36	20	20	-26
Total captación de CDT	2,61	4.149	3.710	3.488	15	-1	36	34	34	-53
Ahorro 11/	0,98	n.a	n.a	n.a	2	0	-1	-4	-4	-59
			Monto promedio de desembolsos semanales							
	13-ago-21	Monto semanal	año 2020	Corrido 2021	1 semana	1mes	13 semanas	año corrido	año completo	
Activas										
Comercial 4/	6,15	2.604	2.861	2.930	4	30	99	13	13	-119
Tesorería	8,94	95	68	148	45	210	305	275	275	-35
Preferencial	4,93	1.288	1.489	1.555	19	41	95	-23	-23	-104
Ordinario 5/	7,22	1.221	1.304	1.227	-24	-10	48	-24	-24	-122
Consumo 6/	14,58	1.766	1.300	1.784	-12	5	70	63	63	-87
Consumo sin libranza	16,81	1.035	661	928	87	3	115	112	112	-106
Consumo a través de libranza	11,43	731	639	855	-48	-20	-11	-95	-95	-161
Tarjeta de crédito (Personas) 7/	23,77	651	509	578	3	-7	-6	-13	-13	-182
Vivienda 8/	8,95	332	221	359	-1	2	10	-44	-44	-122
Microcrédito	37,91	130	101	121	36	-14	-79	98	98	-192
Activa Ponderada 9/	9,57	-	-	-	-23	9	145	144	144	-50
Comercial BR 10/	6,07	-	-	-	3	25	95	5	5	-122
Pasivas										
Pasiva Ponderada	2,08	n.a	n.a	n.a	-31	-47	-1	74	74	-70
Deuda Pública 12/	20-ago-21	Monto semanal	año 2020	Corrido 2021	1 semana	1mes	13 semanas	año corrido	año completo	
2 años (TES May 2022)	2,19	304	1.952	1.398	14	-51	-46	3	3	-57
4 años (TES Jul 2024)	4,90	1.512	2.056	1.889	-5	2	20	147	147	128
5 años (TES Nov 2025)	5,77	598	1.069	1.179	6	2	32	175	175	153
8 años (TES Abr 2028)	6,74	273	1.049	668	6	16	-4	189	189	160
10 años (TES Sep 2030)	7,03	588	339	620	7	10	-25	167	167	138
12 años (TES Jun 2032)	7,44	168	648	525	4	25	-20	171	171	124

Fuente: Banco de la República y Bloomberg. Cálculos con información de los formatos 088 y 441 de la Superintendencia Financiera de Colombia.

1/ La tasa de intervención corresponde a la tasa diaria mientras que las demás corresponden al promedio semanal.

2/ El cálculo de la DTF se hace sobre las captaciones a 90 días de los Bancos, Corporaciones Financieras y Compañías de Financiamiento Comercial. La DTF que se presenta corresponde a la calculada en la respectiva fecha con información del viernes anterior hasta el jueves de misma semana y tiene vigencia para la siguiente semana.

3/ Las tasas de captación corresponden a la información de CDT por plazos. Incluye la información para el total de sistema financiero.

4/ Promedio ponderado por monto de las tasas de crédito ordinarios, preferenciales y de tesorería.

5/ No incluye créditos ordinarios entre 1 y 30 días.

6/ No incluye tarjetas de crédito.

7/ Calculada sin tener en cuenta consumos a 1 mes ni avances en efectivo.

8/ Corresponde al promedio ponderado de los créditos desembolsados para adquisición de vivienda en pesos y en UVR. Antes de realizar el promedio ponderado a la tasa de los créditos en UVR se le suma la variación anual promedio de la UVR de la respectiva semana. No incluye vivienda VIS

9/ Calculado como el promedio ponderado por monto de las tasas de crédito de consumo, preferencial, ordinario y tesorería. Debido a la alta rotación del crédito de tesorería, su ponderación se estableció como la quinta parte de su desembolso semanal.

10/ Promedio ponderado por monto de las tasas de crédito ordinarios, preferenciales y un quinto del desembolso de tesorería.

11/ Incluye el rendimiento de los depósitos de ahorro ordinarios activos y las cuentas AFC.

12/ TES tasa fija en pesos. Las tasas corresponden al promedio ponderado por monto de las negociaciones en SEN y MEC.

b. Tasas de intervención del BR, Interbancaria, DTF (Semana Cálculo) e IBR

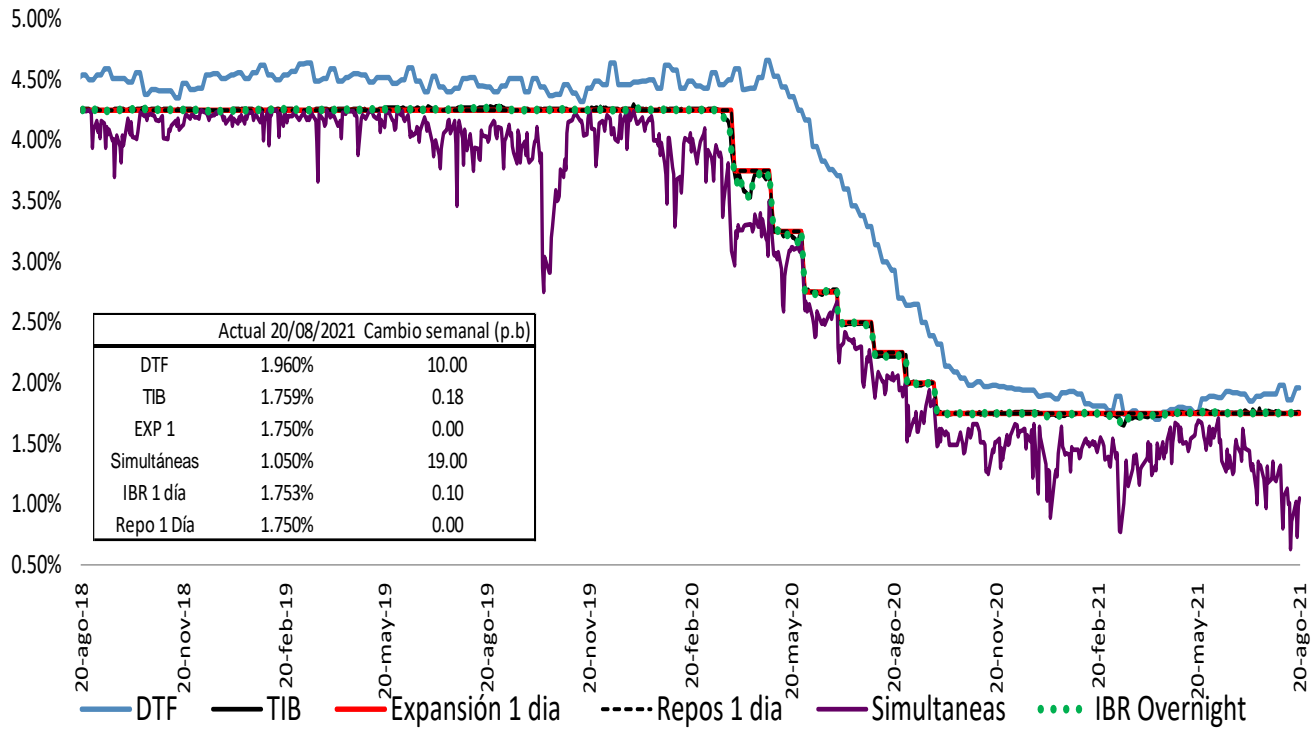

Fuente: Banco de la República y Superintendencia Financiera

Spread IBR, TIB y CDT a través de tesorería frente a la tasa de referencia

Promedio 5 días

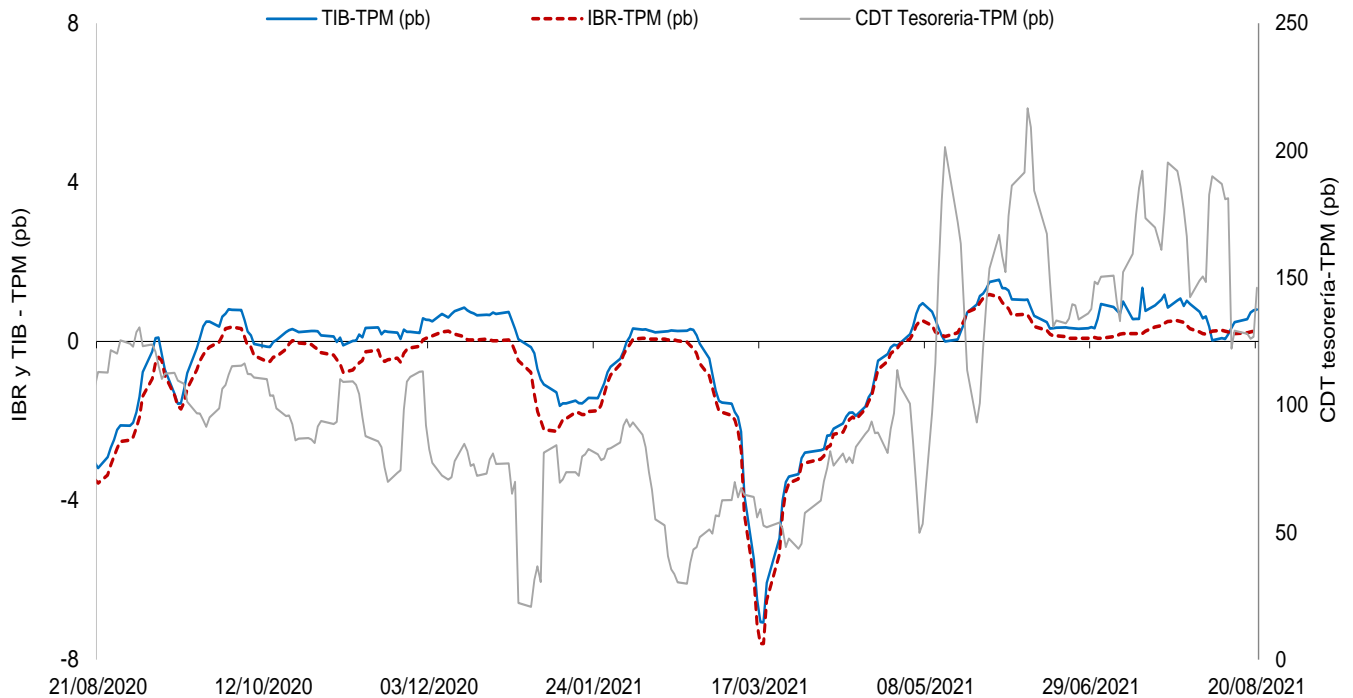

El IBR y la TIB corresponden al plazo de 1 día. La tasa de CDT a través de tesorería no se discrimina por plazo.
 FUENTE: Banco de la República, cálculos con información de la Superintendencia Financiera de Colombia

c. Tasas de interés activas por tipo de préstamo
Nominales

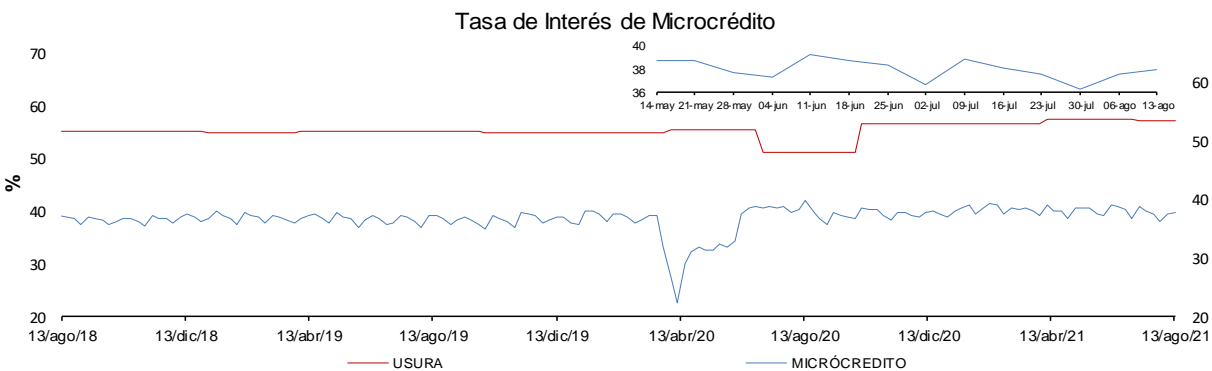
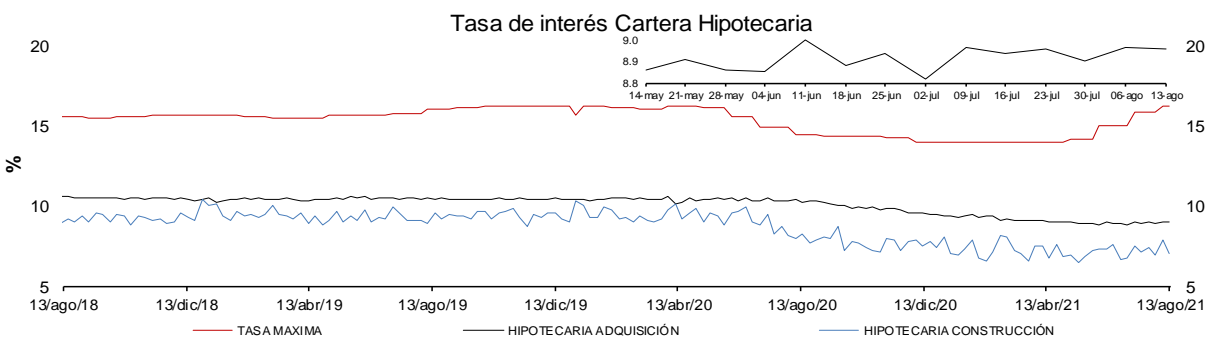
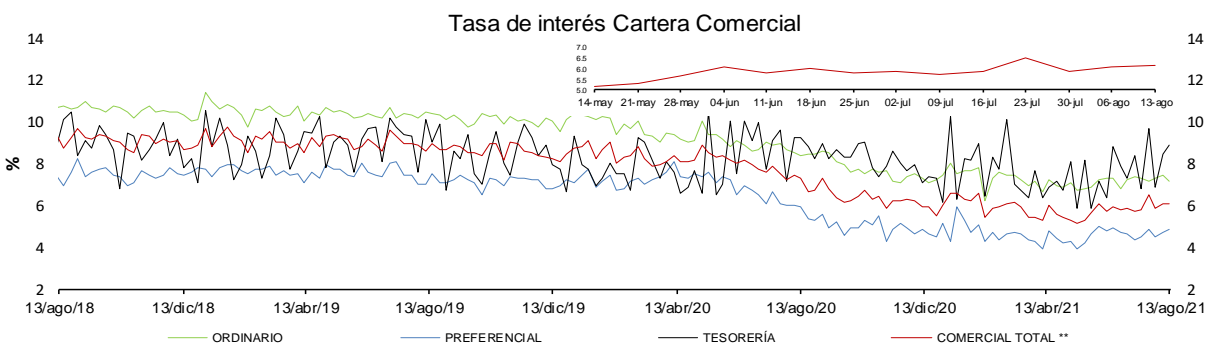
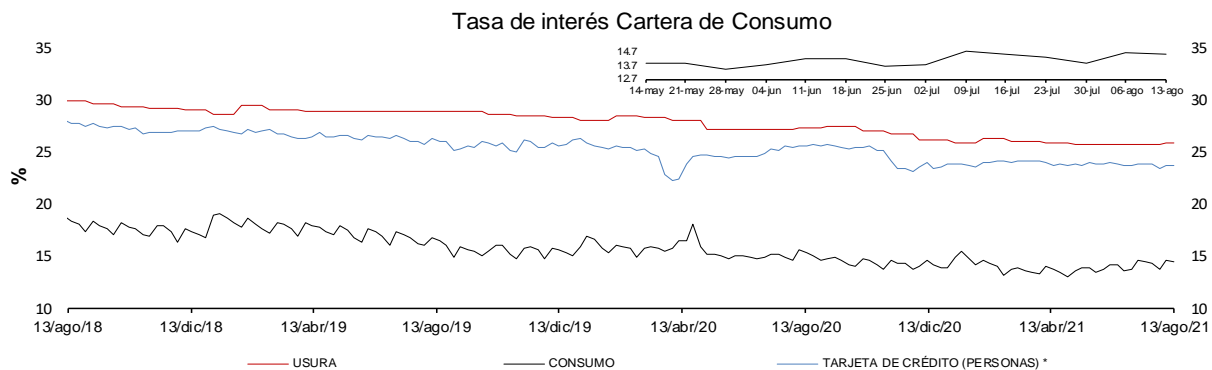

* La tasa de interés de tarjetas de crédito no incluye avances ni compras a 1 mes.

** Promedio ponderado por monto de las tasa de los créditos ordinarios, de tesorería y preferenciales.

FUENTES: Superintendencia financiera de Colombia y cálculos Banco de la República.

e. Tasas de interés de intervención del BR, tasa de interés ponderada de captación del sistema financiero, DTF y tasa de colocación total del sistema financiero
Promedio móvil de orden 4

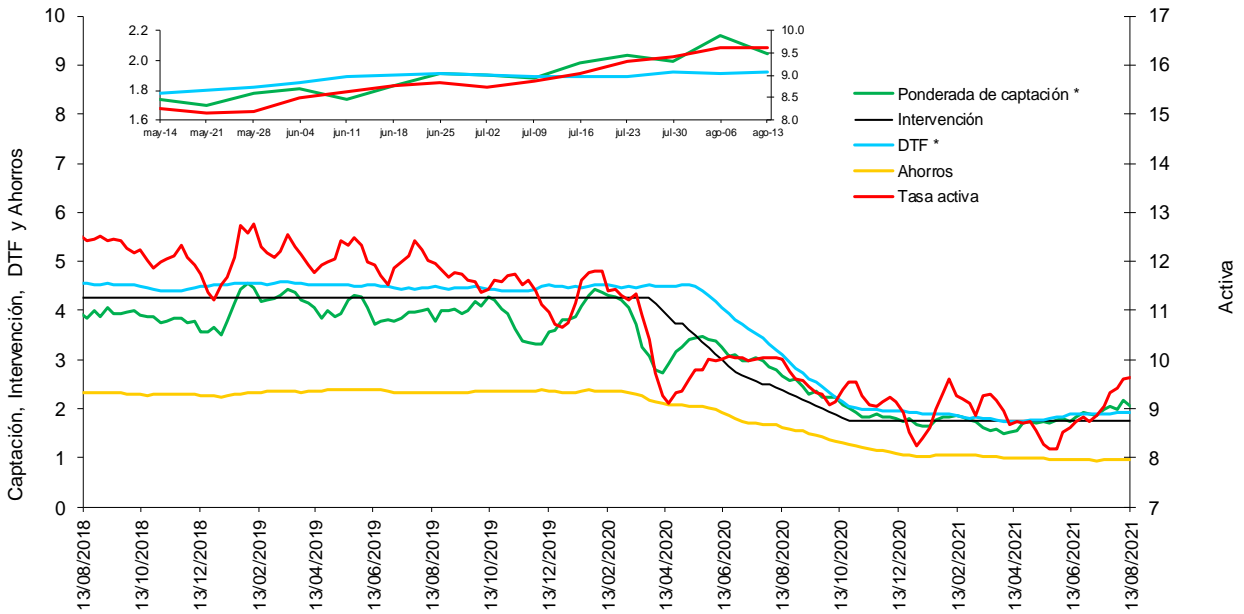

* La DTF está adelantada una semana, es decir no corresponde a la tasa vigente para la semana en cuestión sino a la tasa vigente para la semana siguiente, para que sea comparable con la tasa ponderada de captación de este gráfico.

Fuentes: Banco de la República. Cálculos con información de la Superintendencia Financiera de Colombia.

f. Tasas de interés de deuda pública

Tasas Cero Cupón de TES en Pesos y Tasa de Referencia del BR

— 1 año — 5 años — 10 años — BR

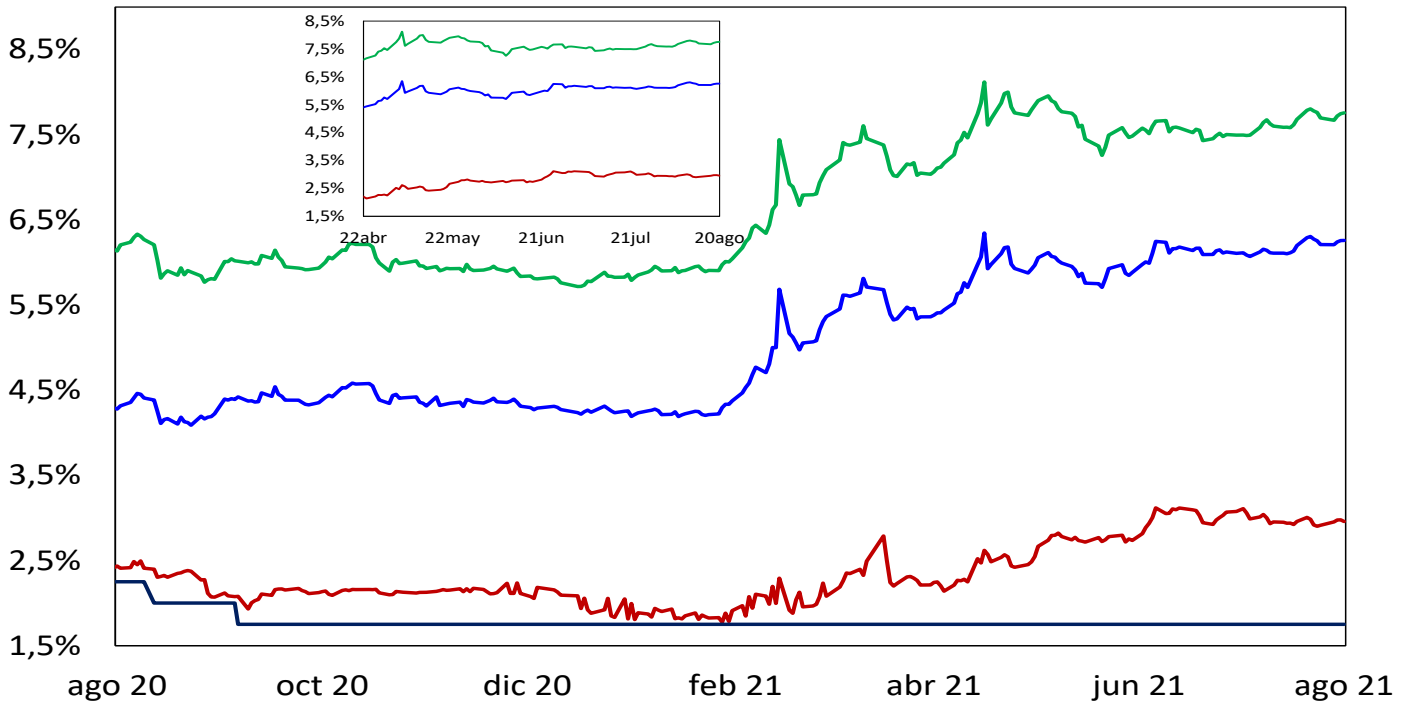

Fuente: SEN y MEC. Cálculos: DOAM

2. Liquidez primaria y mercado monetario

Saldo de Repos* y DRNCE**

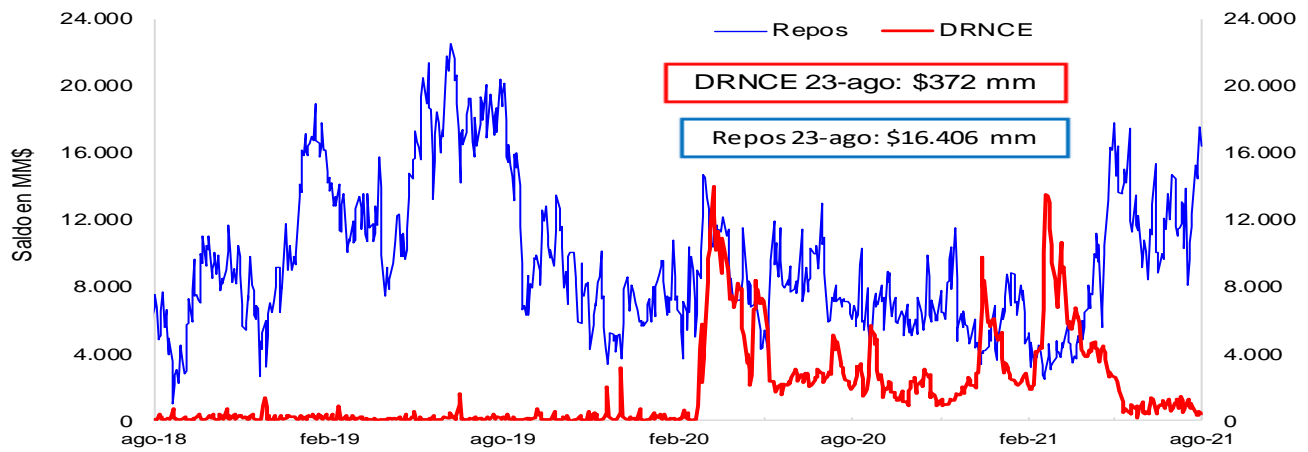

* Los repos incluyen las operaciones de la ventanilla de expansión.

** Depósitos Remunerados No Constitutivos de Encaje. Incluye las operaciones de contracción por ventanilla a 1 día.

Saldo disponible de la TGN en el BR*



*No incluye el saldo de los TES de Control Monetario.

**Incluye los depósitos remunerados y los no remunerados de la TGN en el BR .

Saldo de TES a precios de mercado en poder del BR

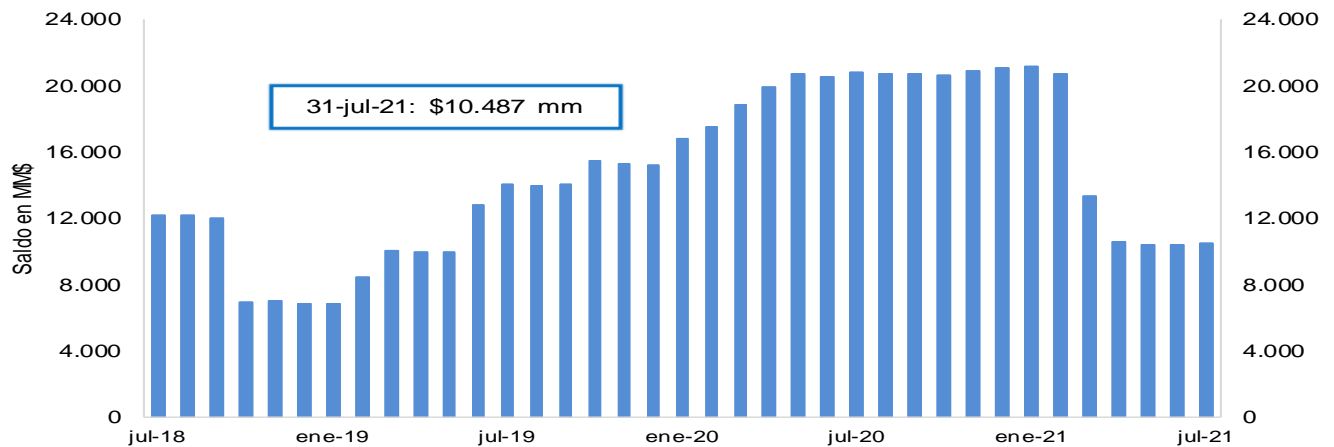

FUENTE: Banco de la República.

3. Pasivos del sistema financiero consolidado y mercado de depósito

a. M1, M3 Y PSE

OFERTA MONETARIA AMPLIADA ^{1/}
Miles de millones de pesos y porcentajes

Concepto	Saldo a agosto 13 2021	VARIACIONES									
		SEMANAL		ÚLTIMAS 4 SEM		ÚLTIMAS 13 SEM		CORRIDO AÑO		ANUAL	
		ABS	%	ABS	%	ABS	%	ABS	%	ABS	%
OFERTA MONETARIA AMPLIADA- M3* (1+2)	643,460	-2,875	-0.4	2,455	0.4	17,597	2.8	24,051	3.9	46,939	7.9
1. Efectivo	96,954	-710	-0.7	186	0.2	3,990	4.3	2,081	2.2	13,825	16.6
2. Depósitos en poder del público*	546,505	-2,165	-0.4	2,269	0.4	13,607	2.6	21,970	4.2	33,114	6.5
Cuenta Corriente	71,214	-1,305	-1.8	513	0.7	1,585	2.3	5,018	7.6	12,131	20.5
Ahorros	267,839	-1,579	-0.6	5,048	1.9	12,707	5.0	19,559	7.9	33,706	14.4
CDT + Bonos*	189,975	-287	-0.2	-272	-0.1	2,408	1.3	-2,840	-1.5	-14,291	-7.0
CDT menor a 18 meses*	85,321	513	0.6	1,267	1.5	3,638	4.5	4,383	5.4	-1,900	-2.2
CDT mayor a 18 meses*	70,360	-716	-1.0	-1,260	-1.8	-2,064	-2.8	-9,624	-12.0	-15,757	-18.3
Bonos*	34,294	-85	-0.2	-279	-0.8	833	2.5	2,401	7.5	3,365	10.9
Depósitos Fiduciarios (impuestos y otros conceptos)	10,780	975	9.9	-2,911	-21.3	-2,967	-21.6	2,685	33.2	223	2.1
Depósitos a la Vista	6,697	32	0.5	-109	-1.6	-125	-1.8	-2,454	-26.8	1,344	25.1
Repos con el Sector Real	0	-	-	-	-	-	-	-	-	-	-
3. CDT+ Bonos en poder del Banco de la República	1,867	-41	-2.1	-555	-22.9	-1,210	-39.3	-3,163	-62.9	-5,214	-73.6
TOTAL DEPÓSITOS (2+3)**	548,372	-2,206	-0.4	1,714	0.3	12,398	2.3	18,806	3.6	27,900	5.4
ITEM DE MEMORANDO											
M1. Medios de pago	168,169	-2,015	-1.2	699	0.4	5,575	3.4	7,099	4.4	25,956	18.3
M1 + Ahorros	436,008	-3,594	-0.8	5,747	1.3	18,282	4.4	26,658	6.5	59,662	15.9
PSE en poder del público sin fiduciarios*	535,725	-3,139	-0.6	5,181	1.0	16,574	3.2	19,284	3.7	32,890	6.5
M3 sin fiduciarios*	632,680	-3,850	-0.6	5,366	0.9	20,564	3.4	21,365	3.5	46,715	8.0
Total Depósitos**	548,372	-2,206	-0.4	1,714	0.3	12,398	2.3	18,806	3.6	27,900	5.4
	Variaciones Anualizadas	Semanal		Últimas 4 sem.		Últimas 13 sem.					
	M3*	-20.7		5.1		11.7					
	Efectivo	-31.6		2.5		18.3					
	Dep. en poder del público*	-18.6		5.6		10.6					
	M1	-46.2		5.6		14.4					
	M1 + Ahorros	-34.7		18.8		18.7					
	Dep. sin Fiduciarios*	-26.2		13.5		13.4					
	M3 sin Fiduciarios*	-27.1		11.7		14.1					

^{1/} Incluye FDN a partir del corte del 2 de octubre de 2020, tras la emisión de bonos por parte de dicha entidad dirigida al público en general. No contiene los CDT emitidos por Findeter en el marco del Decreto 581 y la Resolución 1357 de 2020 del MHCP.

* A partir de las estadísticas con corte a ago 28 /2020 se excluyeron los CDT y los bonos en poder del Banco de la República, y se reprocesó la serie desde mar 27/2020 hasta la fecha.

**Incluye los CDTs y bonos en poder del Banco de la República

Fuentes: Banco de la República y Formato 281 de la Superintendencia Financiera de Colombia.

c. M3, PSE Y M1 + AHORRO

En poder del público

Variaciones anuales (%) de datos semanales

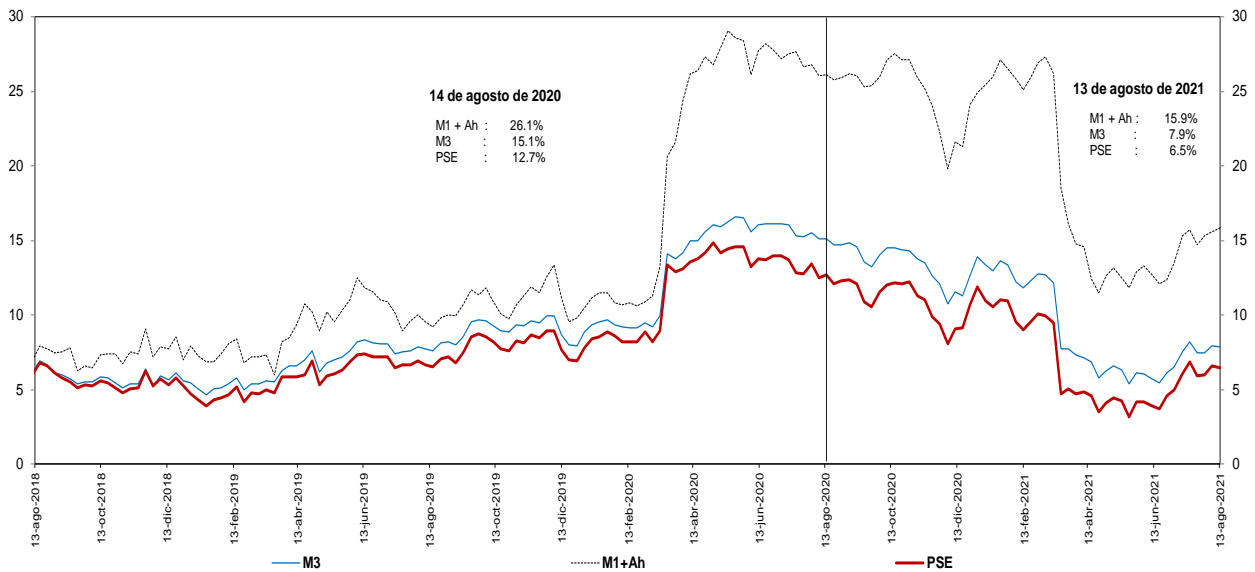

Incluye FDN a partir del corte del 2 de octubre de 2020, tras la emisión de bonos por parte de dicha entidad dirigida al público en general. No contiene los CDT emitidos por Findeter en el marco del Decreto 581 y la Resolución 1357 de 2020 del MHCP.

* A partir de las estadísticas con corte a ago 28 /2020 se excluyeron los CDT y los bonos en poder del Banco de la República, y se reprocesó la serie desde mar 27/2020 hasta la fecha.

Fuentes: Banco de la República y Formato 281 de la Superintendencia Financiera de Colombia.

d. M3 Y PSE sin fiduciarios y M1 + AHORRO

En poder del público

Variaciones anuales (%) de datos semanales

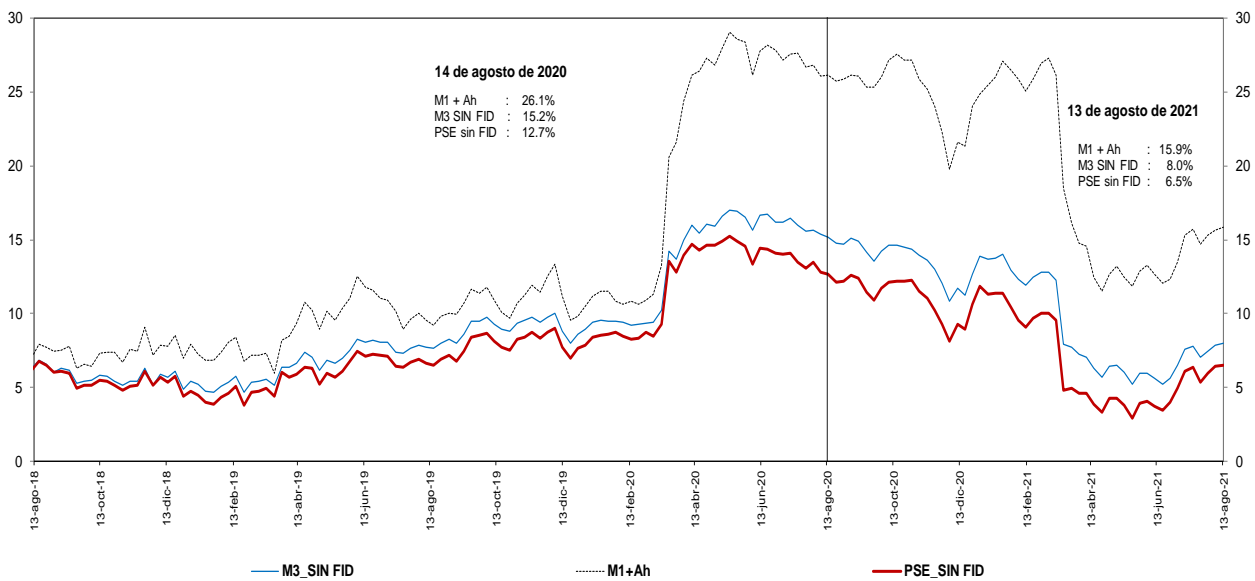

Incluye FDN a partir del corte del 2 de octubre de 2020, tras la emisión de bonos por parte de dicha entidad dirigida al público en general. No contiene los CDT emitidos por Findeter en el marco del Decreto 581 y la Resolución 1357 de 2020 del MHCP.

* A partir de las estadísticas con corte a ago 28 /2020 se excluyeron los CDT y los bonos en poder del Banco de la República, y se reprocesó la serie desde mar 27/2020 hasta la fecha.

Fuentes: Banco de la República y Formato 281 de la Superintendencia Financiera de Colombia.

e. M3 Y PSE sin fiduciarios
En poder del público
Variaciones anualizadas últimas 13 semanas

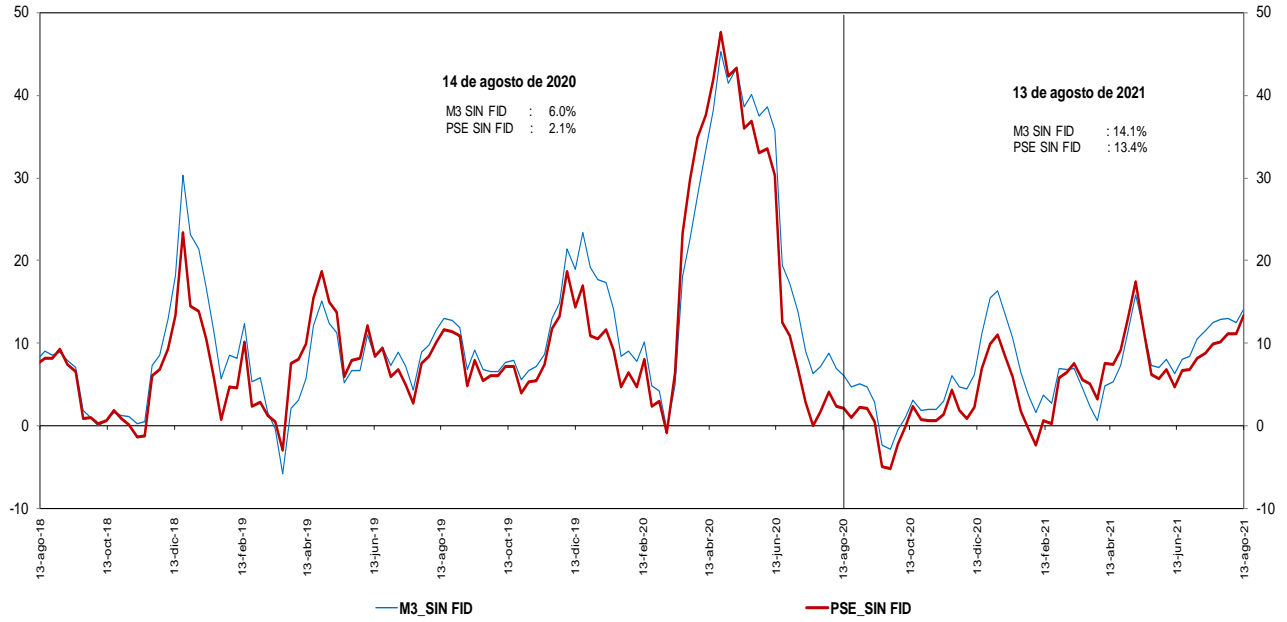

Incluye FDN a partir del corte del 2 de octubre de 2020, tras la emisión de bonos por parte de dicha entidad dirigida al público en general. No contiene los CDT emitidos por Findeter en el marco del Decreto 581 y la Resolución 1357 de 2020 del MHCP.
 * A partir de las estadísticas con corte a ago 28 /2020 se excluyeron los CDT y los bonos en poder del Banco de la República, y se reprocesó la serie desde mar 27/2020 hasta la fecha.

Fuentes: Banco de la República y Formato 281 de la Superintendencia Financiera de Colombia.

g. M3 y M1+AHORRO
En poder del público
Variaciones anualizadas últimas 13 semanas

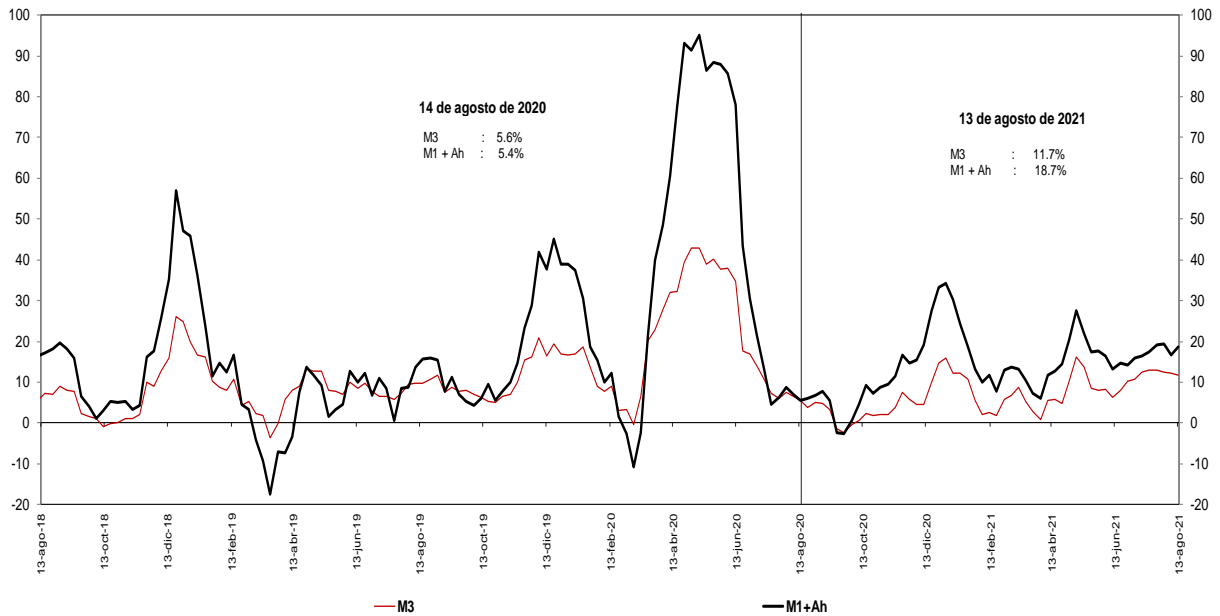

Incluye FDN a partir del corte del 2 de octubre de 2020, tras la emisión de bonos por parte de dicha entidad dirigida al público en
 * A partir de las estadísticas con corte a ago 28 /2020 se excluyeron los CDT y los bonos en poder del Banco de la República, y se reprocesó la serie desde mar 27/2020 hasta la fecha.

Fuentes: Banco de la República y Formato 281 de la Superintendencia Financiera de Colombia.

i. Base Monetaria y Multiplicador de M3
En poder del público
Promedio de orden 13

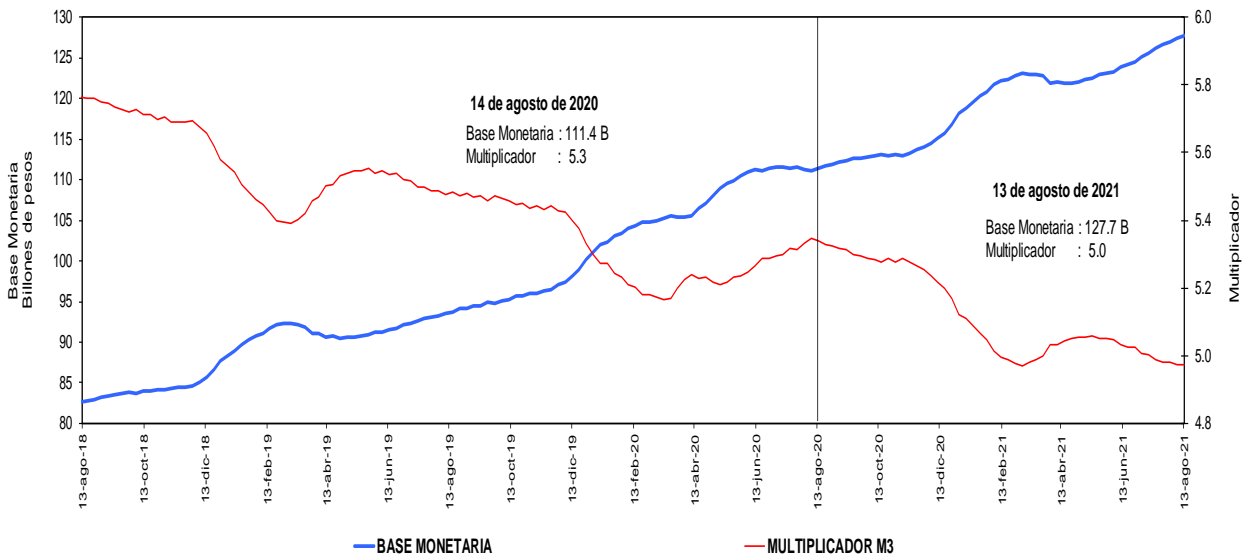

Incluye FDN a partir del corte del 2 de octubre de 2020, tras la emisión de bonos por parte de dicha entidad dirigida al público en general. No contiene los CDT emitidos por Findeter en el marco del Decreto 581 y la Resolución 1357 de 2020 del MHCP.

* A partir de las estadísticas con corte a ago 28 /2020 se excluyeron los CDT y los bonos en poder del Banco de la República, y se reprocesó la serie desde mar 27/2020 hasta la fecha.

Fuentes: Banco de la República y Formato 281 de la Superintendencia Financiera de Colombia.

j. Coeficientes de Efectivo y Reserva
En poder del público
Promedio de orden 13

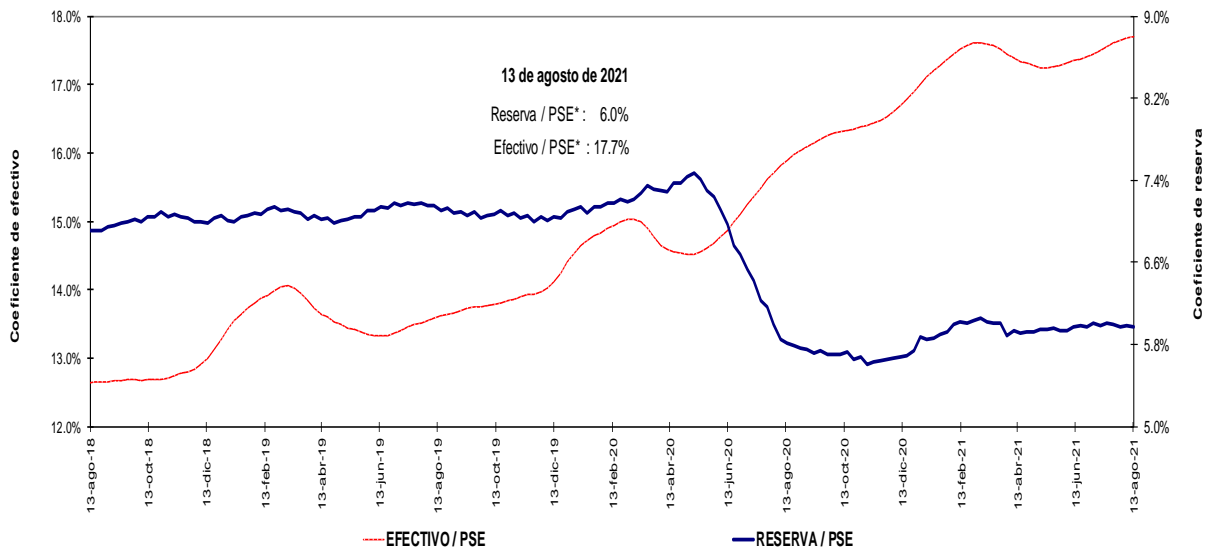

Incluye FDN a partir del corte del 2 de octubre de 2020, tras la emisión de bonos por parte de dicha entidad dirigida al público en general. No contiene los CDT emitidos por Findeter en el marco del Decreto 581 y la Resolución 1357 de 2020 del MHCP.

* A partir de las estadísticas con corte a ago 28 /2020 se excluyeron los CDT y los bonos en poder del Banco de la República, y se reprocesó la serie desde mar 27/2020 hasta la fecha.

Fuentes: Banco de la República y Formato 281 de la Superintendencia Financiera de Colombia.

4. Activos internos del sector financiero y mercado de crédito

Cartera

a. Cartera Bruta M/T del Sistema Financiero por Modalidad de Crédito *

13 de agosto de 2021

(Miles de millones de pesos y porcentajes)

Moneda		Saldo	Participación %	Variaciones										
				Semanal		Últimas 4 semanas		Últimas 13 semanas		Año corrido		Anual		
				Absoluta	%	Absoluta	%	Absoluta	%	Absoluta	%	Absoluta	%	
Legal	Cartera ajustada	510,480	100.0	812	0.2	2,461	0.5	10,233	2.0	17,943	3.6	22,514	4.6	
	Comercial 1/	251,025	49.2	-19	0.0	-367	-0.1	3,406	1.4	7,068	2.9	3,215	1.3	
	Consumo	165,052	32.3	612	0.4	1,786	1.1	4,038	2.5	5,536	3.5	11,201	7.3	
	Hipotecaria ajustada 2/	80,716	15.8	181	0.2	871	1.1	2,573	3.3	5,012	6.6	7,293	9.9	
	Microcrédito	13,687	2.7	38	0.3	170	1.3	216	1.6	327	2.4	806	6.3	
	Memo Item													
	Hipotecaria	77,326	15.2	181	0.2	949	1.2	2,462	3.3	5,194	7.2	7,839	11.3	
	Variaciones Anualizadas				Semanal	Últimas 4 semanas	Últimas 13 semanas	Año Corrido						
	Total cart. ajustada m/l				8.6	6.5	8.4	6.0						
				Comercial	-0.4	-1.9	5.6	4.8						
			Consumo	21.3	15.2	10.4	5.7							
			Hipotecaria	12.4	15.2	13.8	11.0							
			Microcredito	15.6	17.6	6.6	4.0							
Extranjera	Total cartera en M. E.	19,456		-302	-1.5	1,249	6.9	2,433	14.3	4,836	33.1	-995	-4.9	
	Total cartera en M. E. Mill. US\$	5,079		77	1.5	299	6.3	457	9.9	820	19.3	-326	-6.0	
	Variaciones Anualizadas m/e			Semanal	Últimas 4 semanas	Últimas 13 semanas	Año Corrido							
	Expresada en pesos			-55.1	137.0	70.6	59.1							
Expresada en dólares			120.8	120.0	45.9	33.1								
Total	Cartera total ajustada	529,935	100.0	510	0.1	3,710	0.7	12,666	2.4	22,779	4.5	21,519	4.2	
	Comercial	269,813	50.9	-305	-0.1	857	0.3	5,716	2.2	11,684	4.5	2,093	0.8	
	Consumo	165,720	31.3	596	0.4	1,811	1.1	4,161	2.6	5,757	3.6	11,328	7.3	
	Hipotecaria ajustada 2/	80,716	15.2	181	0.2	871	1.1	2,573	3.3	5,012	6.6	7,293	9.9	
	Microcrédito	13,688	2.6	38	0.3	170	1.3	216	1.6	326	2.4	805	6.2	
	Variaciones Anualizadas			Semanal	Últimas 4 semanas	Últimas 13 semanas	Año Corrido							
	Total cart. ajustada m/t			5.1	9.6	10.2	7.4							
				Comercial	-5.7	4.2	8.9	7.5						
				Consumo	20.6	15.4	10.7	5.9						
				Hipotecaria	12.4	15.2	13.8	11.0						
			Microcredito	15.6	17.6	6.6	4.0							

b. Cartera Neta M/T del Sistema Financiero por Modalidad de Crédito*

13 de agosto de 2021

(Miles de millones de pesos y porcentajes)

Total cartera neta ml ajustada 3/	472,211		699	0.1	2,662	0.6	10,467	2.3	16,510	3.6	17,112	3.8
Total cartera en M. E.	19,406		-300	-1.5	1,246	6.9	2,429	14.3	4,817	33.0	-1,045	-5.1
Cartera Neta Ajustada Moneda Total	491,617		399	0.1	3,908	0.8	12,895	2.7	21,327	4.5	16,067	3.4

* No incluye la cartera de las entidades financieras especiales.

1/ Incluye ventas de cartera para manejo a través de derechos fiduciarios y ajustes por leasing operativo

2/ Incluye ajuste por titularización de cartera hipotecaria

3/ A partir de las estadísticas con corte dic 4/2020 no se desagrega la cartera neta por modalidad debido a la inclusión en el formato 281 de la cuenta de provisión general (creada a partir de la C.E 022/2020 de la Superintendencia Financiera de Colombia).

Fuentes: Formato 281 de la Superintendencia Financiera de Colombia, Titularizadora Colombia y cálculos Banco de la República.

c. Cartera bruta en moneda legal
Variaciones anuales (%) de datos semanales

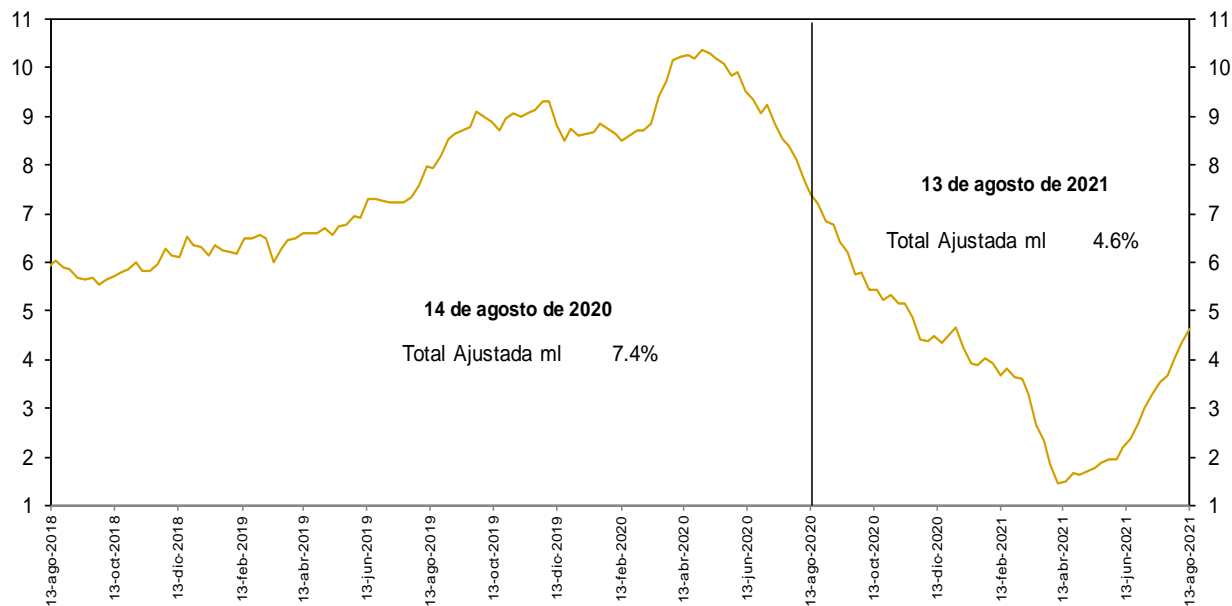

No incluye la cartera de las entidades financieras especiales.

Fuentes: Banco de la República y Formato 281 de la Superintendencia Financiera de Colombia.

d. Cartera bruta en moneda legal por modalidad de crédito
Variaciones anuales (%) de datos semanales

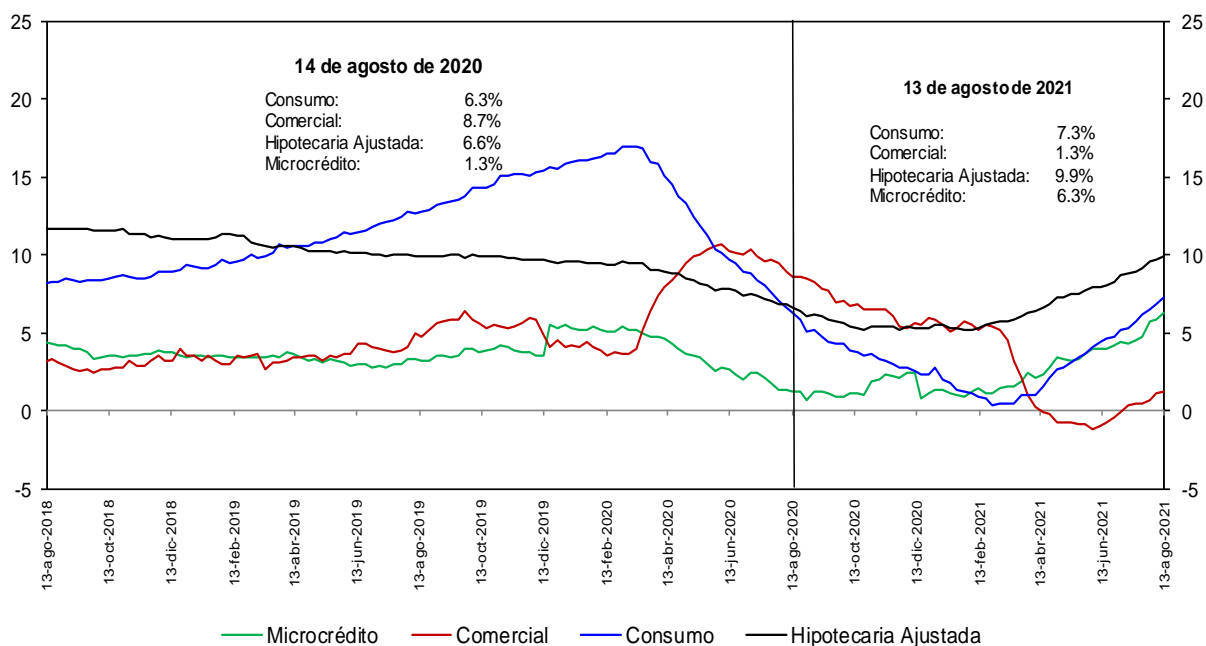

No incluye la cartera de las entidades financieras especiales.

Fuentes: Banco de la República y Formato 281 de la Superintendencia Financiera de Colombia.

e. Cartera bruta en moneda legal por modalidad de crédito
Variaciones anualizadas últimas 13 semanas (%)

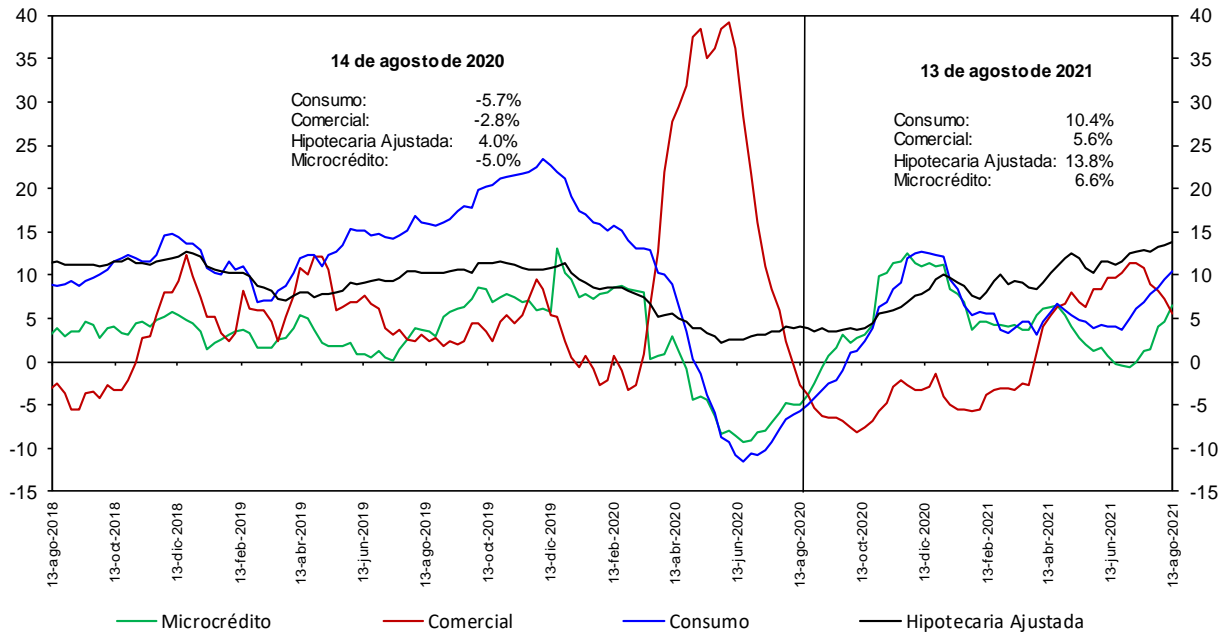

No incluye la cartera de las entidades financieras especiales.

Fuentes: Banco de la República y Formato 281 de la Superintendencia Financiera de Colombia.

h. Cartera moneda extranjera en dólares (%)

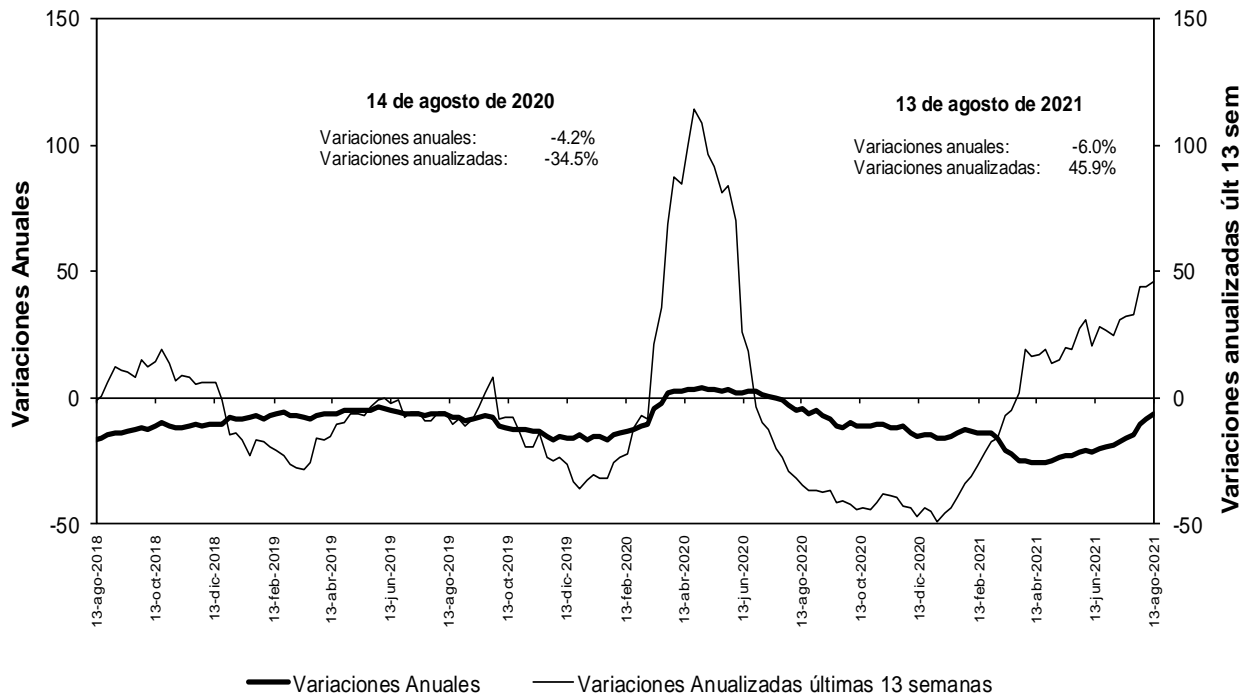

No incluye la cartera de las entidades financieras especiales.

Fuentes: Banco de la República y Formato 281 de la Superintendencia Financiera de Colombia.

n. Bonos emitidos por los establecimientos de crédito -variación anual (%) y saldo (bill.)-

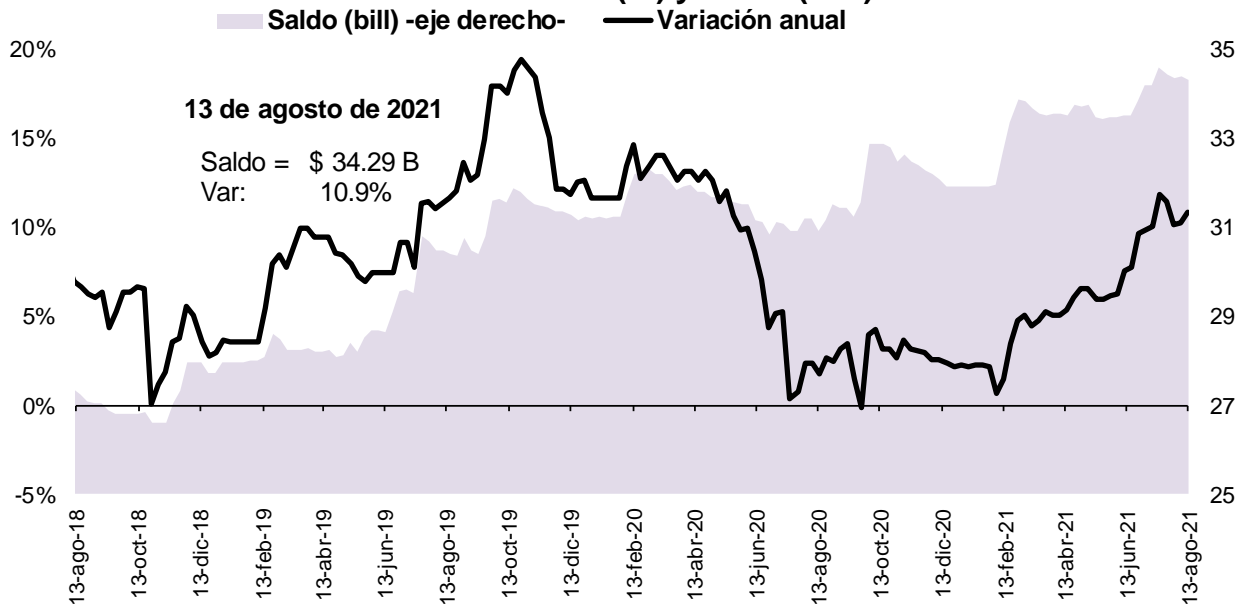

Fuente: Banco de la República, cálculos con información del formato 281 de la Superintendencia Financiera de Colombia

5. Margen de intermediación del sistema financiero

α. Información semanal, Promedio móvil de orden 4

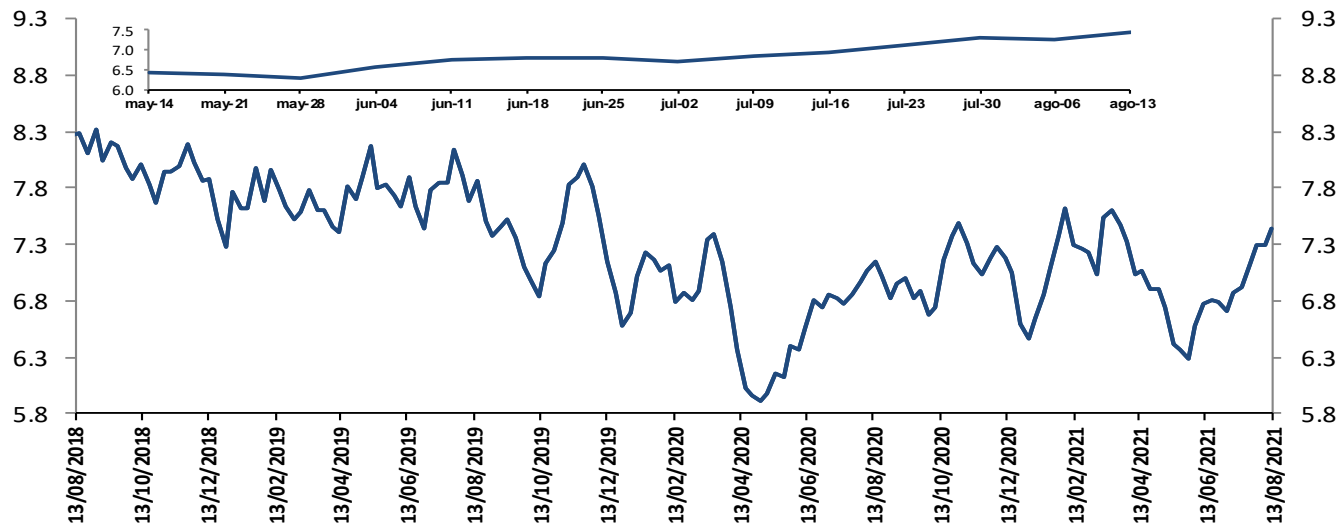

El margen de intermediación se calcula así: $MI = ((1+i_{activa}) / (1+i_{pasiva})) - 1$

Donde i_{activa} es la tasa de colocación total del sistema del BR e i_{pasiva} es la tasa ponderada de captación.

Fuentes: Banco de la República. Cálculos con información de la Superintendencia Financiera de Colombia.

Información semanal, Promedio móvil de orden 4
Margen de intermediación de la cartera comercial

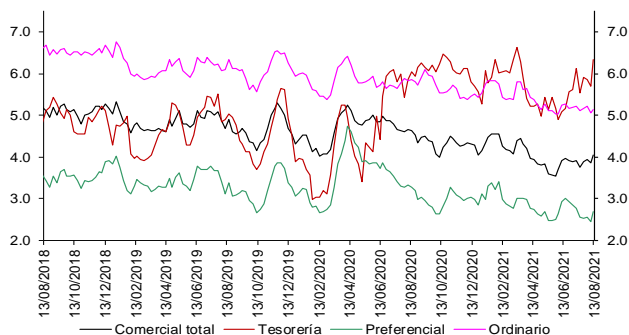

Fuentes: Banco de la República. Cálculos con información de la Superintendencia Financiera de Colombia.

Información semanal - Promedio móvil de orden 4
Spread Tasa Cartera Comercial por plazo vs. TES

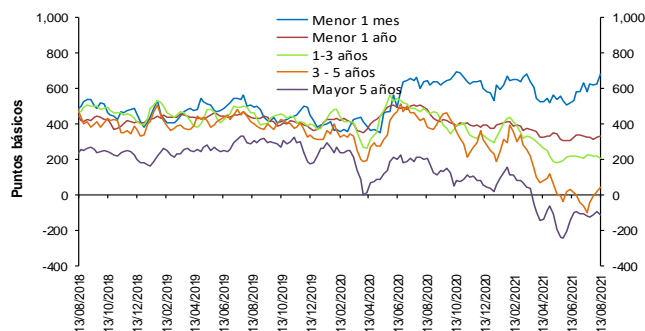

Fuentes: Banco de la República. Cálculos con información de la Superintendencia Financiera de Colombia.

Información semanal, Promedio móvil de orden 4
Margen de intermediación de la cartera consumo

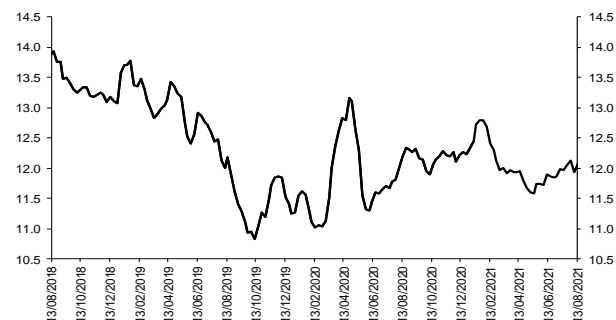

Fuentes: Banco de la República. Cálculos con información de la Superintendencia Financiera de Colombia.

Información semanal - Promedio móvil de orden 4
Spread Tasa Cartera Consumo por plazo vs. TES

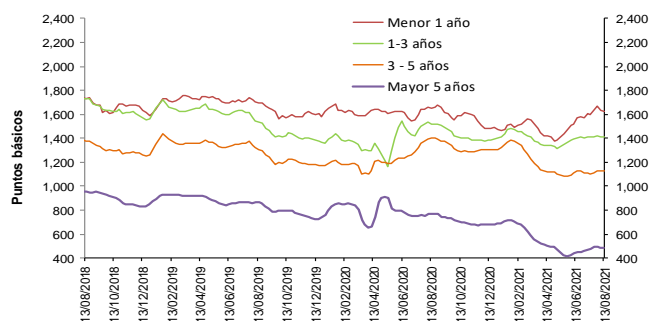

Fuentes: Banco de la República. Cálculos con información de la Superintendencia Financiera de Colombia.

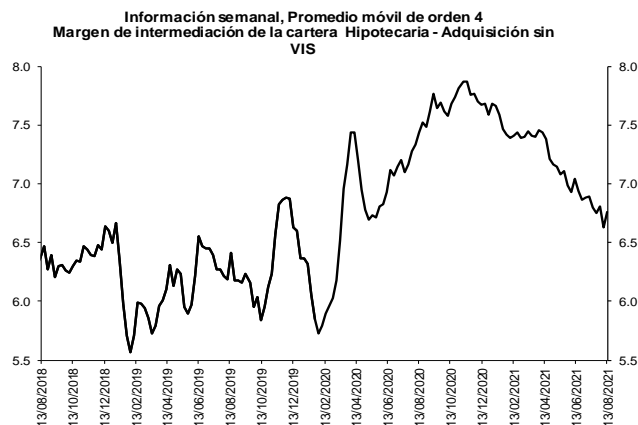

Fuentes: Banco de la República. Cálculos con información de la Superintendencia Financiera de Colombia.

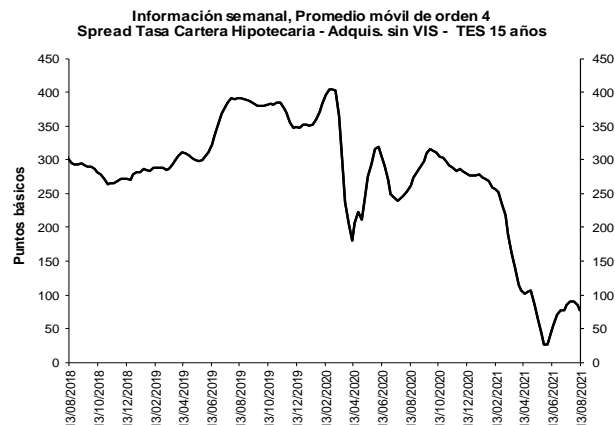

Fuentes: Banco de la República. Cálculos con información de la Superintendencia Financiera de Colombia.

b. Spreads Tasa Cartera Comercial y Consumo por plazo vs. TES (Información semanal - Promedio móvil de orden 4)

	Fecha	Variación (pb)					
		13-ago-21	1 semana	4 semanas	13 semanas	año corrido año completo	
Spread: tasa de interés cartera - tasa TES (puntos básicos)							
Comercial							
Menor a 1 mes	682.3	56.72	99.86	146.41	147.18	39.54	
Menor 1 año	332.6	5.73	6.72	(8.75)	(45.20)	(150.55)	
De 1 - 3 años	208.6	(7.22)	(18.70)	30.35	(88.14)	(260.50)	
De 3 - 5 años	43.8	27.86	144.35	40.85	(187.03)	(335.98)	
Mayor 5 años	(111.9)	(18.47)	4.87	83.53	(128.85)	(318.17)	
Consumo							
Menor 1 año	1,626.2	(6.38)	27.54	212.59	152.63	(25.54)	
De 1 - 3 años	1,408.4	(7.11)	0.38	75.51	8.98	(108.81)	
De 3 - 5 años	1,129.1	1.97	26.12	38.78	(173.65)	(273.75)	
Mayor 5 años	481.9	(7.41)	2.85	44.24	(204.12)	(291.14)	
Vivienda							
Mayor 15 años	77.3	(8.21)	(7.84)	12.96	(199.96)	(185.52)	
Memo Ítem (Información semanal - Promedio móvil de orden 4)							
	Monto semanal	Variación (pb)					
		mm de pesos	1 semana	4 semanas	13 semanas	año corrido año completo	
Tasas Comercial (%)							
Menor a 1 mes	8.5	91	52.55	89.76	153.06	149.23	(34.68)
Menor 1 año	5.8	1,464	3.47	3.04	30.05	(1.93)	(139.36)
De 1 - 3 años	6.3	612	(6.85)	(20.47)	100.26	49.08	(118.25)
De 3 - 5 años	6.1	512	30.72	145.63	92.64	0.34	(136.02)
Mayor 5 años	6.4	388	(11.77)	12.79	86.99	40.55	(188.44)
Tasas Consumo (%)							
Menor 1 año	18.7	20	(8.64)	23.87	251.38	195.90	(14.36)
De 1 - 3 años	18.3	117	(6.74)	(1.39)	145.42	146.20	33.44
De 3 - 5 años	17.0	641	4.83	27.40	90.56	13.73	(73.80)
Mayor 5 años	12.3	1,141	(0.71)	10.78	47.70	(34.72)	(161.41)
Tasas Vivienda (%)							
Mayor 15 años	8.9	407	0.50	3.06	0.26	(52.88)	(135.28)
Tasas Tes (%)							
Menor a 1 mes	1.7	n.a	(4.17)	(10.10)	6.65	2.05	(74.22)
Menor a 1 año	2.4	n.a	(2.26)	(3.68)	38.80	43.27	11.18
De 1 a 3 años	4.2	n.a	0.37	(1.76)	69.90	137.22	142.24
De 3 a 5 años	5.7	n.a	2.86	1.28	51.79	187.37	199.96
Mayor a 5 años	7.5	n.a	6.70	7.92	3.46	169.40	129.73
Mayor a 15 años	8.2	n.a	8.70	10.90	(12.69)	147.08	50.23

Fuentes: Banco de la República. Cálculos con información de la Superintendencia Financiera de Colombia.

6. Inversiones

a. Inversiones Netas de los Establecimientos de Crédito 1/ (Miles de millones de pesos y porcentajes)

(Miles de millones de pesos)	Saldo a 13/08/2021	VARIACIONES									
		SEMANTAL		ÚLTIMAS 4 SEMANAS		ÚLTIMAS 13 SEMANAS		AÑO CORRIDO		ANUAL	
		ABS	%	ABS	%	ABS	%	ABS	%	ABS	%
A. Moneda Legal	135,509	-1,112	-0.8	1,045	0.8	3,263	2.5	9,405	7.5	19,818	17.1
B. Moneda Extranjera	45,754	-448	-1.0	216	0.5	2,855	6.7	3,305	7.8	-852	-1.8
C. TOTAL (A+B=C)	181,263	-1,560	-0.9	1,261	0.7	6,117	3.5	12,709	7.5	18,966	11.7
ITEM DE MEMORANDO											
Moneda Extranjera - En millones US\$ 2/	11,945	247	2.1	-12	-0.1	297	2.5	-421	-3.4	-374	-3.0
TASA REPRESENTATIVA DE MERCADO	3,830	-119	-3.0	22	0.6	147	4.0	398	11.6	47	1.2

b. Inversiones de los Establecimientos de Crédito en ML 1/

(Miles de millones de pesos)	Saldo a 13/08/2021	VARIACIONES									
		SEMANTAL		ÚLTIMAS 4 SEMANAS		ÚLTIMAS 13 SEMANAS		AÑO CORRIDO		ANUAL	
		ABS	%	ABS	%	ABS	%	ABS	%	ABS	%
INVERSIONES NETAS	135,509	-1,112	-0.8	1,045	0.8	3,263	2.5	9,405	7.5	19,818	17.1
A. Establecimientos de crédito	135,509	-1,112	-0.8	1,045	0.8	3,263	2.5	9,405	7.5	19,818	17.1
Inversiones Brutas	135,642	-1,112	-0.8	1,052	0.8	3,271	2.5	9,410	7.5	19,827	17.1
a) Títulos de deuda:	97,955	-1,267	-1.3	-606	-0.6	730	0.8	6,430	7.0	14,207	17.0
Título de Tesorería - TES	70,662	-1,115	-1.6	-1,044	-1.5	389	0.6	4,966	7.6	12,731	22.0
Otros Títulos de deuda pública	14,773	-246	-1.6	205	1.4	468	3.3	793	5.7	233	1.6
Otros emisores Nacionales	12,480	77	0.6	216	1.8	-145	-1.2	654	5.5	1,224	10.9
Emisores Extranjeros	41	17	72.8	18	76.6	18	77.5	18	76.2	19	92.0
b) Instrumentos de patrimonio	6,062	145	2.5	86	1.4	82	1.4	-549	-8.3	599	11.0
c) Otras inversiones 2/	31,625	10	0.0	1,573	5.2	2,459	8.4	3,528	12.6	5,022	18.9
Deterioro	133	0	0.1	7	5.9	9	7.0	5	3.8	9	7.1

c. Inversiones de los Establecimientos de Crédito en ME 1/

(Miles de millones de pesos)	Saldo a 13/08/2021	VARIACIONES									
		SEMANTAL		ÚLTIMAS 4 SEMANAS		ÚLTIMAS 13 SEMANAS		AÑO CORRIDO		ANUAL	
		ABS	%	ABS	%	ABS	%	ABS	%	ABS	%
INVERSIONES NETAS	45,754	-448	-1.0	216	0.5	2,855	6.7	3,305	7.8	-852	-1.8
A. Establecimientos de crédito	45,754	-448	-1.0	216	0.5	2,855	6.7	3,305	7.8	-852	-1.8
Inversiones Brutas	45,754	-448	-1.0	216	0.5	2,855	6.7	3,305	7.8	-852	-1.8
a) Títulos de deuda:	2,370	-98	-4.0	-367	-13.4	960	68.1	-1,635	-40.8	-1,803	-43.2
Título de Tesorería - TES	0	0	--	0	--	0	--	0	--	0	--
Otros Títulos de deuda pública	1,279	-44	-3.3	148	13.1	426	50.0	-55	-4.2	202	18.8
Otros emisores Nacionales	285	-9	-3.1	37	15.1	32	12.8	79	38.4	97	51.3
Emisores Extranjeros	806	-45	-5.3	-552	-40.7	502	164.7	-1,658	-67.3	-2,101	-72.3
b) Instrumentos de patrimonio	109	-4	-3.1	7	6.9	15	15.7	31	40.1	37	51.9
c) Otras inversiones 2/	43,275	-346	-0.8	576	1.3	1,880	4.5	4,908	12.8	914	2.2
Deterioro	0	0	-3.0	0	0.6	0	4.0	0	11.6	0	1.2

1/ Incluye FDN, a partir de octubre 2 de 2020

2/ Incluye inversiones en subsidiarias y filiales, en asociadas, en negocios y operaciones conjuntas y en derechos fiduciarios. Incluye ajustes por reclasificación entre monedas nacional y extranjera.

Fuentes: Formato 281 de la Superintendencia Financiera de Colombia y cálculos Banco de la República.

8. Activos externos netos y el mercado cambiario

a. Reservas Internacionales

RESERVAS INTERNACIONALES ^{1/} (Millones de dólares)

Concepto	2020	2021		
	Acum Año dic 31	Acum Año jul 30	Acum Año** ago 20	Acum mes** ago 20
SALDO				
I. Reservas Internacionales Brutas *	59,039	58,886	58,689	
II. Pasivos de Corto Plazo	9	7	7	
III. Reservas Internacionales Netas (I-II) *	59,031	58,878	58,682	
VARIACIÓN				
I. Reservas Internacionales Brutas	5,865	-154	-350	-197
Pasivos de Corto Plazo	2	-1	-2	-0
II. Reservas Internacionales Netas	5,864	-152	-349	-196
Causaciones, Valuaciones y Provisiones (deterioro)	484	-541	-768	-227
Pasivos con Residentes	-0	0	0	0
Opciones call por ejercer	0	0	0	0
MEMO - ITEM				
Saldo Reservas internacionales brutas sin FLAR *	58,500	58,317	58,120	
Saldo Causaciones, Valuaciones y Provisiones (deterioro)	941	400	173	
Saldo Pasivos con Residentes	0	0	0	
Saldo Opciones call por ejercer	0	0	0	

* Para efectos de reporte al FMI se excluyen los aportes al Fondo Latinoamericano de Reservas FLAR del saldo de reservas internacionales, sin embargo, en la información contable del Banco de la República los aportes al FLAR continúan formando parte de los activos de reservas.

1/ A partir del 4 de junio de 2019 los recursos en dólares del Gobierno en el Banco de la República se registran en cuentas diferentes a las de las reservas internacionales, y a partir del 17 de diciembre de 2019, la totalidad de los recursos en moneda extranjera del Gobierno en el Banco de la República se contabilizan por fuera del balance del Banco, por tanto no hacen parte de las reservas internacionales.

En 2020 el Banco de la República aumentó las reservas internacionales mediante la compra de USD 3.500 m al Gobierno Nacional (USD 2000 m el 4 de mayo y USD 1.500 m el 2 de diciembre).

** Cifras provisionales.

Fuente: Banco de la República

10. Mercados Financieros

a. Evolución durante la semana

Durante la semana, la percepción del riesgo medida a través del VIX aumentó 20,13% pasando de 15,45 a 18,56. Los precios del petróleo tuvieron un comportamiento negativo: la referencia WTI disminuyó 8,94%, al pasar de USD 68,44 a USD 62,32, mientras que el Brent disminuyó 7,66% pasando de USD 70,59 a USD 65,18.

Estados Unidos:

- Las ventas al por menor en julio cayeron 1,1% m/m (ant: 0,6%; esp: -0,3%).
- La producción industrial en julio aumentó 0,9% m/m (ant: 0,4%; esp: 0,5%).
- Jerome Powell, presidente de la Reserva Federal, en un discurso con estudiantes dijo que el arsenal de herramientas de la Reserva Federal tiene limitaciones, que el Covid 19 se quedará por un tiempo y que la dinámica de la economía no regresará a niveles pre-pandemia.
- La Reserva Federal publicó las minutas de la reunión de julio en las que se reveló que los miembros concuerdan con que ya lograron su meta de inflación. Sin embargo, hay una división sobre si iniciar la reducción del programa de compra de activos a finales de 2021 o a principios de 2022.
- El presidente de la Reserva Federal de San Luis, James Bullard, dijo que preferiría que la reducción del programa de compra de activos finalice en el primer trimestre de 2022, y que en el cuarto trimestre de 2022 inicie el aumento de tasas.
- Las peticiones semanales de subsidio de desempleo se ubicaron en 348 mil (ant: 375 mil; esp: 364 mil).
- El presidente de la Reserva Federal de Dallas, Robert Kaplan, dijo en una entrevista que está vigilando de cerca el impacto económico de la variante delta del coronavirus, y que posiblemente deberá ajustar su panorama económico, en caso de que esta genere un impacto fuerte sobre la recuperación.

Asia:

- En Japón, el PIB del segundo trimestre del año aumentó 0,3% t/t (ant: -1%; esp: 0,1%).

- En Japón, la producción industrial en julio aumentó 23% a/a (ant: 22,6%).
- En Japón, la inflación en julio se ubicó en -0,3% a/a (ant: 0,2%; esp: -0,4%).
- Japón amplió el estado de emergencia vigente en Tokio y otras prefecturas hasta el 12 de septiembre.
- En China, las ventas al por menor en julio crecieron 8,5% a/a (ant: 12,1%; esp: 10,9%).
- En China, la producción industrial en julio aumentó 6,4% a/a (ant: 8,3%; esp: 7,9%).
- En China, el regulador de valores emitió un borrador de reglas destinadas a abordar la competencia desleal y el manejo de datos críticos por parte de las empresas del sector tecnológico. Las medidas se formularon después de que el presidente de la Comisión de Bolsa y Valores de EE. UU. advirtió sobre los riesgos de invertir en empresas chinas.
- En su junta del 20 de agosto, el Banco Popular de China decidió mantener la 1-Year Loan Prime Rate y la 5-Year Loan Prime Rate en 3,85% y 4,65%, respectivamente, en línea con lo esperado por el mercado.

Europa:

- En el Reino Unido, la tasa de desempleo ILO a 3 meses en junio se ubicó en 4,7% (ant: 4,8%; esp: 4,8%).
- En el Reino Unido, la inflación en julio se ubicó en 0% m/m (ant: 0,5%; esp: 0,2%).
- En Reino Unido, las ventas al por menor en julio disminuyeron 2,5% m/m (ant: 0,5%; esp: 0,2%).
- En la Unión Europea, el PIB del segundo trimestre del año aumentó 13,6% a/a (ant: 13,7%; esp: 13,7%).
- En la Unión Europea, la inflación en julio se ubicó en -0,1% m/m (ant: -0,1%; esp: -0,1%).

América:

- En Canadá, la inflación en julio se ubicó en 0,6% m/m (ant: 0,3%; esp: 0,3%).
- En Canadá, las ventas al por menor en junio crecieron 4,2% m/m (ant: -2,1%; esp: 4,5%).
- En Perú, la actividad económica en junio aumentó 23,5% a/a (ant: 47,8%).
- En Perú, la tasa de desempleo de Lima en julio se ubicó en 9,4% m/m (ant: 10,3%).
- En Colombia, la actividad económica en junio aumentó 14,5% a/a (ant: 13,6%; esp: 14,6%).
- En Colombia, el PIB del segundo trimestre del año decreció 2,4% t/t, pero aumentó 17,6% a/a (ant: 2,9% t/t y 1,1% a/a; esp: -1,2% t/t y 18,5% a/a).
- En Chile, el PIB anualizado del segundo trimestre aumentó 18,1% (ant: 0,3%; esp: 17,4%).
- En Argentina, el índice de actividad económica en junio se ubicó en 2,5% m/m (ant: -2%; esp: 2%).

b. Tasas de interés de Bancos Centrales

	Tasa de interés vigente			
	Actual (a) 20 de agosto	Semana anterior 13 de agosto	4 sem atrás 20 de julio	Un año atrás
Estados Unidos	0 - 0.25	0 - 0.25	0 - 0.25	0 - 0.25
Zona Euro	0.00	0.00	0.00	0.00
Japón	-0.10	-0.10	-0.10	-0.10
Reino Unido	0.10	0.10	0.10	0.10
Canadá	0.25	0.25	0.25	0.25
Brasil	5.25	5.25	4.25	2.00
México	4.50	4.50	4.25	4.50
Colombia	1.75	1.75	1.75	2.25
Chile	0.75	0.75	0.75	0.50
Argentina	38.00	38.00	38.00	38.00
Perú	0.50	0.50	0.25	0.25
Australia	0.10	0.10	0.10	0.25
Nueva Zelanda =	0.25	0.25	0.25	0.25
Malasia	1.75	1.75	1.75	1.75
Sudáfrica	3.50	3.50	3.50	3.50
Turquía	19.00	19.00	19.00	8.25
India	4.00	4.00	4.00	4.00
Rusia	6.50	6.50	5.50	4.25
China =	4.35	4.35	4.35	4.35
Suiza	-1.25 - -0.25	-1.25 - -0.25	-1.25 - -0.25	-1.25 - -0.25
Indonesia =	3.5	3.5	3.50	4.00
Noruega =	0	0	0.00	0.00

*El BCRA anunció el 28/09/2018 que el crecimiento de la base monetaria será nulo hasta junio del 2019. Por tanto, esta tasa es calculada diariamente como el promedio de las tasas negociadas de las LELIQ con las entidades financieras.

Fuente: Bloomberg

c. Inflación observada y expectativas de inflación

	Tasa actual y meta de inflación			Encuesta de expectativas de inflación anual a diciembre del 2021			
	20 de agosto			BLOOMBERG		BANCOS CENTRALES	
	Inflación (b)	Tasa de interés real [(1+a)/(1+b)]-1	Meta de Inflación 2021	Fecha de la encuesta	Resultado	Fecha realización de la encuesta	Resultado
Estados Unidos (jul)	5.4	-4.89	2.00	20/08/2021	4.20	-	-
Zona Euro (jul)	2.2	-2.15	2.00	20/08/2021	2.00	jul-21	1.90
Japón (jul) ↑	-0.3	0.20	2.00	20/08/2021	0.10	-	-
Reino Unido (jul) ↓	2	-1.86	2.00	20/08/2021	2.10	may-21	2.40
Canadá (jul) ↑	3.7	-3.33	1,00 - 3,00	20/08/2021	2.80	-	-
Brasil (jul)	8.99	-3.43	2,25 - 5,25	20/08/2021	6.72	ago-21	7.11
México (jul)	5.81	-1.24	3.00	20/08/2021	5.20	jul-21	5.94
Colombia (jul)	3.97	-2.14	2,00 - 4,00	20/08/2021	3.00	ago-21	4.21
Chile (jul)	4.54	-3.63	2,00 - 4,00	20/08/2021	3.60	ago-21	4.20
Argentina (jul)	51.8	-9.09	12,00- 17,00	20/08/2021	47.95	jul-21	48.20
Perú (jul)	3.81	-3.19	1,00 - 3,00	20/08/2021	2.65	jul-21	3.10
Australia (jun)	3.8	-3.56	2,00 - 3,00	20/08/2021	2.15	jun-21	4.40
Nueva Zelanda (jun)	3.3	-2.95	1,00 - 3,00	20/08/2021	2.40	ago-21	3.02
Malasia (jun)	3.4	-1.60	-	20/08/2021	2.50	-	-
Sudáfrica (jul) ↓	4.6	-1.05	3,00 - 6,00	20/08/2021	4.40	jul-21	4.20
Turquía (jul)	18.95	0.04	3,00 - 7,00	20/08/2021	16.20	ago-21	16.10
India (jul)	5.59	-1.51	2,00 - 6,00	20/08/2021	-	-	-
Rusia (jul)	6.46	0.04	4.00	20/08/2021	5.85	-	-
China (jul)	1	3.32	3.00	20/08/2021	1.50	-	-
Irlanda (jul)	2.2	-2.15	<2	20/08/2021	1.50	-	-
Portugal (jul)	1.47	-1.45	<2	20/08/2021	-	-	-
Grecia (jul)	1.351	-1.33	<2	20/08/2021	-	-	-
Suiza (jul)	0.7	-0.94	<2	20/08/2021	-	-	-
Indonesia (jul)	1.52	1.95	2,50 - 4,50	20/08/2021	1.88	-	-
Noruega (jul)	3	-2.91	2.00	20/08/2021	2.80	-	-

Fuente: Bloomberg

d. Tasas de los mercados monetarios internacionales

	Plazo	Tasa actual (a) 20 de agosto	Semana anterior (b) 13 de agosto	4 sem atrás	30 de diciembre de 2020	Un año atrás	Variación p.b. última semana (a-b)
FEDERAL FUND	1 Día	0.09	0.10	0.10	0.09	0.09	-1.0
LIBOR	1Día	0.08	0.08	0.09	0.09	0.08	0.0
LIBOR	1 Semana	0.08	0.09	0.09	0.09	0.11	-0.4
LIBOR	1 Mes	0.09	0.09	0.09	0.14	0.18	-0.7
LIBOR	3 Meses	0.13	0.12	0.14	0.24	0.26	0.4
EUR LIBOR	1 Día	-0.59	-0.59	-0.59	-0.59	-0.58	-0.1
EUR LIBOR	1 Semana	-0.58	-0.58	-0.58	-0.57	-0.56	0.0
EUR LIBOR	1 Mes	-0.58	-0.58	-0.58	-0.59	-0.55	0.0
EUR LIBOR	3 Meses	-0.56	-0.56	-0.56	-0.57	-0.51	0.3

Fuente: Bloomberg

Federal fund rate: Tasa interbancaria overnight a la cual los bancos miembros de sistema de la Reserva Federal de los Estados Unidos se prestan el exceso de reservas sin exigir garantía como contrapartida.

Libor: Tasa de interés interbancaria que se aplica en el mercado de capitales de Londres. Esta tasa se construye a partir de las cotizaciones (punta de oferta) que presentan los bancos con mejor calidad crediticia a las 11:00 a.m. hora en Londres, para los diferentes plazos. En el documento se presenta la tasa de referencia para transacciones en dólares. EUR libor: Tasa de interés interbancaria para las transacciones en Euros que se aplica en el mercado de capitales de Londres. Esta tasa se construye a partir de las cotizaciones (punta de oferta) que presentan los bancos con mejor calidad crediticia a las 11:00 a.m. hora en Londres, para los diferentes plazos.

e. Bonos del tesoro americano

BONOS DEL TESORO AMERICANO ^{1/}	Tasa actual (a) 20 de agosto	Semana anterior (b) 13 de agosto	4 sem atrás	30 de diciembre de 2020	Un año atrás	Variación p.b. última semana (a-b)
0.25	0.04	0.05	0.04	0.07	0.09	-0.25
0.5	0.05	0.05	0.05	0.09	0.11	-0.30
2	0.23	0.21	0.20	0.12	0.14	1.7
5	0.78	0.77	0.69	0.37	0.27	0.9
10	1.26	1.28	1.22	0.93	0.65	-2.2
30	1.87	1.93	1.88	1.66	1.38	-6.0

^{1/} Bonos genéricos de Bloomberg

Fuente: Bloomberg

f. Spread de deuda soberana*

EMBI (Emerging Market Bond Index) ^{1/}	Spread actual (a) 20 de agosto	Semana anterior (b) 13 de agosto	4 sem atrás 20 de julio	30 de diciembre de 2020	Un año atrás	Variación última semana (a-b)	Variación porcentual última semana (a/b)-1
Plus soberanos	366	362	370	338	402	4	1.1%
Colombia	286	279	268	206	249	7	2.5%
Argentina	1598	1566	1606	1373	2158	32	2.0%
Brasil	297	283	279	251	330	14	4.9%
México	369	359	363	373	472	10	2.8%
Perú	185	188	169	136	151	-3	-1.6%
Venezuela	28316	28419	26876	25490	33842	-103	-0.4%
Turquía	478	476	482	444	633	2	0.4%
Sudáfrica	355	344	346	378	505	11	3.2%

^{1/} Bonos genéricos de Bloomberg

Fuente: Bloomberg

EMBI plus: Emerging Markets Bond Index – Embi + - es un índice creado por JP Morgan que mide los retornos totales de los instrumentos de deuda externa de los países emergentes, incluyendo bonos Brady en dólares y en otras monedas, préstamos, Eurobonos e instrumentos de deuda local denominados en dólares. Este indicador está concentrado en instrumentos de las tres principales economías de Latinoamérica (Brasil, México y Argentina) con una ponderación de 68%, dejando el resto para los otros países Latinoamericanos. Para el desarrollo de este informe, se considera el spread de dicho portafolio EMBI, sobre la curva cero cupón de los treasuries. EMBI plus país: Emerging Markets Bond Index (Embi +) calculado bajo los mismos criterios del EMBI PLUS considerando únicamente los títulos del respectivo país. Para el desarrollo de este informe, se considera el spread de dicho portafolio EMBI, sobre la curva cero cupón de los treasuries

*A partir del 01/10/2018 los tickers de Bloomberg de Colombia, México, Brasil, Argentina y Perú corresponden a ELI GCOL index, ELI GMXN index y ELI GBRL index, ELI GARL index y ELI GPER index, respectivamente

g. TED (Libor 3 Meses –T-bills 3 Meses)*

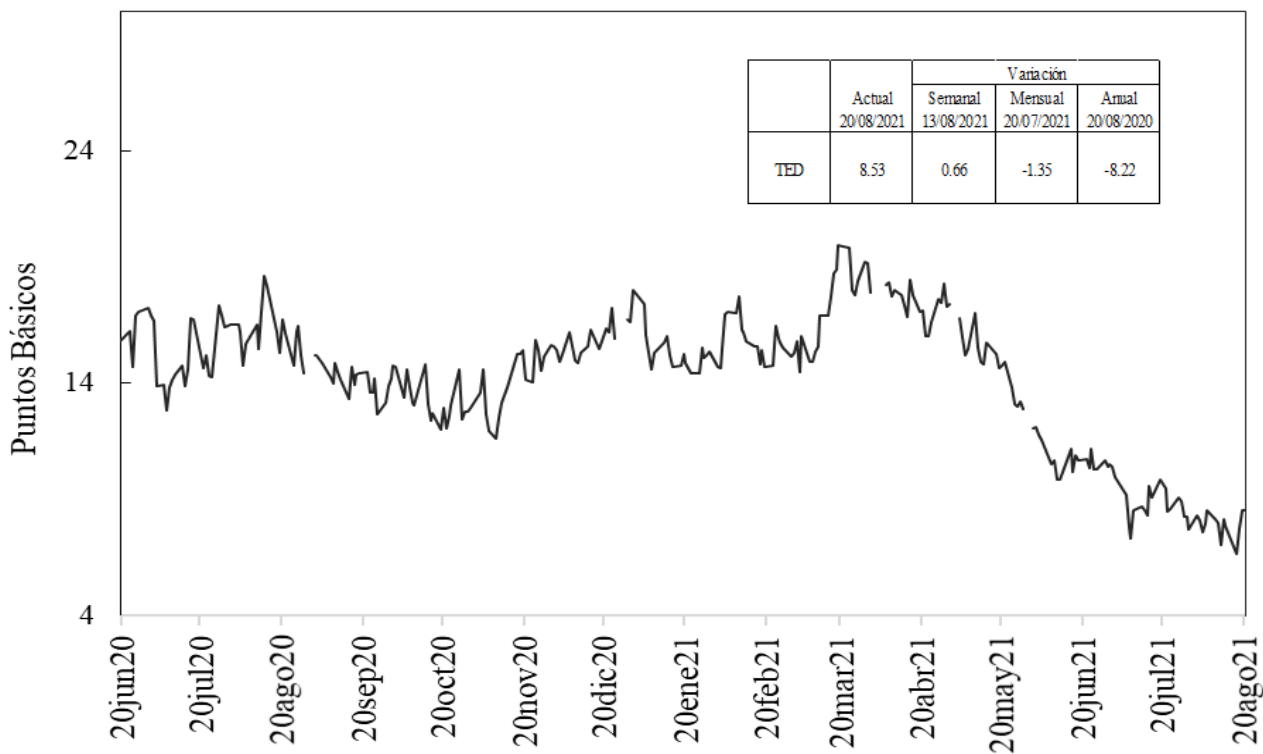

Fuente: Bloomberg, DOAM.

h. Embi plus, embi Colombia, CDS, coeficientes de aversión al riesgo y yankees

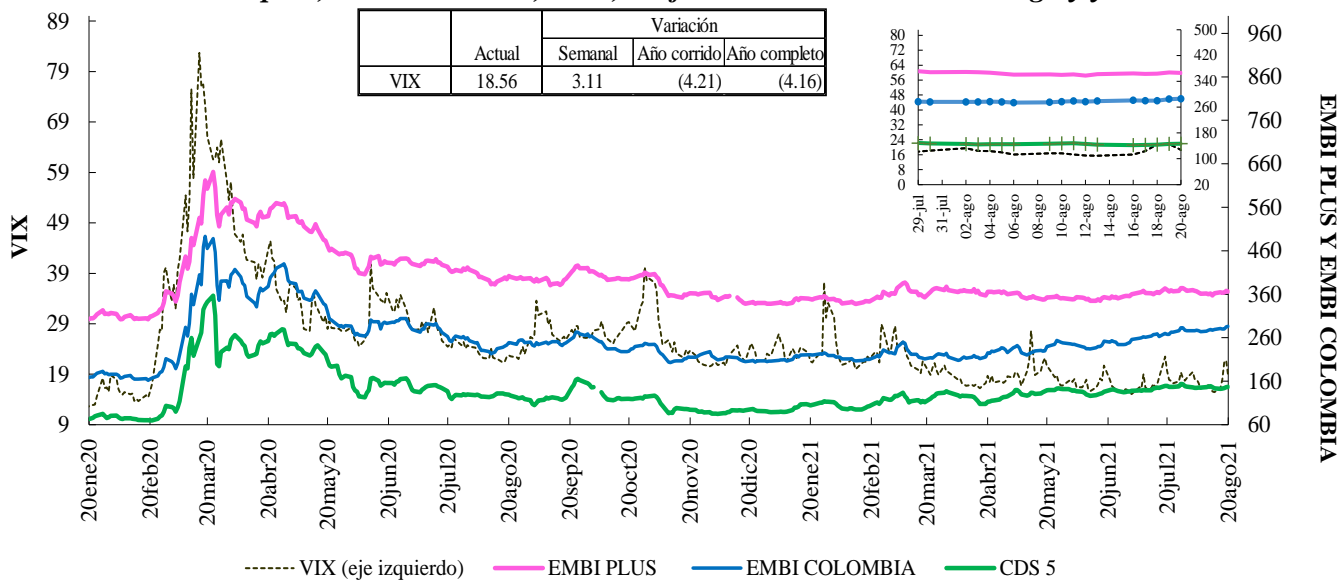

Fuente: Bloomberg, DOAM.

VIX: Índice de volatilidad del "Chicago Board Options Exchange SPX", que refleja la volatilidad implícita en las opciones sobre las acciones que componen el S&P 500.

Se utiliza como un indicador que mide la aversión al riesgo de los inversionistas, la variación se presenta en términos absolutos.

*El ticker del EMBI de Colombia en Bloomberg corresponde a ELI GCOL index.

EMBI-CDS 1-CDS 10-CDS 5

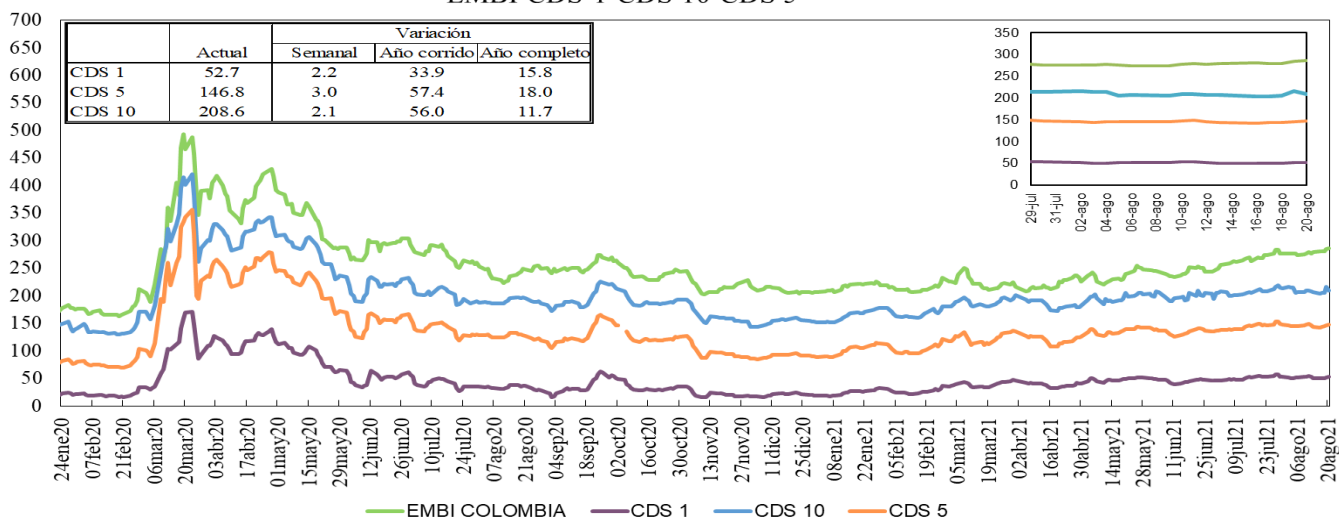

Fuente: Bloomberg, DOAM.

Credit Default Swap América Latina-5 años

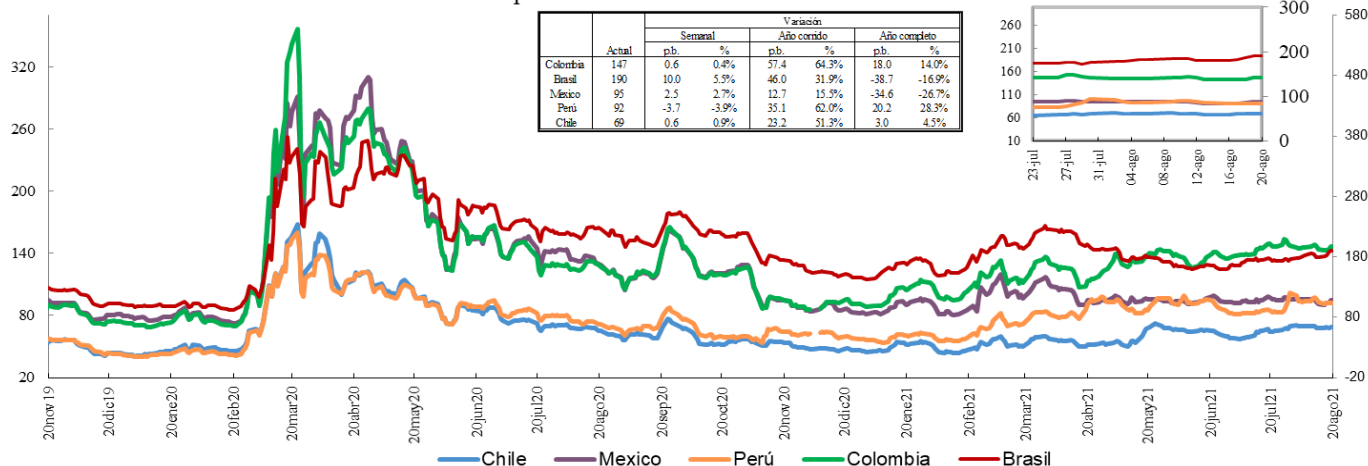

*En la gráfica y el zoom, el eje de la derecha corresponde al eje de Brasil.

Fuente: Bloomberg, DOAM.

Credit Default Swap otros países - 5 años

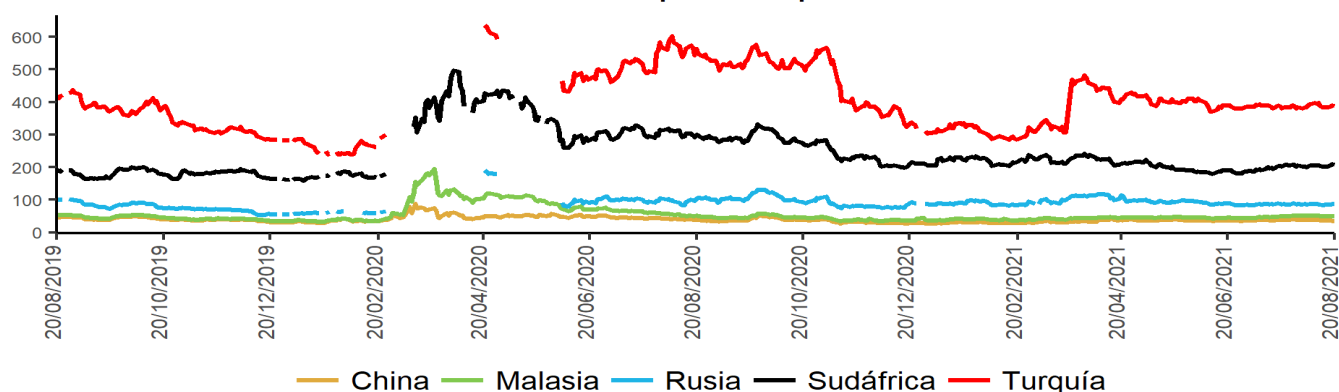

Fuente: Bloomberg, DOAM.

*El ticker del EMBI de Colombia en Bloomberg corresponde a ELI GCOL index.

Un Credit Default Swap (CDS) es un instrumento financiero por medio del cual se negocia el riesgo crediticio de un bono. El tenedor paga una prima (puntos básicos sobre el valor nominal del bono) a la entidad que ofrece el CDS a cambio de que esta responda por un valor nominal en caso que el emisor haga default. La valoración de un CDS se hace en puntos básicos sobre el valor nominal del bono y tiene una relación directa con el nivel de aversión al riesgo de los inversionistas. Es decir, entre mas alta sea la probabilidad de default, mayor será el valor del CDS y viceversa.

*Los datos de CDS para Turquía y Rusia están disponibles hasta el 13 de marzo del 2020. Por disponibilidad de los datos la serie se retoma desde el 20/04/2020. Para Sudáfrica los datos están disponibles hasta el 25 de Febrero del 2020 y la serie se retoma desde el 10 de Marzo del 2020

i. Índices Accionarios

País	Índices accionarios	Nivel actual 20 de agosto	Diferencia			
			Semanal 13 de agosto	4 sem atrás 20 de julio	30 de diciembre de 2020	Un año atrás
EE UU	DOW JONES	35'120	-1.11%	1.8%	15.5%	26.6%
EE UU	S&P500	4'442	-0.59%	2.7%	19.0%	31.2%
EE UU	NASDAQ	14'715	-0.73%	1.5%	14.3%	30.6%
Zona Euro	Euro Stoxx 50	4'148	-1.94%	4.8%	16.1%	26.7%
Alemania	DAX	15'808	-1.06%	3.9%	15.2%	23.2%
Argentina	MERVAL	67'822	-2.48%	7.0%	32.4%	42.1%
México	MEXBOL	51'414	-0.15%	4.4%	15.0%	32.8%
Brasil (Sao Paulo)	IBOV	118'053	-2.59%	-5.9%	-0.8%	16.3%
Chile	IPSA	4'347	-1.24%	1.3%	4.1%	9.3%
Venezuela	IBVC	6'581	9.04%	14.8%	-99.5%	-98.7%
Perú	IGBVL	15'532	-7.39%	-15.7%	-25.9%	-15.4%
Colombia	MSCI COLCAP*	1'327	4.58%	7.2%	-7.7%	13.0%
Japón	NKY	27'013	-3.45%	-1.4%	-1.6%	18.1%
China	SHANGAI SE	3'427	-2.53%	-3.1%	0.4%	1.9%

* A partir del 28 de mayo se toma la información del MSCI COLCAP, antes de esto corresponde al índice COLCAP.

Fuente: Bloomberg.

j. Comportamiento de tasas de cambio

i) Depreciación de las principales monedas frente al Dólar Americano

TASAS DE CAMBIO Frente al dólar	Tasa Indirecta 20 de agosto	Tasa Directa 20 de agosto	Depreciación de las diferentes monedas frente al Dólar					
			Semanal 13 de agosto	4 semanas atrás	30 de diciembre de 2020	Un año atrás	Dos años atrás	Tres años atrás
Euro	1.1699	0.85	0.84%	0.7%	5.1%	1.4%	-5.1%	-1.9%
Libra	1.3623	0.73	1.78%	0.0%	0.0%	-3.0%	-10.7%	-6.1%
AUD	0.7132	1.40	3.33%	2.8%	7.8%	0.8%	-5.0%	2.9%
NZD	0.6835	1.46	3.03%	1.2%	5.4%	-4.4%	-6.1%	-2.8%
CAD	0.7800	1.28	2.45%	1.1%	0.5%	-2.8%	-3.7%	-1.7%
Yen	0.0091	109.79	0.18%	-0.1%	6.4%	3.8%	3.3%	-0.3%
NOK	0.1108	9.0	2.59%	0.2%	5.7%	1.2%	0.5%	6.9%

Fuente: Bloomberg.

ii) Depreciación de monedas de países emergentes frente al Dólar Americano (tasas de cierre)

TASA DE CAMBIO Países Emergentes	Tasa actual 20 de agosto	Depreciación de las diferentes monedas frente al Dólar					
		Semanal 13 de agosto	4 sem atrás 20 de julio	30 de diciembre de 2020	Un año atrás	Dos años atrás	Tres años atrás
Colombia	3'875.52	1.19%	0.9%	12.9%	2.2%	13.3%	29.6%
Argentina	97.32	0.21%	1.0%	15.7%	32.4%	77.8%	224.4%
Brasil	5.38	2.52%	3.0%	3.6%	-3.2%	32.7%	35.5%
Venezuela*	4'117'979.38	0.17%	16.13%	287.7%	1269.0%	NA	NA
Perú	4.11	0.91%	4.2%	13.7%	15.0%	21.6%	24.3%
México	20.37	2.44%	1.0%	2.3%	-7.7%	3.0%	7.1%
Chile	786.67	1.40%	3.7%	10.5%	-0.2%	10.7%	17.6%
Turquía	8.50	-0.33%	-0.9%	15.1%	16.4%	48.2%	39.7%
India	74.39	0.20%	-0.3%	1.5%	-0.8%	3.7%	6.5%
Sudáfrica	15.30	3.80%	4.8%	4.7%	-11.4%	-0.5%	5.3%
Malasia	4.24	0.04%	0.3%	5.0%	1.6%	1.3%	3.4%

* Venezuela: Con el cambio de denominación de Bolívar Fuerte a Bolívar Soberano, cambió la metodología para el cálculo de la Tasa de Cambio, por tal motivo no es posible realizar el cálculo de la depreciación dos y tres años atrás.

Fuente: Bloomberg, SET FX – Tasa promedio

iii) Depreciación del Peso frente a otras monedas

TASAS DE CAMBIO Peso frente a otras monedas	Tasa actual 20 de agosto	Depreciación del Peso frente a las diferentes monedas					
		Semanal 13 de agosto	4 sem atrás 20 de julio	30 de diciembre de 2020	Un año atrás	Dos años atrás	Tres años atrás
COP/Euro	4533.78	0.35%	0.1%	7.4%	0.8%	19.4%	32.1%
COP/Libra	5279.62	-0.58%	0.8%	12.9%	5.4%	26.9%	38.0%
COP/Yen	35.30	1.01%	0.9%	6.1%	-1.5%	9.7%	30.0%
COP/Sol Peruano	941.81	0.28%	-3.2%	-0.6%	-11.2%	-6.8%	4.3%
COP/Peso Chileno	4.93	-0.20%	-2.8%	2.2%	2.4%	2.4%	10.3%
COP/Real Brasileiro	720.26	-1.29%	-2.1%	9.0%	5.6%	-14.6%	-4.4%
COP/Peso Mexicano	190.30	-1.22%	-0.2%	10.4%	10.8%	10.0%	21.0%

Fuente: Bloomberg, cálculos DOAM

k. Precios internacionales de las materias primas

Materias primas Principales productos Balanza comercial	Materias Primas Producto	Nivel actual Dólares 20 de agosto	Diferencia				
			Semanal 13 de agosto	Frente a 30 de julio	4 semanas atrás	30 de diciembre de 2020	Un año atrás
Índice General	CRB INDEX	207.0	-4.6%	44.95%	-0.97%	24.17%	36.16%
Exportaciones	Café	1.8	-2.5%	54.53%	6.86%	42.15%	50.36%
Exportaciones	Azúcar	19.6	-1.9%	61.68%	12.46%	28.14%	50.50%
Exportaciones	Petróleo WTI	62.1	-9.2%	55.66%	-7.53%	28.39%	45.12%
Exportaciones	Carbón	144.5	-3.5%	189.87%	9.39%	108.21%	195.50%
Exportaciones	Oro	1781.1	0.1%	-8.97%	-1.62%	-5.98%	-8.53%
Exportaciones	Níquel	18569.0	-5.5%	35.38%	-0.01%	10.69%	26.61%
Exportaciones	Aceite de Palma	4265.0	-3.0%	59.32%	2.75%	18.87%	55.83%
Importaciones	Trigo	714.3	-6.3%	34.89%	1.96%	11.47%	37.49%
Importaciones	Maíz	538.8	-5.2%	70.63%	-5.77%	13.54%	66.02%
Importaciones	Cacao	2506.8	-0.2%	12.79%	11.99%	3.89%	9.71%
Importaciones	Algodón	0.9	-1.4%	56.60%	6.22%	22.25%	53.07%
Importaciones	Soya	1293.8	-5.8%	45.08%	-10.37%	-0.77%	43.27%
Otros	Plata	23.0	-3.0%	-2.01%	-7.65%	-13.66%	-15.50%
Otros	Cobre	413.7	-5.8%	41.97%	-3.19%	16.57%	39.08%
Otros	Aluminio	2569.0	-1.3%	52.78%	5.96%	28.74%	46.34%
Otros	Ganado	123.9	-1.0%	22.87%	2.24%	11.30%	15.34%
Otros	Petróleo Brent	65.18	-7.7%	51.79%	-6.01%	26.24%	45.17%

Fuente: Bloomberg

Precio del petróleo: precio del futuro más cercano a vencer de un barril de petróleo crudo (en dólares).

Precio del carbon: precio de contado FOB de una tonelada de carbón en el New York mercantile exchange (en dólares).

Precio del café: precio de una libra de café colombiano cotizado en la bolsa de New York (en dólares).

Precio del algodón: corresponde a un descuento sobre el contrato de futuros más activamente transado en New York.

Precio del oro: precio de contado de una onza de oro (en dólares).

Precio del trigo: precio de contado de un saco de trigo rojo suave de invierno en Chicago (en dólares).

Precio del sorgo: precio de contado de un saco de sorgo (100 libras americanas) publicado por el Departamento de Agricultura de estados Unidos (en dólares).

Precio de la plata: precio de contado de una onza de plata (en dólares).

Precio del cobre: precio de contado de una tonelada métrica de cobre según London Metal Exchange (en dólares).

Precio del aluminio: precio de contado de una tonelada métrica de aluminio según London Metal Exchange (en dólares).

Precio del níquel: precio de contado de una tonelada métrica de níquel según London Metal Exchange (en dólares).

Aceite de palma: promedio ponderado del precio diario de una tonelada métrica de aceite de palma, para este promedio, si el mes corriente es enero, el precio en este mes será el precio de contado y el precio de los meses siguientes (febrero, marzo y abril) será el precio de los respectivos contratos. Estos son los precios del mercado de Malasia según el Malaysian Palm Oil Borrad (en dólares). Últimos datos disponibles al 15 de diciembre.

Precio del maíz: precio de contado de un saco de maíz amarillo en Chicago (en dólares).

Precio del azúcar: precio global de contado de una libra de azúcar (Fuente: International Sugar Organization-en centavos de dólar).

Precio del cacao: precio diario calculado como el promedio de los tres futuros de cocoa más cercanos transado en Londres y New York.

Precio del ganado: precio de contado del ganado vivo en el mercado de Estados Unidos (en dólares).

Precio de la Soya: precio de contado de un Bushel de soya amarilla en Chicago (en dólares).

Precio del arroz: precio de contado de un saco de arroz tailandés en Chicago (en dólares).

i) Gráficos precios Internacionales de materias primas

Precios materias primas - Agrícolas
(Base 100 = 20 agosto 2020)

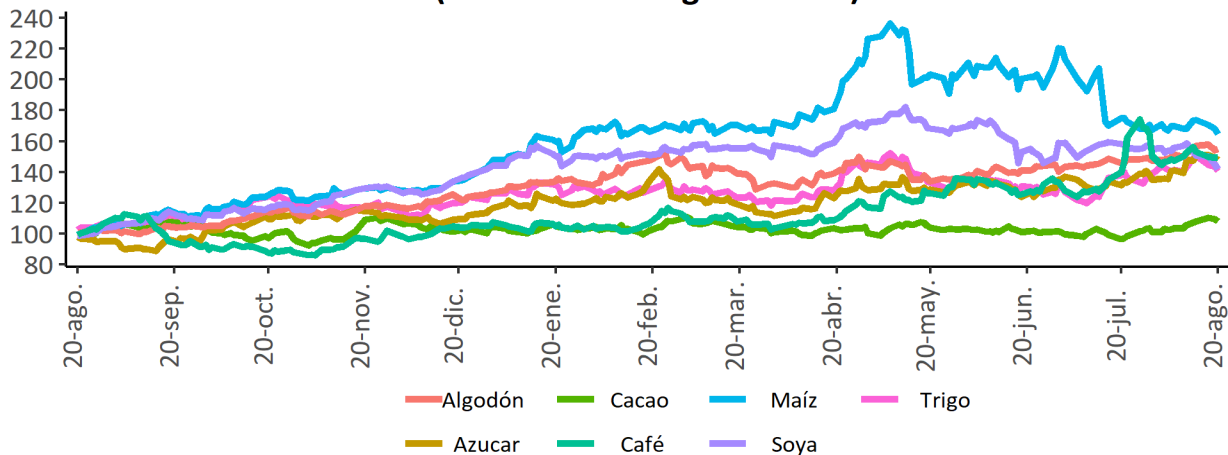

Precios materias primas - Industriales y metales preciosos
(Base 100 = 20 agosto 2020)

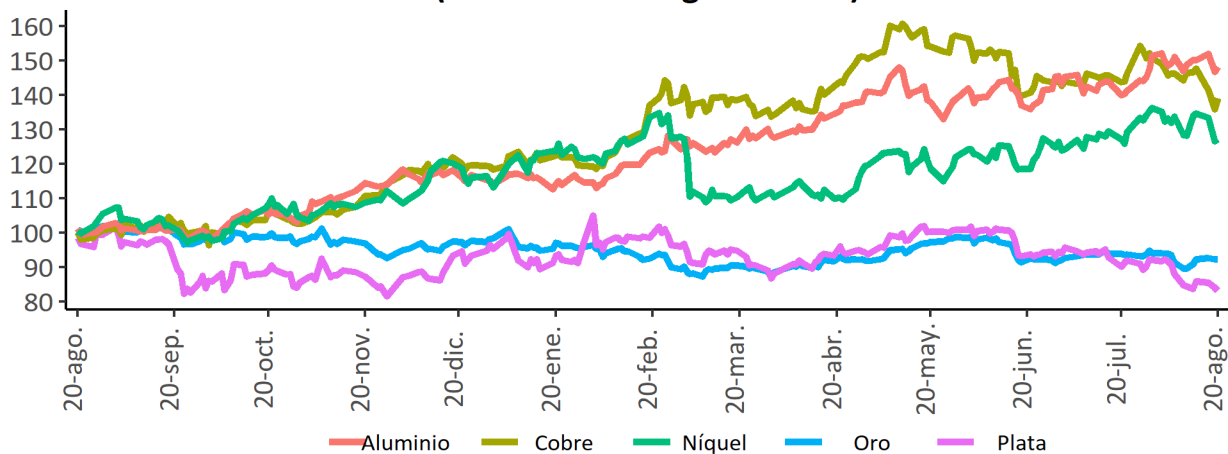

Precios materias primas - Energéticos
(Base 100 = 20 agosto 2020)

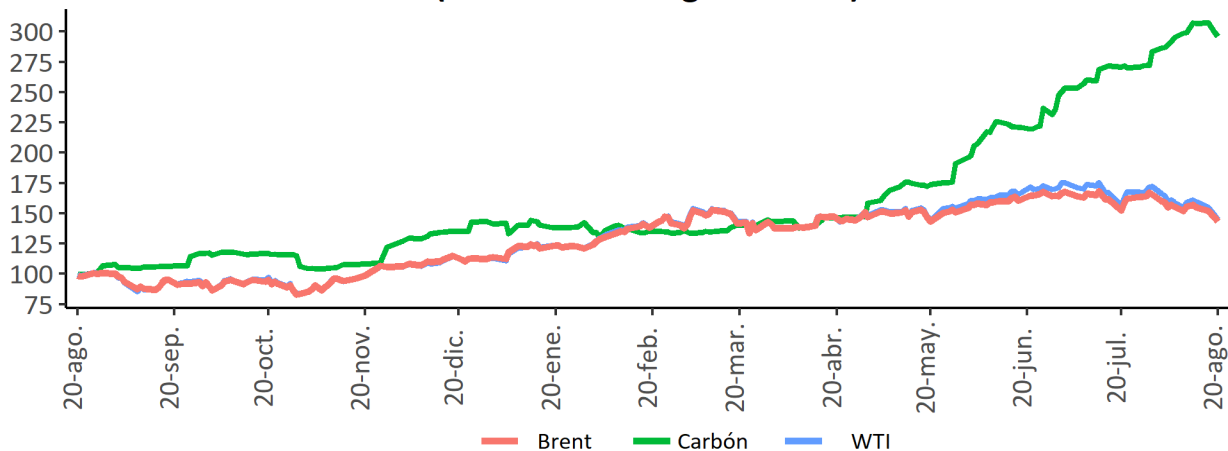

Fuente: Bloomberg

I. Resumen de los mercados de países desarrollados

Mercado de renta fija: Bonos del tesoro americano

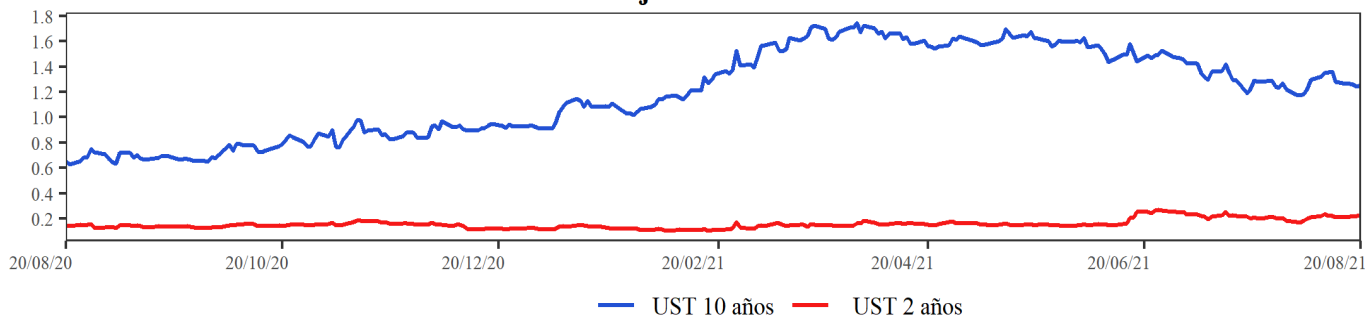

Mercado de renta variable: MXWO Index

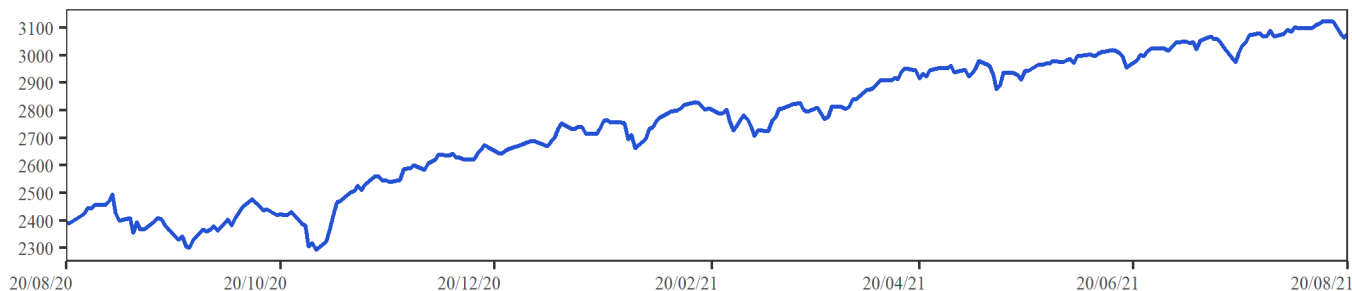

Cotización del dólar frente a sus principales socios comerciales: DXY Index

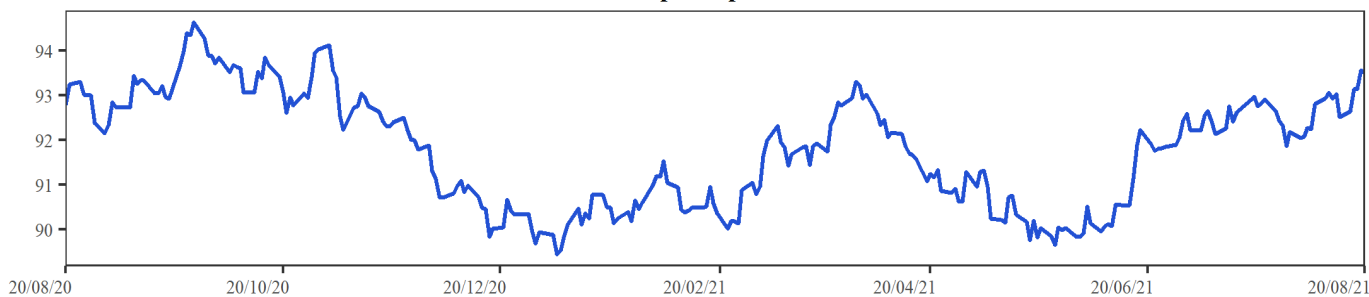

Cotización principales materias primas

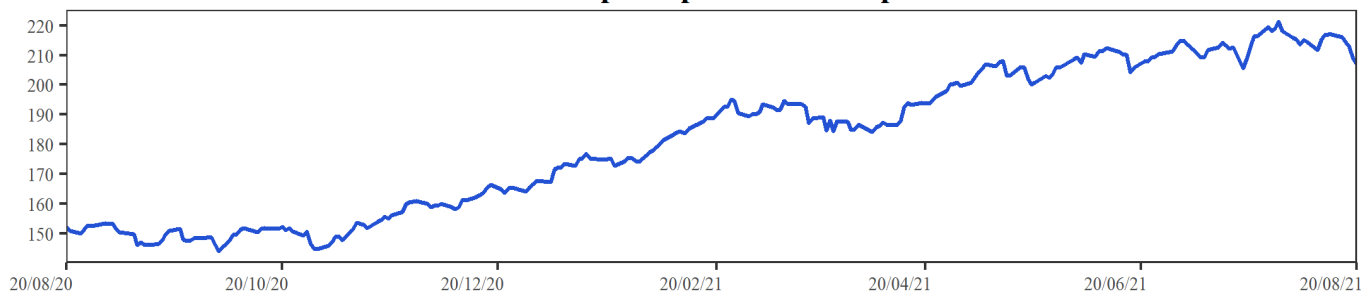

MXWO index: Índice de capitalización que mide el rendimiento de las acciones de compañías de países desarrollados. Este índice se deriva del MSCI de Morgan Stanley, el cual se conoce como el MSCI WORLD. La base del índice MXWO es el 31 de diciembre de 1969.

DXY index: Es un promedio ponderado del valor del dólar contra las monedas de un grupo de países que son los principales socios comerciales de Estados Unidos, entre los cuales se encuentran las siguientes monedas: El euro, el yen japonés, la libra esterlina, el dólar canadiense, la corona sueca y el franco suizo.

CRB index: Es un promedio aritmético de precios de futuros de una canasta de materias primas, entre los cuales se encuentra oro, plata, textiles, ganado vivo, café, azúcar, entre otros. La base del índice CRB es el 4 de noviembre de 1956 con un valor de 107.92.

Fuente: Bloomberg

m. Resumen de los mercados de países emergentes

Mercado de renta fija: EMBI Plus

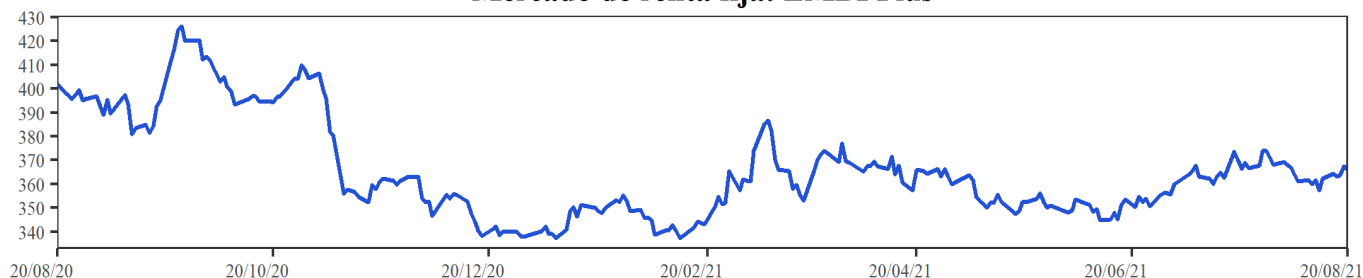

Mercado de renta variable: MXLA Index

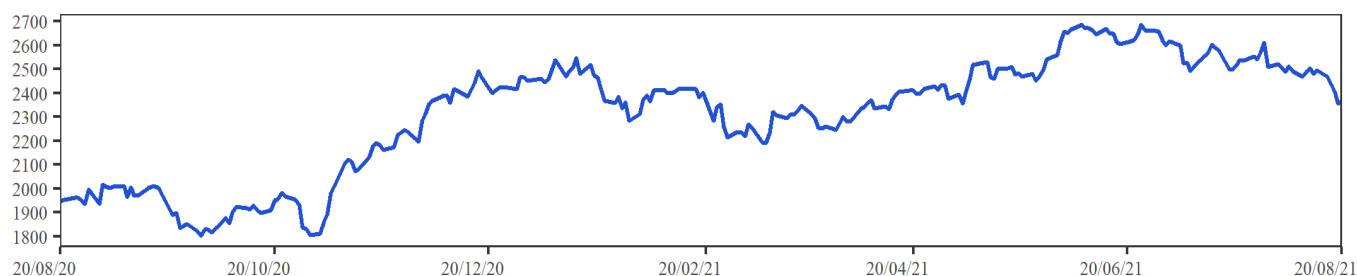

Cotización del dólar frente a monedas latinoamericanas: 1/LACI Index

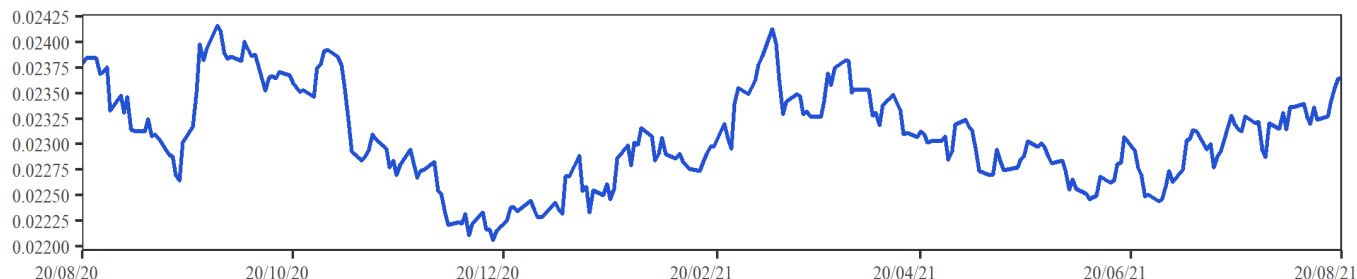

Precio del petróleo: WTI Index (Usd/Barril)

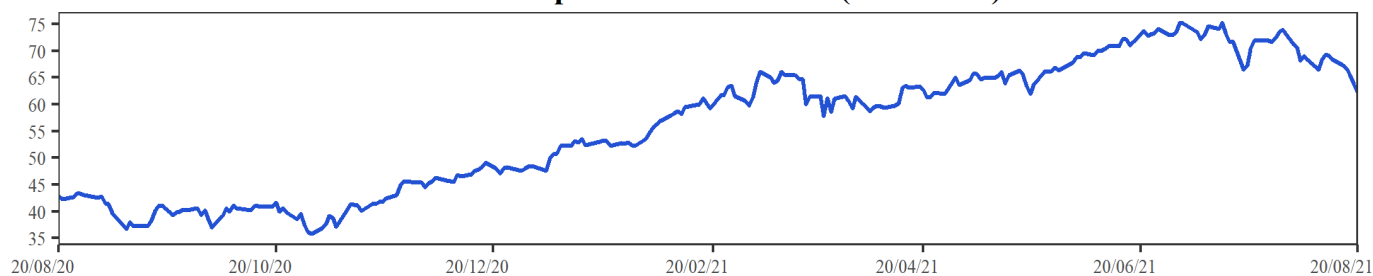

EMBI plus: Emerging Markets Bond Index, es un índice creado por JP Morgan que mide los retornos totales de los instrumentos de deuda externa de los países emergentes, incluyendo bonos Bradys en dólares y otras monedas, préstamos, Eurobonos e instrumentos de deuda local denominados en dólares. Este indicador está concentrado en instrumentos de las tres principales economías de Latinoamérica (Brasil, México y Argentina) con una ponderación de 68%, dejando el resto para los otros países Latinoamericanos. Para el desarrollo de este informe, se considera el *spread* de dicho portafolio EMBI, sobre la curva cero cupón de los *trasuryes*. La base del EMBI PLUS es el 27 de agosto de 2002 con un valor de 878.

MXLA index: Índice de capitalización que mide el rendimiento de las acciones de compañías de países de América Latina. Este índice se deriva del MSCI de Morgan Stanley, el cual se conoce como el MSCI EM Latin América. La base del índice MXLA es el 31 de diciembre de 1987.

LACI index: índice creado por JP Morgan que mide el comportamiento de las monedas de países de América Latina. El índice corresponde a un promedio ponderado por liquidez y operación de la tasa spot de las 6 monedas de los países más importantes de esta región (ARS, BRL, CLP, COP, MXN, PEN). El índice LACI empieza desde el 18 de noviembre de 1992 con un valor de 1706.52.

Fuente: Bloomberg

11. Mercado cambiario y de derivados¹

a. Tasas y montos del mercado cambiario

2021	20-jul	30-jul	06-ago	13-ago	20-ago	Variación semanal	Variación 4 semanas
Tasa promedio	3'842.84	3'868.53	3'947.90	3'829.91	3'875.52	45.61	32.68
						1.19%	0.85%
Depreciación año completo	5.24%	3.47%	4.77%	1.68%	2.20%		
Depreciación año corrido	18.25%	19.04%	21.48%	17.85%	19.26%		

Fuente: Tasa de Cambio promedio SET-FX

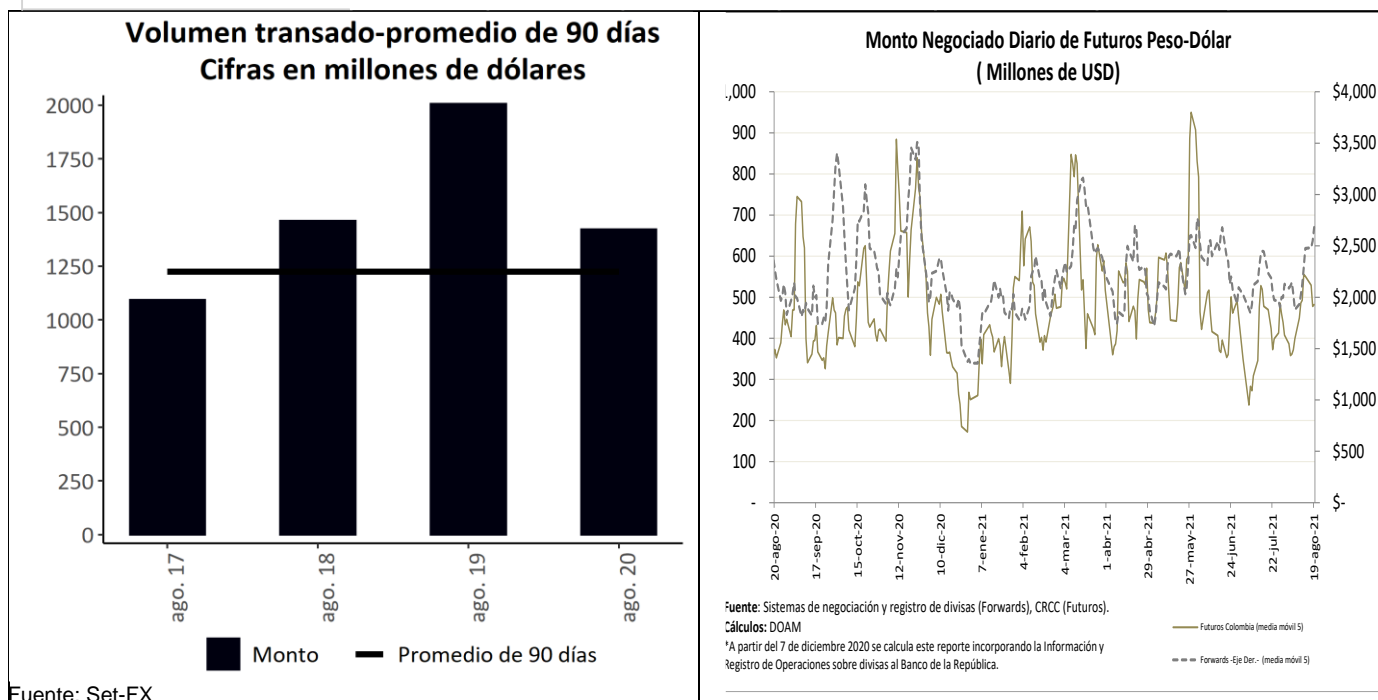

Fuente: Set-FX

¹ Los Anexos 4 y 5 detallan información sobre el mercado cambiario y forward.

c. Pips, devaluaciones implícitas y tasas domésticas implícitas

Diferencial de Tasas ago.19-ago.16						
	Monto Promedio 3 meses		Dev. Implícita Ponderada		Devaluación teórica	
	Semana Actual ¹	Semana Anterior ¹	Semana Actual	Semana Anterior	Semana Actual	Semana Anterior
1 semana	2,879	3,001.32	1.83%	1.78%	1.67%	1.66%
1 mes	3,526	3,649.92	2.01%	1.95%	1.68%	1.67%
2 meses	413	432.29	2.02%	2.00%	1.76%	1.74%
3 meses	540	564.12	2.05%	2.02%	1.82%	1.81%
6 meses	586	691.47	2.17%	2.11%	2.19%	2.18%
1 año	405	459.76	2.64%	2.70%	2.85%	2.88%

¹ Cifras en US\$ millones
Fuente: Sistemas de negociación y registro de divisas.
Cálculos: DOAM

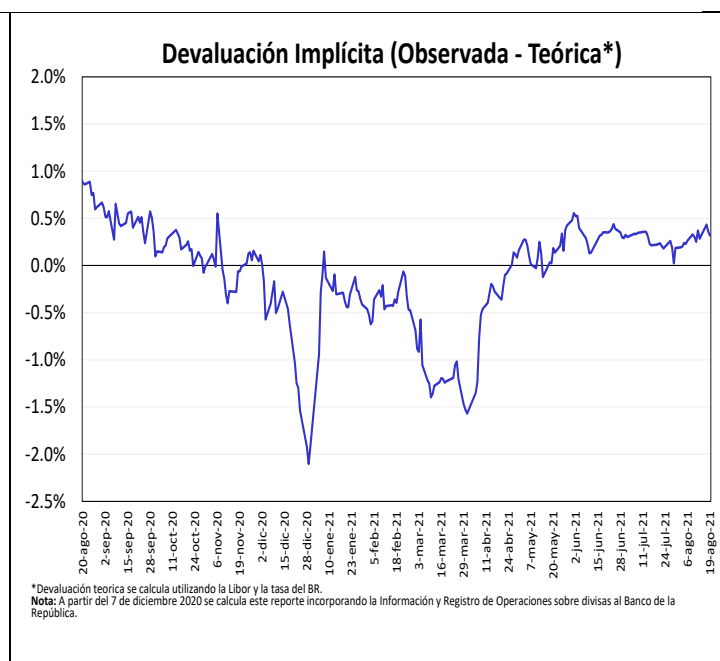
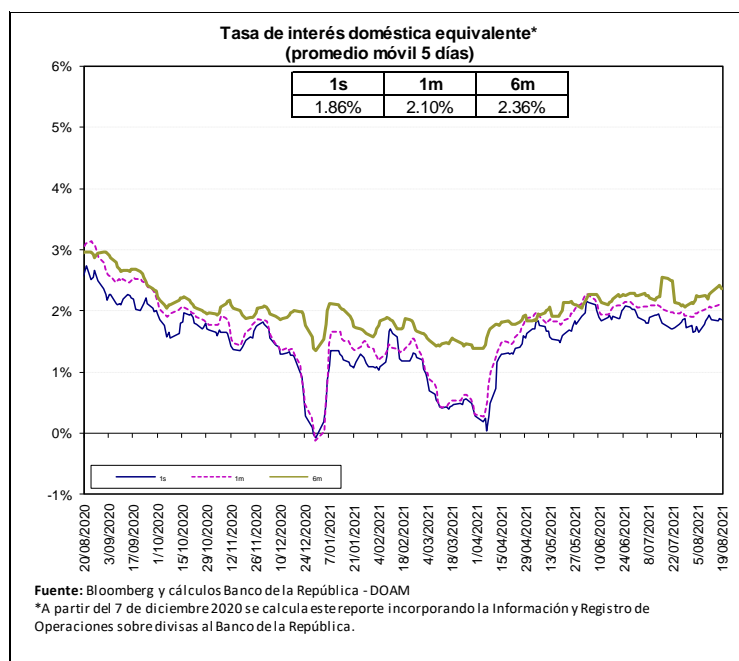

Fuente: Bloomberg y Banco de la República, cálculos DOAM.

La tasa de interés doméstica equivalente es obtenida de la relación de equilibrio que debe existir entre la misma, la tasa de interés externa y la devaluación implícita en los contratos a futuro de peso dólar para que no existan oportunidades de arbitraje. La fórmula para el cálculo es $(1+i) = (F/S) (1+i^*)$, en donde i es la tasa de interés doméstica, F es el promedio ponderado de los precios en los contratos a futuro para el plazo (forwards), S es el precio del dólar en el mercado de contado, e i^* es la tasa de interés externa al plazo especificado (LIBOR).

e. *Inversiones de los Fondos de Pensiones Obligatorias en renta variable*

**Evolución del Portafolio Fondos de Pensiones obligatorias
(% del fondo)**

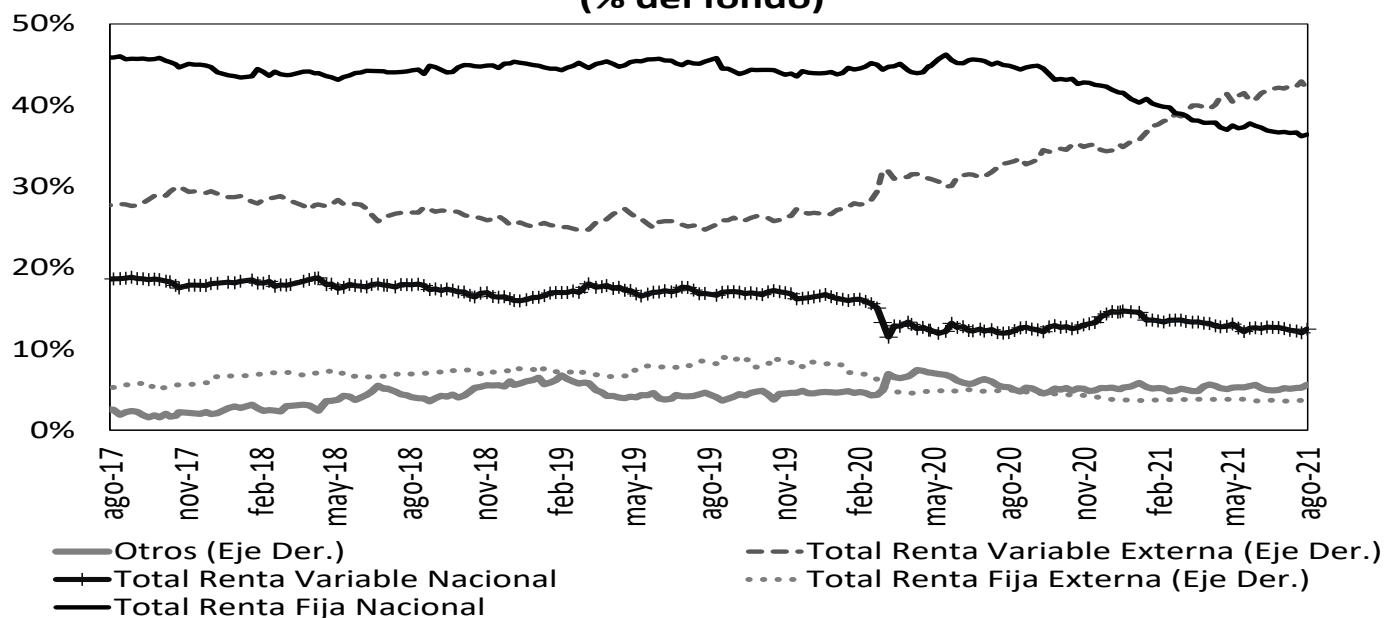

Fuente: Superintendencia Financiera de Colombia. Datos al 13 de agosto de 2021.

	Evolución de las inversiones de los Fondos de Pensiones Obligatorias en Renta Variable Local (\$Billones) *					
	6-ago			13-ago		
	Renta Variable Local	Total portafolio	% del portafolio	Renta Variable Local	Total portafolio	% del portafolio
Conservador	1,97	32,32	6,11%	2,04	32,16	6,35%
Mayor Riesgo	7,04	38,92	18,07%	7,32	39,03	18,74%
Moderado	29,37	232,19	12,65%	30,23	230,11	13,14%
Retiro Programado	2,21	35,03	6,31%	2,28	35,05	6,50%
Total	40,59	338,47	11,99%	41,86	336,35	12,45%

Fuente: Formato 351- Superintendencia Financiera

*Datos Preliminares sujetos a retransmisión

De acuerdo con el Decreto 2955 de 2010, el límite máximo de inversión en acciones en el fondo conservador y de retiro programado es 20% del valor del fondo, en el fondo moderado hasta 45% del valor del fondo y en el fondo de mayor riesgo hasta 70% del valor del fondo.

12. Mercado de deuda pública²

a. Mercado primario

Tipo	Plazo Remanente (años)	Fecha de vencimiento	Última Subasta		Subasta Anterior		Diferencia puntos básicos
			Tasa Corte	Fecha	Tasa Corte	Fecha	
TES-CP	0,0	7-sep-21	2,05%	1-dic-20	2,07%	24-nov-20	-2
TES-CP	0,3	7-dic-21	1,90%	2-mar-21	1,90%	23-feb-21	0
TES-CP	0,5	8-mar-22	2,75%	1-jun-21	2,75%	25-may-21	0
TES-CP	0,8	7-jun-22	2,86%	17-ago-21	2,86%	10-ago-21	0
TES-PESOS	0,7	4-may-22	5,85%	11-oct-17	6,01%	9-oct-17	-16
TES-PESOS	2,9	24-jul-24	6,79%	25-mar-15	6,96%	11-mar-15	-17
TES-PESOS	4,3	26-nov-25	5,41%	14-ago-19	5,30%	24-jul-19	11
TES-PESOS	5,0	26-ago-26	6,39%	11-oct-17	6,58%	9-oct-17	-19
TES-PESOS	6,2	3-nov-27	6,13%	9-jun-21	6,54%	26-may-21	-40
TES-PESOS	6,7	28-abr-28	5,81%	14-ago-19	5,71%	24-jul-19	10
TES-PESOS	9,1	18-sep-30	7,25%	26-sep-16	7,24%	14-sep-16	1
TES-PESOS	9,6	26-mar-31	7,41%	11-ago-21	7,37%	28-jul-21	4
TES-PESOS	10,9	30-jun-32	7,47%	24-oct-18	7,30%	10-oct-18	17
TES-PESOS	13,2	18-oct-34	6,10%	25-nov-20	6,26%	11-nov-20	-15
TES-PESOS	14,9	9-jul-36	7,83%	11-ago-21	7,79%	28-jul-21	4
TES-PESOS	29,2	26-oct-50	8,11%	28-jul-21	7,82%	9-jun-21	29
TES-UVR	1,5	23-feb-23	1,62%	21-ago-19	1,67%	8-ago-19	-5
TES-UVR	3,7	7-may-25	3,07%	15-feb-17	3,03%	2-ago-17	4
TES-UVR	5,6	17-mar-27	2,90%	1-abr-20	1,88%	19-feb-20	102
TES-UVR	7,7	18-abr-29	3,13%	18-ago-21	3,16%	4-ago-21	-3
TES-UVR	11,6	25-mar-33	3,35%	17-jun-20	3,11%	3-jun-20	24
TES-UVR	13,6	4-abr-35	3,62%	20-feb-19	3,63%	6-feb-19	-1
TES-UVR	15,5	25-feb-37	3,97%	18-ago-21	4,02%	4-ago-21	-5
TES-UVR	27,8	16-jun-49	4,05%	18-ago-21	4,07%	21-jul-21	-2

Fuente: Banco de la República

b. Curva de rendimientos de TES

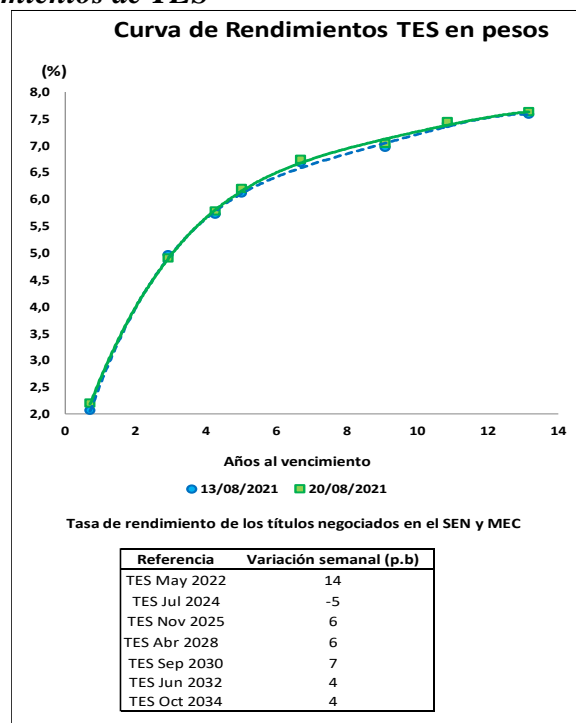

Fuente: Banco de la República

² El Anexo 6 detalla información sobre el mercado de deuda pública.

c. Compras Netas de TES en pesos

Negociación* TES en Pesos (Compras - Ventas)		Corrido del 2021	Desde Anuncio JP Morgan	Movimiento Neto del 13 al 19 de agosto de 2021	Tramo Corto (0-3 años)	Tramo Medio (3-5 años)	Tramo Largo (>5 años)	Movimiento del 13 al 20 de agosto de 2021	Corrido de agosto de 2021
Bancos Comerciales		3,598	4,549	(330)	247	40	(208)	79	(1,672)
Compañía de Financiamiento Comercial		21	8	-	-	-	-	-	(5)
Cooperativas		-	-	-	-	-	-	-	-
Corporaciones Financieras		327	(966)	126	(15)	4	197	186	56
TOTAL ESTABLECIMIENTOS DE CRÉDITO		3,946	3,591	(203)	233	44	(11)	265	(1,621)
Fondos de Pensiones y Cesantías		(21)	(44)	6	8	-	-	8	-
Propia									
Terceros		2,596	21,257	379	33	(62)	451	422	(55)
Fondos de Pensiones - Prima Media		-	(70)	-	-	-	-	-	-
Total Fondos de Pensiones y Cesantías		2,575	21,143	385	41	(62)	451	430	(55)
Sociedades Comisionistas de Bolsa		332	811	2	(6)	12	6	11	(216)
Propia									
Terceros		795	(391)	15	1	(3)	19	17	37
Extranjeros		0	(0)	-	-	-	-	-	-
FIC		-	(172)	-	-	-	-	-	-
Total Sociedades Comisionistas de Bolsa		1,127	420	17	(5)	9	25	28	(179)
Sociedades Fiduciarias		67	(1,384)	2	(4)	3	5	4	(3)
Propia									
Terceros		12,393	87,292	250	74	6	176	255	2,677
Extranjeros***		10,443	83,255	80	(4)	(1)	85	80	2,148
FIC		(483)	2,756	122	75	25	12	112	338
Pasivos Pensionales		509	6,511	59	5	(10)	64	59	(560)
Total Sociedades Fiduciarias		12,460	85,908	252	70	9	181	259	2,674
Compañías de Seguros y Capitalización		839	1,786	10	16	-	13	29	190
Propia									
Terceros		9	15	1	-	-	1	1	1
Pasivos Pensionales		9	15	1	-	-	1	1	1
Total Compañías de Seguros y Capitalización		848	1,800	11	16	-	14	30	191
Sociedades Administradoras de Inversión		-	(3)	-	-	-	-	-	-
Propia									
Terceros		-	(23)	-	-	-	-	-	-
FIC		-	(23)	-	-	-	-	-	-
Total Sociedades Administradoras de Inversión		-	(26)	-	-	-	-	-	-
TOTAL ENTIDADES FINANCIERAS NO BANCARIAS		17,011	109,246	665	121	(44)	670	747	2,630
Total Entidades Financieras Especiales**		1,965	4,201	(48)	(44)	1	49	6	62
Total Entidades Públicas****		4,341	19,071	20	65	-	-	65	3,042
Otros*****		307	(10,707)	2	-	-	4	4	(115)
Extranjeros		-	0	-	-	-	-	-	-
TOTAL MOVIMIENTO NETO		27,570	125,402	436	375	-	711	1,086	3,998

Negociación* TES UVR (Compras - Ventas)		Corrido del 2021	Desde Anuncio JP Morgan	Movimiento Neto del 13 al 19 de agosto de 2021	Tramo Corto (0-3 años)	Tramo Medio (3-5 años)	Tramo Largo (>5 años)	Movimiento del 13 al 20 de agosto de 2021	Corrido de agosto de 2021
Bancos Comerciales		92	9,575	169	(15)	(51)	149	83	103
Compañía de Financiamiento Comercial		-	(1)	-	-	-	-	-	-
Cooperativas		-	-	-	-	-	-	-	-
Corporaciones Financieras		579	(638)	(1)	(4)	-	6	2	(89)
TOTAL ESTABLECIMIENTOS DE CRÉDITO		672	8,937	168	(18)	(51)	155	85	15
Fondos de Pensiones y Cesantías		97	124	-	-	-	-	-	-
Propia									
Terceros		(697)	26,018	247	27	10	274	310	915
Fondos de Pensiones - Prima Media		-	(21)	-	-	-	-	-	-
Total Fondos de Pensiones y Cesantías		(600)	26,122	247	27	10	274	310	915
Sociedades Comisionistas de Bolsa		88	20	(33)	(53)	(31)	31	(53)	(87)
Propia									
Terceros		35	4	18	5	13	3	21	18
Extranjeros		-	(38)	-	-	-	-	-	-
FIC		-	(63)	-	-	-	-	-	-
Total Sociedades Comisionistas de Bolsa		123	25	(15)	(47)	(19)	34	(32)	(69)
Sociedades Fiduciarias		94	7	-	(3)	3	-	-	9
Propia									
Terceros		3,952	15,022	152	48	31	81	160	572
Extranjeros***		2,495	3,089	-	-	-	-	-	194
FIC		103	1,311	72	37	37	2	76	196
Pasivos Pensionales		(3)	3,603	20	1	(14)	30	17	(340)
Total Sociedades Fiduciarias		4,046	15,029	152	45	34	81	160	581
Compañías de Seguros y Capitalización		1,671	4,176	17	(3)	26	30	53	601
Propia									
Terceros		14	27	-	-	-	-	-	1
Pasivos Pensionales		14	27	-	-	-	-	-	1
Total Compañías de Seguros y Capitalización		1,685	4,203	17	(3)	26	30	53	602
Sociedades Administradoras de Inversión		-	(0)	-	-	-	-	-	-
Propia									
Terceros		-	(14)	-	-	-	-	-	-
FIC		-	(14)	-	-	-	-	-	-
Total Sociedades Administradoras de Inversión		-	(14)	-	-	-	-	-	-
TOTAL ENTIDADES FINANCIERAS NO BANCARIAS		5,254	45,364	401	21	51	419	491	2,029
Total Entidades Financieras Especiales**		77	293	(9)	(9)	-	-	(9)	(6)
Total Entidades Públicas****		484	2,389	-	-	-	-	-	(1)
Otros*****		(691)	(247)	8	5	-	4	10	(449)
Extranjeros		-	0	-	-	-	-	-	-
TOTAL MOVIMIENTO NETO		5,796	56,736	568	0	-	578	578	1,588

Cifras en Miles de Millones de Pesos. Fuente: Banco de la República. Información Actualizada al 20 de agosto de 2021

*Corresponde a los flujos nominales por operaciones compra-venta contra pago (420 y 422) y transferencias (423). Además, se incluyen las emisiones, vencimientos y redenciones anticipadas.

**Las entidades financieras especiales son Fogafin, Bancoldex, ICETEX, Fogacoop, las Cajas Promotoras de Vivienda de la Nación, la FDN, entre otras.

*** Los recursos de extranjeros son mayoritariamente administrados por BNP Paribas, Cititrust, Corpbanca Trust y Fiduciaria Bogotá.

**** Dentro de las Entidades Públicas se registran los movimientos del Banco de la República.

***** Dentro de Otros se registran los movimientos de la Bolsa de Valores de Colombia, DECEVAL, la Cámara de Riesgo Central de Contraparte y Personas Jurídicas.

Fuente: Banco de la República

13. Participación de Extranjeros en TES

Compras Netas de TES por parte de Inversionistas Extranjeros											
Denominación	Corrido de 2021	Desde Anuncio JP Morgan		Entre el 13 y el 19 de agosto		Entre el 13 y el 20 de agosto		Corrido de agosto	Saldo Compras Netas al 20 de agosto del 2021	% Saldo Disponible TES Pesos o UVR	% Saldo Total TES
		\$	\$	\$	\$	\$	\$				
Spot	Pesos	\$ 10,443	\$ 83,255	\$ 80	\$ 80	\$ 2,148	\$ 95,670		36.1%	24.8%	
	UVR	\$ 2,495	\$ 3,051	\$ -	\$ -	\$ 194	\$ 4,523		3.7%	1.2%	
Forward*	Pesos	\$ (830)	\$ (1,272)	\$ (70)	\$ (70)	\$ (192)	\$ 3,691		1.4%	1.0%	
	UVR	\$ 3,055	\$ 5,659	\$ 102	\$ 102	\$ (265)	\$ 5,796		4.8%	1.5%	

Cifras en miles de millones de pesos. * Información disponible hasta el 19 de agosto de 2021

Saldo de TES Pesos del Offshore en los Mercados Spot y Forward Como Porcentaje del Saldo Disponible

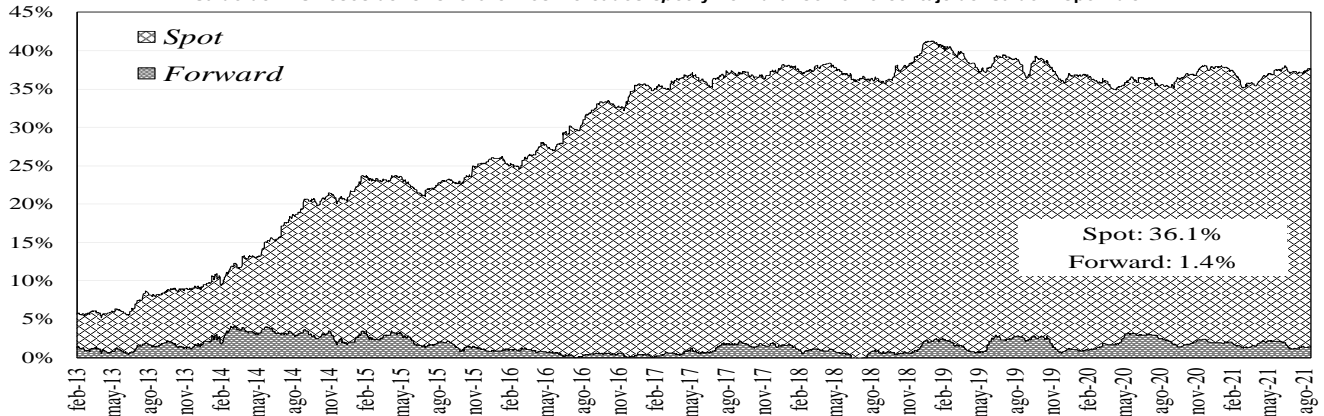

Saldo del Offshore en TES Pesos y TES UVR Como Porcentaje del Saldo Total

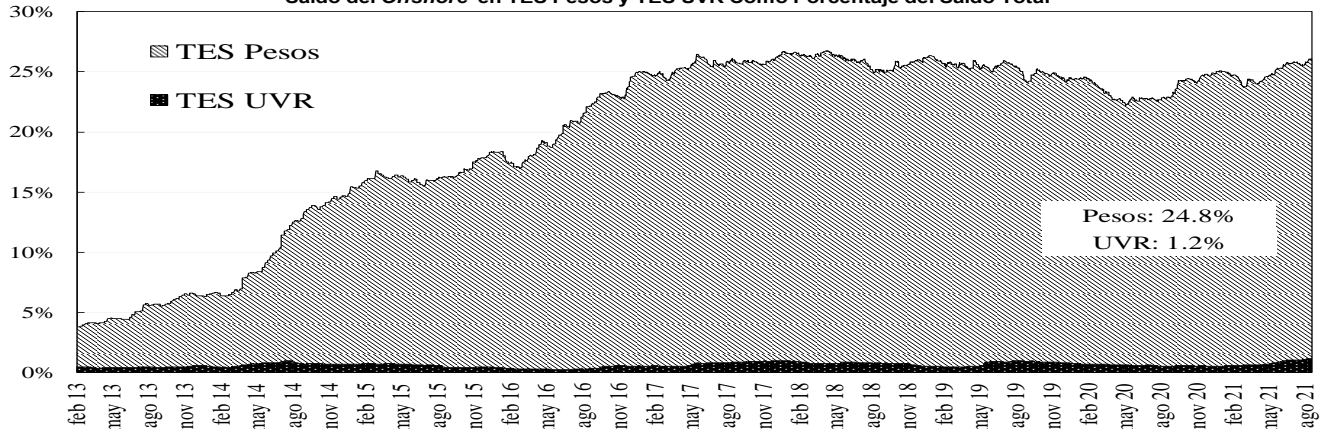

Fuente: Banco de la República

14. Mercado de renta variable³

MERCADO DE RENTA VARIABLE - BVC

	agosto 20	Variación			
		1 semana	1 mes	Año Corrido	Año Completo
MSCI COLCAP	1'326.91	4.58%	7.17%	-7.72%	13.01%
Monto Promedio Diario Semanal	134.87 *	21.4%	-0.04%	137.5%	46.6%

A partir del 28 de mayo se toma la información del MSCI COLCAP; antes de esto corresponde al índice COLCAP.

*Miles de millones de pesos

Fuente: Bloomberg

³ El anexo 7 detalla información del mercado de renta variable.

MSCI COLCAP Y VOLUMEN DIARIO TRANSADO EN LAS ACCIONES QUE LO COMPONEN

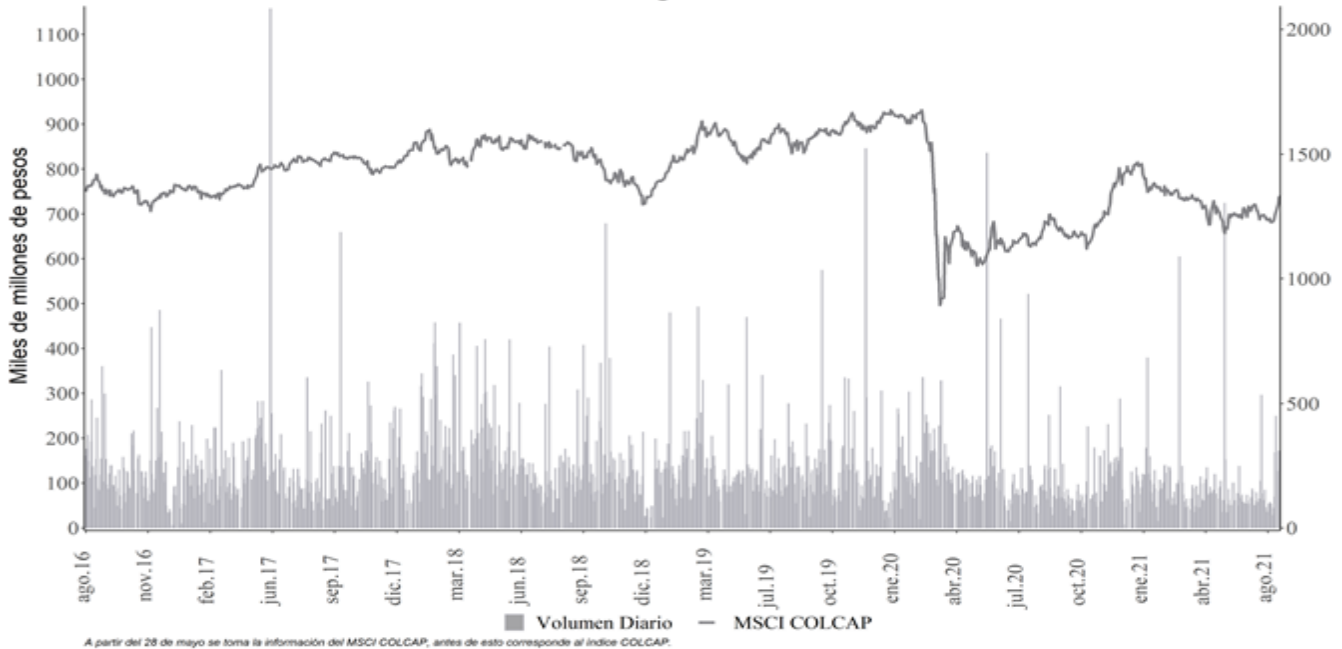

Fuente: Bloomberg

15. Resumen del mercado colombiano.

Tasa cero cupón de TES en pesos

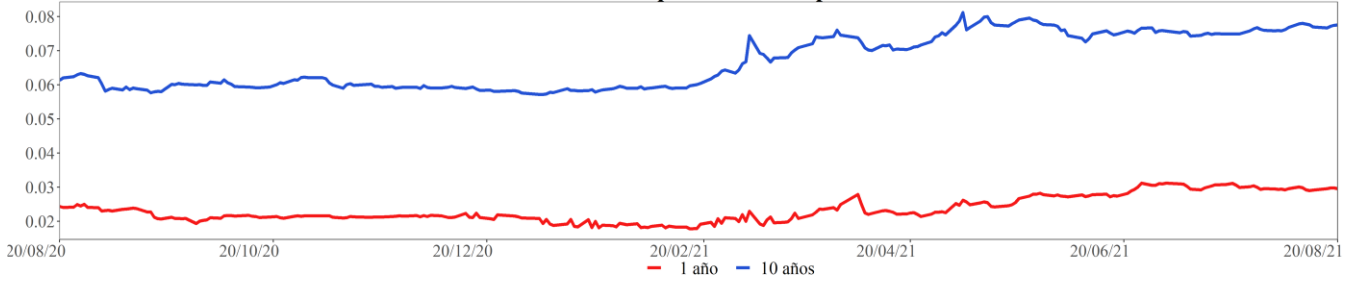

MSCI COLCAP*



COP/USD

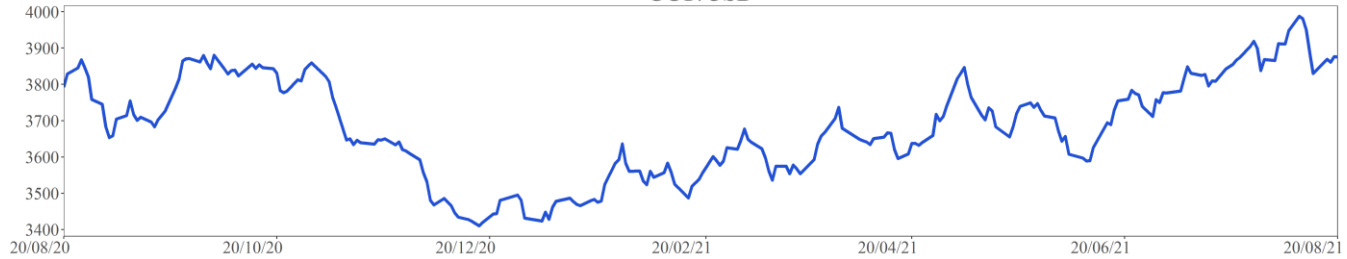

*A partir del 28 de mayo se toma la información del MSCI COLCAP, antes de esto corresponde al índice COLCAP.

Fuente: Bloomberg

16. Calendario económico

a. Semana anterior

Lunes	Martes	Miércoles	Jueves	Viernes
16 Agosto	17 Agosto	18 Agosto	19 Agosto	20 Agosto
Japón <i>Producción industrial MoM</i> Esp: -- Ant: 6,2% Obs: 6,5%	Japón <i>Órdenes de máquinas centrales MoM</i> Esp: -2,8% Ant: 7,8% Obs: -1,5%	Reino Unido <i>IPC YoY</i> Esp: 2,3% Ant: 2,5% Obs: 2%	Estados Unidos <i>Peticiones iniciales de desempleo</i> Esp: 364k Ant: 375k Obs: 348k	Reino Unido <i>Ventas al por menor inc carb autos MoM</i> Esp: 0,2% Ant: 0,5% Obs: -2,5%
Estados Unidos <i>Encuesta manufacturera NY</i> Esp: 28,5 Ant: 43 Obs: 18,3	Estados Unidos <i>Ventas al por menor anticipadas MoM</i> Esp: -0,3% Ant: 0,6% Obs: -1,1%	Eurozona <i>IPC YoY</i> Esp: 2,2% Ant: 2,2% Obs: 2,2%	Japón <i>IPC (YoY)</i> Esp: -0,4% Ant: 0,2% Obs: -0,3%	Reino Unido <i>Ventas al por menor sin carb autos MoM</i> Esp: 0,1% Ant: 0,3% Obs: -2,4%
India <i>Precios al por mayor YoY</i> Esp: 11,29% Ant: 12,07% Obs: 11,16%	Reino Unido <i>Cambio en desempleados</i> Esp: -- Ant: -114.8k Obs: -7.8k	Reino Unido <i>IPC (MoM)</i> Esp: 0,2% Ant: 0,5% Obs: 0%	Estados Unidos <i>Índice líder</i> Esp: 0,7% Ant: 0,7% Obs: 0,9%	Reino Unido <i>Ventas al por menor inc carb autos YoY</i> Esp: 5,9% Ant: 9,7% Obs: 2,4%
Japón <i>Producción industrial YoY</i> Esp: -- Ant: 22,6% Obs: 23%	Eurozona <i>PIB SA QoQ</i> Esp: 2% Ant: 2% Obs: 2%	Estados Unidos <i>Solicitudes de hipoteca MBA</i> Esp: -- Ant: 2,8% Obs: -3,9%	Estados Unidos <i>Panorama de negocios por la Fed de Philadelphia</i> Esp: 23,1 Ant: 21,9 Obs: 19,4	Reino Unido <i>Ventas al por menor sin carb autos YoY</i> Esp: 5,8% Ant: 7,4% Obs: 1,8%
Estados Unidos <i>Flujos netos TIC a largo plazo</i> Esp: -- Ant: -\$30.2b Obs: \$110.9b	Estados Unidos <i>Producción industrial MoM</i> Esp: 0,5% Ant: 0,4% Obs: 0,9%	Reino Unido <i>IPC subyacente YoY</i> Esp: 2% Ant: 2,3% Obs: 1,8%	Japón <i>IPC nac ex alimentos frescos YoY</i> Esp: -0,4% Ant: 0,2% Obs: -0,2%	Reino Unido <i>PSNB sin grupos bancarios</i> Esp: 11.9b Ant: 22.8b Obs: 10.4b
Perú <i>Actividad económica YoY</i> Esp: -- Ant: 47,8% Obs: 23,5%	Japón <i>Índice industrial terciario MoM</i> Esp: 1,8% Ant: -2,7% Obs: 2,3%	Estados Unidos <i>Construcciones iniciales</i> Esp: 1600k Ant: 1643k Obs: 1534k	Estados Unidos <i>Reclamos continuos</i> Esp: 2800k Ant: 2866k Obs: 2820k	Reino Unido <i>Finanzas públicas (PSNCR)</i> Esp: -- Ant: 11.3b Obs: -2.3b
Japón <i>Utilización de capacidad MoM</i> Esp: -- Ant: -6,8% Obs: 6,2%	Reino Unido <i>Tasa de desempleo ILO 3 meses</i> Esp: 4,8% Ant: 4,8% Obs: 4,7%	Eurozona <i>IPC (MoM)</i> Esp: -0,1% Ant: -0,1% Obs: -0,1%	Estados Unidos <i>Langer Consumer Comfort</i> Esp: -- Ant: 54,6 Obs: 56,5	Reino Unido <i>Préstamos netos del sector púb</i> Esp: 11.0b Ant: 22.0b Obs: 9.6b
Brasil <i>IPC FGV IPC-S</i> Esp: 0,87% Ant: 0,97% Obs: 0,82%	Eurozona <i>PIB SA YoY</i> Esp: 13,7% Ant: 13,7% Obs: 13,6%	Chile <i>PIB YoY</i> Esp: 17,4% Ant: 0,3% Obs: 18,1%	Reino Unido <i>GfK confianza del consumidor</i> Esp: -7 Ant: -7 Obs: -8	Colombia <i>Confianza industrial</i> Esp: -- Ant: 5,8 Obs: 16,3

Fuente: Bloomberg

b. Semana actual

Lunes	Martes	Miércoles	Jueves	Viernes
23 Agosto	24 Agosto	25 Agosto	26 Agosto	27 Agosto
Estados Unidos <i>Markit EEUU fabricación PMI</i> Esp: 62,3 Ant: 63,4 Obs: --	Estados Unidos <i>Ventas viviendas nuevas</i> Esp: 699k Ant: 676k Obs: --	Brasil <i>IBGE inflación IPCA-15 MoM</i> Esp: 0,82% Ant: 0,72% Obs: --	Estados Unidos <i>Peticiones iniciales de desempleo</i> Esp: 350k Ant: 348k Obs: --	Estados Unidos <i>Percepción de la U. de Michigan</i> Esp: 70,6 Ant: 70,2 Obs: --
Reino Unido <i>Markit, fabricación PMI del RU SA</i> Esp: 59,5 Ant: 60,4 Obs: --	México <i>IPC quincenal</i> Esp: 0,05% Ant: 0,24% Obs: --	Estados Unidos <i>Solicitudes de hipoteca MBA</i> Esp: -- Ant: -3,9% Obs: --	Estados Unidos <i>PIB anualizado QoQ</i> Esp: 6,7% Ant: 6,5% Obs: --	Estados Unidos <i>Gasto personal</i> Esp: 0,4% Ant: 1% Obs: --
Eurozona <i>Markit Eurozona fabricación PMI</i> Esp: 62 Ant: 62,8 Obs: --	México <i>Bi-Weekly Core CPI</i> Esp: 0,2% Ant: 0,13% Obs: --	Estados Unidos <i>Órdenes bienes duraderos</i> Esp: -0,3% Ant: 0,9% Obs: --	Japón <i>IPC Tokio exc alim fres sa-YoY</i> Esp: -0,1% Ant: 0,1% Obs: --	Estados Unidos <i>Ingresos personales</i> Esp: 0,2% Ant: 0,1% Obs: --
Estados Unidos <i>Ventas viviendas de segunda</i> Esp: 5.83m Ant: 5.86m Obs: --	Estados Unidos <i>Índice manufacturero Richmond</i> Esp: 25 Ant: 27 Obs: --	México <i>PIB NSA YoY</i> Esp: 19,8% Ant: 19,7% Obs: --	Eurozona <i>Oferta de dinero M3 YoY</i> Esp: 7,6% Ant: 8,3% Obs: --	Estados Unidos <i>Inventarios al por mayor MoM</i> Esp: 1% Ant: 1,1% Obs: --
México <i>Ventas al por menor YoY</i> Esp: 20,4% Ant: 29,7% Obs: --	México <i>Reservas internacionales semanal</i> Esp: -- Ant: \$193214m Obs: --	Estados Unidos <i>Durables no transportación</i> Esp: 0,5% Ant: 0,5% Obs: --	México <i>Tasa de desempleo NSA</i> Esp: 4,1% Ant: 4,02% Obs: --	Brasil <i>Creación de empleo formal total</i> Esp: 300000 Ant: 309114 Obs: --
Eurozona <i>Markit PMI Composite Eurozona</i> Esp: 59,6 Ant: 60,2 Obs: --	México <i>Bi-Weekly CPI YoY</i> Esp: 5,66% Ant: 5,86% Obs: --	México <i>Actividad económica IGAE YoY</i> Esp: 13,8% Ant: 25,14% Obs: --	Estados Unidos <i>Índice de precios PIB</i> Esp: 6% Ant: 6% Obs: --	México <i>Balanza comercial</i> Esp: -600.0m Ant: 762.0m Obs: --
Reino Unido <i>Markit/CIPS RU Servicios PMI</i> Esp: 59,1 Ant: 59,6 Obs: --	Estados Unidos <i>Ventas nuevas viviendas (MoM)</i> Esp: 3,3% Ant: -6,6% Obs: --	Brasil <i>Balanza cuenta corriente</i> Esp: -\$300m Ant: \$2791m Obs: --	Japón <i>IPC en Tokio YoY</i> Esp: -0,4% Ant: -0,1% Obs: --	Brasil <i>Total de préstamos pendientes</i> Esp: 4243b Ant: 4214b Obs: --
Eurozona <i>Confianza del consumidor</i> Esp: -4,9 Ant: -4,4 Obs: --	Japón <i>Ventas de supermercados YoY</i> Esp: -- Ant: 1,7% Obs: --	Japón <i>Órdenes de herramientas con motor YoY</i> Esp: -- Ant: 93,4% Obs: --	Estados Unidos <i>Reclamos continuos</i> Esp: 2780k Ant: 2820k Obs: --	Estados Unidos <i>Deflator subyacente PCE MoM</i> Esp: 0,3% Ant: 0,4% Obs: --

Fuente: Bloomberg

ANEXO 1: OPERACIONES DE MERCADO ABIERTO

Cuadro 1¹

Saldos Contables de OMAS del Banco de la República			
Cifras en miles de millones de pesos			
	30-jun-21	30-jul-21	Diferencia Mes Anterior
I. Operaciones Definitivas 1/	13,213.7	12,532.2	681.5
A. Tes clase A	0.0	0.0	0.0
B. Tes clase B	10,404.0	10,487.0	-83.1
C. TES ley 546	0.0	0.0	0.0
D. Títulos Fogafin	0.0	0.0	0.0
Títulos Hipotecarios Clase A	0.0	0.0	0.0
Títulos Hipotecarios Clase B	0.0	0.0	0.0
Títulos Hipotecarios Clase C	0.0	0.0	0.0
Títulos Capitalización Banca Pública	0.0	0.0	0.0
E. Títulos Deuda Privada	2,809.7	2,045.1	764.6
II. Operaciones Transitorias	10,243.5	10,596.8	-353.2
E. Expansión transitoria	11,462.4	11,542.5	-80.0
Repos a 1 día	8,168.4	7,919.0	249.4
Repos a 7 día	8.7	37.5	-28.8
Repos a 14 días	0.0	0.0	0.0
Repos a 30 días	614.0	588.0	26.0
Repos a 60 días	0.0	0.0	0.0
Repos a 90 días	1,936.4	2,036.4	-100.0
Repos a 180 días	64.0	244.0	-180.0
Repos a 270 días	610.0	610.0	0.0
Repos a 360 días	60.9	107.6	-46.6
F. Contracción transitoria	1,218.9	945.7	273.2
Repo reversa	0.0	0.0	0.0
Depósitos Remunerados	1,218.9	945.7	273.2
Total (I + II)	23,457.2	23,128.9	328.3

Fuente: Banco de la República

1/. Corresponde al valor presente de los saldos de los títulos en el portafolio del BR valorados a tasas de mercado.

Cuadro 2²

Total saldo de operaciones de mercado abierto por plazos al vencimiento al 20-ago-2021
Montos en miles de millones

	PLAZO									TOTAL	VARIACION	
	3	7	14	30	60	90	180	270	361		SEMANAL	AÑO CORRIDO
DEPÓSITOS CONTRACCION	528.93	0.00	0.00	0.00	0.00	0.00	0.00	0.00	0.00	528.931	-287.64	473.95
SUBASTA	0.00	0.00	0.00	0.00	0.00	0.00	0.00	0.00	0.00	0.00	0.00	0.00
VENTANILLA	528.93	0.00	0.00	0.00	0.00	0.00	0.00	0.00	0.00	528.93	-287.64	473.95
										0.00	0.00	0.00
REPOS EXPANSION (REPO B.R.)	14,245.91	28.70	0.00	544.30	0.00	1,537.60	442.00	610.00	107.55	17,516.064	5,151.960	8,916.064
SUBASTA	14,245.91	28.70	0.00	544.30	0.00	1,537.60	442.00	610.00	107.55	17,516.06	5,856.96	8,916.06
VENTANILLA	0.00	0.00	0.00	0.00	0.00	0.00	0.00	0.00	0.00	0.00	-705.00	0.00
OVERNIGHT	0.00	0.00	0.00	0.00	0.00	0.00	0.00	0.00	0.00	0.00	0.00	0.00
										0.00	0.00	0.00
APOYO TRANSITORIO	0.00	0.00	0.00	0.00	0.00	0.00	0.00	0.00	0.00	0.00	0.00	0.00
SUBASTA	0.00	0.00	0.00	0.00	0.00	0.00	0.00	0.00	0.00	0.00	0.00	0.00
VENTANILLA	0.00	0.00	0.00	0.00	0.00	0.00	0.00	0.00	0.00	0.00	0.00	0.00
										0.00	0.00	0.00

Fuente: DFV

El saldo refleja las operaciones adjudicadas

No se incluyen operaciones de subastas de FRECH

¹ Datos disponibles hasta el 30 de Julio de 2021

² Incluye operaciones de repos con colateral título de deuda privada y repos con colateral pagarés. El saldo refleja las operaciones adjudicadas vigentes.

Cuadro 3³

Banco de la República Sección Mesa de Dinero MILES DE MILLONES DE \$							
COMPOSICION DEL SALDO DE LAS OPERACIONES DE MERCADO ABIERTO							
FECHA	OPERACIONES DE CONTRACCIÓN			OPERACIONES DE EXPANSIÓN			
	SUBASTA	VENTANILLA	SALDO	REPOS ENTIDADES FINANCIERAS			
				SUBASTA	VENTANILLA	OVERNIGHT	SALDO
03/07/2020	2102.10	760.83	2862.93	8187.27	0.00	0.00	8187.27
10/07/2020	1532.00	606.10	2138.10	10268.28	0.00	0.00	10268.28
17/07/2020	1872.20	1185.67	3057.87	8732.33	300.00	80.00	9112.33
24/07/2020	1908.20	603.41	2511.61	9076.00	0.00	7.50	9083.50
31/07/2020	2992.20	206.12	3198.32	7268.80	100.00	4.50	7373.30
06/08/2020	4646.20	104.25	4750.45	7178.02	0.00	0.00	7178.02
14/08/2020	2356.50	62.26	2418.76	7141.60	50.00	0.00	7191.60
21/08/2020	1721.50	127.62	1849.12	6069.55	0.00	0.00	6069.55
28/08/2020	2970.70	78.21	3048.91	6332.25	0.00	0.00	6332.25
04/09/2020	1380.70	267.51	1648.21	5440.50	0.00	0.00	5440.50
11/09/2020	4831.50	630.45	5461.95	5195.60	0.00	0.00	5195.60
18/09/2020	1781.00	676.24	2457.24	7003.60	0.00	0.00	7003.60
25/09/2020	1721.00	221.06	1942.06	5461.71	0.00	0.00	5461.71
02/10/2020	1455.00	285.20	1740.20	6060.15	150.00	0.00	6210.15
09/10/2020	1068.00	154.61	1222.61	5888.20	0.00	0.00	5888.20
16/10/2020	736.90	392.06	1128.96	6265.60	10.00	0.00	6275.60
23/10/2020	1814.89	509.92	2324.81	5120.60	0.00	1.50	5122.10
30/10/2020	2128.00	56.31	2184.31	7335.60	20.00	0.00	7355.60
06/11/2020	2632.00	277.17	2909.17	5970.09	120.00	200.00	6290.09
13/11/2020	1412.00	303.35	1715.35	7207.15	0.00	0.00	7207.15
20/11/2020	909.20	32.85	942.05	6353.60	0.00	0.00	6353.60
27/11/2020	926.00	60.28	986.28	6076.70	0.00	0.00	6076.70
04/12/2020	1032.20	161.74	1193.94	7828.35	0.00	0.00	7828.35
11/12/2020	1294.30	263.92	1558.22	5481.50	0.00	0.00	5481.50
18/12/2020	1387.20	480.22	1867.42	5627.22	0.00	100.00	5727.22
24/12/2020	1757.20	384.43	2141.63	5119.40	0.00	0.00	5119.40
30/12/2020	2536.40	327.82	2864.22	4659.20	0.00	0.00	4659.20
08/01/2021	8166.40	221.80	8388.20	4228.43	0.00	0.00	4228.43
15/01/2021	5507.90	518.13	6026.03	5636.30	0.00	0.00	5636.30
22/01/2021	4674.90	133.80	4808.70	5232.10	0.00	0.00	5232.10
29/01/2021	3232.80	221.49	3454.29	7348.90	0.00	0.00	7348.90
05/02/2021	2298.50	119.63	2418.13	8803.00	0.00	0.00	8803.00
12/02/2021	2066.00	17.35	2083.35	7218.11	0.00	0.00	7218.11
19/02/2021	2103.00	724.44	2827.44	4493.72	80.00	1.00	4574.72
26/02/2021	1928.00	121.53	2049.53	4705.60	0.00	0.00	4705.60
05/03/2021	4106.66	30.23	4136.89	4515.54	0.00	4.10	4519.64
12/03/2021	12661.50	838.68	13500.18	2779.10	0.00	50.00	2829.10
19/03/2021	9397.50	15.16	9412.66	3499.10	0.00	0.00	3499.10
26/03/2021	6951.00	25.38	6976.38	4100.70	0.00	0.00	4100.70
31/03/2021	9181.00	15.18	9196.18	4388.50	0.00	0.00	4388.50
09/04/2021	5355.00	110.97	5465.97	3447.30	30.00	0.00	3477.30
16/04/2021	5794.40	40.42	5834.82	4459.70	200.00	0.00	4659.70
23/04/2021	3713.00	95.87	3808.87	6513.89	0.00	0.00	6513.89
30/04/2021	4619.00	45.13	4664.13	7542.65	0.00	0.00	7542.65
07/05/2021	3434.00	39.01	3473.01	10572.50	5.00	0.00	10577.50
14/05/2021	3620.00	38.47	3658.47	11801.94	0.00	0.00	11801.936
21/05/2021	2547.00	150.94	2697.94	16137.61	50.00	0.00	16187.607
28/05/2021	1290.00	541.08	1831.08	13682.41	0.00	0.00	13682.407
04/06/2021	320.00	434.29	754.29	13983.21	198.00	0.00	14181.207
11/06/2021	270.00	712.89	982.89	11471.21	0.00	0.00	11471.207
18/06/2021	0.00	722.32	722.32	12279.40	0.00	0.00	12279.396
25/06/2021	0.00	552.92	552.92	10103.61	10.70	0.00	10114.307
02/07/2021	0.00	1271.41	1271.41	12758.95	184.00	0.00	12942.954
09/07/2021	0.00	877.07	877.07	8854.53	0.00	0.00	8854.525
16/07/2021	0.00	776.60	776.60	11412.85	1.00	0.00	11413.854
23/07/2021	0.00	736.26	736.26	14734.50	0.00	0.00	14734.498
30/07/2021	0.00	945.70	945.70	11542.45	0.00	0.00	11542.454
06/08/2021	0.00	808.16	808.16	13878.14	1.00	0.00	13879.139
13/08/2021	0.00	816.57	816.57	11659.10	705.00	0.00	12364.104
21/08/2021	0.00	528.93	528.93	17516.06	0.00	0.00	17516.064

Montos en miles de millones

³ Incluye operaciones de repos con colateral título de deuda privada y repos con colateral pagarés. El saldo refleja las operaciones adjudicadas vigentes.

Cuadro 4⁴ RESUMEN DE REPOS APROBADOS

1. Expansión Transitoria (millones de pesos \$)		APROBADAS									
Tipo	Plazo	DIA	CUPO	PRESENTADAS			APROBADAS		EXCESO DEMANDA	VARIACION SEMANAL	
				MONTO	TASA MINIMA	MAXIMA	MONTO	TASA *		ABSOLUTA	(%)
Subasta	1 Día	lunes, 16 de ago 2021	0	0	0.00%	0.00%	0	0.00%	0	-5,028,000	-100.00%
		martes, 17 de ago 2021	14,300,000	11,690,000	1.75%	2.75%	11,690,000	1.75%	0	5,175,596	79.45%
		miércoles, 18 de ago 2021	14,300,000	11,169,927	1.75%	2.75%	11,169,927	1.75%	0	3,662,286	48.78%
		jueves, 19 de ago 2021	14,298,800	12,091,243	1.75%	2.75%	12,091,243	1.75%	0	3,663,243	43.47%
		viernes, 20 de ago 2021	15,500,000	14,245,910	1.75%	2.75%	14,245,910	1.75%	0	5,942,460	71.57%
		TOTAL		58,398,800	49,197,080			49,197,080	1.75%	0	13,415,585.20
Ventanilla	1 Día	lunes, 16 de ago 2021	0	0	0.00%	0.00%	0	0.00%	0	0	0.00%
		martes, 17 de ago 2021	0	250,000	2.75%	2.75%	250,000	2.75%	0	250,000	0.00%
		miércoles, 18 de ago 2021	0	0	0.00%	0.00%	0	0.00%	0	0	0.00%
		jueves, 19 de ago 2021	0	5,000	2.75%	2.75%	5,000	2.75%	0	5,000	0.00%
		viernes, 20 de ago 2021	0	0	0.00%	0.00%	0	0.00%	0	-705,000	-100.00%
		TOTAL		0	255,000			255,000	2.75%	0	-450,000.00
Overnight Falta de Compensación	1 Día	lunes, 16 de ago 2021	0	0	0.00%	0.00%	0	0.00%	0	0	0.00%
		martes, 17 de ago 2021	0	0	0.00%	0.00%	0	0.00%	0	0	0.00%
		miércoles, 18 de ago 2021	0	0	0.00%	0.00%	0	0.00%	0	0	0.00%
		jueves, 19 de ago 2021	0	0	0.00%	0.00%	0	0.00%	0	0	0.00%
		viernes, 20 de ago 2021	0	0	0.00%	0.00%	0	0.00%	0	0	0.00%
		TOTAL		0	0			0	0.00%	0	0.00
Overnight por 1 Día Intradía	1 Día	lunes, 16 de ago 2021	0	0	0.00%	0.00%	0	0.00%	0	0	0.00%
		martes, 17 de ago 2021	0	10,000	3.75%	3.75%	10,000	0.00%	0	5,500	122.22%
		miércoles, 18 de ago 2021	0	0	0.00%	0.00%	0	0.00%	0	0	0.00%
		jueves, 19 de ago 2021	0	12,000	3.75%	3.75%	12,000	0.00%	0	12,000	0.00%
		viernes, 20 de ago 2021	0	0	0.00%	0.00%	0	0.00%	0	-200,000	-100.00%
		TOTAL		0	22,000			22,000	0.00%	0	-182,500.00
Subasta	7 Días	lunes, 16 de ago 2021	0	0	0.00%	0.00%	0	0.00%	0	0	0.00%
		martes, 17 de ago 2021	1,000,000	0	0.00%	0.00%	0	0.00%	0	0	0.00%
		miércoles, 18 de ago 2021	969,000	0	0.00%	0.00%	0	0.00%	0	0	0.00%
		jueves, 19 de ago 2021	1,000,000	28,700	0.00%	0.00%	28,700	0.00%	0	-8,100	-22.01%
		viernes, 20 de ago 2021	957,000	0	0.00%	0.00%	0	0.00%	0	-1,200	-100.00%
		TOTAL		3,926,000	28,700			28,700	0.00%	0	-9,300.00
Subasta	14 Días	lunes, 16 de ago 2021	0	0	0.00%	0.00%	0	0.00%	0	0	0.00%
		martes, 17 de ago 2021	0	0	0.00%	0.00%	0	0.00%	0	0	0.00%
		miércoles, 18 de ago 2021	0	0	0.00%	0.00%	0	0.00%	0	0	0.00%
		jueves, 19 de ago 2021	0	0	0.00%	0.00%	0	0.00%	0	0	0.00%
		viernes, 20 de ago 2021	0	0	0.00%	0.00%	0	0.00%	0	0	0.00%
		TOTAL		0	0			0	0.00%	0	0.00
Subasta	30 Días	lunes, 16 de ago 2021	0	0	0.00%	0.00%	0	0.00%	0	-33,000	-100.00%
		martes, 17 de ago 2021	1,000,000	42,300	0.00%	0.00%	42,300	0.00%	0	0	0.00%
		miércoles, 18 de ago 2021	1,000,000	31,000	0.00%	0.00%	31,000	0.00%	0	-26,500	-46.09%
		jueves, 19 de ago 2021	0	0	0.00%	0.00%	0	0.00%	0	-98,400	-100.00%
		viernes, 20 de ago 2021	1,000,000	43,100	0.00%	0.00%	43,100	0.00%	0	43,100	0.00%
		TOTAL		3,000,000	116,400			116,400	0.00%	0	-102,500.00
Subasta	60 Días	lunes, 16 de ago 2021	0	0	0.00%	0.00%	0	0.00%	0	0	0.00%
		martes, 17 de ago 2021	0	0	0.00%	0.00%	0	0.00%	0	0	0.00%
		miércoles, 18 de ago 2021	0	0	0.00%	0.00%	0	0.00%	0	0	0.00%
		jueves, 19 de ago 2021	0	0	0.00%	0.00%	0	0.00%	0	0	0.00%
		viernes, 20 de ago 2021	0	0	0.00%	0.00%	0	0.00%	0	0	0.00%
		TOTAL		0	0			0	0.00%	0	0.00
Subasta	90 Días	lunes, 16 de ago 2021	0	0	0.00%	0.00%	0	0.00%	0	0	0.00%
		martes, 17 de ago 2021	14,300,000	0	0.00%	0.00%	0	0.00%	0	0	0.00%
		miércoles, 18 de ago 2021	14,300,000	0	0.00%	0.00%	0	0.00%	0	0	0.00%
		jueves, 19 de ago 2021	14,300,000	1,200	0.00%	0.00%	1,200	0.00%	0	1,200	0.00%
		viernes, 20 de ago 2021	15,500,000	0	0.00%	0.00%	0	0.00%	0	0	0.00%
		TOTAL		58,400,000	1,200	0.0	0.0	1,200	0.00%	0	1,200.00
Subasta	180 Días	jueves, 19 de ago 2021	1,000,000	0	0.00%	0.00%	0	0.00%	0	0	0.00%
		TOTAL	1,000,000	0			0	0.00%	0	0.00	0.00
Subasta	270 Días	viernes, 20 de ago 2021	0	0	0.00%	0.00%	0	0.00%	0	0	0.00%
		TOTAL	0	0	0.0	0.0	0	0.00%	0	0.00	0.00
Subasta	365 Días	jueves, 19 de ago 2021	0	0	0.00%	0.00%	0	0.00%	0	0	0.00%
		TOTAL	0	0	0.0	0.0	0	0.00%	0	0.00	0.00
TOTAL			49,620,379.90			49,620,379.90					

2. Contracción Transitoria (millones de pesos \$)		APROBADAS									
Tipo	Plazo	DIA	CUPO	PRESENTADAS			APROBADAS		EXCESO DEMANDA	VARIACION SEMANAL	
				MONTO	TASA MINIMA	MAXIMA	MONTO	TASA CORTE *		ABSOLUTA	(%)
Ventanilla	1 Día	lunes, 16 de ago 2021	0	0	0.00%	0.00%	0	0.00%	0	-1,311,161	-100.00%
		martes, 17 de ago 2021	0	423,803	0.75%	0.75%	423,803	0.75%	0	-469,119	-52.54%
		miércoles, 18 de ago 2021	0	301,844	0.75%	0.75%	301,844	0.75%	0	-453,047	-60.01%
		jueves, 19 de ago 2021	0	314,734	0.75%	0.75%	314,734	0.75%	0	-712,692	-69.37%
		viernes, 20 de ago 2021	0	528,931	0.75%	0.75%	528,931	0.75%	0	-287,636	-35.23%
		TOTAL		0	1,569,311			1,569,311	0.75%	0	-3,233,653.80
Subasta	7 Días	lunes, 16 de ago 2021	0	0	0.00%	0.00%	0	0.00%	0	0	0.00%
		martes, 17 de ago 2021	0	0	0.00%	0.00%	0	0.00%	0	0	0.00%
		miércoles, 18 de ago 2021	0	0	0.00%	0.00%	0	0.00%	0	0	0.00%
		jueves, 19 de ago 2021	0	0	0.00%	0.00%	0	0.00%	0	0	0.00%
		viernes, 20 de ago 2021	0	0	0.00%	0.00%	0	0.00%	0	0	0.00%
		TOTAL		0	0			0	0.00%	0	0.00
Subasta	14 Días	lunes, 16 de ago 2021	0	0	0.00%	0.00%	0	0.00%	0	0	0.00%
		martes, 17 de ago 2021	0	0	0.00%	0.00%	0	0.00%	0	0	0.00%
		miércoles, 18 de ago 2021	0	0	0.00%	0.00%	0	0.00%	0	0	0.00%
		jueves, 19 de ago 2021	0	0	0.00%	0.00%	0	0.00%	0	0	0.00%
		viernes, 20 de ago 2021	0	0	0.00%	0.00%	0	0.00%	0	0	0.00%
		TOTAL		0	0			0	0.00%	0	0.00

* Tasa Efectiva anual
Fuente: DFV, DOAM

⁴ Incluye operaciones de repos con colateral título de deuda privada y repos con colateral pagarés

ANEXO 2: AGREGADOS MONETARIOS

CUADRO 5
M3 PÚBLICO** Y PRIVADO*
(Miles de millones de pesos)

	junio			septiembre			diciembre			marzo			mayo		
	2019	2020	var %	2019	2020	var %	2019	2020	var %	2020	2021	var %	2020	2021	var %
M3 Privado*	447,501	537,376	20.1	458,275	532,709	16.2	490,344	559,528	13.9	512,649	556,965	8.6	532,496	561,373	5.4
Efectivo	62,108	81,634	31.4	63,559	83,914	32.0	75,252	94,627	25.7	71,951	91,363	27.0	79,113	94,151	19.0
DEPÓSITOS	385,393	455,742	18.3	394,716	448,795	13.7	415,092	464,901	11.8	440,698	465,602	5.7	453,383	467,223	3.1
Ctas. Ctes.	38,039	52,373	37.7	39,156	50,224	28.3	44,798	56,207	25.5	55,477	59,094	6.5	51,624	60,774	17.7
CDT	165,875	165,855	0.0	168,728	162,908	-3.4	164,733	155,706	-5.5	164,702	150,585	-8.6	164,371	147,508	-10.3
Ahorro	148,104	203,124	37.1	151,892	200,437	32.0	170,756	216,523	26.8	186,124	218,656	17.5	202,191	220,876	9.2
Otros	33,374	34,390	3.0	34,941	35,226	0.8	34,805	36,465	1.9	34,395	37,266	8.3	35,196	38,065	8.2
M3 Público**	65,313	60,297	-7.7	64,761	62,063	-4.2	54,476	59,282	8.8	58,892	62,862	6.7	57,057	65,056	14.0
Ctas. Ctes.	10,343	9,847	-4.8	10,078	9,632	-4.4	9,040	9,908	9.6	9,503	10,630	11.9	9,354	10,790	15.3
CDT	7,909	6,328	-20.0	7,415	6,768	-8.7	6,154	5,279	-14.2	6,378	5,604	-12.1	6,214	5,878	-5.4
Ahorro	36,852	33,689	-8.6	36,481	35,021	-4.0	27,737	31,892	15.0	32,910	35,437	7.7	31,015	36,537	17.8
Fiduciarios	7,172	7,662	6.8	7,591	7,839	3.3	6,881	7,420	7.8	7,248	7,966	9.9	7,524	8,357	11.1
Otros	3,037	2,771	-8.7	3,195	2,803	-12.3	4,664	4,783	2.5	2,853	3,225	13.0	2,950	3,494	18.5
M3 Total***	512,814	597,673	16.5	523,036	594,772	13.7	544,820	618,810	13.4	571,541	619,826	8.4	589,553	626,429	6.3

CARTERA PÚBLICA** Y PRIVADA*

(Miles de millones de pesos)

Cartera Bruta	463,785	507,245	9.4	475,911	501,096	5.3	482,735	500,789	3.7	503,944	506,062	0.4	508,388	513,713	1.0
Pública	18,251	20,773	13.8	19,114	20,133	5.3	20,028	20,415	1.9	21,467	20,091	-6.4	22,900	19,839	-13.4
Privada	445,534	486,472	9.2	456,796	480,962	5.3	462,708	480,373	3.8	482,477	485,972	0.7	485,488	493,874	1.7

Variación anual - para la cartera pública y privada, incluye Leasing Financiero

*Incluye hogares, empresas no financieras, sociedades financieras (depositorias y no depositarias) y no residentes

** Incluye entidades públicas del orden nacional, departamental y municipal y sociedades públicas no financieras.

***A partir de las estadísticas con corte a jun /2020 se excluyeron los CDT y los bonos en poder del Banco de la República, y se reprocesó la serie desde mar /2020 hasta la fecha.

Fuentes: Banco de la República, cálculos con información de los balances de los establecimientos de crédito y del formato 338 de la Superintendencia Financiera.

CUADRO 6
Portafolio Financiero del Sector Real en ml
(Miles de Millones de pesos)

AÑO	MES	TOTAL			SECTOR PUBLICO			SECTOR PRIVADO ¹		
		M3*	TES	M3* + TES	M3*	TES	TOTAL	M3*	TES	TOTAL
2006	diciembre	132,740.1	64,184.7	196,924.8	23,061.2	30,872.4	53,933.6	109,678.9	33,312.3	142,991.2
2007	diciembre	156,820.1	71,221.9	228,041.9	24,129.7	31,221.9	55,351.6	132,690.4	40,000.0	172,690.4
2008	diciembre	183,455.2	82,331.7	265,787.0	29,448.4	36,925.8	66,374.2	154,006.8	45,405.9	199,412.7
2009	diciembre	197,491.3	86,560.0	284,051.3	30,180.5	36,444.8	66,625.3	167,310.7	50,115.2	217,425.9
2010	diciembre	219,828.3	101,942.8	321,771.1	33,088.8	40,159.4	73,248.2	186,739.5	61,783.5	248,523.0
2011	diciembre	259,929.7	110,967.9	370,897.6	37,698.6	42,480.6	80,179.2	222,231.1	68,487.3	290,718.4
2012	diciembre	300,208.6	113,374.9	413,583.5	43,024.8	41,748.0	84,772.8	257,183.8	71,626.9	328,810.7
2013	diciembre	341,304.2	128,429.9	469,734.1	51,428.4	45,315.1	96,743.5	289,875.8	83,114.8	372,990.6
2014	diciembre	371,418.5	146,828.4	518,246.9	52,573.7	44,626.8	97,200.5	318,844.8	102,201.5	421,046.4
2015	diciembre	414,501.0	157,017.5	571,518.4	46,294.7	45,977.4	92,272.1	368,206.3	111,040.0	479,246.3
2016	diciembre	445,146.6	184,070.6	629,217.2	49,781.5	45,519.2	95,300.7	395,365.1	138,551.4	533,916.5
2017	diciembre	477,753.3	198,563.0	676,316.3	57,124.8	42,602.0	99,726.8	420,628.5	155,961.0	576,589.5
2018	diciembre	504,616.3	237,869.8	742,486.1	60,656.4	55,111.2	115,767.6	443,959.9	182,758.6	626,718.5
2019	diciembre	544,820.5	248,922.3	793,742.8	54,476.4	48,052.9	102,529.3	490,344.1	200,869.3	691,213.5
2020	enero	536,447.5	253,541.0	789,988.5	55,270.6	50,142.9	105,413.5	481,176.9	203,398.1	684,575.0
	febrero	543,772.3	255,302.5	799,074.8	56,041.6	50,829.5	106,871.0	487,730.7	204,473.0	692,203.8
	marzo	571,540.6	248,523.2	820,063.8	58,891.7	50,895.0	109,786.7	512,648.9	197,628.2	710,277.1
	abril	586,645.4	247,062.2	833,707.7	59,433.6	49,420.8	108,854.4	527,211.9	197,641.5	724,853.3
	mayo	589,553.0	253,998.8	843,551.8	57,057.3	51,181.3	108,238.6	532,495.7	202,817.5	735,313.1
	junio	597,673.3	255,043.6	852,716.9	60,297.1	50,458.8	110,755.9	537,376.2	204,584.8	741,961.0
	julio	597,091.3	258,049.8	855,141.1	59,261.1	51,399.4	110,660.5	537,830.2	206,650.3	744,480.6
	agosto	595,914.6	264,242.0	860,156.6	61,473.5	52,014.8	113,488.3	534,441.1	212,227.2	746,668.3
	septiembre	594,772.1	269,339.9	864,112.1	62,063.5	51,273.0	113,336.5	532,708.7	218,066.9	750,775.5
	octubre	599,689.9	269,363.7	869,053.6	63,415.4	53,270.8	116,686.2	536,274.5	216,093.0	752,367.5
	noviembre	604,768.8	274,622.0	879,390.8	64,029.2	48,892.4	112,921.6	540,739.7	225,729.6	766,469.3
	diciembre	618,810.1	272,271.0	891,081.1	59,281.9	46,883.6	106,165.5	559,528.2	225,387.4	784,915.6
2021	enero	607,526.5	277,686.0	885,212.5	59,457.0	49,049.8	108,506.8	548,069.5	228,636.2	776,705.7
	febrero	612,897.4	279,957.2	892,854.6	61,060.1	49,718.4	110,778.5	551,837.3	230,238.8	782,076.1
	marzo	619,826.1	283,226.1	903,052.2	62,861.5	55,758.1	118,619.6	556,964.6	227,468.0	784,432.6
	abril	623,196.2	293,422.3	916,618.5	63,950.0	60,368.2	124,318.3	559,246.1	233,054.1	792,300.2
	mayo	626,428.7	295,945.7	922,374.4	65,055.5	58,805.1	123,860.6	561,373.2	237,140.6	798,513.8

Portafolio Financiero del Sector Real en ml
(% Variaciones)

AÑO	MES	TOTAL SECTOR REAL								
		TOTAL			SECTOR PUBLICO			SECTOR PRIVADO ¹		
		M3*	TES	M3* + TES	M3*	TES	TOTAL	M3*	TES	TOTAL
2007	diciembre	18.1%	11.0%	15.8%	4.6%	1.1%	2.6%	21.0%	20.1%	20.8%
2008	diciembre	17.0%	15.6%	16.6%	22.0%	18.3%	19.9%	16.1%	13.5%	15.5%
2009	diciembre	7.7%	5.1%	6.9%	2.5%	-1.3%	0.4%	8.6%	10.4%	9.0%
2010	diciembre	11.3%	17.8%	13.3%	9.6%	10.2%	9.9%	11.6%	23.3%	14.3%
2011	diciembre	18.2%	8.9%	15.3%	13.9%	5.8%	9.5%	19.0%	10.9%	17.0%
2012	diciembre	15.5%	2.2%	11.5%	14.1%	-1.7%	5.7%	15.7%	4.6%	13.1%
2013	diciembre	13.7%	13.3%	13.6%	19.5%	8.5%	14.1%	12.7%	16.0%	13.4%
2014	diciembre	8.8%	14.3%	10.3%	2.2%	-1.5%	0.5%	10.0%	23.0%	12.9%
2015	diciembre	11.6%	6.9%	10.3%	-11.9%	3.0%	-5.1%	15.5%	8.6%	13.8%
2016	diciembre	7.4%	17.2%	10.1%	7.5%	-1.0%	3.3%	7.4%	24.8%	11.4%
2017	diciembre	7.3%	7.9%	7.5%	14.8%	-6.4%	4.6%	6.4%	12.6%	8.0%
2018	diciembre	5.6%	19.8%	9.8%	6.2%	29.4%	16.1%	5.5%	17.2%	8.7%
2019	diciembre	8.0%	4.6%	6.9%	-10.2%	-12.8%	-11.4%	10.4%	9.9%	10.3%
2020	enero	9.4%	5.5%	8.1%	-3.4%	-11.0%	-7.2%	11.1%	10.5%	11.0%
	febrero	9.5%	4.1%	7.7%	-1.4%	-8.0%	-4.7%	10.9%	7.7%	9.9%
	marzo	13.6%	0.4%	9.2%	-9.3%	-4.4%	-7.1%	16.9%	1.7%	12.2%
	abril	15.9%	-1.0%	10.3%	-9.8%	-6.4%	-8.3%	19.7%	0.5%	13.8%
	mayo	16.6%	0.4%	11.2%	-12.9%	-3.4%	-8.7%	21.0%	1.4%	14.9%
	junio	16.5%	1.1%	11.4%	-7.7%	-2.8%	-5.5%	20.1%	2.1%	14.5%
	julio	15.8%	1.9%	11.2%	-8.2%	-1.4%	-5.2%	19.3%	2.7%	14.2%
	agosto	14.7%	4.1%	11.2%	-2.4%	-2.4%	-2.4%	17.0%	5.8%	13.6%
	septiembre	13.7%	7.3%	11.6%	-4.2%	1.4%	-1.7%	16.2%	8.8%	14.0%
	octubre	14.2%	6.8%	11.8%	2.6%	5.2%	3.7%	15.7%	7.2%	13.1%
	noviembre	12.2%	8.2%	10.9%	-1.3%	-5.8%	-3.3%	14.1%	11.9%	13.4%
	diciembre	13.6%	9.4%	12.3%	8.8%	-2.3%	3.6%	14.1%	12.2%	13.6%
2021	enero	13.2%	9.5%	12.1%	7.6%	-2.2%	2.9%	13.9%	12.4%	13.5%
	febrero	12.7%	9.7%	11.7%	9.0%	-2.2%	3.7%	13.1%	12.6%	13.0%
	marzo	8.4%	14.0%	10.1%	6.7%	9.6%	8.0%	8.6%	15.1%	10.4%
	abril	6.2%	18.8%	9.9%	7.6%	22.2%	14.2%	6.1%	17.9%	9.3%

¹No incluye los TES del sector financiero

* A partir de las estadísticas con corte a ago 28 /2020 se excluyeron los CDT y los bonos en poder del Banco de la República, y se reprocesó la serie desde mar 27/2020 hasta la fecha.

Fuente: cálculos DTIE con base en DFV, Banco de la República.

ANEXO 3: CARTERA

CUADRO 1
Evolucion de la Cartera Bruta Total¹

Semana	Fecha	Cartera M/L MM\$			Cartera M/E en pesos MM\$			Cartera Total 1/ MM\$			Cartera M/E en US\$1/ (Millones)		
		2020	2021	Var. % Anual	2020	2021	Var. % Anual	2020	2021	Var. % Anual	2020	2021	Var. % Anual
		2021											
1	ene-08	469,687.0	489,638.6	4.2	16,697.9	14,853.8	-11.0	486,384.9	504,492.3	3.7	5,102.3	4,270.6	-16.3
2	ene-15	470,505.2	489,009.7	3.9	16,793.9	14,853.3	-11.6	487,299.1	503,863.0	3.4	5,057.2	4,284.4	-15.3
3	ene-22	471,200.4	489,470.1	3.9	16,861.6	15,212.1	-9.8	488,062.0	504,682.2	3.4	5,009.4	4,315.2	-13.9
4	ene-29	471,289.8	490,276.6	4.0	17,192.2	15,573.0	-9.4	488,482.1	505,849.6	3.6	5,022.2	4,375.1	-12.9
5	feb-05	471,249.6	489,672.3	3.9	17,266.5	15,608.5	-9.6	488,516.1	505,280.7	3.4	5,065.9	4,405.1	-13.0
6	feb-12	474,507.9	492,033.3	3.7	17,262.1	15,522.7	-10.1	491,770.0	507,556.0	3.2	5,109.7	4,415.3	-13.6
7	feb-19	475,255.2	493,415.2	3.8	17,604.6	15,801.4	-10.2	492,859.8	509,216.6	3.3	5,180.8	4,444.3	-14.2
8	feb-26	476,602.5	493,961.8	3.6	18,255.5	16,095.9	-11.8	494,858.1	510,057.7	3.1	5,157.1	4,441.0	-13.9
9	mar-05	476,281.3	493,395.4	3.6	18,597.4	15,926.2	-14.4	494,878.7	509,321.7	2.9	5,188.2	4,375.1	-15.7
10	mar-12	478,171.1	493,855.4	3.3	21,862.4	15,689.9	-28.2	500,033.6	509,545.3	1.9	5,546.1	4,388.4	-20.9
11	mar-19	482,221.7	495,098.6	2.7	22,986.4	15,621.5	-32.0	505,208.2	510,720.1	1.1	5,634.0	4,396.3	-22.0
12	mar-26	484,796.4	496,208.2	2.4	23,780.2	16,180.2	-32.0	508,576.6	512,388.3	0.7	5,882.1	4,414.3	-25.0
13	abr-02	487,099.5	496,049.1	1.8	23,759.8	16,358.3	-31.2	510,859.3	512,407.4	0.3	5,927.0	4,446.9	-25.0
14	abr-09	488,592.5	495,797.4	1.5	23,111.7	16,192.8	-29.9	511,704.2	511,990.2	0.1	5,946.2	4,436.1	-25.4
15	abr-16	489,226.2	496,531.9	1.5	23,875.8	16,024.3	-32.9	513,102.0	512,556.2	-0.1	6,009.4	4,456.7	-25.8
16	abr-23	489,815.2	497,951.8	1.7	24,482.8	16,403.8	-33.0	514,297.9	514,355.6	0.0	6,060.3	4,506.5	-25.6
17	abr-30	490,846.5	498,832.4	1.6	23,740.3	16,889.8	-28.9	514,586.8	515,722.2	0.2	6,036.6	4,515.8	-25.2
18	may-07	490,620.4	498,933.2	1.7	23,281.2	17,188.8	-26.2	513,901.6	516,122.0	0.4	5,996.8	4,565.0	-23.9
19	may-14	491,447.5	500,246.9	1.8	23,590.4	17,022.6	-27.8	515,037.9	517,269.5	0.4	6,008.7	4,622.1	-23.1
20	may-21	491,765.1	501,092.0	1.9	22,723.9	17,352.4	-23.6	514,489.0	518,444.5	0.8	6,007.4	4,641.9	-22.7
21	may-28	492,749.3	502,392.6	2.0	22,332.8	17,533.5	-21.5	515,082.1	519,926.1	0.9	6,005.3	4,719.3	-21.4
22	jun-04	492,608.0	502,286.1	2.0	21,121.9	16,898.6	-20.0	513,729.9	519,184.7	1.1	5,924.7	4,682.1	-21.0
23	jun-11	492,580.6	503,326.2	2.2	22,085.8	16,680.4	-24.5	514,666.4	520,006.6	1.0	5,876.8	4,600.2	-21.7
24	jun-18	492,775.5	504,479.1	2.4	21,933.3	17,544.1	-20.0	514,708.8	522,023.2	1.4	5,875.1	4,673.7	-20.4
25	jun-25	492,591.4	505,780.2	2.7	21,902.2	17,513.4	-20.0	514,493.6	523,293.6	1.7	5,826.7	4,684.0	-19.6
26	jul-02	492,131.1	506,969.4	3.0	21,059.9	17,738.3	-15.8	513,191.0	524,707.7	2.2	5,776.3	4,696.2	-18.7
27	jul-09	491,169.8	507,279.8	3.3	20,784.6	18,157.9	-12.6	511,954.4	525,437.7	2.6	5,748.3	4,741.6	-17.5
28	jul-16	490,751.7	508,019.2	3.5	20,767.9	18,206.5	-12.3	511,519.6	526,225.7	2.9	5,686.8	4,780.5	-15.9
29	jul-23	490,648.1	508,686.2	3.7	20,899.3	18,758.7	-10.2	511,547.4	527,444.9	3.1	5,662.5	4,841.6	-14.5
30	jul-30	490,146.3	509,684.8	4.0	20,656.2	19,127.8	-7.4	510,802.4	528,812.7	3.5	5,533.3	4,945.3	-10.6
31	ago-06	488,463.0	509,668.0	4.3	20,543.9	19,757.4	-3.8	509,006.8	529,425.3	4.0	5,449.8	5,002.7	-8.2
32	ago-13	487,965.4	510,479.8	4.6	20,451.1	19,455.7	-4.9	508,416.5	529,935.5	4.2	5,405.8	5,079.5	-6.0
33	ago-20	487,980.1			20,503.6			508,483.6			5,357.2		
34	ago-27	488,214.0			20,125.5			508,339.5			5,352.0		
35	sep-03	487,958.9			19,521.0			507,479.9			5,272.2		
36	sep-10	488,104.6			19,422.6			507,527.3			5,236.6		
37	sep-17	488,429.9			19,139.5			507,569.4			5,137.6		
38	sep-24	488,556.2			19,748.9			508,305.1			5,106.0		
39	oct-01	488,394.1			19,552.0			507,946.1			5,036.8		
40	oct-08	487,198.1			19,005.2			506,203.3			4,969.7		
41	oct-15	487,524.6			18,983.9			506,508.4			4,935.4		
42	oct-22	488,608.2			18,524.3			507,132.5			4,897.2		
43	oct-29	490,259.6			18,701.4			508,961.0			4,846.7		
44	nov-05	489,426.6			18,098.7			507,525.3			4,841.6		
45	nov-12	490,751.3			17,402.5			508,153.8			4,781.0		
46	nov-19	491,541.3			17,246.7			508,788.1			4,725.3		
47	nov-26	492,554.3			16,819.4			509,373.7			4,657.2		
48	dic-03	492,194.4			15,852.8			508,047.1			4,571.8		
49	dic-10	492,495.4			15,346.2			507,841.7			4,469.6		
50	dic-17	493,081.3			15,227.5			508,308.8			4,452.2		
51	dic-24	494,331.2			15,358.6			509,689.8			4,396.0		
52	dic-31	492,537.0			14,619.6			507,156.6			4,259.2		

¹ Corresponde a Cartera Ajustada. No incluye la cartera de las entidades financieras especiales (EFE).

Fuente: Formato 281 de la Superintendencia Financiera.

CUADRO 3
Desembolsos y Tasas de Interés Cartera Comercial ¹

Moneda Legal

Semana	Fecha 2021	Comercial ²				Ordinario				Preferencial				Tesorería			
		Desembolsos MM\$		Tasa de interés % ³		Desembolsos MM\$		Tasa de interés % ³		Desembolsos MM\$		Tasa de interés % ³		Desembolsos MM\$		Tasa de interés % ³	
		2020	2021	2020	2021	2020	2021	2020	2021	2020	2021	2020	2021	2020	2021	2020	2021
1	ene-08	1,563.7	2,043.3	8.85	6.64	726.0	645.9	10.37	8.07	802.6	1,011.4	7.51	4.33	35.1	386.0	7.97	10.31
2	ene-15	2,381.8	1,981.2	9.11	6.62	1,284.4	769.4	10.25	7.56	1,027.6	1,049.0	7.78	5.99	69.8	162.8	7.79	6.30
3	ene-22	3,014.7	2,887.8	8.27	6.36	1,286.6	1,099.6	10.15	7.68	1,671.0	1,669.5	6.88	5.36	57.1	118.7	6.99	8.30
4	ene-29	3,571.5	2,882.7	8.72	6.25	1,729.0	1,350.9	10.31	7.71	1,762.8	1,429.4	7.21	4.73	79.7	102.4	7.33	8.18
5	feb-05	2,196.2	1,831.6	9.03	6.64	1,246.2	932.0	10.20	7.84	934.9	831.6	7.49	5.11	15.1	68.0	8.08	9.02
6	feb-12	4,764.5	3,816.6	8.06	5.44	2,304.1	1,954.1	9.41	6.29	2,414.2	1,682.2	6.78	4.35	46.3	180.2	7.52	6.45
7	feb-19	3,209.8	3,180.9	8.31	5.91	1,524.0	1,266.1	9.95	7.36	1,654.6	1,811.5	6.82	4.75	31.2	103.2	7.52	8.36
8	feb-26	4,516.6	3,542.7	8.39	5.95	2,182.7	1,580.7	9.68	7.61	2,218.7	1,847.9	7.21	4.41	115.2	114.2	6.75	7.75
9	mar-05	2,374.3	2,682.6	8.87	6.15	1,325.9	1,029.8	10.06	7.48	1,021.3	1,463.5	7.32	4.70	27.1	189.2	9.29	10.12
10	mar-12	3,787.9	2,294.2	8.25	6.22	1,769.1	1,079.8	9.42	7.51	1,875.0	1,045.7	7.08	4.75	143.8	168.7	9.08	7.07
11	mar-19	6,534.7	3,013.9	7.90	5.96	1,984.0	1,320.8	9.34	7.26	4,385.9	1,462.0	7.24	4.66	164.7	231.1	8.21	6.78
12	mar-26	4,635.7	3,071.7	8.01	5.50	1,679.7	1,225.9	9.07	6.94	2,927.4	1,731.3	7.41	4.42	28.5	114.6	7.32	6.41
13	abr-02	4,963.8	3,316.9	8.16	5.46	1,464.0	1,272.8	9.51	7.22	3,450.9	2,002.8	7.59	4.30	49.0	41.2	8.15	7.71
14	abr-09	2,865.6	2,635.4	8.41	5.30	622.5	1,153.7	9.41	6.70	2,113.6	1,320.1	8.16	3.93	129.5	161.6	7.65	6.41
15	abr-16	2,623.9	2,757.2	8.13	6.02	1,035.8	1,215.6	9.22	7.27	1,542.1	1,365.7	7.44	4.79	46.0	175.9	6.61	6.90
16	abr-23	2,543.2	3,168.0	8.13	5.64	1,138.1	1,333.6	9.08	6.96	1,369.6	1,681.8	7.36	4.46	35.5	152.6	6.91	7.16
17	abr-30	2,907.8	4,231.7	8.20	5.47	1,224.1	1,795.5	9.14	6.92	1,670.1	2,265.3	7.52	4.23	13.6	170.8	7.68	6.74
18	may-07	1,999.7	2,806.4	8.94	5.33	1,159.8	887.7	10.08	7.10	827.9	1,834.9	7.38	4.34	12.0	83.8	6.62	8.14
19	may-14	1,952.0	3,166.4	8.59	5.16	1,018.2	1,212.5	9.46	6.74	931.7	1,747.9	7.64	3.98	2.1	206.1	10.51	5.88
20	may-21	1,893.9	2,743.0	8.34	5.34	1,001.4	1,045.2	9.41	6.83	870.8	1,632.0	7.15	4.28	21.8	65.9	6.53	8.16
21	may-28	2,118.6	3,948.1	8.40	5.67	1,169.4	1,646.1	9.19	6.91	943.1	2,108.8	7.42	4.67	6.1	193.1	7.04	5.91
22	jun-04	2,105.3	2,774.7	8.23	6.09	1,200.5	1,197.2	8.88	7.25	881.4	1,470.1	7.29	5.07	23.4	107.4	10.08	7.18
23	jun-11	1,848.9	2,897.0	8.03	5.77	1,026.3	991.6	9.11	7.33	731.4	1,736.4	6.56	4.81	91.2	169.0	7.58	6.43
24	jun-18	1,669.6	2,905.9	8.17	5.99	988.5	1,113.1	8.93	7.31	653.1	1,701.5	6.95	4.98	28.0	91.4	10.09	8.81
25	jun-25	2,064.9	3,416.2	7.99	5.80	1,288.4	1,494.1	8.63	6.86	738.4	1,769.8	6.80	4.72	38.1	152.3	9.12	7.89
26	jul-02	2,138.8	3,968.2	7.76	5.89	1,125.9	1,700.7	8.73	7.25	979.2	2,115.4	6.58	4.68	33.7	152.2	9.96	7.34
27	jul-09	1,822.5	2,250.3	7.65	5.74	906.3	899.4	9.07	7.39	836.8	1,265.4	6.09	4.39	79.3	85.5	7.77	8.39
28	jul-16	1,751.9	2,795.3	7.92	5.85	931.4	1,217.4	8.89	7.32	781.4	1,441.9	6.71	4.52	39.0	136.0	9.14	6.83
29	jul-23	1,607.3	2,318.7	7.58	6.53	765.9	976.1	8.98	7.21	792.7	1,027.6	6.09	4.90	48.7	314.9	9.64	9.70
30	jul-30	2,880.9	3,552.8	7.30	5.89	1,313.0	1,607.9	8.71	7.31	1,475.7	1,806.1	6.04	4.55	92.2	138.8	7.23	6.92
31	ago-06	1,514.8	2,271.4	7.49	6.11	824.8	1,026.5	8.52	7.46	639.3	1,157.2	6.02	4.74	50.6	87.7	9.27	8.49
32	ago-13	1,856.0	2,603.9	7.34	6.15	948.5	1,220.5	8.44	7.22	845.3	1,288.1	5.96	4.93	62.2	95.3	9.29	8.94
33	ago-20	2,214.3		6.68		841.1		8.46		1,296.6		5.40		76.6		8.85	
34	ago-27	3,416.8		6.77		1,480.4		8.49		1,844.5		5.31		91.9		8.24	
35	sep-03	2,709.9		7.34		1,493.1		8.61		1,154.1		5.59		62.7		8.98	
36	sep-10	2,426.9		6.85		1,212.4		8.54		1,151.1		4.99		63.3		8.30	
37	sep-17	3,535.4		6.43		1,362.2		8.15		2,089.0		5.22		84.1		8.74	
38	sep-24	3,293.4		6.19		1,447.4		8.02		1,768.9		4.60		77.0		8.34	
39	oct-01	3,500.7		6.23		1,566.7		7.65		1,851.9		4.93		82.1		8.38	
40	oct-08	1,953.3		6.46		966.4		7.74		922.0		4.95		64.9		8.96	
41	oct-15	2,054.7		6.73		1,179.3		7.57		815.6		5.35		59.8		9.03	
42	oct-22	2,703.5		6.35		1,190.3		7.76		1,445.1		5.12		68.2		7.81	
43	oct-29	4,377.0		6.48		1,919.2		7.59		2,357.9		5.54		100.0		7.42	
44	nov-05	2,285.8		5.91		980.1		7.70		1,223.8		4.34		81.8		7.90	
45	nov-12	3,211.2		6.26		1,761.3		7.21		1,361.0		4.88		88.9		8.61	
46	nov-19	2,215.7		6.24		1,114.6		7.09		1,023.3		5.17		77.7		8.06	
47	nov-26	3,145.2		6.33		1,624.3		7.43		1,405.6		4.94		115.3		7.66	
48	dic-03	3,089.2		6.23		1,568.0		7.57		1,420.7		4.64		100.5		7.98	
49	dic-10	2,949.0		5.96		1,160.6		7.36		1,673.0		4.91		115.3		7.14	
50	dic-17	3,799.3		5.98		1,930.0		7.12		1,773.4		4.66		95.8		7.38	
51	dic-24	4,290.1		5.54		1,425.0		7.25		2,741.2		4.56		123.9		7.37	
52	dic-31	3,908.0		6.02		1,391.1		7.46		2,352.4		5.16		164.5		6.18	

1/ Incluye leasing financiero

2/ Promedio ponderado por monto de las tasa de los créditos ordinarios, de tesorería y preferenciales. No incluye construcción de vivienda.

3/ Promedio ponderado por monto

Fuente: Formato 088 de la Superintendencia Financiera.

CUADRO 4

Desembolsos y Tasas de Interés Cartera de Consumo y Tarjeta de crédito ¹

Moneda Legal

Semana	Fecha 2021	Consumo ²				Tarjetas de Crédito ³			
		Desembolsos MM\$		Tasa de interés % ⁴		Desembolsos MM\$		Tasa de interés % ⁴	
		2020	2021	2020	2021	2020	2021	2020	2021
1	ene-08	1,042	936	16.99	15.00	683	487	25.89	23.97
2	ene-15	1,581	882	16.63	15.47	764	434	25.61	23.90
3	ene-22	1,848	1,412	15.88	14.75	760	499	25.46	23.78
4	ene-29	2,790	2,056	15.35	14.17	740	517	25.36	23.67
5	feb-05	1,801	1,430	16.09	14.66	724	539	25.71	24.07
6	feb-12	2,090	1,661	15.95	14.38	710	525	25.48	24.09
7	feb-19	2,185	1,820	15.83	14.14	727	527	25.48	24.13
8	feb-26	3,069	2,841	14.99	13.26	730	577	25.27	24.13
9	mar-05	1,840	1,765	15.83	13.84	753	583	25.38	24.12
10	mar-12	1,955	1,867	15.97	13.92	718	547	24.87	24.17
11	mar-19	1,865	1,910	15.84	13.62	716	559	24.61	24.22
12	mar-26	838	2,061	15.47	13.55	293	531	22.89	24.26
13	abr-02	774	1,785	15.83	13.38	301	455	22.26	24.16
14	abr-09	229	1,594	16.50	14.05	218	537	22.46	24.00
15	abr-16	309	1,923	16.53	13.82	277	495	23.86	23.77
16	abr-23	574	1,945	18.17	13.49	300	509	24.68	23.85
17	abr-30	501	2,553	16.01	13.08	276	500	24.75	23.71
18	may-07	386	1,289	15.29	13.69	344	485	24.72	23.90
19	may-14	466	1,561	15.18	13.88	328	560	24.68	23.83
20	may-21	576	1,413	15.17	13.88	362	591	24.58	24.03
21	may-28	855	2,072	14.78	13.44	330	622	24.47	23.85
22	jun-04	628	1,926	15.17	13.79	371	628	24.60	23.88
23	jun-11	722	1,370	15.12	14.26	384	609	24.60	24.00
24	jun-18	689	1,496	15.02	14.18	482	661	24.65	23.93
25	jun-25	902	1,983	14.78	13.70	458	709	24.67	23.81
26	jul-02	838	2,417	14.98	13.78	461	735	24.89	23.75
27	jul-09	751	1,326	15.28	14.71	474	674	25.28	23.93
28	jul-16	819	1,951	15.18	14.54	414	718	25.15	23.84
29	jul-23	855	1,661	14.97	14.35	397	663	25.68	23.88
30	jul-30	1,463	2,720	14.63	13.83	403	693	25.53	23.41
31	ago-06	661	1,685	15.72	14.70	366	676	25.70	23.74
32	ago-13	934	1,766	15.45	14.58	439	651	25.59	23.77
33	ago-20	942		15.08		413		25.83	
34	ago-27	1,478		14.69		431		25.65	
35	sep-03	1,377		14.81		464		25.79	
36	sep-10	1,206		15.02		466		25.61	
37	sep-17	1,384		14.63		467		25.54	
38	sep-24	1,738		14.17		473		25.35	
39	oct-01	1,950		14.08		533		25.43	
40	oct-08	1,321		14.75		508		25.52	
41	oct-15	1,273		14.64		465		25.57	
42	oct-22	1,821		14.17		531		25.20	
43	oct-29	2,380		13.82		500		25.15	
44	nov-05	1,077		14.74		494		24.17	
45	nov-12	1,637		14.33		538		23.51	
46	nov-19	1,397		14.35		527		23.42	
47	nov-26	2,121		13.87		902		23.14	
48	dic-03	1,868		14.11		710		23.68	
49	dic-10	1,193		14.68		577		24.10	
50	dic-17	1,751		14.26		682		23.53	
51	dic-24	1,502		13.92		622		23.67	
52	dic-31	1,374		13.96		452		23.90	

1/ Incluye leasing financiero.

2/ Incluye créditos en pesos y en UVR.

3/ Promedio ponderado por monto. No incluye avances ni compras a 1 mes.

4/ Corresponde al promedio ponderado por monto de la tasa de los desembolsos en pesos y en UVR. Antes de realizar el promedio ponderado, a la tasa de interés de los créditos en UVR se les sumó la variación anual de la UVR de la respectiva semana.

Fuente: Formato 088 de la Superintendencia Financiera.

CUADRO 5

Desembolsos y Tasas de Interés Cartera de Microcrédito e Hipotecaria¹

Moneda Legal

Semana	Fecha 2021	Microcrédito				Hipotecaria ²							
		Desembolsos MM\$		Tasa de interés % ³		Construcción		Adquisición					
		2020	2021	2020	2021	Desembolsos MM\$	Tasa de interés % ⁴	Desembolsos MM\$	Tasa de interés % ⁴				
						2020	2021	2020	2021	2020	2021	2020	2021
1	ene-08	73	62	37.99	38.12	6	22	10.03	7.04	141	170	10.41	9.40
2	ene-15	139	84	38.16	38.67	31	25	9.25	6.94	256	141	10.32	9.27
3	ene-22	148	123	37.46	39.06	43	43	9.32	7.26	236	206	10.43	9.40
4	ene-29	209	160	36.36	37.47	67	49	9.94	7.87	493	461	10.44	9.45
5	feb-05	95	113	37.63	38.50	33	86	9.74	6.78	177	211	10.52	9.32
6	feb-12	144	122	37.47	39.40	59	32	9.15	6.57	231	388	10.50	9.41
7	feb-19	161	134	37.04	38.98	38	42	9.30	7.11	254	491	10.52	9.37
8	feb-26	173	175	35.97	37.66	72	40	8.96	8.14	441	631	10.42	9.08
9	mar-05	129	122	36.55	38.56	60	27	9.36	8.08	174	299	10.54	9.16
10	mar-12	143	136	37.38	38.44	61	44	9.05	7.17	234	334	10.44	9.08
11	mar-19	133	153	37.39	38.59	80	41	8.95	7.04	224	363	10.40	9.05
12	mar-26	24	129	31.86	38.09	64	50	9.23	6.53	99	321	10.37	9.12
13	abr-02	8	140	26.72	37.37	62	29	9.78	7.48	108	448	10.60	9.05
14	abr-09	3	83	22.36	39.06	7	29	10.12	7.50	28	268	10.13	9.11
15	abr-16	6	112	29.18	38.03	14	52	9.22	6.78	57	316	10.20	9.00
16	abr-23	7	138	31.24	38.20	25	33	9.54	7.63	83	367	10.46	8.96
17	abr-30	12	169	31.87	36.88	18	39	9.88	6.85	130	600	10.26	9.00
18	may-07	18	55	31.47	38.70	16	41	9.03	6.92	73	243	10.44	8.95
19	may-14	33	96	31.32	38.71	15	48	9.60	6.45	121	297	10.42	8.86
20	may-21	39	88	32.35	38.69	19	25	9.34	6.88	138	261	10.51	8.91
21	may-28	45	123	31.78	37.65	29	45	8.82	7.24	259	495	10.37	8.86
22	jun-04	39	108	32.84	37.38	27	33	9.56	7.35	157	483	10.48	8.85
23	jun-11	64	143	37.61	39.18	35	31	9.64	7.32	180	254	10.27	9.00
24	jun-18	72	93	38.62	38.77	28	22	9.90	7.54	141	256	10.46	8.88
25	jun-25	95	125	38.81	38.41	39	41	9.02	6.61	184	376	10.31	8.94
26	jul-02	101	131	38.65	36.75	47	49	8.77	6.76	178	608	10.28	8.82
27	jul-09	99	84	38.95	38.81	32	36	9.45	7.48	147	239	10.48	8.97
28	jul-16	96	137	38.57	38.05	42	33	8.27	7.07	162	349	10.31	8.94
29	jul-23	81	117	38.78	37.58	34	27	8.71	7.44	126	305	10.34	8.96
30	jul-30	123	172	37.75	36.34	54	93	8.15	6.97	311	705	10.29	8.90
31	ago-06	48	119	38.46	37.55	33	33	7.95	7.83	110	285	10.38	8.96
32	ago-13	88	130	39.83	37.91	45	45	8.26	7.03	154	332	10.18	8.95
33	ago-20	82		38.07		36		7.65		146		10.30	
34	ago-27	140		36.72		46		7.84		254		10.31	
35	sep-03	137		35.83		56		8.02		249		10.20	
36	sep-10	136		37.76		54		7.98		161		10.12	
37	sep-17	142		37.31		39		8.67		207		10.07	
38	sep-24	146		37.10		54		7.17		201		10.06	
39	oct-01	147		36.73		72		7.76		351		9.88	
40	oct-08	119		38.67		28		7.72		166		9.93	
41	oct-15	111		38.44		38		7.41		174		9.86	
42	oct-22	149		38.39		46		7.17		237		9.96	
43	oct-29	179		37.32		62		7.15		548		9.78	
44	nov-05	89		36.50		21		7.98		160		9.82	
45	nov-12	131		37.85		41		7.84		219		9.79	
46	nov-19	112		37.73		37		7.26		216		9.74	
47	nov-26	168		37.18		41		7.74		423		9.60	
48	dic-03	151		37.11		41		7.86		441		9.60	
49	dic-10	112		37.87		53		7.48		249		9.58	
50	dic-17	144		38.11		57		7.81		406		9.50	
51	dic-24	104		37.55		39		7.44		389		9.42	
52	dic-31	89		36.93		17		8.05		494		9.39	

1/ Incluye leasing financiero.

2/ Incluye créditos en pesos y en UVR.

3/ Promedio ponderado por monto

4/ Corresponde al promedio ponderado por monto de la tasa de los desembolsos en pesos y en UVR. Antes de realizar el promedio ponderado, a la tasa de interés de los créditos en UVR se les sumó la variación anual de la UVR de la respectiva semana.

Fuente: Formato 088 de la Superintendencia Financiera.

GRAFICO 1

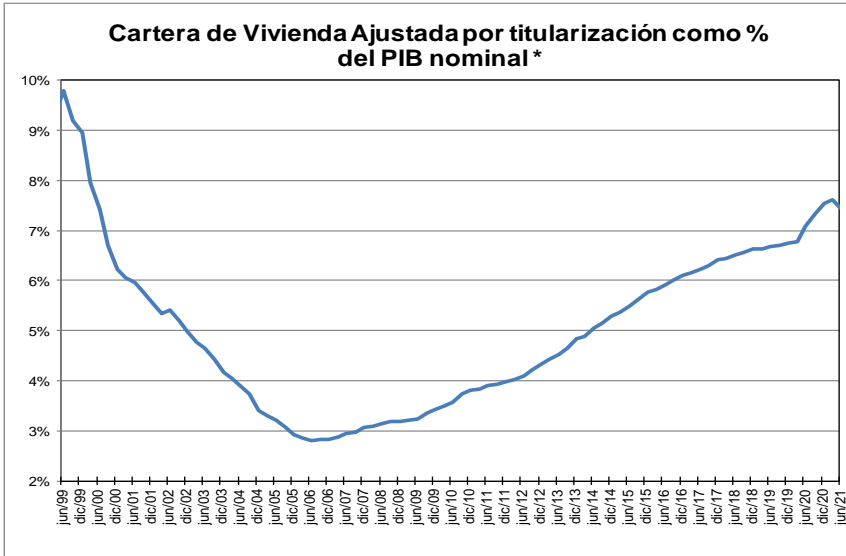
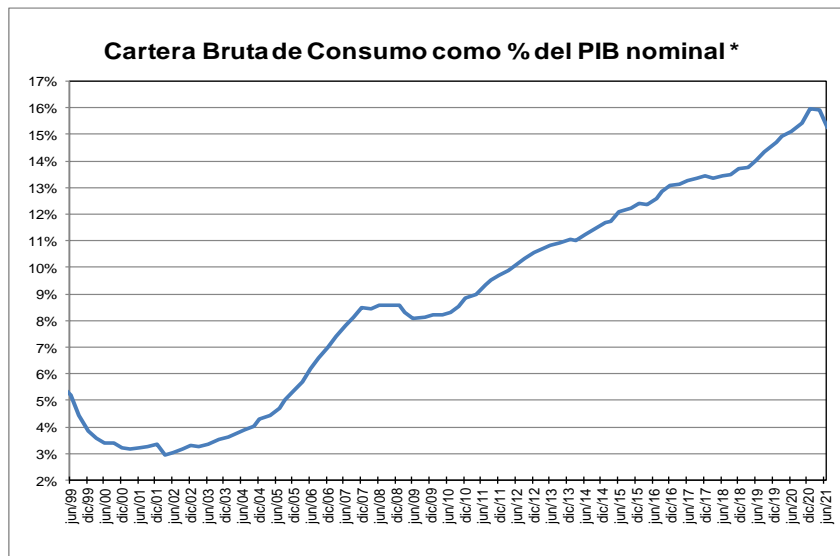
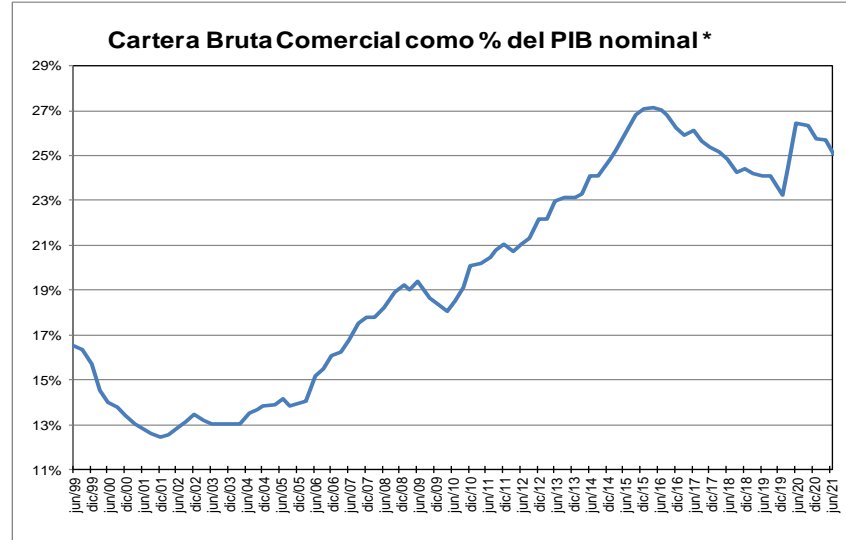
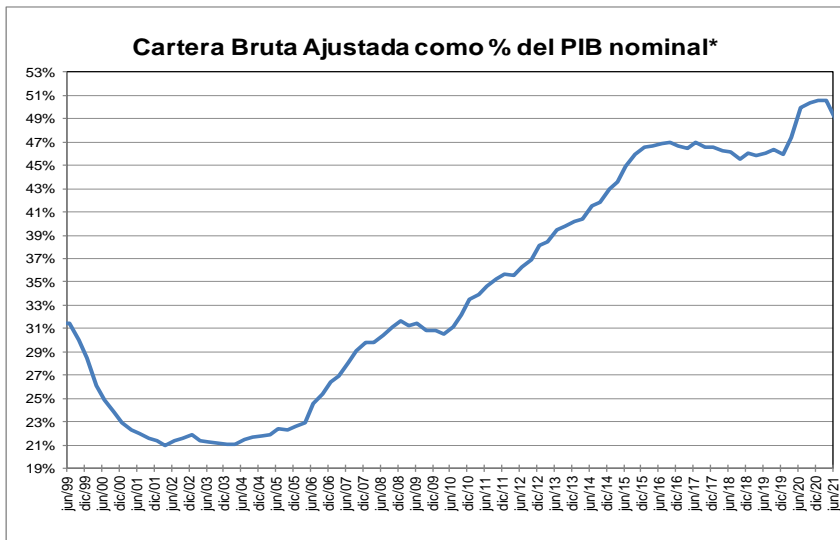

* Corresponde a cartera en moneda total y no incluye la cartera de las entidades financieras especiales. El PIB se refiere al nominal sin desestacionalizar.

Fuente: A partir de 2002 Formato 281 de la Superintendencia financiera de Colombia y ajustes del BR. Antes balances mensuales.

GRAFICO 2
Cartera e Inversiones (brutas) / Total Activos *
(Moneda Total)

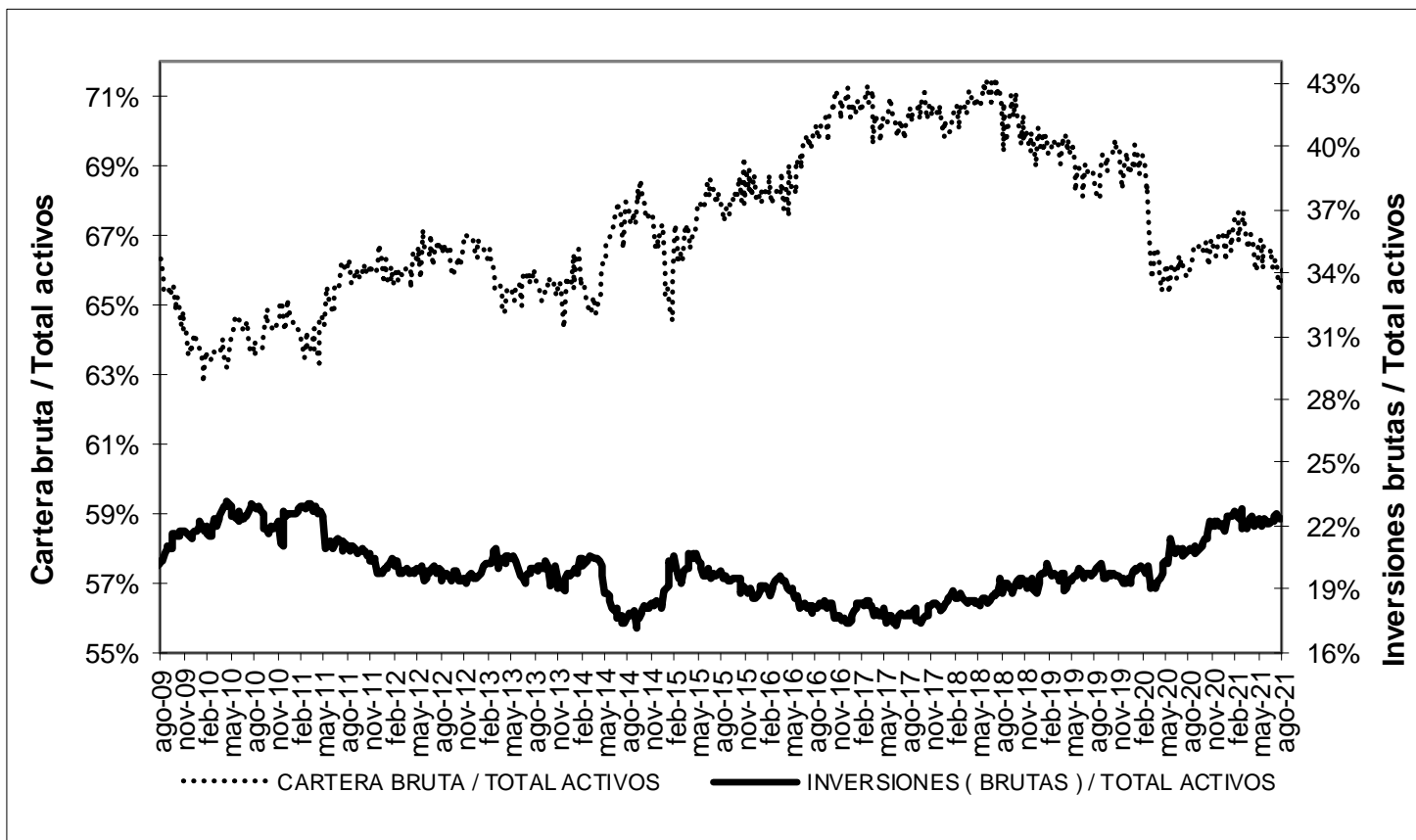

* Sin entidades financieras especiales

Fuente: Banco de la República

ANEXO 4. MERCADO CAMBIARIO

Gráfico 1

TRM-Devaluación Año Corrido Anualizada y Año Completo

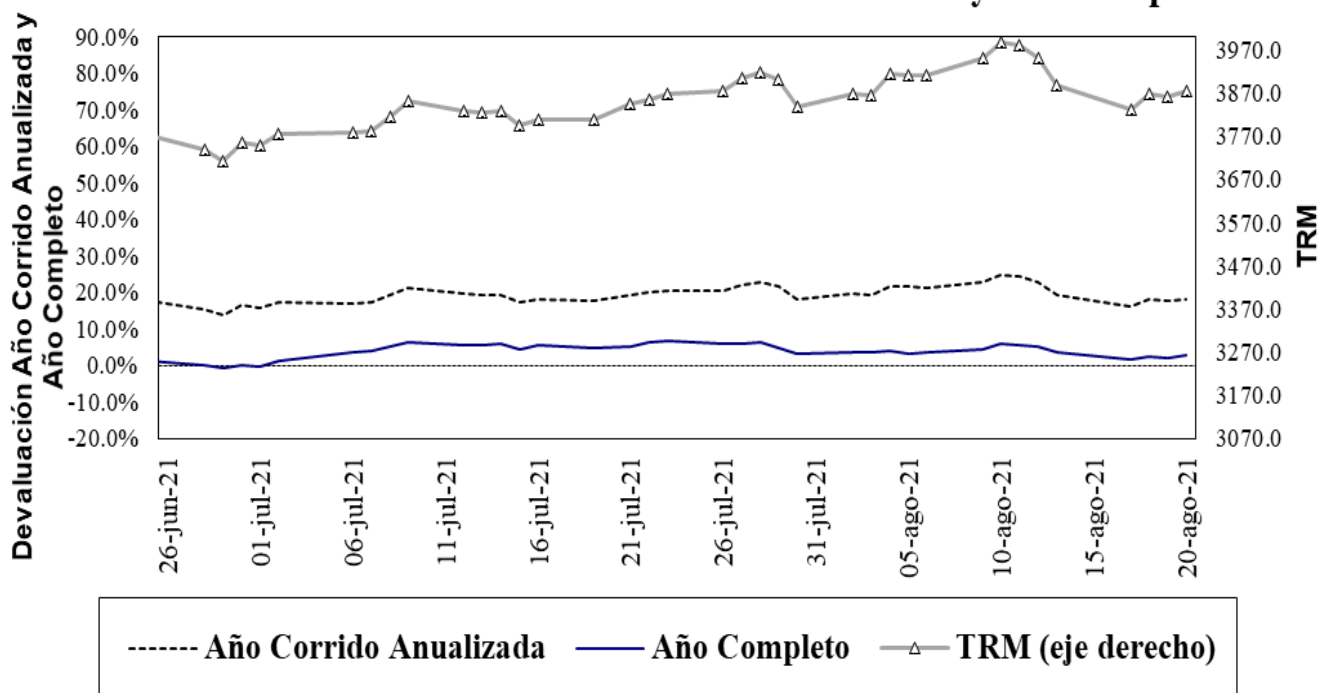

Fuente: Superfinanciera, Banco de la República

Gráfico 2⁵

Indice de tasa de cambio real promedio Promedio total-ponderaciones según promedios móviles de orden 12

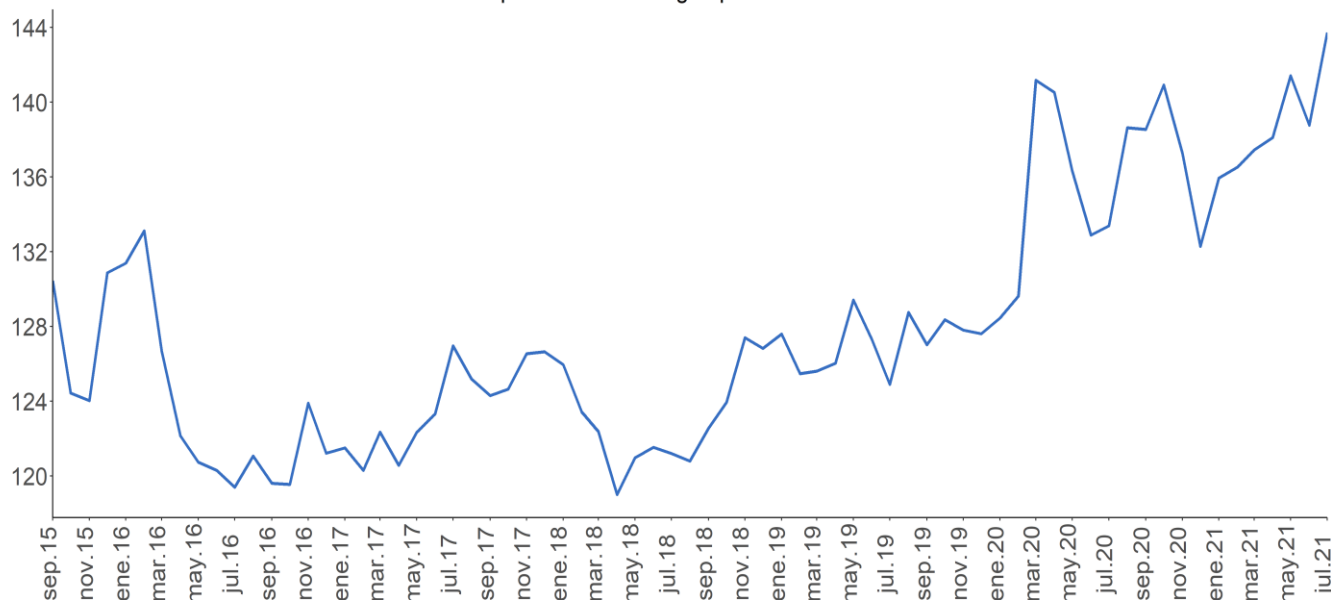

Fuente: Banco de la República.

⁵ El índice de la tasa de cambio real (ITCR) es un precio relativo que compara el valor de una canasta de bienes para dos países distintos y los expresa en la misma moneda. Este cálculo se lleva a cabo mediante un promedio geométrico ponderado de los niveles de relación entre Colombia y sus principales socios comerciales.

ANEXO 5: MERCADO FORWARD⁶

Cuadro 3

SALDOS DE OPERACIONES FORWARD												
millones de USD	SALDOS DE COMPRA DEL SF CON:				SALDOS DE VENTA DEL SF CON:				SALDOS NETOS DE COMPRA DEL SF CON: (compras-ventas)			SALDO COMPRAS NETAS SF
	Fondos Pensiones	Intragrupo y Offshore	Interbancario	Resto	Fondos Pensiones	Intragrupo y Offshore	Interbancario	Resto	Fondos Pensiones	Intragrupo y Offshore	Resto	
19-jul-21	\$ 9,169	\$ 11,414	\$ 13,064	\$ 5,409	\$ 1,779	\$ 19,243	\$ 13,064	\$ 7,441	\$ 7,390	-\$ 7,829	-\$ 2,032	-\$ 2,471
21-jul-21	\$ 8,922	\$ 11,489	\$ 13,378	\$ 5,405	\$ 1,740	\$ 19,270	\$ 13,378	\$ 7,358	\$ 7,182	-\$ 7,781	-\$ 1,952	-\$ 2,552
22-jul-21	\$ 8,840	\$ 10,876	\$ 13,153	\$ 5,333	\$ 1,718	\$ 18,765	\$ 13,153	\$ 7,273	\$ 7,123	-\$ 7,888	-\$ 1,940	-\$ 2,705
23-jul-21	\$ 8,862	\$ 10,946	\$ 13,310	\$ 5,365	\$ 1,816	\$ 18,905	\$ 13,310	\$ 7,264	\$ 7,046	-\$ 7,959	-\$ 1,899	-\$ 2,812
26-jul-21	\$ 9,186	\$ 10,656	\$ 13,169	\$ 5,479	\$ 2,052	\$ 18,558	\$ 13,169	\$ 7,488	\$ 7,133	-\$ 7,903	-\$ 2,009	-\$ 2,779
27-jul-21	\$ 9,212	\$ 10,769	\$ 13,640	\$ 5,465	\$ 2,042	\$ 18,727	\$ 13,640	\$ 7,272	\$ 7,170	-\$ 7,958	-\$ 1,808	-\$ 2,596
28-jul-21	\$ 9,237	\$ 10,955	\$ 13,727	\$ 5,313	\$ 1,961	\$ 18,599	\$ 13,727	\$ 7,127	\$ 7,276	-\$ 7,645	-\$ 1,814	-\$ 2,183
29-jul-21	\$ 8,961	\$ 10,839	\$ 13,522	\$ 5,215	\$ 1,789	\$ 18,491	\$ 13,522	\$ 7,121	\$ 7,172	-\$ 7,652	-\$ 1,906	-\$ 2,387
30-jul-21	\$ 9,300	\$ 11,064	\$ 13,610	\$ 5,203	\$ 2,010	\$ 18,955	\$ 13,610	\$ 7,042	\$ 7,290	-\$ 7,891	-\$ 1,839	-\$ 2,440
2-ago-21	\$ 9,151	\$ 11,146	\$ 13,567	\$ 5,311	\$ 1,844	\$ 19,122	\$ 13,567	\$ 7,270	\$ 7,307	-\$ 7,976	-\$ 1,959	-\$ 2,629
3-ago-21	\$ 9,389	\$ 11,475	\$ 13,649	\$ 5,307	\$ 2,022	\$ 19,660	\$ 13,649	\$ 7,270	\$ 7,367	-\$ 8,186	-\$ 1,963	-\$ 2,782
4-ago-21	\$ 9,300	\$ 11,670	\$ 13,748	\$ 5,258	\$ 1,994	\$ 20,081	\$ 13,748	\$ 7,118	\$ 7,307	-\$ 8,411	-\$ 1,860	-\$ 2,964
5-ago-21	\$ 9,228	\$ 10,881	\$ 13,217	\$ 5,195	\$ 2,109	\$ 19,064	\$ 13,217	\$ 6,994	\$ 7,119	-\$ 8,183	-\$ 1,799	-\$ 2,863
6-ago-21	\$ 9,262	\$ 10,916	\$ 13,320	\$ 5,241	\$ 2,125	\$ 19,328	\$ 13,320	\$ 6,974	\$ 7,137	-\$ 8,411	-\$ 1,733	-\$ 3,008
9-ago-21	\$ 9,573	\$ 11,252	\$ 13,645	\$ 5,477	\$ 2,455	\$ 19,741	\$ 13,645	\$ 7,075	\$ 7,118	-\$ 8,489	-\$ 1,598	-\$ 2,970
10-ago-21	\$ 9,655	\$ 11,052	\$ 13,674	\$ 5,427	\$ 2,340	\$ 19,786	\$ 13,674	\$ 6,986	\$ 7,315	-\$ 8,734	-\$ 1,559	-\$ 2,977
11-ago-21	\$ 9,951	\$ 11,496	\$ 13,881	\$ 5,410	\$ 2,457	\$ 20,378	\$ 13,881	\$ 7,000	\$ 7,494	-\$ 8,882	-\$ 1,590	-\$ 2,978
12-ago-21	\$ 10,286	\$ 11,338	\$ 13,697	\$ 5,316	\$ 2,777	\$ 20,174	\$ 13,697	\$ 7,025	\$ 7,509	-\$ 8,836	-\$ 1,710	-\$ 3,036
13-ago-21	\$ 10,102	\$ 11,609	\$ 13,787	\$ 5,386	\$ 2,223	\$ 20,513	\$ 13,787	\$ 7,199	\$ 7,879	-\$ 8,903	-\$ 1,814	-\$ 2,838
17-ago-21	\$ 9,916	\$ 11,449	\$ 13,698	\$ 5,339	\$ 2,063	\$ 20,335	\$ 13,698	\$ 6,990	\$ 7,853	-\$ 8,886	-\$ 1,651	-\$ 2,684
18-ago-21	\$ 9,846	\$ 12,088	\$ 13,815	\$ 5,359	\$ 2,165	\$ 20,756	\$ 13,815	\$ 7,022	\$ 7,681	-\$ 8,669	-\$ 1,663	-\$ 2,651
19-ago-21	\$ 10,054	\$ 11,340	\$ 13,644	\$ 5,113	\$ 2,219	\$ 20,392	\$ 13,644	\$ 6,794	\$ 7,835	-\$ 9,052	-\$ 1,681	-\$ 2,898

Fuente: Sistemas de negociación y registro de divisas. Cálculos: DOAM.

Gráfico 1
SALDOS DE COMPRA Y VENTA DE FORWARDS DE LOS IMC AL RESTO DE AGENTES
 (Excluye interbancario, FPC, intragrupo y offshore)

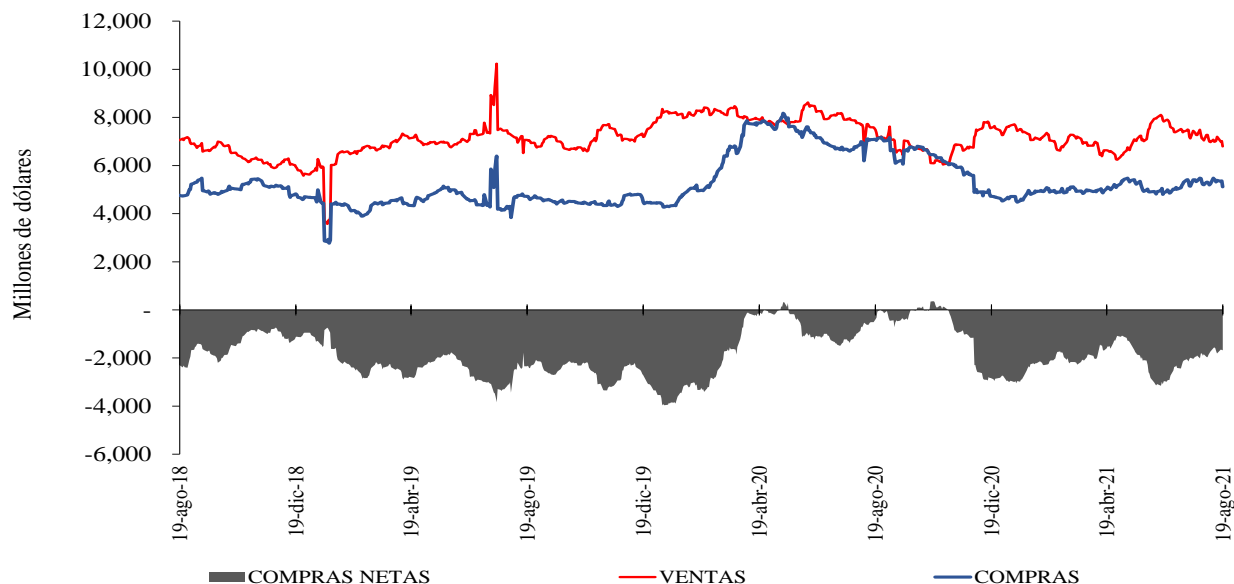

Fuente: Sistemas de negociación y registro de divisas. Cálculos: DOAM.

⁶ Las operaciones y posiciones de derivados de los IMC no incluyen las de las sociedades comisionistas de bolsa.

Gráfico 2

**SALDOS DE COMPRA Y VENTA DE FORWARDS DE LOS IMC
A LOS FONDOS DE PENSIONES Y CESANTÍAS**

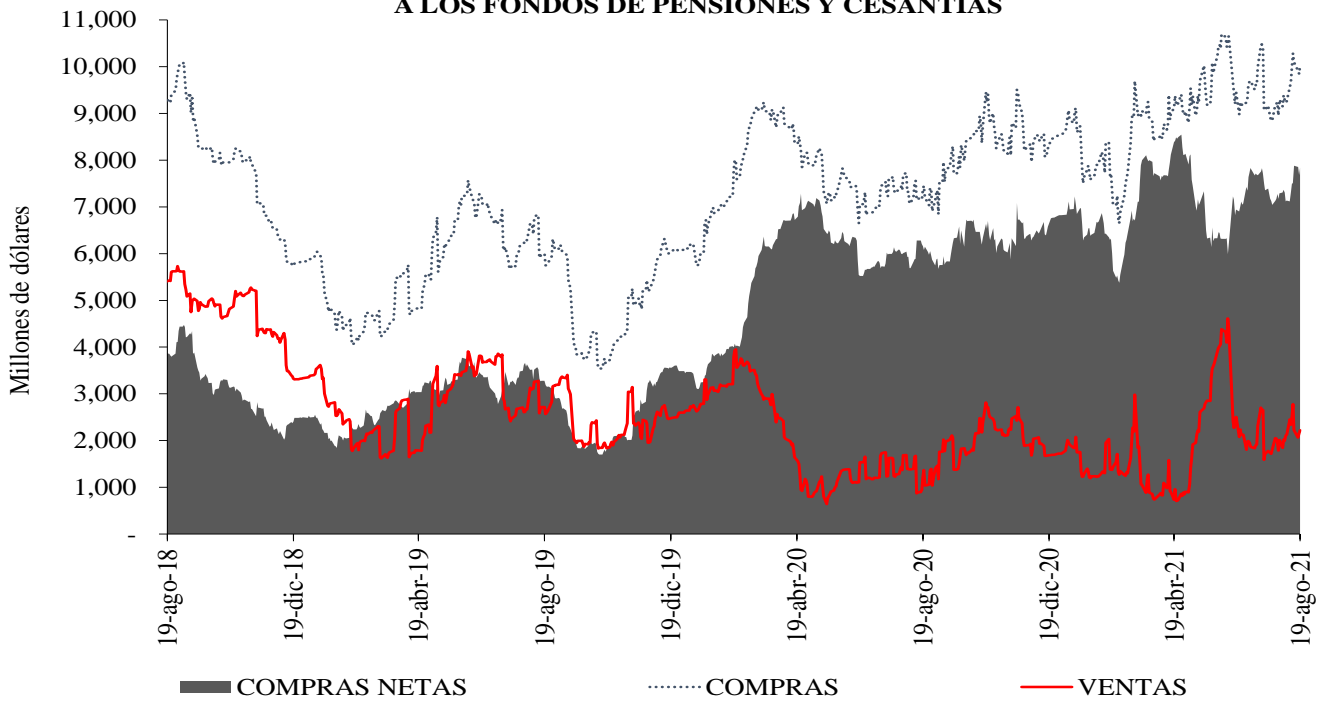

Fuente: Sistemas de negociación y registro de divisas. Cálculos: DOAM.

Gráfico 3

**SALDOS DE COMPRA Y VENTA DE FORWARDS DE LOS IMC
AL OFFSHORE, CASAS MATRICES Y FILIALES**

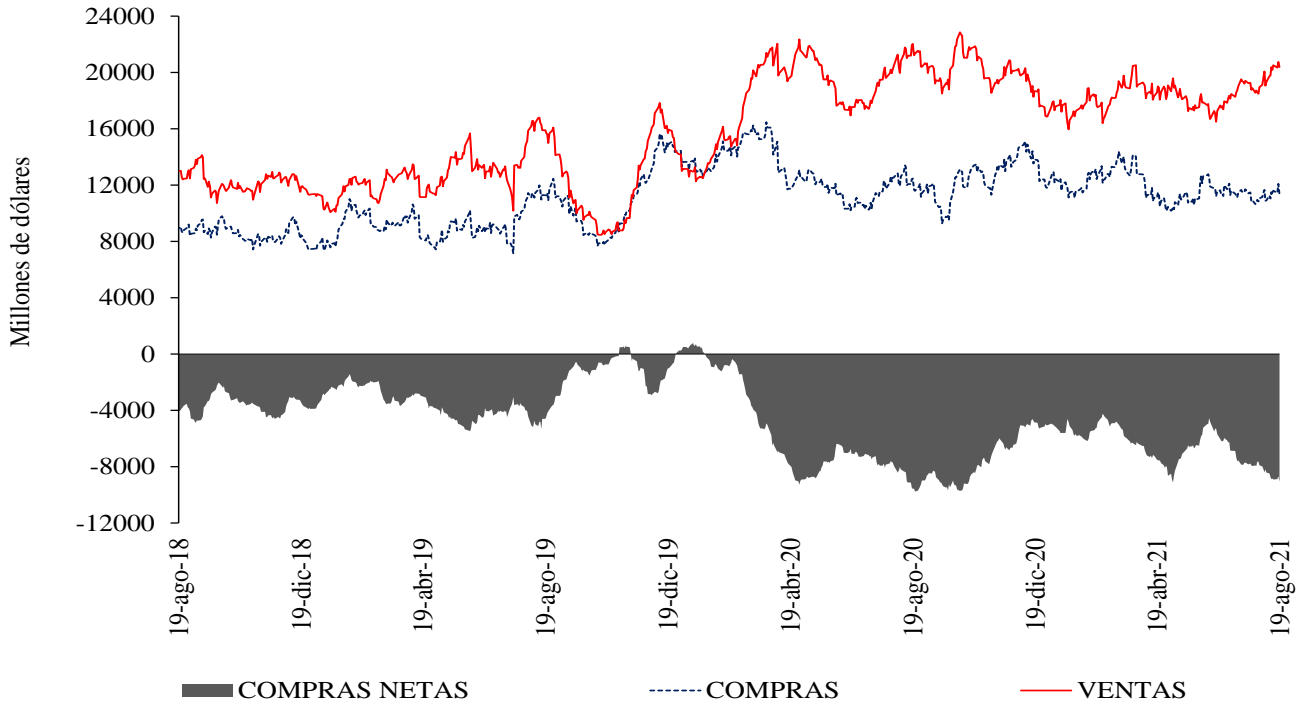

Fuente: Sistemas de negociación y registro de divisas. Cálculos: DOAM.

Cuadro 4
Devaluación implícita y tasas de interés

Diferencia DEVIMPAN - Diferencial Tasas de interes						
Al resto del sector real		A Offshore, IG y otros financieros			A FPC y Fiduciarias	
	Compras	Ventas	Compras	Ventas	Compras	Ventas
3-14	-0.06%	0.52%	0.19%	0.10%	0.23%	0.32%
15-35	-0.28%	0.52%	0.33%	0.42%	0.27%	0.42%
36-60	-0.05%	0.52%	0.21%	0.00%	0.27%	0.42%
61-90	0.07%	0.48%	0.16%	0.10%	0.20%	0.00%
91-180	-0.10%	0.26%	0.00%	-0.07%	-0.46%	0.00%
>180	-0.27%	0.10%	0.00%	0.03%	0.52%	0.00%
Total	-0.14%	0.44%	0.26%	0.34%	0.10%	0.39%

Fuente: Sistemas de negociación y registro de divisas.
Cálculos: DOAM

Cuadro 5
Tasas forward promedio y expectativas de tasa de cambio

Tasa promedio de operaciones forward¹						
Semana de Vencimiento						
	19ago.2021		26ago.2021		02sept.2021	
Semana de negociación	No. Obs	Tasa Prom	Tasa Prom	No. Obs	No. Obs	Tasa Prom
13ago.2021	326	3907.945	3920.072	285	NA	NA
19ago.2021	98	3,865.20	3,870.86	132	209	3870.268

¹ Tasa Forward operaciones fecha de cumplimiento +/- 5 días a la fecha en cumplimiento
Fuente: Sistemas de negociación y registro de divisas.
Cálculos: DOAM

Cuadro 6

	ENCUESTA DE EXPECTATIVAS DEL BANCO DE LA REPÚBLICA									
	nov-20	dic-20	ene-21	feb-21	mar-21	abr-21	may-21	jun-21	jul-21	ago-21
Pronóstico a:										
Fin de mes	\$ 3'667.56	\$ 3'481.16	\$ 3'491.88	\$ 3'531.83	\$ 3'551.48	\$ 3'640.21	\$ 3'736.29	\$ 3'607.77	\$ 3'778.65	\$ 3'906.48
dic-21	\$ 3'600.59	\$ 3'479.93	\$ 3'434.78	\$ 3'448.96	\$ 3'476.62	\$ 3'513.94	\$ 3'591.80	\$ 3'576.46	\$ 3'655.15	\$ 3'744.12
dic-22	\$ -	\$ 3'445.76	\$ 3'387.83	\$ 3'387.46	\$ 3'415.33	\$ 3'470.46	\$ 3'503.75	\$ 3'521.98	\$ 3'569.19	\$ 3'632.45

Fuente: Banco de la República

ANEXO 6: MERCADO DE DEUDA PÚBLICA

Cuadro 1 Colocaciones de títulos TES “B” por subasta

(PESOS)

Fecha de cumplimiento	Fecha de emisión	Fecha de Vencimiento	Plazo	Valor nominal aprobado	Valor costo aprobado	Precio	Tasa de corte	Tasa cupón
17-ago-21	08-jun-21	07-jun-22	364 días	374'999'900'000	366'581'152'245	97.755	2.859	
10-ago-21	08-jun-21	07-jun-22	364 días	375'000'000'000	366'375'000'000	97.700	2.862	
03-ago-21	08-jun-21	07-jun-22	364 días	374'999'900'000	366'363'652'303	97.697	2.800	
27-jul-21	08-jun-21	07-jun-22	364 días	375'000'000'000	365'681'250'000	97.515	2.959	
21-jul-21	08-jun-21	07-jun-22	364 días	375'000'000'000	365'377'500'000	97.434	3.000	
13-jul-21	08-jun-21	07-jun-22	364 días	325'000'000'000	316'481'750'000	97.379	2.990	
20-ago-21	26-mar-21	26-mar-31	10 años/2	438'437'600'000	438'319'221'848	99.973	7.416	7.00
11-ago-21	26-mar-21	26-mar-31	10 años	607'000'000'000	606'047'010'000	99.843	7.409	7.00
06-ago-21	26-mar-21	26-mar-31	10 años/2	511'901'500'000	512'188'164'840	100.056	7.362	7.00
28-jul-21	26-mar-21	26-mar-31	10 años	668'282'800'000	667'180'133'380	99.835	7.369	7.00
23-jul-21	26-mar-21	26-mar-31	10 años/2	672'586'400'000	677'341'585'848	100.707	7.224	7.00
14-jul-21	26-mar-21	26-mar-31	10 años	905'103'300'000	909'999'908'853	100.541	7.223	7.00
20-ago-21	09-jul-20	09-jul-36	16 años/2	189'663'800'000	165'185'789'972	87.094	7.829	6.25
11-ago-21	09-jul-20	09-jul-36	16 años	510'548'700'000	443'952'727'572	86.956	7.826	6.25
06-ago-21	09-jul-20	09-jul-36	16 años/2	81'684'800'000	70'988'175'440	86.905	7.821	6.25
28-jul-21	09-jul-20	09-jul-36	16 años	128'026'500'000	111'356'169'435	86.979	7.791	6.25
18-jun-21	09-jul-20	09-jul-36	16 años	0	0	0	7.410	6.25
09-jun-21	09-jul-20	09-jul-36	16 años	451'361'300'000	430'932'687'562	95.474	7.400	6.25
04-jun-21	09-jul-20	09-jul-36	16 años/2	316'185'000'000	284'484'291'900	89.974	8.082	6.25
06-ago-21	26-oct-19	26-oct-50	31 años/2	192'039'700'000	184'578'957'655	96.115	8.106	7.25
28-jul-21	26-oct-19	26-oct-50	31 años	283'040'000'000	271'463'664'000	95.910	8.108	7.25
18-jun-21	26-oct-19	26-oct-50	31 años/2	0	0	0	7.823	7.25
09-jun-21	26-oct-19	26-oct-50	31 años	336'500'000'000	329'544'545'000	97.933	7.820	7.25
04-jun-21	26-oct-19	26-oct-50	31 años/2	196'669'400'000	179'262'191'406	91.149	8.479	7.25

(UVR's)

Fecha de cumplimiento	Fecha de emisión	Fecha de Vencimiento	Plazo	Valor nominal aprobado	Valor costo aprobado	Precio	Tasa de corte	Tasa cupón
18-ago-21	18-abr-19	18-abr-29	10 años	477'241'000	452'467'420	94.809	3.133	2.25
13-ago-21	18-abr-19	18-abr-29	10 años/2	468'721'000	443'138'208	94.542	3.168	2.25
04-ago-21	18-abr-19	18-abr-29	10 años	683'318'000	645'749'176	94.502	3.163	2.25
30-jul-21	18-abr-19	18-abr-29	10 años/2	415'647'000	392'275'169	94.377	3.176	2.25
21-jul-21	18-abr-19	18-abr-29	10 años	631'000'000	595'304'330	94.343	3.170	2.25
16-jul-21	18-abr-19	18-abr-29	10 años/2	350'562'000	330'225'898	94.199	3.186	2.25
18-ago-21	25-feb-19	25-feb-37	18 años	1'030'999'000	1'023'441'777	99.267	3.969	3.75
13-ago-21	25-feb-19	25-feb-37	18 años/2	910'108'000	897'857'946	98.654	4.019	3.75
04-ago-21	25-feb-19	25-feb-37	18 años	1'216'237'000	1'199'246'169	98.603	4.015	3.75
30-jul-21	25-feb-19	25-feb-37	18 años/2	222'912'000	220'054'268	98.718	4.000	3.75
21-jul-21	25-feb-19	25-feb-37	18 años	871'000'000	859'494'090	98.679	3.995	3.75
16-jul-21	25-feb-19	25-feb-37	18 años/2	643'930'000	636'312'308	98.817	3.978	3.75
07-jul-21	25-feb-19	25-feb-37	18 años	819'019'000	807'904'912	98.643	3.985	3.75
25-jun-21	25-feb-19	25-feb-37	18 años/2	0	0	0	3.832	3.75
18-ago-21	16-jun-17	16-jun-49	32 años	386'000'000	369'089'340	95.619	4.054	3.75
30-jul-21	16-jun-17	16-jun-49	32 años/2	0	0	0	4.086	3.75
21-jul-21	16-jun-17	16-jun-49	32 años	410'418'000	390'200'809	95.074	4.070	3.75
25-jun-21	16-jun-17	16-jun-49	32 años/2	0	0	0	4.004	3.75
16-jun-21	16-jun-17	16-jun-49	32 años	726'500'000	697'410'940	95.996	3.990	3.75
11-jun-21	16-jun-17	16-jun-49	32 años/2	481'134'000	477'010'682	99.143	4.024	3.75

1/Es segunda vuelta en la que únicamente presentan los Creadores de Mercado que se les haya aprobado en la primera subasta.

2/Colocación no competitiva en la que únicamente presentan los Creadores de Mercado que se les haya aprobado en la primera subasta

Fuente: Banco de la República

Cuadro 2

Mercado Primario

TES DE CORTO PLAZO - OPERACIONES DE TESORERIA (\$m)				
	Subasta	Cancelados	Saldo en Circulación	Participación %
TES Corto Plazo	9.761.999	6.100.000	9.761.999	37,5%
Cupo en Administración Vigente 2021			26.000.000	
Saldo por Colocar			16.238.002	62,5%

Fuente: Departamento de Fiduciaria y Valores. Datos al 20 de agosto de 2021.

Tipo	Denominaciones Originales				Pesos (\$ mm)				Part. %
	Subasta	Convenida	Forzosa	Total	Subasta	Convenidas	Forzosa	Total	
Tasa Fija Pesos (millones)	20.395.185	5.221.046	0	25.616.230	20.395	5.221	0	25.616	68%
Tasa Variable Pesos (millones)	0	0	0	0	0	0	0	0	0%
UVR (millones)	35.441	7.510	0	42.951	9.926	2.104	0	12.030	32%
USD (millones)	0	0	0	0	0	0	0	0	0%
(1) Total Colocado					30.321	7.325	0	37.646	94,8%
Participación Porcentual					81%	19%	0%		
(2) Cupo de Administración para año 2021								39.720	100%
Saldo por Colocar (2) - (1)								2.074	5,2%

Fuente: Departamento de Fiduciaria y Valores.

Datos al 20 de agosto de 2021.

Cuadro 3

Proyección de vencimientos de TES denominados en pesos					
TES EN PESOS (miles de millones de pesos)	CONCEPTO	TOTAL SEMANA	SECTOR FINANCIERO (1)	FOGAFIN	OTROS
SEMANA DEL 22 DE AGOSTO AL 28 DE AGOSTO	CAPITAL	\$ -	\$ -	\$ -	\$ -
	INTERESES (2)	\$ 2.158,42	\$ 241,50	\$ 2,70	\$ 1.914,23
SEMANA DEL 29 DE AGOSTO AL 4 DE SEPTIEMBRE	CAPITAL	\$ -	\$ -	\$ -	\$ -
	INTERESES (2)	\$ -	\$ -	\$ -	\$ -
SEMANA DEL 5 DE SEPTIEMBRE AL 11 DE SEPTIEMBRE	CAPITAL	\$ 3.250,00	\$ 1.165,67	\$ -	\$ 2.084,33
	INTERESES (2)	\$ -	\$ -	\$ -	\$ -
SEMANA DEL 12 DE SEPTIEMBRE AL 18 DE SEPTIEMBRE	CAPITAL	\$ -	\$ -	\$ -	\$ -
	INTERESES (2)	\$ 1.649,38	\$ 80,27	\$ -	\$ 1.569,10
SEMANA DEL 19 DE SEPTIEMBRE AL 25 DE SEPTIEMBRE	CAPITAL	\$ -	\$ -	\$ -	\$ -
	INTERESES (2)	\$ -	\$ -	\$ -	\$ -

Fuente: Departamento de Fiduciaria y Valores

(1) Incluye Bancos, CF, CFC, CAV, Fiduciarias, Fondos de Pensiones Privados y Comisionistas de Bolsa

(2) Incluye Cupones e Intereses

Gráfico 1

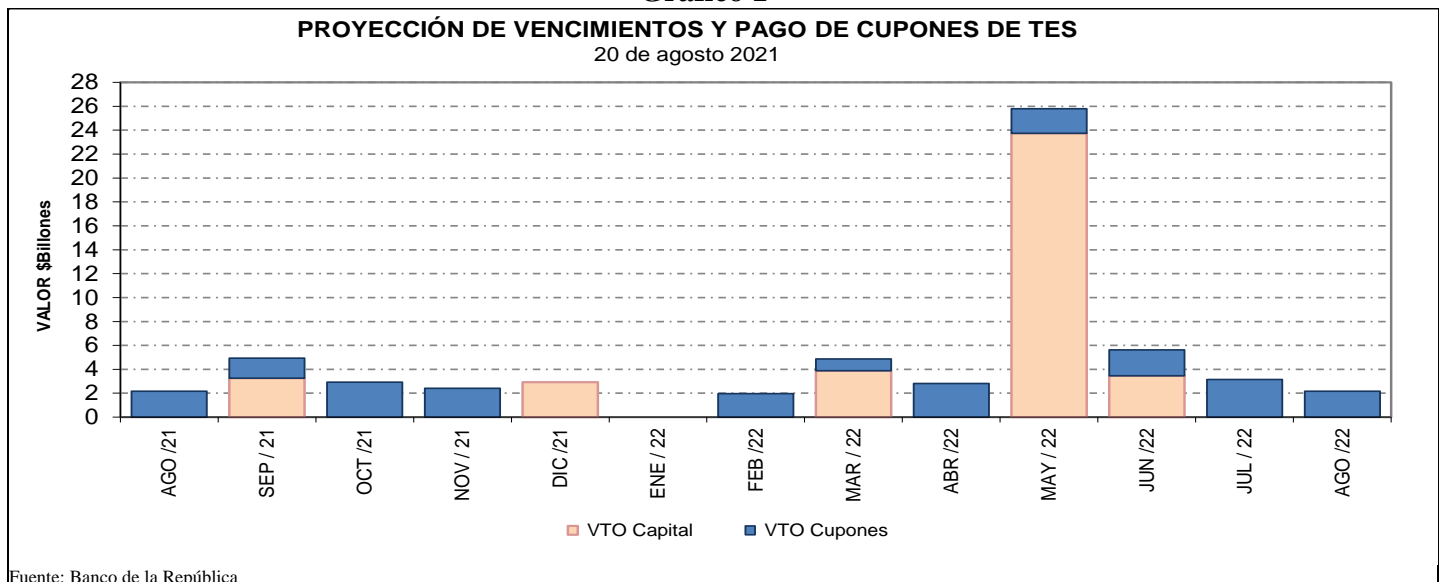

Fuente: Banco de la República

Cuadro 4
Saldos de deuda pública y Tenedores

Denominación	Plazo	Vencimiento				TOTAL	
		Vence 2021		Vence después		Saldo en Circulación (\$mm)	Participación
		Saldo en Circulación (\$mm)	Participación	Saldo en Circulación (\$mm)	Participación	Saldo en Circulación (\$mm)	Participación
PESOS	<365 Días	\$ 6,175.4	1.6%	\$ 31,072.2	8.1%	\$ 37,247.6	9.7%
	2	\$ -	0.0%	\$ 25,779.2	6.7%	\$ 25,779.2	6.7%
	4	\$ -	0.0%	\$ 19,952.8	5.2%	\$ 19,952.8	5.2%
	5	\$ -	0.0%	\$ 28,779.0	7.5%	\$ 28,779.0	7.5%
	6	\$ -	0.0%	\$ 51,246.4	13.3%	\$ 51,246.4	13.3%
	9	\$ -	0.0%	\$ 26,984.9	7.0%	\$ 26,984.9	7.0%
	10	\$ -	0.0%	\$ 25,128.5	6.5%	\$ 25,128.5	6.5%
	13	\$ -	0.0%	\$ 27,505.3	7.1%	\$ 27,505.3	7.1%
	14	\$ -	0.0%	\$ 9,265.3	2.4%	\$ 9,265.3	2.4%
	29	\$ -	0.0%	\$ 12,769.9	3.3%	\$ 12,769.9	3.3%
	Total		\$ 6,175.4	1.6%	\$ 258,483.4	67.0%	\$ 264,658.8
UVR	1	\$ -	0.0%	\$ 29,416.0	7.6%	\$ 29,416.0	7.6%
	3	\$ -	0.0%	\$ 11,180.0	2.9%	\$ 11,180.0	2.9%
	5	\$ -	0.0%	\$ 18,946.0	4.9%	\$ 18,946.0	4.9%
	7	\$ -	0.0%	\$ 6,080.3	1.6%	\$ 6,080.3	1.6%
	11	\$ -	0.0%	\$ 12,406.5	3.2%	\$ 12,406.5	3.2%
	13	\$ -	0.0%	\$ 17,202.1	4.5%	\$ 17,202.1	4.5%
	15	\$ -	0.0%	\$ 14,916.5	3.9%	\$ 14,916.5	3.9%
	27	\$ -	0.0%	\$ 10,959.1	2.8%	\$ 10,959.1	2.8%
	Total		\$ -	0.0%	\$ 121,106.4	31.4%	\$ 121,106.4
Total		\$ 6,175.4	1.6%	\$ 379,589.8	98.4%	\$ 385,765.2	100.0%

* Datos actualizados al 20 ago 2021

Fuente: Banco de la República

Cuadro 7

Montos Negociados Mercado Secundario TES

Miles de millones de pesos

	SEN					MEC				
	TF	DOL	IPC	UVR	Total	TF	DOL	IPC	UVR	Total
Promedio Diario										
Semana Actual	902.13	0.00	0.00	1.38	903.50	476.81	0.00	0.00	0.76	477.57
Semana Anterior	929.60	0.00	0.00	1.23	930.83	613.82	0.00	0.00	1.01	614.82
Diferencia	-27.48	0.00	0.00	0.15	-27.32	-137.01	0.00	0.00	-0.25	-137.26
Trimestre Anterior	971.60	0.00	0.00	0.83	972.43	551.89	0.00	0.00	0.65	552.54
Diferencia	-69.48	0.00	0.00	0.55	-68.93	-75.08	0.00	0.00	0.11	-74.97

Fuente: BVC. Datos al 20 de agosto del 2021

Gráfico 2*
Curvas UVR Spot
13 ago 2021 y 20 ago 2021

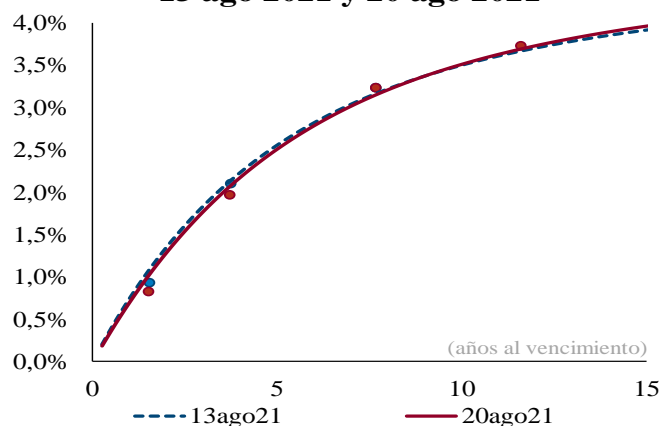

Cambios en la curva por plazo			
2 años	3 años	5 años	10 años
-6	-6	-5	1

Cifras en puntos básicos

Fuente: SEN y MEC. **Cálculos:** Análisis de Mercados

* Las curvas se calcularon mediante la metodología de Nelson & Siegel

Cuadro 8

Expectativas de inflación

Plazo	Inflación Anual /1	DTF /1	TES TF - TES UVR /2				
			Semana Actual	Semana Anterior	Diferencia	Trimestre Anterior	Diferencia
			20-ago	13-ago	pbs.	30-jun	pbs.
3 Meses	3.31%	2.06%	1.86%	1.69%	16.48	1.66%	19.71
6 Meses	3.43%	2.20%	2.08%	1.93%	15.24	1.89%	18.56
9 Meses	3.16%	2.44%	2.28%	2.14%	14.16	2.11%	17.49
12 Meses	3.13%	2.61%	2.47%	2.34%	13.21	2.30%	16.47

/1 Según encuesta trimestral de expectativas de Julio del 2021

/2 Diferencia en Curva Spot

/3 Fuente: Banco de la República

Cuadro 9

Bonos República de Colombia

BONOS EN DOLARES	mar-23	feb-24	may-24	ene-26	abr-27	mar-29	ene-30	abr-31	sep-37	ene-41	feb-44	sep-45	may-49	may-51
Spread Actual	131	150	162	174	195	216	224	228	233	326	312	274	308	298
Spread Semana Anterior	135	158	161	176	199	216	222	225	230	319	303	268	302	291
Diferencia Semana Anterior	-4	-8	1	-2	-4	0	2	3	3	7	9	6	6	7
Precio Actual	101.55	104.86	116.22	108.32	105.35	108.16	97.12	96.86	96.76	128.11	115.55	94.53	109.91	102.77
Precio Semana Anterior	101.51	104.74	116.41	108.34	105.19	108.11	97.14	96.88	96.75	128.47	116.07	94.81	110.19	103.15
Diferencia Semana Anterior	4	12	-19	-2	16	5	-2	-2	1	-36	-52	-28	-28	-38
Rendimiento Actual	1.6	2.0	2.0	2.5	2.9	3.3	3.4	3.5	3.6	4.8	4.9	4.5	4.9	4.8
Rendimiento Semana Anterior	1.7	2.1	2.0	2.5	2.9	3.3	3.4	3.5	3.6	4.8	4.8	4.5	4.9	4.8
Diferencia Semana Anterior	-0.40	-0.60	0.20	0.00	-0.30	-0.10	0.00	0.00	0.00	0.30	0.40	0.20	0.20	0.20

Las diferencias semanales y el Spread en p.b.

Fuente: Minhacienda.

ANEXO 7: MERCADO DE RENTA VARIABLE

Cuadro 1

Comportamiento de la Bolsa de Valores de Colombia			
	Volumen Transado*	MSCI COLCAP	Variación (%)**
17-ago	126.117	1'301.690	2.59%
18-ago	171.273	1'325.930	4.50%
19-ago	156.602	1'329.670	4.80%
20-ago	85.495	1'326.910	4.58%

* Millones de pesos

**Variacion respecto utlimo dato semana anterior

Fuente: BVC.

ANEXO 8: MERCADOS INTERNACIONALES

**Gráfico 1
índice VIX (promedio móvil 5 días)**

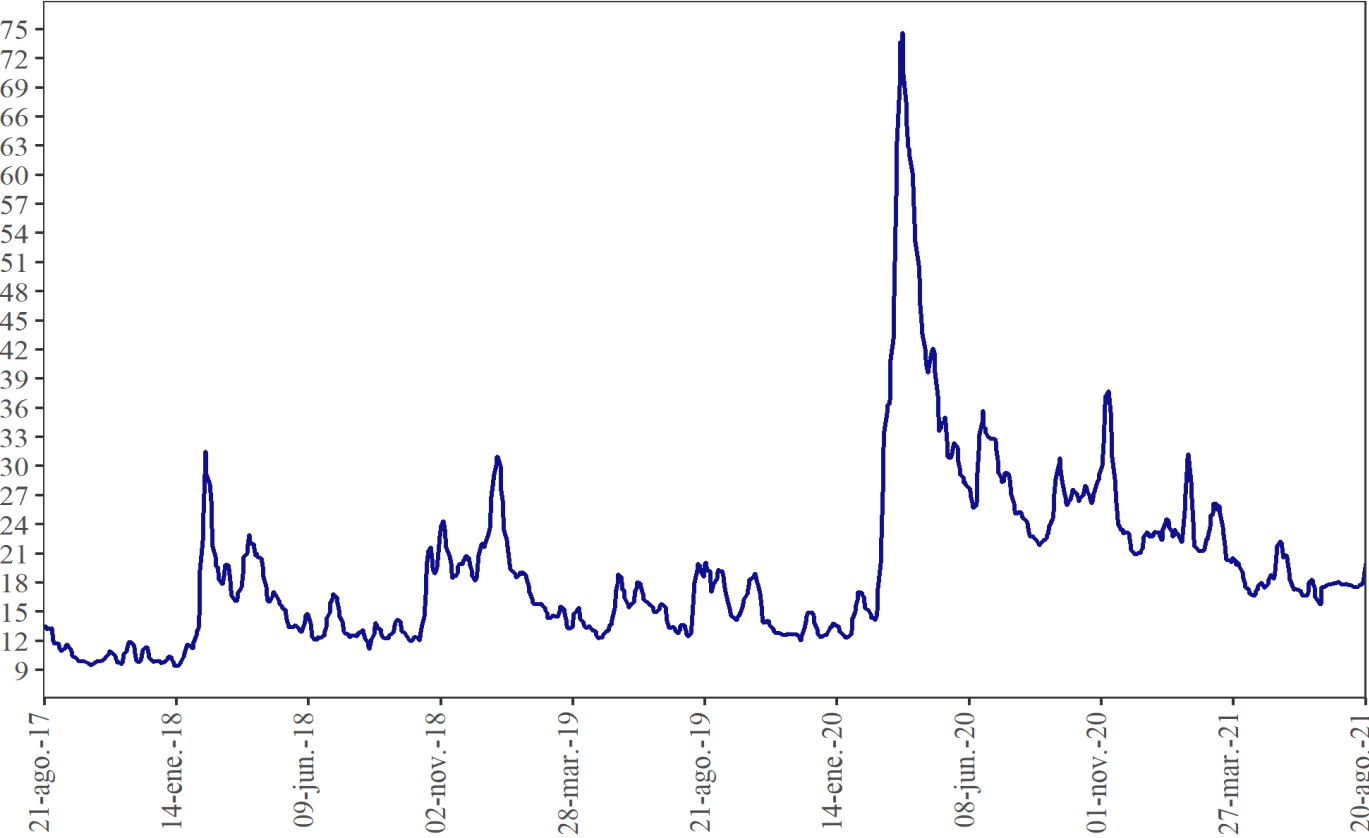

Fuente: Bloomberg

ANEXO 9: FLUJOS CAMBIARIOS

Gráfico 1. Flujo de Divisas de la Balanza Comercial
Flujos Mensuales (Millones de Dólares)

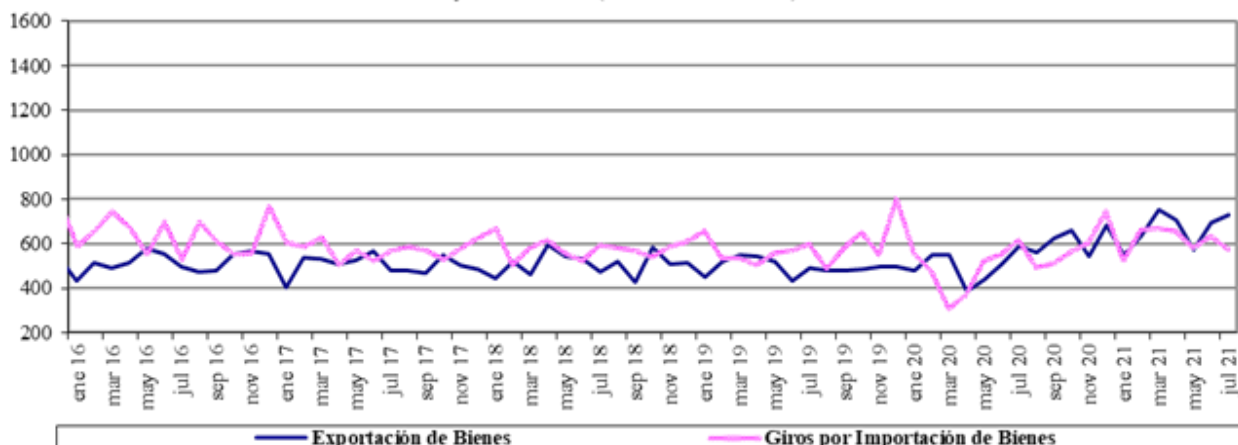

Fuente : Balanza Cambiaria - Banco de la República

Gráfico 2. Otros Giros financieros netos
Flujos Mensuales (Millones de Dólares)

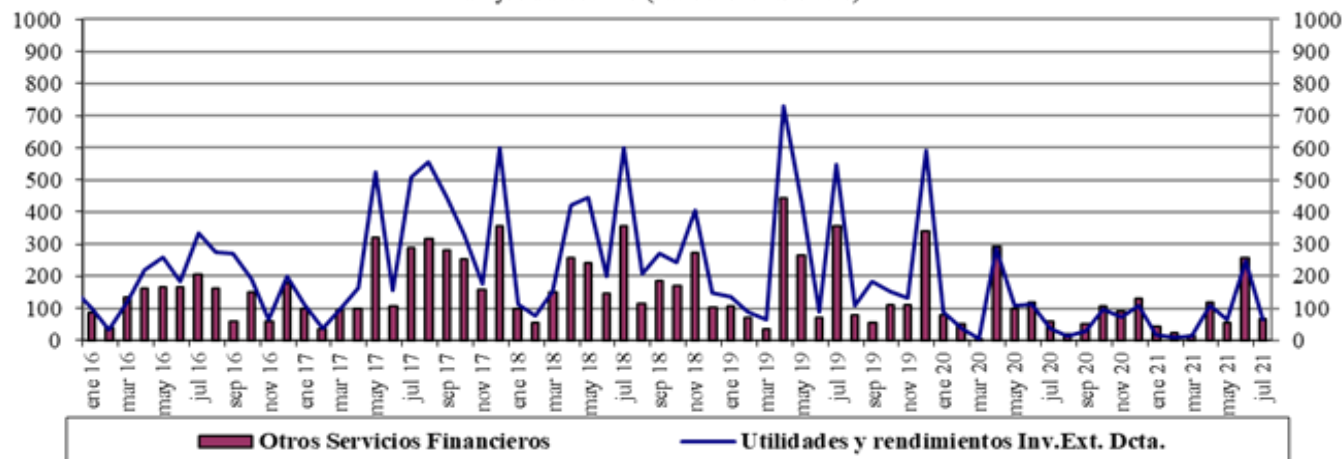

Fuente : Balanza Cambiaria - Banco de la República

Gráfico 3. Ingresos Netos por Transferencias, Donaciones y Remesas de Trabajadores
Flujos Mensuales (Millones de Dólares)

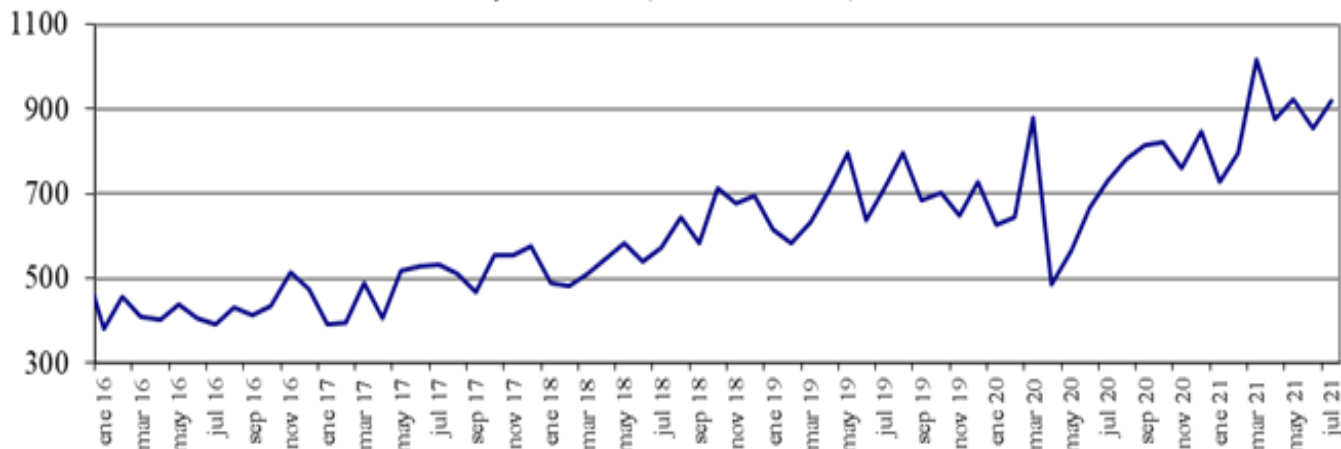

Fuente : Balanza Cambiaria - Banco de la República

Gráfico 4. Endeudamiento Neto del Sector Privado
Flujos Mensuales (Millones de Dólares)

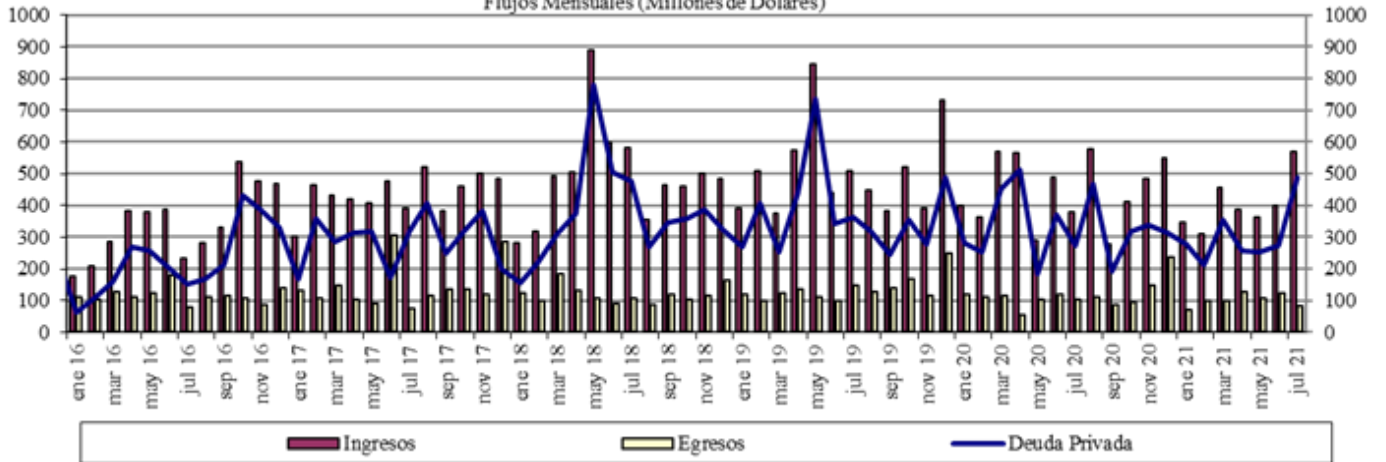

Fuente : Balanza Cambiaria - Banco de la República

Gráfico 5. Giro de Divisas por Pago de Deuda Privada
Flujos Mensuales (Millones de Dólares)

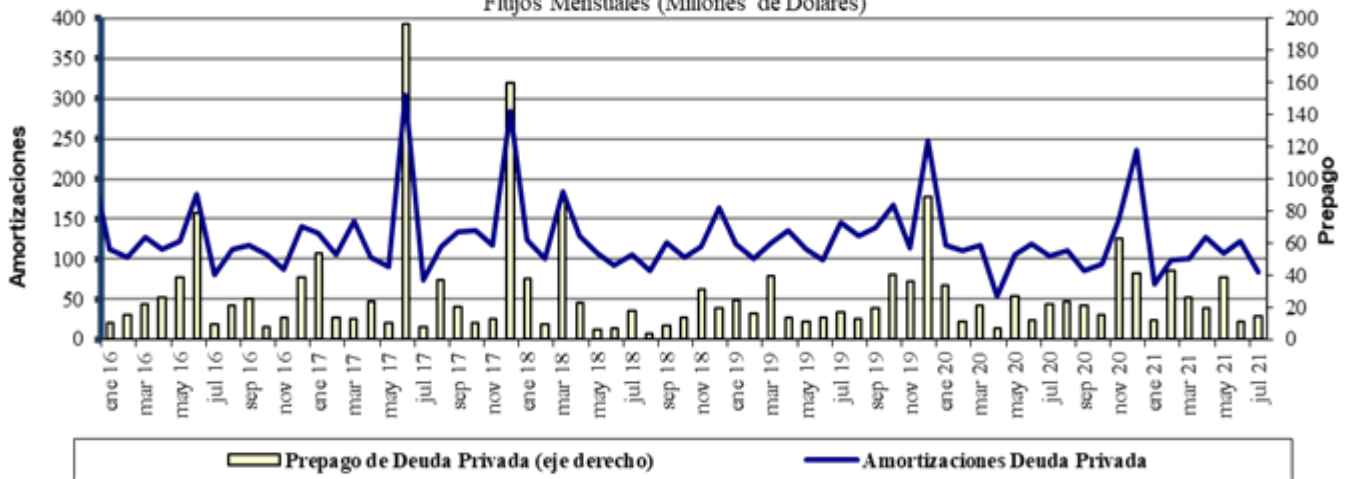

Fuente : Balanza Cambiaria - Banco de la República

ANEXO 10: FUENTES DE LA BASE MONETARIA E INTERVENCIÓN EN EL MERCADO CAMBIARIO

Cuadro 1
Fuentes de la Base Monetaria*

Miles de millones de pesos

Variación Anual ^{1/}

Concepto	ago-20	sep-20	oct-20	nov-20	dic-20	ene-21	feb-21	mar-21	abr-21	may-21	jun-21	jul-21
I. Gobierno	9,054	3,443	4,575	2,521	4,713	3,309	5,482	9,080	9,066	16,930	17,726	15,805
Traslado utilidades en pesos	6,998	6,998	6,998	6,998	6,998	6,998	6,998	3,122	3,122	3,122	3,122	3,122
Depósitos en el Banco de la República	2,056	-3,555	-2,422	-4,477	-2,285	-3,689	-1,516	5,957	5,944	13,808	14,604	12,682
Depósitos remunerados de control monetario	0	0	0	0	0	0	0	0	0	0	0	0
II. TES Regulación	5,282	5,157	3,621	3,574	3,574	2,327	1,569	-3,608	-7,159	-7,074	-7,050	-6,829
Compras definitivas	6,336	6,336	4,836	4,836	4,836	3,589	2,836	837	0	0	0	0
Ventas definitivas	0	0	0	0	0	0	0	-3,193	-5,921	-5,921	-5,921	-5,921
Vencimiento ^{2/}	-1,055	-1,180	-1,216	-1,262	-1,262	-1,262	-1,268	-1,253	-1,237	-1,153	-1,128	-907
III. OPERACIONES DE LIQUIDEZ BR	-9,259	-2,107	-4,879	-1,001	-6,730	-4,206	-3,854	-5,051	-3,548	4,849	1,552	6,462
Expansión ^{3/}	-5,956	-74	-2,719	-32	-3,921	-960	-2,448	-8,121	-4,011	3,972	-12	4,209
Contracción ^{4/}	-3,303	-2,033	-2,161	-969	-2,809	-3,246	-1,407	3,070	463	877	1,565	2,253
IV. Divisas ^{5/}	7,874	7,874	7,874	7,874	13,212	13,212	13,212	14,870	14,870	5,338	5,338	5,338
Opciones put para control de volatilidad	0	0	0	0	0	0	0	0	0	0	0	0
Opciones call para desacumulación de reservas	0	0	0	0	0	0	0	0	0	0	0	0
Opciones put para acumulación de reservas	0	0	0	0	0	0	0	0	0	0	0	0
Subasta de compra directa	0	0	0	0	0	0	0	0	0	0	0	0
Subasta de venta directa	0	0	0	0	0	0	0	0	0	0	0	0
Intervención discrecional	0	0	0	0	0	0	0	0	0	0	0	0
Venta de divisas al Gobierno	0	0	0	0	0	0	0	0	0	0	0	0
Compra de divisas al Gobierno	7,865	7,865	7,865	7,865	13,203	13,203	13,203	13,203	13,203	5,338	5,338	5,338
FX swaps	8	8	8	8	8	8	8	1,666	1,666	0	0	0
V. Títulos de deuda privada ^{6/}	6,753	6,174	5,631	5,032	4,707	4,100	3,801	-1,857	-5,632	-5,428	-5,174	-5,384
Compras Definitivas	8,669	8,669	8,669	8,669	8,669	8,669	8,669	3,409	0	0	0	0
Ventas Definitivas	0	0	0	0	0	0	0	0	0	0	0	0
Vencimiento ^{2/}	-1,916	-2,495	-3,037	-3,636	-3,962	-4,569	-4,868	-5,266	-5,632	-5,428	-5,174	-5,384
VI. Otros ^{7/}	1,010	890	799	695	744	621	692	986	756	821	1,261	1,199
Variación total de la Base	20,713	21,431	17,621	18,696	20,220	19,362	20,901	14,419	8,352	15,436	13,653	16,591
Saldo Base Monetaria	114,087	115,111	115,279	119,522	132,674	122,385	122,507	121,034	124,339	124,940	128,593	128,655

1/ Estas cifras corresponden al cierre del mes calendario

2/ Incluye cupon y principal.

3/ Incluye repos a un día, *overnight* y a mediano plazo.

4/ Incluye contracción a un día y a plazo.

5/ No se incluyen las operaciones con organismos internacionales.

6/ Este valor corresponde a la expansión o contracción monetaria generada por las compras o ventas de títulos de deuda privada, por tanto, no coincide con el valor nominal de los mismos.

7/ Dentro del rubro "otros" se incluye el efecto monetario del PyG del Banco. Además, se incluye la contracción y/o expansión monetaria generada por la liquidación de las operaciones en el mercado cambiario pactadas a través de contratos NDF por el BR.

Fuente: Banco de la República

*Datos provisionales

**Operaciones de Compra - Venta de Divisas del Banco de la República en el mercado de contado
(Millones de Dólares)**

Concepto	2021							
	Ene	Feb	Mar	Abr	May	Jun	Jul	Acumulado Ene - Jul
Compras	0.0	0.0	0.0	0.0	0.0	0.0	0.0	0.0
Opciones Put	0.0	0.0	0.0	0.0	0.0	0.0	0.0	0.0
Para Acumulación de Reservas Internacionales	0.0	0.0	0.0	0.0	0.0	0.0	0.0	0.0
Para el Control de la Volatilidad	0.0	0.0	0.0	0.0	0.0	0.0	0.0	0.0
Subastas de Compra Directa	0.0	0.0	0.0	0.0	0.0	0.0	0.0	0.0
Intervención Discrecional	0.0	0.0	0.0	0.0	0.0	0.0	0.0	0.0
Vencimiento de Fx Swaps	0.0	0.0	0.0	0.0	0.0	0.0	0.0	0.0
Gobierno Nacional	0.0	0.0	0.0	0.0	0.0	0.0	0.0	0.0
Ventas	0.0	0.0	0.0	0.0	0.0	0.0	0.0	0.0
Opciones Call	0.0	0.0	0.0	0.0	0.0	0.0	0.0	0.0
Para Desacumulación de Reservas Internacionales	0.0	0.0	0.0	0.0	0.0	0.0	0.0	0.0
Para el Control de la Volatilidad	0.0	0.0	0.0	0.0	0.0	0.0	0.0	0.0
FX Swaps	0.0	0.0	0.0	0.0	0.0	0.0	0.0	0.0
Gobierno Nacional	0.0	0.0	0.0	0.0	0.0	0.0	0.0	0.0
Compras Netas en el mercado de contado	0.0	0.0	0.0	0.0	0.0	0.0	0.0	0.0

Fuente: Banco de la República

Operaciones de Compra - Venta de Divisas del Banco de la República a través de contratos forward con cumplimiento financiero

(Millones de Dólares)

Concepto	2021							
	Ene	Feb	Mar	Abr	May	Jun	Jul	Acumulado Ene-Jul
Ventas a través de contratos forward con cumplimiento financiero	90.9	90.9	0.0	0.0	0.0	0.0	0.0	181.8

Fuente: Banco de la República

ANEXO 11: COMPOSICIÓN DE LAS RESERVAS INTERNACIONALES

Cuadro 1. COMPOSICIÓN DE LAS RESERVAS INTERNACIONALES *
2020-2021

Descripción	(Millones de US\$)							
	31-dic-20		30-jul-21		20-ago-21		Variación	
	Valor	Part. % en las Reservas Brutas	Valor	Part. % en las Reservas Brutas	Valor	Part. % en las Reservas Brutas	Mensual corrido	Año corrido
1. RESERVAS BRUTAS	59,039	100.00%	58,886	100.00%	58,689	100.00%	-197	-350
Efectivo en caja	2	0.00%	2	0.00%	2	0.00%	0	0
Depósitos a la orden	142	0.24%	282	0.48%	282	0.48%	0	140
Inversiones	55,672	94.30%	53,266	90.46%	56,001	95.42%	2,735	329
-Portafolio directo	40,597	68.76%	37,741	64.09%	40,483	68.98%	2,742	-114
-Portafolio en administración	15,075	25.53%	15,525	26.36%	15,518	26.44%	-7	443
Valores por cobrar venta de inversiones	807	1.37%	2,909	4.94%	0.31516	0.00%	-2,908	-807
Oro	252	0.43%	273	0.46%	268	0.46%	-5	16
-En caja	0	0.00%	0	0.00%	0	0.00%		
-En custodia	252	0.43%	273	0.46%	268	0.46%	-5	16
Fondo Monetario Internacional	1,605	2.72%	1,565	2.66%	1,547	2.64%	-18	-58
-DEGs	892	1.51%	858	1.46%	846	1.44%	-12	-46
-Posición de reserva	713	1.21%	707	1.20%	701	1.19%	-6	-12
Fondo Latinoamericano de Reservas	559	0.95%	589	1.00%	589	1.00%	0	30
-Aportes	539	0.91%	569	0.97%	569	0.97%	0	30
-Pesos Andinos	20	0.03%	20	0.03%	20	0.03%	0	0
Convenios Internacionales	0	0.00%	0	0.00%	0	0.00%	0	0
2. PASIVOS DE CORTO PLAZO (a)	9	0.01%	7	0.01%	7	0.01%	0	-2
Convenios internacionales	0	0.00%	0	0.00%	0	0.00%	0	0
Bancos del Exterior	0	0.00%	0	0.00%	0	0.00%	0	0
Fondo Latinoamericano de Reservas FLAR	0	0.00%	0	0.00%	0	0.00%	0	0
Valores por pagar compra inversiones	0	0.00%	0	0.00%	0	0.00%	0	0
Dptos. Por Invs. Ext. De Portafolio Dcto. 4814 de 2007.	0	0.00%	0	0.00%	0	0.00%	0	0
Intereses causados de los pasivos	9	0.01%	7	0.01%	7	0.01%	0	-2
3. RESERVAS NETAS (1 menos 2)	59,031	99.99%	58,878	99.99%	58,682	99.99%	-196	-349

* Reservas Internacionales a precios de mercado. Incluye causaciones y valuaciones.

** A partir del 4 de junio de 2019 los recursos en dólares del Gobierno en el Banco de la República se registran en cuentas diferentes a las de las reservas internacionales, y a partir del 17 de diciembre de 2019, la totalidad de los recursos en moneda extranjera del Gobierno en el Banco de la República se contabilizan por fuera del balance del Banco, por tanto no hacen parte de las reservas internacionales.

En 2020 el Banco de la República aumentó las reservas internacionales mediante la compra de USD 3.500 m al Gobierno Nacional (USD 2000 m el 4 de mayo y USD 1.500 m el 2 de diciembre).

Cifras provisionales.

Fuente: Banco de la República