

Semana 20

INFORME DE MERCADOS FINANCIEROS

20 de mayo de 2021

Este es un documento de trabajo informativo. Su contenido no compromete al Banco de la República ni a su Junta Directiva.

Únicamente incluye las operaciones de los establecimientos de crédito en Colombia para agregados monetarios y crediticios. Por tanto no se tienen en cuenta las operaciones de sus sucursales en el exterior.

1. Comportamiento de las tasas de interés

a. Tasas de interés de los mercados monetarios, de crédito y de deuda pública

Tasas (e.a) 1/	Fecha 14-may-21	Monto semanal MM de pesos	Monto promedio de captaciones semanales				Variación (pb)		
			año 2020	Corrido 2021	1 semana	1mes	13 semanas	año corrido	año completo
Intervención BR	1,75	n.a	n.a	n.a	0	0	0	0	-150
IBR Overnight	1,75	n.a	n.a	n.a	0	2	0	1	-147
IBR 1 mes (Tasa fija de OIS)	1,75	n.a	n.a	n.a	0	1	0	0	-123
IBR 3 meses (Tasa fija de OIS)	1,79	n.a	n.a	n.a	-2	5	5	6	-93
IBR 6 meses (Tasa fija de OIS)	1,98	n.a	n.a	n.a	-3	14	26	27	-55
Pasivas									
TIB	1,75	2.813	2.893	2.773	-1	2	0	0	-148
DTF 2/	1,75	827	1.006	857	-4	0	-6	-15	-261
Captación < 90 días 3/	1,45	353	202	302	-7	-6	3	0	-186
Captación a 90 días 3/	1,78	862	1.041	896	-4	-3	-5	-14	-257
Captación 91-179 días 3/	2,01	356	476	507	-1	-6	-23	-29	-256
Captación a 180 días 3/	2,18	438	518	528	7	4	-9	-21	-263
Captación a 181-360 días 3/	2,74	507	796	772	2	4	23	-24	-245
Captación > 360 días 3/	4,44	929	677	407	110	163	178	116	-158
Total captación de CDT	2,68	3.445	3.710	3.412	62	44	40	41	-212
Ahorro 11/	0,98	n.a	n.a	n.a	-1	-2	-9	-4	-108
Monto promedio de desembolsos semanales									
	7-may-21	Monto semanal	año 2020	Corrido 2021	1 semana	1mes	13 semanas	año corrido	año completo
Activas									
Comercial 4/	5,33	2.806	2.861	2.897	-15	3	-132	-69	-362
Tesorería	8,14	84	68	151	139	172	-89	195	152
Preferencial	4,34	1.835	1.489	1.528	11	41	-77	-82	-304
Ordinario 5/	7,10	888	1.304	1.217	18	40	-74	-36	-298
Consumo 6/	13,69	1.289	1.300	1.763	62	-36	-96	-26	-160
Consumo sin libranza	15,26	737	661	883	22	-38	-119	-43	-133
Consumo a través de libranza	11,60	552	639	880	13	-42	-72	-78	-238
Tarjeta de crédito (Personas) 7/	23,90	485	509	517	19	-10	-17	0	-82
Vivienda 8/	8,95	243	221	348	-5	-16	-37	-44	-149
Microcrédito	38,70	55	101	123	182	-36	19	176	723
Activa Ponderada 9/	7,96	-	-	-	-41	-71	-222	-18	-203
Comercial BR 10/	5,26	-	-	-	-18	2	-131	-76	-370
Pasivas									
Pasiva Ponderada	1,54	n.a	n.a	n.a	13	-6	-22	20	-178
Deuda Pública 12/									
	14-may-21	Monto semanal	año 2020	Corrido 2021	1 semana	1mes	13 semanas	año corrido	año completo
2 años (TES May 2022)	2,37	1.157	1.952	1.554	3	-1	45	21	-136
4 años (TES Jul 2024)	4,52	1.923	2.056	2.112	-21	43	137	108	3
5 años (TES Nov 2025)	5,30	736	1.069	1.444	-15	31	156	128	28
8 años (TES Abr 2028)	6,66	771	1.049	752	6	50	176	184	83
10 años (TES Sep 2030)	7,23	591	339	626	5	53	172	187	98
12 años (TES Jun 2032)	7,51	417	648	628	-7	53	162	179	119

Fuente: Banco de la República y Bloomberg. Cálculos con información de los formatos 088 y 441 de la Superintendencia Financiera de Colombia.

1/ La tasa de intervención corresponde a la tasa diaria mientras que las demás corresponden al promedio semanal.

2/ El cálculo de la DTF se hace sobre las captaciones a 90 días de los Bancos, Corporaciones Financieras y Compañías de Financiamiento Comercial. La DTF que se presenta corresponde a la calculada en la respectiva fecha con información del viernes anterior hasta el jueves de misma semana y tiene vigencia para la siguiente semana.

3/ Las tasas de captación corresponden a la información de CDT por plazos. Incluye la información para el total de sistema financiero.

4/ Promedio ponderado por monto de las tasas de crédito ordinarios, preferenciales y de tesorería.

5/ No incluye créditos ordinarios entre 1 y 30 días.

6/ No incluye tarjetas de crédito.

7/ Calculada sin tener en cuenta consumos a 1 mes ni avances en efectivo.

8/ Corresponde al promedio ponderado de los créditos desembolsados para adquisición de vivienda en pesos y en UVR. Antes de realizar el promedio ponderado a la tasa de los créditos en UVR se le suma la variación anual promedio de la UVR de la respectiva semana. No incluye vivienda VIS

9/ Calculado como el promedio ponderado por monto de las tasas de crédito de consumo, preferencial, ordinario y tesorería. Debido a la alta rotación del crédito de tesorería, su ponderación se estableció como la quinta parte de su desembolso semanal.

10/ Promedio ponderado por monto de las tasas de crédito ordinarios, preferenciales y un quinto del desembolso de tesorería.

11/ Incluye el rendimiento de los depósitos de ahorro ordinarios activos y las cuentas AFC.

12/ TES tasa fija en pesos. Las tasas corresponden al promedio ponderado por monto de las negociaciones en SEN y MEC.

b. Tasas de intervención del BR, Interbancaria, DTF (Semana Cálculo) e IBR

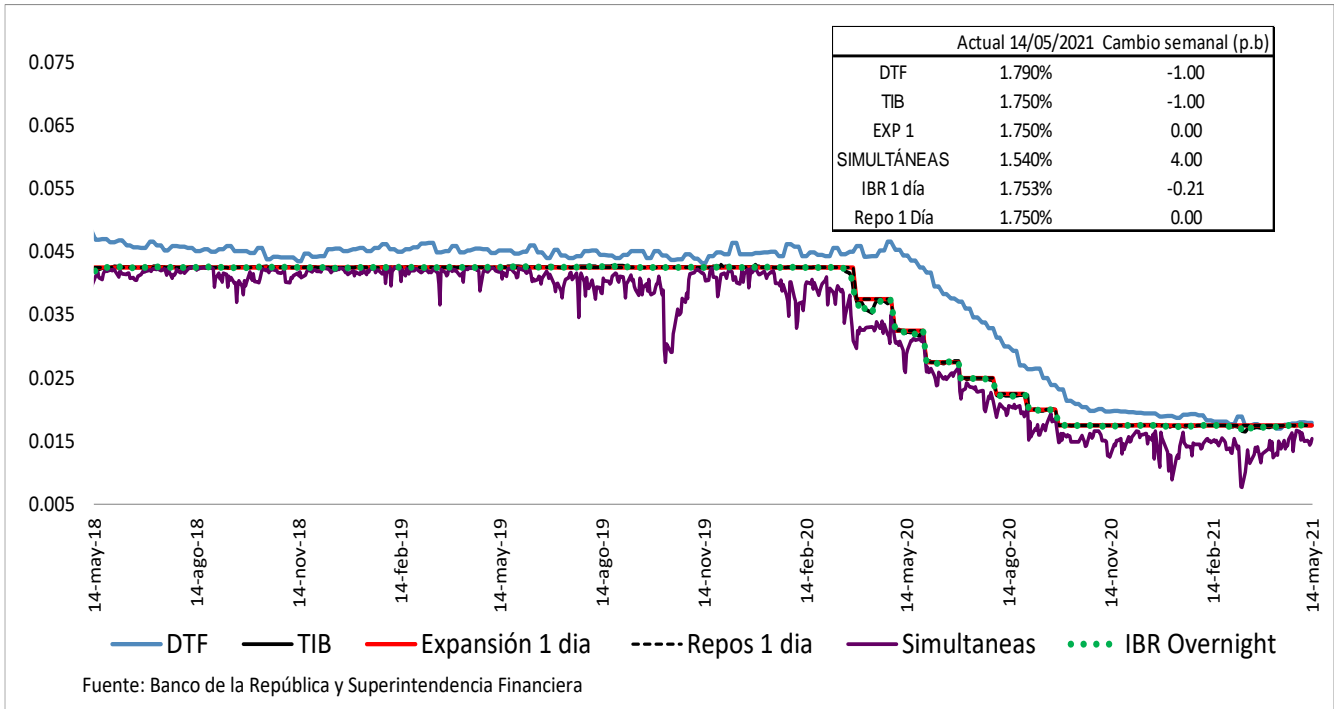

Spread IBR, TIB y CDT a través de tesorería frente a la tasa de referencia
Promedio 5 días

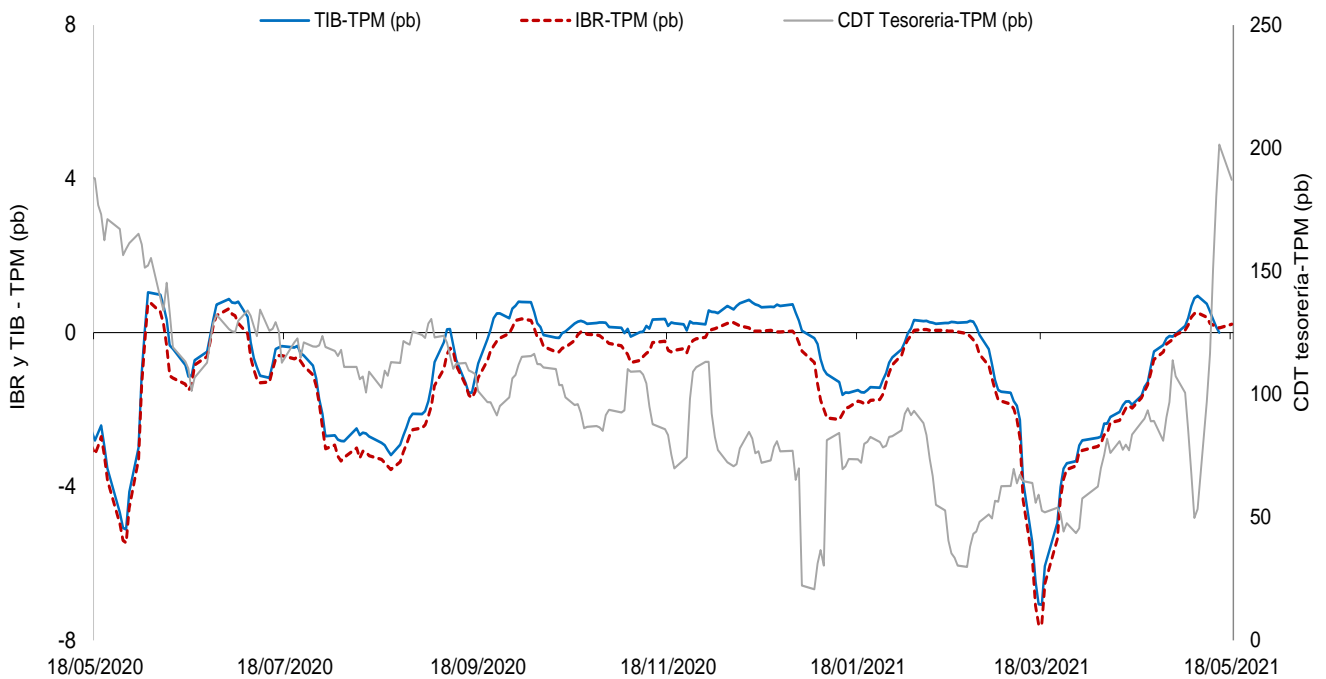

El IBR y la TIB corresponden al plazo de 1 día. La tasa de CDT a través de tesorería no se discrimina por plazo.
FUENTE: Banco de la República, cálculos con información de la Superintendencia Financiera de Colombia

c. Tasas de interés activas por tipo de préstamo
Nominales

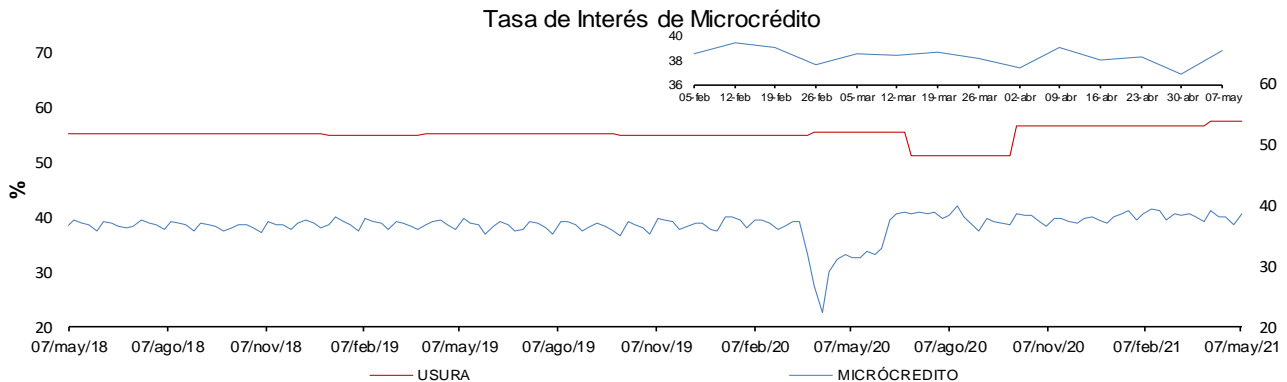
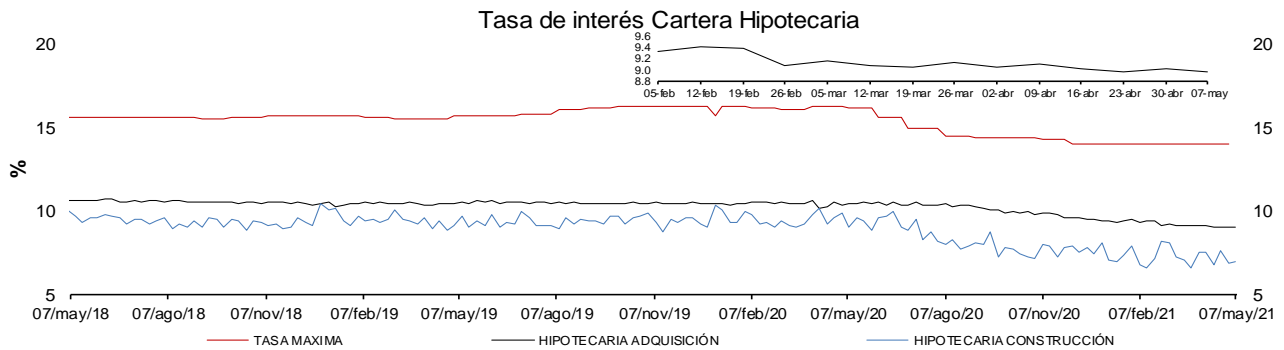
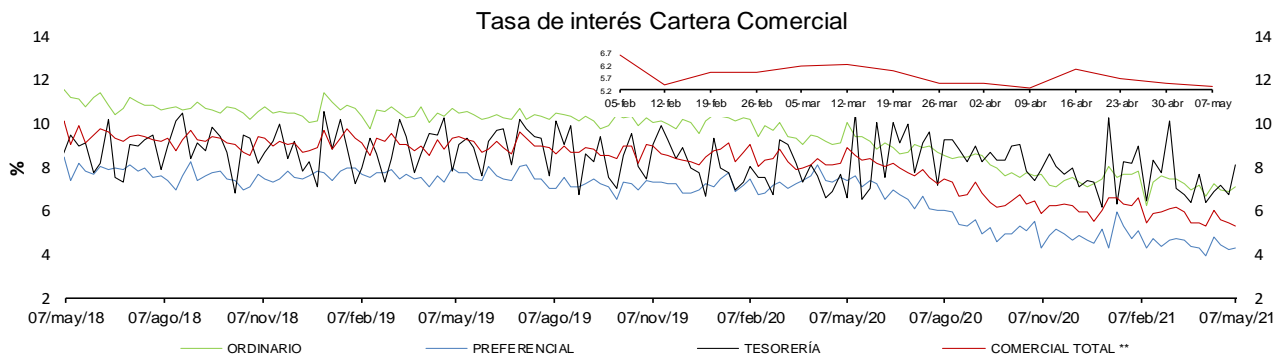
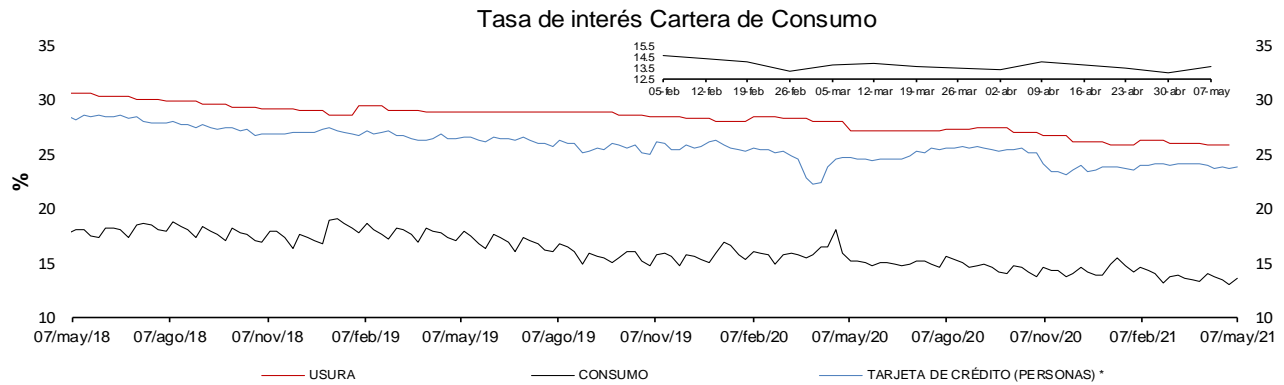

* La tasa de interés de tarjetas de crédito no incluye avances ni compras a 1 mes.

** Promedio ponderado por monto de las tasa de los créditos ordinarios, de tesorería y preferenciales.

FUENTES: Superintendencia financiera de Colombia y cálculos Banco de la República.

e. Tasas de interés de intervención del BR, tasa de interés ponderada de captación del sistema financiero, DTF y tasa de colocación total del sistema financiero

Promedio móvil de orden 4

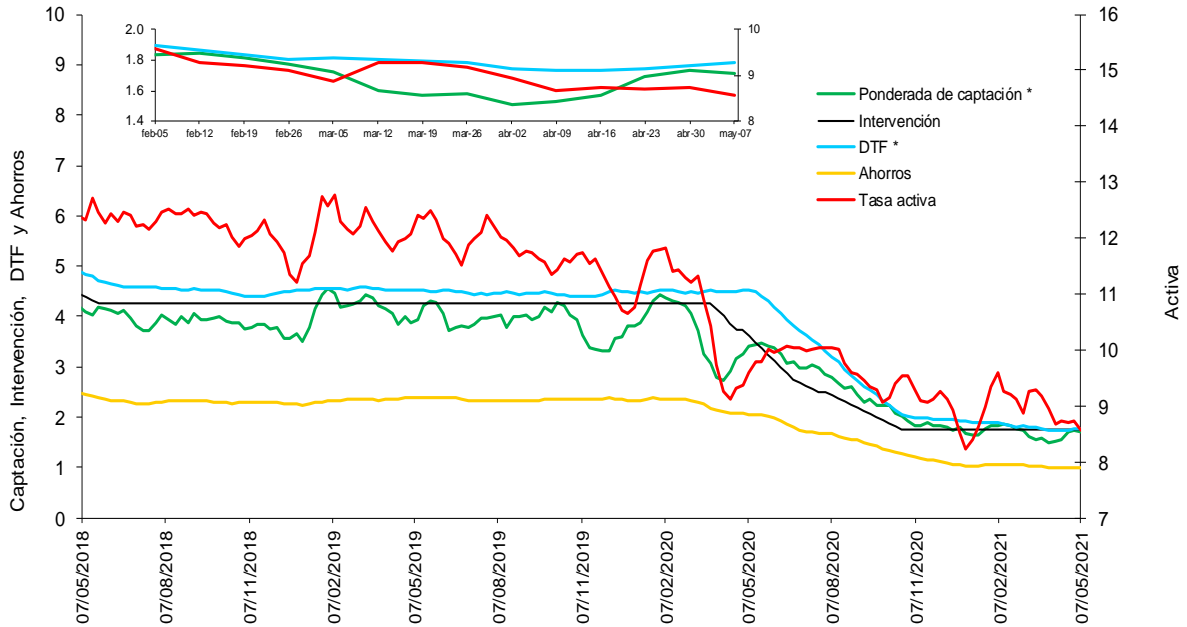

* La DTF está adelantada una semana, es decir no corresponde a la tasa vigente para la semana en cuestión sino a la tasa vigente para la semana siguiente, para que sea comparable con la tasa ponderada de captación de este gráfico.

Fuentes: Banco de la República. Cálculos con información de la Superintendencia Financiera de Colombia.

f. Tasas de interés de deuda pública

Tasas Cero Cupón de TES en Pesos y Tasa de Referencia del BR

— 1 año — 5 años — 10 años — BR

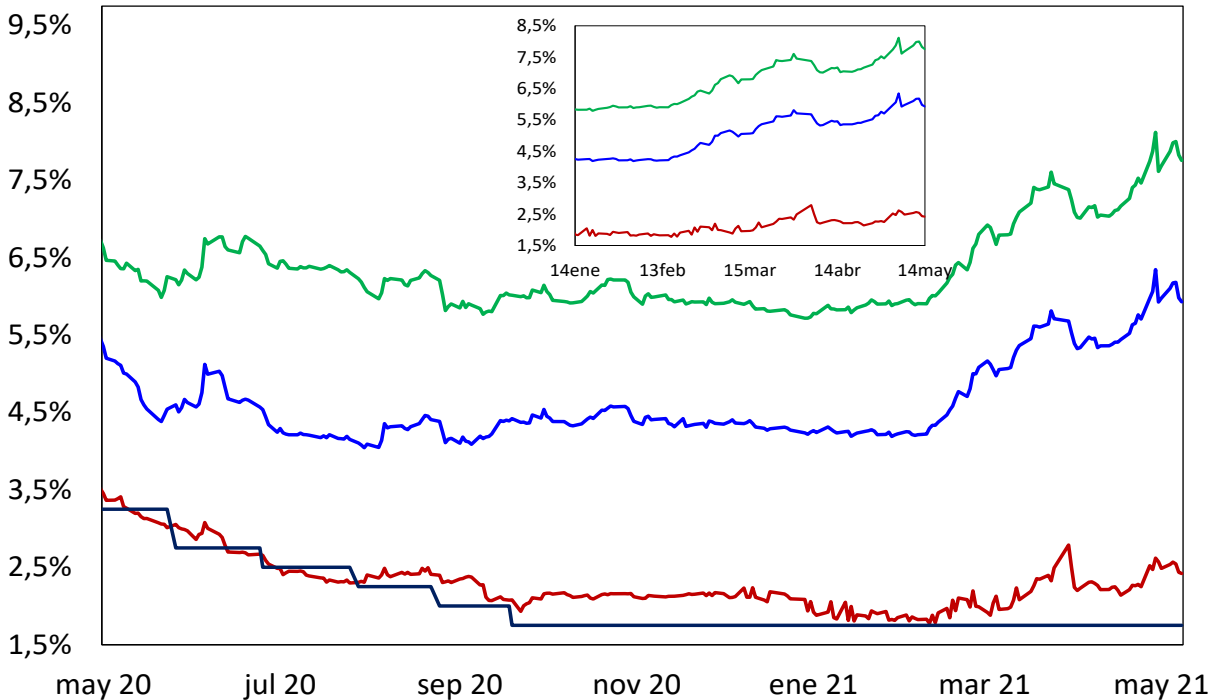

Fuente: SEN y MEC. Cálculos: DOAM

2. Liquidez primaria y mercado monetario

Saldo de Repos* y DRNCE**

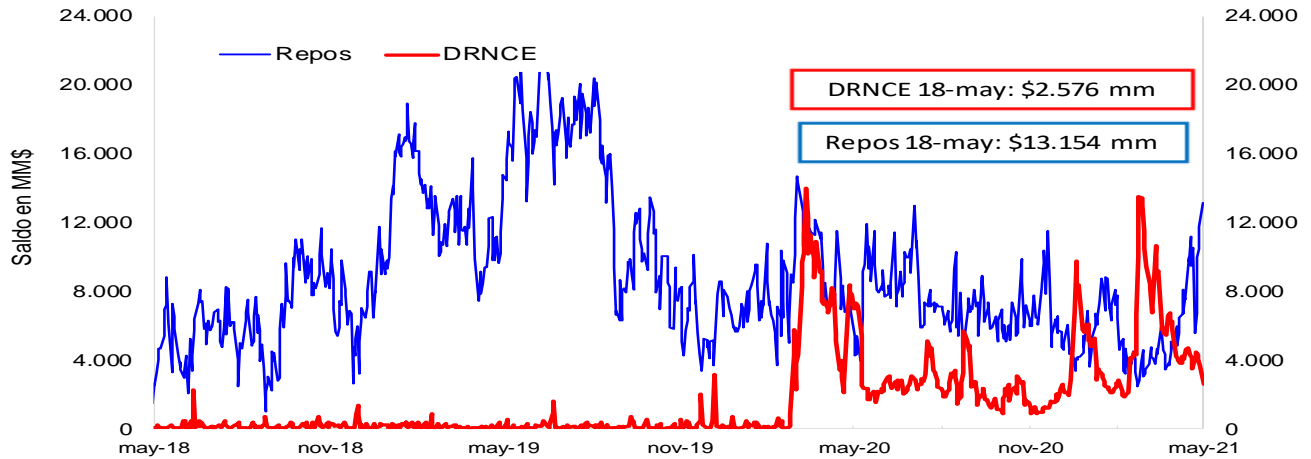

* Los repos incluyen las operaciones de la ventanilla de expansión.

** Depósitos Remunerados No Constitutivos de Encaje. Incluye las operaciones de contracción por ventanilla a 1 día.

Saldo disponible de la TGN en el BR*



*No incluye el saldo de los TES de Control Monetario.

**Incluye los depósitos remunerados y los no remunerados de la TGN en el BR.

Saldo de TES a precios de mercado en poder del BR

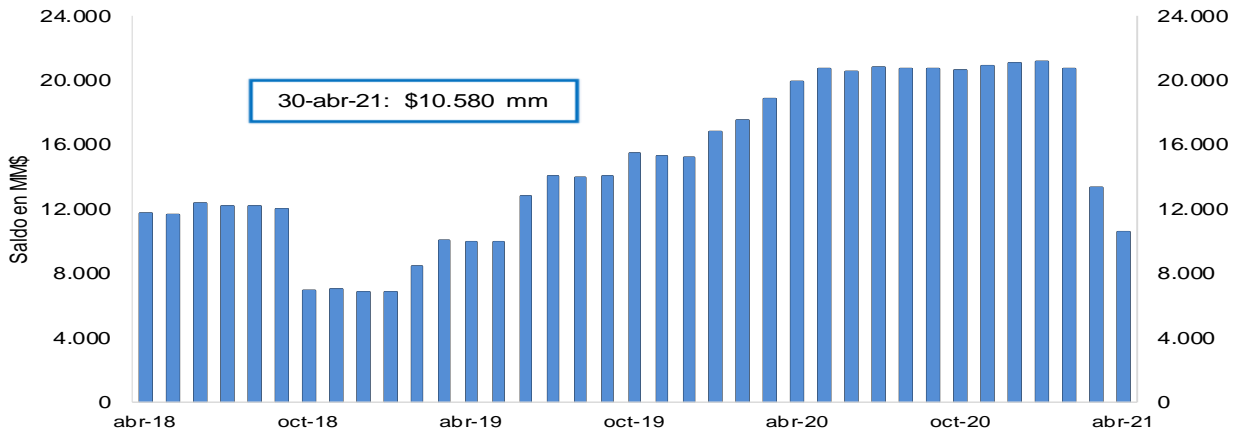

FUENTE: Banco de la República.

3. Pasivos del sistema financiero consolidado y mercado de depósito

a. M1, M3 Y PSE

OFERTA MONETARIA AMPLIADA ^{1/}
Miles de millones de pesos y porcentajes

Concepto	Saldo a mayo 07 2021	VARIACIONES									
		SEMANAL		ULTIMAS 4 SEM		ULTIMAS 13 SEM		CORRIDO AÑO		ANUAL	
		ABS	%	ABS	%	ABS	%	ABS	%	ABS	%
OFERTA MONETARIA AMPLIADA- M3* (1+2)	628,101	4,382	0.7	4,089	0.7	23,213	3.8	8,692	1.4	38,710	6.6
1. Efectivo	93,164	1,853	2.0	1,820	2.0	1,504	1.6	-1,709	-1.8	16,032	20.8
2. Depósitos en poder del público*	534,937	2,529	0.5	2,269	0.4	21,709	4.2	10,401	2.0	22,678	4.4
Cuenta Corriente	72,393	3,861	5.6	1,002	1.4	8,509	13.3	6,197	9.4	7,423	11.4
Ahorros	257,507	-1,022	-0.4	1,658	0.6	14,898	6.1	9,227	3.7	25,831	11.1
CDT + Bonos*	188,021	-937	-0.5	-1,381	-0.7	-3,619	-1.9	-4,794	-2.5	-12,859	-6.4
CDT menor a 18 meses*	82,167	-738	-0.9	-8	0.0	1,496	1.9	1,230	1.5	1,190	1.5
CDT mayor a 18 meses*	72,127	-201	-0.3	-1,555	-2.1	-6,907	-8.7	-7,857	-9.8	-16,122	-18.3
Bonos*	33,727	3	0.0	182	0.5	1,793	5.6	1,833	5.7	2,074	6.6
Depósitos Fiduciarios (impuestos y otros conceptos)	10,094	949	10.4	357	3.7	975	10.7	2,000	24.7	1,114	12.4
Depósitos a la Vista	6,921	-323	-4.5	634	10.1	946	15.8	-2,229	-24.4	1,168	20.3
Repos con el Sector Real	0	-	-	-	-	-	-	-	-	-	-
3. CDT+ Bonos en poder del Banco de la República	3,105	-41	-1.3	-346	-10.0	-1,282	-29.2	-1,925	-38.3	-5,266	-62.9
TOTAL DEPÓSITOS (2+3)**	538,042	2,488	0.5	1,923	0.4	20,427	3.9	8,476	1.6	17,412	3.3
ITEM DE MEMORANDO											
M1. Medios de pago	165,557	5,714	3.6	2,821	1.7	10,013	6.4	4,488	2.8	23,455	16.5
M1 + Ahorros	423,065	4,692	1.1	4,479	1.1	24,911	6.3	13,715	3.4	49,286	13.2
PSE en poder del público sin fiduciarios*	524,843	1,580	0.3	1,913	0.4	20,734	4.1	8,401	1.6	21,564	4.3
M3 sin fiduciarios*	618,007	3,433	0.6	3,732	0.6	22,238	3.7	6,692	1.1	37,596	6.5
Total Depósitos**	538,042	2,488	0.5	1,923	0.4	20,427	3.9	8,476	1.6	17,412	3.3
	Variaciones Anualizadas	Semanal		Últimas 4 sem.		Últimas 13 sem.					
	M3*	43.9		8.9		16.3					
	Efectivo	184.2		29.2		6.7					
	Dep. en poder del público*	27.9		5.7		18.0					
	M1	521.1		25.0		28.3					
	M1 + Ahorros	78.6		14.8		27.5					
	Dep.sin Fiduciarios*	17.0		4.9		17.5					
	M3 sin Fiduciarios*	33.6		8.2		15.8					

1/ Incluye FDN a partir del corte del 2 de octubre de 2020, tras la emisión de bonos por parte de dicha entidad dirigida al público en general. No contiene los CDT emitidos por Findeter en el marco del Decreto 581 y la Resolución 1357 de 2020 del MHCP.

* A partir de las estadísticas con corte a ago 28 /2020 se excluyeron los CDT y los bonos en poder del Banco de la República, y se reprocesó la serie desde mar 27/2020 hasta la fecha.

**Incluye los CDTs y bonos en poder del Banco de la República

Fuentes: Banco de la República y Formato 281 de la Superintendencia Financiera de Colombia.

c. M3, PSE Y M1 + AHORRO

En poder del público

Variaciones anuales (%) de datos semanales

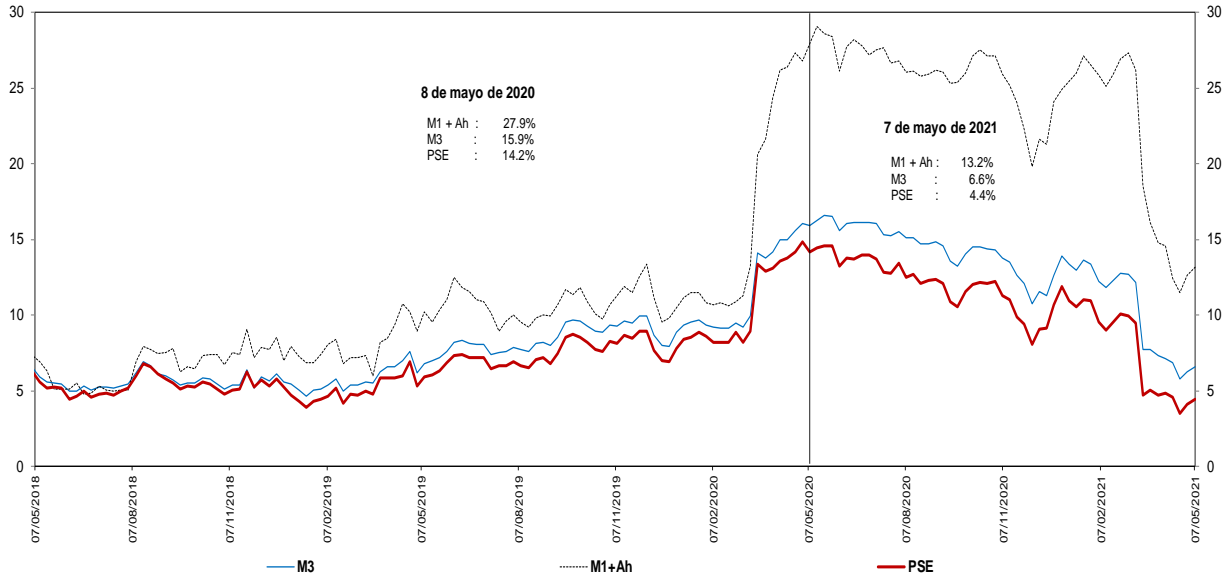

Incluye FDN a partir del corte del 2 de octubre de 2020, tras la emisión de bonos por parte de dicha entidad dirigida al público en general. No contiene los CDT emitidos por Findeter en el marco del Decreto 581 y la Resolución 1357 de 2020 del MHCP.

* A partir de las estadísticas con corte a ago 28 /2020 se excluyeron los CDT y los bonos en poder del Banco de la República, y se reprocesó la serie desde mar 27/2020 hasta la fecha.

Fuentes: Banco de la República y Formato 281 de la Superintendencia Financiera de Colombia.

d. M3 Y PSE sin fiduciarios y M1 + AHORRO

En poder del público

Variaciones anuales (%) de datos semanales

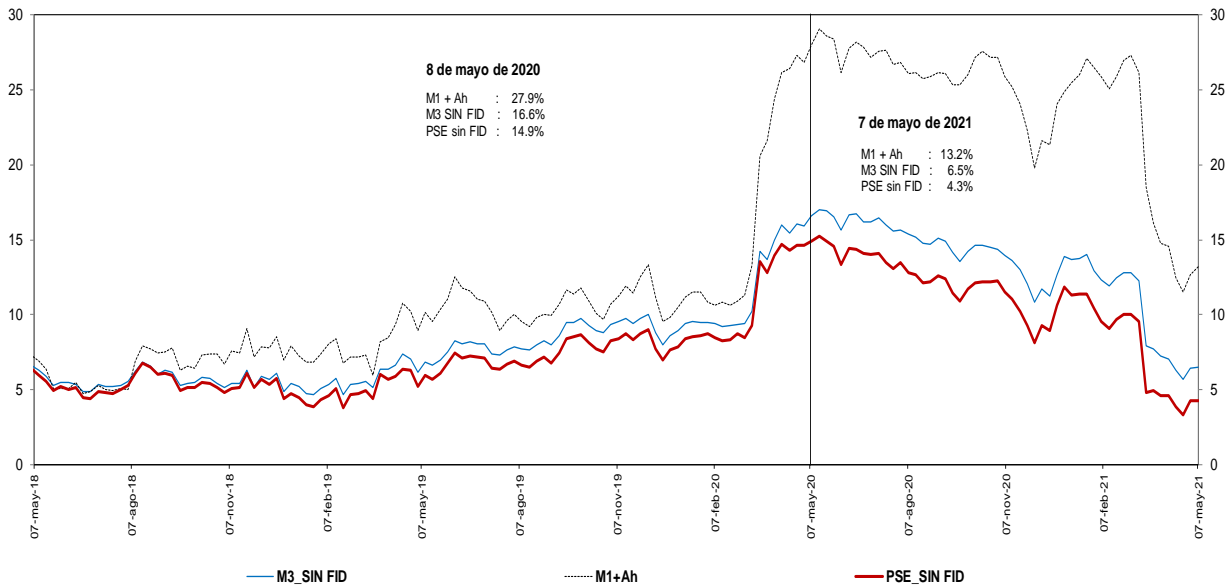

Incluye FDN a partir del corte del 2 de octubre de 2020, tras la emisión de bonos por parte de dicha entidad dirigida al público en general. No contiene los CDT emitidos por Findeter en el marco del Decreto 581 y la Resolución 1357 de 2020 del MHCP.

* A partir de las estadísticas con corte a ago 28 /2020 se excluyeron los CDT y los bonos en poder del Banco de la República, y se reprocesó la serie desde mar 27/2020 hasta la fecha.

Fuentes: Banco de la República y Formato 281 de la Superintendencia Financiera de Colombia.

e. M3 Y PSE sin fiduciarios
En poder del público
Variaciones anualizadas últimas 13 semanas

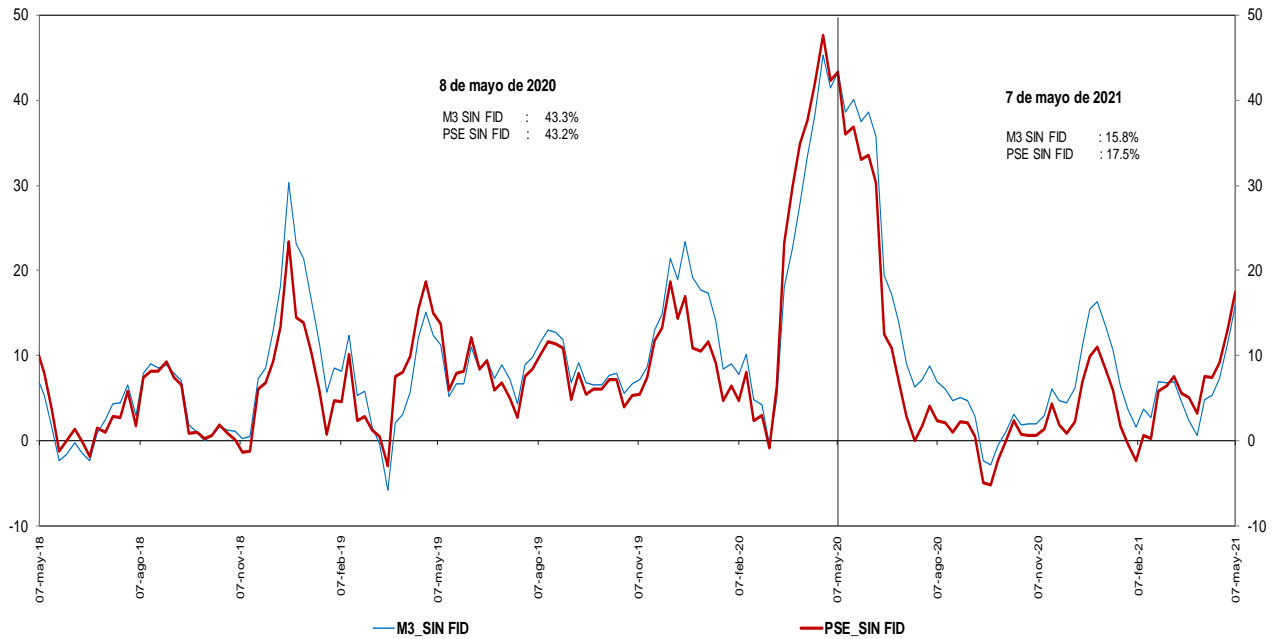

Incluye FDN a partir del corte del 2 de octubre de 2020, tras la emisión de bonos por parte de dicha entidad dirigida al público en general. No contiene los CDT emitidos por Findeter en el marco del Decreto 581 y la Resolución 1357 de 2020 del MHCP.
 * A partir de las estadísticas con corte a ago 28 /2020 se excluyeron los CDT y los bonos en poder del Banco de la República, y se reprocesó la serie desde mar 27/2020 hasta la fecha.

Fuentes: Banco de la República y Formato 281 de la Superintendencia Financiera de Colombia.

g. M3 y M1+AHORRO
En poder del público
Variaciones anualizadas últimas 13 semanas

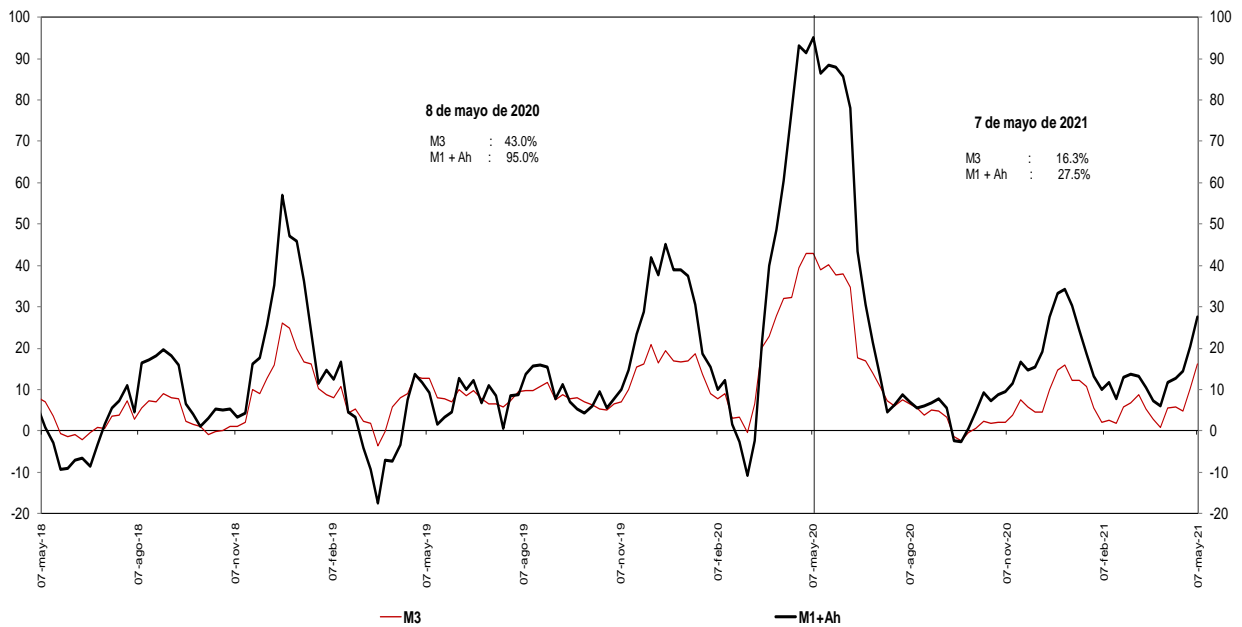

Incluye FDN a partir del corte del 2 de octubre de 2020, tras la emisión de bonos por parte de dicha entidad dirigida al público en general.
 * A partir de las estadísticas con corte a ago 28 /2020 se excluyeron los CDT y los bonos en poder del Banco de la República, y se reprocesó la serie desde mar 27/2020 hasta la fecha.

Fuentes: Banco de la República y Formato 281 de la Superintendencia Financiera de Colombia.

i. Base Monetaria y Multiplicador de M3
En poder del público
Promedio de orden 13

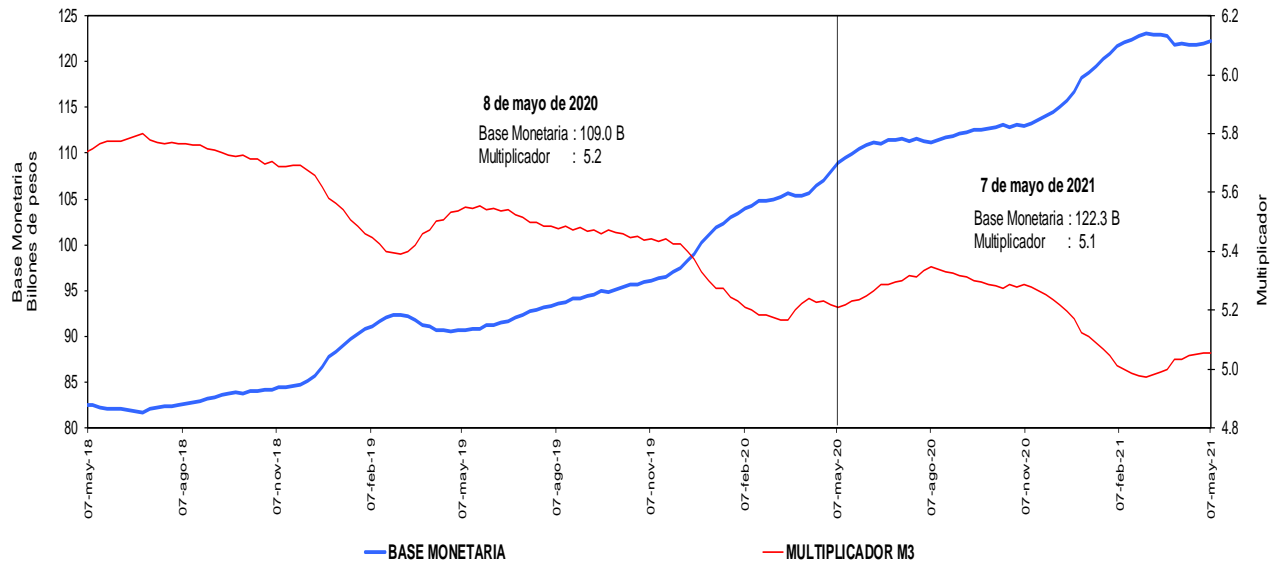

Incluye FDN a partir del corte del 2 de octubre de 2020, tras la emisión de bonos por parte de dicha entidad dirigida al público en general. No contiene los CDT emitidos por Findeter en el marco del Decreto 581 y la Resolución 1357 de 2020 del MHCP.

* A partir de las estadísticas con corte a ago 28 /2020 se excluyeron los CDT y los bonos en poder del Banco de la República, y se reprocesó la serie desde mar 27/2020 hasta la fecha.

Fuentes: Banco de la República y Formato 281 de la Superintendencia Financiera de Colombia.

j. Coeficientes de Efectivo y Reserva
En poder del público
Promedio de orden 13

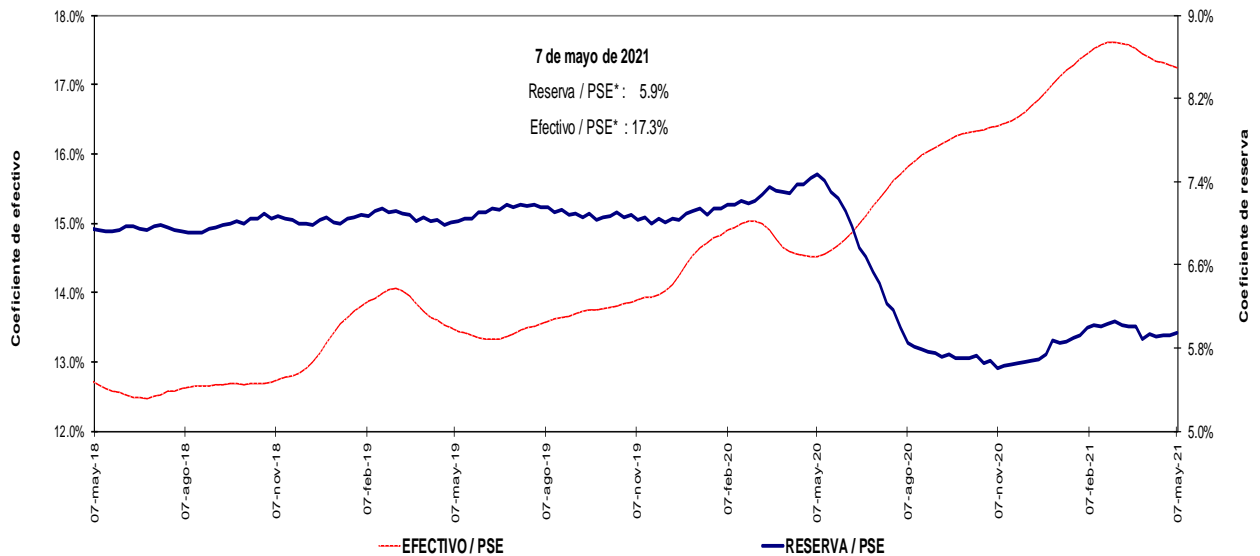

Incluye FDN a partir del corte del 2 de octubre de 2020, tras la emisión de bonos por parte de dicha entidad dirigida al público en general. No contiene los CDT emitidos por Findeter en el marco del Decreto 581 y la Resolución 1357 de 2020 del MHCP.

* A partir de las estadísticas con corte a ago 28 /2020 se excluyeron los CDT y los bonos en poder del Banco de la República, y se reprocesó la serie desde mar 27/2020 hasta la fecha.

Fuentes: Banco de la República y Formato 281 de la Superintendencia Financiera de Colombia.

4. Activos internos del sector financiero y mercado de crédito

Cartera

a. Cartera Bruta M/T del Sistema Financiero por Modalidad de Crédito *

7 de mayo de 2021

(Miles de millones de pesos y porcentajes)

Moneda	Saldo	Participación %	Variaciones									
			Semanal		Últimas 4 semanas		Últimas 13 semanas		Año corrido		Anual	
			Absoluta	%	Absoluta	%	Absoluta	%	Absoluta	%	Absoluta	%
Cartera ajustada	498,933	100.0	101	0.0	3,136	0.6	9,261	1.9	6,396	1.3	8,313	1.7
Comercial 1/	246,639	49.4	635	0.3	1,925	0.8	4,741	2.0	2,682	1.1	-1,883	-0.8
Consumo	160,774	32.2	-532	-0.3	477	0.3	2,113	1.3	1,258	0.8	4,436	2.8
Hipotecaria ajustada 2/	78,026	15.6	50	0.1	720	0.9	2,274	3.0	2,322	3.1	5,323	7.3
Microcrédito	13,494	2.7	-52	-0.4	13	0.1	133	1.0	133	1.0	438	3.4
Memo Item												
Hipotecaria	74,747	15.1	50	0.1	786	1.1	2,499	3.5	2,616	3.6	6,133	8.9
Variaciones Anualizadas												
Total cart. ajustada m/l					1.1	8.5	7.8	3.8				
Comercial					14.3	10.7	8.1	3.2				
Consumo					-15.8	3.9	5.4	2.3				
Hipotecaria					3.4	12.8	12.6	9.1				
Microcredito					-18.0	1.3	4.0	2.9				
Total cartera en M. E.	17,189		299	1.8	996	6.2	1,580	10.1	2,569	17.6	-6,092	-26.2
Total cartera en M. E. Mill. US\$	4,565		49	1.1	129	2.9	160	3.6	306	7.2	-1,432	-23.9
Variaciones Anualizadas m/e												
Expresada en pesos					-97.5	117.3	47.1	59.6				
Expresada en dólares					-98.2	45.1	15.3	22.2				
Cartera total ajustada	516,122	100.0	400	0.1	4,132	0.8	10,841	2.1	8,965	1.8	2,220	0.4
Comercial	263,284	51.0	917	0.3	2,870	1.1	6,238	2.4	5,155	2.0	-7,874	-2.9
Consumo	161,317	31.3	-516	-0.3	528	0.3	2,197	1.4	1,354	0.8	4,335	2.8
Hipotecaria ajustada 2/	78,026	15.1	50	0.1	720	0.9	2,274	3.0	2,322	3.1	5,323	7.3
Microcrédito	13,494	2.6	-52	-0.4	13	0.1	133	1.0	133	1.0	437	3.3
Variaciones Anualizadas												
Total cart. ajustada m/t					4.1	11.0	8.9	5.2				
Comercial					19.9	15.3	10.1	5.9				
Consumo					-15.3	4.4	5.6	2.5				
Hipotecaria					3.4	12.8	12.6	9.1				
Microcredito					-18.0	1.3	4.0	2.9				

b. Cartera Neta M/T del Sistema Financiero por Modalidad de Crédito*

7 de mayo de 2021

(Miles de millones de pesos y porcentajes)

Total cartera neta ml ajustada 3/	460,629		-273	-0.1	3,216	0.7	9,943	2.2	4,928	1.1	1,792	0.4
Total cartera en M. E.	17,142		299	1.8	995	6.2	1,577	10.1	2,554	17.5	-6,139	-26.4
Cartera Neta Ajustada Moneda Total	477,772		26	0.0	4,211	0.9	11,521	2.5	7,482	1.6	-4,347	-0.9

* No incluye la cartera de las entidades financieras especiales.

1/ Incluye ventas de cartera para manejo a través de derechos fiduciarios y ajustes por leasing operativo

2/ Incluye ajuste por titularización de cartera hipotecaria

3/ A partir de las estadísticas con corte dic 4/2020 no se desagrega la cartera neta por modalidad debido a la inclusión en el formato 281 de la cuenta de provisión general (creada a partir de la C.E 022/2020 de la Superintendencia Financiera de Colombia).

Fuentes: Formato 281 de la Superintendencia Financiera de Colombia, Titularizadora Colombia y cálculos Banco de la República.

c. Cartera bruta en moneda legal
Variaciones anuales (%) de datos semanales

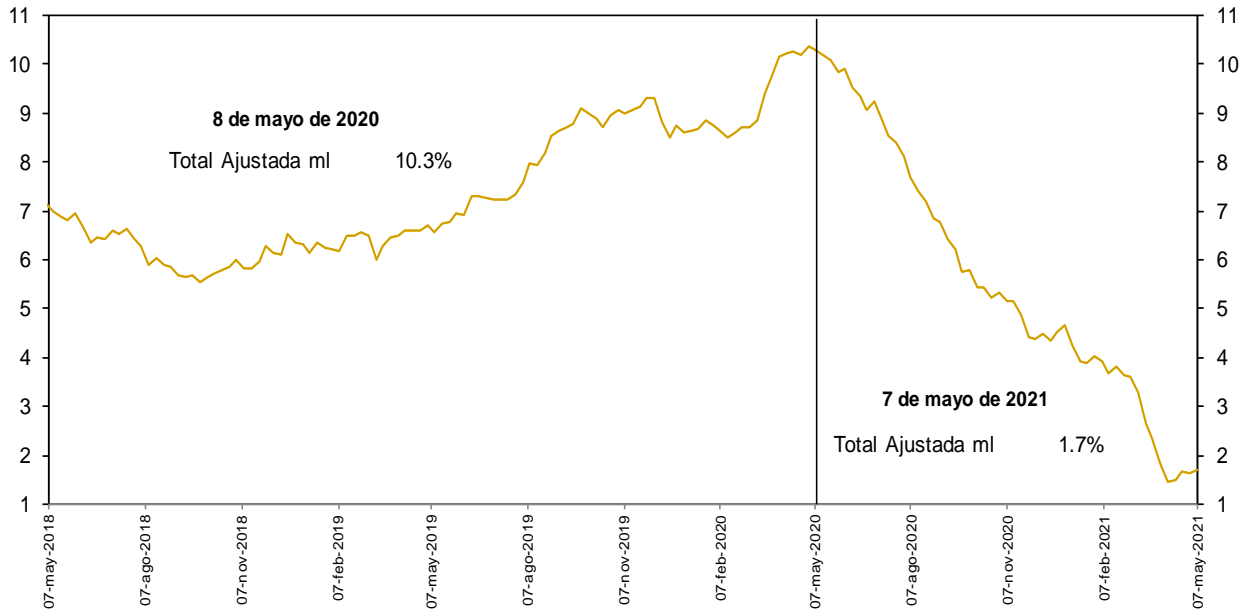

No incluye la cartera de las entidades financieras especiales.

Fuentes: Banco de la República y Formato 281 de la Superintendencia Financiera de Colombia.

d. Cartera bruta en moneda legal por modalidad de crédito
Variaciones anuales (%) de datos semanales

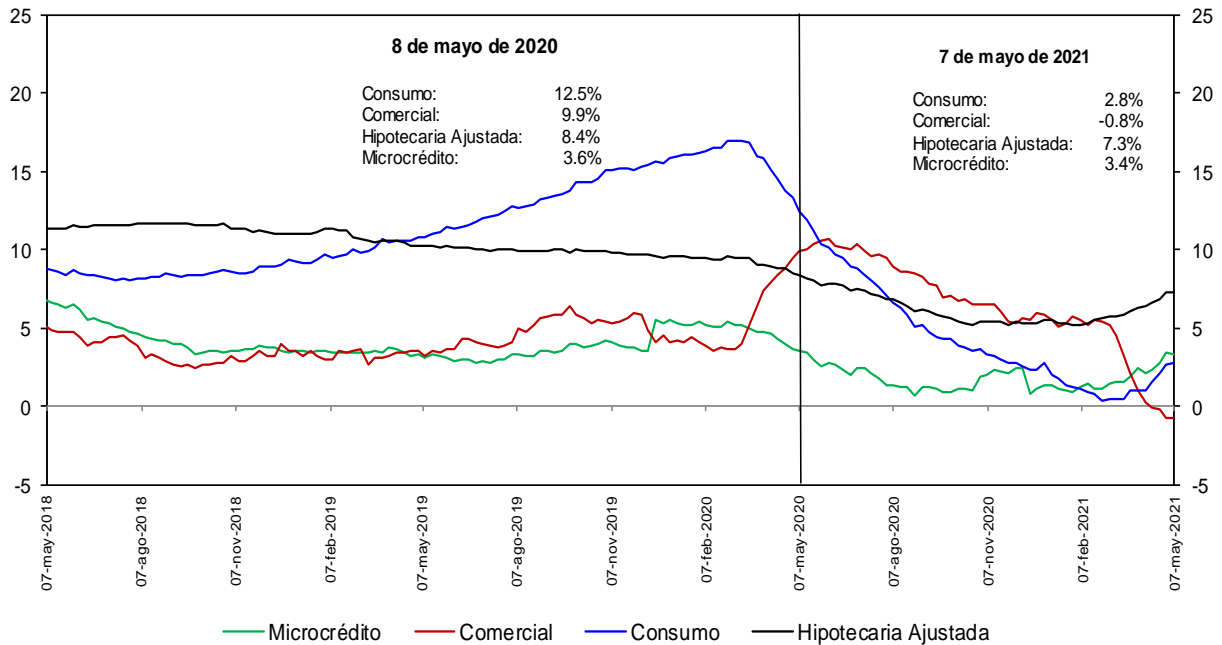

No incluye la cartera de las entidades financieras especiales.

Fuentes: Banco de la República y Formato 281 de la Superintendencia Financiera de Colombia.

e. Cartera bruta en moneda legal por modalidad de crédito
Variaciones anualizadas últimas 13 semanas (%)

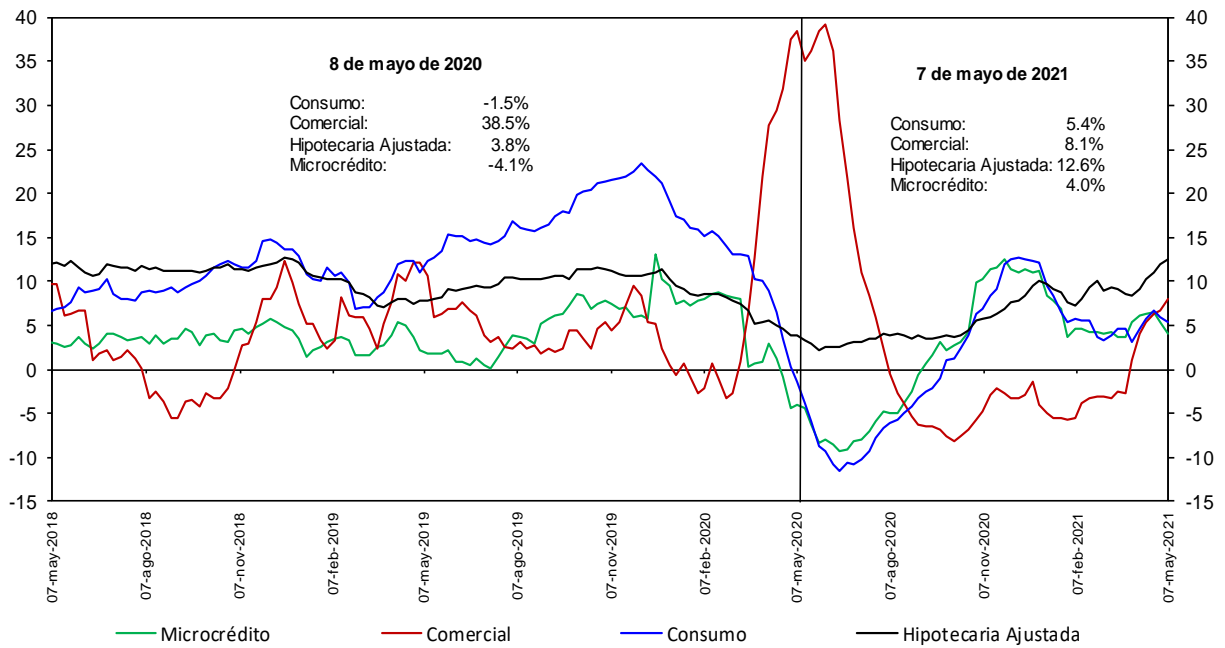

No incluye la cartera de las entidades financieras especiales.

Fuentes: Banco de la República y Formato 281 de la Superintendencia Financiera de Colombia.

h. Cartera moneda extranjera en dólares (%)

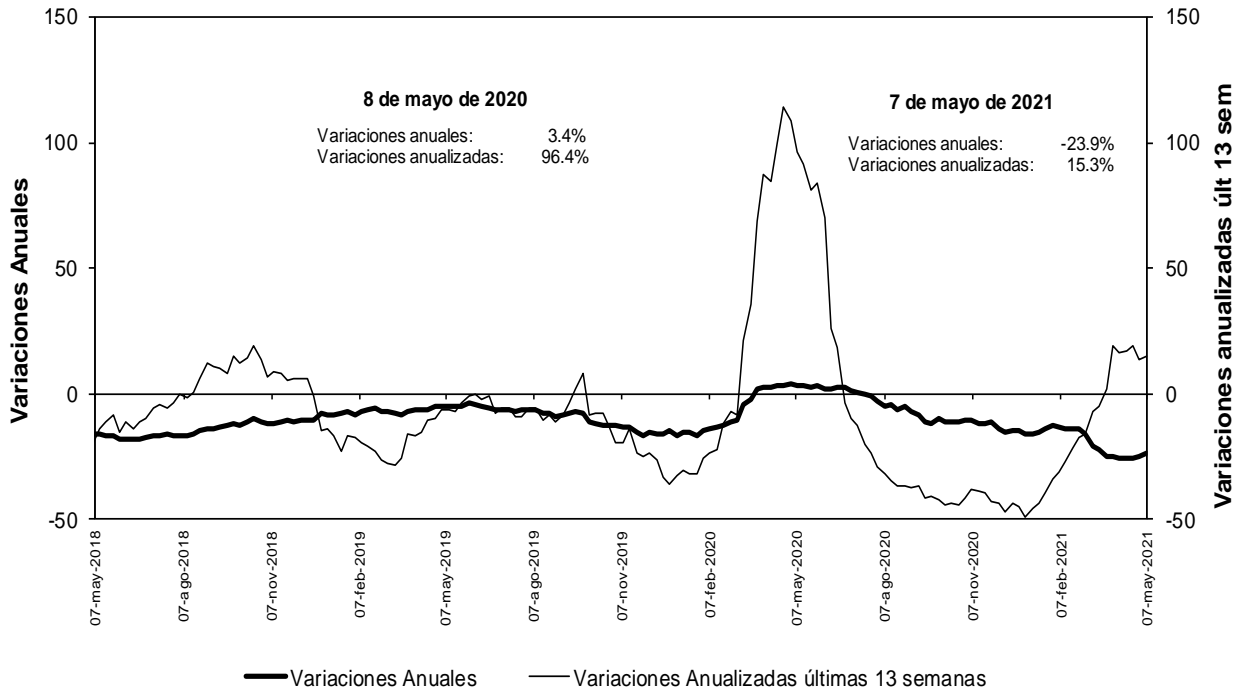

No incluye la cartera de las entidades financieras especiales.

Fuentes: Banco de la República y Formato 281 de la Superintendencia Financiera de Colombia.

n. Bonos emitidos por los establecimientos de crédito -variación anual (%) y saldo (bill.)-

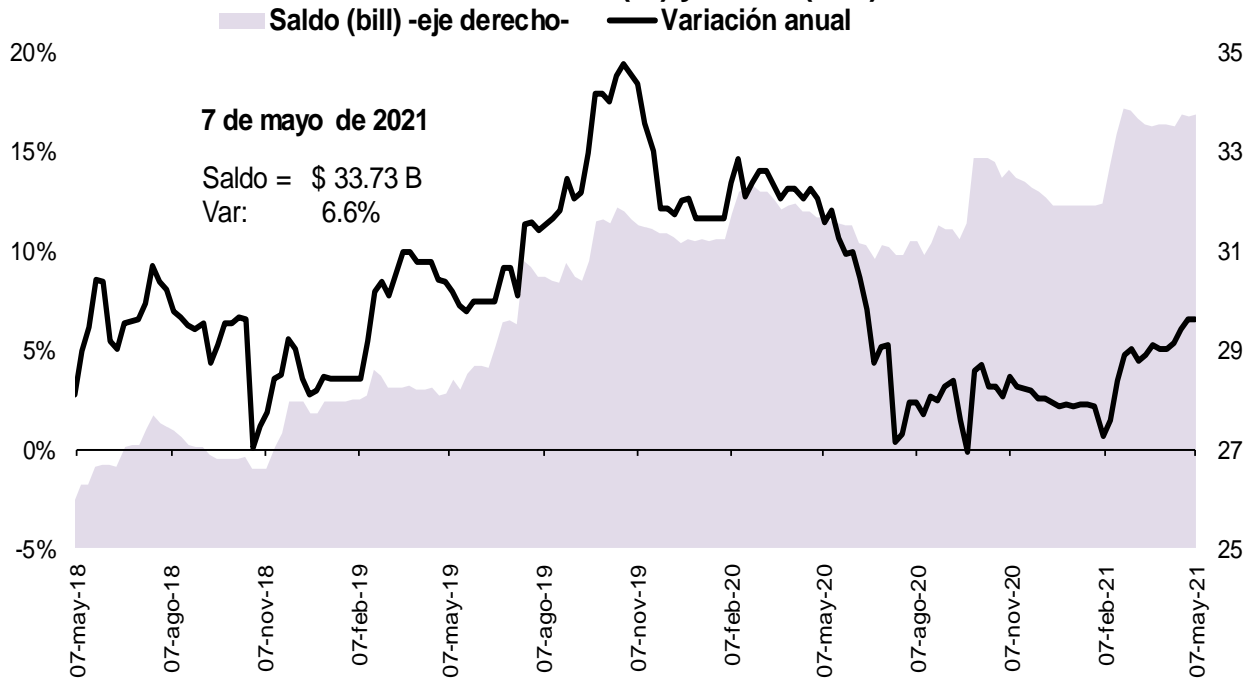

Fuente: Banco de la República, cálculos con información del formato 281 de la Superintendencia Financiera de Colombia

5. Margen de intermediación del sistema financiero

a. Información semanal, Promedio móvil de orden 4

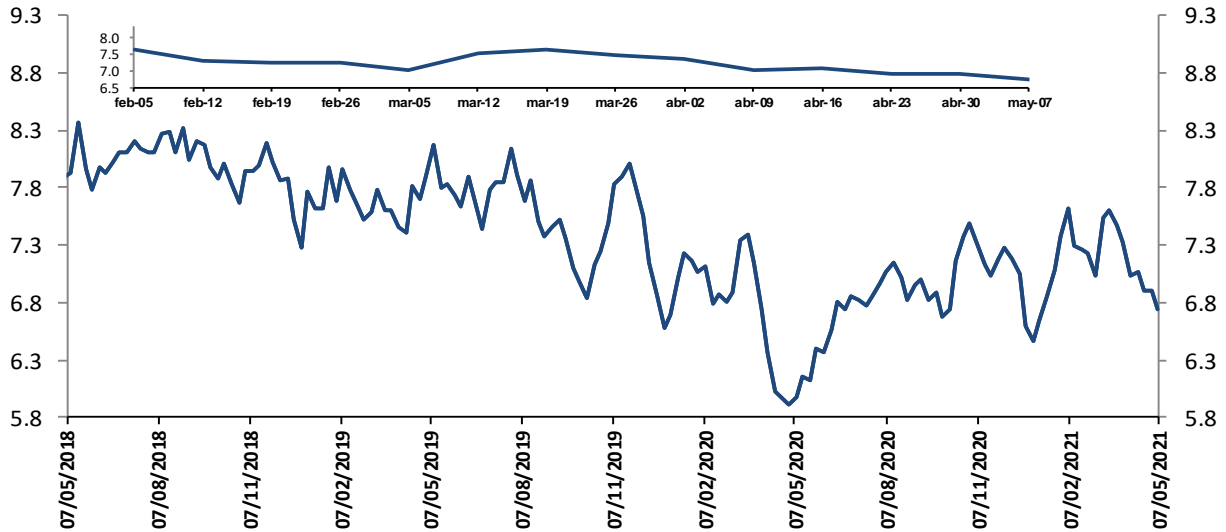

El margen de intermediación se calcula así: $MI = ((1+i_{activa})/(1+i_{pasiva}))-1$

Donde i_{activa} es la tasa de colocación total del sistema del BR e i_{pasiva} es la tasa ponderada de captación.

Fuentes: Banco de la República. Cálculos con información de la Superintendencia Financiera de Colombia.

Información semanal, Promedio móvil de orden 4
Margen de intermediación de la cartera comercial

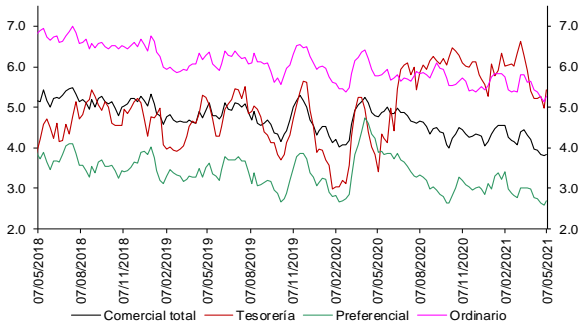

Fuentes: Banco de la República. Cálculos con información de la Superintendencia Financiera de Colombia.

Información semanal - Promedio móvil de orden 4
Spread Tasa Cartera Comercial por plazo vs. TES

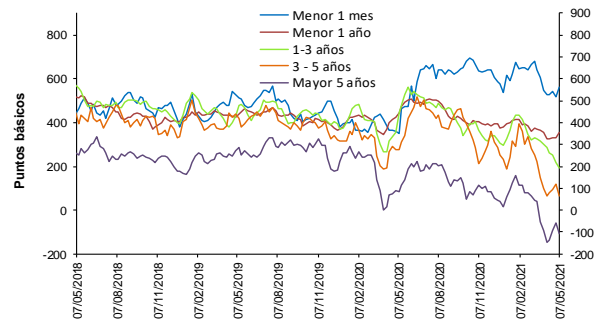

Fuentes: Banco de la República. Cálculos con información de la Superintendencia Financiera de Colombia.

Información semanal, Promedio móvil de orden 4
Margen de intermediación de la cartera consumo

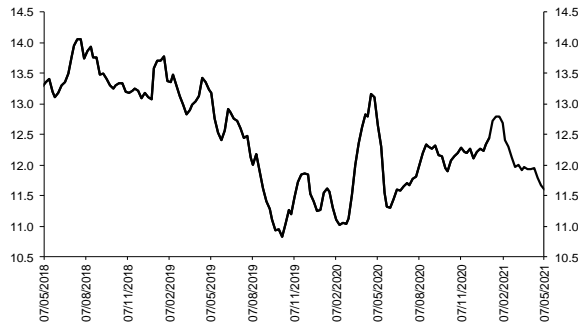

Fuentes: Banco de la República. Cálculos con información de la Superintendencia Financiera de Colombia.

Información semanal - Promedio móvil de orden 4
Spread Tasa Cartera Consumo por plazo vs. TES

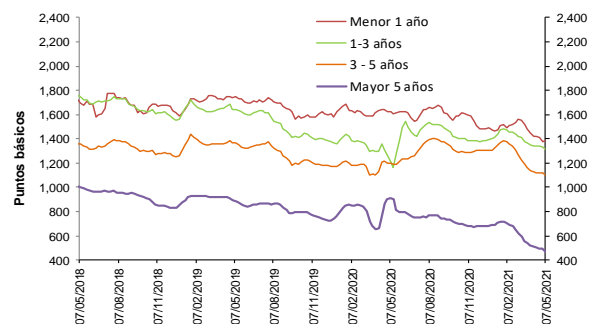

Fuentes: Banco de la República. Cálculos con información de la Superintendencia Financiera de Colombia.

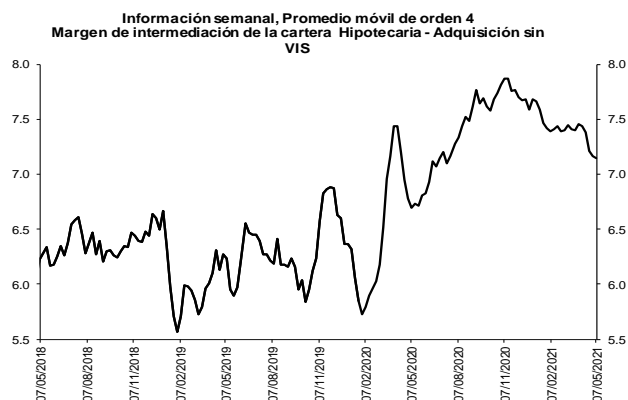

Fuentes: Banco de la República. Cálculos con información de la Superintendencia Financiera de Colombia.

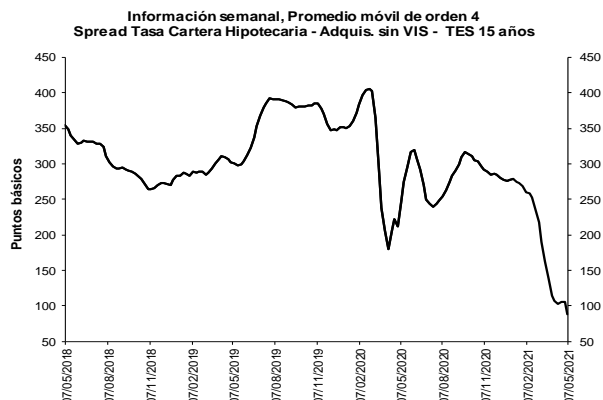

Fuentes: Banco de la República. Cálculos con información de la Superintendencia Financiera de Colombia.

b. Spreads Tasa Cartera Comercial y Consumo por plazo vs. TES (Información semanal - Promedio móvil de orden 4)

	Fecha	Variación (pb)					
		año					
	07-may-21	1 semana	4 semanas	13 semanas	corrido	año completo	
Spread: tasa de interés cartera - tasa TES (puntos básicos)							
Comercial							
Menor a 1 mes	561.2	41.20	35.05	(82.32)	26.01	209.88	
Menor 1 año	353.0	22.13	27.92	(63.38)	(24.84)	(88.92)	
De 1 - 3 años	190.4	(28.32)	(94.27)	(245.66)	(106.35)	(253.90)	
De 3 - 5 años	64.1	(54.66)	(2.14)	(328.26)	(166.74)	(210.72)	
Mayor 5 años	(105.8)	(45.42)	40.86	(217.48)	(122.75)	(191.87)	
Consumo							
Menor 1 año	1,382.4	7.24	(34.77)	(111.31)	(91.22)	(242.69)	
De 1 - 3 años	1,317.4	(13.48)	(24.17)	(158.83)	(82.00)	108.43	
De 3 - 5 años	1,097.6	(22.14)	(32.95)	(274.81)	(205.13)	(99.03)	
Mayor 5 años	464.2	(26.74)	(45.17)	(243.55)	(221.81)	(446.13)	
Vivienda							
Mayor 15 años	87.5	(18.75)	(19.63)	(171.68)	(189.78)	(161.15)	
Memo ítem (Información semanal - Promedio móvil de orden 4)							
	Monto semanal	Variación (pb)					
		año					
	mm de pesos	1 semana	4 semanas	13 semanas	corrido	año completo	
Tasas Comercial (%)							
Menor a 1 mes	7.2	127	43.07	40.46	(71.92)	21.53	28.16
Menor 1 año	5.5	1,439	20.54	16.46	(47.23)	(22.58)	(262.81)
De 1 - 3 años	5.3	563	(18.44)	(78.19)	(161.65)	(49.50)	(358.74)
De 3 - 5 años	5.7	397	(39.02)	16.44	(191.77)	(47.17)	(252.98)
Mayor 5 años	6.2	473	(30.03)	51.19	(74.68)	24.46	(174.53)
Tasas Consumo (%)							
Menor 1 año	15.8	16	5.66	(46.22)	(95.16)	(88.96)	(416.58)
De 1 - 3 años	16.6	103	(3.60)	(8.08)	(74.81)	(25.15)	3.58
De 3 - 5 años	16.0	517	(6.50)	(14.37)	(138.31)	(85.56)	(141.29)
Mayor 5 años	11.9	1,202	(11.35)	(34.84)	(100.74)	(74.59)	(428.79)
Tasas Vivienda (%)							
Mayor 15 años	9.0	381	(3.89)	(10.53)	(38.21)	(49.53)	(136.24)
Tasas Tes (%)							
Menor a 1 mes	1.6	n.a	1.87	5.41	10.40	(4.48)	(181.72)
Menor a 1 año	2.0	n.a	(1.58)	(11.45)	16.15	2.26	(173.89)
De 1 a 3 años	3.4	n.a	9.88	16.09	84.02	56.85	(104.84)
De 3 a 5 años	5.0	n.a	15.64	18.58	136.50	119.57	(42.26)
Mayor a 5 años	7.3	n.a	15.39	10.33	142.80	147.21	17.34
Mayor a 15 años	8.1	n.a	14.87	9.10	133.47	140.24	24.91

Fuentes: Banco de la República. Cálculos con información de la Superintendencia Financiera de Colombia.

6. Inversiones

a. Inversiones Netas de los Establecimientos de Crédito 1/ (Miles de millones de pesos y porcentajes)

(Miles de millones de pesos)	Saldo a 07/05/2021	VARIACIONES									
		SEMANTAL		ÚLTIMAS 4 SEMANAS		ÚLTIMAS 13 SEMANAS		AÑO CORRIDO		ANUAL	
		ABS	%	ABS	%	ABS	%	ABS	%	ABS	%
A. Moneda Legal	131,083	-31	0.0	1,166	0.9	753	0.6	4,979	3.9	19,881	17.9
B. Moneda Extranjera	43,337	423	1.0	1,326	3.2	2,016	4.9	888	2.1	-3,736	-7.9
C. TOTAL (A+B=C)	174,420	392	0.2	2,493	1.4	2,768	1.6	5,867	3.5	16,145	10.2
ITEM DE MEMORANDO											
Moneda Extranjera - En millones US\$ 2/	11,509	36	0.3	0	0.0	-152	-1.3	-857	-6.9	-616	-5.1
TASA REPRESENTATIVA DE MERCADO	3,765	25	0.7	115	3.2	222	6.3	333	9.7	-117	-3.0

b. Inversiones de los Establecimientos de Crédito en ML 1/

(Miles de millones de pesos)	Saldo a 07/05/2021	VARIACIONES									
		SEMANTAL		ÚLTIMAS 4 SEMANAS		ÚLTIMAS 13 SEMANAS		AÑO CORRIDO		ANUAL	
		ABS	%	ABS	%	ABS	%	ABS	%	ABS	%
INVERSIONES NETAS	131,083	-31	0.0	1,166	0.9	753	0.6	4,979	3.9	19,881	17.9
A. Establecimientos de crédito	131,083	-31	0.0	1,166	0.9	753	0.6	4,979	3.9	19,881	17.9
Inversiones Brutas	131,207	-31	0.0	1,164	0.9	751	0.6	4,975	3.9	19,893	17.9
a) Títulos de deuda:	96,141	-274	-0.3	898	0.9	1,292	1.4	4,616	5.0	15,456	19.2
Título de Tesorería - TES	69,231	-202	-0.3	976	1.4	451	0.7	3,535	5.4	4,700	7.3
Otros Títulos de deuda pública	14,288	-136	-0.9	-315	-2.2	-58	-0.4	308	2.2	9,049	172.7
Otros emisores Nacionales	12,599	64	0.5	237	1.9	900	7.7	773	6.5	1,705	15.6
Emisores Extranjeros	23	0	-0.2	0	0.1	0	-1.7	0	-0.8	2	11.6
b) Instrumentos de patrimonio	5,923	-79	-1.3	-202	-3.3	-649	-9.9	-687	-10.4	894	17.8
c) Otras inversiones 2/	29,143	322	1.1	468	1.6	108	0.4	1,046	3.7	3,543	13.8
Deterioro	124	0	-0.1	-2	-1.6	-2	-1.4	-4	-3.1	12	11.0

c. Inversiones de los Establecimientos de Crédito en ME 1/

(Miles de millones de pesos)	Saldo a 07/05/2021	VARIACIONES									
		SEMANTAL		ÚLTIMAS 4 SEMANAS		ÚLTIMAS 13 SEMANAS		AÑO CORRIDO		ANUAL	
		ABS	%	ABS	%	ABS	%	ABS	%	ABS	%
INVERSIONES NETAS	43,337	423	1.0	1,326	3.2	2,016	4.9	888	2.1	-3,736	-7.9
A. Establecimientos de crédito	43,337	423	1.0	1,326	3.2	2,016	4.9	888	2.1	-3,736	-7.9
Inversiones Brutas	43,337	423	1.0	1,326	3.2	2,016	4.9	888	2.1	-3,736	-7.9
a) Títulos de deuda:	1,500	2	0.1	11	0.8	-1,336	-47.1	-2,504	-62.5	-1,386	-48.0
Título de Tesorería - TES	0	0	--	0	--	0	--	0	--	0	--
Otros Títulos de deuda pública	918	6	0.6	15	1.7	-221	-19.4	-416	-31.2	-7	-0.7
Otros emisores Nacionales	258	0	0.1	0	0.1	-2	-0.8	52	25.2	76	41.5
Emisores Extranjeros	324	-4	-1.1	-4	-1.3	-1,113	-77.5	-2,140	-86.9	-1,455	-81.8
b) Instrumentos de patrimonio	98	3	3.1	5	4.8	17	21.1	20	26.1	28	39.0
c) Otras inversiones 2/	41,739	418	1.0	1,311	3.2	3,335	8.7	3,372	8.8	-2,378	-5.4
Deterioro	0	0	0.7	0	3.6	0	6.3	0	9.7	0	-3.0

1/ Incluye FDN, a partir de octubre 2 de 2020

2/ Incluye inversiones en subsidiarias y filiales, en asociadas, en negocios y operaciones conjuntas y en derechos fiduciarios. Incluye ajustes por reclasificación entre monedas nacional y extranjera.

Fuentes: Formato 281 de la Superintendencia Financiera de Colombia y cálculos Banco de la República.

8. Activos externos netos y el mercado cambiario

a. Reservas Internacionales

RESERVAS INTERNACIONALES ^{1/} (Millones de dólares)

Concepto	2020	2021		
	Acum Año dic 31	Acum Año abr 30	Acum Año** may 14	Acum mes** may 14
SALDO				
I. Reservas Internacionales Brutas *	59,039	59,095	59,130	
II. Pasivos de Corto Plazo	9	9	9	
III. Reservas Internacionales Netas (I-II) *	59,031	59,085	59,121	
VARIACIÓN				
I. Reservas Internacionales Brutas	5,865	55	91	35
Pasivos de Corto Plazo	2	1	1	-0
II. Reservas Internacionales Netas	5,864	54	90	36
Causaciones, Valuaciones y Provisiones (deterioro)	484	-181	-149	32
Pasivos con Residentes	-0	-0	0	0
Opciones call por ejercer	0	0	0	0
MEMO - ITEM				
Saldo Reservas internacionales brutas sin FLAR *	58,500	58,526	58,561	
Saldo Causaciones, Valuaciones y Provisiones (deterioro)	941	760	792	
Saldo Pasivos con Residentes	0	0	0	
Saldo Opciones call por ejercer	0	0	0	

* Para efectos de reporte al FMI se excluyen los aportes al Fondo Latinoamericano de Reservas FLAR del saldo de reservas internacionales, sin embargo, en la información contable del Banco de la República los aportes al FLAR continúan formando parte de los activos de reservas.

^{1/} A partir del 4 de junio de 2019 los recursos en dólares del Gobierno en el Banco de la República se registran en cuentas diferentes a las de las reservas internacionales, y a partir del 17 de diciembre de 2019, la totalidad de los recursos en moneda extranjera del Gobierno en el Banco de la República se contabilizan por fuera del balance del Banco, por tanto no hacen parte de las reservas internacionales.

En 2020 el Banco de la República aumentó las reservas internacionales mediante la compra de USD 3.500 m al Gobierno Nacional (USD 2000 m el 4 de mayo y USD 1.500 m el 2 de diciembre).

** Cifras provisionales.

Fuente: Banco de la República

9. Mercados Financieros

a. Evolución durante la semana

Durante la semana, la percepción del riesgo medida a través del VIX aumentó 12,7% pasando de 16,69 a 18,81. Los precios del petróleo tuvieron un comportamiento mixto: la referencia WTI aumentó 0,72%, al pasar de USD 64,9 a USD 65,37, mientras que el Brent disminuyó 0,27% pasando de USD 68,9 a USD 68,71.

Estados Unidos:

- La inflación de abril se ubicó en 0,8% m/m (esp: 0,2%; ant: 0,6%), el mayor crecimiento desde 2008. La cifra anual se situó en 4,2% a/a (esp: 3,6%; ant: 2,6%).
- El vicepresidente de la Reserva Federal, Richard Clarida, señaló que el fuerte aumento de los precios se debió principalmente a efectos transitorios, pero que no dudarían en actuar en caso de ser necesario.

- Christopher Waller, miembro de la junta de la Reserva Federal, señaló que las tasas no subirán hasta que vean una inflación por encima del objetivo persistente durante mucho tiempo, o una inflación excesivamente alta.
- La Reserva Federal anunció que aumentará las compras de bonos con vencimientos de mayor plazo y reducirá ligeramente las compras de bonos atados a la inflación (TIPS, por sus siglas en inglés) y de notas del tesoro de corto plazo, sin alterar el total de compras de USD 80 mm mensuales.
- Las peticiones semanales iniciales de subsidios de desempleo se ubicaron en 473 mil (esp: 490 mil; ant: 507 mil), la cifra más baja desde el inicio de la pandemia.
- El crecimiento de las ventas al por menor en abril se ubicó en 0% m/m (esp: 1%; ant: 9,8%).
- El índice de confianza al consumidor en lo corrido de mayo se ubicó en 82,8 (esp: 90; ant: 88,3).

Asia:

- La inflación de China en abril se ubicó en 0,9% a/a (esp: 1%; ant: 0,4%).
- El crecimiento en el índice de precios al productor de China en abril se ubicó en 6,8% a/a (esp: 6,5%; ant:4,4%).
- El primer ministro japonés, Yoshihide Suga, anunció que ampliará el estado de emergencia a tres prefecturas más ante el continuo aumento de casos de contagio en el país. De acuerdo con el mandatario, la medida será efectiva desde la próxima semana y hasta finales del mes.

Europa:

- El índice de confianza del inversionista de la Eurozona en mayo se ubicó en 21 (esp: 15; ant: 13,1), la cifra más alta desde marzo del 2018.
- La producción industrial de la Eurozona en marzo se ubicó en 0,1% m/m (esp: 0,8%; ant: -1%).
- La encuesta de expectativas ZEW de la Eurozona en lo corrido de mayo se ubicó en 84 (ant: 66,3), la mayor cifra en las últimas dos décadas.
- Durante el 1T21 la economía del Reino Unido se contrajo 1,5% t/t (esp: -1,6%; ant: 1,3%). De manera que la cifra anual se situó en -6,1% a/a (esp: -6,1%; ant: -7,3%).
- La producción industrial del Reino Unido en marzo se ubicó en 1,8% m/m (esp: 1%; ant: 1%).
- La producción manufacturera del Reino Unido en marzo se ubicó en 2,1% m/m (esp: 1%; ant: 1,3%).

América:

- El Banco Central de Chile decidió mantener su tasa de política monetaria en 0,5% e indicó que continuaría en esos niveles el tiempo que sea necesario para garantizar la materialización de la recuperación económica.
- El Banco Central de Reserva del Perú decidió mantener su tasa de política monetaria en 0,25%.
- El Congreso de Perú aprobó un nuevo retiro de una porción de los ahorros pensionales.
- El Banco de México decidió mantener su tasa de política monetaria en 4%.

- Se publicaron las minutas de la última reunión del Banco Central de Brasil donde se destacó que es apropiada una normalización parcial de las tasas, manteniendo algún grado de estímulo económico a lo largo del proceso de recuperación económica. Sin embargo, el Comité señala que no hay compromiso con esta posición y que los pasos futuros de política monetaria podrán ser ajustados para asegurar el cumplimiento de la meta de inflación. Adicionalmente, las minutas mencionan que, para la siguiente reunión, el Comité prevé una continuación del proceso de normalización parcial del estímulo monetario con otro ajuste de la misma magnitud.
- La inflación de Brasil en abril se ubicó en 6,76% a/a (esp: 6,74%; ant: 6,1%).
- Durante el 1T21 la economía colombiana se expandió 2,9% t/t (esp: 0,9%; ant: 6%). La cifra anual se ubicó en 1,1% a/a (esp: -0,4%; ant: -3,6%).
- El crecimiento de las ventas al por menor de Colombia en marzo se ubicó en 20,1% a/a (esp: 14,6%; ant: 1,2%).
- El índice de producción industrial de Colombia en marzo se ubicó en 20,7% a/a (esp: 15,3%; ant: 0,6%).

b. Tasas de interés de Bancos Centrales

	Tasa de interés vigente			
	Actual (a) 14 de mayo	Semana anterior 07 de mayo	4 sem atrás 14 de abril	Un año atrás
Estados Unidos	0 - 0.25	0 - 0.25	0 - 0.25	0 - 0.25
Zona Euro	0.00	0.00	0.00	0.00
Japón	-0.10	-0.10	-0.10	-0.10
Reino Unido	0.10	0.10	0.10	0.10
Canadá	0.25	0.25	0.25	0.25
Brasil	3.50	3.50	2.75	3.00
México =	4	4	4.00	5.50
Colombia	1.75	1.75	1.75	3.25
Chile =	0.5	0.5	0.50	0.50
Argentina	38.00	38.00	38.00	38.00
Perú =	0.25	0.25	0.25	0.25
Australia	0.10	0.10	0.10	0.25
Nueva Zelanda	0.25	0.25	0.25	0.25
Malasia	1.75	1.75	1.75	2.00
Sudáfrica	3.50	3.50	3.50	4.25
Turquía	19.00	19.00	19.00	8.75
India	4.00	4.00	4.00	4.40
Rusia	5.00	5.00	4.50	5.50
China	4.35	4.35	4.35	4.35
Suiza	-1.25 - -0.25	-1.25 - -0.25	-1.25 - -0.25	-1.25 - -0.25
Indonesia	3.50	3.50	3.50	4.50
Noruega	0.00	0.00	0.00	0.00

*El BCRA anunció el 28/09/2018 que el crecimiento de la base monetaria será nulo hasta junio del 2019. Por tanto, esta tasa es calculada diariamente como el promedio de las tasas negociadas de las LELIQ con las entidades financieras.

Fuente: Bloomberg

c. Inflación observada y expectativas de inflación

	Tasa actual y meta de inflación			Encuesta de expectativas de inflación anual a diciembre del 2021			
	14 de mayo			BLOOMBERG		BANCOS CENTRALES	
	Inflación (b)	Tasa de interés real [(1+a)/(1+b)]-1	Meta de Inflación 2020	Fecha de la encuesta	Resultado	Fecha realización de la encuesta	Resultado
Estados Unidos (abr) ↑	4.2	-3.79	2.00	14/05/2021	2.60	-	-
Zona Euro (abr)	1.6	-1.57	2.00	14/05/2021	1.60	mar-21	0.90
Japón (mar)	-0.2	0.10	2.00	14/05/2021	0.10	-	-
Reino Unido (mar)	0.7	-0.60	2.00	14/05/2021	1.50	feb-21	2.70
Canadá (mar)	2.2	-1.91	1,00 - 3,00	14/05/2021	2.10	-	-
Brasil (abr) ↑	6.76	-3.05	2,75 - 5,75	14/05/2021	5.10	may-21	5.06
México (abr)	6.08	-1.96	3.00	14/05/2021	4.06	may-21	4.58
Colombia (abr)	1.95	-0.20	2,00 - 4,00	14/05/2021	2.50	abr-21	2.85
Chile (abr)	3.32	-2.73	2,00 - 4,00	14/05/2021	3.30	abr-21	3.20
Argentina (abr) ↑	46.3	-5.67	12,00 - 17,00	14/05/2021	45.00	mar-21	46.00
Perú (abr)	2.38	-2.08	1,00 - 3,00	14/05/2021	2.50	mar-21	2.20
Australia (mar)	1.1	-0.99	2,00 - 3,00	14/05/2021	1.80	mar-21	4.10
Nueva Zelanda (mar)	1.5	-1.23	1,00 - 3,00	14/05/2021	2.00	mar-21	1.73
Malasia (mar)	1.7	0.05	-	14/05/2021	1.80	-	-
Sudáfrica (mar)	3.2	0.29	3,00 - 6,00	14/05/2021	4.10	mar-21	3.90
Turquía (abr)	17.14	1.59	3,00 - 7,00	14/05/2021	15.00	abr-21	13.00
India (abr) ↓	4.29	-0.28	2,00 - 6,00	14/05/2021	-	-	-
Rusia (abr)	5.67	-0.63	4.00	14/05/2021	5.10	-	-
China (abr) ↑	0.9	3.42	3.00	14/05/2021	1.42	-	-
Irlanda (abr) ↑	1.1	-1.09	2.00	14/05/2021	0.80	-	-
Portugal (abr) ↑	0.55	-0.55	2.00	14/05/2021	-	-	-
Grecia (abr) ↑	-0.288	0.29	2.00	14/05/2021	-	-	-
Suiza (abr)	0.3	-0.55	2.00	14/05/2021	-	-	-
Indonesia (abr)	1.42	2.05	2,50 - 4,50	14/05/2021	2.20	-	-
Noruega (abr)	3	-2.91	2.00	14/05/2021	2.70	-	-

Fuente: Bloomberg

d. Tasas de los mercados monetarios internacionales

	Plazo	Tasa actual (a) 14 de mayo	Semana anterior (b) 07 de mayo	4 sem atrás	30 de diciembre de 2020	Un año atrás	Variación p.b. última semana (a-b)
FEDERAL FUND	1 Día	0.06	0.06	0.07	0.09	0.05	0.0
LIBOR	1Día	0.06	0.06	0.07	0.09	0.06	-0.2
LIBOR	1 Semana	0.07	0.07	0.09	0.09	0.11	-0.3
LIBOR	1 Mes	0.10	0.10	0.12	0.14	0.18	-0.4
LIBOR	3 Meses	0.16	0.16	0.18	0.24	0.39	-0.5
EUR LIBOR	1 Día	-0.58	-0.58	-0.58	-0.59	-0.57	-0.2
EUR LIBOR	1 Semana	-0.58	-0.58	-0.58	-0.57	-0.51	0.1
EUR LIBOR	1 Mes	-0.57	-0.57	-0.58	-0.59	-0.45	-0.3
EUR LIBOR	3 Meses	-0.55	-0.54	-0.54	-0.57	-0.26	-0.6

Fuente: Bloomberg

Federal fund rate: Tasa interbancaria overnight a la cual los bancos miembros de sistema de la Reserva Federal de los Estados Unidos se prestan el exceso de reservas sin exigir garantía como contrapartida.

Libor: Tasa de interés interbancaria que se aplica en el mercado de capitales de Londres. Esta tasa se construye a partir de las cotizaciones (punta de oferta) que presentan los bancos con mejor calidad crediticia a las 11:00 a.m. hora en Londres, para los diferentes plazos. En el documento se presenta la tasa de referencia para transacciones en dólares. EUR libor: Tasa de interés interbancaria para las transacciones en Euros que se aplica en el mercado de capitales de Londres. Esta tasa se construye a partir de las cotizaciones (punta de oferta) que presentan los bancos con mejor calidad crediticia a las 11:00 a.m. hora en Londres, para los diferentes plazos.

e. Bonos del tesoro americano

BONOS DEL TESORO AMERICANO ^{1/}	Tasa actual (a) 14 de mayo	Semana anterior (b) 07 de mayo	4 sem atrás	30 de diciembre de 2020	Un año atrás	Variación p.b. última semana (a-b)
0.25	0.00	0.01	0.02	0.07	0.11	-0.76
0.5	0.03	0.03	0.04	0.09	0.15	-0.40
2	0.15	0.15	0.16	0.12	0.15	0.2
5	0.82	0.78	0.86	0.37	0.31	4.0
10	1.63	1.58	1.63	0.93	0.62	5.1
30	2.34	2.28	2.31	1.66	1.29	6.2

^{1/} Bonos genéricos de Bloomberg

Fuente: Bloomberg

f. Spread de deuda soberana*

EMBI (Emerging Market Bond Index) ^{1/}	Spread actual (a) 14 de mayo	Semana anterior (b) 07 de mayo	4 sem atrás 14 de abril	30 de diciembre de 2020	Un año atrás	Variación última semana (a-b)	Variación porcentual última semana (a/b)-1
Colombia	352	354	364	338	521	-2	-0.6%
Argentina	230	225	215	206	368	5	2.2%
Brasil	1547	1580	1578	1373	3040	-33	-2.1%
México	242	246	273	251	447	-4	-1.6%
Perú	338	337	342	373	634	1	0.3%
Venezuela	154	164	160	136	245	-10	-6.1%
Turquía	24492	25734	24762	25490	25337	-1242	-4.8%
Sudáfrica	479	476	501	444	701	3	0.6%
	335	338	343	378	649	-3	-0.9%

^{1/} Bonos genéricos de Bloomberg

Fuente: Bloomberg

EMBI plus: Emerging Markets Bond Index – Embi + - es un índice creado por JP Morgan que mide los retornos totales de los instrumentos de deuda externa de los países emergentes, incluyendo bonos Brady en dólares y en otras monedas, préstamos, Eurobonos e instrumentos de deuda local denominados en dólares. Este indicador está concentrado en instrumentos de las tres principales economías de Latinoamérica (Brasil, México y Argentina) con una ponderación de 68%, dejando el resto para los otros países Latinoamericanos. Para el desarrollo de este informe, se considera el spread de dicho portafolio EMBI, sobre la curva cero cupón de los treasuries. EMBI plus país: Emerging Markets Bond Index (Embi +) calculado bajo los mismos criterios del EMBI PLUS considerando únicamente los títulos del respectivo país. Para el desarrollo de este informe, se considera el spread de dicho portafolio EMBI, sobre la curva cero cupón de los treasuries

*A partir del 01/10/2018 los tickers de Bloomberg de Colombia, México, Brasil, Argentina y Perú corresponden a ELI GCOL index, ELI GMXN index y ELI GBRL index, ELI GARL index y ELI GPER index, respectivamente

g. TED (Libor 3 Meses –T-bills 3 Meses)*

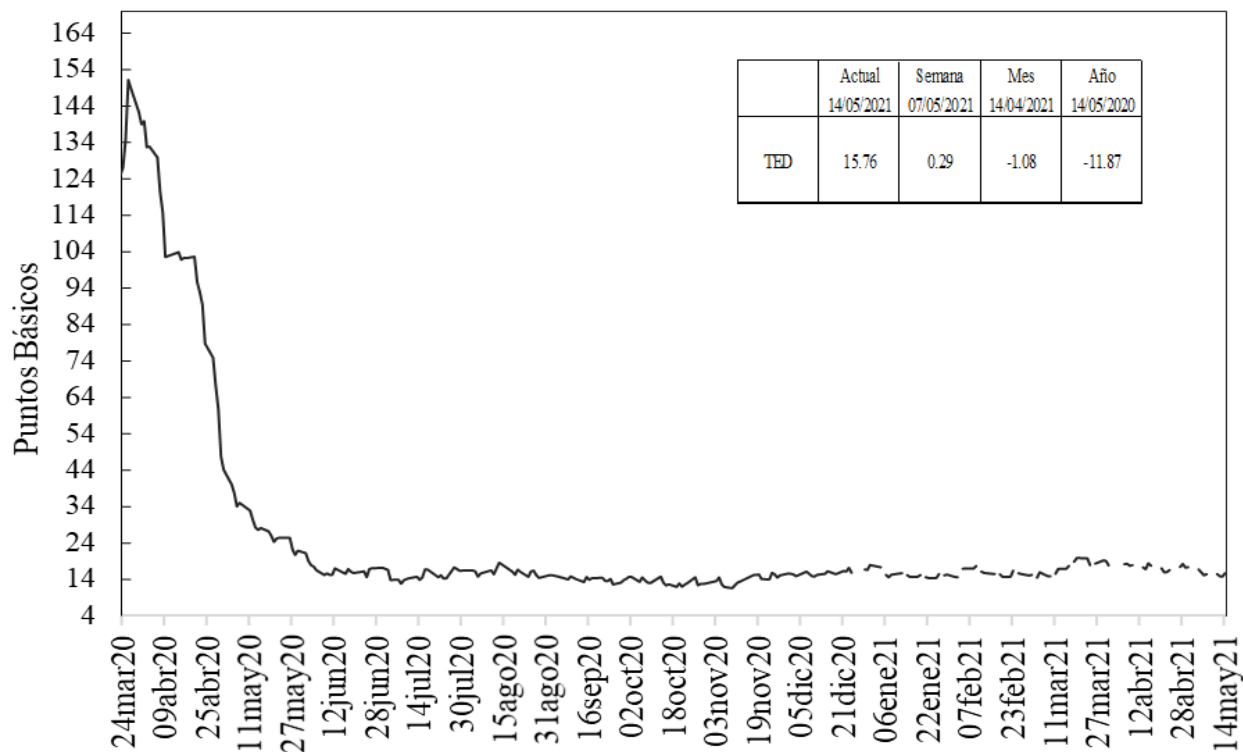

Fuente: Bloomberg, DOAM.

h. Embi plus, embi Colombia, CDS, coeficientes de aversión al riesgo y yankees

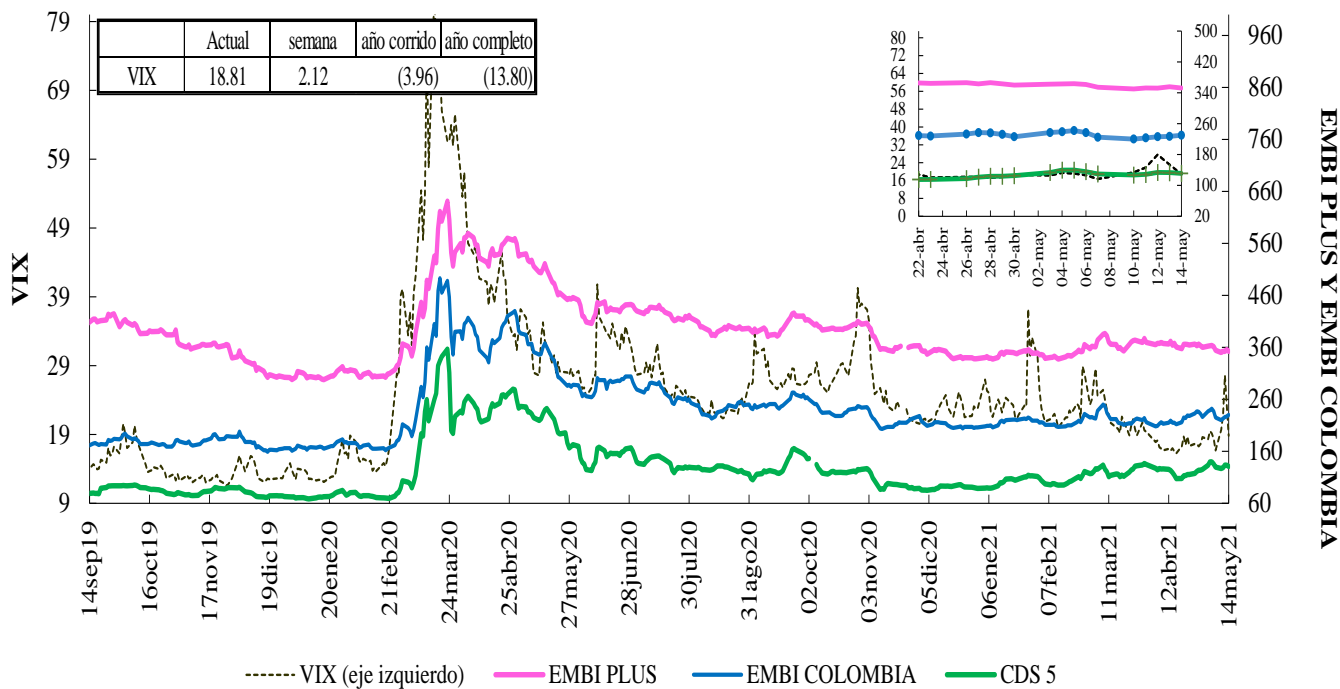

Fuente: Bloomberg, DOAM.

VIX: Índice de volatilidad del "Chicago Board Options Exchange SPX", que refleja la volatilidad implícita en las opciones sobre las acciones que componen el S&P 500. Se utiliza como un indicador que mide la aversión al riesgo de los inversionistas, la variación se presenta en términos absolutos.

*El ticker del EMBI de Colombia en Bloomberg corresponde a ELI GCOL index.

EMBI-CDS 1-CDS 10-CDS 5

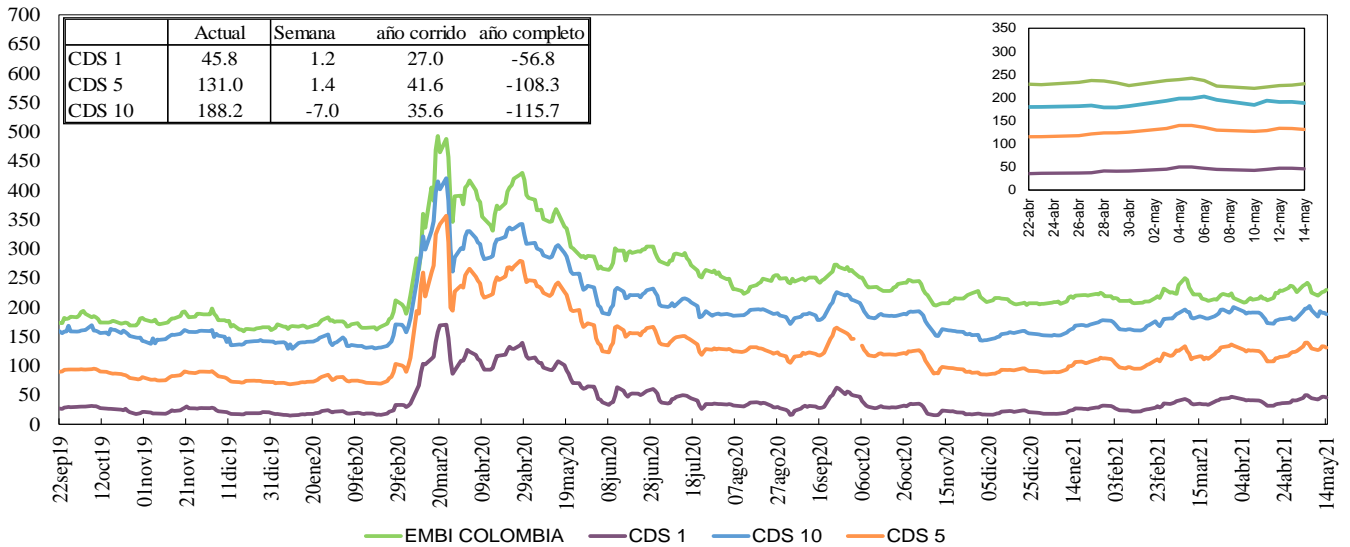

Fuente: Bloomberg, DOAM.

Credit Default Swap América Latina-5 años

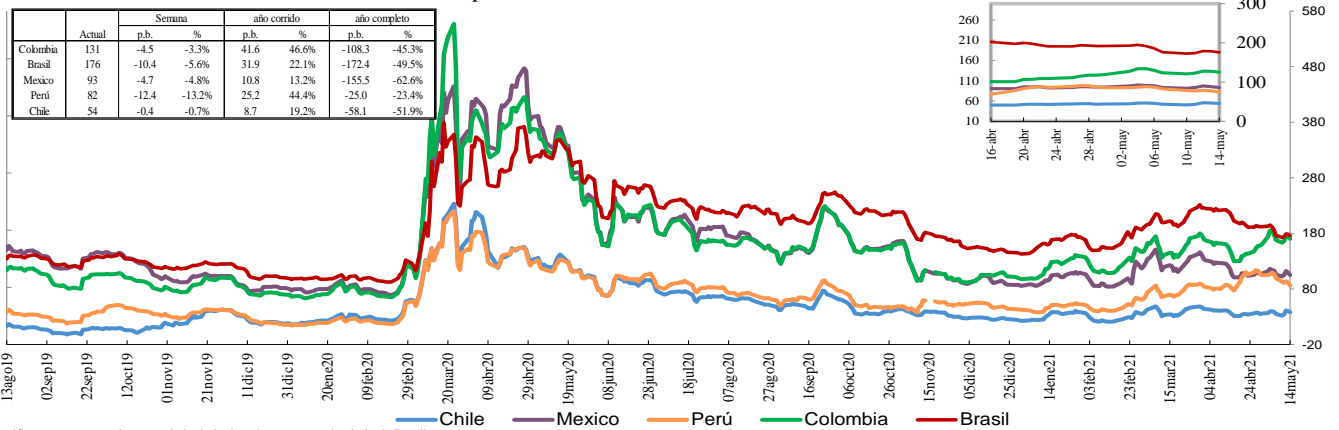

*En la gráfica que muestra el zoom, el eje de la derecha corresponde al eje de Brasil.

Fuente: Bloomberg, DOAM.

Credit Default Swap otros países - 5 años

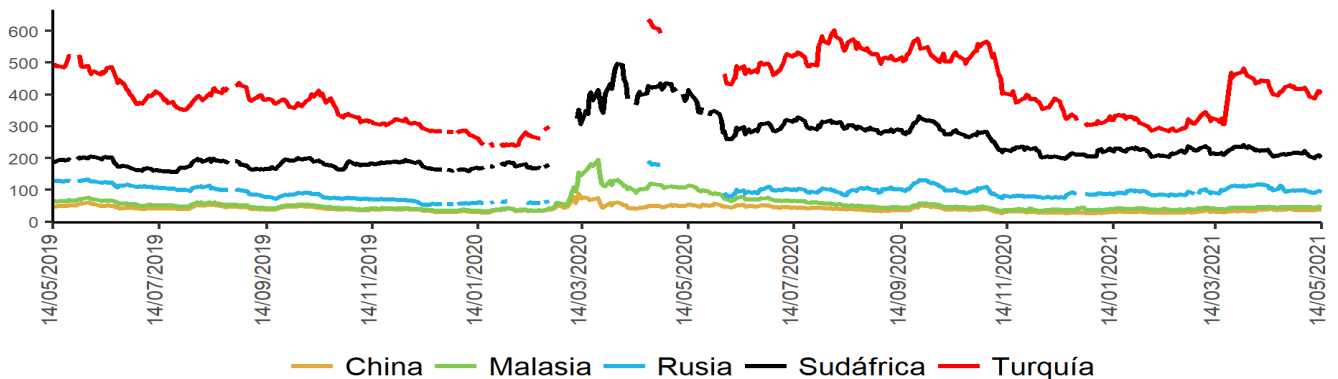

Fuente: Bloomberg, DOAM.

*El ticker del EMBI de Colombia en Bloomberg corresponde a ELI GCOL index.

Un Credit Default Swap (CDS) es un instrumento financiero por medio del cual se negocia el riesgo crediticio de un bono. El tenedor paga una prima (puntos básicos sobre el valor nominal del bono) a la entidad que ofrece el CDS a cambio de que esta responda por un valor nominal en caso que el emisor haga default. La valoración de un CDS se hace en puntos básicos sobre el valor nominal del bono y tiene una relación directa con el nivel de aversión al riesgo de los inversionistas. Es decir, entre mas alta sea la probabilidad de default, mayor será el valor del CDS y viceversa.

*Los datos de CDS para Turquía y Rusia están disponibles hasta el 13 de marzo del 2020. Por disponibilidad de los datos la serie se retoma desde el 20/04/2020. Para Sudáfrica los datos están disponibles hasta el 25 de Febrero del 2020 y la serie se retoma desde el 10 de Marzo del 2020

i. Índices Accionarios

País	Índices accionarios	Nivel actual 14 de mayo	Diferencia			
			Semanal 07 de mayo	4 sem atrás 14 de abril	30 de diciembre de 2020	Un año atrás
EE UU	DOW JONES	34'382	-1.14%	1.9%	13.1%	45.5%
EE UU	S&P500	4'174	-1.39%	1.2%	11.8%	46.3%
EE UU	NASDAQ	13'430	-2.34%	-3.1%	4.4%	50.2%
Zona Euro	Euro Stoxx 50	4'017	-0.42%	1.0%	12.5%	45.5%
Alemania	DAX	15'417	0.11%	1.4%	12.4%	49.1%
Argentina	MERVAL	54'850	6.67%	16.0%	7.1%	39.8%
México	MEXBOL	49'219	-0.06%	1.8%	10.1%	36.4%
Brasil (Sao Paulo)	IBOV	121'881	-0.13%	1.3%	2.4%	54.3%
Chile	IPSA	4'575	-0.96%	-7.2%	9.5%	25.6%
Venezuela	IBVC	5'517	-0.79%	78.6%	-99.6%	-98.1%
Perú	IGBVL	21'881	8.44%	2.8%	4.4%	44.7%
Colombia	COLCAP	1'290	0.61%	-2.4%	-10.3%	22.6%
Japón	NKY	28'084	-4.34%	-5.2%	2.3%	41.0%
China	SHANGAI SE	3'490	2.09%	2.2%	2.2%	21.6%

Fuente: Bloomberg.

j. Comportamiento de tasas de cambio

i) Depreciación de las principales monedas frente al Dólar Americano

TASAS DE CAMBIO Frente al dólar	Tasa Indirecta 14 de mayo	Tasa Directa 14 de mayo	Depreciación de las diferentes monedas frente al Dólar					
			Semanal 07 de mayo	4 semanas atrás	30 de diciembre de 2020	Un año atrás	Dos años atrás	Tres años atrás
Euro	1.2142	0.82	0.20%	-1.3%	1.3%	-11.0%	-7.7%	-1.8%
Libra	1.4097	0.71	-0.79%	-2.3%	-3.3%	-13.2%	-8.4%	-3.8%
AUD	0.7772	1.29	0.93%	-0.6%	-1.1%	-16.9%	-10.7%	-3.2%
NZD	0.7250	1.38	0.40%	-1.5%	-0.6%	-17.2%	-9.3%	-4.6%
CAD	0.8261	1.21	-0.23%	-3.3%	-5.1%	-13.8%	-10.1%	-5.5%
Yen	0.0091	109.36	0.70%	0.4%	6.0%	2.0%	-0.2%	-0.3%
NOK	0.1216	8.2	0.14%	-2.0%	-3.7%	-19.0%	-5.9%	2.4%

Fuente: Bloomberg.

ii) Depreciación de monedas de países emergentes frente al Dólar Americano (tasas de cierre)

TASA DE CAMBIO Países Emergentes	Tasa actual 14 de mayo	Depreciación de las diferentes monedas frente al Dólar					
		Semanal 07 de mayo	4 sem atrás 14 de abril	30 de diciembre de 2020	Un año atrás	Dos años atrás	Tres años atrás
Colombia	3'683.43	-2.16%	0.5%	7.3%	-6.7%	12.1%	30.4%
Argentina	94.04	0.22%	1.5%	11.8%	39.0%	109.2%	276.4%
Brasil	5.27	0.70%	-6.7%	1.6%	-9.3%	32.7%	45.6%
Venezuela*	2'908'025.63	1.60%	43.22%	173.8%	1526.3%	NA	NA
Perú	3.68	-3.39%	1.3%	1.6%	6.6%	10.7%	13.0%
México	19.87	-0.26%	-1.0%	-0.2%	-16.8%	3.7%	1.2%
Chile	700.43	0.79%	-1.1%	-1.6%	-14.7%	1.4%	12.1%
Turquía	8.45	2.55%	4.6%	14.4%	22.1%	40.2%	93.5%
India	73.29	-0.30%	-2.8%	0.0%	-3.0%	4.0%	8.6%
Sudáfrica	14.13	0.52%	-1.8%	-3.3%	-23.4%	-0.8%	14.6%
Malasia	4.13	0.30%	0.0%	2.2%	-4.9%	-1.1%	4.4%

* Venezuela: Con el cambio de denominación de Bolívar Fuerte a Bolívar Soberano, cambió la metodología para el cálculo de la Tasa de Cambio, por tal motivo no es posible realizar el cálculo de la depreciación dos y tres años atrás.

Fuente: Bloomberg, SET FX – Tasa promedio

iii) Depreciación del Peso frente a otras monedas

TASAS DE CAMBIO Peso frente a otras monedas	Tasa actual 14 de mayo	Depreciación del Peso frente a las diferentes monedas					
		Semanal 07 de mayo	4 sem atrás 14 de abril	30 de diciembre de 2020	Un año atrás	Dos años atrás	Tres años atrás
COP/Euro	4472.24	-2.35%	1.9%	6.0%	4.9%	21.5%	32.7%
COP/Libra	5192.35	-1.38%	2.8%	11.1%	7.6%	22.5%	35.6%
COP/Yen	33.68	-2.84%	0.1%	1.3%	-8.5%	12.4%	30.7%
COP/Sol Peruano	1001.23	1.27%	-0.8%	5.6%	-12.5%	1.2%	15.4%
COP/Peso Chileno	5.26	-2.93%	1.6%	9.1%	9.4%	10.6%	16.3%
COP/Real Brasileiro	698.49	-2.84%	7.7%	5.7%	2.9%	-15.5%	-10.5%
COP/Peso Mexicano	185.42	-1.90%	1.5%	7.5%	12.1%	8.1%	28.8%

Fuente: Bloomberg, cálculos DOAM

k. Precios internacionales de las materias primas

Materias primas Principales productos Balanza comercial	Materias Primas Producto	Nivel actual Dólares 14 de mayo	Diferencia				
			Semanal 07 de mayo	Frente a 30 de abril	4 semanas atrás	30 de diciembre de 2020	Un año atrás
Índice General	CRB INDEX	203.3	-1.8%	73.46%	5.63%	21.97%	65.11%
Exportaciones	Café	1.4	-5.3%	37.84%	9.20%	15.03%	37.51%
Exportaciones	Azúcar	17.0	-3.0%	63.55%	6.94%	10.99%	62.14%
Exportaciones	Petróleo WTI	65.4	0.7%	246.97%	3.52%	35.06%	137.19%
Exportaciones	Carbón	85.4	3.5%	114.30%	23.50%	23.05%	118.41%
Exportaciones	Oro	1843.4	0.7%	9.31%	6.16%	-2.69%	6.54%
Exportaciones	Níquel	17404.0	-3.4%	43.43%	7.40%	3.75%	44.03%
Exportaciones	Aceite de Palma	4285.0	-3.2%	105.22%	14.88%	19.43%	110.98%
Importaciones	Trigo	707.3	-8.6%	33.51%	9.14%	10.38%	38.54%
Importaciones	Maíz	643.8	-16.7%	106.66%	8.38%	35.67%	102.76%
Importaciones	Cacao	2456.3	2.0%	4.77%	4.67%	1.80%	5.95%
Importaciones	Algodón	0.8	-8.1%	46.23%	-2.10%	6.75%	44.72%
Importaciones	Soya	1586.3	-2.1%	86.56%	12.50%	21.67%	89.52%
Otros	Plata	27.4	-0.1%	83.19%	7.87%	2.83%	72.76%
Otros	Cobre	466.4	-2.1%	98.13%	12.97%	31.42%	98.38%
Otros	Aluminio	2438.0	-3.2%	66.93%	6.12%	22.17%	70.07%
Otros	Ganado	120.0	0.8%	26.90%	-0.68%	7.82%	5.65%
Otros	Petróleo Brent	68.71	0.6%	159.48%	3.20%	33.08%	120.72%

Fuente: Bloomberg

Precio del petróleo: precio del futuro más cercano a vencer de un barril de petróleo crudo (en dólares).

Precio del carbon: precio de contado FOB de una tonelada de carbón en el New York mercantile exchange (en dólares).

Precio del café: precio de una libra de café colombiano cotizado en la bolsa de New York (en dólares).

Precio del algodón: corresponde a un descuento sobre el contrato de futuros más activamente transado en New York.

Precio del oro: precio de contado de una onza de oro (en dólares).

Precio del trigo: precio de contado de un saco de trigo rojo suave de invierno en Chicago (en dólares).

Precio del sorgo: precio de contado de un saco de sorgo (100 libras americanas) publicado por el Departamento de Agricultura de estados Unidos (en dólares).

Precio de la plata: precio de contado de una onza de plata (en dólares).

Precio del cobre: precio de contado de una tonelada métrica de cobre según London Metal Exchange (en dólares).

Precio del aluminio: precio de contado de una tonelada métrica de aluminio según London Metal Exchange (en dólares).

Precio del níquel: precio de contado de una tonelada métrica de níquel según London Metal Exchange (en dólares).

Aceite de palma: promedio ponderado del precio diario de una tonelada métrica de aceite de palma, para este promedio, si el mes corriente es enero, el precio en este mes será el precio de contado y el precio de los meses siguientes (febrero, marzo y abril) será el precio de los respectivos contratos. Estos son los precios del mercado de Malasia según el Malaysian Palm Oil Borrad (en dólares). Últimos datos disponibles al 15 de diciembre.

Precio del maíz: precio de contado de un saco de maíz amarillo en Chicago (en dólares).

Precio del azúcar: precio global de contado de una libra de azúcar (Fuente: International Sugar Organization-en centavos de dólar).

Precio del cacao: precio diario calculado como el promedio de los tres futuros de cocoa más cercanos transado en Londres y New York.

Precio del ganado: precio de contado del ganado vivo en el mercado de Estados Unidos (en dólares).

Precio de la Soya: precio de contado de un Bushel de soya amarilla en Chicago (en dólares).

Precio del arroz: precio de contado de un saco de arroz tailandés en Chicago (en dólares).

i) Gráficos precios Internacionales de materias primas

Precios materias primas - Agrícolas
(Base 100 = 14 mayo 2020)

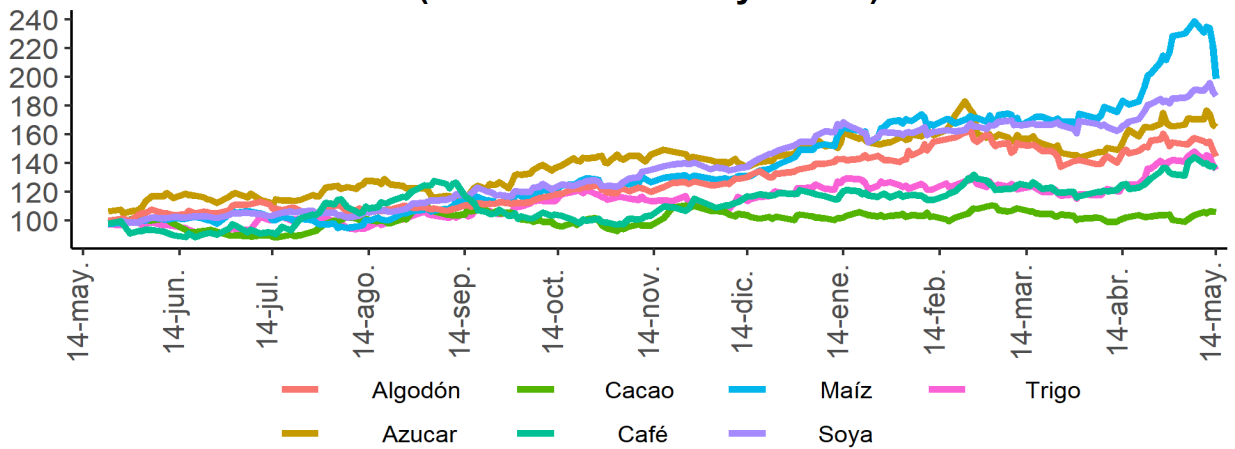

Precios materias primas - Industriales y metales preciosos
(Base 100 = 14 mayo 2020)

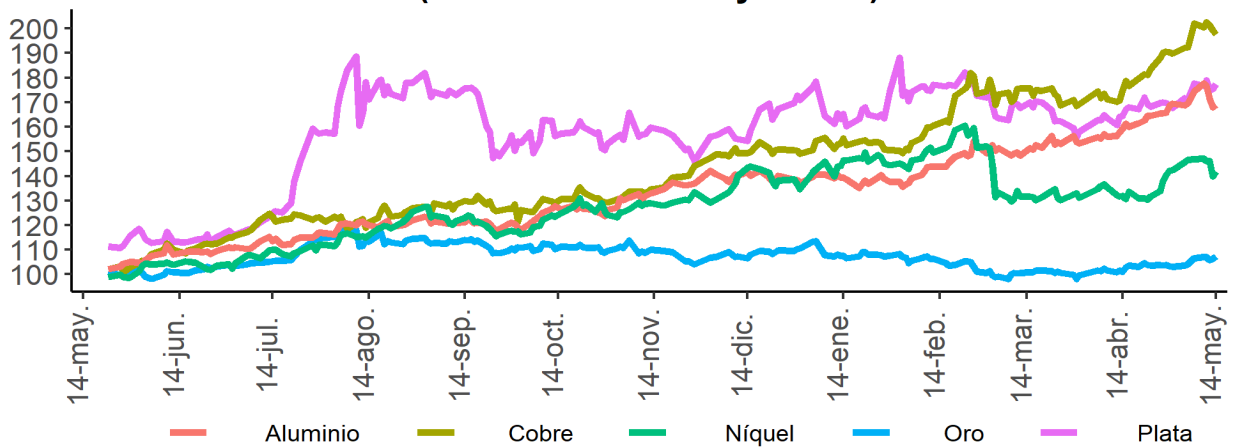

Precios materias primas - Energéticos
(Base 100 = 14 mayo 2020)

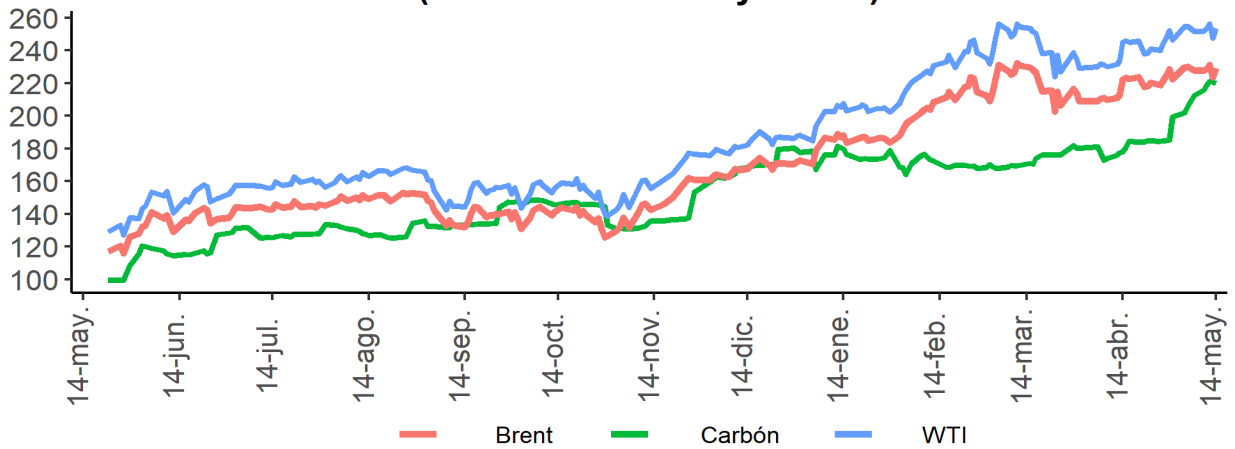

Fuente: Bloomberg

I. Resumen de los mercados de países desarrollados

Mercado de renta fija: Bonos del tesoro americano

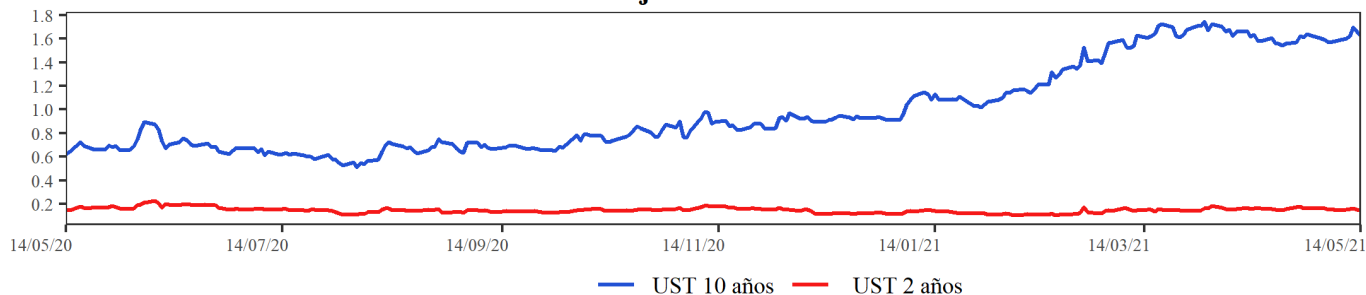

Mercado de renta variable: MXWO Index

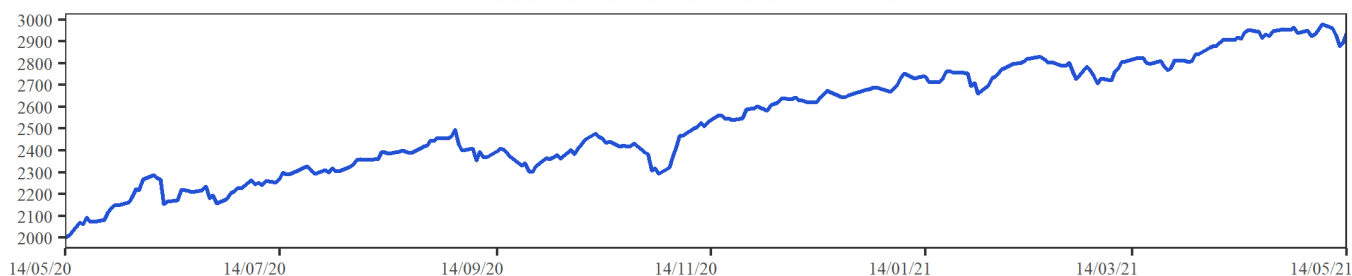

Cotización del dólar frente a sus principales socios comerciales: DXY Index

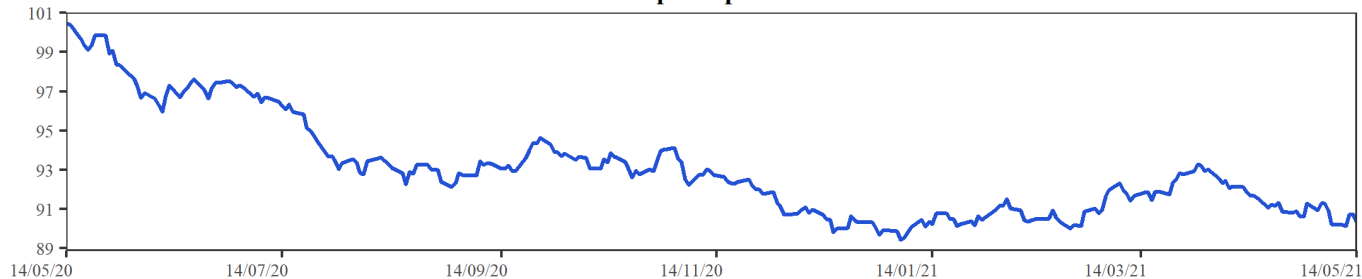

Cotización principales materias primas

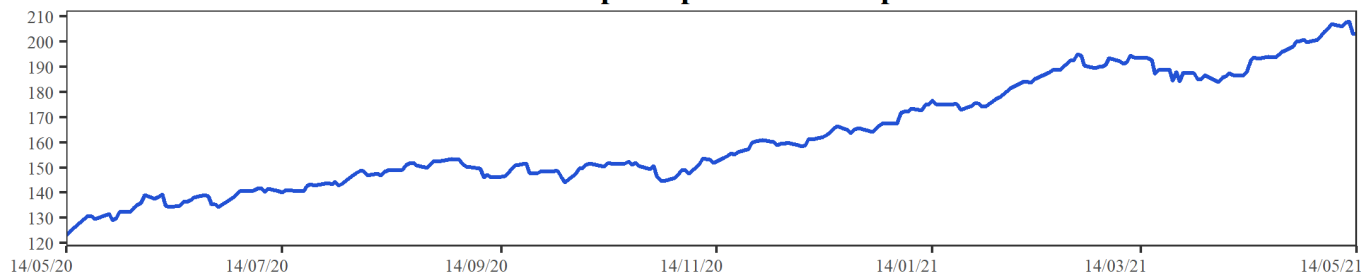

MXWO index: Índice de capitalización que mide el rendimiento de las acciones de compañías de países desarrollados. Este índice se deriva del MSCI de Morgan Stanley, el cual se conoce como el MSCI WORLD. La base del índice MXWO es el 31 de diciembre de 1969.

DXY index: Es un promedio ponderado del valor del dólar contra las monedas de un grupo de países que son los principales socios comerciales de Estados Unidos, entre los cuales se encuentran las siguientes monedas: El euro, el yen japonés, la libra esterlina, el dólar canadiense, la corona sueca y el franco suizo.

CRB index: Es un promedio aritmético de precios de futuros de una canasta de materias primas, entre los cuales se encuentra oro, plata, textiles, ganado vivo, café, azúcar, entre otros. La base del índice CRB es el 4 de noviembre de 1956 con un valor de 107.92.

Fuente: Bloomberg

m. Resumen de los mercados de países emergentes

Mercado de renta fija: EMBI Plus

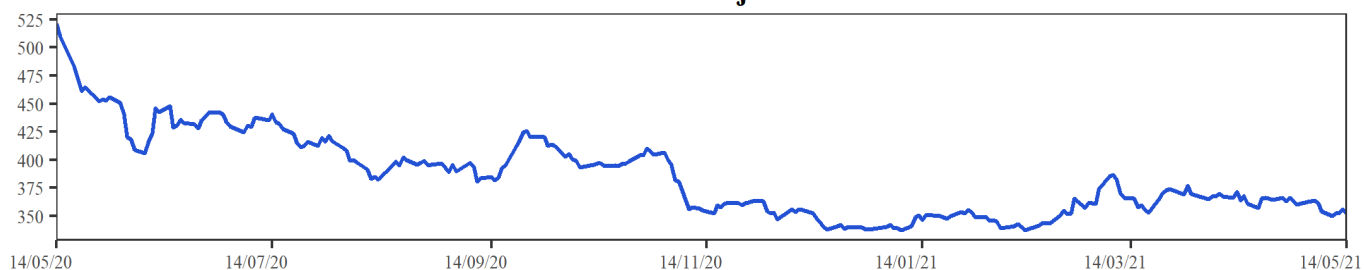

Mercado de renta variable: MXLA Index

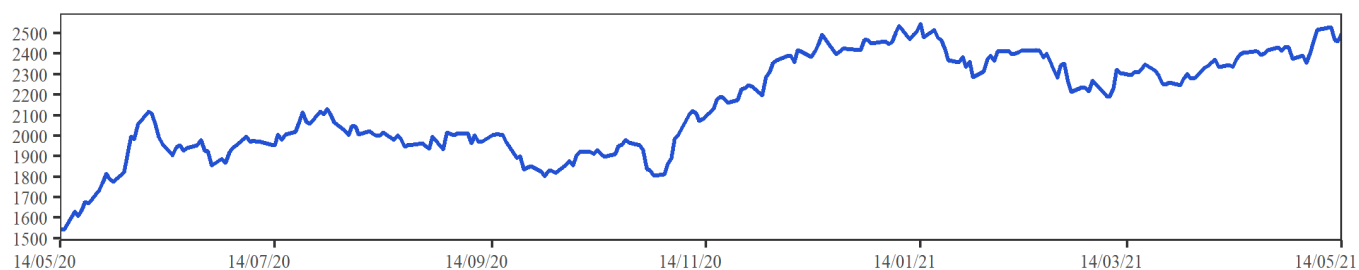

Cotización del dólar frente a monedas latinoamericanas: 1/LACI Index

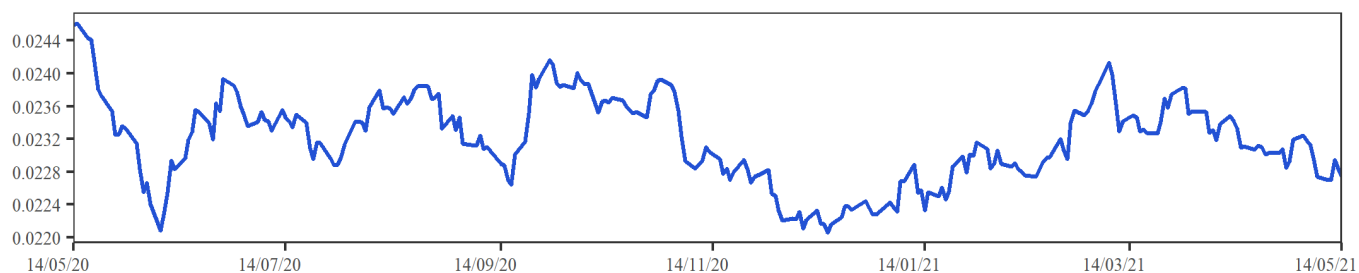

Precio del petróleo: WTI Index (Usd/Barril)

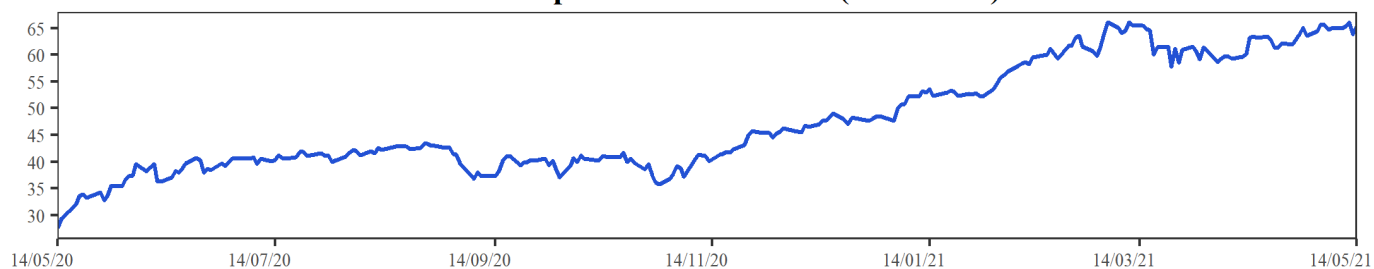

EMBI plus: Emerging Markets Bond Index, es un índice creado por JP Morgan que mide los retornos totales de los instrumentos de deuda externa de los países emergentes, incluyendo bonos Brady en dólares y otras monedas, préstamos, Eurobonos e instrumentos de deuda local denominados en dólares. Este indicador está concentrado en instrumentos de las tres principales economías de Latinoamérica (Brasil, México y Argentina) con una ponderación de 68%, dejando el resto para los otros países Latinoamericanos. Para el desarrollo de este informe, se considera el *spread* de dicho portafolio EMBI, sobre la curva cero cupón de los *treasuries*. La base del EMBI PLUS es el 27 de agosto de 2002 con un valor de 878.

MXLA index: Índice de capitalización que mide el rendimiento de las acciones de compañías de países de América Latina. Este índice se deriva del MSCI de Morgan Stanley, el cual se conoce como el MSCI EM Latin América. La base del índice MXLA es el 31 de diciembre de 1987.

LACI index: índice creado por JP Morgan que mide el comportamiento de las monedas de países de América Latina. El índice corresponde a un promedio ponderado por liquidez y operación de la tasa spot de las 6 monedas de los países más importantes de esta región (ARS, BRL, CLP, COP, MXN, PEN). El índice LACI empieza desde el 18 de noviembre de 1992 con un valor de 1706.52.

Fuente: Bloomberg

11. Mercado cambiario y de derivados¹

2021	14-abr	23-abr	30-abr	07-may	14-may	Variación semanal	Variación 4 semanas
Tasa promedio	3'665.20	3'640.31	3'740.84	3'764.71	3'683.43	-81.28	18.23
Depreciación año completo	-4.99%	-9.49%	-4.92%	-4.06%	-6.68%	-2.16%	0.50%
Depreciación año corrido	12.78%	12.02%	15.11%	15.85%	13.35%		

Fuente: Tasa de Cambio promedio SET-FX

a. Tasas y montos del mercado cambiario

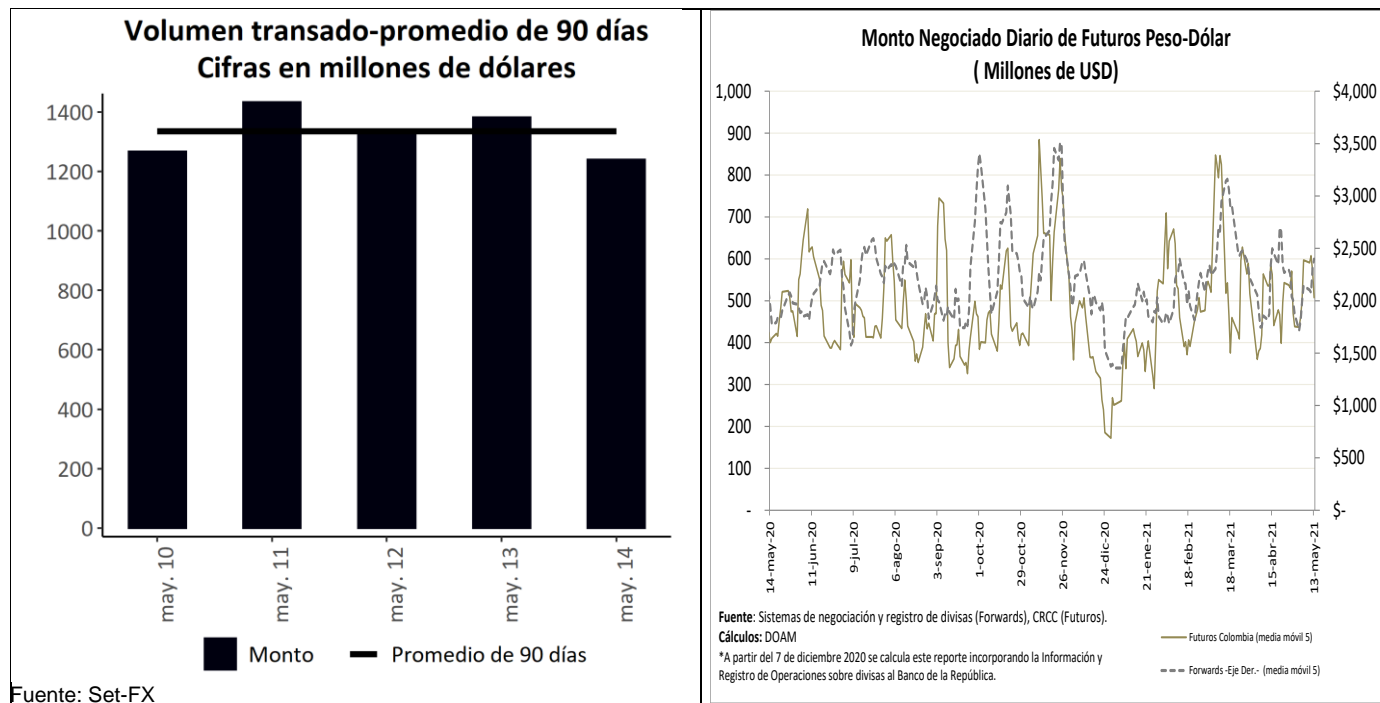

¹ Los Anexos 4 y 5 detallan información sobre el mercado cambiario y forward.

c. Pips, devaluaciones implícitas y tasas domésticas implícitas

Diferencial de Tasas may.13-may.10						
	Monto Promedio 3 meses		Dev. Implícita Ponderada		Devaluación teórica	
	Semana Actual ¹	Semana Anterior ¹	Semana Actual	Semana Anterior	Semana Actual	Semana Anterior
1 semana	3,011	3,083.74	1.46%	1.66%	1.68%	1.68%
1 mes	3,709	3,671.45	1.77%	1.81%	1.65%	1.65%
2 meses	437	426.97	1.84%	1.84%	1.65%	1.63%
3 meses	656	643.93	1.76%	1.71%	1.64%	1.61%
6 meses	778	739.62	1.79%	1.70%	1.82%	1.78%
1 año	332	308.04	2.20%	1.98%	2.17%	2.10%

¹ Cifras en US\$ millones
Fuente: Sistemas de negociación y registro de divisas.
Cálculos: DOAM

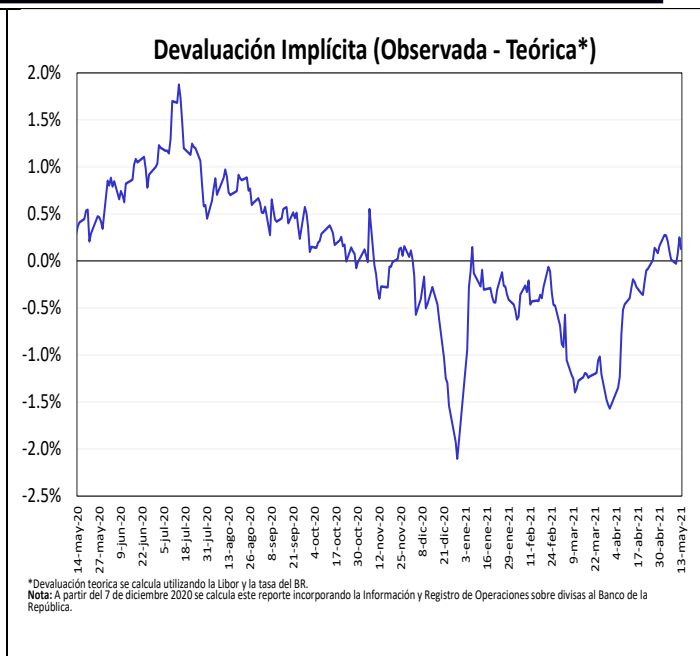
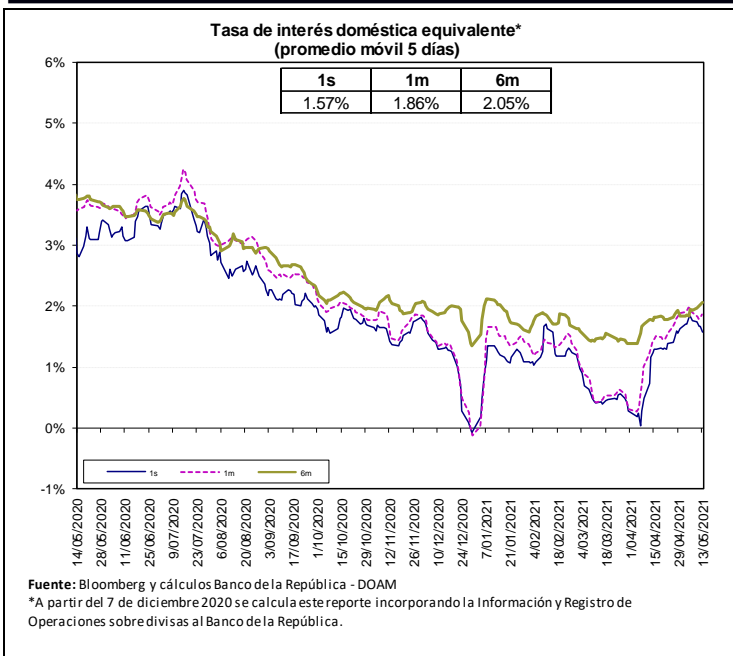

Fuente: Bloomberg y Banco de la República, cálculos DOAM.

La tasa de interés doméstica equivalente es obtenida de la relación de equilibrio que debe existir entre la misma, la tasa de interés externa y la devaluación implícita en los contratos a futuro de peso dólar para que no existan oportunidades de arbitraje. La fórmula para el cálculo es $(1 + i) = (F/S) (1 + i^*)$, en donde i es la tasa de interés doméstica, F es el promedio ponderado de los precios en los contratos a futuro para el plazo (forwards), S es el precio del dólar en el mercado de contado, e i^* es la tasa de interés externa al plazo especificado (LIBOR).

e. *Inversiones de los Fondos de Pensiones Obligatorias en renta variable*

**Evolución del Portafolio Fondos de Pensiones obligatorias
(% del fondo)**

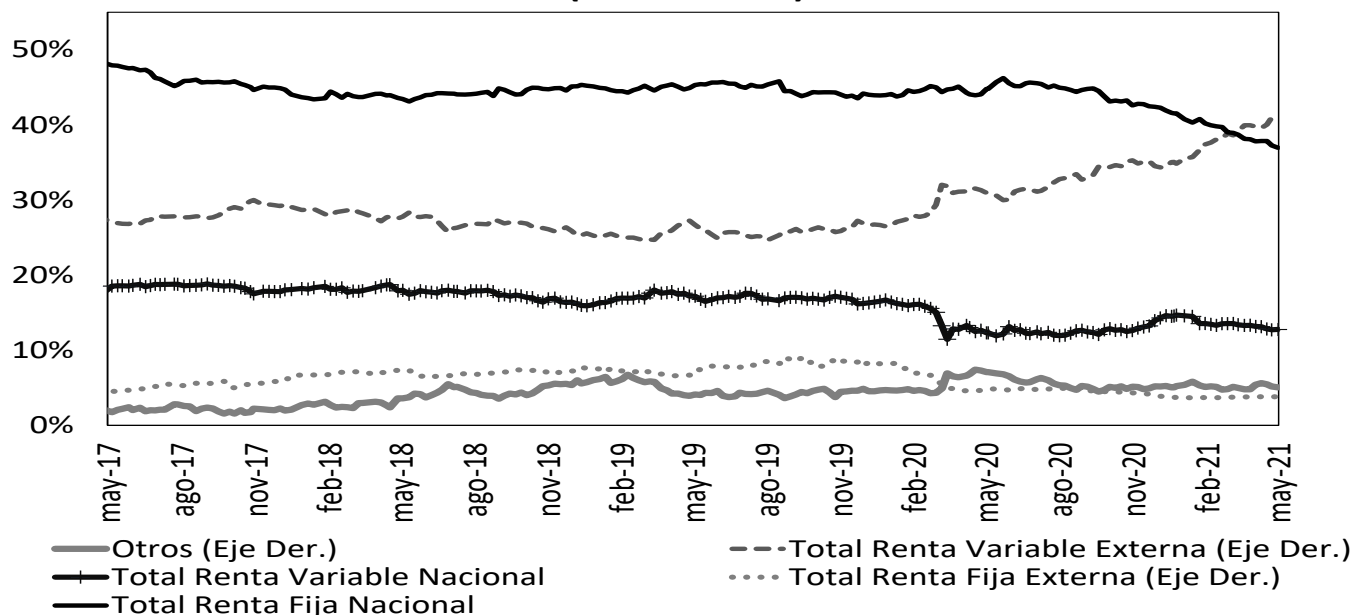

Fuente: Superintendencia Financiera de Colombia. Datos al 7 de mayo de 2021.

	Evolución de las inversiones de los Fondos de Pensiones Obligatorias en Renta Variable Local (\$Billones) *					
	29-abr			7-may		
	Renta Variable Local	Total portafolio	% del portafolio	Renta Variable Local	Total portafolio	% del portafolio
Conservador	2,01	31,45	6,41%	2,02	31,40	6,42%
Mayor Riesgo	6,28	34,00	18,47%	6,40	34,18	18,73%
Moderado	30,67	225,22	13,62%	30,75	225,55	13,63%
Retiro Programado	2,27	33,18	6,85%	2,27	33,19	6,85%
Total	41,23	323,85	12,73%	41,44	324,32	12,78%

Fuente: Formato 351- Superintendencia Financiera

*Datos Preliminares sujetos a retransmisión

De acuerdo con el Decreto 2955 de 2010, el límite máximo de inversión en acciones en el fondo conservador y de retiro programado es 20% del valor del fondo, en el fondo moderado hasta 45% del valor del fondo y en el fondo de mayor riesgo hasta 70% del valor del fondo.

12. Mercado de deuda pública²

a. Mercado primario

Tipo	Plazo Remanente (años)	Fecha de vencimiento	Última Subasta		Subasta Anterior		Diferencia puntos básicos
			Tasa Corte	Fecha	Tasa Corte	Fecha	
TES-CP	0,1	8-jun-21	2,28%	1-sep-20	2,52%	25-ago-20	-24
TES-CP	0,3	7-sep-21	2,05%	1-dic-20	2,07%	24-nov-20	-2
TES-CP	0,6	7-dic-21	1,90%	2-mar-21	1,90%	23-feb-21	0
TES-CP	0,8	8-mar-22	2,44%	11-may-21	2,36%	4-may-21	8
TES-PESOS	1,0	4-may-22	5,85%	11-oct-17	6,01%	9-oct-17	-16
TES-PESOS	3,2	24-jul-24	6,79%	25-mar-15	6,96%	11-mar-15	-17
TES-PESOS	4,5	26-nov-25	5,41%	14-ago-19	5,30%	24-jul-19	11
TES-PESOS	5,3	26-ago-26	6,39%	11-oct-17	6,58%	9-oct-17	-19
TES-PESOS	6,5	3-nov-27	6,62%	12-may-21	6,07%	28-abr-21	54
TES-PESOS	7,0	28-abr-28	5,81%	14-ago-19	5,71%	24-jul-19	10
TES-PESOS	9,4	18-sep-30	7,25%	26-sep-16	7,24%	14-sep-16	1
TES-PESOS	11,1	30-jun-32	7,47%	24-oct-18	7,30%	10-oct-18	17
TES-PESOS	13,4	18-oct-34	6,10%	25-nov-20	6,26%	11-nov-20	-15
TES-PESOS	15,2	9-jul-36	8,07%	12-may-21	7,55%	28-abr-21	52
TES-PESOS	29,5	26-oct-50	8,53%	12-may-21	8,04%	28-abr-21	49
TES-UVR	1,8	23-feb-23	1,62%	21-ago-19	1,67%	8-ago-19	-5
TES-UVR	4,0	7-may-25	3,07%	15-feb-17	3,03%	2-ago-17	4
TES-UVR	5,8	17-mar-27	2,90%	1-abr-20	1,88%	19-feb-20	102
TES-UVR	7,9	18-abr-29	3,21%	5-may-21	2,67%	21-abr-21	54
TES-UVR	11,9	25-mar-33	3,35%	17-jun-20	3,11%	3-jun-20	24
TES-UVR	13,9	4-abr-35	3,62%	20-feb-19	3,63%	6-feb-19	-1
TES-UVR	15,8	25-feb-37	4,20%	5-may-21	3,62%	21-abr-21	58
TES-UVR	28,1	16-jun-49	4,36%	5-may-21	3,81%	21-abr-21	55

Fuente: Banco de la República

b. Curva de rendimientos de TES

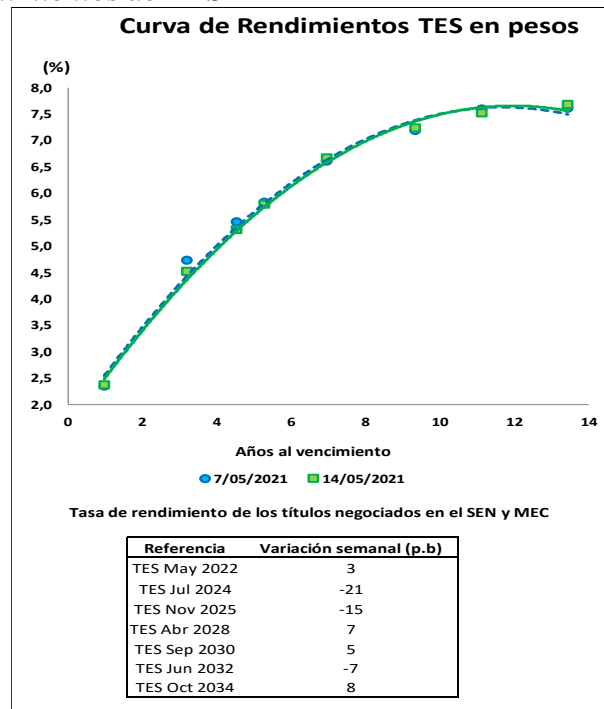

Fuente: Banco de la República

² El Anexo 6 detalla información sobre el mercado de deuda pública.

c. Compras Netas de TES en pesos

Negociación* TES en Pesos (Compras - Ventas)

	Corrido del 2021	Desde Anuncio JP Morgan	Movimiento Neto del 7 al 13 de mayo de 2021	Tramo Corto (0-3 años)	Tramo Medio (3-5 años)	Tramo Largo (>5 años)	Movimiento del 7 al 14 de mayo de 2021	Corrido de mayo de 2021
Bancos Comerciales	6'174	7'124	1'360	629	66	864	1'560	1'921
Compañía de Financiamiento Comercial	5	(8)	-	-	-	-	-	-
Cooperativas	-	-	-	-	-	-	-	-
Corporaciones Financieras	766	(528)	14	(71)	6	79	14	14
TOTAL ESTABLECIMIENTOS DE CRÉDITO	6'944	6'589	1'374	558	72	944	1'573	1'934
Fondos de Pensiones y Cesantías								
Propia	(11)	(33)	9	(1)	5	15	19	25
Terceros	3'743	22'404	343	82	(13)	167	236	251
Fondos de Pensiones - Prima Media	-	(70)	-	-	-	-	-	-
Total Fondos de Pensiones y Cesantías	3'732	22'301	352	81	(8)	181	254	276
Sociedades Comisionistas de Bolsa								
Propia	631	1'110	(112)	(26)	(51)	(55)	(131)	(60)
Terceros	507	(679)	(55)	2	(23)	(37)	(58)	68
Extranjeros	(0)	(0)	-	-	-	-	-	-
FIC	-	(172)	-	-	-	-	-	-
Total Sociedades Comisionistas de Bolsa	1'139	431	(166)	(24)	(74)	(92)	(189)	8
Sociedades Fiduciarias								
Propia	61	(1'390)	(4)	3	(10)	2	(6)	(11)
Terceros	3'089	77'988	(462)	(479)	(138)	114	(502)	(434)
Extranjeros***	2'055	74'868	24	(192)	24	192	24	373
FIC	(723)	2'516	(405)	(249)	(119)	(64)	(431)	(685)
Pasivos Pensionales	839	6'840	64	2	26	34	62	326
Total Sociedades Fiduciarias	3'150	76'598	(466)	(477)	(148)	116	(508)	(445)
Compañías de Seguros y Capitalización								
Propia	573	1'519	28	-	2	26	28	42
Terceros	12	17	-	-	-	-	-	-
Pasivos Pensionales	12	17	-	-	-	-	-	-
Total Compañías de Seguros y Capitalización	584	1'536	28	-	2	26	28	42
Sociedades Administradoras de Inversión								
Propia	-	(3)	-	-	-	-	-	-
Terceros	-	(23)	-	-	-	-	-	-
FIC	-	(23)	-	-	-	-	-	-
Total Sociedades Administradoras de Inversión	-	(26)	-	-	-	-	-	-
TOTAL ENTIDADES FINANCIERAS NO BANCARIAS	8'605	100'840	(252)	(419)	(227)	232	(415)	(119)
Total Entidades Financieras Especiales**	1'323	3'558	(7)	-	(13)	11	(2)	(94)
Total Entidades Públicas****	(2'491)	12'240	358	198	160	-	358	433
Otros*****	384	(10'630)	5	(12)	8	2	(2)	74
Extranjeros	-	0	-	-	-	-	-	-
TOTAL MOVIMIENTO NETO	14'765	112'597	1'478	325	(0)	1'188	1'513	2'229

Cifras en Miles de Millones de Pesos. Fuente: Banco de la República. Información Actualizada al 14 de mayo de 2021

*Corresponde a los flujos nominales por operaciones compra-venta contra pago (420 y 422) y transferencias (423). Además, se incluyen las emisiones, vencimientos y redenciones anticipadas.

**Las entidades financieras especiales son Fogafin, Bancoldex, ICETEX, Fogacoop, las Cajas Promotoras de Vivienda de la Nación, la FDN, entre otras.

*** Los recursos de extranjeros son mayoritariamente administrados por BNP Paribas, Cititrust, Corbanca Trust y Fiduciaria Bogotá.

**** Dentro de las Entidades Públicas se registran los movimientos del Banco de la República.

***** Dentro de Otros se registran los movimientos de la Bolsa de Valores de Colombia, DECEVAL, la Cámara de Riesgo Central de Contraparte y Personas Jurídicas.

Negociación* TES UVR (Compras - Ventas)

	Corrido del 2021	Desde Anuncio JP Morgan	Movimiento Neto del 7 al 13 de mayo de 2021	Tramo Corto (0-3 años)	Tramo Medio (3-5 años)	Tramo Largo (>5 años)	Movimiento del 7 al 14 de mayo de 2021	Corrido de mayo de 2021
Bancos Comerciales	(1'832)	7'651	58	(125)	(7)	232	100	94
Compañía de Financiamiento Comercial	-	(1)	-	-	-	-	-	-
Cooperativas	-	-	-	-	-	-	-	-
Corporaciones Financieras	568	(649)	16	16	-	12	28	23
TOTAL ESTABLECIMIENTOS DE CRÉDITO	(1'264)	7'001	73	(109)	(7)	244	128	117
Fondos de Pensiones y Cesantías								
Propia	82	109	-	-	-	-	-	-
Terceros	(2'556)	24'159	(70)	(37)	1	(27)	(63)	13
Fondos de Pensiones - Prima Media	-	(21)	-	-	-	-	-	-
Total Fondos de Pensiones y Cesantías	(2'474)	24'248	(70)	(37)	1	(27)	(63)	13
Sociedades Comisionistas de Bolsa								
Propia	(173)	(241)	(73)	(61)	18	(15)	(58)	(95)
Terceros	(56)	(86)	17	13	7	(1)	19	(8)
Extranjeros	-	(38)	-	-	-	-	-	-
FIC	-	(63)	-	-	-	-	-	-
Total Sociedades Comisionistas de Bolsa	(229)	(327)	(56)	(48)	25	(16)	(39)	(102)
Sociedades Fiduciarias								
Propia	77	(9)	(0)	3	-	-	3	18
Terceros	2'001	13'071	73	179	(20)	118	278	766
Extranjeros***	980	1'574	55	-	-	55	55	297
FIC	143	1'351	36	175	(4)	-	171	107
Pasivos Pensionales	223	3'829	(10)	(3)	(10)	13	(0)	132
Total Sociedades Fiduciarias	2'078	13'061	73	182	(20)	118	280	785
Compañías de Seguros y Capitalización								
Propia	758	3'262	1	1	-	12	13	91
Terceros	7	20	-	-	-	-	-	-
Pasivos Pensionales	7	20	-	-	-	-	-	-
Total Compañías de Seguros y Capitalización	765	3'283	1	1	-	12	13	91
Sociedades Administradoras de Inversión								
Propia	-	(0)	-	-	-	-	-	-
Terceros	-	(14)	-	-	-	-	-	-
FIC	-	(14)	-	-	-	-	-	-
Total Sociedades Administradoras de Inversión	-	(14)	-	-	-	-	-	-
TOTAL ENTIDADES FINANCIERAS NO BANCARIAS	140	40'250	(52)	98	7	87	191	786
Total Entidades Financieras Especiales**	79	295	-	-	-	-	-	(3)
Total Entidades Públicas****	1'425	3'330	-	-	-	-	-	(0)
Otros*****	(410)	34	12	12	-	-	12	18
Extranjeros	-	(0)	-	-	-	-	-	-
TOTAL MOVIMIENTO NETO	(31)	50'910	34	-	-	331	331	918

Cifras en Miles de Millones de Pesos. Fuente: Banco de la República. Información Actualizada al 14 de mayo de 2021

*Corresponde a los flujos nominales por operaciones compra-venta contra pago (420 y 422) y transferencias (423). Además, se incluyen las emisiones, vencimientos y redenciones anticipadas.

**Las entidades financieras especiales son Fogafin, Bancoldex, ICETEX, Fogacoop, las Cajas Promotoras de Vivienda de la Nación, la FDN, entre otras.

*** Los recursos de extranjeros son mayoritariamente administrados por BNP Paribas, Cititrust, Corbanca Trust y Fiduciaria Bogotá.

**** Dentro de las Entidades Públicas se registran los movimientos del Banco de la República.

***** Dentro de Otros se registran los movimientos de la Bolsa de Valores de Colombia, DECEVAL, la Cámara de Riesgo Central de Contraparte y Personas Jurídicas.

Fuente: Banco de la República

13. Participación de Extranjeros en TES

Denominación	Corrido de 2021	Compras Netas de TES por parte de Inversionistas Extranjeros				Corrido de mayo	Saldo Compras Netas al 14 de mayo del 2021	% Saldo Disponible TES Pesos o UVR	% Saldo Total TES
		Desde Anuncio JP Morgan	Entre el 07 y el 13 de mayo	Entre el 07 y el 14 de mayo	Entre el 07 y el 14 de mayo				
<i>Spot</i>									
Pesos	\$ 2'055	\$ 74'868	\$ 24	\$ 24	\$ 373	\$ 87'282	34.7%	23.9%	
UVR	\$ 980	\$ 1'536	\$ 55	\$ 55	\$ 297	\$ 2'948	2.6%	0.8%	
<i>Forward*</i>									
Pesos	\$ 967	\$ 525	\$ 99	\$ 99	\$ 302	\$ 5'488	2.2%	1.5%	
UVR	\$ 2'425	\$ 5'029	\$ (113)	\$ (113)	\$ (25)	\$ 5'166	4.6%	1.4%	

Cifras en miles de millones de pesos. * Información disponible hasta el 13 de mayo de 2021

Saldo de TES Pesos del Offshore en los Mercados Spot y Forward Como Porcentaje del Saldo Disponible

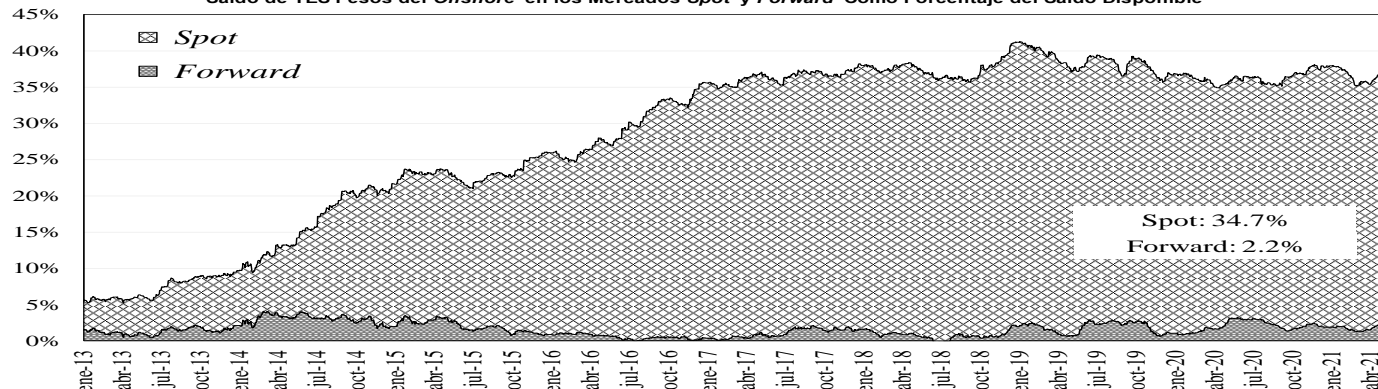

Saldo del Offshore en TES Pesos y TES UVR Como Porcentaje del Saldo Total

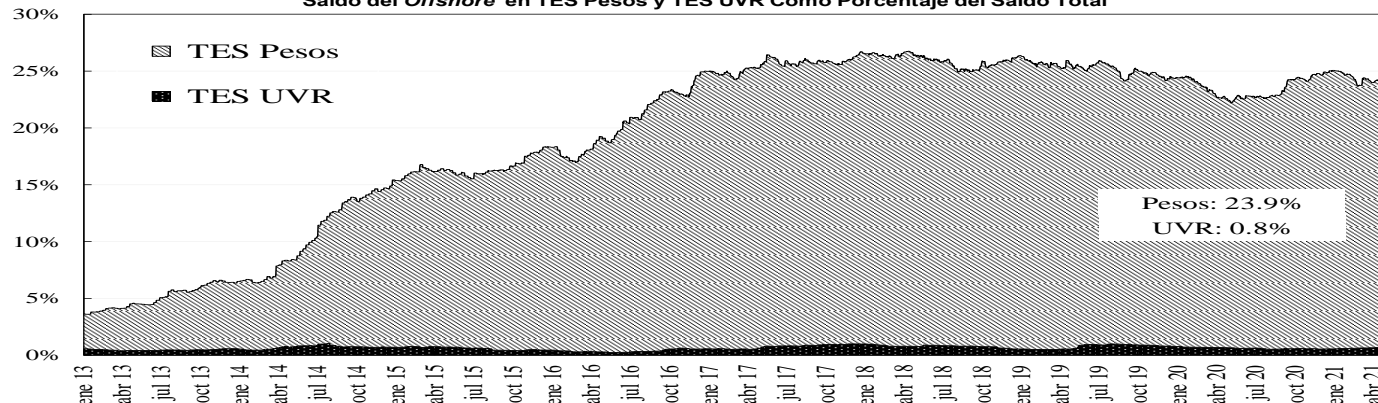

Fuente: Banco de la República

14. Mercado de renta variable³

MERCADO DE RENTA VARIABLE - BVC

	mayo 14	Variación			
		1 semana	1 mes	Año Corrido	Año Completo
COLCAP	1'289.75	0.61%	-2.36%	-10.30%	22.57%
Monto Promedio Diario Semanal	82.73 *	4.1%	43.3%	45.7%	0.9%

* Miles de millones de pesos

Fuente: Bloomberg

³ El anexo 7 detalla información del mercado de renta variable.

COLCAP Y VOLUMEN DIARIO TRANSADO EN LAS ACCIONES QUE LO COMPONEN

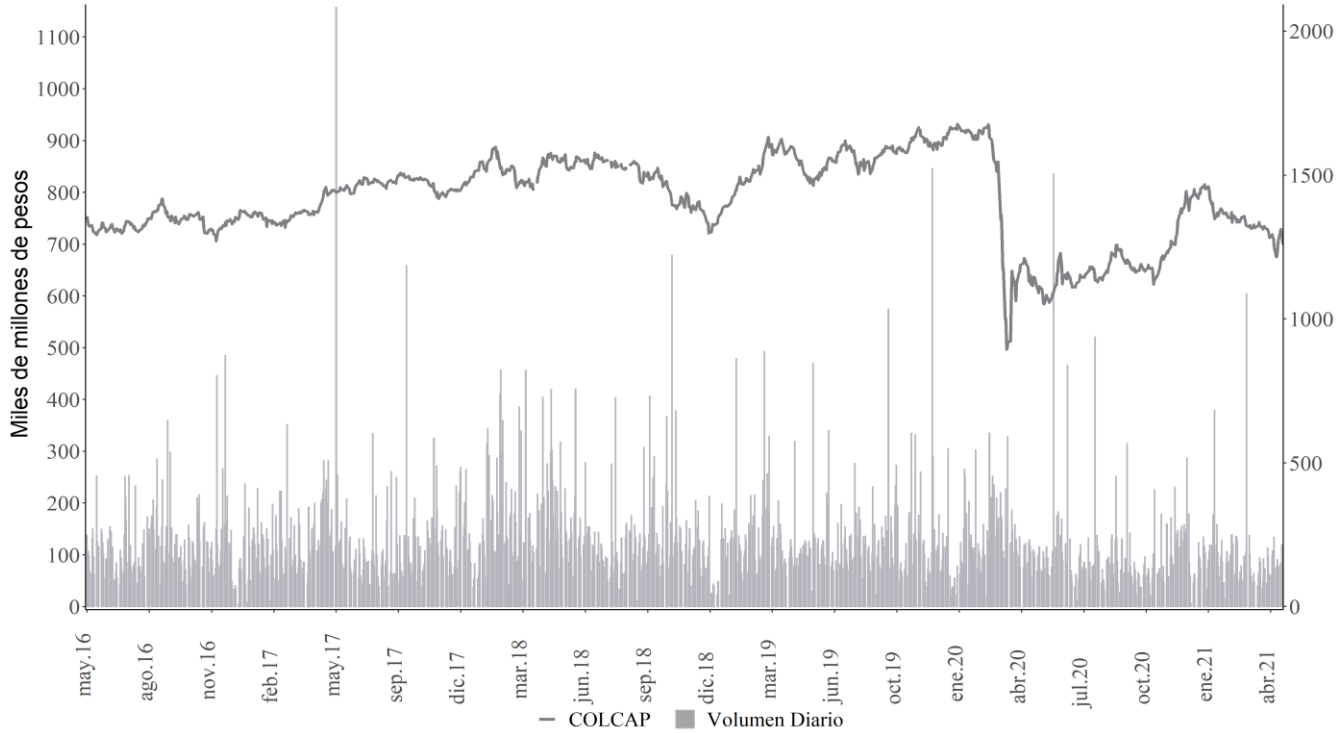

Fuente: Bloomberg

15. Resumen del mercado colombiano.

Tasa cero cupón de TES en pesos

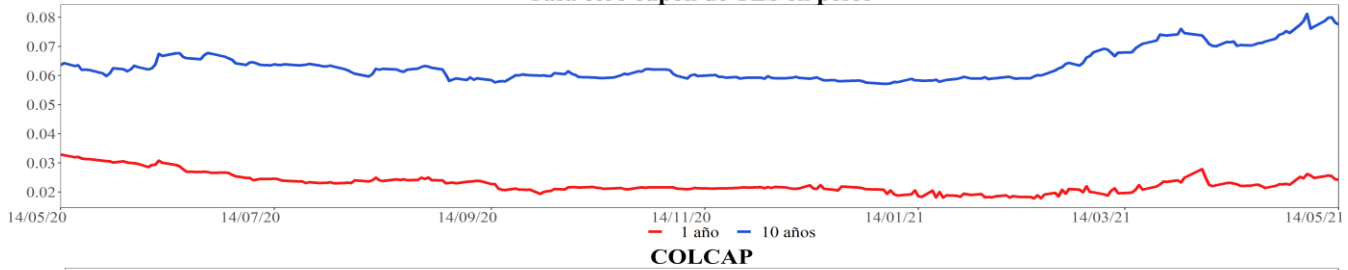

COLCAP

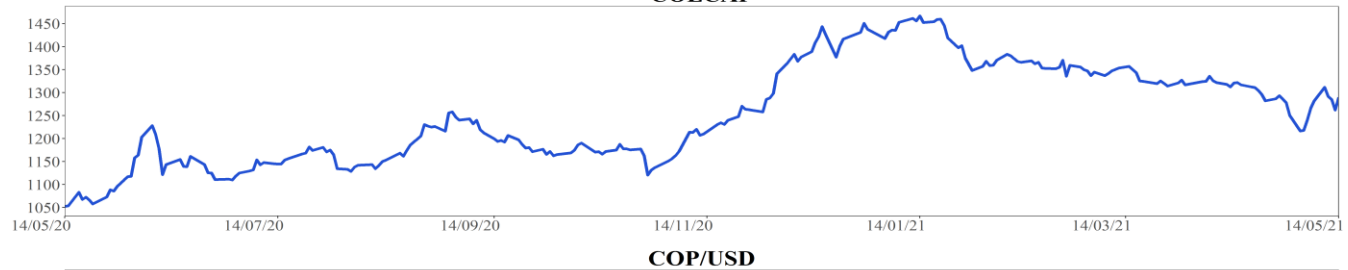

COP/USD

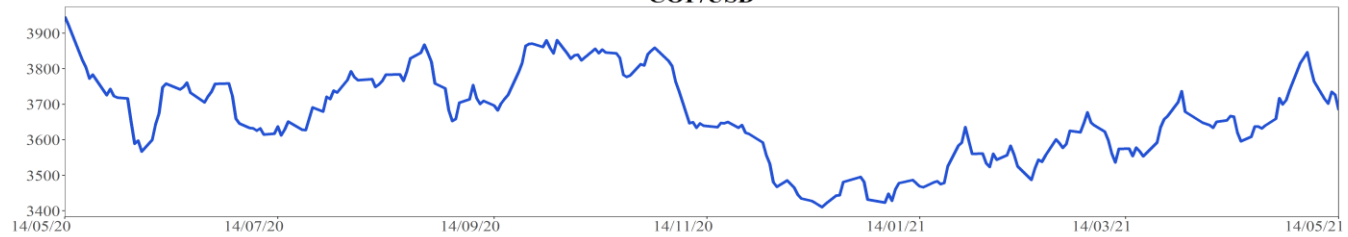

Fuente: Bloomberg

16. Calendario económico

a. Semana anterior

Lunes	Martes	Miércoles	Jueves	Viernes
10 Mayo	11 Mayo	12 Mayo	13 Mayo	14 Mayo
China <i>IPC YoY</i> Esp: 1% Ant: 0,4% Obs: 0,9%	Brasil <i>IBGE IPCA inflación MoM</i> Esp: 0,29% Ant: 0,93% Obs: 0,31%	Reino Unido <i>PIB QoQ</i> Esp: -1,6% Ant: 1,3% Obs: -1,5%	Estados Unidos <i>Peticiones iniciales de desempleo</i> Esp: 490k Ant: 498k Obs: 473k	Estados Unidos <i>Percepción de la U. de Michigan</i> Esp: 90 Ant: 88,3 Obs: 82,8
China <i>IPP YoY</i> Esp: 6,5% Ant: 4,4% Obs: 6,8%	Brasil <i>IBGE inflación IPCA YoY</i> Esp: 6,74% Ant: 6,1% Obs: 6,76%	Reino Unido <i>PIB YoY</i> Esp: -6,1% Ant: -7,3% Obs: -6,1%	México <i>Tipo int a un día</i> Esp: 4% Ant: 4% Obs: 4%	Estados Unidos <i>Ventas al por menor anticipadas MoM</i> Esp: 1% Ant: 9,8% Obs: 0%
Brasil <i>IPC FGV IPC-S</i> Esp: 0,34% Ant: 0,23% Obs: 0,33%	México <i>Reservas internacionales semanal</i> Esp: -- Ant: \$195268m Obs: \$195129m	Estados Unidos <i>IPC (MoM)</i> Esp: 0,2% Ant: 0,6% Obs: 0,8%	Chile <i>Objetivo de tipo a un día</i> Esp: 0,5% Ant: 0,5% Obs: 0,5%	Estados Unidos <i>Producción industrial MoM</i> Esp: 0,9% Ant: 1,4% Obs: 0,7%
Brasil <i>Balanza comercial semanal</i> Esp: -- Ant: \$1767m Obs: \$2162m	México <i>Inversión fija bruta</i> Esp: -4,3% Ant: -10,6% Obs: -4,5%	Japón <i>BoP Balanza por cuenta corriente</i> Esp: ¥2764.7b Ant: ¥2916.9b Obs: ¥2650.1b	Estados Unidos <i>Demanda final PPI MoM</i> Esp: 0,3% Ant: 1% Obs: 0,6%	India <i>Exportaciones YoY</i> Esp: -- Ant: 60,3% Obs: 195,7%
Japón <i>Gastos domésticos YoY</i> Esp: 1,5% Ant: -6,6% Obs: 6,2%	Eurozona <i>Expectativas de encuesta ZEW</i> Esp: -- Ant: 66,3 Obs: 84	Estados Unidos <i>Solicitudes de hipoteca MBA</i> Esp: -- Ant: -0,9% Obs: 2,1%	Perú <i>Tipo referencial</i> Esp: 0,25% Ant: 0,25% Obs: 0,25%	Colombia <i>Balanza comercial</i> Esp: -\$1250.0m Ant: -\$714.6m Obs: -\$1298.1m
Reino Unido <i>BRC Ventas similares YoY</i> Esp: -- Ant: 20,3% Obs: 39,6%	Estados Unidos <i>NFIB Optimismo de empresas pequeñas</i> Esp: 100,8 Ant: 98,2 Obs: 99,8	Reino Unido <i>Producción industrial MoM</i> Esp: 1% Ant: 1% Obs: 1,8%	Colombia <i>Ventas al por menor YoY</i> Esp: 14,6% Ant: 1,2% Obs: 20,1%	Estados Unidos <i>Índice de precios de importación MoM</i> Esp: 0,6% Ant: 1,2% Obs: 0,7%
Eurozona <i>Confianza del inversor Sentix</i> Esp: 15 Ant: 13,1 Obs: 21	Colombia <i>Índice confianza consumidor</i> Esp: -20,6 Ant: -11,4 Obs: -34,2	India <i>Producción industrial YoY</i> Esp: 20% Ant: -3,6% Obs: 22,4%	Japón <i>Reserva de dinero M2 YoY</i> Esp: 9,4% Ant: 9,5% Obs: 9,2%	Colombia <i>PIB QoQ</i> Esp: 0,9% Ant: 6% Obs: 2,9%
México <i>Salarios nominales</i> Esp: -- Ant: 5,5% Obs: 5,5%	México <i>ANTAD Ventas en mismas tiendas YoY</i> Esp: -- Ant: 6,5% Obs: 46,8%	Reino Unido <i>Producción manufacturera MoM</i> Esp: 1% Ant: 1,3% Obs: 2,1%	Japón <i>Reserva de dinero M3 YoY</i> Esp: 7,9% Ant: 8% Obs: 7,8%	Estados Unidos <i>Ventas al por menor sin autos MoM</i> Esp: 0,6% Ant: 8,4% Obs: -0,8%

Fuente: Bloomberg

b. Semana actual

Lunes	Martes	Miércoles	Jueves	Viernes
17 Mayo	18 Mayo	19 Mayo	20 Mayo	21 Mayo
Japón <i>PIB SA QoQ</i> Esp: -1,1% Ant: 2,8% Obs: --	Reino Unido <i>Cambio en desempleados</i> Esp: -- Ant: 10.1k Obs: --	Japón <i>Producción industrial MoM</i> Esp: -- Ant: 2,2% Obs: --	Estados Unidos <i>Peticiones iniciales de desempleo</i> Esp: 455k Ant: 473k Obs: --	Reino Unido <i>Markit, fabricación PMI del RU SA</i> Esp: 60,7 Ant: 60,9 Obs: --
Japón <i>PIB anualizado SA QoQ</i> Esp: -4,5% Ant: 11,7% Obs: --	Eurozona <i>PIB SA QoQ</i> Esp: -0,6% Ant: -0,6% Obs: --	Reino Unido <i>IPC YoY</i> Esp: 1,5% Ant: 0,7% Obs: --	Japón <i>Fab PMI Japón de Jibun Bank</i> Esp: -- Ant: 53,6 Obs: --	Estados Unidos <i>Markit EEUU fabricación PMI</i> Esp: 60,2 Ant: 60,5 Obs: --
Japón <i>Deflactor del PIB (YoY)</i> Esp: -0,1% Ant: 0,3% Obs: --	Japón <i>Índice industrial terciario MoM</i> Esp: 0,9% Ant: 0,3% Obs: --	Eurozona <i>IPC YoY</i> Esp: 1,6% Ant: 1,3% Obs: --	Japón <i>IPC (YoY)</i> Esp: -0,5% Ant: -0,2% Obs: --	Eurozona <i>Markit Eurozona fabricación PMI</i> Esp: 62,6 Ant: 62,9 Obs: --
Estados Unidos <i>Encuesta manufacturera NY</i> Esp: 24 Ant: 26,3 Obs: --	Reino Unido <i>Tasa de desempleo ILO 3 meses</i> Esp: 4,9% Ant: 4,9% Obs: --	Reino Unido <i>IPC (MoM)</i> Esp: 0,6% Ant: 0,3% Obs: --	Estados Unidos <i>Índice líder</i> Esp: 1,3% Ant: 1,3% Obs: --	Estados Unidos <i>Ventas viviendas de segunda</i> Esp: 6.08m Ant: 6.01m Obs: --
India <i>Precios al por mayor YoY</i> Esp: 9,2% Ant: 7,39% Obs: --	Eurozona <i>PIB SA YoY</i> Esp: -1,8% Ant: -1,8% Obs: --	Japón <i>Órdenes de máquinas centrales MoM</i> Esp: 5% Ant: -8,5% Obs: --	Estados Unidos <i>Panorama de negocios por la Fed de Philadelphia</i> Esp: 41,5 Ant: 50,2 Obs: --	México <i>Ventas al por menor YoY</i> Esp: -0,1% Ant: -6,3% Obs: --
Estados Unidos <i>Flujos netos TIC a largo plazo</i> Esp: -- Ant: \$4.2b Obs: --	Estados Unidos <i>Construcciones iniciales</i> Esp: 1705k Ant: 1739k Obs: --	Estados Unidos <i>Solicitudes de hipoteca MBA</i> Esp: -- Ant: 2,1% Obs: --	Japón <i>IPC nac ex alimentos frescos YoY</i> Esp: -0,2% Ant: -0,1% Obs: --	Reino Unido <i>Ventas al por menor inc carb autos MoM</i> Esp: 4,5% Ant: 5,4% Obs: --
Perú <i>Actividad económica YoY</i> Esp: 19% Ant: -4,2% Obs: --	Reino Unido <i>Desempleo registrado</i> Esp: -- Ant: 7,3% Obs: --	Reino Unido <i>IPC subyacente YoY</i> Esp: 1,3% Ant: 1,1% Obs: --	Japón <i>Composite PMI Japón de Jibun Bank</i> Esp: -- Ant: 51 Obs: --	Reino Unido <i>Ventas al por menor sin carb autos MoM</i> Esp: 4,4% Ant: 4,9% Obs: --
Brasil <i>IPC FGV IPC-S</i> Esp: 0,46% Ant: 0,33% Obs: --	Chile <i>PIB YoY</i> Esp: 0,5% Ant: 0% Obs: --	Eurozona <i>IPC (MoM)</i> Esp: 0,6% Ant: 0,6% Obs: --	Japón <i>Servicios PMI Japón de Jibun Bank</i> Esp: -- Ant: 49,5 Obs: --	Reino Unido <i>Ventas al por menor inc carb autos YoY</i> Esp: 36,8% Ant: 7,2% Obs: --

Fuente: Bloomberg

ANEXO 1: OPERACIONES DE MERCADO ABIERTO

Cuadro 1¹

Saldos Contables de OMAS del Banco de la República			
Cifras en miles de millones de pesos			
	26-feb-21	31-mar-21	Diferencia Mes Anterior
I. Operaciones Definitivas 1/	24,973.5	17,169.7	7,803.8
A. Tes clase A	0.0	0.0	0.0
B. Tes clase B	20,730.5	13,342.8	7,387.7
C. TES ley 546	0.0	0.0	0.0
D. Títulos Fogafin	0.0	0.0	0.0
Títulos Hipotecarios Clase A	0.0	0.0	0.0
Títulos Hipotecarios Clase B	0.0	0.0	0.0
Títulos Hipotecarios Clase C	0.0	0.0	0.0
Títulos Capitalización Banca Pública	0.0	0.0	0.0
E. Títulos Deuda Privada	4,243.0	3,826.9	416.1
II. Operaciones Transitorias	2,656	-4,821	7,476.7
E. Expansión transitoria	4,706	4,376	330.1
Repos a 1 día	2,276.0	1,969.0	307.0
Repos a 7 día	53.5	198.7	-145.2
Repos a 14 días	0.0	0.0	0.0
Repos a 30 días	217	948.8	-731.8
Repos a 60 días	0.0	0.0	0.0
Repos a 90 días	850	670.0	180.0
Repos a 180 días	133.1	113.0	20.1
Repos a 270 días	976.0	276.0	700.0
Repos a 360 días	200.0	200.0	0.0
F. Contracción transitoria	2,049.5	9,196.2	-7,146.6
Repo reversa	0.0	0.0	0.0
Depósitos Remunerados	2,050	9,196	-7,146.6
Total (I + II)	27,630	12,349	15,280.6

Fuente: Banco de la República

1/. Corresponde al valor presente de los saldos de los títulos en el portafolio del BR valorados a tasas de mercado.

Cuadro 2²

Total saldo de operaciones de mercado abierto por plazos al vencimiento al 14-may-2021
Montos en miles de millones

	PLAZO									TOTAL	VARIACION	
	4	7	14	30	60	90	180	270	361		SEMANAL	AÑO CORRIDO
DEPÓSITOS CONTRACCION	38.47	1,765.00	705.00	1,150.00	0.00	0.00	0.00	0.00	0.00	3,658.474	185.46	3,603.49
SUBASTA	0.00	1,765.00	705.00	1,150.00	0.00	0.00	0.00	0.00	0.00	3,620.00	186.00	3,620.00
VENTANILLA	38.47	0.00	0.00	0.00	0.00	0.00	0.00	0.00	0.00	38.47	-0.54	-16.50
										0.00	0.00	0.00
REPOS EXPANSION (REPO B.R.)	9,131.74	51.50	0.00	694.70	0.00	1,270.00	174.00	270.00	210.00	11,801.936	1,224.436	3,201.936
SUBASTA	9,131.74	51.50	0.00	694.70	0.00	1,270.00	174.00	270.00	210.00	11,801.94	1,229.44	3,201.94
VENTANILLA	0.00	0.00	0.00	0.00	0.00	0.00	0.00	0.00	0.00	0.00	-5.00	0.00
OVERNIGHT	0.00	0.00	0.00	0.00	0.00	0.00	0.00	0.00	0.00	0.00	0.00	0.00
										0.00	0.00	0.00
APOYO TRANSITORIO	0.00	0.00	0.00	0.00	0.00	0.00	0.00	0.00	0.00	0.00	0.00	0.00
SUBASTA	0.00	0.00	0.00	0.00	0.00	0.00	0.00	0.00	0.00	0.00	0.00	0.00
VENTANILLA	0.00	0.00	0.00	0.00	0.00	0.00	0.00	0.00	0.00	0.00	0.00	0.00
										0.00	0.00	0.00

Fuente: DFV

El saldo refleja las operaciones adjudicadas

No se incluyen operaciones de subastas de FRECH

¹ Datos disponibles hasta el 31 de Marzo de 2021

² Incluye operaciones de repos con colateral título de deuda privada y repos con colateral pagarés. El saldo refleja las operaciones adjudicadas vigentes.

Cuadro 3³

Banco de la República Sección Mesa de Dinero MILES DE MILLONES DE \$							
COMPOSICION DEL SALDO DE LAS OPERACIONES DE MERCADO ABIERTO							
FECHA	OPERACIONES DE CONTRACCIÓN			OPERACIONES DE EXPANSIÓN			
	SUBASTA	VENTANILLA	SALDO	REPOS ENTIDADES FINANCIERAS			
				SUBASTA	VENTANILLA	OVERNIGHT	SALDO
03/04/2020	5420.20	5893.24	11313.44	11466.15	10.00	0.00	11476.15
08/04/2020	9347.90	1544.87	10892.77	12010.23	0.00	190.00	12200.23
17/04/2020	6141.50	1375.51	7517.01	8987.30	0.00	0.00	8987.30
24/04/2020	5916.50	2317.70	8234.20	7748.60	0.00	0.00	7748.60
30/04/2020	5061.00	66.17	5127.17	12059.05	1.70	0.00	12060.75
08/05/2020	1886.00	820.11	2706.11	7299.00	0.00	48.50	7347.50
15/05/2020	7074.70	770.22	7844.92	7721.00	0.00	0.00	7721.00
22/05/2020	7012.20	149.56	7161.76	5359.25	50.00	0.00	5409.25
29/05/2020	2303.50	36.53	2340.03	9887.45	0.00	0.00	9887.45
05/06/2020	1906.00	133.21	2039.21	8623.94	0.00	0.00	8623.94
12/06/2020	1760.10	406.82	2166.92	8258.25	0.00	0.00	8258.25
19/06/2020	1742.00	871.52	2613.52	7448.14	0.00	230.00	7678.14
26/06/2020	1805.00	576.30	2381.30	8816.91	0.00	7.00	8823.91
03/07/2020	2102.10	760.83	2862.93	8187.27	0.00	0.00	8187.27
10/07/2020	1532.00	606.10	2138.10	10268.28	0.00	0.00	10268.28
17/07/2020	1872.20	1185.67	3057.87	8732.33	300.00	80.00	9112.33
24/07/2020	1908.20	603.41	2511.61	9076.00	0.00	7.50	9083.50
31/07/2020	2992.20	206.12	3198.32	7268.80	100.00	4.50	7373.30
06/08/2020	4646.20	104.25	4750.45	7178.02	0.00	0.00	7178.02
14/08/2020	2356.50	62.26	2418.76	7141.60	50.00	0.00	7191.60
21/08/2020	1721.50	127.62	1849.12	6069.55	0.00	0.00	6069.55
28/08/2020	2970.70	78.21	3048.91	6332.25	0.00	0.00	6332.25
04/09/2020	1380.70	267.51	1648.21	5440.50	0.00	0.00	5440.50
11/09/2020	4831.50	630.45	5461.95	5195.60	0.00	0.00	5195.60
18/09/2020	1781.00	676.24	2457.24	7003.60	0.00	0.00	7003.60
25/09/2020	1721.00	221.06	1942.06	5461.71	0.00	0.00	5461.71
02/10/2020	1455.00	285.20	1740.20	6060.15	150.00	0.00	6210.15
09/10/2020	1068.00	154.61	1222.61	5888.20	0.00	0.00	5888.20
16/10/2020	736.90	392.06	1128.96	6265.60	10.00	0.00	6275.60
23/10/2020	1814.89	509.92	2324.81	5120.60	0.00	1.50	5122.10
30/10/2020	2128.00	56.31	2184.31	7335.60	20.00	0.00	7355.60
06/11/2020	2632.00	277.17	2909.17	5970.09	120.00	200.00	6290.09
13/11/2020	1412.00	303.35	1715.35	7207.15	0.00	0.00	7207.15
20/11/2020	909.20	32.85	942.05	6353.60	0.00	0.00	6353.60
27/11/2020	926.00	60.28	986.28	6076.70	0.00	0.00	6076.70
04/12/2020	1032.20	161.74	1193.94	7828.35	0.00	0.00	7828.35
11/12/2020	1294.30	263.92	1558.22	5481.50	0.00	0.00	5481.50
18/12/2020	1387.20	480.22	1867.42	5627.22	0.00	100.00	5727.22
24/12/2020	1757.20	384.43	2141.63	5119.40	0.00	0.00	5119.40
30/12/2020	2536.40	327.82	2864.22	4659.20	0.00	0.00	4659.20
08/01/2021	8166.40	221.80	8388.20	4228.43	0.00	0.00	4228.43
15/01/2021	5507.90	518.13	6026.03	5636.30	0.00	0.00	5636.30
22/01/2021	4674.90	133.80	4808.70	5232.10	0.00	0.00	5232.10
29/01/2021	3232.80	221.49	3454.29	7348.90	0.00	0.00	7348.90
05/02/2021	2298.50	119.63	2418.13	8803.00	0.00	0.00	8803.00
12/02/2021	2066.00	17.35	2083.35	7218.11	0.00	0.00	7218.11
19/02/2021	2103.00	724.44	2827.44	4493.72	80.00	1.00	4574.72
26/02/2021	1928.00	121.53	2049.53	4705.60	0.00	0.00	4705.60
05/03/2021	4106.66	30.23	4136.89	4515.54	0.00	4.10	4519.64
12/03/2021	12661.50	838.68	13500.18	2779.10	0.00	50.00	2829.10
19/03/2021	9397.50	15.16	9412.66	3499.10	0.00	0.00	3499.10
26/03/2021	6951.00	25.38	6976.38	4100.70	0.00	0.00	4100.70
31/03/2021	9181.00	15.18	9196.18	4388.50	0.00	0.00	4388.50
09/04/2021	5355.00	110.97	5465.97	3447.30	30.00	0.00	3477.30
16/04/2021	5794.40	40.42	5834.82	4459.70	200.00	0.00	4659.70
23/04/2021	3713.00	95.87	3808.87	6513.89	0.00	0.00	6513.89
30/04/2021	4619.00	45.13	4664.13	7542.65	0.00	0.00	7542.65
07/05/2021	3434.00	39.01	3473.01	10572.50	5.00	0.00	10577.50
14/05/2021	3620.00	38.47	3658.47	11801.94	0.00	0.00	11801.936

Montos en miles de millones

³ Incluye operaciones de repos con colateral título de deuda privada y repos con colateral pagarés. El saldo refleja las operaciones adjudicadas vigentes.

Cuadro 4⁴ RESUMEN DE REPOS APROBADOS

1. Expansión Transitoria (millones de pesos \$)											
Tipo	Plazo	DIA	CUPO	PRESENTADAS			APROBADAS		EXCESO DEMANDA	VARIACION SEMANAL	
				MONTO	TASA MINIMA	MAXIMA	MONTO	TASA *		ABSOLUTA	(%)
Subasta	1 Día	lunes, 10 de may 2021	8,800,000	2,988,000	1.75%	2.75%	2,988,000	1.75%	0	-5,012,000	-62.65%
		martes, 11 de may 2021	8,800,000	4,110,000	1.75%	2.75%	4,110,000	1.75%	0	-3,514,756	-46.10%
		miércoles, 12 de may 2021	11,000,000	7,424,713	1.75%	2.75%	7,424,713	1.75%	0	-1,313,114	-15.03%
		jueves, 13 de may 2021	11,000,000	7,902,625	1.75%	2.75%	7,902,625	1.75%	0	900,625	12.86%
		viernes, 14 de may 2021	11,000,000	9,131,736	1.75%	2.75%	9,131,736	1.75%	0	1,154,736	14.48%
		TOTAL	50,600,000	31,557,074			31,557,074	1.75%	0	-7,784,508.40	-19.79
Ventanilla	1 Día	lunes, 10 de may 2021	0	0	0.00%	0.00%	0	0.00%	0	-9,000	-100.00%
		martes, 11 de may 2021	0	33,000	2.75%	2.75%	33,000	2.75%	0	27,000	450.00%
		miércoles, 12 de may 2021	0	0	0.00%	0.00%	0	0.00%	0	-13,500	-100.00%
		jueves, 13 de may 2021	0	20,000	2.75%	2.75%	20,000	2.75%	0	20,000	0.00%
		viernes, 14 de may 2021	0	0	0.00%	0.00%	0	0.00%	0	0	0.00%
		TOTAL	0	53,000			53,000	2.75%	0	24,500.00	85.96
Overnight Falta de Compensación	1 Día	lunes, 10 de may 2021	0	0	0.00%	0.00%	0	0.00%	0	0	0.00%
		martes, 11 de may 2021	0	0	0.00%	0.00%	0	0.00%	0	0	0.00%
		miércoles, 12 de may 2021	0	0	0.00%	0.00%	0	0.00%	0	0	0.00%
		jueves, 13 de may 2021	0	0	0.00%	0.00%	0	0.00%	0	0	0.00%
		viernes, 14 de may 2021	0	0	0.00%	0.00%	0	0.00%	0	0	0.00%
		TOTAL	0	0			0	0.00%	0	0.00	0.00
Overnight por 1 Día Intradía	1 Día	lunes, 10 de may 2021	0	0	0.00%	0.00%	0	0.00%	0	0	0.00%
		martes, 11 de may 2021	0	0	0.00%	0.00%	0	0.00%	0	0	0.00%
		miércoles, 12 de may 2021	0	0	0.00%	0.00%	0	0.00%	0	-1,500	-100.00%
		jueves, 13 de may 2021	0	0	0.00%	0.00%	0	0.00%	0	0	0.00%
		viernes, 14 de may 2021	0	0	0.00%	0.00%	0	0.00%	0	-5,000	-100.00%
		TOTAL	0	0			0	0.00%	0	-6,500.00	-100.00
Subasta	7 Días	lunes, 10 de may 2021	1,000,000	0	0.00%	0.00%	0	0.00%	0	0	0.00%
		martes, 11 de may 2021	1,000,000	0	0.00%	0.00%	0	0.00%	0	0	0.00%
		miércoles, 12 de may 2021	948,000	0	0.00%	0.00%	0	0.00%	0	-10,000	-100.00%
		jueves, 13 de may 2021	1,000,000	51,500	0.00%	0.00%	51,500	0.00%	0	7,700	17.58%
		viernes, 14 de may 2021	899,000	0	0.00%	0.00%	0	0.00%	0	0	0.00%
		TOTAL	4,847,000	51,500			51,500	0.00%	0	-2,300.00	-4.28
Subasta	14 Días	lunes, 10 de may 2021	0	0	0.00%	0.00%	0	0.00%	0	0	0.00%
		martes, 11 de may 2021	0	0	0.00%	0.00%	0	0.00%	0	0	0.00%
		miércoles, 12 de may 2021	0	0	0.00%	0.00%	0	0.00%	0	0	0.00%
		jueves, 13 de may 2021	0	0	0.00%	0.00%	0	0.00%	0	0	0.00%
		viernes, 14 de may 2021	0	0	0.00%	0.00%	0	0.00%	0	0	0.00%
		TOTAL	0	0			0	0.00%	0	0.00	0.00
Subasta	30 Días	lunes, 10 de may 2021	1,000,000	0	0.00%	0.00%	0	0.00%	0	0	0.00%
		martes, 11 de may 2021	1,000,000	0	0.00%	0.00%	0	0.00%	0	0	0.00%
		miércoles, 12 de may 2021	1,000,000	52,000	0.00%	0.00%	52,000	0.00%	0	-3,000	-5.45%
		jueves, 13 de may 2021	0	0	0.00%	0.00%	0	0.00%	0	-102,000	-100.00%
		viernes, 14 de may 2021	1,000,000	101,000	0.00%	0.00%	101,000	0.00%	0	-19,000	-15.83%
		TOTAL	4,000,000	153,000			153,000	0.00%	0	-138,700.00	-47.55
Subasta	60 Días	lunes, 10 de may 2021	0	0	0.00%	0.00%	0	0.00%	0	0	0.00%
		martes, 11 de may 2021	0	0	0.00%	0.00%	0	0.00%	0	0	0.00%
		miércoles, 12 de may 2021	0	0	0.00%	0.00%	0	0.00%	0	0	0.00%
		jueves, 13 de may 2021	0	0	0.00%	0.00%	0	0.00%	0	0	0.00%
		viernes, 14 de may 2021	0	0	0.00%	0.00%	0	0.00%	0	0	0.00%
		TOTAL	0	0			0	0.00%	0	0.00	0.00
Subasta	90 Días	lunes, 10 de may 2021	8,800,000	0	0.00%	0.00%	0	0.00%	0	0	0.00%
		martes, 11 de may 2021	8,800,000	0	0.00%	0.00%	0	0.00%	0	0	0.00%
		miércoles, 12 de may 2021	11,000,000	0	0.00%	0.00%	0	0.00%	0	-400,000	-100.00%
		jueves, 13 de may 2021	11,000,000	0	0.00%	0.00%	0	0.00%	0	0	0.00%
		viernes, 14 de may 2021	11,000,000	0	0.00%	0.00%	0	0.00%	0	0	0.00%
		TOTAL	50,600,000	0	0.0	0.0	0	0.00%	0	-400,000.00	-80.00
Subasta	180 Días	jueves, 13 de may 2021	1,000,000	49,000	0.00%	0.00%	49,000	0.00%	0	49,000	0.00%
		TOTAL	1,000,000	49,000			49,000	0.00%	0	49,000.00	0.00
Subasta	270 Días	viernes, 14 de may 2021	0	0	0.00%	0.00%	0	0.00%	0	-100,000	-100.00%
		TOTAL	0	0	0.0	0.0	0	0.00%	0	0.00	0.00
Subasta	365 Días	jueves, 13 de may 2021	0	0	0.00%	0.00%	0	0.00%	0	-10,000	-100.00%
		TOTAL	0	0	0.0	0.0	0	0.00%	0	0.00	0.00
TOTAL				31,863,573.80			31,863,573.80				

2. Contracción Transitoria (millones de pesos \$)											
Tipo	Plazo	DIA	CUPO	PRESENTADAS			APROBADAS		EXCESO DEMANDA	VARIACION SEMANAL	
				MONTO	TASA MINIMA	MAXIMA	MONTO	TASA A CORTE *		ABSOLUTA	(%)
Ventanilla	1 Día	lunes, 10 de may 2021	0	227,030	0.75%	0.75%	227,030	0.75%	0	181,955	403.67%
		martes, 11 de may 2021	0	154,621	0.75%	0.75%	154,621	0.75%	0	107,782	230.11%
		miércoles, 12 de may 2021	0	106,376	0.75%	0.75%	106,376	0.75%	0	22,039	26.13%
		jueves, 13 de may 2021	0	52,404	0.75%	0.75%	52,404	0.75%	0	-50,885	-49.26%
		viernes, 14 de may 2021	0	38,474	0.75%	0.75%	38,474	0.75%	0	-540	-1.38%
		TOTAL	0	578,906			578,906	0.75%	0	260,351.90	81.73
Subasta	7 Días	lunes, 10 de may 2021	1,130,000	1,304,000	-0.04%	-0.04%	1,130,000	-0.04%	174,000	588,000	108.49%
		martes, 11 de may 2021	1,050,000	492,000	-0.04%	-0.04%	492,000	-0.04%	0	0	0.00%
		miércoles, 12 de may 2021	1,300,000	40,000	-0.04%	-0.04%	40,000	-0.04%	0	5,000	14.29%
		jueves, 13 de may 2021	1,300,000	50,000	-0.04%	-0.04%	50,000	-0.04%	0	-57,000	-53.27%
		viernes, 14 de may 2021	1,165,000	53,000	-0.04%	-0.04%	53,000	-0.04%	0	0	0.00%
		TOTAL	5,945,000	1,939,000			1,765,000	-0.04%	174,000	580,999.60	49.07
Subasta	14 Días	lunes, 10 de may 2021	1,300,000	170,000	-0.03%	-0.03%	170,000	-0.03%	0	100,000	142.86%
		martes, 11 de may 2021	1,300,000	250,000	-0.03%	-0.03%	250,000	-0.03%	0	250,000	0.00%
		miércoles, 12 de may 2021	1,300,000	0	0.00%	0.00%	0	0.00%	0	-100,000	-100.00%
		jueves, 13 de may 2021	1,300,000	0	0.00%	0.00%	0	0.00%	0	-40,000	-100.00%
		viernes, 14 de may 2021	1,210,000	45,000	-0.03%	-0.03%	45,000	-0.03%	0	15,000	50.00%
		TOTAL	6,410,000	465,000			465,000	-0.04%	0	225,000.00	93.75
Subasta	30 Días	lunes, 10 de may 2021	1,300,000	0	0.00%	0.00%	0	0.00%	0	-170,000	-100.00%
		martes, 11 de may 2021	1,300,000	0	0.00%	0.00%	0	0.00%	0	0	0.00%
		miércoles, 12 de may 2021	1,300,000	0	0.00%	0.00%	0	0.00%	0	0	0.00%
		jueves, 13 de may 2021	1,300,000	0	0.00%	0.00%	0	0.00%	0	-50,000	-100.00%
		viernes, 14 de may 2021	1,300,000	90,000	-0.02%	-0.02%	90,000	-0.02%	0	90,000	0.00%
		TOTAL	6,500,000	90,000			90,000	-0.02%	0	-130,000.00	-59.09
Subasta	60 Días	lunes, 10 de may 2021	0	0	0.00%	0.00%	0	0.00%	0	0	0.00%
		martes, 11 de may 2021	0	0	0.00%	0.00%	0	0.00%	0	0	0.00%
		miércoles, 12 de may 2021	0	0	0.00%	0.00%	0	0.00%	0	0	0.00%
		jueves, 13 de may 2021	0	0	0.00%	0.00%	0	0.00%	0	0	0.00%
		viernes, 14 de may 2021	0	0	0.00%	0.00%	0	0.00%	0	0	0.00%
		TOTAL	0	0			0	0.00%	0	0.00	0.00
Subasta	90 Días	jueves, 13 de may 2021	0	0	0.00%	0.00%	0	0.00%	0	0	0.00%
		TOTAL	0	0	0.00%	0.00%	0	0.00%	0	0.00	0.00
TOTAL				3,072,906.00			2,898,905.60				

* Tasa Efectiva anual
Fuente: DFV, DOAM

⁴ Incluye operaciones de repos con colateral titulo de deuda privada y repos con colateral pagarés

ANEXO 2: AGREGADOS MONETARIOS

CUADRO 5
M3 PÚBLICO* Y PRIVADO**
(Miles de millones de pesos)

	marzo			junio			septiembre			diciembre			enero		
	2019	2020	Var. %	2019	2020	Var. %	2019	2020	Var. %	2019	2020	Var. %	2020	2021	Var. %
M3 Privado **	438,387	512,649	16.9	447,501	537,376	20.1	458,275	532,709	16.2	490,344	558,519	13.9	481,177	547,063	13.7
Efectivo	59,639	71,951	20.6	62,108	81,634	31.4	63,559	83,914	32.0	75,252	94,627	25.7	70,057	91,322	30.4
DEPÓSITOS	378,748	440,698	16.4	385,393	455,742	18.3	394,716	448,795	13.7	415,092	463,893	11.8	411,120	455,741	10.9
Ctas. Ctes.	38,116	55,477	45.5	38,039	52,373	37.7	39,156	50,224	28.3	44,798	56,207	25.5	40,321	53,011	31.5
CDT	163,520	164,702	0.7	165,875	165,855	0.0	168,728	162,908	-3.4	164,733	155,706	-5.5	170,295	154,300	-9.4
Ahorro	145,883	186,124	27.6	148,104	203,124	37.1	151,892	200,437	32.0	170,756	216,523	26.8	166,488	212,424	27.6
Otros	31,229	34,395	10.1	33,374	34,390	3.0	34,941	35,226	0.8	34,805	35,456	1.9	34,017	36,005	5.8
M3 Público*	64,939	58,892	-9.3	65,313	60,297	-7.7	64,761	62,063	-4.2	54,476	59,282	8.8	55,271	59,457	7.6
Ctas. Ctes.	11,080	9,503	-14.2	10,343	9,847	-4.8	10,078	9,632	-4.4	9,040	9,908	9.6	9,091	9,587	5.5
CDT	7,791	6,378	-18.1	7,909	6,328	-20.0	7,415	6,768	-8.7	6,154	5,279	-14.2	6,151	5,462	-11.2
Ahorro	36,098	32,910	-8.8	36,852	33,689	-8.6	36,481	35,021	-4.0	27,737	31,892	15.0	29,864	32,268	8.0
Fiduciarios	7,008	7,248	3.4	7,172	7,662	6.8	7,591	7,839	3.3	6,881	7,420	7.8	6,997	8,856	26.6
Otros	2,962	2,853	-3.7	3,037	2,771	-8.7	3,195	2,803	-12.3	4,664	4,783	2.5	3,168	3,284	3.7
M3 Total***	503,326	571,541	13.6	512,814	597,673	16.5	523,036	594,772	13.7	544,820	617,801	13.4	536,448	606,520	13.1

CARTERA PÚBLICA* Y PRIVADA**
(Miles de millones de pesos)

Cartera Bruta (moneda legal y extranjera)	454,336	503,944	10.9	463,785	507,245	9.4	475,911	501,096	5.3	482,735	500,789	3.7	482,815	499,576	3.5
Pública	18,334	21,467	17.1	18,251	20,773	13.8	19,114	20,133	5.3	20,028	20,415	1.9	19,990	20,155	0.8
Privada	436,002	482,477	10.7	445,534	486,472	9.2	456,796	480,962	5.3	462,708	480,373	3.8	462,825	479,420	3.6

* Incluye entidades públicas del orden nacional, departamental y municipal y sociedades públicas no financieras.

** Incluye hogares, empresas no financieras, sociedades financieras (depositarias y no depositarias) y no residentes

***A partir de las estadísticas con corte a jun /2020 se excluyeron los CDT y los bonos en poder del Banco de la República, y se reprocesó la serie desde mar /2020 hasta la fecha.

Fuente: Banco de la República, cálculos con información de los balances de los establecimientos de Crédito y del formato 338 de la Superintendencia Financiera.

CUADRO 6
Portafolio Financiero del Sector Real en ml
(Miles de Millones de pesos)

AÑO	MES	TOTAL SECTOR REAL								
		TOTAL			SECTOR PUBLICO			SECTOR PRIVADO ¹		
		M3*	TES	M3* + TES	M3*	TES	TOTAL	M3*	TES	TOTAL
2006	diciembre	132,740.1	64,184.7	196,924.8	23,061.2	30,872.4	53,933.6	109,678.9	33,312.3	142,991.2
2007	diciembre	156,820.1	71,221.9	228,041.9	24,129.7	31,221.9	55,351.6	132,690.4	40,000.0	172,690.4
2008	diciembre	183,455.2	82,331.7	265,787.0	29,448.4	36,925.8	66,374.2	154,006.8	45,405.9	199,412.7
2009	diciembre	197,491.3	86,560.0	284,051.3	30,180.5	36,444.8	66,625.3	167,310.7	50,115.2	217,425.9
2010	diciembre	219,828.3	101,942.8	321,771.1	33,088.8	40,159.4	73,248.2	186,739.5	61,783.5	248,523.0
2011	diciembre	259,929.7	110,967.9	370,897.6	37,698.6	42,480.6	80,179.2	222,231.1	68,487.3	290,718.4
2012	diciembre	300,208.6	113,374.9	413,583.5	43,024.8	41,748.0	84,772.8	257,183.8	71,626.9	328,810.7
2013	diciembre	341,304.2	128,429.9	469,734.1	51,428.4	45,315.1	96,743.5	289,875.8	83,114.8	372,990.6
2014	diciembre	371,418.5	146,828.4	518,246.9	52,573.7	44,626.8	97,200.5	318,844.8	102,201.5	421,046.4
2015	diciembre	414,501.0	157,017.5	571,518.4	46,294.7	45,977.4	92,272.1	368,206.3	111,040.0	479,246.3
2016	diciembre	445,146.6	184,070.6	629,217.2	49,781.5	45,519.2	95,300.7	395,365.1	138,551.4	533,916.5
2017	diciembre	477,753.3	198,563.0	676,316.3	57,124.8	42,602.0	99,726.8	420,628.5	155,961.0	576,589.5
2018	diciembre	504,616.3	237,869.8	742,486.1	60,656.4	55,111.2	115,767.6	443,959.9	182,758.6	626,718.5
2019	diciembre	544,820.5	248,922.3	793,742.8	54,476.4	48,052.9	102,529.3	490,344.1	200,869.3	691,213.5
2020	enero	536,447.5	253,541.0	789,988.5	55,270.6	50,142.9	105,413.5	481,176.9	203,398.1	684,575.0
	febrero	543,772.3	255,302.5	799,074.8	56,041.6	50,829.5	106,871.0	487,730.7	204,473.0	692,203.8
	marzo	571,540.6	248,523.2	820,063.8	58,891.7	50,895.0	109,786.7	512,648.9	197,628.2	710,277.1
	abril	586,645.4	247,062.2	833,707.7	59,433.6	49,420.8	108,854.4	527,211.9	197,641.5	724,853.3
	mayo	589,553.0	253,998.8	843,551.8	57,057.3	51,181.3	108,238.6	532,495.7	202,817.5	735,313.1
	junio	597,673.3	255,043.6	852,716.9	60,297.1	50,458.8	110,755.9	537,376.2	204,584.8	741,961.0
	julio	597,091.3	258,049.8	855,141.1	59,261.1	51,399.4	110,660.5	537,830.2	206,650.3	744,480.6
	agosto	595,914.6	264,284.7	860,199.2	61,473.5	52,057.5	113,531.0	534,441.1	212,227.2	746,668.3
	septiembre	594,772.1	269,383.0	864,155.1	62,063.5	51,316.1	113,379.6	532,708.7	218,066.9	750,775.5
	octubre	598,686.4	269,434.8	868,121.2	63,415.4	53,341.8	116,757.2	535,271.0	216,093.0	751,364.0
	noviembre	603,762.4	274,693.0	878,455.4	64,029.2	48,963.4	112,992.6	539,733.2	225,729.6	765,462.8
	diciembre	617,801.3	272,342.1	890,143.3	59,281.9	46,954.7	106,236.6	558,519.3	225,387.4	783,906.8
2021	enero	606,520.0	277,822.1	884,342.0	59,457.0	49,185.8	108,642.8	547,063.0	228,636.2	775,699.2

Portafolio Financiero del Sector Real en ml
(% Variaciones)

AÑO	MES	TOTAL SECTOR REAL								
		TOTAL			SECTOR PUBLICO			SECTOR PRIVADO ¹		
		M3*	TES	M3* + TES	M3*	TES	TOTAL	M3*	TES	TOTAL
2007	diciembre	18.1%	11.0%	15.8%	4.6%	1.1%	2.6%	21.0%	20.1%	20.8%
2008	diciembre	17.0%	15.6%	16.6%	22.0%	18.3%	19.9%	16.1%	13.5%	15.5%
2009	diciembre	7.7%	5.1%	6.9%	2.5%	-1.3%	0.4%	8.6%	10.4%	9.0%
2010	diciembre	11.3%	17.8%	13.3%	9.6%	10.2%	9.9%	11.6%	23.3%	14.3%
2011	diciembre	18.2%	8.9%	15.3%	13.9%	5.8%	9.5%	19.0%	10.9%	17.0%
2012	diciembre	15.5%	2.2%	11.5%	14.1%	-1.7%	5.7%	15.7%	4.6%	13.1%
2013	diciembre	13.7%	13.3%	13.6%	19.5%	8.5%	14.1%	12.7%	16.0%	13.4%
2014	diciembre	8.8%	14.3%	10.3%	2.2%	-1.5%	0.5%	10.0%	23.0%	12.9%
2015	diciembre	11.6%	6.9%	10.3%	-11.9%	3.0%	-5.1%	15.5%	8.6%	13.8%
2016	diciembre	7.4%	17.2%	10.1%	7.5%	-1.0%	3.3%	7.4%	24.8%	11.4%
2017	diciembre	7.3%	7.9%	7.5%	14.8%	-6.4%	4.6%	6.4%	12.6%	8.0%
2018	diciembre	5.6%	19.8%	9.8%	6.2%	29.4%	16.1%	5.5%	17.2%	8.7%
2019	diciembre	8.0%	4.6%	6.9%	-10.2%	-12.8%	-11.4%	10.4%	9.9%	10.3%
2020	enero	9.4%	5.5%	8.1%	-3.4%	-11.0%	-7.2%	11.1%	10.5%	11.0%
	febrero	9.5%	4.1%	7.7%	-1.4%	-8.0%	-4.7%	10.9%	7.7%	9.9%
	marzo	13.6%	0.4%	9.2%	-9.3%	-4.4%	-7.1%	16.9%	1.7%	12.2%
	abril	15.9%	-1.0%	10.3%	-9.8%	-6.4%	-8.3%	19.7%	0.5%	13.8%
	mayo	16.6%	0.4%	11.2%	-12.9%	-3.4%	-8.7%	21.0%	1.4%	14.9%
	junio	16.5%	1.1%	11.4%	-7.7%	-2.8%	-5.5%	20.1%	2.1%	14.5%
	julio	15.8%	1.9%	11.2%	-8.2%	-1.4%	-5.2%	19.3%	2.7%	14.2%
	agosto	14.7%	4.1%	11.2%	-2.4%	-2.4%	-2.4%	17.0%	5.8%	13.6%
	septiembre	13.7%	7.3%	11.6%	-4.2%	1.4%	-1.7%	16.2%	8.8%	14.0%
	octubre	14.0%	6.8%	11.7%	2.6%	5.2%	3.7%	15.5%	7.2%	13.0%
	noviembre	12.0%	8.2%	10.8%	-1.3%	-5.8%	-3.3%	13.9%	11.9%	13.3%
	diciembre	13.4%	9.4%	12.1%	8.8%	-2.3%	3.6%	13.9%	12.2%	13.4%
2021	enero	13.1%	9.6%	11.9%	7.6%	-1.9%	3.1%	13.7%	12.4%	13.3%

*No incluye los TES del sector financiero

* A partir de las estadísticas con corte a ago 28 /2020 se excluyeron los CDT y los bonos en poder del Banco de la República, y se reprocesó la serie desde mar 27/2020 hasta la fecha.

Fuente: cálculos DTIE con base en DFV, Banco de la República.

ANEXO 3: CARTERA

CUADRO 1
Evolucion de la Cartera Bruta Total¹

Semana	Fecha	Cartera M/L MM\$			Cartera M/E en pesos MM\$			Cartera Total 1/ MM\$			Cartera M/E en US\$1/ (Millones)		
		2020	2021	Var. % Anual	2020	2021	Var. % Anual	2020	2021	Var. % Anual	2020	2021	Var. % Anual
1	ene-08	469,687.0	489,638.6	4.2	16,697.9	14,853.8	-11.0	486,384.9	504,492.3	3.7	5,102.3	4,270.6	-16.3
2	ene-15	470,505.2	489,009.7	3.9	16,793.9	14,853.3	-11.6	487,299.1	503,863.0	3.4	5,057.2	4,284.4	-15.3
3	ene-22	471,200.4	489,470.1	3.9	16,861.6	15,212.1	-9.8	488,062.0	504,682.2	3.4	5,009.4	4,315.2	-13.9
4	ene-29	471,289.8	490,276.6	4.0	17,192.2	15,573.0	-9.4	488,482.1	505,849.6	3.6	5,022.2	4,375.1	-12.9
5	feb-05	471,249.6	489,672.3	3.9	17,266.5	15,608.5	-9.6	488,516.1	505,280.7	3.4	5,065.9	4,405.1	-13.0
6	feb-12	474,507.9	492,033.3	3.7	17,262.1	15,522.7	-10.1	491,770.0	507,556.0	3.2	5,109.7	4,415.3	-13.6
7	feb-19	475,255.2	493,415.2	3.8	17,604.6	15,801.4	-10.2	492,859.8	509,216.6	3.3	5,180.8	4,444.3	-14.2
8	feb-26	476,602.5	493,961.8	3.6	18,255.5	16,095.9	-11.8	494,858.1	510,057.7	3.1	5,157.1	4,441.0	-13.9
9	mar-05	476,281.3	493,395.4	3.6	18,597.4	15,926.2	-14.4	494,878.7	509,321.7	2.9	5,188.2	4,375.1	-15.7
10	mar-12	478,171.1	493,855.4	3.3	21,862.4	15,689.9	-28.2	500,033.6	509,545.3	1.9	5,546.1	4,388.4	-20.9
11	mar-19	482,221.7	495,098.6	2.7	22,986.4	15,621.5	-32.0	505,208.2	510,720.1	1.1	5,634.0	4,396.3	-22.0
12	mar-26	484,796.4	496,208.2	2.4	23,780.2	16,180.2	-32.0	508,576.6	512,388.3	0.7	5,882.1	4,414.3	-25.0
13	abr-02	487,099.5	496,049.1	1.8	23,759.8	16,358.3	-31.2	510,859.3	512,407.4	0.3	5,927.0	4,446.9	-25.0
14	abr-09	488,592.5	495,797.4	1.5	23,111.7	16,192.8	-29.9	511,704.2	511,990.2	0.1	5,946.2	4,436.1	-25.4
15	abr-16	489,226.2	496,531.9	1.5	23,875.8	16,024.3	-32.9	513,102.0	512,556.2	-0.1	6,009.4	4,456.7	-25.8
16	abr-23	489,815.2	497,951.8	1.7	24,482.8	16,403.8	-33.0	514,297.9	514,355.6	0.0	6,060.3	4,506.5	-25.6
17	abr-30	490,846.5	498,832.4	1.6	23,740.3	16,889.8	-28.9	514,586.8	515,722.2	0.2	6,036.6	4,515.8	-25.2
18	may-07	490,620.4	498,933.2	1.7	23,281.2	17,188.8	-26.2	513,901.6	516,122.0	0.4	5,996.8	4,565.0	-23.9
19	may-14	491,447.5			23,590.4			515,037.9			6,008.7		
20	may-21	491,765.1			22,723.9			514,489.0			6,007.4		
21	may-28	492,749.3			22,332.8			515,082.1			6,005.3		
22	jun-04	492,608.0			21,121.9			513,729.9			5,924.7		
23	jun-11	492,580.6			22,085.8			514,666.4			5,876.8		
24	jun-18	492,775.5			21,933.3			514,708.8			5,875.1		
25	jun-25	492,591.4			21,902.2			514,493.6			5,826.7		
26	jul-02	492,131.1			21,059.9			513,191.0			5,776.3		
27	jul-09	491,169.8			20,784.6			511,954.4			5,748.3		
28	jul-16	490,751.7			20,767.9			511,519.6			5,686.8		
29	jul-23	490,648.1			20,899.3			511,547.4			5,662.5		
30	jul-30	490,146.3			20,656.2			510,802.4			5,533.3		
31	ago-06	488,463.0			20,543.9			509,006.8			5,449.8		
32	ago-13	487,965.4			20,451.1			508,416.5			5,405.8		
33	ago-20	487,980.1			20,503.6			508,483.6			5,357.2		
34	ago-27	488,214.0			20,125.5			508,339.5			5,352.0		
35	sep-03	487,958.9			19,521.0			507,479.9			5,272.2		
36	sep-10	488,104.6			19,422.6			507,527.3			5,236.6		
37	sep-17	488,429.9			19,139.5			507,569.4			5,137.6		
38	sep-24	488,556.2			19,748.9			508,305.1			5,106.0		
39	oct-01	488,394.1			19,552.0			507,946.1			5,036.8		
40	oct-08	487,198.1			19,005.2			506,203.3			4,969.7		
41	oct-15	487,524.6			18,983.9			506,508.4			4,935.4		
42	oct-22	488,608.2			18,524.3			507,132.5			4,897.2		
43	oct-29	490,259.6			18,701.4			508,961.0			4,846.7		
44	nov-05	489,426.6			18,098.7			507,525.3			4,841.6		
45	nov-12	490,751.3			17,402.5			508,153.8			4,781.0		
46	nov-19	491,541.3			17,246.7			508,788.1			4,725.3		
47	nov-26	492,554.3			16,819.4			509,373.7			4,657.2		
48	dic-03	492,194.4			15,852.8			508,047.1			4,571.8		
49	dic-10	492,495.4			15,346.2			507,841.7			4,469.6		
50	dic-17	493,081.3			15,227.5			508,308.8			4,452.2		
51	dic-24	494,331.2			15,358.6			509,689.8			4,396.0		
52	dic-31	492,537.0			14,619.6			507,156.6			4,259.2		

¹ Corresponde a Cartera Ajustada. No incluye la cartera de las entidades financieras especiales (EFE).

Fuente: Formato 281 de la Superintendencia Financiera.

CUADRO 2
Evolucion de la Cartera Bruta por Modalidad¹

Semana	Fecha	Comercial ² MM\$						Consumo ³ MM\$						Microcrédito MM\$						Hipotecaria ⁴ MM\$		
		Moneda Legal			Moneda Extranjera			Moneda Legal			Moneda Extranjera			Moneda Legal			Moneda Extranjera					
		2020	2021	Var. % Anual	2020	2021	Var. % Anual	2020	2021	Var. % Anual	2020	2021	Var. % Anual	2020	2021	Var. % Anual	2020	2021	Var. % Anual	2020	2021	Var. % Anual
1	ene-08	229,588.9	242,243.0	5.5	16,043.0	14,401.7	-10.2	155,304.3	158,492.1	2.1	654.5	451.8	-31.0	13,106.6	13,282.9	1.3	0.4	0.3	-14.8	71,687.1	75,620.5	5.5
2	ene-15	229,970.3	241,771.6	5.1	16,141.4	14,399.3	-10.8	155,645.5	158,372.2	1.8	652.1	453.7	-30.4	13,120.3	13,270.9	1.1	0.4	0.3	-16.3	71,769.1	75,595.0	5.3
3	ene-22	229,858.2	242,049.2	5.3	16,193.3	14,749.4	-8.9	156,329.4	158,470.4	1.4	667.9	462.4	-30.8	13,168.6	13,300.5	1.0	0.4	0.3	-16.3	71,844.3	75,650.1	5.3
4	ene-29	228,918.9	242,094.1	5.8	16,513.0	15,102.4	-8.5	157,097.1	159,004.1	1.2	678.9	470.3	-30.7	13,248.7	13,369.7	0.9	0.3	0.3	-7.0	72,025.1	75,808.7	5.3
5	feb-05	229,107.0	241,898.3	5.6	16,600.7	15,148.5	-8.7	156,925.0	158,660.3	1.1	665.4	459.7	-30.9	13,194.7	13,361.4	1.3	0.4	0.3	-21.5	72,023.0	75,752.3	5.2
6	feb-12	231,505.6	243,584.1	5.2	16,601.0	15,063.9	-9.3	157,684.8	159,111.2	0.9	660.7	458.5	-30.6	13,197.5	13,383.8	1.4	0.4	0.3	-21.5	72,120.0	75,954.2	5.3
7	feb-19	231,516.8	244,292.4	5.5	16,951.4	15,345.3	-9.5	158,259.4	159,475.8	0.8	652.9	455.8	-30.2	13,236.8	13,390.2	1.2	0.4	0.3	-21.0	72,242.2	76,256.8	5.6
8	feb-26	231,576.7	244,072.7	5.4	17,575.1	15,631.9	-11.1	159,213.3	159,836.4	0.4	680.0	463.8	-31.8	13,306.6	13,459.3	1.1	0.4	0.3	-18.1	72,505.9	76,593.4	5.6
9	mar-05	231,655.0	243,674.8	5.2	17,921.8	15,464.6	-13.7	158,903.3	159,662.0	0.5	675.3	461.3	-31.7	13,250.1	13,442.6	1.5	0.4	0.3	-18.7	72,472.9	76,616.0	5.7
10	mar-12	232,948.6	243,521.3	4.5	21,129.5	15,230.3	-27.9	159,415.6	160,149.6	0.5	732.5	459.3	-37.3	13,241.7	13,447.8	1.6	0.4	0.3	-22.4	72,565.2	76,736.7	5.7
11	mar-19	236,471.5	244,155.8	3.2	22,256.4	15,167.5	-31.9	159,840.1	160,559.6	0.5	729.7	453.7	-37.8	13,258.6	13,472.4	1.6	0.4	0.3	-25.5	72,651.5	76,910.8	5.9
12	mar-26	239,372.1	244,502.6	2.1	23,060.6	15,703.8	-31.9	159,544.6	161,130.0	1.0	719.1	476.1	-33.8	13,261.9	13,507.6	1.9	0.4	0.3	-25.7	72,617.9	77,067.9	6.1
13	abr-02	242,179.0	244,572.7	1.0	23,057.0	15,871.4	-31.2	159,050.8	160,707.0	1.0	702.3	486.6	-30.7	13,217.0	13,534.8	2.4	0.5	0.3	-41.3	72,652.7	77,234.6	6.3
14	abr-09	244,086.1	244,713.9	0.3	22,433.3	15,700.3	-30.0	158,648.7	160,296.6	1.0	678.0	492.2	-27.4	13,200.5	13,481.0	2.1	0.4	0.3	-42.7	72,657.2	77,305.9	6.4
15	abr-16	245,291.4	245,001.3	-0.1	23,192.4	15,540.3	-33.0	158,117.6	160,601.0	1.6	682.8	483.8	-29.1	13,163.0	13,477.9	2.4	0.7	0.2	-70.0	72,654.1	77,451.7	6.6
16	abr-23	246,359.1	245,777.0	-0.2	23,791.7	15,905.6	-33.1	157,646.5	161,022.0	2.1	690.4	498.0	-27.9	13,138.9	13,510.6	2.8	0.7	0.2	-70.2	72,670.7	77,642.1	6.8
17	abr-30	247,863.6	246,004.4	-0.8	23,071.4	16,362.8	-29.1	157,177.3	161,306.1	2.6	668.2	526.8	-21.2	13,097.4	13,546.0	3.4	0.8	0.2	-74.0	72,708.2	77,976.0	7.2
18	may-07	248,522.1	246,639.0	-0.8	22,636.6	16,645.3	-26.5	156,338.1	160,773.8	2.8	643.8	543.3	-15.6	13,056.6	13,494.3	3.4	0.8	0.2	-74.2	72,703.5	78,026.2	7.3
19	may-14	249,568.1			22,947.5			156,129.1			642.1			13,049.5			0.8			72,700.8		
20	may-21	250,134.4			22,116.6			155,850.8			606.6			13,023.6			0.8			72,756.3		
21	may-28	251,174.8			21,736.3			155,655.7			595.6			13,019.5			0.8			72,899.3		
22	jun-04	251,637.0			20,561.7			155,050.8			559.4			12,974.4			0.8			72,945.8		
23	jun-11	251,677.7			21,499.9			154,912.3			585.1			12,950.4			0.8			73,040.2		
24	jun-18	251,708.6			21,357.3			155,017.9			575.2			12,942.2			0.8			73,106.9		
25	jun-25	251,395.9			21,320.6			155,109.2			580.8			12,946.6			0.8			73,139.7		
26	jul-02	251,396.7			20,505.1			154,586.2			554.0			12,940.9			0.8			73,207.3		
27	jul-09	250,579.9			20,239.8			154,438.7			544.0			12,926.5			0.8			73,224.7		
28	jul-16	250,234.9			20,229.2			154,319.5			538.0			12,926.7			0.8			73,270.5		
29	jul-23	249,922.4			20,355.1			154,485.9			543.5			12,941.3			0.7			73,298.6		
30	jul-30	249,277.4			20,110.8			154,509.0			544.6			12,938.7			0.7			73,421.1		
31	ago-06	248,272.1			20,000.3			153,899.6			542.9			12,891.9			0.7			73,399.3		
32	ago-13	247,809.9			19,909.7			153,850.8			540.6			12,881.9			0.7			73,422.9		
33	ago-20	247,712.0			19,969.0			153,914.9			533.8			12,893.8			0.7			73,459.4		
34	ago-27	247,743.1			19,604.3			153,998.1			520.5			12,936.9			0.7			73,535.9		
35	sep-03	247,620.6			19,020.0			153,757.7			500.4			12,954.2			0.7			73,626.3		
36	sep-10	247,505.0			18,918.6			153,962.0			503.4			12,969.2			0.7			73,668.4		
37	sep-17	247,525.4			18,643.5			154,171.7			495.3			12,994.7			0.7			73,738.1		
38	sep-24	247,001.6			19,232.2			154,709.3			516.0			13,043.6			0.7			73,801.7		
39	oct-01	246,456.2			19,041.5			155,018.3			509.9			13,008.8			0.7			73,910.7		
40	oct-08	245,329.2			18,501.1			154,948.7			503.5			13,016.0			0.6			73,904.3		
41	oct-15	245,293.1			18,482.4			155,244.3			500.9			13,025.6			0.6			73,961.6		
42	oct-22	245,481.4			18,029.9			155,967.2			493.8			13,078.6			0.5			74,081.0		
43	oct-29	245,665.0			18,195.9			156,912.9			504.9			13,249.1			0.5			74,432.7		
44	nov-05	245,308.9			17,612.0			156,479.1			486.1			13,211.3			0.5			74,427.3		
45	nov-12	246,017.5			16,928.8			156,996.9			473.2			13,233.8			0.4			74,503.1		
46	nov-19	246,360.3			16,776.3			157,345.3			470.0			13,253.3			0.4			74,582.4		
47	nov-26	246,049.8			16,347.0			158,407.6			472.0			13,321.9			0.4			74,775.1		
48	dic-03	245,559.7			15,393.8			158,346.2			458.5			13,308.2			0.4			74,980.3		
49	dic-10	245,508.1			14,887.4			158,614.3			458.4			13,310.8			0.3			75,062.3		
50	dic-17	245,694.5			14,781.3			158,783.7			445.9			13,351.6			0.3			75,251.6		
51	dic-24	246,156.1			14,906.3			159,289.7			452.0			13,386.1			0.3			75,499.2		
52	dic-31	243,956.8			14,172.1			159,515.6			447.2			13,360.8			0.3			75,703.9		

1 Corresponde a Cartera Ajustada. No incluye la cartera de las entidades financieras especiales (EFE).

2/ Incluye ajuste por leasing operativo

3/ Incluye tarjetas de crédito y avances de todos los plazos.

4/ Corresponde a créditos otorgados para adquisición de vivienda, incluye los ajustes de titularización de cartera hipotecaria y por ventas de cartera para manejo a través de derechos fiduciarios.

Fuente: Formato 281 de la Superintendencia Financiera.

CUADRO 3
Desembolsos y Tasas de Interés Cartera Comercial ¹
Moneda Legal

Semana	Fecha 2021	Comercial ²				Ordinario				Preferencial				Tesorería			
		Desembolsos MM\$		Tasa de interés % ³		Desembolsos MM\$		Tasa de interés % ³		Desembolsos MM\$		Tasa de interés % ³		Desembolsos MM\$		Tasa de interés % ³	
		2020	2021	2020	2021	2020	2021	2020	2021	2020	2021	2020	2021	2020	2021	2020	2021
1	ene-08	1,563.7	2,043.3	8.85	6.64	726.0	645.9	10.37	8.07	802.6	1,011.4	7.51	4.33	35.1	386.0	7.97	10.31
2	ene-15	2,381.8	1,981.2	9.11	6.62	1,284.4	769.4	10.25	7.56	1,027.6	1,049.0	7.78	5.99	69.8	162.8	7.79	6.30
3	ene-22	3,014.7	2,887.8	8.27	6.36	1,286.6	1,099.6	10.15	7.68	1,671.0	1,669.5	6.88	5.36	57.1	118.7	6.99	8.30
4	ene-29	3,571.5	2,882.7	8.72	6.25	1,729.0	1,350.9	10.31	7.71	1,762.8	1,429.4	7.21	4.73	79.7	102.4	7.33	8.18
5	feb-05	2,196.2	1,831.6	9.03	6.64	1,246.2	932.0	10.20	7.84	934.9	831.6	7.49	5.11	15.1	68.0	8.08	9.02
6	feb-12	4,764.5	3,816.6	8.06	5.44	2,304.1	1,954.1	9.41	6.29	2,414.2	1,682.2	6.78	4.35	46.3	180.2	7.52	6.45
7	feb-19	3,209.8	3,180.9	8.31	5.91	1,524.0	1,266.1	9.95	7.36	1,654.6	1,811.5	6.82	4.75	31.2	103.2	7.52	8.36
8	feb-26	4,516.6	3,542.7	8.39	5.95	2,182.7	1,580.7	9.68	7.61	2,218.7	1,847.9	7.21	4.41	115.2	114.2	6.75	7.75
9	mar-05	2,374.3	2,682.6	8.87	6.15	1,325.9	1,029.8	10.06	7.48	1,021.3	1,463.5	7.32	4.70	27.1	189.2	9.29	10.12
10	mar-12	3,787.9	2,294.2	8.25	6.22	1,769.1	1,079.8	9.42	7.51	1,875.0	1,045.7	7.08	4.75	143.8	168.7	9.08	7.07
11	mar-19	6,534.7	3,013.9	7.90	5.96	1,984.0	1,320.8	9.34	7.26	4,385.9	1,462.0	7.24	4.66	164.7	231.1	8.21	6.78
12	mar-26	4,635.7	3,071.7	8.01	5.50	1,679.7	1,225.9	9.07	6.94	2,927.4	1,731.3	7.41	4.42	28.5	114.6	7.32	6.41
13	abr-02	4,963.8	3,316.9	8.16	5.46	1,464.0	1,272.8	9.51	7.22	3,450.9	2,002.8	7.59	4.30	49.0	41.2	8.15	7.71
14	abr-09	2,865.6	2,635.4	8.41	5.30	622.5	1,153.7	9.41	6.70	2,113.6	1,320.1	8.16	3.93	129.5	161.6	7.65	6.41
15	abr-16	2,623.9	2,757.2	8.13	6.02	1,035.8	1,215.6	9.22	7.27	1,542.1	1,365.7	7.44	4.79	46.0	175.9	6.61	6.90
16	abr-23	2,543.2	3,168.0	8.13	5.64	1,138.1	1,333.6	9.08	6.96	1,369.6	1,681.8	7.36	4.46	35.5	152.6	6.91	7.16
17	abr-30	2,907.8	4,231.7	8.20	5.47	1,224.1	1,795.5	9.14	6.92	1,670.1	2,265.3	7.52	4.23	13.6	170.8	7.68	6.74
18	may-07	1,999.7	2,806.4	8.94	5.33	1,159.8	887.7	10.08	7.10	827.9	1,834.9	7.38	4.34	12.0	83.8	6.62	8.14
19	may-14	1,952.0		8.59		1,018.2		9.46		931.7		7.64		2.1		10.51	
20	may-21	1,893.9		8.34		1,001.4		9.41		870.8		7.15		21.8		6.53	
21	may-28	2,118.6		8.40		1,169.4		9.19		943.1		7.42		6.1		7.04	
22	jun-04	2,105.3		8.23		1,200.5		8.88		881.4		7.29		23.4		10.08	
23	jun-11	1,848.9		8.03		1,026.3		9.11		731.4		6.56		91.2		7.58	
24	jun-18	1,669.6		8.17		988.5		8.93		653.1		6.95		28.0		10.09	
25	jun-25	2,064.9		7.99		1,288.4		8.63		738.4		6.80		38.1		9.12	
26	jul-02	2,138.8		7.76		1,125.9		8.73		979.2		6.58		33.7		9.96	
27	jul-09	1,822.5		7.65		906.3		9.07		836.8		6.09		79.3		7.77	
28	jul-16	1,751.9		7.92		931.4		8.89		781.4		6.71		39.0		9.14	
29	jul-23	1,607.3		7.58		765.9		8.98		792.7		6.09		48.7		9.64	
30	jul-30	2,880.9		7.30		1,313.0		8.71		1,475.7		6.04		92.2		7.23	
31	ago-06	1,514.8		7.49		824.8		8.52		639.3		6.02		50.6		9.27	
32	ago-13	1,856.0		7.34		948.5		8.44		845.3		5.96		62.2		9.29	
33	ago-20	2,214.3		6.68		841.1		8.46		1,296.6		5.40		76.6		8.85	
34	ago-27	3,416.8		6.77		1,480.4		8.49		1,844.5		5.31		91.9		8.24	
35	sep-03	2,709.9		7.34		1,493.1		8.61		1,154.1		5.59		62.7		8.98	
36	sep-10	2,426.9		6.85		1,212.4		8.54		1,151.1		4.99		63.3		8.30	
37	sep-17	3,535.4		6.43		1,362.2		8.15		2,089.0		5.22		84.1		8.74	
38	sep-24	3,293.4		6.19		1,447.4		8.02		1,768.9		4.60		77.0		8.34	
39	oct-01	3,500.7		6.23		1,566.7		7.65		1,851.9		4.93		82.1		8.38	
40	oct-08	1,953.3		6.46		966.4		7.74		922.0		4.95		64.9		8.96	
41	oct-15	2,054.7		6.73		1,179.3		7.57		815.6		5.35		59.8		9.03	
42	oct-22	2,703.5		6.35		1,190.3		7.76		1,445.1		5.12		68.2		7.81	
43	oct-29	4,377.0		6.48		1,919.2		7.59		2,357.9		5.54		100.0		7.42	
44	nov-05	2,285.8		5.91		980.1		7.70		1,223.8		4.34		81.8		7.90	
45	nov-12	3,211.2		6.26		1,761.3		7.21		1,361.0		4.88		88.9		8.61	
46	nov-19	2,215.7		6.24		1,114.6		7.09		1,023.3		5.17		77.7		8.06	
47	nov-26	3,145.2		6.33		1,624.3		7.43		1,405.6		4.94		115.3		7.66	
48	dic-03	3,089.2		6.23		1,568.0		7.57		1,420.7		4.64		100.5		7.98	
49	dic-10	2,949.0		5.96		1,160.6		7.36		1,673.0		4.91		115.3		7.14	
50	dic-17	3,799.3		5.98		1,930.0		7.12		1,773.4		4.66		95.8		7.38	
51	dic-24	4,290.1		5.54		1,425.0		7.25		2,741.2		4.56		123.9		7.37	
52	dic-31	3,908.0		6.02		1,391.1		7.46		2,352.4		5.16		164.5		6.18	

1/ Incluye leasing financiero

2/ Promedio ponderado por monto de las tasa de los créditos ordinarios, de tesorería y preferenciales. No incluye construcción de vivienda.

3/ Promedio ponderado por monto

Fuente: Formato 088 de la Superintendencia Financiera.

CUADRO 4

Desembolsos y Tasas de Interés Cartera de Consumo y Tarjeta de crédito ¹

Moneda Legal

Semana	Fecha	Consumo ²				Tarjetas de Crédito ³			
		Desembolsos MM\$		Tasa de interés % ⁴		Desembolsos MM\$		Tasa de interés % ⁴	
		2020	2021	2020	2021	2020	2021	2020	2021
1	ene-08	1,042	936	16.99	15.00	683	487	25.89	23.97
2	ene-15	1,581	882	16.63	15.47	764	434	25.61	23.90
3	ene-22	1,848	1,412	15.88	14.75	760	499	25.46	23.78
4	ene-29	2,790	2,056	15.35	14.17	740	517	25.36	23.67
5	feb-05	1,801	1,430	16.09	14.66	724	539	25.71	24.07
6	feb-12	2,090	1,661	15.95	14.38	710	525	25.48	24.09
7	feb-19	2,185	1,820	15.83	14.14	727	527	25.48	24.13
8	feb-26	3,069	2,841	14.99	13.26	730	577	25.27	24.13
9	mar-05	1,840	1,765	15.83	13.84	753	583	25.38	24.12
10	mar-12	1,955	1,867	15.97	13.92	718	547	24.87	24.17
11	mar-19	1,865	1,910	15.84	13.62	716	559	24.61	24.22
12	mar-26	838	2,061	15.47	13.55	293	531	22.89	24.26
13	abr-02	774	1,785	15.83	13.38	301	455	22.26	24.16
14	abr-09	229	1,594	16.50	14.05	218	537	22.46	24.00
15	abr-16	309	1,923	16.53	13.82	277	495	23.86	23.77
16	abr-23	574	1,945	18.17	13.49	300	509	24.68	23.85
17	abr-30	501	2,553	16.01	13.08	276	500	24.75	23.71
18	may-07	386	1,289	15.29	13.69	344	485	24.72	23.90
19	may-14	466		15.18		328		24.68	
20	may-21	576		15.17		362		24.58	
21	may-28	855		14.78		330		24.47	
22	jun-04	628		15.17		371		24.60	
23	jun-11	722		15.12		384		24.60	
24	jun-18	689		15.02		482		24.65	
25	jun-25	902		14.78		458		24.67	
26	jul-02	838		14.98		461		24.89	
27	jul-09	751		15.28		474		25.28	
28	jul-16	819		15.18		414		25.15	
29	jul-23	855		14.97		397		25.68	
30	jul-30	1,463		14.63		403		25.53	
31	ago-06	661		15.72		366		25.70	
32	ago-13	934		15.45		439		25.59	
33	ago-20	942		15.08		413		25.83	
34	ago-27	1,478		14.69		431		25.65	
35	sep-03	1,377		14.81		464		25.79	
36	sep-10	1,206		15.02		466		25.61	
37	sep-17	1,384		14.63		467		25.54	
38	sep-24	1,738		14.17		473		25.35	
39	oct-01	1,950		14.08		533		25.43	
40	oct-08	1,321		14.75		508		25.52	
41	oct-15	1,273		14.64		465		25.57	
42	oct-22	1,821		14.17		531		25.20	
43	oct-29	2,380		13.82		500		25.15	
44	nov-05	1,077		14.74		494		24.17	
45	nov-12	1,637		14.33		538		23.51	
46	nov-19	1,397		14.35		527		23.42	
47	nov-26	2,121		13.87		902		23.14	
48	dic-03	1,868		14.11		710		23.68	
49	dic-10	1,193		14.68		577		24.10	
50	dic-17	1,751		14.26		682		23.53	
51	dic-24	1,502		13.92		622		23.67	
52	dic-31	1,374		13.96		452		23.90	

1/ Incluye leasing financiero.

2/ Incluye créditos en pesos y en UVR.

3/ Promedio ponderado por monto. No incluye avances ni compras a 1 mes.

4/ Corresponde al promedio ponderado por monto de la tasa de los desembolsos en pesos y en UVR. Antes de realizar el promedio ponderado, a la tasa de interés de los créditos en UVR se les sumó la variación anual de la UVR de la respectiva semana.

Fuente: Formato 088 de la Superintendencia Financiera.

CUADRO 5

Desembolsos y Tasas de Interés Cartera de Microcrédito e Hipotecaria¹

Moneda Legal

Semana	Fecha 2021	Microcrédito				Hipotecaria ²							
		Desembolsos MM\$		Tasa de interés % ³		Construcción				Adquisición			
		2020	2021	2020	2021	Desembolsos MM\$		Tasa de interés % ⁴		Desembolsos MM\$		Tasa de interés % ⁴	
						2020	2021	2020	2021	2020	2021	2020	2021
1	ene-08	73	62	37.99	38.12	6	22	10.03	7.04	141	170	10.41	9.40
2	ene-15	139	84	38.16	38.67	31	25	9.25	6.94	256	141	10.32	9.27
3	ene-22	148	123	37.46	39.06	43	43	9.32	7.26	236	206	10.43	9.40
4	ene-29	209	160	36.36	37.47	67	49	9.94	7.87	493	461	10.44	9.45
5	feb-05	95	113	37.63	38.50	33	86	9.74	6.78	177	211	10.52	9.32
6	feb-12	144	122	37.47	39.40	59	32	9.15	6.57	231	388	10.50	9.41
7	feb-19	161	134	37.04	38.98	38	42	9.30	7.11	254	491	10.52	9.37
8	feb-26	173	175	35.97	37.66	72	40	8.96	8.14	441	631	10.42	9.08
9	mar-05	129	122	36.55	38.56	60	27	9.36	8.08	174	299	10.54	9.16
10	mar-12	143	136	37.38	38.44	61	44	9.05	7.17	234	334	10.44	9.08
11	mar-19	133	153	37.39	38.59	80	41	8.95	7.04	224	363	10.40	9.05
12	mar-26	24	129	31.86	38.09	64	50	9.23	6.53	99	321	10.37	9.12
13	abr-02	8	140	26.72	37.37	62	29	9.78	7.48	108	448	10.60	9.05
14	abr-09	3	83	22.36	39.06	7	29	10.12	7.50	28	268	10.13	9.11
15	abr-16	6	112	29.18	38.03	14	52	9.22	6.78	57	316	10.20	9.00
16	abr-23	7	138	31.24	38.20	25	33	9.54	7.63	83	367	10.46	8.96
17	abr-30	12	169	31.87	36.88	18	39	9.88	6.85	130	600	10.26	9.00
18	may-07	18	55	31.47	38.70	16	41	9.03	6.92	73	243	10.44	8.95
19	may-14	33		31.32		15		9.60		121		10.42	
20	may-21	39		32.35		19		9.34		138		10.51	
21	may-28	45		31.78		29		8.82		259		10.37	
22	jun-04	39		32.84		27		9.56		157		10.48	
23	jun-11	64		37.61		35		9.64		180		10.27	
24	jun-18	72		38.62		28		9.90		141		10.46	
25	jun-25	95		38.81		39		9.02		184		10.31	
26	jul-02	101		38.65		47		8.77		178		10.28	
27	jul-09	99		38.95		32		9.45		147		10.48	
28	jul-16	96		38.57		42		8.27		162		10.31	
29	jul-23	81		38.78		34		8.71		126		10.34	
30	jul-30	123		37.75		54		8.15		311		10.29	
31	ago-06	48		38.46		33		7.95		110		10.38	
32	ago-13	88		39.83		45		8.26		154		10.18	
33	ago-20	82		38.07		36		7.65		146		10.30	
34	ago-27	140		36.72		46		7.84		254		10.31	
35	sep-03	137		35.83		56		8.02		249		10.20	
36	sep-10	136		37.76		54		7.98		161		10.12	
37	sep-17	142		37.31		39		8.67		207		10.07	
38	sep-24	146		37.10		54		7.17		201		10.06	
39	oct-01	147		36.73		72		7.76		351		9.88	
40	oct-08	119		38.67		28		7.72		166		9.93	
41	oct-15	111		38.44		38		7.41		174		9.86	
42	oct-22	149		38.39		46		7.17		237		9.96	
43	oct-29	179		37.32		62		7.15		548		9.78	
44	nov-05	89		36.50		21		7.98		160		9.82	
45	nov-12	131		37.85		41		7.84		219		9.79	
46	nov-19	112		37.73		37		7.26		216		9.74	
47	nov-26	168		37.18		41		7.74		423		9.60	
48	dic-03	151		37.11		41		7.86		441		9.60	
49	dic-10	112		37.87		53		7.48		249		9.58	
50	dic-17	144		38.11		57		7.81		406		9.50	
51	dic-24	104		37.55		39		7.44		389		9.42	
52	dic-31	89		36.93		17		8.05		494		9.39	

1/ Incluye leasing financiero.

2/ Incluye créditos en pesos y en UVR.

3/ Promedio ponderado por monto

4/ Corresponde al promedio ponderado por monto de la tasa de los desembolsos en pesos y en UVR. Antes de realizar el promedio ponderado, a la tasa de interés de los créditos en UVR se les sumó la variación anual de la UVR de la respectiva semana.

Fuente: Formato 088 de la Superintendencia Financiera.

GRAFICO 1

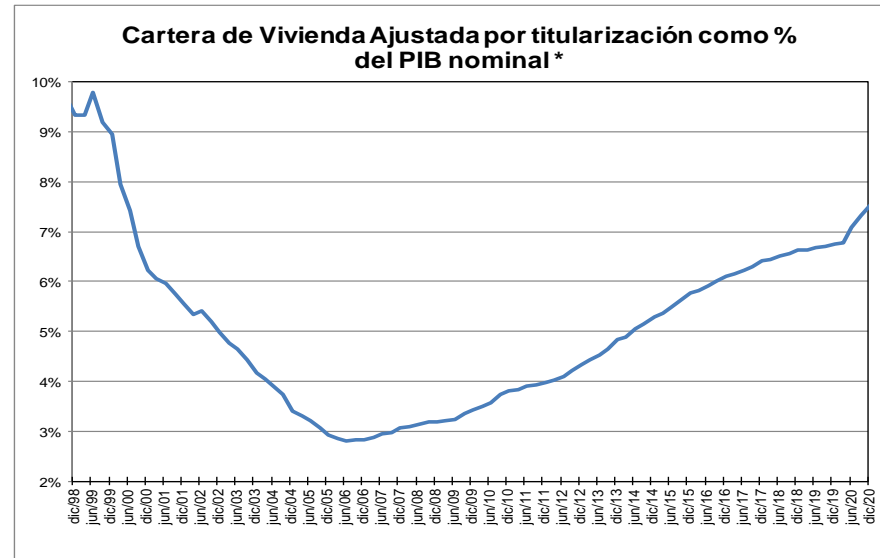
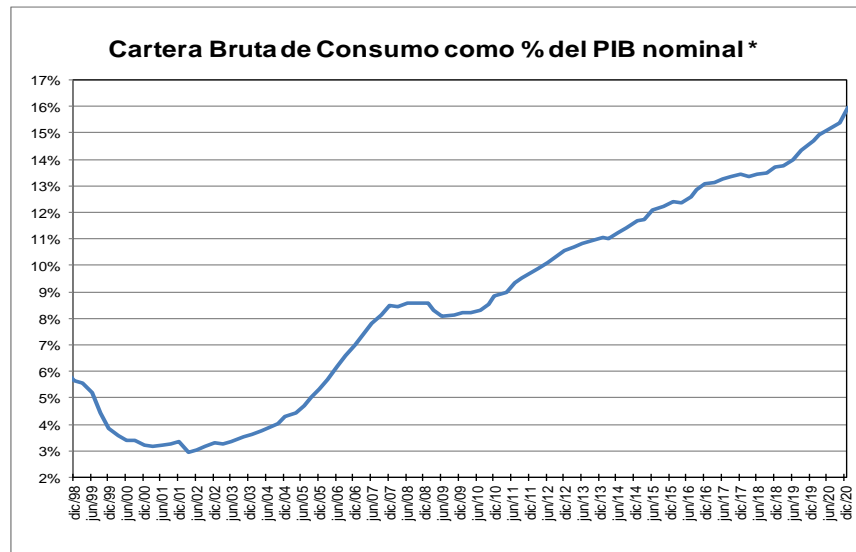
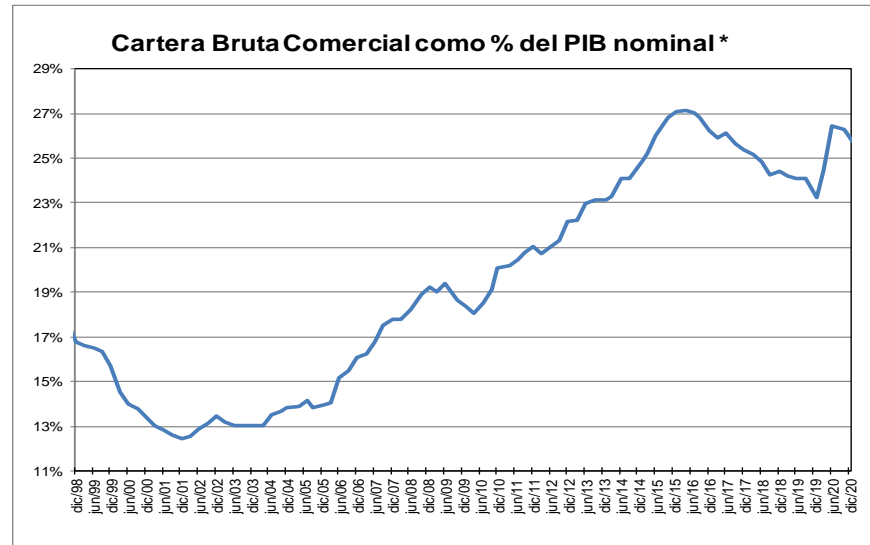
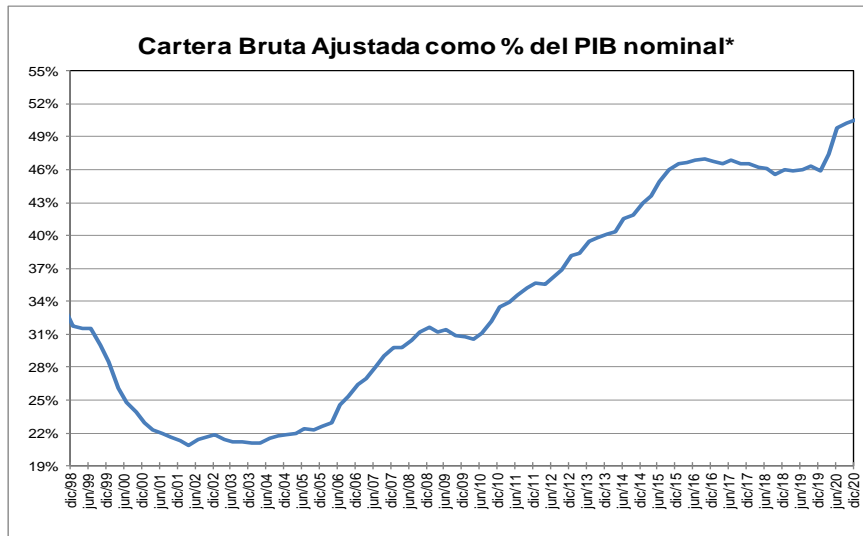

* Corresponde a cartera en moneda total y no incluye la cartera de las entidades financieras especiales. El PIB se refiere al nominal sin desestacionalizar.

Fuente: A partir de 2002 Formato 281 de la Superintendencia financiera de Colombia y ajustes del BR. Antes balances mensuales.

GRAFICO 2
Cartera e Inversiones (brutas) / Total Activos *
(Moneda Total)

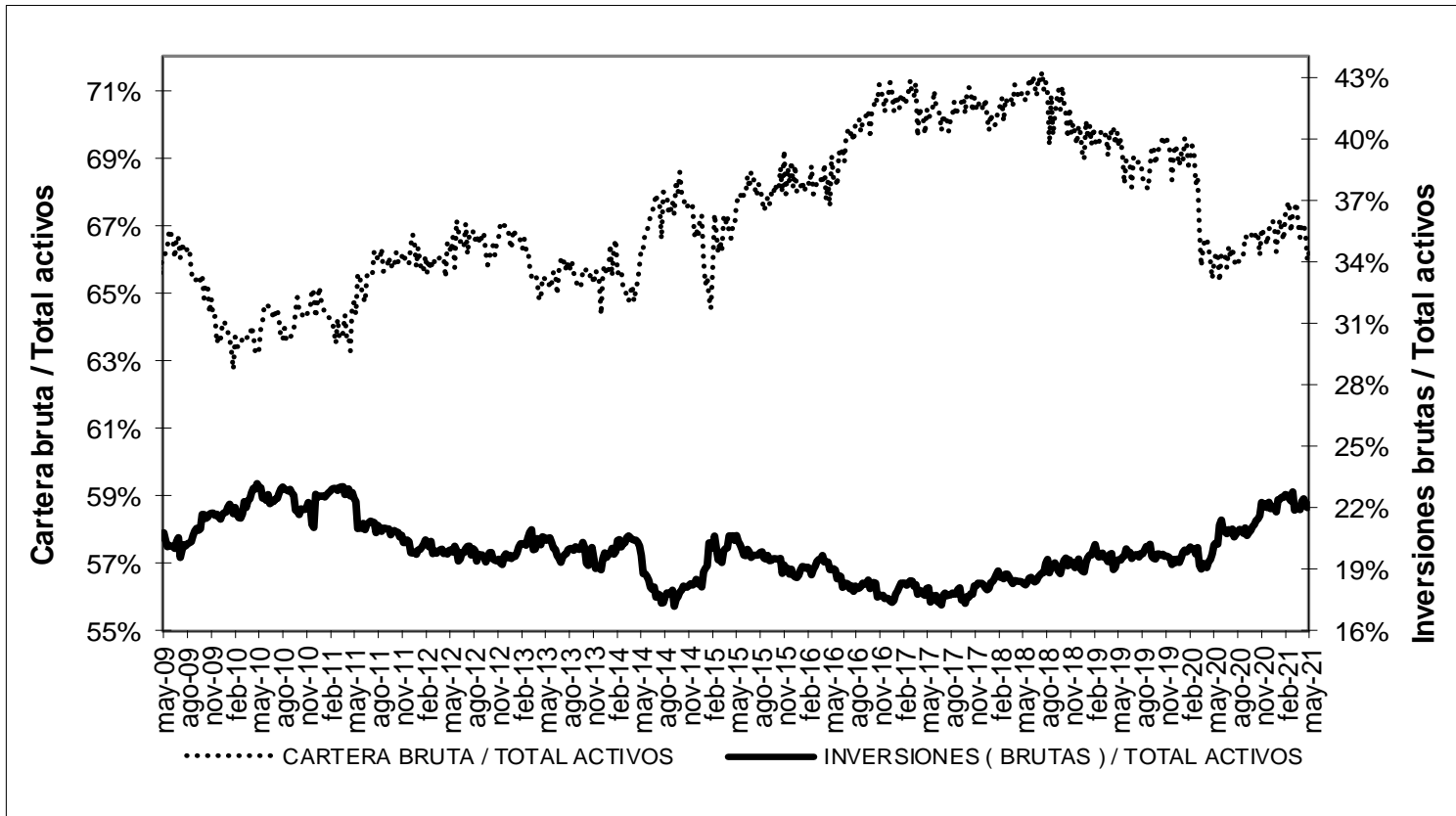

* Sin entidades financieras especiales

Fuente: Banco de la República

ANEXO 4. MERCADO CAMBIARIO

Gráfico 1

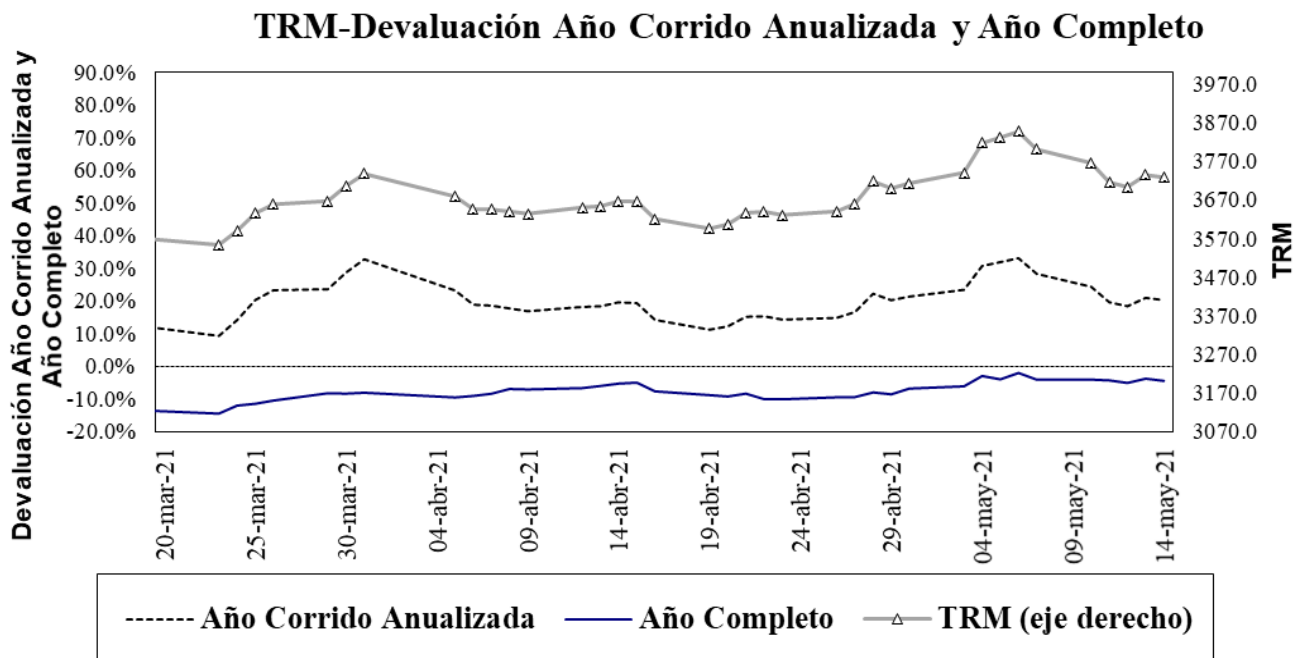

Fuente: Superfinanciera, Banco de la República

Gráfico 2⁵

Índice de tasa de cambio real promedio
Promedio total-ponderaciones según promedios móviles de orden 12

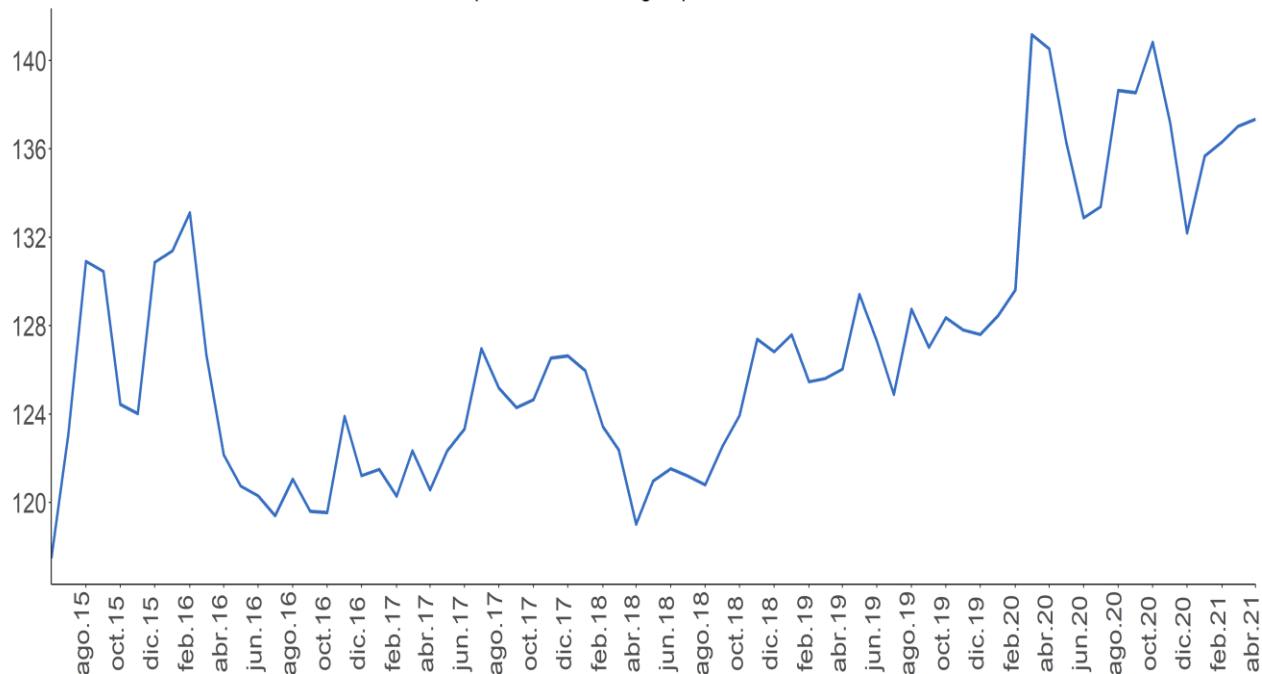

Fuente: Banco de la República.

⁵ El índice de la tasa de cambio real (ITCR) es un precio relativo que compara el valor de una canasta de bienes para dos países distintos y los expresa en la misma moneda. Este cálculo se lleva a cabo mediante un promedio geométrico ponderado de los niveles de relación entre Colombia y sus principales socios comerciales.

ANEXO 5: MERCADO FORWARD⁶

Cuadro 3

SALDOS DE OPERACIONES FORWARD												
millones de USD	SALDOS DE COMPRA DEL SF CON:				SALDOS DE VENTA DEL SF CON:				SALDOS NETOS DE COMPRA DEL SF CON: (compras-ventas)			SALDO COMPRAS NETAS SF
	Fondos Pensiones	Intragrupa y Offshore	Interbancario	Resto	Fondos Pensiones	Intragrupa y Offshore	Interbancario	Resto	Fondos Pensiones	Intragrupa y Offshore	Resto	
13-abr-21	\$ 8,717	\$ 11,279	\$ 13,058	\$ 5,036	\$ 1,061	\$ 18,498	\$ 13,058	\$ 6,519	\$ 7,657	-\$ 7,219	-\$ 1,482	-\$ 1,044
14-abr-21	\$ 9,395	\$ 11,829	\$ 13,266	\$ 4,909	\$ 1,579	\$ 19,225	\$ 13,266	\$ 6,388	\$ 7,815	-\$ 7,397	-\$ 1,479	-\$ 1,060
15-abr-21	\$ 8,869	\$ 10,874	\$ 12,466	\$ 4,863	\$ 918	\$ 18,067	\$ 12,466	\$ 6,527	\$ 7,950	-\$ 7,192	-\$ 1,664	-\$ 906
16-abr-21	\$ 9,011	\$ 11,101	\$ 12,676	\$ 4,936	\$ 894	\$ 18,290	\$ 12,676	\$ 6,634	\$ 8,117	-\$ 7,189	-\$ 1,698	-\$ 770
19-abr-21	\$ 9,115	\$ 11,089	\$ 12,935	\$ 5,035	\$ 733	\$ 18,584	\$ 12,935	\$ 6,633	\$ 8,382	-\$ 7,495	-\$ 1,598	-\$ 711
20-abr-21	\$ 9,378	\$ 11,467	\$ 13,271	\$ 5,105	\$ 959	\$ 19,012	\$ 13,271	\$ 6,623	\$ 8,419	-\$ 7,545	-\$ 1,518	-\$ 644
21-abr-21	\$ 9,199	\$ 11,384	\$ 12,901	\$ 5,079	\$ 709	\$ 18,936	\$ 12,901	\$ 6,602	\$ 8,491	-\$ 7,552	-\$ 1,523	-\$ 585
22-abr-21	\$ 9,170	\$ 10,502	\$ 12,703	\$ 5,065	\$ 713	\$ 18,065	\$ 12,703	\$ 6,571	\$ 8,457	-\$ 7,563	-\$ 1,506	-\$ 612
23-abr-21	\$ 9,220	\$ 10,870	\$ 12,995	\$ 4,994	\$ 728	\$ 18,609	\$ 12,995	\$ 6,605	\$ 8,492	-\$ 7,739	-\$ 1,611	-\$ 858
26-abr-21	\$ 9,408	\$ 11,091	\$ 13,251	\$ 5,136	\$ 863	\$ 19,002	\$ 13,251	\$ 6,507	\$ 8,545	-\$ 7,912	-\$ 1,371	-\$ 738
27-abr-21	\$ 9,103	\$ 10,762	\$ 13,380	\$ 5,213	\$ 819	\$ 18,849	\$ 13,380	\$ 6,482	\$ 8,284	-\$ 8,087	-\$ 1,270	-\$ 1,073
28-abr-21	\$ 8,998	\$ 10,175	\$ 13,148	\$ 5,162	\$ 889	\$ 18,099	\$ 13,148	\$ 6,436	\$ 8,109	-\$ 7,924	-\$ 1,275	-\$ 1,089
29-abr-21	\$ 8,970	\$ 10,267	\$ 13,161	\$ 5,087	\$ 850	\$ 18,352	\$ 13,161	\$ 6,260	\$ 8,119	-\$ 8,085	-\$ 1,172	-\$ 1,139
30-abr-21	\$ 9,041	\$ 10,452	\$ 13,303	\$ 5,162	\$ 905	\$ 19,098	\$ 13,303	\$ 6,241	\$ 8,137	-\$ 8,646	-\$ 1,079	-\$ 1,588
3-may-21	\$ 8,798	\$ 10,174	\$ 13,292	\$ 5,226	\$ 891	\$ 18,671	\$ 13,292	\$ 6,339	\$ 7,907	-\$ 8,497	-\$ 1,114	-\$ 1,703
4-may-21	\$ 9,156	\$ 10,245	\$ 13,727	\$ 5,265	\$ 1,066	\$ 19,166	\$ 13,727	\$ 6,384	\$ 8,090	-\$ 8,922	-\$ 1,120	-\$ 1,952
5-may-21	\$ 9,539	\$ 10,477	\$ 14,228	\$ 5,359	\$ 1,414	\$ 19,597	\$ 14,228	\$ 6,432	\$ 8,125	-\$ 9,120	-\$ 1,073	-\$ 2,068
6-may-21	\$ 9,187	\$ 10,279	\$ 14,121	\$ 5,352	\$ 1,605	\$ 18,922	\$ 14,121	\$ 6,441	\$ 7,582	-\$ 8,643	-\$ 1,089	-\$ 2,150
7-may-21	\$ 9,374	\$ 10,790	\$ 14,703	\$ 5,422	\$ 1,917	\$ 19,079	\$ 14,703	\$ 6,534	\$ 7,457	-\$ 8,289	-\$ 1,112	-\$ 1,944
10-may-21	\$ 8,952	\$ 10,567	\$ 14,514	\$ 5,406	\$ 1,950	\$ 18,230	\$ 14,514	\$ 6,574	\$ 7,003	-\$ 7,662	-\$ 1,168	-\$ 1,827
11-may-21	\$ 9,055	\$ 11,014	\$ 14,536	\$ 5,422	\$ 2,136	\$ 18,447	\$ 14,536	\$ 6,698	\$ 6,919	-\$ 7,433	-\$ 1,277	-\$ 1,791
12-may-21	\$ 9,377	\$ 11,379	\$ 14,701	\$ 5,349	\$ 2,217	\$ 18,840	\$ 14,701	\$ 6,638	\$ 7,160	-\$ 7,461	-\$ 1,289	-\$ 1,589
13-may-21	\$ 9,116	\$ 10,980	\$ 13,971	\$ 5,254	\$ 2,189	\$ 18,373	\$ 13,971	\$ 6,575	\$ 6,927	-\$ 7,393	-\$ 1,321	-\$ 1,787

Fuente: Sistemas de negociación y registro de divisas. Cálculos: DOAM.

Gráfico 1
SALDOS DE COMPRA Y VENTA DE FORWARDS DE LOS IMC AL RESTO DE AGENTES
 (Excluye interbancario, FPC, intragrupo y offshore)

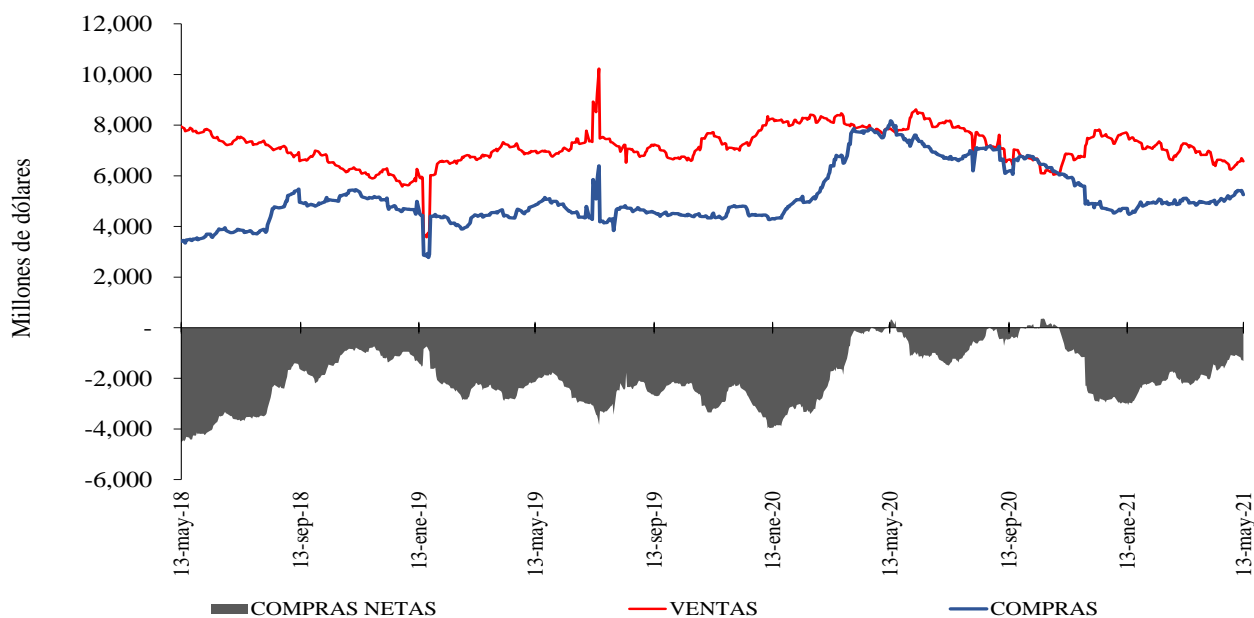

Fuente: Sistemas de negociación y registro de divisas. Cálculos: DOAM.

⁶ Las operaciones y posiciones de derivados de los IMC no incluyen las de las sociedades comisionistas de bolsa.

Gráfico 2

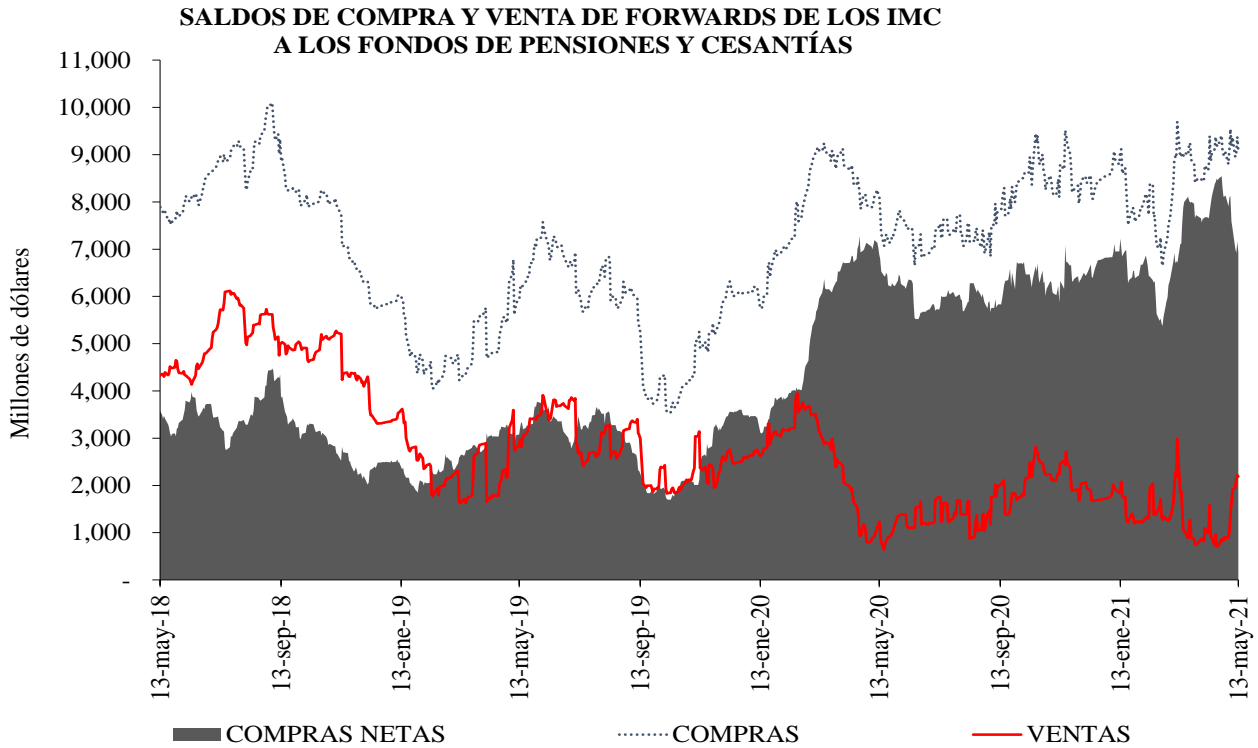

Fuente: Sistemas de negociación y registro de divisas. Cálculos: DOAM.

Gráfico 3

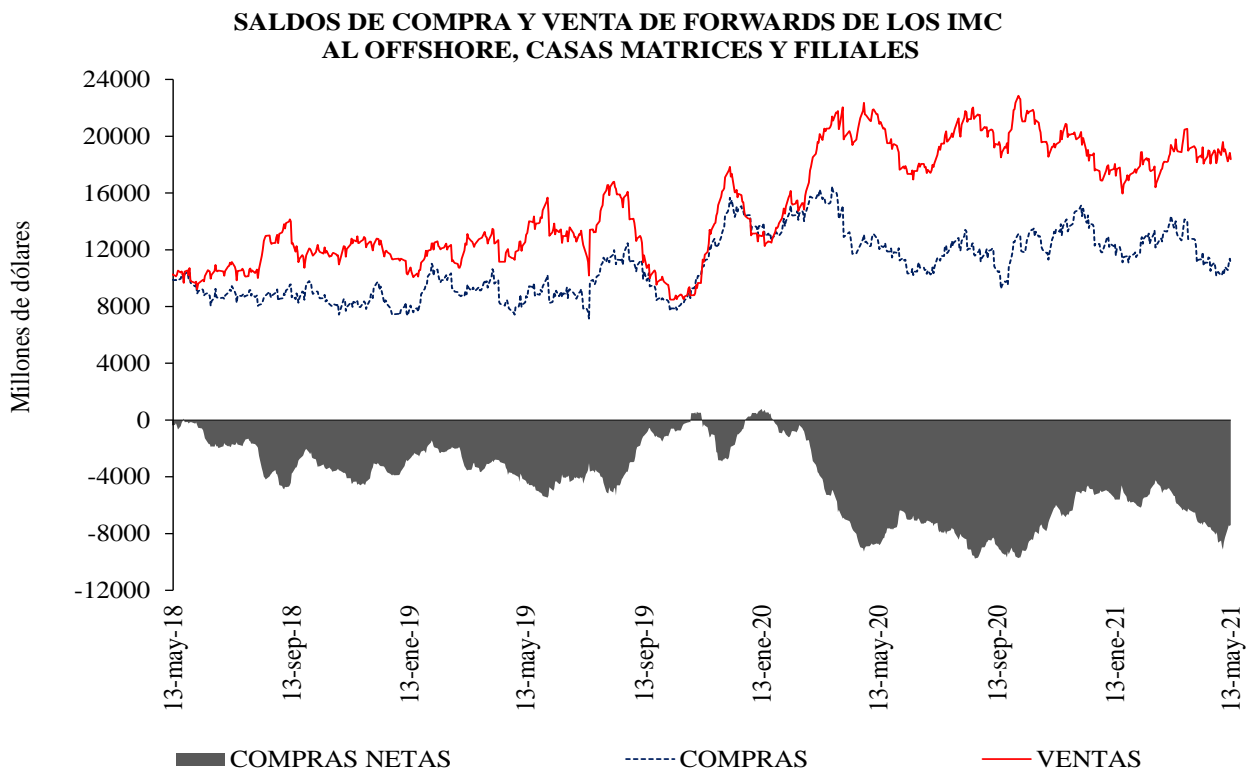

Fuente: Sistemas de negociación y registro de divisas. Cálculos: DOAM.

Cuadro 4
Devaluación implícita y tasas de interés

Diferencia DEVIMPAN - Diferencial Tasas de interes						
	Al resto del sector real		A Offshore, IG y otros financieros		A FPC y Fiduciarias	
	Compras	Ventas	Compras	Ventas	Compras	Ventas
3-14	-0.59%	0.55%	-0.22%	-0.05%	0.02%	0.11%
15-35	-0.41%	0.38%	0.09%	0.18%	-0.03%	0.20%
36-60	-0.13%	0.37%	0.04%	0.23%	0.06%	0.10%
61-90	-0.28%	0.33%	0.04%	0.00%	0.04%	0.28%
91-180	-0.31%	0.29%	-0.07%	0.01%	-0.13%	0.10%
>180	-0.27%	0.03%	0.12%	0.08%	-0.20%	0.04%
Total	-0.39%	0.35%	-0.05%	0.12%	-0.01%	0.15%

Fuente: Sistemas de negociación y registro de divisas.
Cálculos: DOAM

Cuadro 5
Tasas forward promedio y expectativas de tasa de cambio

Tasa promedio de operaciones forward¹						
Semana de negociación	Semana de Vencimiento					
	13may.2021		20may.2021		27may.2021	
	No. Obs	Tasa Prom	Tasa Prom	No. Obs	No. Obs	Tasa Prom
07may.2021	243	3794.276	3812.75	218	NA	NA
13may.2021	202	3,714.45	3,717.61	253	237	3716.525

¹ Tasa Forward operaciones fecha de cumplimiento +/- 5 días a la fecha de cumplimiento
Fuente: Sistemas de negociación y registro de divisas.
Cálculos: DOAM

Cuadro 6

	ENCUESTA DE EXPECTATIVAS DEL BANCO DE LA REPÚBLICA									
	ago-20	sep-20	oct-20	nov-20	dic-20	ene-21	feb-21	mar-21	abr-21	may-21
Pronóstico a:										
Fin de mes	\$ 3'730.39	\$ 3'718.63	\$ 3'817.23	\$ 3'667.56	\$ 3'481.16	\$ 3'491.88	\$ 3'531.83	\$ 3'551.48	\$ 3'640.21	\$ 3'736.29
dic-21	\$ 3'557.74	\$ 3'570.47	\$ 3'589.13	\$ 3'600.59	\$ 3'479.93	\$ 3'434.78	\$ 3'448.96	\$ 3'476.62	\$ 3'513.94	\$ 3'591.80
dic-22	\$ -	\$ -	\$ -	\$ -	\$ 3'445.76	\$ 3'387.83	\$ 3'387.46	\$ 3'415.33	\$ 3'470.46	\$ 3'503.75

Fuente: Banco de la República

ANEXO 6: MERCADO DE DEUDA PÚBLICA

Cuadro 1 Colocaciones de títulos TES “B” por subasta

(PESOS)

Fecha de cumplimiento	Fecha de emisión	Fecha de Vencimiento	Plazo	Valor nominal aprobado	Valor costo aprobado	Precio	Tasa de corte	Tasa cupón
11-may-21	09-mar-21	08-mar-22	364 días	325'000'000'000	318'617'000'000	98.036	2.435	
04-may-21	09-mar-21	08-mar-22	364 días	375'000'000'000	367'691'250'000	98.051	2.360	
27-abr-21	09-mar-21	08-mar-22	364 días	375'000'000'000	367'830'000'000	98.088	2.262	
20-abr-21	09-mar-21	08-mar-22	364 días	374'999'900'000	367'488'652'003	97.997	2.320	
13-abr-21	09-mar-21	08-mar-22	364 días	324'999'900'000	318'126'152'115	97.885	2.400	
06-abr-21	09-mar-21	08-mar-22	364 días	250'000'000'000	244'700'000'000	97.880	2.355	
12-may-21	03-nov-19	03-nov-27	8 años	356'000'000'000	350'642'200'000	98.495	6.617	5.75
07-may-21	03-nov-19	03-nov-27	8 años/2		0		6.099	5.75
28-abr-21	03-nov-19	03-nov-27	8 años	454'500'000'000	459'172'260'000	101.028	6.074	5.75
23-abr-21	03-nov-19	03-nov-27	8 años/2	364'709'500'000	370'278'614'065	101.527	5.963	5.75
14-abr-21	03-nov-19	03-nov-27	8 años	456'900'000'000	463'675'827'000	101.483	5.944	5.75
12-may-21	09-jul-20	09-jul-36	16 años	336'000'000'000	301'271'040'000	89.664	8.065	6.25
07-may-21	09-jul-20	09-jul-36	16 años/2		0		7.578	6.25
28-abr-21	09-jul-20	09-jul-36	16 años	148'777'000'000	139'057'398'590	93.467	7.549	6.25
23-abr-21	09-jul-20	09-jul-36	16 años/2	196'454'200'000	187'059'760'156	95.218	7.326	6.25
14-abr-21	09-jul-20	09-jul-36	16 años	343'480'000'000	326'745'654'400	95.128	7.317	6.25
12-may-21	26-oct-19	26-oct-50	31 años	441'342'500'000	398'086'521'575	90.199	8.530	7.25
07-may-21	26-oct-19	26-oct-50	31 años/2		0		8.051	7.25
28-abr-21	26-oct-19	26-oct-50	31 años	329'000'000'000	311'770'270'000	94.763	8.040	7.25
23-abr-21	26-oct-19	26-oct-50	31 años/2	168'040'700'000	163'616'188'369	97.367	7.785	7.25
14-abr-21	26-oct-19	26-oct-50	31 años	266'910'400'000	259'578'371'312	97.253	7.779	7.25

(UVR's)

Fecha de cumplimiento	Fecha de emisión	Fecha de Vencimiento	Plazo	Valor nominal aprobado	Valor costo aprobado	Precio	Tasa de corte	Tasa cupón
14-may-21	18-abr-19	18-abr-29	10 años/2	321'136'000	300'339'233	93.524	3.211	2.25
05-may-21	18-abr-19	18-abr-29	10 años	402'039'000	375'685'344	93.445	3.212	2.25
30-abr-21	18-abr-19	18-abr-29	10 años/2		0		2.689	2.25
21-abr-21	18-abr-19	18-abr-29	10 años	220'339'000	213'797'135	97.031	2.670	2.25
16-abr-21	18-abr-19	18-abr-29	10 años/2		0		2.571	2.25
07-abr-21	18-abr-19	18-abr-29	10 años	116'650'000	117'262'413	100.525	2.480	2.25
14-may-21	25-feb-19	25-feb-37	18 años/2	170'959'000	163'520'574	95.649	4.202	3.75
05-may-21	25-feb-19	25-feb-37	18 años	217'230'000	207'639'296	95.585	4.199	3.75
30-abr-21	25-feb-19	25-feb-37	18 años/2		0		3.624	3.75
21-abr-21	25-feb-19	25-feb-37	18 años	739'000'000	754'548'560	102.104	3.620	3.75
16-abr-21	25-feb-19	25-feb-37	18 años/2		0		3.443	3.75
07-abr-21	25-feb-19	25-feb-37	18 años	691'500'000	720'273'315	104.161	3.440	3.75
14-may-21	16-jun-17	16-jun-49	32 años/2	568'658'000	532'366'246	93.618	4.361	3.75
05-may-21	16-jun-17	16-jun-49	32 años	714'900'000	668'674'566	93.534	4.360	3.75
30-abr-21	16-jun-17	16-jun-49	32 años/2		0		3.812	3.75
21-abr-21	16-jun-17	16-jun-49	32 años	895'000'000	914'153'000	102.140	3.810	3.75
16-abr-21	16-jun-17	16-jun-49	32 años/2	136'000'000	140'539'680	103.338	3.731	3.75
07-abr-21	16-jun-17	16-jun-49	32 años	1'017'000'000	1'049'462'640	103.192	3.740	3.75

1/Es segunda vuelta en la que únicamente presentan los Creadores de Mercado que se les haya aprobado en la primera subasta.

2/Colocación no competitiva en la que únicamente presentan los Creadores de Mercado que se les haya aprobado en la primera subasta

Fuente: Banco de la República

Cuadro 2

Mercado Primario

TES DE CORTO PLAZO - OPERACIONES DE TESORERIA (\$m)				
	Subasta	Cancelados	Saldo en Circulación	Participación %
TES Corto Plazo	5.622.739	2.850.000	5.622.739	21,6%
Cupo en Administración Vigente 2021			26.000.000	
Saldo por Colocar			20.377.261	78,4%

Fuente: Departamento de Fiduciaria y Valores. Datos al 14 de mayo de 2021.

Tipo	Denominaciones Originales				Pesos (\$ mm)				Part. %
	Subasta	Convenida	Forzosa	Total	Subasta	Convenidas	Forzosa	Total	
Tasa Fija Pesos (millones)	10.910.060	2.791.105	0	13.701.165	10.910	2.791	0	13.701	69%
Tasa Variable Pesos (millones)	0	0	0	0	0	0	0	0	0%
UVR (millones)	17.493	4.846	0	22.338	4.850	1.344	0	6.194	31%
USD (millones)	0	0	0	0	0	0	0	0	0%
(1) Total Colocado					15.761	4.135	0	19.895	50,1%
Participación Porcentual					79%	21%	0%		
(2) Cupo de Administración para año 2021								39.720	100%
Saldo por Colocar (2) - (1)								19.825	49,9%

Fuente: Departamento de Fiduciaria y Valores.

Datos al 14 de mayo de 2021.

Cuadro 3

Proyección de vencimientos de TES denominados en pesos					
TES EN PESOS (miles de millones de pesos)	CONCEPTO	TOTAL SEMANA	SECTOR FINANCIERO (1)	FOGAFIN	OTROS
SEMANA DEL 16 DE MAYO AL 22 DE MAYO	CAPITAL	\$ -	\$ -	\$ -	\$ -
	INTERESES (2)	\$ -	\$ -	\$ -	\$ -
SEMANA DEL 23 DE MAYO AL 29 DE MAYO	CAPITAL	\$ -	\$ -	\$ -	\$ -
	INTERESES (2)	\$ -	\$ -	\$ -	\$ -
SEMANA DEL 30 DE MAYO AL 5 DE JUNIO	CAPITAL	\$ -	\$ -	\$ -	\$ -
	INTERESES (2)	\$ -	\$ -	\$ -	\$ -
SEMANA DEL 6 DE JUNIO AL 12 DE JUNIO	CAPITAL	\$ 3.250,00	\$ 1.439,84	\$ -	\$ 1.810,16
	INTERESES (2)	\$ -	\$ -	\$ -	\$ -
SEMANA DEL 13 DE JUNIO AL 19 DE JUNIO	CAPITAL	\$ -	\$ -	\$ -	\$ -
	INTERESES (2)	\$ -	\$ -	\$ -	\$ -

Fuente: Departamento de Fiduciaria y Valores

(1) Incluye Bancos, CF, CFC, CAV, Fiduciarias, Fondos de Pensiones Privados y Comisionistas de Bolsa

(2) Incluye Cupones e Intereses

Gráfico 1

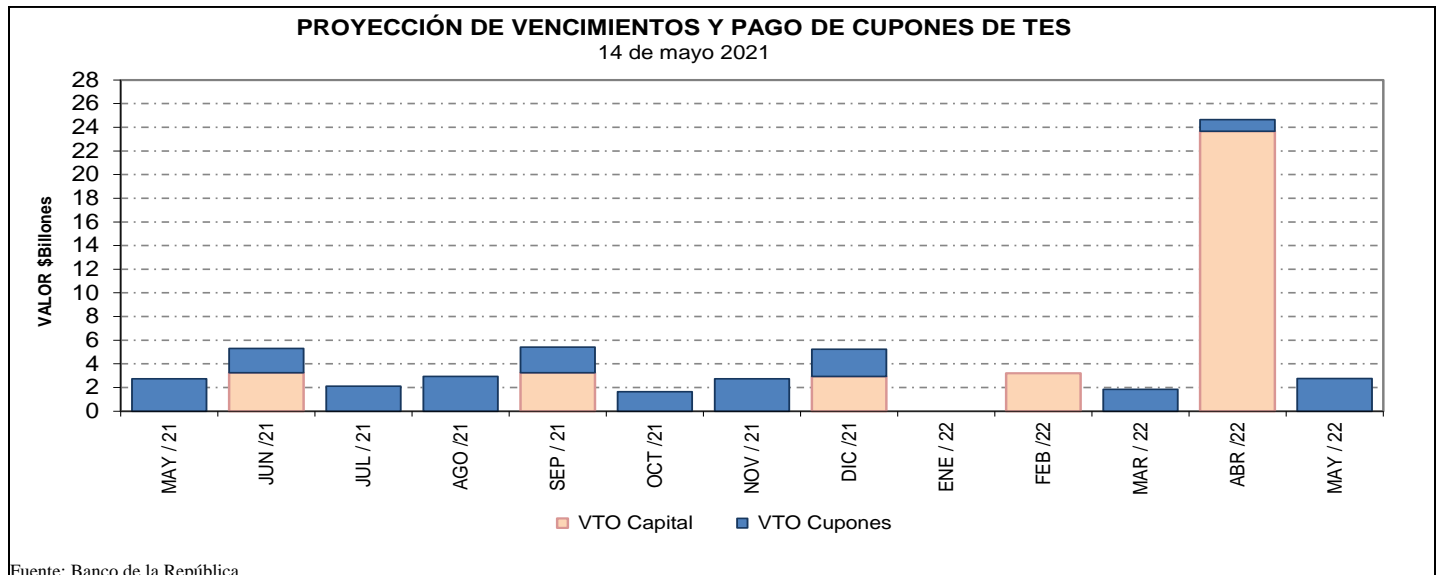

Fuente: Banco de la República

Cuadro 4
Saldos de deuda pública y Tenedores

		Vencimiento				TOTAL		
		Vence 2021		Vence después				
		Saldo en Circulación (\$mm)	Participación	Saldo en Circulación (\$mm)	Participación	Saldo en Circulación (\$mm)	Participación	
Denominación	Plazo							
PESOS	<365 Días	\$ 9'425.4	2.6%	\$ 26'856.5	7.4%	\$ 36'281.9	10.0%	
	3	\$ -	0.0%	\$ 25'779.2	7.1%	\$ 25'779.2	7.1%	
	4	\$ -	0.0%	\$ 19'952.8	5.5%	\$ 19'952.8	5.5%	
	5	\$ -	0.0%	\$ 28'779.0	7.9%	\$ 28'779.0	7.9%	
	6	\$ -	0.0%	\$ 49'851.6	13.7%	\$ 49'851.6	13.7%	
	9	\$ -	0.0%	\$ 21'186.8	5.8%	\$ 21'186.8	5.8%	
	11	\$ -	0.0%	\$ 25'128.5	6.9%	\$ 25'128.5	6.9%	
	13	\$ -	0.0%	\$ 27'505.3	7.5%	\$ 27'505.3	7.5%	
	15	\$ -	0.0%	\$ 6'082.8	1.7%	\$ 6'082.8	1.7%	
	29	\$ -	0.0%	\$ 10'783.1	3.0%	\$ 10'783.1	3.0%	
	Total		\$ 9'425.4	2.6%	\$ 241'905.5	66.3%	\$ 251'330.9	68.9%
UVR	1	\$ -	0.0%	\$ 29'204.1	8.0%	\$ 29'204.1	8.0%	
	3	\$ -	0.0%	\$ 11'002.3	3.0%	\$ 11'002.3	3.0%	
	5	\$ -	0.0%	\$ 18'644.9	5.1%	\$ 18'644.9	5.1%	
	7	\$ -	0.0%	\$ 4'090.2	1.1%	\$ 4'090.2	1.1%	
	11	\$ -	0.0%	\$ 12'210.2	3.4%	\$ 12'210.2	3.4%	
	13	\$ -	0.0%	\$ 16'682.4	4.6%	\$ 16'682.4	4.6%	
	15	\$ -	0.0%	\$ 12'184.4	3.3%	\$ 12'184.4	3.3%	
	28	\$ -	0.0%	\$ 9'397.9	2.6%	\$ 9'397.9	2.6%	
	Total		\$ -	0.0%	\$ 113'416.4	31.1%	\$ 113'416.4	31.1%
	Total		\$ 9'425.4	2.6%	\$ 355'322.0	97.4%	\$ 364'747.4	100.0%

* Datos actualizados al 14 may 2021

Fuente: Banco de la República

Cuadro 7

Montos Negociados Mercado Secundario TES

Miles de millones de pesos

	SEN					MEC				
	TF	DOL	IPC	UVR	Total	TF	DOL	IPC	UVR	Total
Promedio Diario										
Semana Actual	1'074.80	0.00	0.00	0.76	1'075.56	734.92	0.00	0.00	0.66	735.58
Semana Anterior	1'054.40	0.00	0.00	0.81	1'055.21	663.41	0.00	0.00	0.64	664.06
Diferencia	20.40	0.00	0.00	-0.04	20.36	71.51	0.00	0.00	0.01	71.52
Trimestre Anterior	814.60	0.00	0.00	0.38	814.98	532.27	0.00	0.00	0.47	532.74
Diferencia	260.20	0.00	0.00	0.39	260.59	202.65	0.00	0.00	0.18	202.83

Fuente: BVC. Datos al 14 de mayo del 2021

Gráfico 2*
Curvas UVR Spot
07 may 2021 y 14 may 2021

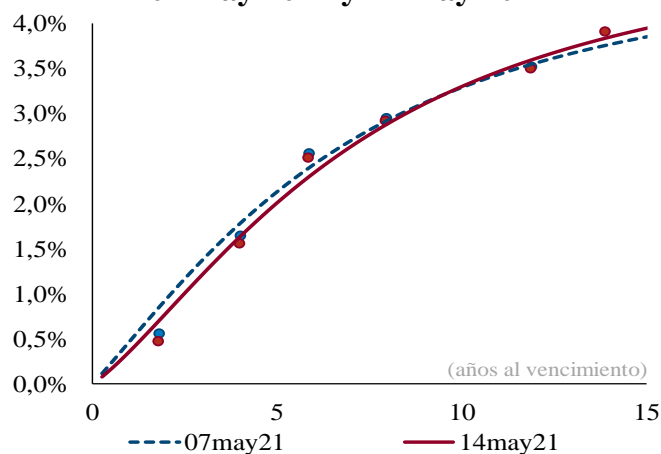

Cambios en la curva por plazo			
2 años	3 años	5 años	10 años
-15	-16	-12	1

Cifras en puntos básicos

Fuente: SEN y MEC. **Cálculos:** Análisis de Mercados

* Las curvas se calcularon mediante la metodología de Nelson & Siegel

Cuadro 8

Expectativas de inflación

Plazo	Inflación Anual /1	DTF /1	TES TF - TES UVR /2				
			Semana Actual 14-may	Semana Anterior 07-may	Diferencia pbs.	Trimestre Anterior 31-mar	Diferencia pbs.
3 Meses	2.00%	1.98%	2.10%	2.08%	1.64	2.03%	6.94
6 Meses	2.14%	2.06%	2.24%	2.23%	0.45	2.15%	8.83
9 Meses	2.43%	2.17%	2.37%	2.38%	-0.57	2.27%	10.44
12 Meses	2.61%	2.43%	2.50%	2.51%	-1.43	2.38%	11.79

/1 Según encuesta trimestral de expectativas de Abril del 2021

/2 Diferencia en Curva Spot

/3 Fuente: Banco de la República

Cuadro 9

Bonos República de Colombia

BONOS EN DOLARES	mar-23	feb-24	may-24	ene-26	abr-27	mar-29	ene-30	abr-31	sep-37	ene-41	feb-44	sep-45	may-49	may-51
Spread Actual	97	117	131	157	167	182	188	183	185	259	243	210	246	235
Spread Semana Anterior	90	112	129	158	162	178	177	175	179	261	245	209	246	236
Diferencia Semana Anterior	7	5	2	-1	5	4	11	8	6	-2	-2	1	0	-1
Precio Actual	102.41	106.35	118.93	109.38	106.35	108.72	97.13	97.13	97.13	131.03	118.38	96.69	111.97	104.85
Precio Semana Anterior	102.52	106.54	119.12	109.66	106.77	109.40	98.36	98.23	98.28	132.42	120.02	98.21	113.79	106.70
Diferencia Semana Anterior	-11	-19	-19	-28	-42	-68	-123	-110	-115	-139	-164	-152	-182	-185
Rendimiento Actual	1.3	1.7	1.7	2.4	2.7	3.2	3.4	3.5	3.6	4.6	4.7	4.4	4.8	4.7
Rendimiento Semana Anterior	1.2	1.6	1.7	2.3	2.6	3.1	3.2	3.3	3.4	4.5	4.6	4.3	4.6	4.5
Diferencia Semana Anterior	0.50	0.50	0.20	0.50	0.70	0.90	1.60	1.30	1.30	1.00	1.10	1.10	1.20	1.20

Las diferencias semanales y el Spread en p.b.

Fuente: Minhacienda.

ANEXO 7: MERCADO DE RENTA VARIABLE**Cuadro 1**

Comportamiento de la Bolsa de Valores de Colombia			
	Volumen Transado*	COLCAP	Variación (%)**
10-may	83.890	1'311.730	2.32%
11-may	73.823	1'292.140	0.80%
12-may	119.228	1'285.330	0.27%
13-may	61.308	1'262.290	-1.53%
14-may	75.406	1'289.750	0.61%

* Millones de pesos

**Variacion respecto utlimo dato semana anterior

Fuente: BVC.

ANEXO 8: MERCADOS INTERNACIONALES

Gráfico 1
Índice VIX (promedio móvil 5 días)

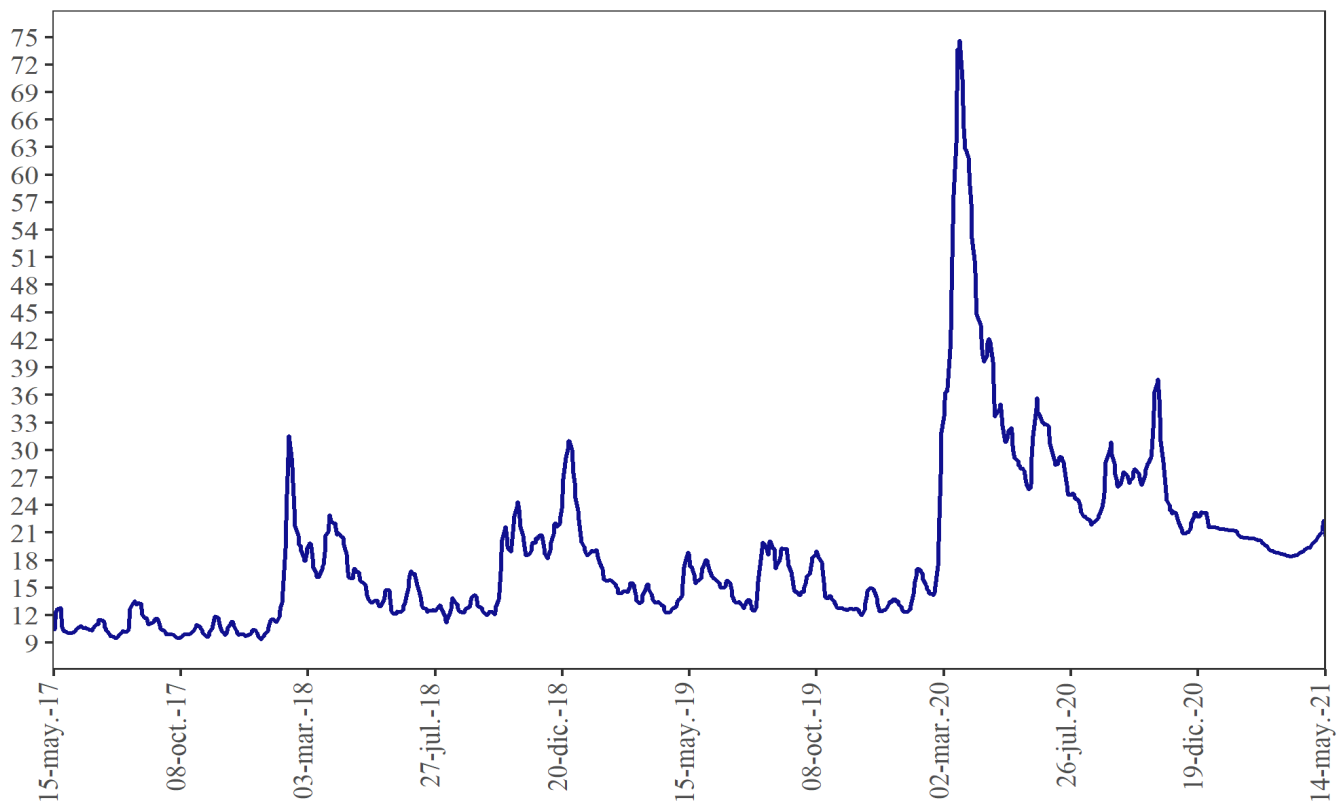

Fuente: Bloomberg

ANEXO 9: FLUJOS CAMBIARIOS

Gráfico 1. Flujo de Divisas de la Balanza Comercial
Flujos Mensuales (Millones de Dólares)

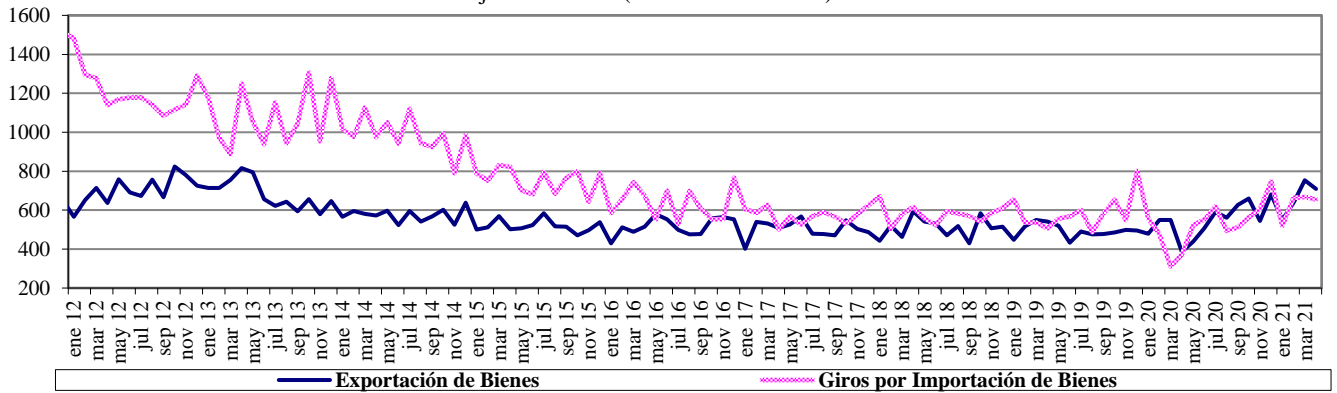

Fuente : Balanza Cambiaria - Banco de la República

Gráfico 2. Otros Giros financieros netos
Flujos Mensuales (Millones de Dólares)

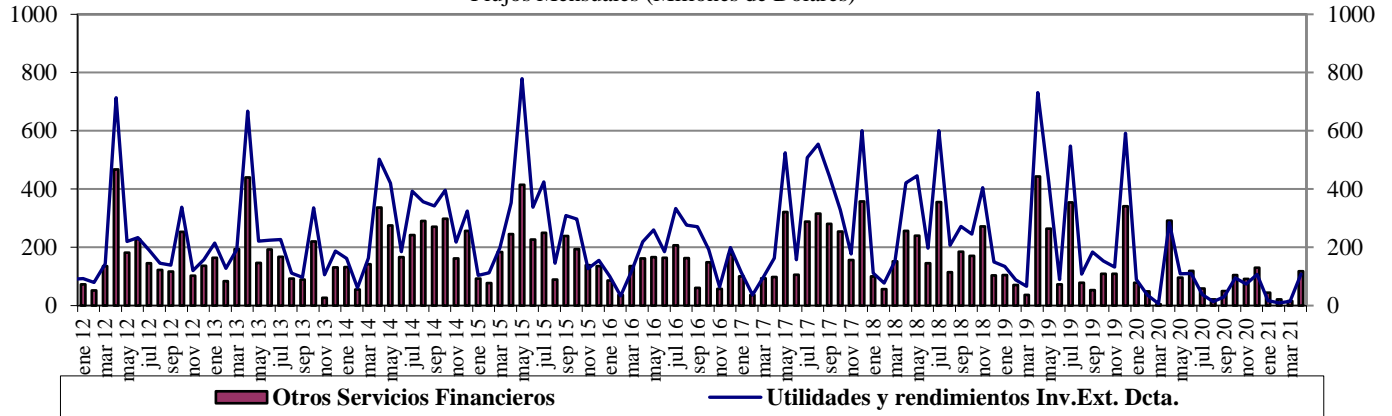

Fuente : Balanza Cambiaria - Banco de la República

Gráfico 3. Ingresos Netos por Transferencias, Donaciones y Remesas de Trabajadores
Flujos Mensuales (Millones de Dólares)

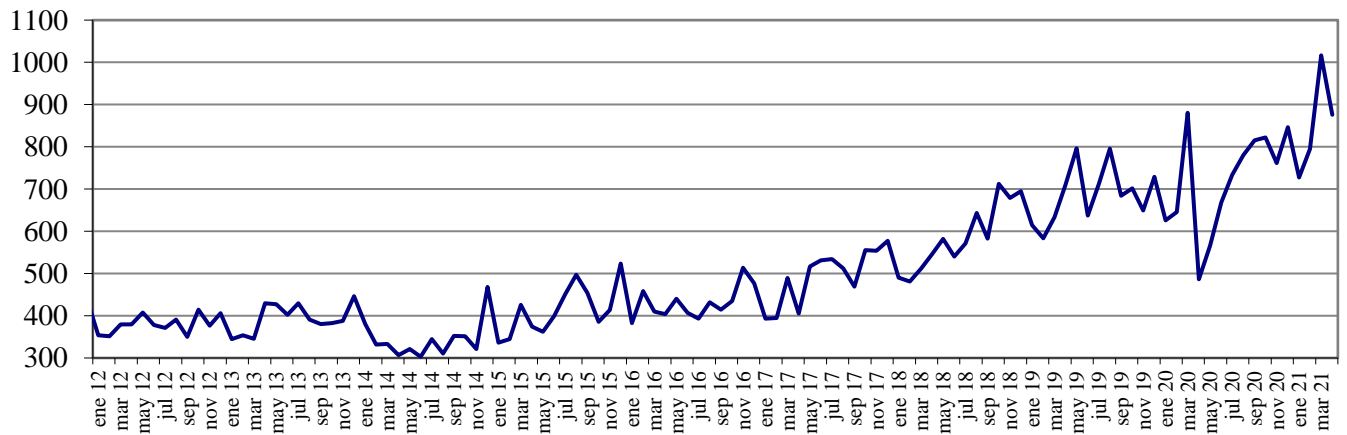

Fuente : Balanza Cambiaria - Banco de la República

Gráfico 4. Endeudamiento Neto del Sector Privado
Flujos Mensuales (Millones de Dólares)

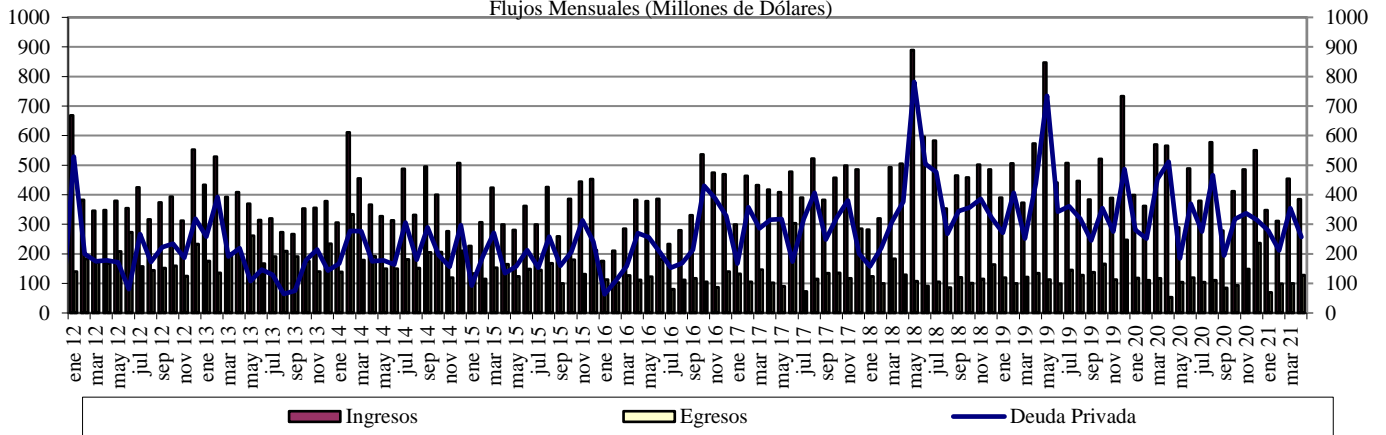

Fuente : Balanza Cambiaria - Banco de la República

Gráfico 5. Giro de Divisas por Pago de Deuda Privada
Flujos Mensuales (Millones de Dólares)

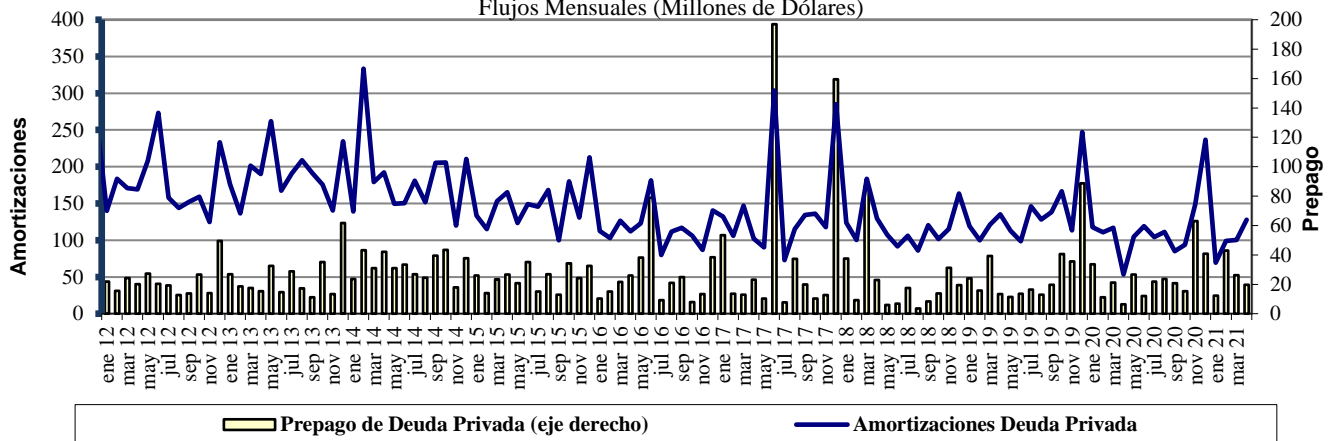

Fuente : Balanza Cambiaria - Banco de la República

ANEXO 10: FUENTES DE LA BASE MONETARIA E INTERVENCIÓN EN EL MERCADO CAMBIARIO

Cuadro 1

Fuentes de la Base Monetaria Miles de millones de pesos

Variación Anual ^{1/}

Concepto	may-20	jun-20	jul-20	ago-20	sep-20	oct-20	nov-20	dic-20	ene-21	feb-21	mar-21	abr-21
I. Gobierno	3,079	9,817	11,823	9,054	3,443	4,575	2,521	4,713	3,309	5,482	9,080	9,066
Traslado utilidades en pesos	6,998	6,998	6,998	6,998	6,998	6,998	6,998	6,998	6,998	6,998	3,122	3,122
Depósitos en el Banco de la República	-3,918	2,819	4,825	2,056	-3,555	-2,422	-4,477	-2,285	-3,689	-1,516	5,957	5,944
Depósitos remunerados de control monetario	0	0	0	0	0	0	0	0	0	0	0	0
II. TES Regulación	9,279	6,676	5,346	5,282	5,157	3,621	3,574	3,574	2,327	1,569	-3,601	-7,151
Compras definitivas	10,336	7,802	6,336	6,336	6,336	4,836	4,836	4,836	3,589	2,836	837	0
Ventas definitivas	0	0	0	0	0	0	0	0	0	0	-3,193	-5,921
Vencimiento ^{2/}	-1,057	-1,126	-991	-1,055	-1,180	-1,216	-1,262	-1,262	-1,262	-1,268	-1,246	-1,230
III. OPERACIONES DE LIQUIDEZ BR	-13,162	-13,356	-15,079	-9,259	-2,107	-4,879	-1,001	-6,730	-4,206	-3,854	-5,051	-3,548
Expansión ^{3/}	-10,870	-11,044	-12,008	-5,956	-74	-2,719	-32	-3,921	-960	-2,448	-8,121	-4,011
Contracción ^{4/}	-2,292	-2,311	-3,071	-3,303	-2,033	-2,161	-969	-2,809	-3,246	-1,407	3,070	463
IV. Divisas ^{5/}	7,874	7,874	7,874	7,874	7,874	7,874	7,874	13,212	13,212	13,212	14,870	14,870
Opciones put para control de volatilidad	0	0	0	0	0	0	0	0	0	0	0	0
Opciones call para desacumulación de reservas	0	0	0	0	0	0	0	0	0	0	0	0
Opciones put para acumulación de reservas	0	0	0	0	0	0	0	0	0	0	0	0
Subasta de compra directa	0	0	0	0	0	0	0	0	0	0	0	0
Subasta de venta directa	0	0	0	0	0	0	0	0	0	0	0	0
Intervención discrecional	0	0	0	0	0	0	0	0	0	0	0	0
Venta de divisas al Gobierno	0	0	0	0	0	0	0	0	0	0	0	0
Compra de divisas al Gobierno	7,865	7,865	7,865	7,865	7,865	7,865	7,865	13,203	13,203	13,203	13,203	13,203
FX swaps	8	8	8	8	8	8	8	8	8	8	1,666	1,666
V. Títulos de deuda privada ^{6/}	7,951	7,525	6,963	6,753	6,174	5,631	5,032	4,707	4,100	3,801	-1,857	-5,632
Compras Definitivas	8,669	8,669	8,669	8,669	8,669	8,669	8,669	8,669	8,669	8,669	3,409	0
Ventas Definitivas	0	0	0	0	0	0	0	0	0	0	0	0
Vencimiento ^{2/}	-718	-1,144	-1,706	-1,916	-2,495	-3,037	-3,636	-3,962	-4,569	-4,868	-5,266	-5,632
VI. Otros ^{7/}	1,395	905	829	1,010	890	799	695	744	621	692	979	748
Variación total de la Base	16,415	19,441	17,755	20,713	21,431	17,621	18,696	20,220	19,362	20,901	14,419	8,352
Saldo Base Monetaria	109,504	114,940	112,064	114,087	115,111	115,279	119,522	132,674	122,385	122,507	121,034	124,339

1/ Estas cifras corresponden al cierre del mes calendario

2/ Incluye cupon y principal.

3/ Incluye repos a un día, *overnight* y a mediano plazo.

4/ Incluye contracción a un día y a plazo.

5/ No se incluyen las operaciones con organismos internacionales.

6/ Este valor corresponde a la expansión o contracción monetaria generada por las compras o ventas de títulos de deuda privada, por tanto, no coincide con el valor nominal de los mismos.

7/ Dentro del rubro "otros" se incluye el efecto monetario del PyG del Banco. Además, se incluye la contracción y/o expansión monetaria generada por la liquidación de las operaciones en el mercado cambiario pactadas a través de contratos NDF por el BR.

Fuente: Banco de la República

**Operaciones de Compra - Venta de Divisas del Banco de la República en el mercado de contado
(Millones de Dólares)**

Concepto	2021				
	Ene	Feb	Mar	Abr	Acumulado Ene - Abr
Compras	0.0	0.0	0.0	0.0	0.0
Opciones Put	0.0	0.0	0.0	0.0	0.0
Para Acumulación de Reservas Internacionales	0.0	0.0	0.0	0.0	0.0
Para el Control de la Volatilidad	0.0	0.0	0.0	0.0	0.0
Subastas de Compra Directa	0.0	0.0	0.0	0.0	0.0
Intervención Discrecional	0.0	0.0	0.0	0.0	0.0
Vencimiento de Fx Swaps	0.0	0.0	0.0	0.0	0.0
Gobierno Nacional	0.0	0.0	0.0	0.0	0.0
Ventas	0.0	0.0	0.0	0.0	0.0
Opciones Call	0.0	0.0	0.0	0.0	0.0
Para Desacumulación de Reservas Internacionales	0.0	0.0	0.0	0.0	0.0
Para el Control de la Volatilidad	0.0	0.0	0.0	0.0	0.0
FX Swaps	0.0	0.0	0.0	0.0	0.0
Gobierno Nacional	0.0	0.0	0.0	0.0	0.0
Compras Netas en el mercado de contado	0.0	0.0	0.0	0.0	0.0

Fuente: Banco de la República

Operaciones de Compra - Venta de Divisas del Banco de la República a través de contratos forward con cumplimiento financiero

(Millones de Dólares)

Concepto	2021				
	Ene	Feb	Mar	Abr	Acumulado Ene-Abr
Ventas a través de contratos forward con cumplimiento financiero	90.9	90.9	0.0	0.0	181.8

Fuente: Banco de la República

ANEXO 11: COMPOSICIÓN DE LAS RESERVAS INTERNACIONALES

Cuadro 1. COMPOSICIÓN DE LAS RESERVAS INTERNACIONALES *
2020-2021

Descripción	(Millones de US\$)							
	31-dic-20		30-abr-21		14-may-21		Variación	
	Valor	Part. % en las Reservas Brutas	Valor	Part. % en las Reservas Brutas	Valor	Part. % en las Reservas Brutas	Mensual corrido	Año corrido
1. RESERVAS BRUTAS	59,039	100.00%	59,095	100.00%	59,130	100.00%	35	91
Efectivo en caja	2	0.00%	2	0.00%	2	0.00%	0	0
Depósitos a la orden	142	0.24%	142	0.24%	204	0.34%	62	62
Inversiones	55,672	94.30%	54,208	91.73%	56,488	95.53%	2,280	817
-Portafolio directo	40,597	68.76%	38,685	65.46%	40,961	69.27%	2,276	364
-Portafolio en administración	15,075	25.53%	15,523	26.27%	15,527	26.26%	3	452
Valores por cobrar venta de inversiones	807	1.37%	2,287	3.87%	0	0.00%	-2,287	-807
Oro	252	0.43%	266	0.45%	276	0.47%	10	23
-En caja	0	0.00%	0	0.00%	0	0.00%		
-En custodia	252	0.43%	266	0.45%	276	0.47%	10	23
Fondo Monetario Internacional	1,605	2.72%	1,600	2.71%	1,571	2.66%	-29	-34
-DEGs	892	1.51%	890	1.51%	860	1.45%	-30	-33
-Posición de reserva	713	1.21%	711	1.20%	712	1.20%	1	-1
Fondo Latinoamericano de Reservas	559	0.95%	589	1.00%	589	1.00%	0	30
-Aportes	539	0.91%	569	0.96%	569	0.96%	0	30
-Pesos Andinos	20	0.03%	20	0.03%	20	0.03%	0	0
Convenios Internacionales	0	0.00%	0	0.00%	0	0.00%	0	0
2. PASIVOS DE CORTO PLAZO (a)	9	0.01%	9	0.02%	9	0.02%	0	1
Convenios internacionales	0	0.00%	0	0.00%	0	0.00%	0	0
Bancos del Exterior	0	0.00%	0	0.00%	0	0.00%	0	0
Fondo Latinoamericano de Reservas FLAR	0	0.00%	0	0.00%	0	0.00%	0	0
Valores por pagar compra inversiones	0	0.00%	0	0.00%	0	0.00%	0	0
Dptos. Por Invs. Ext. De Portafolio Dcto. 4814 de 2007.	0	0.00%	0	0.00%	0	0.00%	0	0
Intereses causados de los pasivos	9	0.01%	9	0.02%	9	0.02%	0	1
3. RESERVAS NETAS (1 menos 2)	59,031	99.99%	59,085	99.98%	59,121	99.98%	36	90

* Reservas Internacionales a precios de mercado. Incluye causaciones y valuaciones.

** A partir del 4 de junio de 2019 los recursos en dólares del Gobierno en el Banco de la República se registran en cuentas diferentes a las de las reservas internacionales, y a partir del 17 de diciembre de 2019, la totalidad de los recursos en moneda extranjera del Gobierno en el Banco de la República se contabilizan por fuera del balance del Banco, por tanto no hacen parte de las reservas internacionales.

En 2020 el Banco de la República aumentó las reservas internacionales mediante la compra de USD 3.500 m al Gobierno Nacional (USD 2000 m el 4 de mayo y USD 1.500 m el 2 de diciembre).

Cifras provisionales.

Fuente: Banco de la República