

Semana 18

INFORME DE MERCADOS FINANCIEROS

5 de mayo de 2021

Este es un documento de trabajo informativo. Su contenido no compromete al Banco de la República ni a su Junta Directiva.

Únicamente incluye las operaciones de los establecimientos de crédito en Colombia para agregados monetarios y crediticios. Por tanto no se tienen en cuenta las operaciones de sus sucursales en el exterior

1. Comportamiento de las tasas de interés

a. Tasas de interés de los mercados monetarios, de crédito y de deuda pública

Tasas (e.a) 1/	Fecha 30-abr-21	Monto semanal MM de pesos	Monto promedio de captaciones semanales		1 semana	1mes	Variación (pb)			
			año 2020	Corrido 2021			13 semanas	año corrido	año completo	
Intervención BR	1,75	n.a	n.a	n.a	0	0	0	0	-150	
IBR Overnight	1,75	n.a	n.a	n.a	1	3	1	1	-199	
IBR 1 mes (Tasa fija de OIS)	1,74	n.a	n.a	n.a	0	0	2	-1	-143	
IBR 3 meses (Tasa fija de OIS)	1,75	n.a	n.a	n.a	0	-3	5	2	-120	
IBR 6 meses (Tasa fija de OIS)	1,87	n.a	n.a	n.a	2	-4	18	16	-96	
Pasivas										
TIB	1,75	3.189	2.893	2.741	0	3	1	0	-196	
DTF 2/	1,80	1.011	1.006	858	2	6	-11	-10	-274	
Captación < 90 días 3/	1,44	319	202	293	-7	10	5	-1	-142	
Captación a 90 días 3/	1,82	1.103	1.041	902	0	6	-12	-11	-265	
Captación 91-179 días 3/	2,15	482	476	521	4	10	-10	-15	-260	
Captación a 180 días 3/	2,21	428	518	540	11	1	-13	-17	-259	
Captación a 181-360 días 3/	2,71	663	796	805	-2	3	-3	-27	-277	
Captación > 360 días 3/	3,23	607	677	396	26	-20	25	-5	-348	
Total captación de CDT	2,28	3.601	3.710	3.456	2	25	-8	1	-264	
Ahorro 11/	0,98	n.a	n.a	n.a	-2	1	-7	-3	-106	
Monto promedio de desembolsos semanales										
	23-abr-21	Monto semanal	año 2020	Corrido 2021	1 semana	1mes	13 semanas	año corrido	año completo	
Activas										
Comercial 4/	5,64	3.168	2.861	2.819	-37	14	-72	-38	-248	
Tesorería	7,16	153	68	154	26	75	-114	98	25	
Preferencial	4,46	1.682	1.489	1.463	-32	4	-89	-69	-290	
Ordinario 5/	6,96	1.334	1.304	1.202	-31	1	-72	-50	-212	
Consumo 6/	13,49	1.945	1.300	1.743	-33	-6	-126	-47	-468	
Consumo sin libranza	15,27	1.057	661	875	-52	27	-123	-41	-560	
Consumo a través de libranza	11,36	887	639	868	-21	-112	-126	-102	-256	
Tarjeta de crédito (Personas) 7/	23,85	509	509	520	8	-42	6	-5	-83	
Vivienda 8/	8,96	367	221	338	-4	-16	-44	-43	-150	
Microcrédito	38,20	138	101	124	17	11	-86	127	696	
Activa Ponderada 9/	8,66	-	-	-	-63	-11	-47	53	-134	
Comercial BR 10/	5,58	-	-	-	-39	11	-71	-43	-256	
Pasivas										
Pasiva Ponderada	1,94	n.a	n.a	n.a	-3	50	-15	60	-177	
Deuda Pública 12/										
	30-abr-21	Monto semanal	año 2020	Corrido 2021	1 semana	1mes	13 semanas	año corrido	año completo	
2 años (TES May 2022)	2,13	1.008	1.952	1.616	-6	-29	9	-2	-207	
4 años (TES Jul 2024)	4,36	1.977	2.056	2.115	27	-7	119	93	-89	
5 años (TES Nov 2025)	5,18	681	1.069	1.507	16	-18	139	116	-71	
8 años (TES Abr 2028)	6,36	603	1.049	764	15	-16	149	154	-44	
10 años (TES Sep 2030)	6,93	578	339	628	16	-13	138	156	-10	
12 años (TES Jun 2032)	7,22	388	648	652	23	-24	129	149	7	

Fuente: Banco de la República y Bloomberg. Cálculos con información de los formatos 088 y 441 de la Superintendencia Financiera de Colombia.

1/ La tasa de intervención corresponde a la tasa diaria mientras que las demás corresponden al promedio semanal.

2/ El cálculo de la DTF se hace sobre las captaciones a 90 días de los Bancos, Corporaciones Financieras y Compañías de Financiamiento Comercial. La DTF que se presenta corresponde a la calculada en la respectiva fecha con información del viernes anterior hasta el jueves de misma semana y tiene vigencia para la siguiente semana.

3/ Las tasas de captación corresponden a la información de CDT por plazos. Incluye la información para el total de sistema financiero.

4/ Promedio ponderado por monto de las tasa de crédito ordinarios, preferenciales y de tesorería.

5/ No incluye créditos ordinarios entre 1 y 30 días.

6/ No incluye tarjetas de crédito.

7/ Calculada sin tener en cuenta consumos a 1 mes ni avances en efectivo.

8/ Corresponde al promedio ponderado de los créditos desembolsados para adquisición de vivienda en pesos y en UVR. Antes de realizar el promedio ponderado a la tasa de los créditos en UVR se le suma la variación anual promedio de la UVR de la respectiva semana. No incluye vivienda VIS

9/ Calculado como el promedio ponderado por monto de las tasas de crédito de consumo, preferencial, ordinario y tesorería. Debido a la alta rotación del crédito de tesorería, su ponderación se estableció como la quinta parte de su desembolso semanal.

10/ Promedio ponderado por monto de las tasa de crédito ordinarios, preferenciales y un quinto del desembolso de tesorería.

11/ Incluye el rendimiento de los depósitos de ahorro ordinarios activos y las cuentas AFC.

12/ TES tasa fija en pesos. Las tasas corresponden al promedio ponderado por monto de las negociaciones en SEN y MEC.

b. Tasas de intervención del BR, Interbancaria, DTF (Semana Cálculo) e IBR

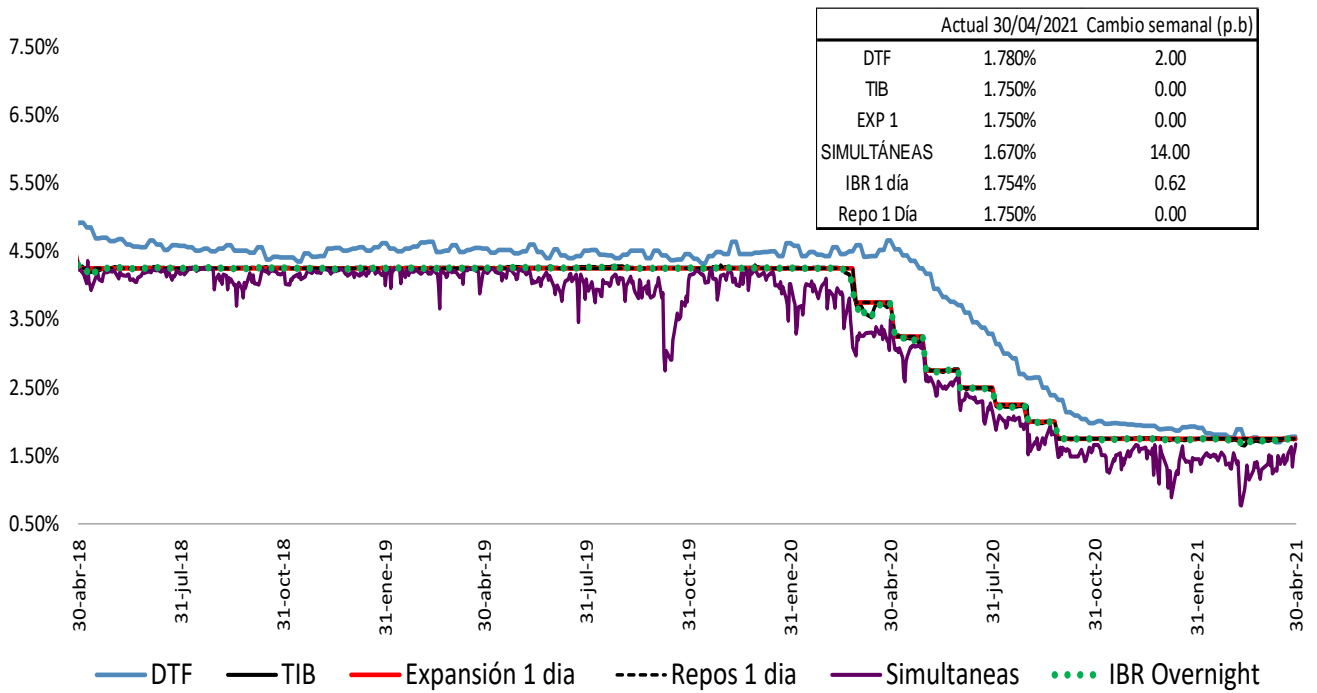

Fuente: Banco de la República y Superintendencia Financiera

Spread IBR, TIB y CDT a través de tesorería frente a la tasa de referencia
Promedio 5 días

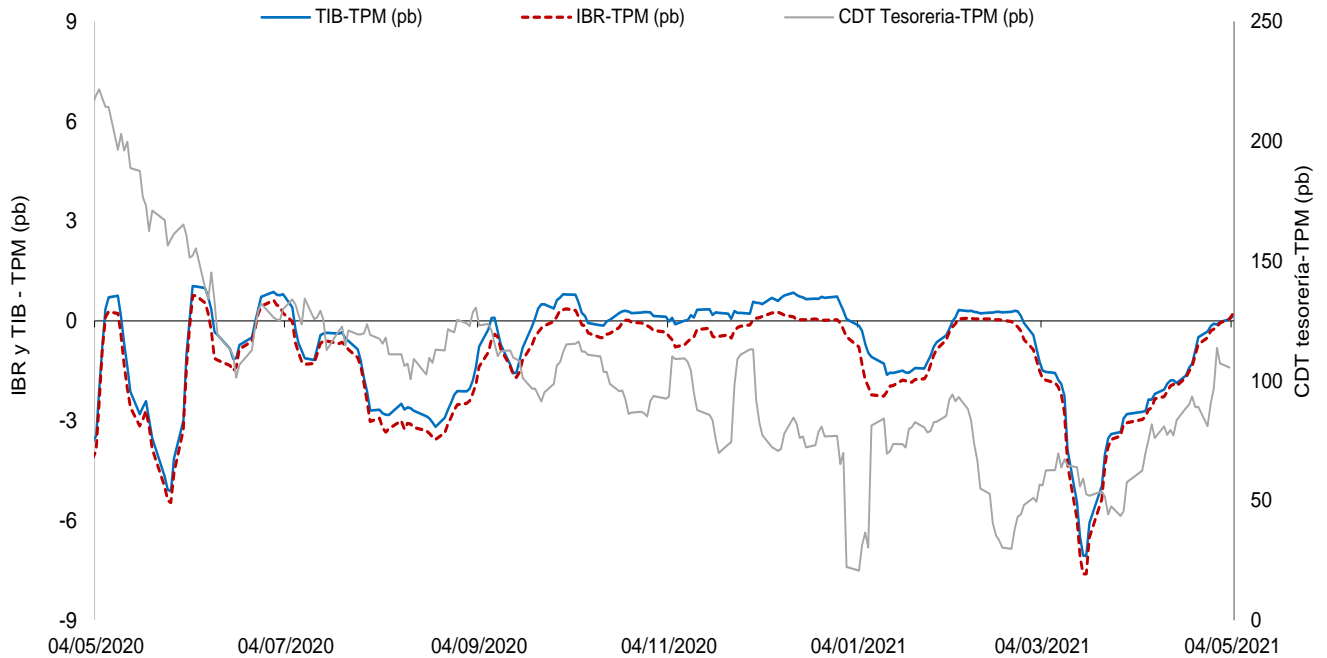

El IBR y la TIB corresponden al plazo de 1 día. La tasa de CDT a través de tesorería no se discrimina por plazo.
FUENTE: Banco de la República, cálculos con información de la Superintendencia Financiera de Colombia

c. Tasas de interés activas por tipo de préstamo Nominales

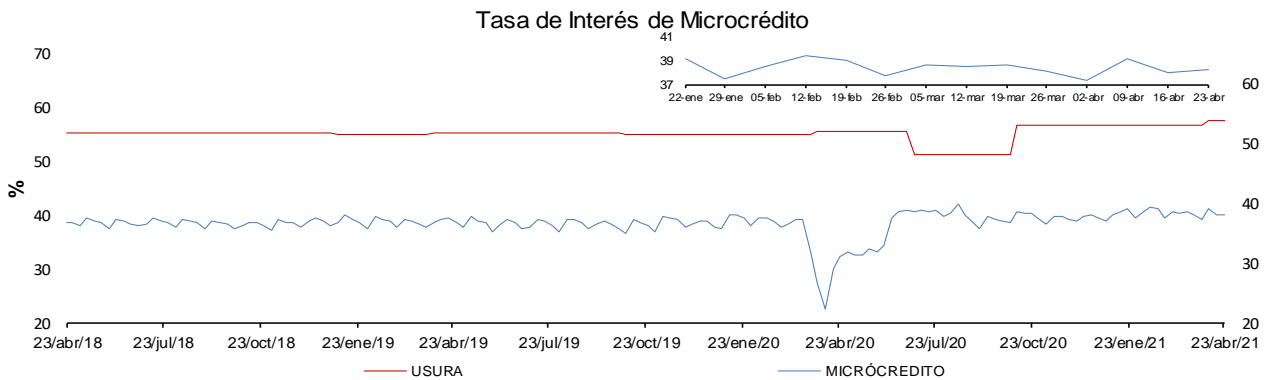
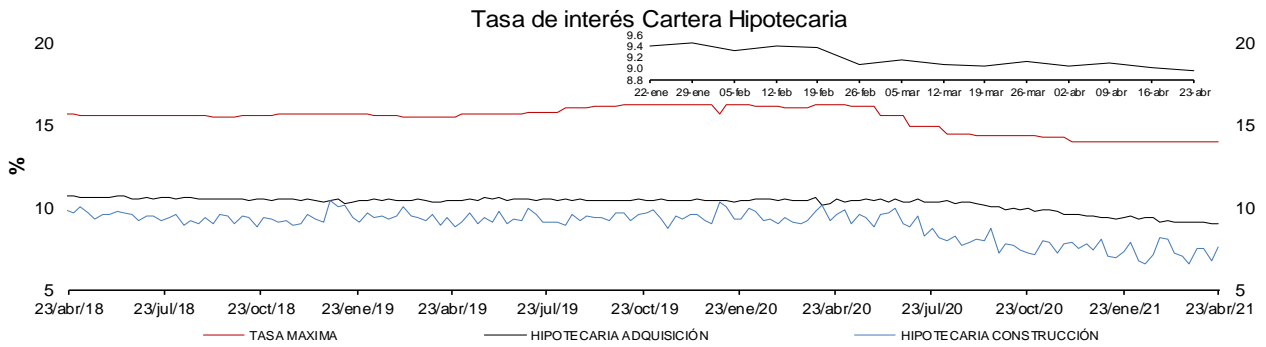
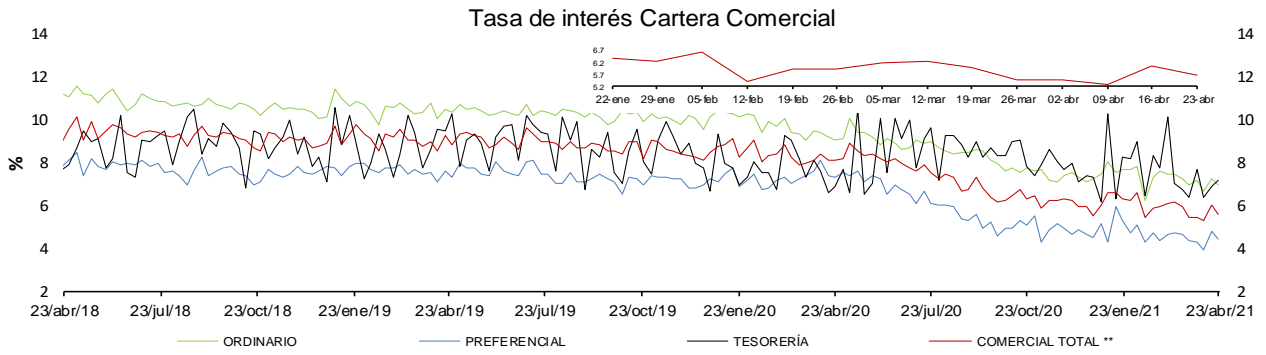
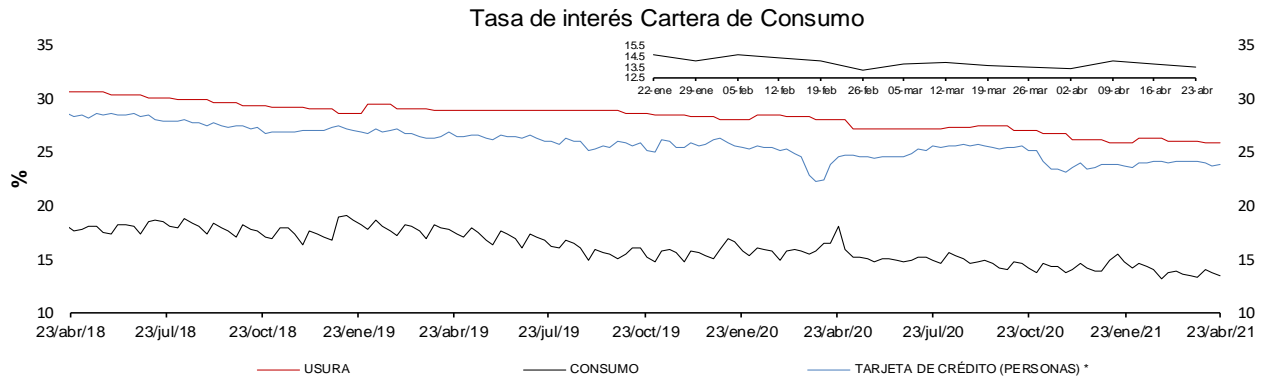

* La tasa de interés de tarjetas de crédito no incluye avances ni compras a 1 mes.

** Promedio ponderado por monto de las tasa de los créditos ordinarios, de tesorería y preferenciales.

FUENTES: Superintendencia financiera de Colombia y cálculos Banco de la República.

e. **Tasas de interés de intervención del BR, tasa de interés ponderada de captación del sistema financiero, DTF y tasa de colocación total del sistema financiero**

Promedio móvil de orden 4

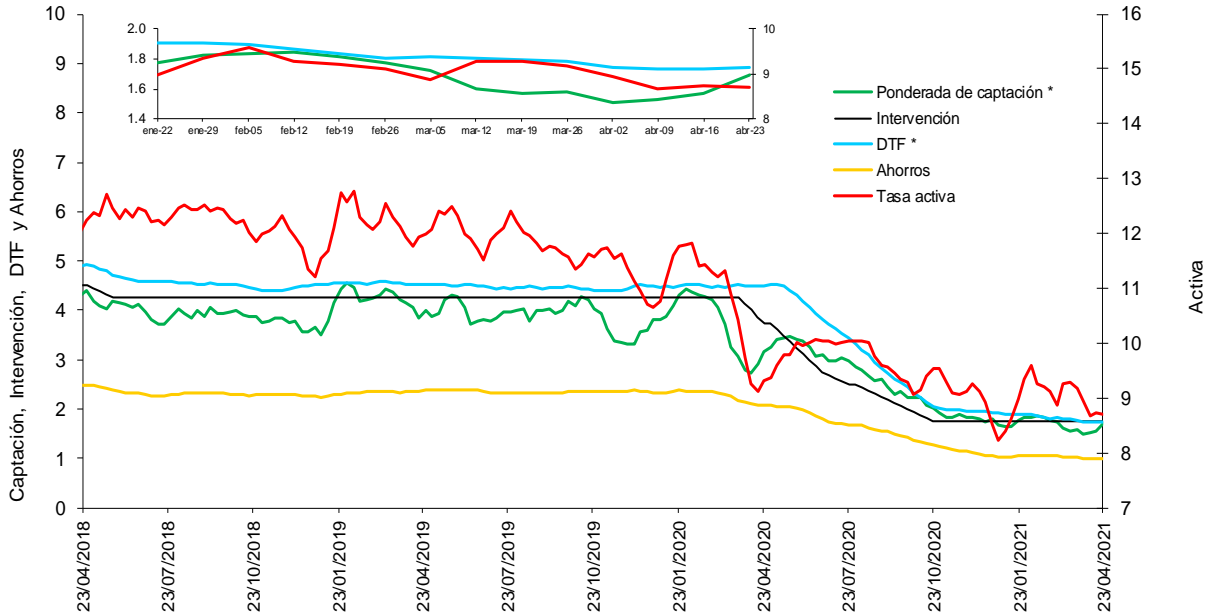

* La DTF está adelantada una semana, es decir no corresponde a la tasa vigente para la semana en cuestión sino a la tasa vigente para la semana siguiente, para que sea comparable con la tasa ponderada de captación de este gráfico.

Fuentes: Banco de la República. Cálculos con información de la Superintendencia Financiera de Colombia.

f. **Tasas de interés de deuda pública**

Tasas Cero Cupón de TES en Pesos y Tasa de Referencia del BR

— 1 año — 5 años — 10 años — BR

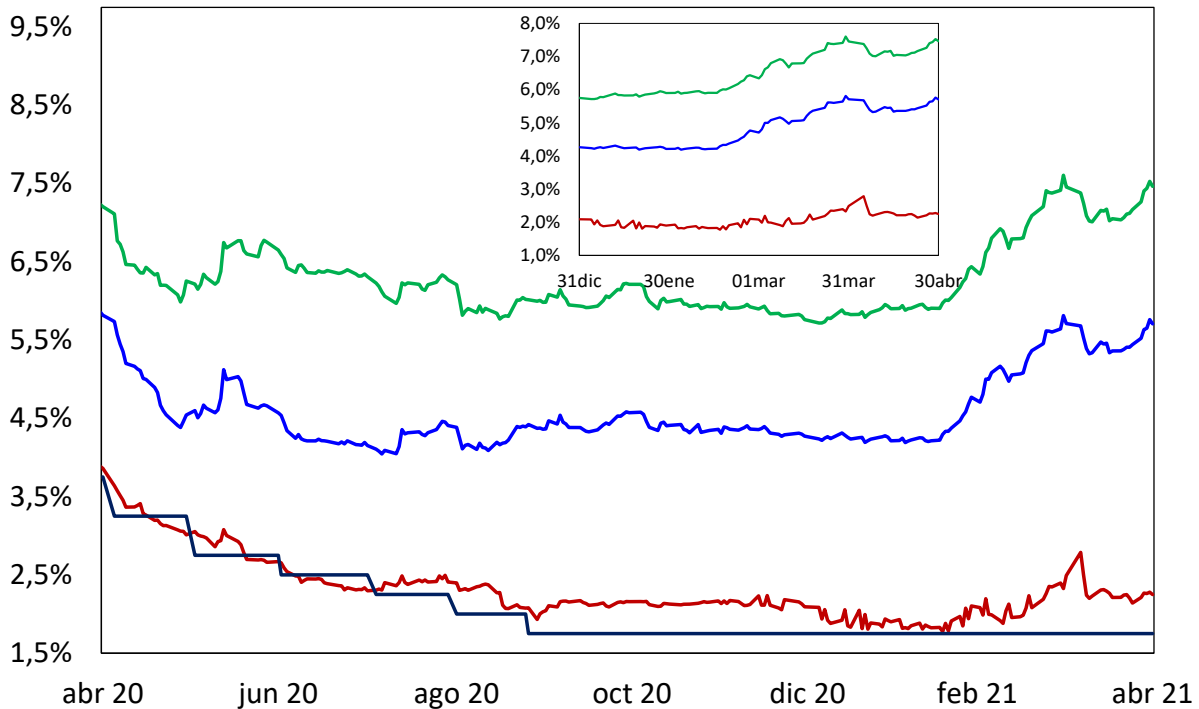

Fuente: SEN y MEC. Cálculos: DOAM

2. Liquidez primaria y mercado monetario

Saldo de Repos* y DRNCE**

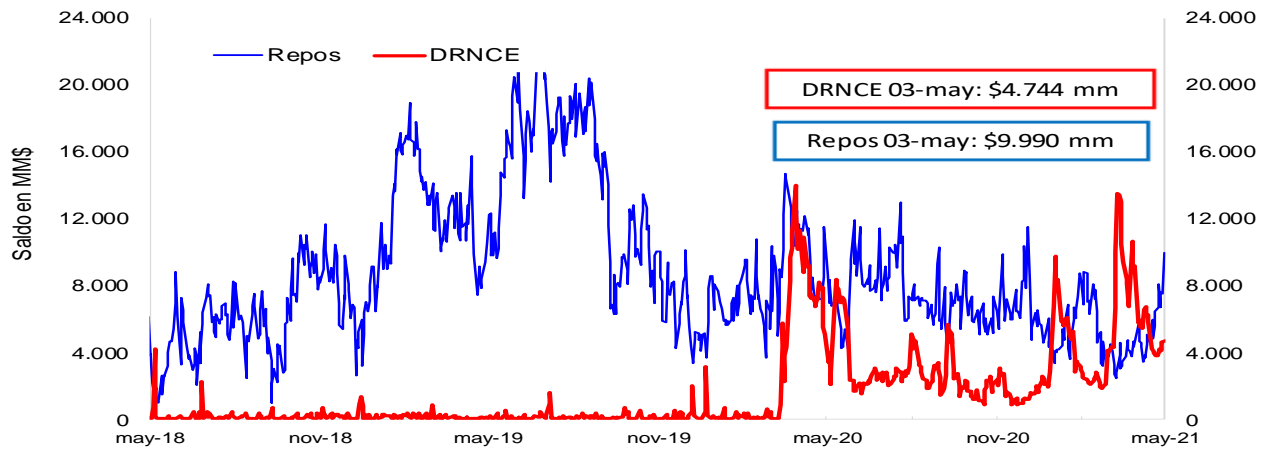

* Los repos incluyen las operaciones de la ventanilla de expansión.

** Depósitos Remunerados No Constitutivos de Encaje. Incluye las operaciones de contracción por ventanilla a 1 día.

Saldo disponible de la TGN en el BR*



*No incluye el saldo de los TES de Control Monetario.

**Incluye los depósitos remunerados y los no remunerados de la TGN en el BR .

Saldo de TES a precios de mercado en poder del BR

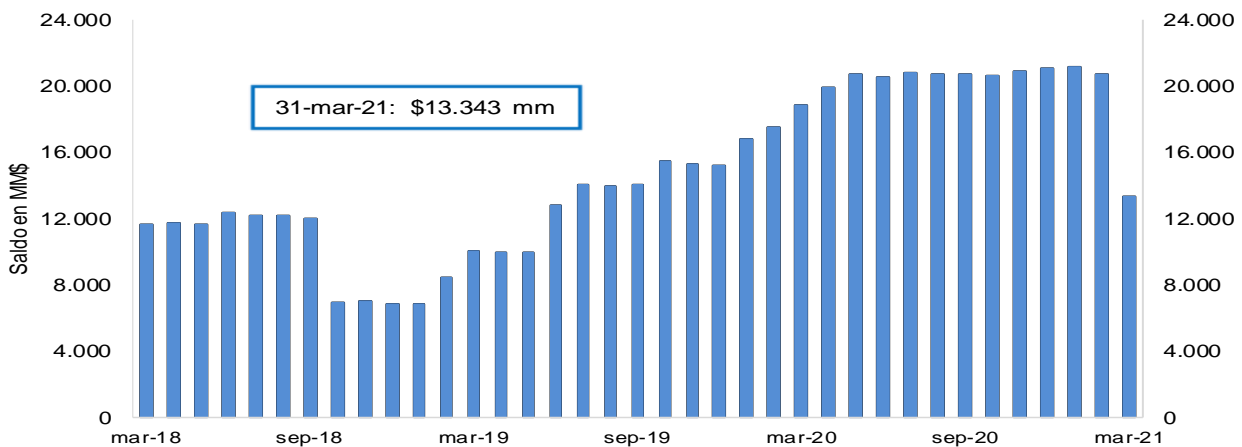

FUENTE: Banco de la República.

3. Pasivos del sistema financiero consolidado y mercado de depósito

a. M1, M3 Y PSE

OFERTA MONETARIA AMPLIADA ^{1/}
Miles de millones de pesos y porcentajes

Concepto	Saldo a abril 23 2021	VARIACIONES									
		SEMANAL		ULTIMAS 4 SEM		ULTIMAS 13 SEM		CORRIDO AÑO		ANUAL	
		ABS	%	ABS	%	ABS	%	ABS	%	ABS	%
OFERTA MONETARIA AMPLIADA- M3* (1+2)	620,592	-1,334	-0.2	2,878	0.5	7,246	1.2	1,183	0.2	33,900	5.8
1. Efectivo	90,195	-668	-0.7	157	0.2	-726	-0.8	-4,678	-4.9	16,054	21.7
2. Depósitos en poder del público*	530,397	-666	-0.1	2,721	0.5	7,972	1.5	5,861	1.1	17,847	3.5
Cuenta Corriente	70,797	1,869	2.7	-931	-1.3	3,459	5.1	4,601	7.0	2,785	4.1
Ahorros	252,747	-901	-0.4	3,023	1.2	10,929	4.5	4,466	1.8	23,816	10.4
CDT + Bonos*	189,105	-176	-0.1	-1,029	-0.5	-2,918	-1.5	-3,710	-1.9	-10,517	-5.3
CDT menor a 18 meses*	82,899	475	0.6	1,385	1.7	2,188	2.7	1,962	2.4	2,996	3.8
CDT mayor a 18 meses*	72,480	-864	-1.2	-2,624	-3.5	-6,915	-8.7	-7,503	-9.4	-15,443	-17.6
Bonos*	33,726	213	0.6	210	0.6	1,809	5.7	1,832	5.7	1,929	6.1
Depósitos Fiduciarios (impuestos y otros conceptos)	11,528	-1,334	-10.4	1,983	20.8	-3,342	-22.5	3,434	42.4	1,191	11.5
Depósitos a la Vista	6,220	-124	-2.0	-325	-5.0	-156	-2.4	-2,930	-32.0	572	10.1
Repos con el Sector Real	0	-	-	-	-	-	-	-	-	-	-
3. CDT+ Bonos en poder del Banco de la República	3,185	-130	-3.9	-617	-16.2	-1,386	-30.3	-1,844	-36.7	-5,305	-62.5
TOTAL DEPÓSITOS (2+3)**	533,582	-796	-0.1	2,104	0.4	6,586	1.2	4,017	0.8	12,542	2.4
ITEM DE MEMORANDO											
M1. Medios de pago	160,992	1,202	0.8	-775	-0.5	2,733	1.7	-78	0.0	18,839	13.3
M1 + Ahorros	413,739	300	0.1	2,248	0.5	13,662	3.4	4,389	1.1	42,655	11.5
PSE en poder del público sin fiduciarios*	518,869	668	0.1	738	0.1	11,314	2.2	2,427	0.5	16,655	3.3
M3 sin fiduciarios*	609,064	0	0.0	894	0.1	10,588	1.8	-2,251	-0.4	32,709	5.7
Total Depósitos**	533,582	-796	-0.1	2,104	0.4	6,586	1.2	4,017	0.8	12,542	2.4
	Variaciones Anualizadas	Semanal		Últimas 4 sem.		Últimas 13 sem.					
	M3*	-10.6		6.2		4.8					
	Efectivo	-31.9		2.3		-3.2					
	Dep. en poder del público*	-6.3		6.9		6.2					
	M1	47.6		-6.0		7.1					
	M1 + Ahorros	3.9		7.3		14.4					
	Dep.sin Fiduciarios*	6.9		1.9		9.2					
	M3 sin Fiduciarios*	0.0		1.9		7.3					

1/ Incluye FDN a partir del corte del 2 de octubre de 2020, tras la emisión de bonos por parte de dicha entidad dirigida al público en general. No contiene los CDT emitidos por Findeter en el marco del Decreto 581 y la Resolución 1357 de 2020 del MHCP.

* A partir de las estadísticas con corte a ago 28 /2020 se excluyeron los CDT y los bonos en poder del Banco de la República, y se reprocesó la serie desde mar 27/2020 hasta la fecha.

**Incluye los CDTs y bonos en poder del Banco de la República

Fuentes: Banco de la República y Formato 281 de la Superintendencia Financiera de Colombia.

c. M3, PSE Y M1 + AHORRO

En poder del público

Variaciones anuales (%) de datos semanales

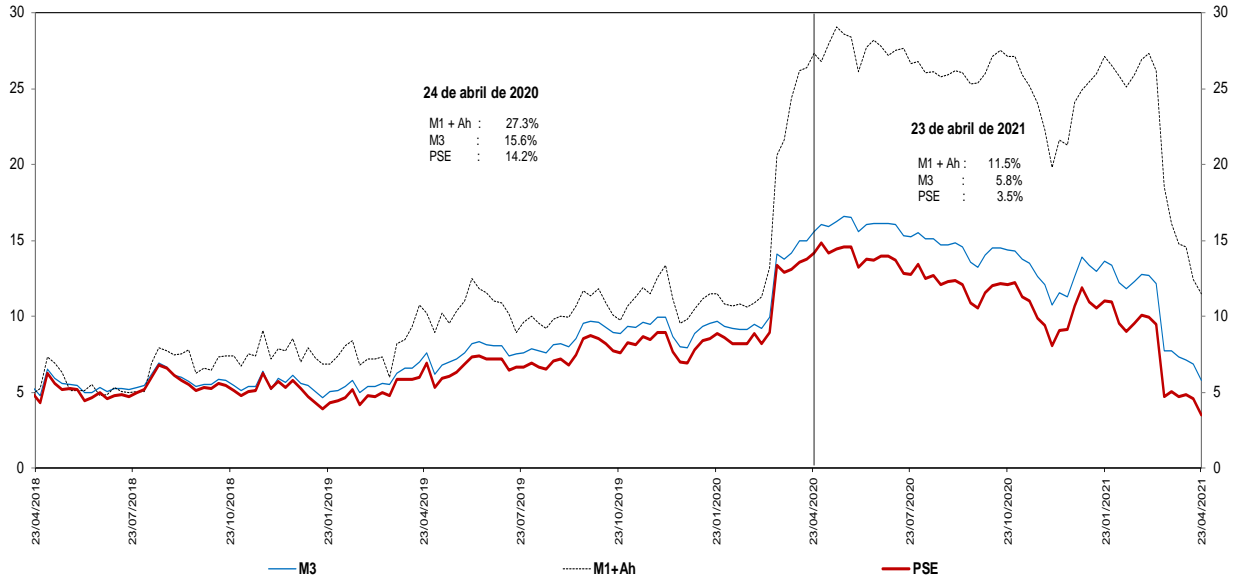

Incluye FDN a partir del corte del 2 de octubre de 2020, tras la emisión de bonos por parte de dicha entidad dirigida al público en general. No contiene los CDT emitidos por Findeter en el marco del Decreto 581 y la Resolución 1357 de 2020 del MHCP.

* A partir de las estadísticas con corte a ago 28 /2020 se excluyeron los CDT y los bonos en poder del Banco de la República, y se reprocesó la serie desde mar 27/2020 hasta la fecha.

Fuentes: Banco de la República y Formato 281 de la Superintendencia Financiera de Colombia.

d. M3 Y PSE sin fiduciarios y M1 + AHORRO

En poder del público

Variaciones anuales (%) de datos semanales

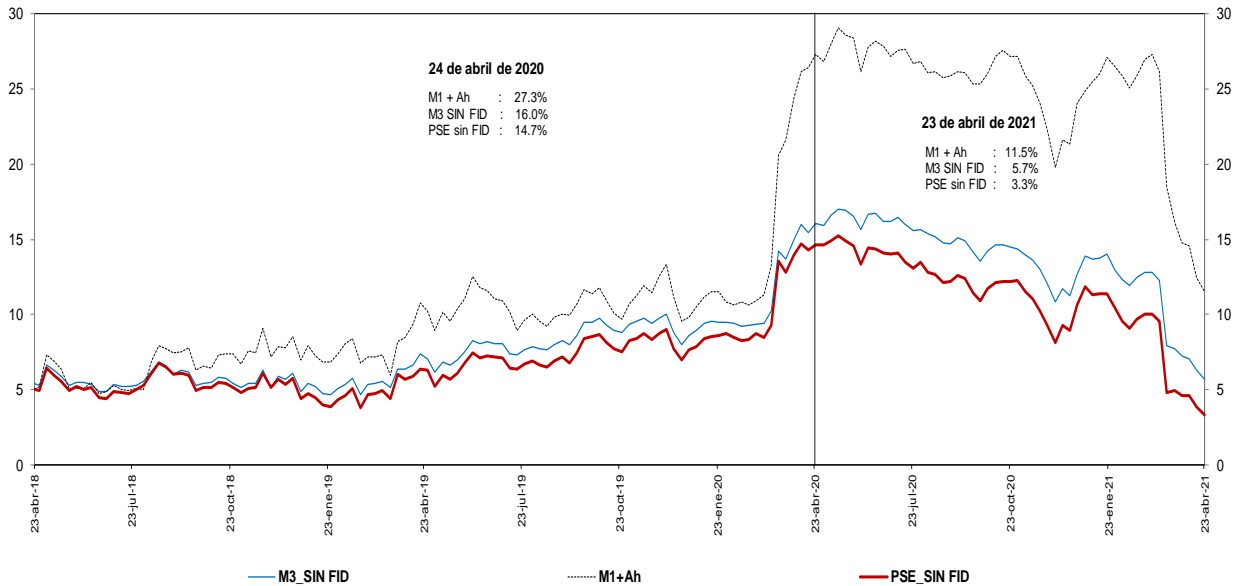

Incluye FDN a partir del corte del 2 de octubre de 2020, tras la emisión de bonos por parte de dicha entidad dirigida al público en general. No contiene los CDT emitidos por Findeter en el marco del Decreto 581 y la Resolución 1357 de 2020 del MHCP.

* A partir de las estadísticas con corte a ago 28 /2020 se excluyeron los CDT y los bonos en poder del Banco de la República, y se reprocesó la serie desde mar 27/2020 hasta la fecha.

Fuentes: Banco de la República y Formato 281 de la Superintendencia Financiera de Colombia.

e. M3 Y PSE sin fiduciarios
En poder del público
Variaciones anualizadas últimas 13 semanas

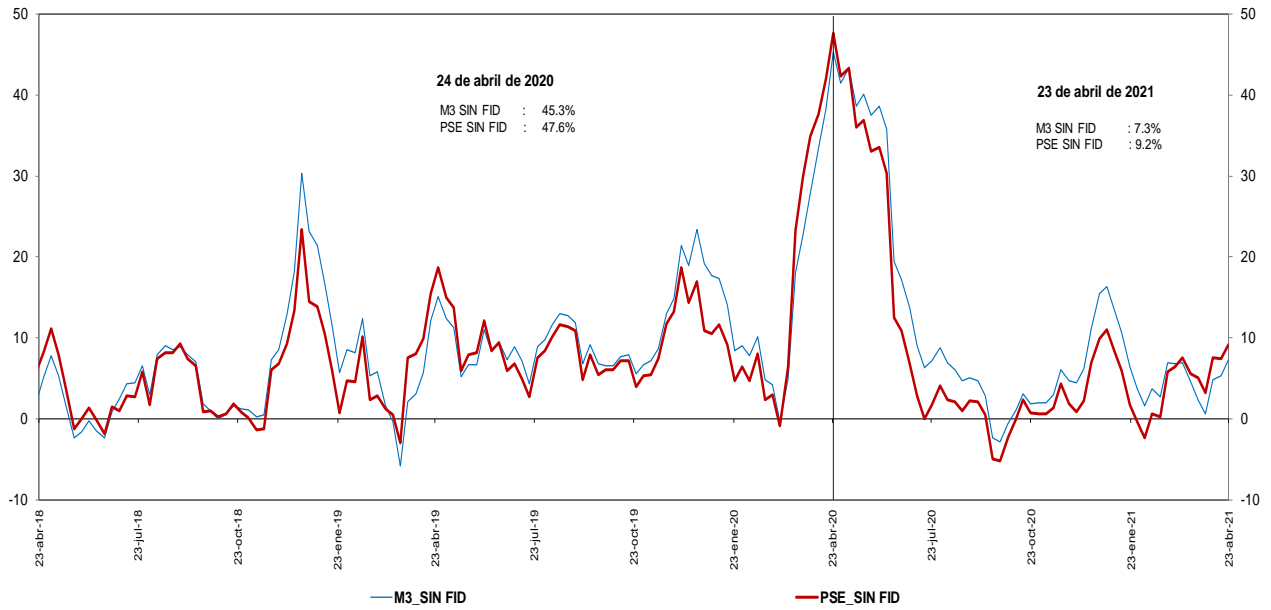

Incluye FDN a partir del corte del 2 de octubre de 2020, tras la emisión de bonos por parte de dicha entidad dirigida al público en general. No contiene los CDT emitidos por Findeter en el marco del Decreto 581 y la Resolución 1357 de 2020 del MHCP.
 * A partir de las estadísticas con corte a ago 28 /2020 se excluyeron los CDT y los bonos en poder del Banco de la República, y se reprocesó la serie desde mar 27/2020 hasta la fecha.

Fuentes: Banco de la República y Formato 281 de la Superintendencia Financiera de Colombia.

g. M3 y M1+AHORRO
En poder del público
Variaciones anualizadas últimas 13 semanas

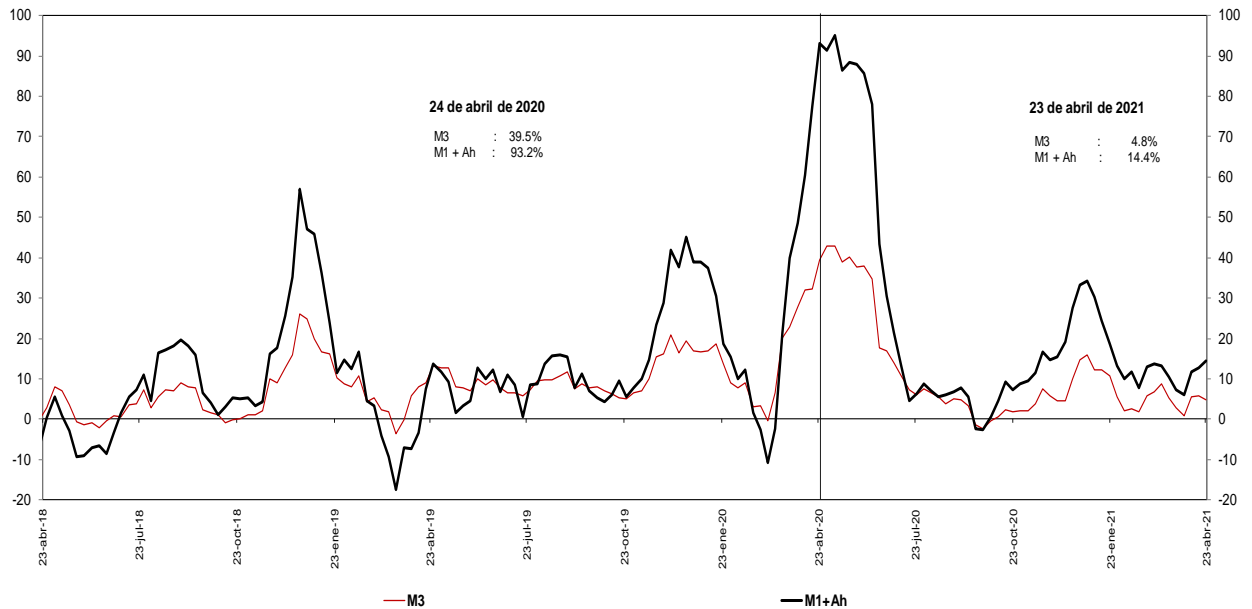

Incluye FDN a partir del corte del 2 de octubre de 2020, tras la emisión de bonos por parte de dicha entidad dirigida al público en general.
 * A partir de las estadísticas con corte a ago 28 /2020 se excluyeron los CDT y los bonos en poder del Banco de la República, y se reprocesó la serie desde mar 27/2020 hasta la fecha.

Fuentes: Banco de la República y Formato 281 de la Superintendencia Financiera de Colombia.

i. Base Monetaria y Multiplicador de M3
En poder del público
Promedio de orden 13

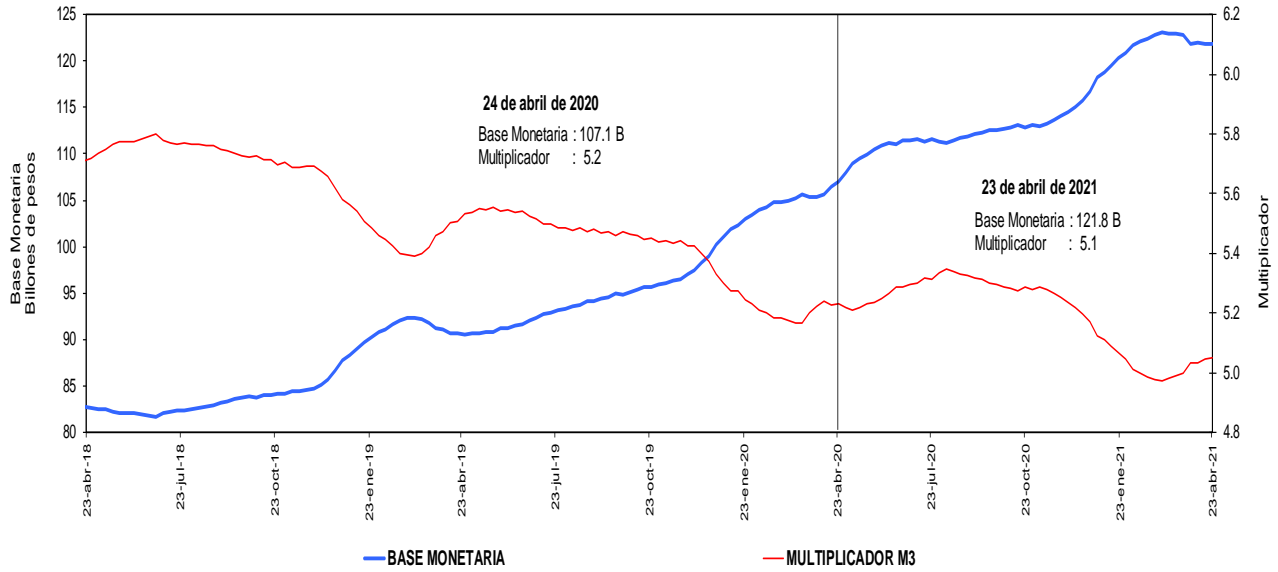

Incluye FDN a partir del corte del 2 de octubre de 2020, tras la emisión de bonos por parte de dicha entidad dirigida al público en general. No contiene los CDT emitidos por Findeter en el marco del Decreto 581 y la Resolución 1357 de 2020 del MHCP.

* A partir de las estadísticas con corte a ago 28 /2020 se excluyeron los CDT y los bonos en poder del Banco de la República, y se reprocesó la serie desde mar 27/2020 hasta la fecha.

Fuentes: Banco de la República y Formato 281 de la Superintendencia Financiera de Colombia.

j. Coeficientes de Efectivo y Reserva
En poder del público
Promedio de orden 13

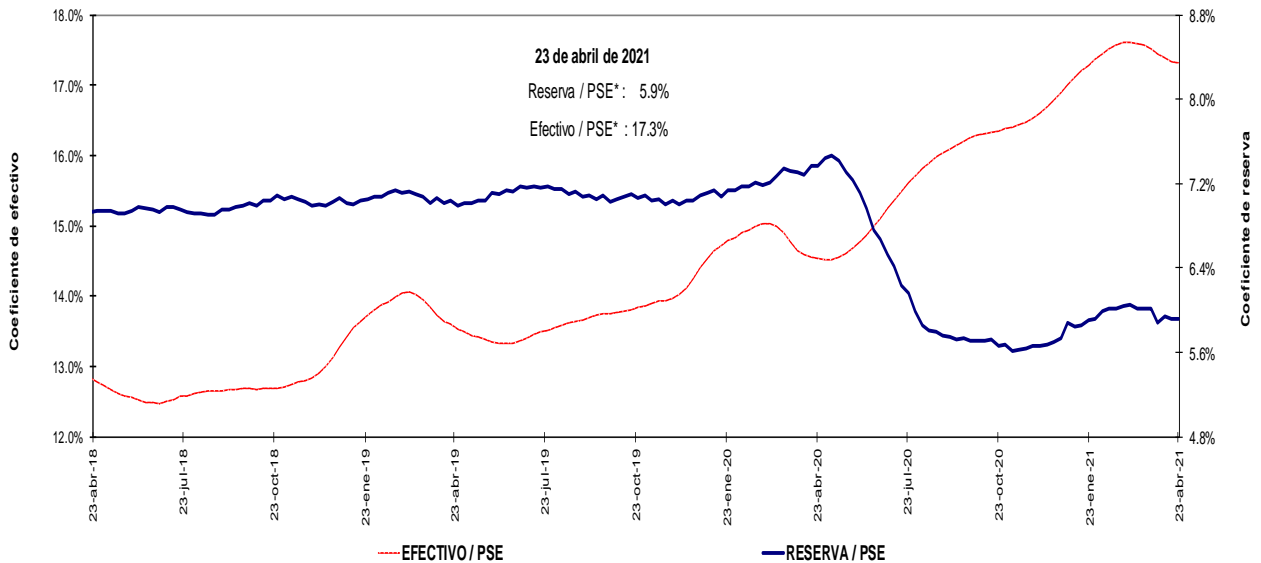

Incluye FDN a partir del corte del 2 de octubre de 2020, tras la emisión de bonos por parte de dicha entidad dirigida al público en general. No contiene los CDT emitidos por Findeter en el marco del Decreto 581 y la Resolución 1357 de 2020 del MHCP.

* A partir de las estadísticas con corte a ago 28 /2020 se excluyeron los CDT y los bonos en poder del Banco de la República, y se reprocesó la serie desde mar 27/2020 hasta la fecha.

Fuentes: Banco de la República y Formato 281 de la Superintendencia Financiera de Colombia.

4. Activos internos del sector financiero y mercado de crédito

Cartera

a. Cartera Bruta M/T del Sistema Financiero por Modalidad de Crédito *

23 de abril de 2021

(Miles de millones de pesos y porcentajes)

Moneda		Saldo	Participación %	Variaciones									
				Semanal		Últimas 4 semanas		Últimas 13 semanas		Año corrido		Anual	
				Absoluta	%	Absoluta	%	Absoluta	%	Absoluta	%	Absoluta	%
Legal	Cartera ajustada	497,952	100.0	1,420	0.3	1,744	0.4	8,482	1.7	5,415	1.1	8,137	1.7
	Comercial 1/	245,777	49.4	776	0.3	1,274	0.5	3,728	1.5	1,820	0.7	-582	-0.2
	Consumo	161,022	32.3	421	0.3	-108	-0.1	2,552	1.6	1,506	0.9	3,376	2.1
	Hipotecaria ajustada 2/	77,642	15.6	190	0.2	574	0.7	1,992	2.6	1,938	2.6	4,971	6.8
	Microcrédito	13,511	2.7	33	0.2	3	0.0	210	1.6	150	1.1	372	2.8
	Memo Item												
	Hipotecaria	74,297	15.0	190	0.3	660	0.9	2,219	3.1	2,166	3.0	5,738	8.4
	Variaciones Anualizadas			Semanal	Últimas 4 semanas	Últimas 13 semanas	Año Corrido						
	Total cart. ajustada m/l			16.0	4.7	7.1	3.6						
	Comercial			17.9	7.0	6.3	2.4						
Consumo			14.6	-0.9	6.6	3.1							
Hipotecaria			13.6	10.1	11.0	8.6							
Microcredito			13.4	0.3	6.5	3.7							
Extranjera	Total cartera en M. E.	16,404		379	2.4	224	1.4	1,192	7.8	1,784	12.2	-8,079	-33.0
	Total cartera en M. E. Mill. US\$	4,506		50	1.1	92	2.1	191	4.4	247	5.8	-1,554	-25.6
	Variaciones Anualizadas m/e			Semanal	Últimas 4 semanas	Últimas 13 semanas	Año Corrido						
	Expresada en pesos			-96.6	19.5	35.2	45.4						
Expresada en dólares			-98.2	30.8	18.9	20.1							
Total	Cartera total ajustada	514,356	100.0	1,799	0.4	1,967	0.4	9,673	1.9	7,199	1.4	58	0.0
	Comercial	261,683	50.9	1,141	0.4	1,476	0.6	4,884	1.9	3,554	1.4	-8,468	-3.1
	Consumo	161,520	31.4	435	0.3	-86	-0.1	2,587	1.6	1,557	1.0	3,183	2.0
	Hipotecaria ajustada 2/	77,642	15.1	190	0.2	574	0.7	1,992	2.6	1,938	2.6	4,971	6.8
	Microcrédito	13,511	2.6	33	0.2	3	0.0	210	1.6	150	1.1	371	2.8
	Variaciones Anualizadas			Semanal	Últimas 4 semanas	Últimas 13 semanas	Año Corrido						
	Total cart. ajustada m/t			20.0	5.1	7.9	4.7						
	Comercial			25.5	7.6	7.8	4.5						
	Consumo			15.1	-0.7	6.7	3.2						
	Hipotecaria			13.6	10.1	11.0	8.6						
Microcredito			13.4	0.3	6.5	3.7							

b. Cartera Neta M/T del Sistema Financiero por Modalidad de Crédito*

23 de abril de 2021

(Miles de millones de pesos y porcentajes)

Total cartera neta ml ajustada 3/	459,750		1,775	0.4	2,422	0.5	9,276	2.1	4,049	0.9	1,035	0.2
Total cartera en M. E.	16,359		379	2.4	224	1.4	1,190	7.8	1,770	12.1	-8,124	-33.2
Cartera Neta Ajustada Moneda Total	476,109		2,154	0.5	2,646	0.6	10,466	2.2	5,819	1.2	-7,089	-1.5

* No incluye la cartera de las entidades financieras especiales.

1/ Incluye ventas de cartera para manejo a través de derechos fiduciarios y ajustes por leasing operativo

2/ Incluye ajuste por titularización de cartera hipotecaria

3/ A partir de las estadísticas con corte dic 4/2020 no se desagrega la cartera neta por modalidad debido a la inclusión en el formato 281 de la cuenta de provisión general (creada a partir de la C.E 022/2020 de la Superintendencia Financiera de Colombia).

Fuentes: Formato 281 de la Superintendencia Financiera de Colombia, Titularizadora Colombia y cálculos Banco de la República.

c. Cartera bruta en moneda legal
Variaciones anuales (%) de datos semanales

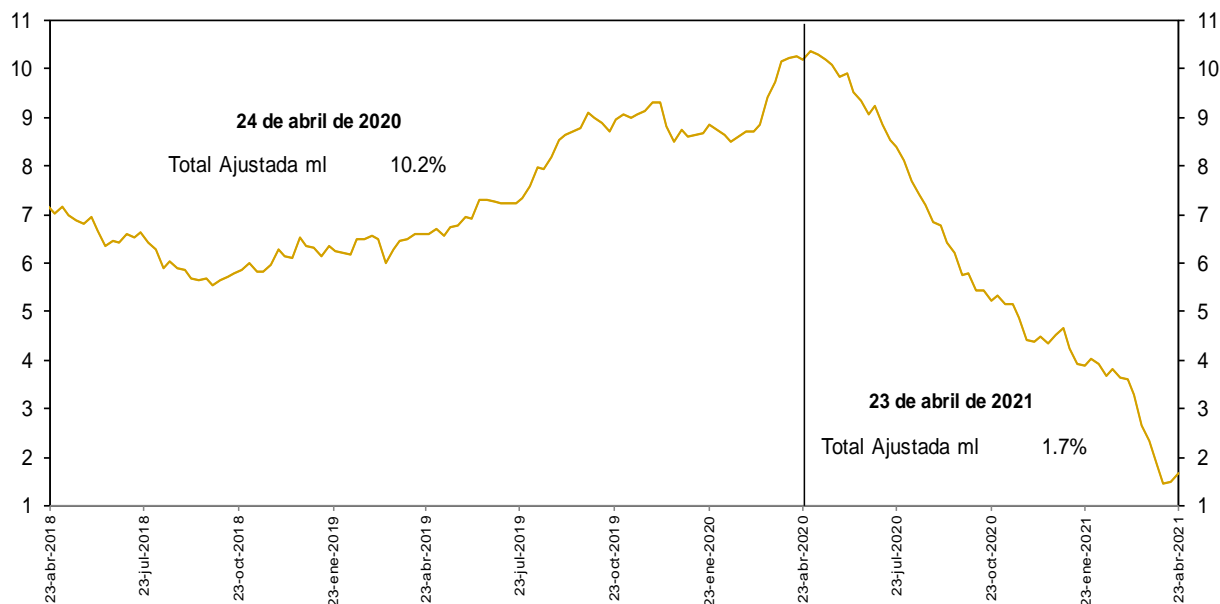

No incluye la cartera de las entidades financieras especiales.

Fuentes: Banco de la República y Formato 281 de la Superintendencia Financiera de Colombia.

d. Cartera bruta en moneda legal por modalidad de crédito
Variaciones anuales (%) de datos semanales

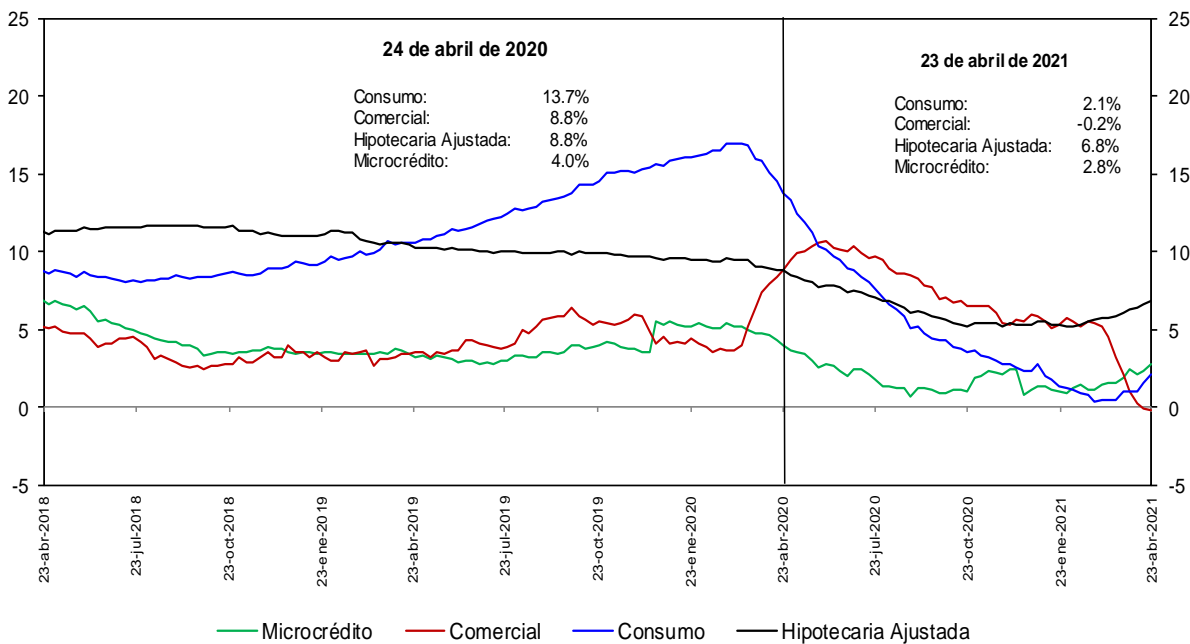

No incluye la cartera de las entidades financieras especiales.

Fuentes: Banco de la República y Formato 281 de la Superintendencia Financiera de Colombia.

e. Cartera bruta en moneda legal por modalidad de crédito
Variaciones anualizadas últimas 13 semanas (%)

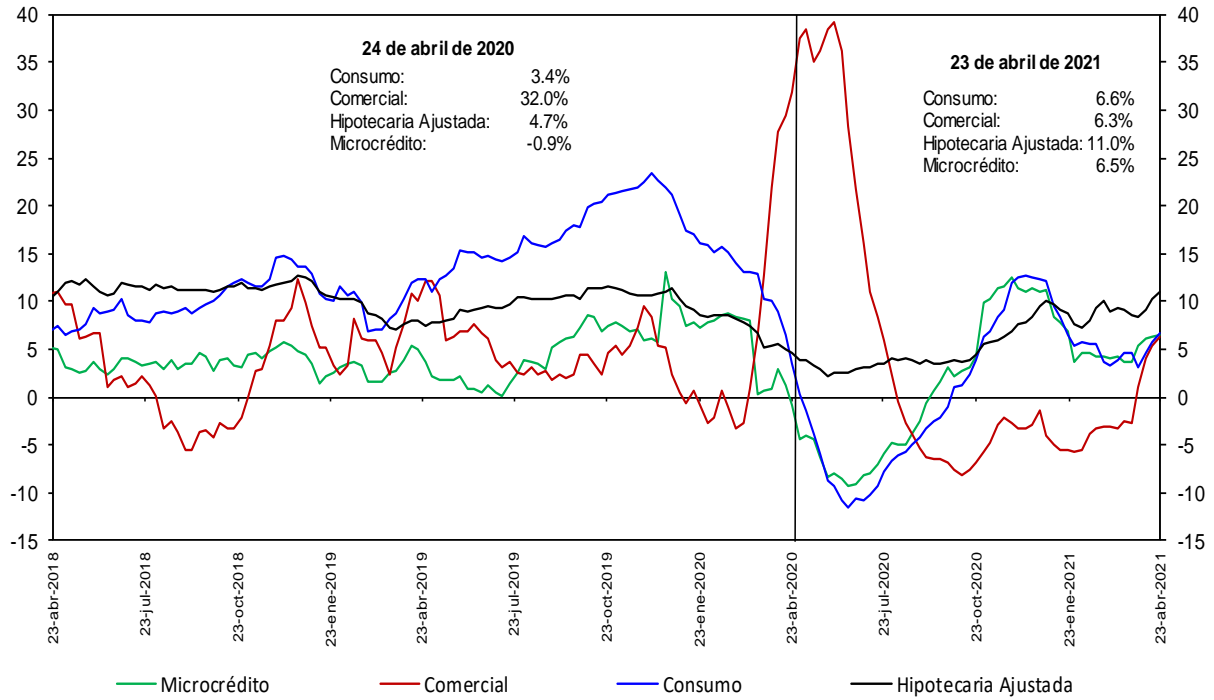

No incluye la cartera de las entidades financieras especiales.

Fuentes: Banco de la República y Formato 281 de la Superintendencia Financiera de Colombia.

h. Cartera moneda extranjera en dólares (%)

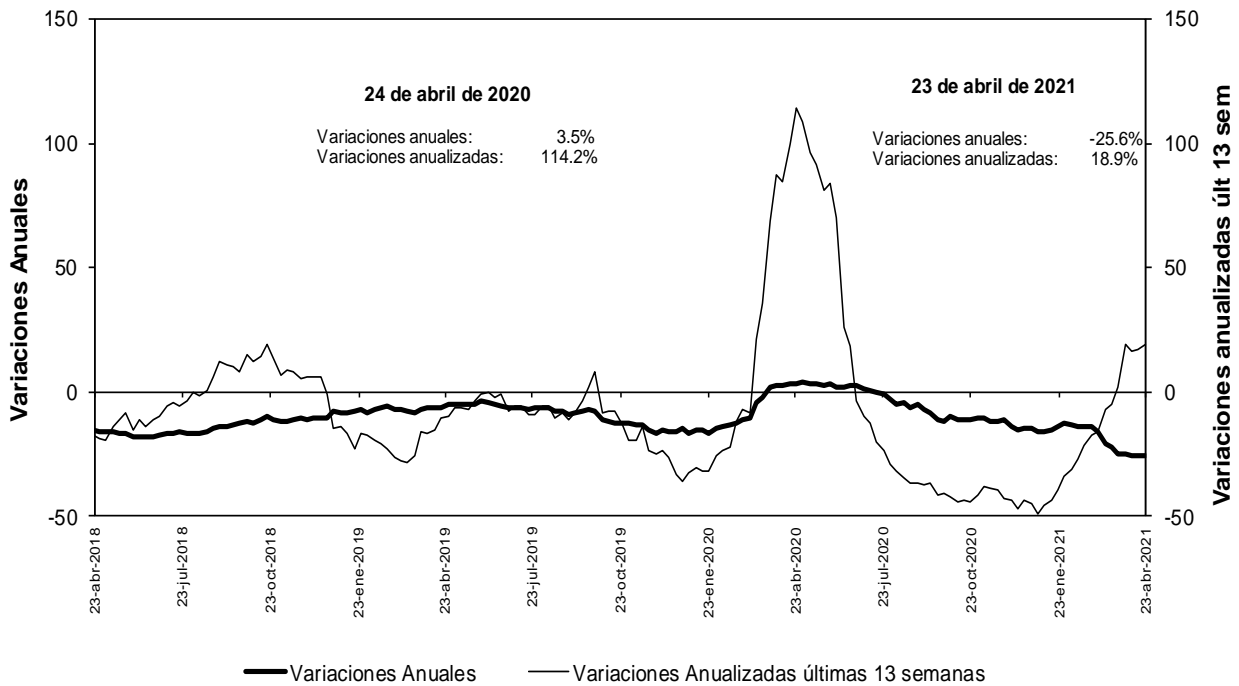

No incluye la cartera de las entidades financieras especiales.

Fuentes: Banco de la República y Formato 281 de la Superintendencia Financiera de Colombia.

n. Bonos emitidos por los establecimientos de crédito -variación anual (%) y saldo (bill.)-

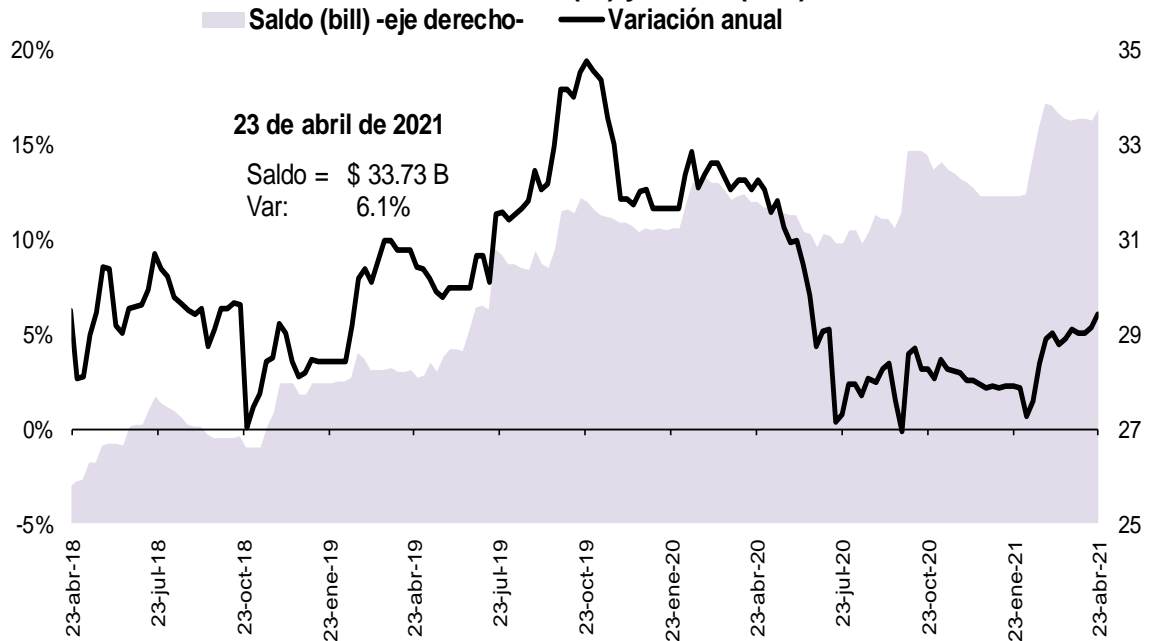

Fuente: Banco de la República, cálculos con información del formato 281 de la Superintendencia Financiera de Colombia

5. Margen de intermediación del sistema financiero

α. Información semanal, Promedio móvil de orden 4

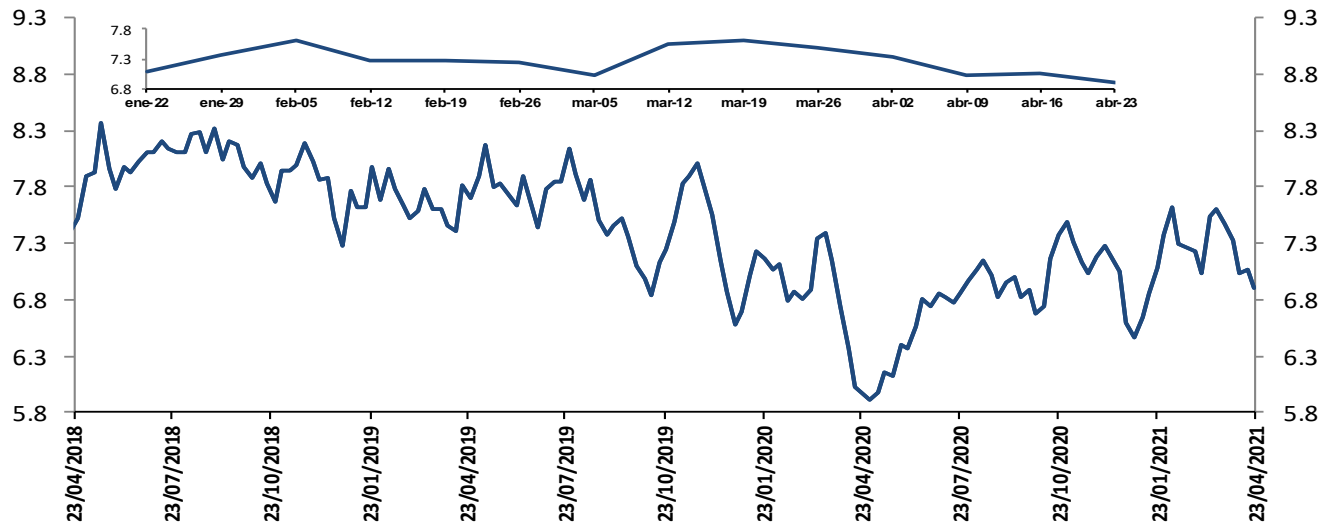

El margen de intermediación se calcula así: $MI = ((1+i_{activa})/(1+i_{pasiva}))-1$

Donde i_{activa} es la tasa de colocación total del sistema del BR e i_{pasiva} es la tasa ponderada de captación.

Fuentes: Banco de la República. Cálculos con información de la Superintendencia Financiera de Colombia.

Información semanal, Promedio móvil de orden 4
Margen de intermediación de la cartera comercial

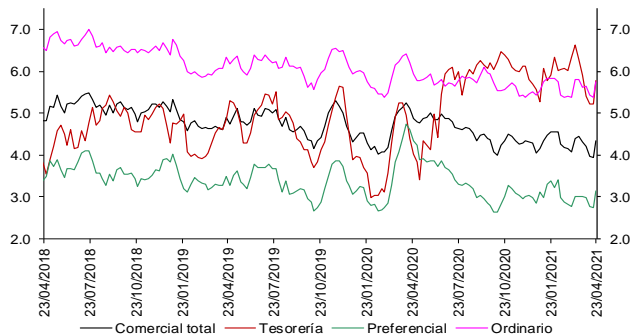

Fuentes: Banco de la República. Cálculos con información de la Superintendencia Financiera de Colombia.

Información semanal - Promedio móvil de orden 4
Spread Tasa Cartera Comercial por plazo vs. TES

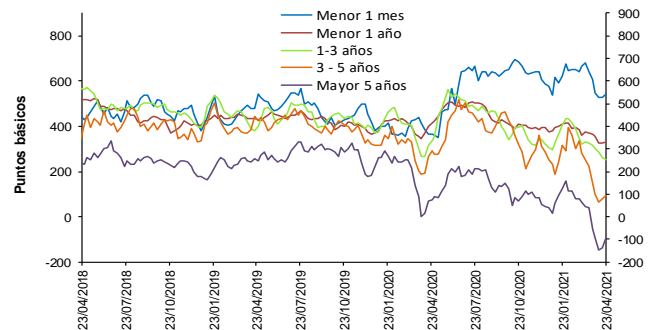

Fuentes: Banco de la República. Cálculos con información de la Superintendencia Financiera de Colombia.

Información semanal, Promedio móvil de orden 4
Margen de intermediación de la cartera consumo

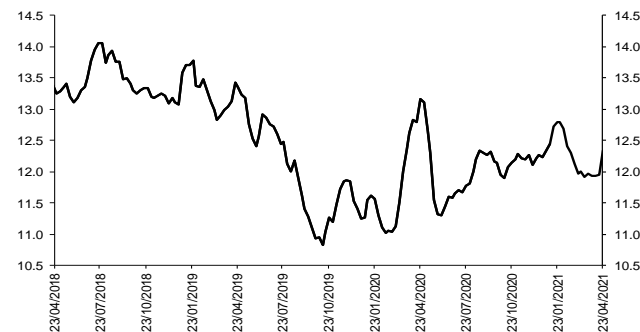

Fuentes: Banco de la República. Cálculos con información de la Superintendencia Financiera de Colombia.

Información semanal - Promedio móvil de orden 4
Spread Tasa Cartera Consumo por plazo vs. TES

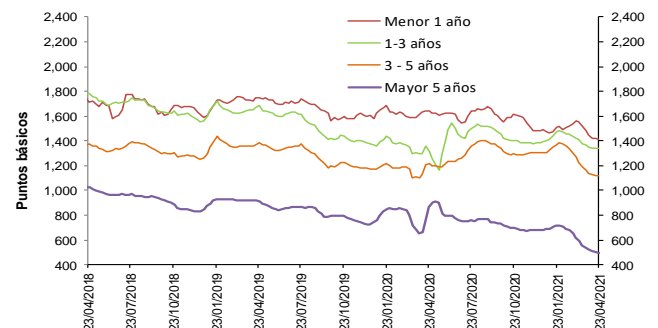

Fuentes: Banco de la República. Cálculos con información de la Superintendencia Financiera de Colombia.

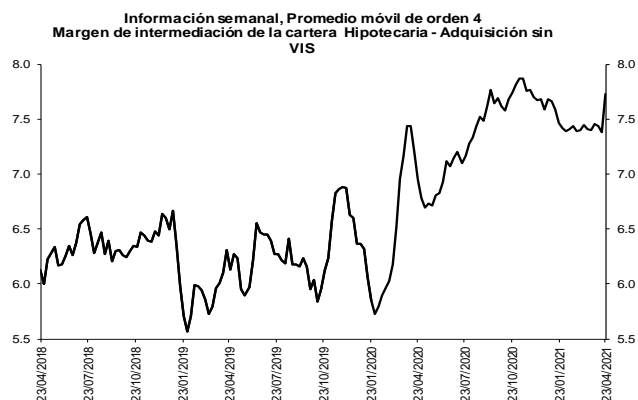

Fuentes: Banco de la República. Cálculos con información de la Superintendencia Financiera de Colombia.

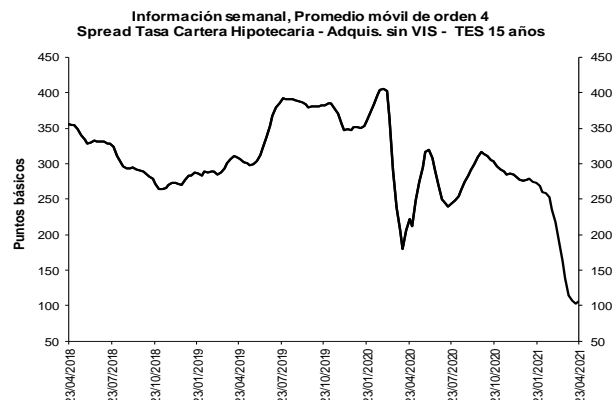

Fuentes: Banco de la República. Cálculos con información de la Superintendencia Financiera de Colombia.

b. Spreads Tasa Cartera Comercial y Consumo por plazo vs. TES (Información semanal - Promedio móvil de orden 4)

	Fecha		Variación (pb)				
	23-abr-21		1 semana	4 semanas	13 semanas	año corrido	año completo
Spread: tasa de interés cartera - tasa TES (puntos básicos)							
Comercial							
Menor a 1 mes	543.2		17.72	(64.63)	(77.33)	8.03	175.75
Menor 1 año	330.7		5.40	(33.77)	(79.06)	(47.09)	(85.80)
De 1 - 3 años	249.5		(14.36)	(65.52)	(157.08)	(47.19)	(86.55)
De 3 - 5 años	93.5		11.68	(57.17)	(222.15)	(137.37)	(199.35)
Mayor 5 años	(91.3)		48.28	(38.00)	(213.75)	(108.24)	(163.73)
Consumo							
Menor 1 año	1,413.1		(3.66)	(70.29)	(96.03)	(60.51)	(228.72)
De 1 - 3 años	1,343.9		5.11	(26.20)	(127.25)	(55.49)	29.34
De 3 - 5 años	1,122.6		0.34	(44.10)	(246.82)	(180.14)	(93.06)
Mayor 5 años	498.2		(8.58)	(45.34)	(220.12)	(187.74)	(367.52)
Vivienda							
Mayor 15 años	105.1		3.13	(34.34)	(167.51)	(172.13)	(117.17)
Memo ítem (Información semanal - Promedio móvil de orden 4)							
		Monto semanal	Variación (pb)				
		mm de pesos	1 semana	4 semanas	13 semanas	año corrido	año completo
Tasas Comercial (%)							
Menor a 1 mes	7.0	164	18.68	(55.37)	(73.05)	2.60	(28.56)
Menor 1 año	5.4	1,434	0.77	(22.51)	(59.31)	(36.39)	(280.75)
De 1 - 3 años	5.8	480	(14.96)	(33.45)	(91.51)	0.85	(255.13)
De 3 - 5 años	5.8	435	8.87	(23.48)	(106.50)	(32.62)	(313.42)
Mayor 5 años	6.2	526	41.71	(10.40)	(76.27)	25.94	(202.24)
Tasas Consumo (%)							
Menor 1 año	16.2	15	(8.28)	(59.04)	(76.28)	(49.81)	(423.67)
De 1 - 3 años	16.7	94	4.51	5.88	(61.67)	(7.45)	(139.24)
De 3 - 5 años	16.1	493	(2.48)	(10.40)	(131.17)	(75.39)	(207.13)
Mayor 5 años	12.1	1,087	(15.15)	(17.74)	(82.64)	(53.56)	(406.03)
Tasas Vivienda (%)							
Mayor 15 años	9.0	350	(4.06)	(7.39)	(33.71)	(44.36)	(131.71)
Tasas Tes (%)							
Menor a 1 mes	1.6	n.a	0.97	9.26	4.29	(5.43)	(204.31)
Menor a 1 año	2.1	n.a	(4.63)	11.26	19.75	10.70	(194.96)
De 1 a 3 años	3.3	n.a	(0.60)	32.07	65.57	48.04	(168.57)
De 3 a 5 años	4.9	n.a	(2.81)	33.70	115.65	104.75	(114.07)
Mayor a 5 años	7.1	n.a	(6.57)	27.60	137.48	134.18	(38.50)
Mayor a 15 años	8.0	n.a	(7.19)	26.95	133.80	127.78	(14.54)

Fuentes: Banco de la República. Cálculos con información de la Superintendencia Financiera de Colombia.

6. Inversiones

a. Inversiones Netas de los Establecimientos de Crédito 1/

(Miles de millones de pesos y porcentajes)

(Miles de millones de pesos)	Saldo a 23/04/2021	VARIACIONES									
		SEMANAL		ÚLTIMAS 4 SEMANAS		ÚLTIMAS 13 SEMANAS		AÑO CORRIDO		ANUAL	
		ABS	%	ABS	%	ABS	%	ABS	%	ABS	%
A. Moneda Legal	130,970	-511	-0.4	2,913	2.3	1,314	1.0	4,865	3.9	22,787	21.1
B. Moneda Extranjera	42,033	218	0.5	-26	-0.1	57	0.1	-416	-1.0	-2,441	-5.5
C. TOTAL (A+B=C)	173,003	-293	-0.2	2,887	1.7	1,371	0.8	4,449	2.6	20,346	13.3
ITEM DE MEMORANDO											
Moneda Extranjera - En millones US\$ 2/	11,547	-82	-0.7	73	0.6	-360	-3.0	-819	-6.6	539	4.9
TASA REPRESENTATIVA DE MERCADO	3,640	45	1.2	-25	-0.7	115	3.3	208	6.0	-400	-9.9

b. Inversiones de los Establecimientos de Crédito en ML 1/

(Miles de millones de pesos)	Saldo a 23/04/2021	VARIACIONES									
		SEMANAL		ÚLTIMAS 4 SEMANAS		ÚLTIMAS 13 SEMANAS		AÑO CORRIDO		ANUAL	
		ABS	%	ABS	%	ABS	%	ABS	%	ABS	%
INVERSIONES NETAS	130,970	-511	-0.4	2,913	2.3	1,314	1.0	4,865	3.9	22,787	21.1
A. Establecimientos de crédito	130,970	-511	-0.4	2,913	2.3	1,314	1.0	4,865	3.9	22,787	21.1
Inversiones Brutas	131,096	-511	-0.4	2,911	2.3	1,312	1.0	4,863	3.9	22,803	21.1
a) Títulos de deuda:	96,193	-558	-0.6	3,297	3.5	2,268	2.4	4,668	5.1	18,354	23.6
Título de Tesorería - TES	69,228	-689	-1.0	3,267	5.0	940	1.4	3,532	5.4	7,264	11.7
Otros Títulos de deuda pública	14,542	40	0.3	-35	-0.2	532	3.8	562	4.0	9,334	179.2
Otros emisores Nacionales	12,401	91	0.7	65	0.5	796	6.9	575	4.9	1,754	16.5
Emisores Extranjeros	23	0	0.2	0	0.6	0	-1.2	0	-0.6	3	13.6
b) Instrumentos de patrimonio	6,138	36	0.6	-3	-0.1	-949	-13.4	-473	-7.2	1,155	23.2
c) Otras inversiones 2/	28,765	11	0.0	-383	-1.3	-8	0.0	668	2.4	3,294	12.9
Deterioro	126	0	0.0	-3	-2.0	-2	-1.8	-2	-1.4	16	14.2

c. Inversiones de los Establecimientos de Crédito en ME 1/

(Miles de millones de pesos)	Saldo a 23/04/2021	VARIACIONES									
		SEMANAL		ÚLTIMAS 4 SEMANAS		ÚLTIMAS 13 SEMANAS		AÑO CORRIDO		ANUAL	
		ABS	%	ABS	%	ABS	%	ABS	%	ABS	%
INVERSIONES NETAS	42,033	218	0.5	-26	-0.1	57	0.1	-416	-1.0	-2,441	-5.5
A. Establecimientos de crédito	42,033	218	0.5	-26	-0.1	57	0.1	-416	-1.0	-2,441	-5.5
Inversiones Brutas	42,033	218	0.5	-26	-0.1	57	0.1	-416	-1.0	-2,441	-5.5
a) Títulos de deuda:	1,469	-16	-1.1	-38	-2.5	-2,120	-59.1	-2,535	-63.3	-473	-24.4
Título de Tesorería - TES	0	0	--	0	--	0	--	0	--	0	--
Otros Títulos de deuda pública	888	25	2.9	-30	-3.2	-308	-25.7	-446	-33.4	8	0.9
Otros emisores Nacionales	252	3	1.3	-7	-2.7	-3	-1.1	46	22.3	74	41.4
Emisores Extranjeros	329	-44	-11.9	-2	-0.5	-1,809	-84.6	-2,135	-86.6	-555	-62.8
b) Instrumentos de patrimonio	92	0	0.4	1	1.2	12	14.4	14	18.4	20	27.5
c) Otras inversiones 2/	40,472	235	0.6	11	0.0	2,165	5.7	2,105	5.5	-1,988	-4.7
Deterioro	0	0	1.2	0	-0.7	0	3.3	0	6.0	0	-9.9

1/ Incluye FDN, a partir de octubre 2 de 2020

2/ Incluye inversiones en subsidiarias y filiales, en asociadas, en negocios y operaciones conjuntas y en derechos fiduciarios. Incluye ajustes por reclasificación entre monedas nacional y extranjera.

Fuentes: Formato 281 de la Superintendencia Financiera de Colombia y cálculos Banco de la República.

8. Activos externos netos y el mercado cambiario

a. Reservas Internacionales

RESERVAS INTERNACIONALES ^{1/} (Millones de dólares)

Concepto	2020	2021		
	Acum Año dic 31	Acum Año mar 31	Acum Año** abr 30	Acum mes** abr 30
SALDO				
I. Reservas Internacionales Brutas *	59,039	58,909	59,094	
II. Pasivos de Corto Plazo	9	8	8	
III. Reservas Internacionales Netas (I-II) *	59,031	58,901	59,086	
VARIACIÓN				
I. Reservas Internacionales Brutas	5,865	-131	55	186
Pasivos de Corto Plazo	2	-0	-0	-0
II. Reservas Internacionales Netas	5,864	-130	56	186
Causaciones, Valuaciones y Provisiones (deterioro)	484	-291	-135	156
Pasivos con Residentes	-0	-0	-0	0
Opciones call por ejercer	0	0	0	0
MEMO - ITEM				
Saldo Reservas internacionales brutas sin FLAR *	58,500	58,370	58,555	
Saldo Causaciones, Valuaciones y Provisiones (deterioro)	941	650	806	
Saldo Pasivos con Residentes	0	0	0	
Saldo Opciones call por ejercer	0	0	0	

* Para efectos de reporte al FMI se excluyen los aportes al Fondo Latinoamericano de Reservas FLAR del saldo de reservas internacionales, sin embargo, en la información contable del Banco de la República los aportes al FLAR continúan formando parte de los activos de reservas.

^{1/} A partir del 4 de junio de 2019 los recursos en dólares del Gobierno en el Banco de la República se registran en cuentas diferentes a las de las reservas internacionales, y a partir del 17 de diciembre de 2019, la totalidad de los recursos en moneda extranjera del Gobierno en el Banco de la República se contabilizan por fuera del balance del Banco, por tanto no hacen parte de las reservas internacionales.

En 2020 el Banco de la República aumentó las reservas internacionales mediante la compra de USD 3.500 m al Gobierno Nacional (USD 2000 m el 4 de mayo y USD 1.500 m el 2 de diciembre).

** Cifras provisionales.

Fuente: Banco de la República

10. Mercados Financieros

a. Evolución durante la semana

Durante la semana, la percepción del riesgo medida a través del VIX aumentó 7,38% pasando de 17,33 a 18,61. Los precios del petróleo tuvieron un comportamiento positivo: la referencia WTI aumentó 2,31%, al pasar de USD 62,14 a USD 63,58, mientras que el Brent aumentó 0,98% pasando de USD 66,11 a USD 66,76.

- En una reunión extraordinaria, la OPEP+ decidió seguir adelante con su decisión de aumentar ligera y gradualmente la producción de petróleo en los próximos tres meses en 2 m de bpd, conforme la demanda mundial se recupera de la pandemia, a pesar del incremento de los contagios por Covid en la India.
- El Comité Técnico de la OPEP aumentó su pronóstico de demanda para el 2021 a 6 m de bpd (ant: 5,6 m de bpd) y señaló que los inventarios de crudo disminuirían en promedio 1,2 m de bpd (ant: -800 mil de bpd).

Estados Unidos:

- La Reserva Federal mantuvo sin cambios la tasa de interés de referencia en el rango de 0% - 0,25%. El Comité mejoró su apreciación sobre la economía y dijo que la recuperación económica se ha fortalecido,

soportada por el progreso de las jornadas de vacunación y por las políticas monetaria y fiscal. También señaló que la inflación ha aumentado por factores transitorios y continúan los riesgos para la economía. Adicionalmente, la Fed continuará comprando al menos USD 80 mm de tesoros mensuales y USD 40 mm de bonos respaldados por hipotecas hasta que se haya generado un progreso sustancial hacia las metas de máximo empleo y estabilidad de precios. En la conferencia de prensa Jerome Powell, presidente de la Reserva Federal, dijo que la Fed no ha comenzado a considerar reducir el tamaño de su programa de compra de bonos.

- El presidente Joe Biden reveló el “*Plan de las familias americanas*”, un paquete de ayuda fiscal que combina USD 1 b en gastos y USD 800 mm en recortes de impuestos para familias de bajos y medianos ingresos, enfocado primordialmente en aumentar las oportunidades de educación y el cuidado infantil.
- Robert Kaplan, presidente del Fed de Dallas y miembro no votante del Fed, dijo que los precios de las acciones en máximos históricos, los márgenes crediticios muy estrechos y el aumento en los precios de la finca raíz apuntan a que se están observando diversos excesos y desbalances en los mercados financieros. Además, contradiciendo el enfoque de Jerome Powell, señaló que le parece oportuno comenzar a discutir la reducción del programa de compra de títulos.
- Durante el 1T21 la economía estadounidense creció 6,4% t/t (esp: 6,7%; ant: 4,3%).
- El deflactor del PIB durante el 1T21 se ubicó en 4,1% (esp: 2,6%; ant: 2%).
- Las peticiones semanales iniciales de subsidios de desempleo se ubicaron en 553 mil (esp: 540 mil; ant: 547 mil).

Asia:

- El Banco de Japón (BoJ) mantuvo estable su tasa de interés de referencia en -0,1% y el objetivo de los rendimientos de los bonos de 10 años en alrededor de 0%. La entidad ubicó el pronóstico de crecimiento para el 2021 en 4% (ant: 3,9%) y el pronóstico de inflación en 0,1% (ant: 0,5%).
- La tasa de desempleo de Japón en marzo se ubicó en 2,6% (esp: 2,9%; ant: 2,9%).
- La inflación de Tokio en abril se ubicó en -0,6% a/a (esp: -0,2%; ant: -0,2%).
- El índice PMI compuesto de China en abril se ubicó en 53,8 (ant: 55,3). De manera que el índice PMI manufacturero se situó en 51,1 (esp: 51,8; ant: 51,9) y el índice PMI no manufacturero en 54,9 (esp: 56,1; ant: 56,3).

Europa:

- Durante el 1T21 la economía de la Zona Euro se contrajo 0,6% t/t (esp: -0,8%; ant: -0,7%). De manera que la cifra anual se ubicó en -1,8% a/a (esp: -2%; ant: -4,9%).
- La inflación de la Zona Euro en abril se ubicó en 1,6% a/a (esp: 1,6%; ant: 1,3%).
- El índice de confianza del consumidor de la Zona Euro en abril se ubicó en -8,1 (ant: -8,1).
- El índice de confianza económica de la Zona Euro en abril se ubicó en 110,3 (esp: 102,2; ant: 101).
- El Gobierno alemán ubicó su previsión de crecimiento del PIB para 2021 en 3,5% (ant: 3%), y estimó 3,6% para 2022.

América:

- La economía canadiense se expandió en marzo 0,4% m/m (esp: 0,5%; ant: 0,7%). De manera que la cifra anual se ubicó en -2,2% a/a (esp: -2,3%; ant: -2,3%).
- La inflación de Brasil con corte al 13 de abril se ubicó en 6,17% a/a (esp: 6,23%; ant: 5,52%).
- El Tribunal Constitucional de Chile rechazó la solicitud de bloqueo del tercer retiro de ahorros pensionales interpuesta por el presidente Piñera.
- Durante el 1T21 la economía mexicana se contrajo 3,8% a/a (esp: -4%; ant: -4,3%).
- Moody's mantuvo la calificación crediticia de la deuda soberana de México en Baa1, con perspectiva negativa.
- Ivan Duque, presidente de Colombia, ordenó retirar la propuesta de reforma tributaria y señaló que se debe trabajar en una nueva que incorpore las propuestas de los diferentes gremios. Adicionalmente, el ministro de hacienda Alberto Carrasquilla y los viceministros Juan Alberto Londoño y Juan Pablo Zárate presentaron su renuncia.
- El índice de confianza del consumidor de Colombia elaborado por el DANE en marzo se ubicó en 34,4 (ant: 33,6).

b. Tasas de interés de Bancos Centrales

	Tasa de interés vigente			
	Actual (a) 30 de abril	Semana anterior 23 de abril	4 sem atrás 30 de marzo	Un año atrás
Estados Unidos =	0 - 0.25	0 - 0.25	0 - 0.25	0 - 0.25
Zona Euro	0.00	0.00	0.00	0.00
Japón =	-0.1	-0.1	-0.10	-0.10
Reino Unido	0.10	0.10	0.10	0.10
Canadá	0.25	0.25	0.25	0.25
Brasil	2.75	2.75	2.75	3.75
México	4.00	4.00	4.00	6.00
Colombia =	1.75	1.75	1.75	3.25
Chile	0.50	0.50	0.50	0.50
Argentina	38.00	38.00	38.00	38.00
Perú	0.25	0.25	0.25	0.25
Australia	0.10	0.10	0.10	0.25
Nueva Zelanda	0.25	0.25	0.25	0.25
Malasia	1.75	1.75	1.75	2.50
Sudáfrica	3.50	3.50	3.50	4.25
Turquía	19.00	19.00	19.00	8.75
India	4.00	4.00	4.00	4.40
Rusia	5.00	5.00	4.50	5.50
China	4.35	4.35	4.35	4.35
Suiza	-1.25 - -0.25	-1.25 - -0.25	-1.25 - -0.25	-1.25 - -0.25
Indonesia	3.50	3.50	3.50	4.50
Noruega	0.00	0.00	0.00	0.25

*El BCRA anunció el 28/09/2018 que el crecimiento de la base monetaria será nulo hasta junio del 2019. Por tanto, esta tasa es calculada diariamente como el promedio de las tasas negociadas de las LELIQ con las entidades financieras.

Fuente: Bloomberg

c. Inflación observada y expectativas de inflación

	Tasa actual y meta de inflación 30 de abril			Encuesta de expectativas de inflación anual a diciembre del 2021			
	Inflación (b)	Tasa de interés real [(1+a)/(1+b)]-1	Meta de Inflación 2020	BLOOMBERG		BANCOS CENTRALES	
				Fecha de la encuesta	Resultado	Fecha realización de la encuesta	Resultado
Estados Unidos (mar)	2.6	-2.29	2.00	30/04/2021	2.60	-	-
Zona Euro (abr) ↑	1.6	-1.57	2.00	30/04/2021	1.60	mar-21	0.90
Japón (mar)	-0.2	0.10	2.00	30/04/2021	0.10	-	-
Reino Unido (mar)	0.7	-0.60	2.00	30/04/2021	1.50	feb-21	2.70
Canadá (mar)	2.2	-1.91	1,00 - 3,00	30/04/2021	2.10	-	-
Brasil (mar)	6.1	-3.16	2,75 - 5,75	30/04/2021	5.10	abr-21	4.92
México (mar)	4.67	-0.64	3.00	30/04/2021	3.90	mar-21	3.88
Colombia (mar)	1.51	0.24	2,00 - 4,00	30/04/2021	2.60	abr-21	2.85
Chile (mar)	2.88	-2.31	2,00 - 4,00	30/04/2021	3.30	abr-21	3.20
Argentina (mar)	42.6	-3.23	12,00 - 17,00	30/04/2021	46.00	mar-21	46.00
Perú (abr) ↓	2.38	-2.08	1,00 - 3,00	30/04/2021	2.40	mar-21	2.20
Australia (mar) ↑	1.1	-0.99	2,00 - 3,00	30/04/2021	1.80	mar-21	4.10
Nueva Zelanda (mar)	1.5	-1.23	1,00 - 3,00	30/04/2021	1.90	mar-21	1.73
Malasia (mar)	1.7	0.05	-	30/04/2021	1.70	-	-
Sudáfrica (mar)	3.2	0.29	3,00 - 6,00	30/04/2021	4.10	mar-21	3.90
Turquía (abr) ↑	17.14	1.59	3,00 - 7,00	30/04/2021	14.80	abr-21	13.00
India (mar)	5.52	-1.44	2,00 - 6,00	30/04/2021	-	-	-
Rusia (mar)	5.67	-0.63	4.00	30/04/2021	5.10	-	-
China (mar)	0.4	3.93	3.00	30/04/2021	1.60	-	-
Irlanda (mar)	0	0.00	2.00	30/04/2021	0.70	-	-
Portugal (abr) ↑	0.5	-0.50	2.00	30/04/2021	-	-	-
Grecia (mar)	-1.637	1.66	2.00	30/04/2021	-	-	-
Suiza (mar)	-0.2	-0.05	2.00	30/04/2021	-	-	-
Indonesia (abr) ↑	1.42	2.05	2,50 - 4,50	30/04/2021	2.20	-	-
Noruega (mar)	3.1	-3.01	2.00	30/04/2021	2.70	-	-

Fuente: Bloomberg

d. Tasas de los mercados monetarios internacionales

	Plazo	Tasa actual (a) 30 de abril	Semana anterior (b) 23 de abril	4 sem atrás	30 de diciembre de 2020	Un año atrás	Variación p.b. última semana (a-b)
FEDERAL FUND	1 Día	0.06	0.07	0.07	0.09	0.05	-1.0
LIBOR	1Día	0.07	0.07	0.08	0.09	0.06	-0.2
LIBOR	1 Semana	0.08	0.09	0.09	0.09	0.13	-0.8
LIBOR	1 Mes	0.11	0.11	0.12	0.14	0.33	-0.4
LIBOR	3 Meses	0.18	0.18	0.20	0.24	0.56	-0.5
EUR LIBOR	1 Día	-0.58	-0.58	-0.58	-0.59	-0.57	0.0
EUR LIBOR	1 Semana	-0.58	-0.58	-0.58	-0.57	-0.51	0.2
EUR LIBOR	1 Mes	-0.57	-0.57	-0.58	-0.59	-0.43	-0.1
EUR LIBOR	3 Meses	-0.54	-0.54	-0.55	-0.57	-0.19	0.0

Fuente: Bloomberg

Federal fund rate: Tasa interbancaria overnight a la cual los bancos miembros de sistema de la Reserva Federal de los Estados Unidos se prestan el exceso de reservas sin exigir garantía como contrapartida.

Libor: Tasa de interés interbancaria que se aplica en el mercado de capitales de Londres. Esta tasa se construye a partir de las cotizaciones (punta de oferta) que presentan los bancos con mejor calidad crediticia a las 11:00 a.m. hora en Londres, para los diferentes plazos. En el documento se presenta la tasa de referencia para transacciones en dólares. EUR libor: Tasa de interés interbancaria para las transacciones en Euros que se aplica en el mercado de capitales de Londres. Esta tasa se construye a partir de las cotizaciones (punta de oferta) que presentan los bancos con mejor calidad crediticia a las 11:00 a.m. hora en Londres, para los diferentes plazos.

e. Bonos del tesoro americano

BONOS DEL TESORO AMERICANO ^{1/}	Tasa actual (a) 30 de abril	Semana anterior (b) 23 de abril	4 sem atrás	30 de diciembre de 2020	Un año atrás	Variación p.b. última semana (a-b)
0.25	0.00	0.02	0.01	0.07	0.08	-1.27
0.5	0.02	0.03	0.03	0.09	0.11	-0.80
2	0.16	0.16	0.15	0.12	0.20	0.2
5	0.85	0.82	0.90	0.37	0.36	3.1
10	1.63	1.56	1.71	0.93	0.64	6.8
30	2.30	2.24	2.37	1.66	1.29	6.4

^{1/} Bonos genéricos de Bloomberg

Fuente: Bloomberg

f. Spread de deuda soberana*

EMBI (Emerging Market Bond Index) ^{1/}	Spread actual (a) 30 de abril	Semana anterior (b) 23 de abril	4 sem atrás 30 de marzo	30 de diciembre de 2020	Un año atrás	Variación última semana (a-b)	Variación porcentual última semana (a/b)-1
Plus soberanos	360	364	377	338	536	-4	-1.2%
Colombia	226	228	224	206	392	-2	-0.9%
Argentina	1551	1578	1599	1373	3472	-27	-1.7%
Brasil	260	265	280	251	420	-5	-1.9%
México	342	348	354	373	656	-6	-1.7%
Perú	165	180	161	136	257	-15	-8.3%
Venezuela	25722	25086	25659	25490	22140	636	2.5%
Turquía	499	507	560	444	676	-8	-1.6%
Sudáfrica	346	339	375	378	670	7	2.1%

^{1/} Bonos genéricos de Bloomberg

Fuente: Bloomberg

EMBI plus: Emerging Markets Bond Index - EMBI + - es un índice creado por JP Morgan que mide los retornos totales de los instrumentos de deuda externa de los países emergentes, incluyendo bonos Brady en dólares y en otras monedas, préstamos, Eurobonos e instrumentos de deuda local denominados en dólares. Este indicador está concentrado en instrumentos de las tres principales economías de Latinoamérica (Brasil, México y Argentina) con una ponderación de 68%, dejando el resto para los otros países Latinoamericanos. Para el desarrollo de este informe, se considera el spread de dicho portafolio EMBI, sobre la curva cero cupón de los treasuries. EMBI plus país: Emerging Markets Bond Index (EMBI +) calculado bajo los mismos criterios del EMBI PLUS considerando únicamente los títulos del respectivo país. Para el desarrollo de este informe, se considera el spread de dicho portafolio EMBI, sobre la curva cero cupón de los treasuries

*A partir del 01/10/2018 los tickers de Bloomberg de Colombia, México, Brasil, Argentina y Perú corresponden a ELI GCOL index, ELI GMXN index y ELI GBRL index, ELI GARL index y ELI GPER index, respectivamente

g. TED (Libor 3 Meses – T-bills 3 Meses)*

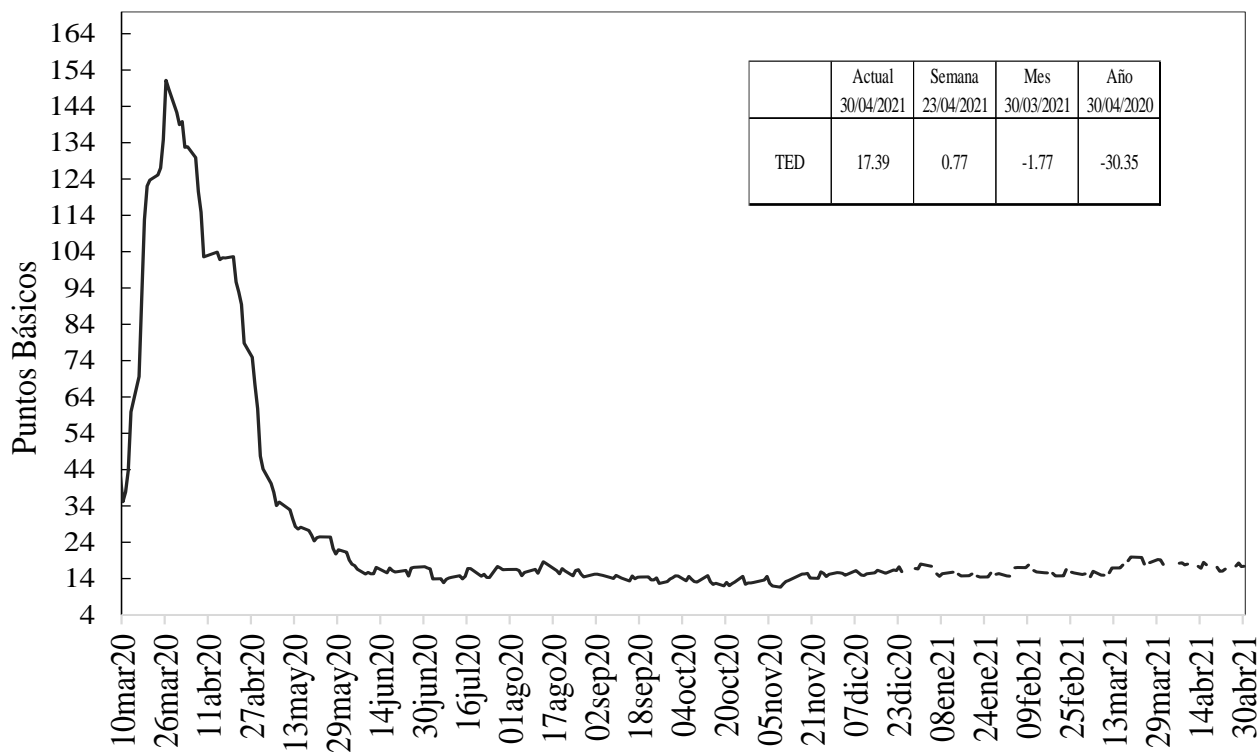

Fuente: Bloomberg, DOAM.

h. Embi plus, embi Colombia, CDS, coeficientes de aversión al riesgo y yankees

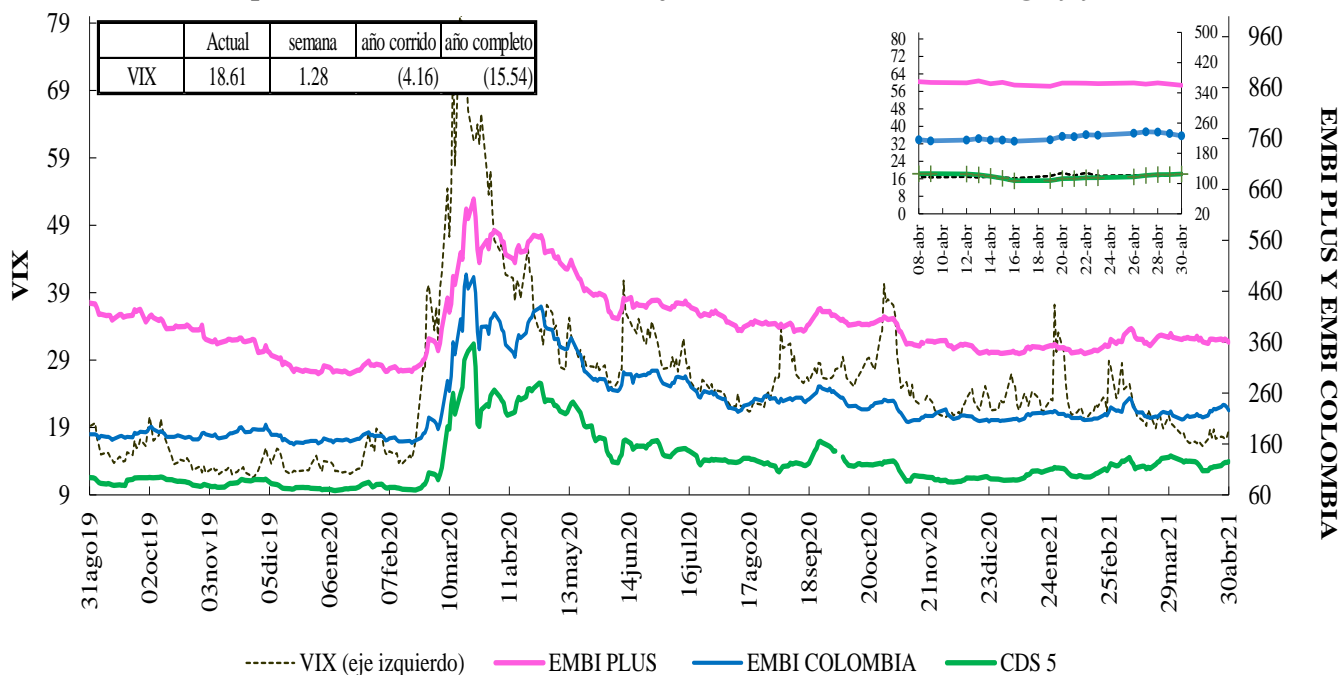

Fuente: Bloomberg, DOAM.

VIX: Índice de volatilidad del "Chicago Board Options Exchange SPX", que refleja la volatilidad implícita en las opciones sobre las acciones que componen el S&P 500. Se utiliza como un indicador que mide la aversión al riesgo de los inversionistas, la variación se presenta en términos absolutos.

*El ticker del EMBI de Colombia en Bloomberg corresponde a ELI GCOL index.

EMBI-CDS 1-CDS 10-CDS 5

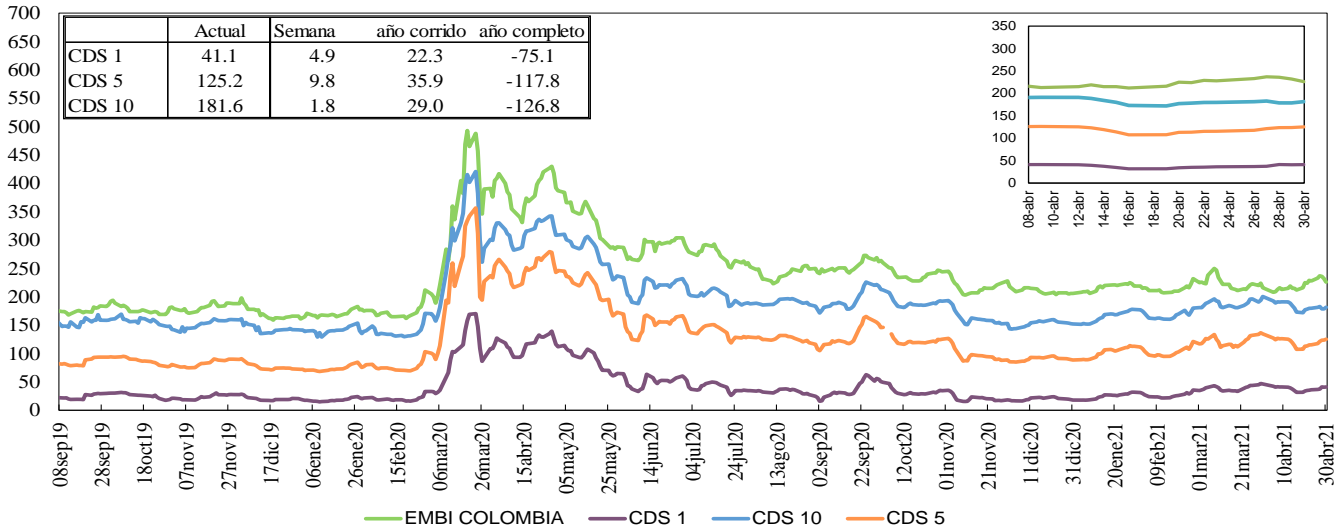

Fuente: Bloomberg, DOAM.

Credit Default Swap América Latina-5 años

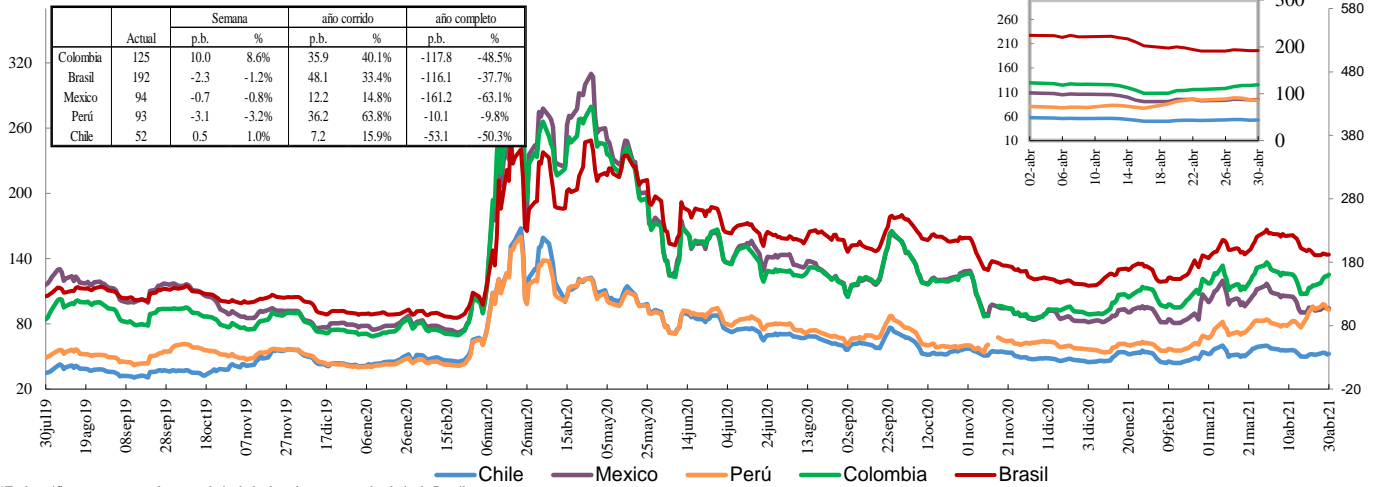

*En la gráfica que muestra el zoom, el eje de la derecha corresponde al eje de Brasil.

Fuente: Bloomberg, DOAM.

Credit Default Swap otros países - 5 años

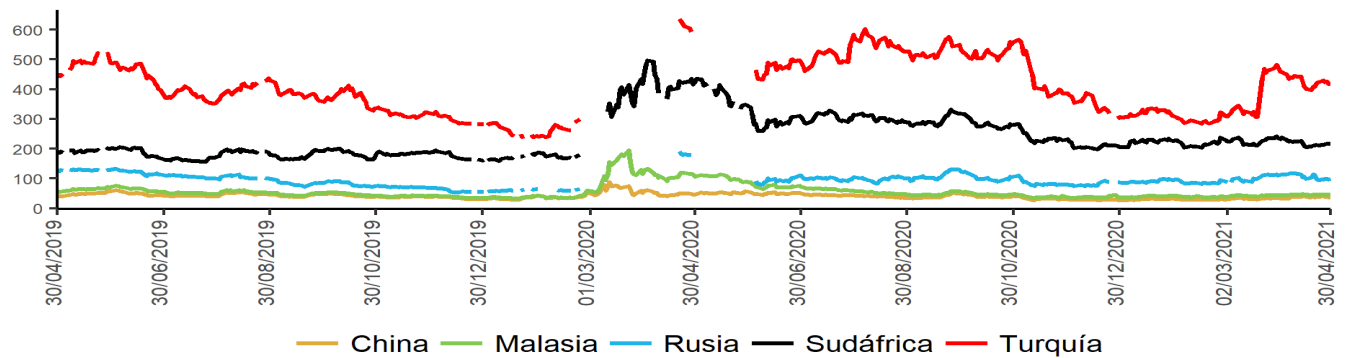

Fuente: Bloomberg, DOAM.

*El ticker del EMBI de Colombia en Bloomberg corresponde a ELI GCOL index.

Un Credit Default Swap (CDS) es un instrumento financiero por medio del cual se negocia el riesgo crediticio de un bono. El tenedor paga una prima (puntos básicos sobre el valor nominal del bono) a la entidad que ofrece el CDS a cambio de que esta responda por un valor nominal en caso que el emisor haga default. La valoración de un CDS se hace en puntos básicos sobre el valor nominal del bono y tiene una relación directa con el nivel de aversión al riesgo de los inversionistas. Es decir, entre mas alta sea la probabilidad de default, mayor será el valor del CDS y viceversa.

*Los datos de CDS para Turquía y Rusia están disponibles hasta el 13 de marzo del 2020. Por disponibilidad de los datos la serie se retoma desde el 20/04/2020. Para Sudáfrica los datos están disponibles hasta el 25 de Febrero del 2020 y la serie se retoma desde el 10 de Marzo del 2020

i. Índices Accionarios

País	Índices accionarios	Nivel actual 30 de abril	Diferencia			
			Semanal 23 de abril	4 sem atrás 30 de marzo	30 de diciembre de 2020	Un año atrás
EE UU	DOW JONES	33'875	-0.50%	2.4%	11.4%	39.1%
EE UU	S&P500	4'181	0.02%	5.6%	12.0%	43.6%
EE UU	NASDAQ	13'963	-0.39%	7.0%	8.5%	57.1%
Zona Euro	Euro Stoxx 50	3'975	-0.96%	1.2%	11.3%	35.8%
Alemania	DAX	15'136	-0.94%	0.8%	10.3%	39.4%
Argentina	MERVAL	49'056	3.55%	2.0%	-4.2%	49.8%
México	MEXBOL	48'010	-2.20%	0.2%	7.4%	31.6%
Brasil (Sao Paulo)	IBOV	118'894	-1.36%	1.7%	-0.1%	47.7%
Chile	IPSA	4'473	-7.57%	-9.2%	7.1%	12.5%
Venezuela	IBVC	4'691	25.47%	70.9%	-99.6%	-98.4%
Perú	IGBVL	19'563	2.73%	-8.9%	-6.7%	32.4%
Colombia	COLCAP	1'251	-2.46%	-5.8%	-13.0%	9.5%
Japón	NKY	28'813	-0.72%	-2.1%	5.0%	42.7%
China	SHANGAI SE	3'447	-0.79%	-0.3%	0.9%	20.5%

Fuente: Bloomberg.

j. Comportamiento de tasas de cambio

i) Depreciación de las principales monedas frente al Dólar Americano

TASAS DE CAMBIO Frente al dólar	Tasa Indirecta 30 de abril	Tasa Directa 30 de abril	Depreciación de las diferentes monedas frente al Dólar					
			Semanal 23 de abril	4 semanas atrás 30 de marzo	30 de diciembre de 2020	Un año atrás	Dos años atrás	Tres años atrás
Euro	1.2020	0.83	0.64%	-2.5%	2.3%	-8.9%	-6.7%	0.5%
Libra	1.3822	0.72	0.39%	-0.6%	-1.4%	-8.9%	-5.7%	-0.4%
AUD	0.7717	1.30	0.29%	-1.6%	-0.4%	-15.6%	-8.7%	-2.4%
NZD	0.7162	1.40	0.51%	-2.5%	0.6%	-14.5%	-6.8%	-1.8%
CAD	0.8138	1.23	-1.51%	-2.7%	-3.7%	-11.9%	-8.2%	-4.3%
Yen	0.0091	109.32	1.33%	-0.9%	5.9%	2.0%	-1.9%	0.0%
NOK	0.1202	8.3	0.32%	-2.7%	-2.6%	-18.8%	-3.6%	3.8%

Fuente: Bloomberg.

ii) Depreciación de monedas de países emergentes frente al Dólar Americano (tasas de cierre)

TASA DE CAMBIO Países Emergentes	Tasa actual 30 de abril	Depreciación de las diferentes monedas frente al Dólar					
		Semanal 23 de abril	4 sem atrás 30 de marzo	30 de diciembre de 2020	Un año atrás	Dos años atrás	Tres años atrás
Colombia	3740.84	2.76%	0.1%	9.0%	-4.9%	15.7%	33.2%
Argentina	93.55	0.47%	1.7%	11.2%	40.0%	111.6%	355.5%
Brasil	5.44	-0.70%	-5.8%	4.7%	-0.9%	38.8%	55.1%
Venezuela*	2744'435.50	9.31%	46.11%	158.4%	1456.3%	NA	NA
Perú	3.79	-0.06%	0.4%	4.6%	12.2%	14.5%	16.4%
México	20.25	2.12%	-1.6%	1.7%	-16.2%	6.9%	8.2%
Chile	710.45	-0.22%	-2.7%	-0.2%	-15.0%	5.0%	15.8%
Turquía	8.29	-1.14%	-0.5%	12.3%	18.7%	39.0%	104.2%
India	74.08	-1.25%	1.9%	1.1%	-1.4%	6.5%	11.1%
Sudáfrica	14.50	1.53%	-2.8%	-0.8%	-21.8%	1.4%	16.3%
Malasia	4.09	-0.50%	-1.5%	1.3%	-5.0%	-1.1%	4.2%

* Venezuela: Con el cambio de denominación de Bolívar Fuerte a Bolívar Soberano, cambió la metodología para el cálculo de la Tasa de Cambio, por tal motivo no es posible realizar el cálculo de la depreciación dos y tres años atrás.

Fuente: Bloomberg, SET FX – Tasa promedio

iii) Depreciación del Peso frente a otras monedas

TASAS DE CAMBIO Peso frente a otras monedas	Tasa actual 30 de abril	Depreciación del Peso frente a las diferentes monedas					
		Semanal 23 de abril	4 sem atrás 30 de marzo	30 de diciembre de 2020	Un año atrás	Dos años atrás	Tres años atrás
COP/Euro	4496.30	2.11%	2.7%	6.5%	4.3%	24.0%	32.5%
COP/Libra	5170.40	2.36%	0.7%	10.6%	4.4%	22.7%	33.7%
COP/Yen	34.22	1.42%	1.1%	2.9%	-6.8%	17.9%	33.2%
COP/Sol Peruano	988.01	2.82%	-0.3%	4.2%	-15.2%	1.0%	14.4%
COP/Peso Chileno	5.27	2.99%	2.9%	9.2%	11.8%	10.2%	15.0%
COP/Real Brasileiro	687.89	3.49%	6.3%	4.1%	-4.1%	-16.6%	-14.1%
COP/Peso Mexicano	184.77	0.63%	1.8%	7.1%	13.5%	8.2%	23.1%

Fuente: Bloomberg, cálculos DOAM

k. Precios internacionales de las materias primas

Materias primas Principales productos Balanza comercial	Materias Primas Producto	Nivel actual Dólares 30 de abril	Diferencia				
			Semanal 23 de abril	Frente a 31 de marzo	4 semanas atrás	30 de diciembre de 2020	Un año atrás
Índice General	CRB INDEX	199.8	1.9%	64.02%	8.05%	19.85%	70.45%
Exportaciones	Café	1.4	2.3%	17.06%	14.15%	11.60%	33.73%
Exportaciones	Azúcar	17.0	0.4%	62.96%	13.81%	11.13%	63.74%
Exportaciones	Petróleo WTI	63.6	2.3%	210.45%	5.00%	31.36%	237.47%
Exportaciones	Carbón	77.5	7.9%	57.10%	10.64%	11.60%	94.35%
Exportaciones	Oro	1769.1	-0.5%	12.17%	4.98%	-6.61%	4.90%
Exportaciones	Níquel	17477.0	8.2%	55.56%	7.04%	4.18%	44.03%
Exportaciones	Aceite de Palma	3868.0	-1.5%	61.03%	8.29%	7.80%	85.25%
Importaciones	Trigo	742.5	4.5%	30.55%	23.39%	15.88%	40.16%
Importaciones	Maíz	740.0	12.9%	117.17%	37.23%	55.95%	137.56%
Importaciones	Cacao	2425.0	1.6%	9.32%	3.81%	0.50%	3.44%
Importaciones	Algodón	0.9	-0.8%	77.47%	9.23%	14.06%	56.25%
Importaciones	Soya	1571.0	2.0%	77.31%	14.94%	20.50%	84.77%
Otros	Plata	25.9	-0.3%	85.47%	7.86%	-2.81%	73.13%
Otros	Cobre	447.9	3.3%	101.03%	12.58%	26.20%	90.27%
Otros	Aluminio	2445.0	3.0%	64.20%	10.11%	22.53%	67.41%
Otros	Ganado	118.8	-2.1%	2.41%	2.33%	6.75%	25.65%
Otros	Petróleo Brent	66.76	1.0%	153.36%	4.08%	29.30%	152.11%

Fuente: Bloomberg

Precio del petróleo: precio del futuro más cercano a vencer de un barril de petróleo crudo (en dólares).

Precio del carbón: precio de contado FOB de una tonelada de carbón en el New York mercantile exchange (en dólares).

Precio del café: precio de una libra de café colombiano cotizado en la bolsa de New York (en dólares).

Precio del algodón: corresponde a un descuento sobre el contrato de futuros más activamente transado en New York.

Precio del oro: precio de contado de una onza de oro (en dólares).

Precio del trigo: precio de contado de un saco de trigo rojo suave de invierno en Chicago (en dólares).

Precio del sorgo: precio de contado de un saco de sorgo (100 libras americanas) publicado por el Departamento de Agricultura de estados Unidos (en dólares).

Precio de la plata: precio de contado de una onza de plata (en dólares).

Precio del cobre: precio de contado de una tonelada métrica de cobre según London Metal Exchange (en dólares).

Precio del aluminio: precio de contado de una tonelada métrica de aluminio según London Metal Exchange (en dólares).

Precio del níquel: precio de contado de una tonelada métrica de níquel según London Metal Exchange (en dólares).

Aceite de palma: promedio ponderado del precio diario de una tonelada métrica de aceite de palma, para este promedio, si el mes corriente es enero, el precio en este mes será el precio de contado y el precio de los meses siguientes (febrero, marzo y abril) será el precio de los respectivos contratos. Estos son los precios del mercado de Malasia según el Malaysian Palm Oil Borrad (en dólares). Últimos datos disponibles al 15 de diciembre.

Precio del maíz: precio de contado de un saco de maíz amarillo en Chicago (en dólares).

Precio del azúcar: precio global de contado de una libra de azúcar (Fuente: International Sugar Organization-en centavos de dólar).

Precio del cacao: precio diario calculado como el promedio de los tres futuros de cocoa más cercanos transado en Londres y New York.

Precio del ganado: precio de contado del ganado vivo en el mercado de Estados Unidos (en dólares).

Precio de la Soya: precio de contado de un Bushel de soya amarilla en Chicago (en dólares).

Precio del arroz: precio de contado de un saco de arroz tailandés en Chicago (en dólares).

i) Gráficos precios Internacionales de materias primas

Precios materias primas - Agrícolas
(Base 100 = 30 abril 2020)

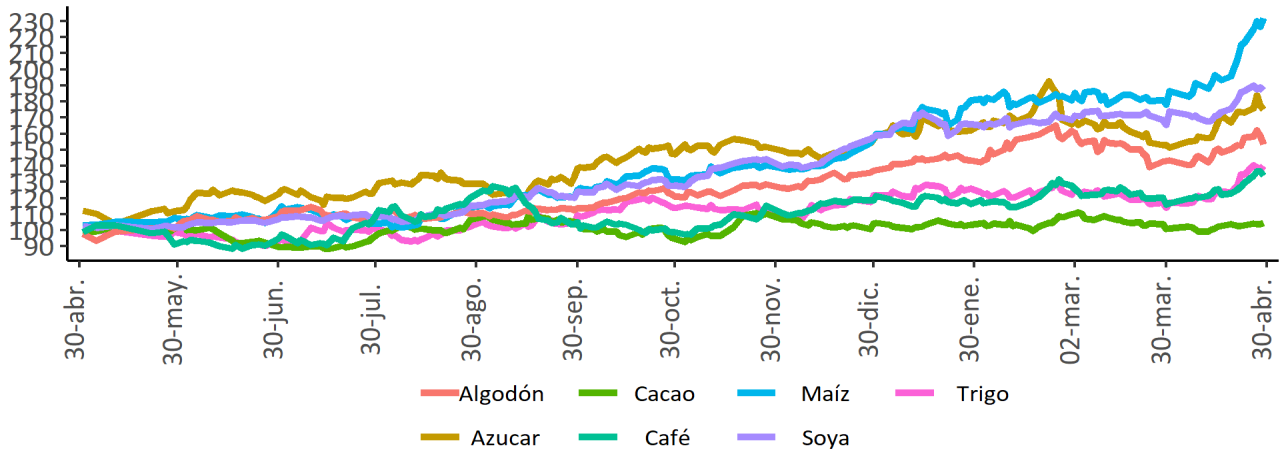

Precios materias primas - Industriales y metales preciosos
(Base 100 = 30 abril 2020)

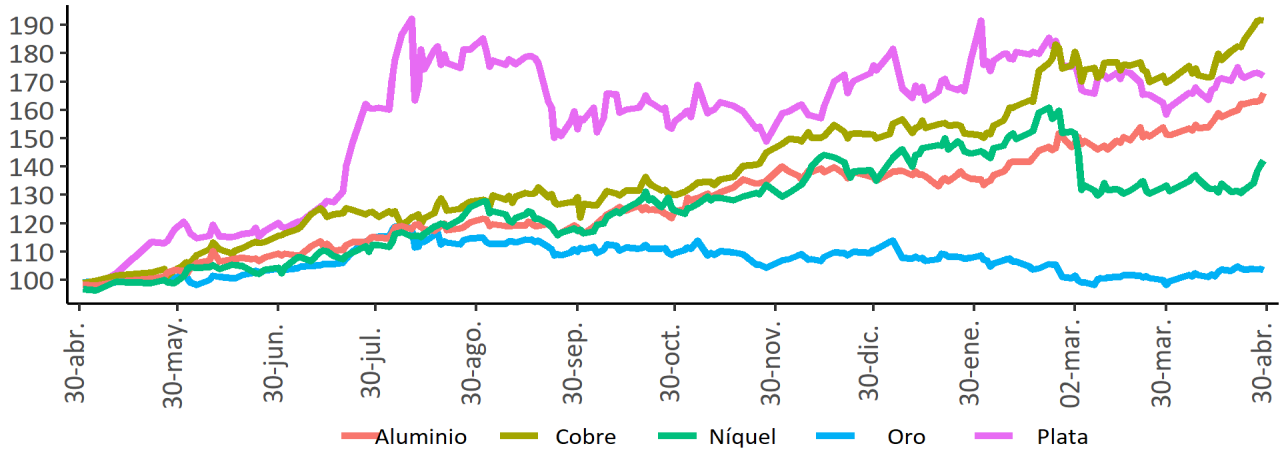

Precios materias primas - Energéticos
(Base 100 = 30 abril 2020)

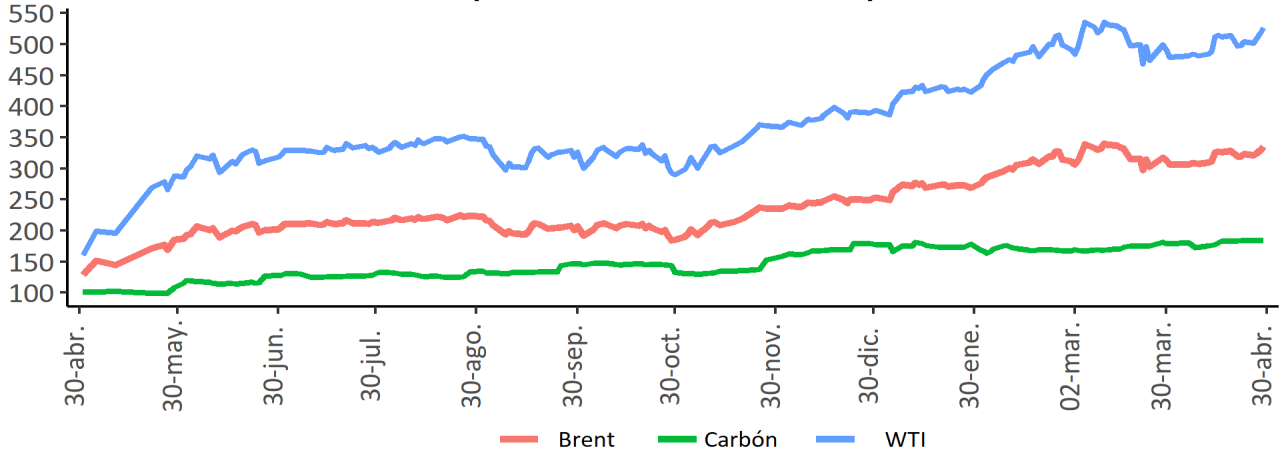

Fuente: Bloomberg

I. Resumen de los mercados de países desarrollados

Mercado de renta fija: Bonos del tesoro americano

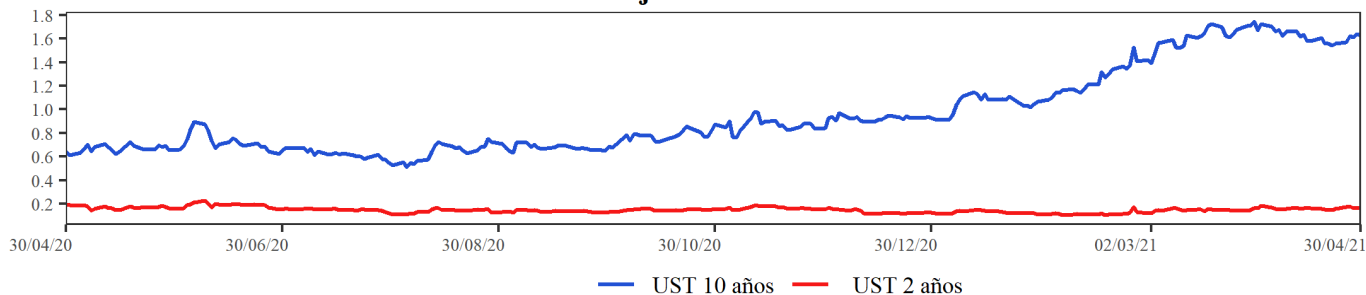

Mercado de renta variable: MXWO Index

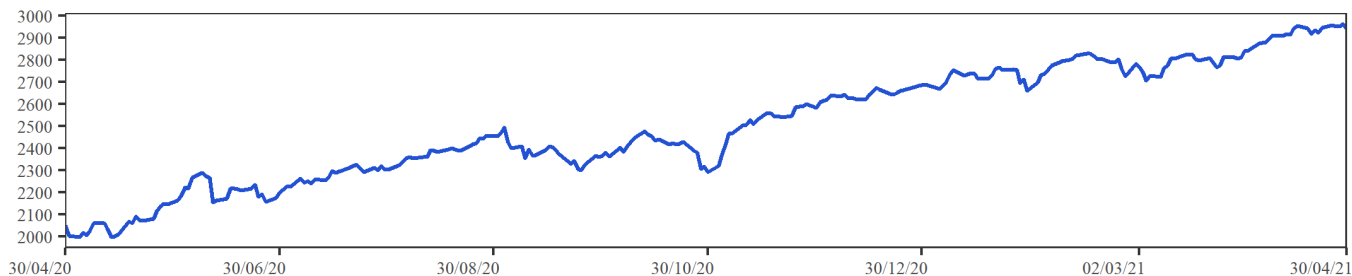

Cotización del dólar frente a sus principales socios comerciales: DXY Index

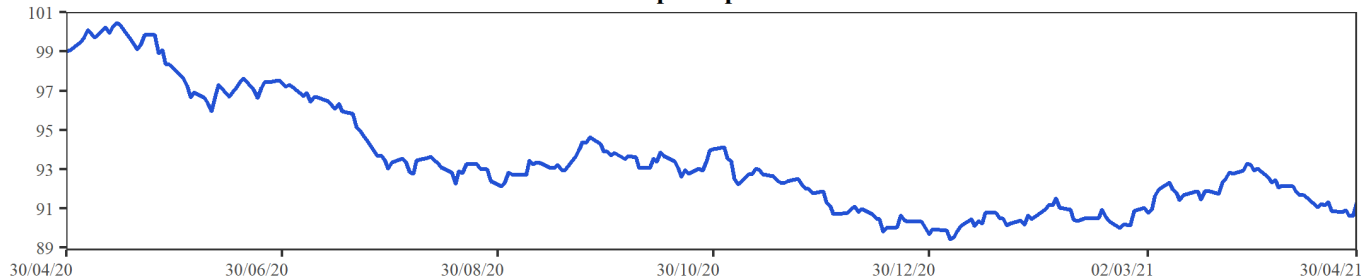

Cotización principales materias primas

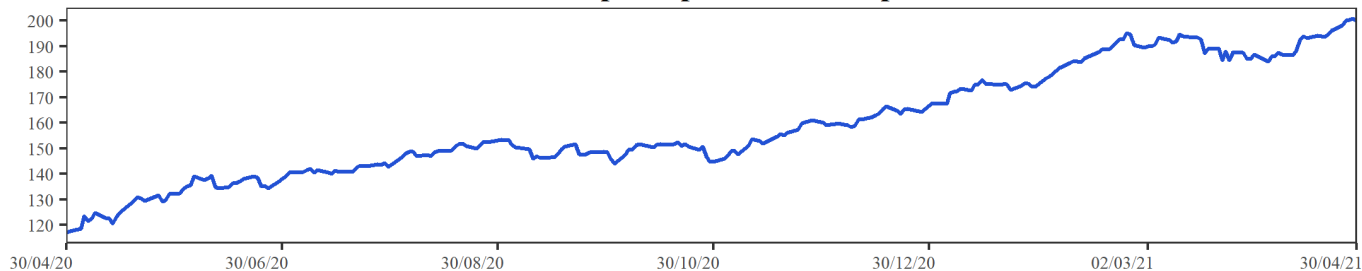

MXWO index: Índice de capitalización que mide el rendimiento de las acciones de compañías de países desarrollados. Este índice se deriva del MSCI de Morgan Stanley, el cual se conoce como el MSCI WORLD. La base del índice MXWO es el 31 de diciembre de 1969.

DXY index: Es un promedio ponderado del valor del dólar contra las monedas de un grupo de países que son los principales socios comerciales de Estados Unidos, entre los cuales se encuentran las siguientes monedas: El euro, el yen japonés, la libra esterlina, el dólar canadiense, la corona sueca y el franco suizo.

CRB index: Es un promedio aritmético de precios de futuros de una canasta de materias primas, entre los cuales se encuentra oro, plata, textiles, ganado vivo, café, azúcar, entre otros. La base del índice CRB es el 4 de noviembre de 1956 con un valor de 107.92.

Fuente: Bloomberg

m. Resumen de los mercados de países emergentes

Mercado de renta fija: EMBI Plus

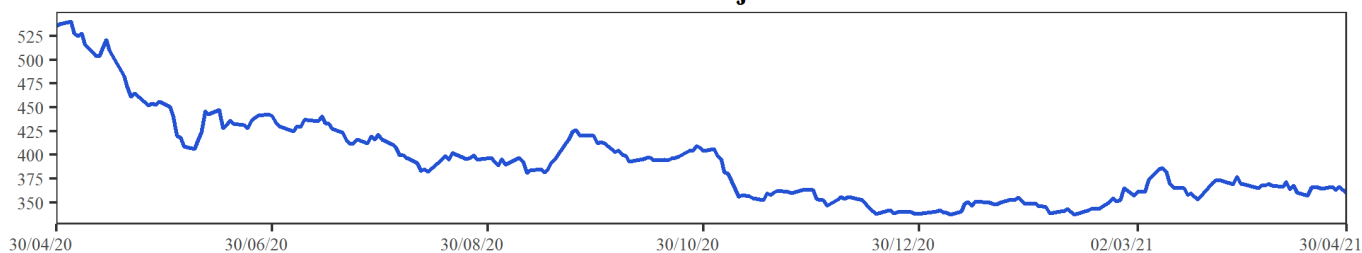

Mercado de renta variable: MXLA Index

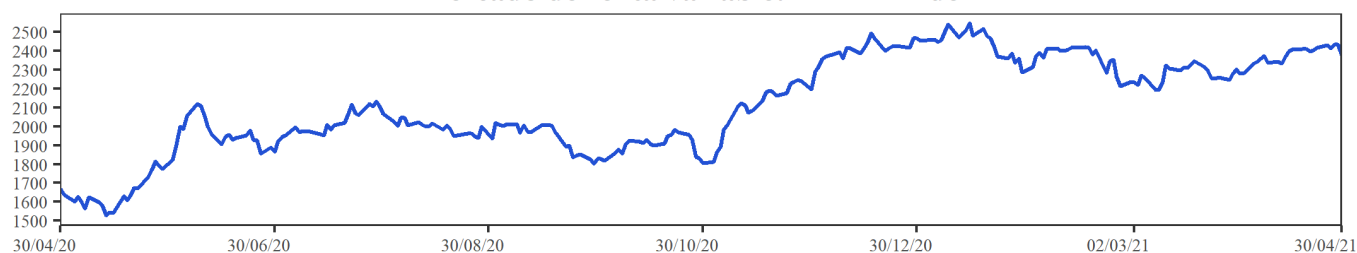

Cotización del dólar frente a monedas latinoamericanas: 1/LACI Index

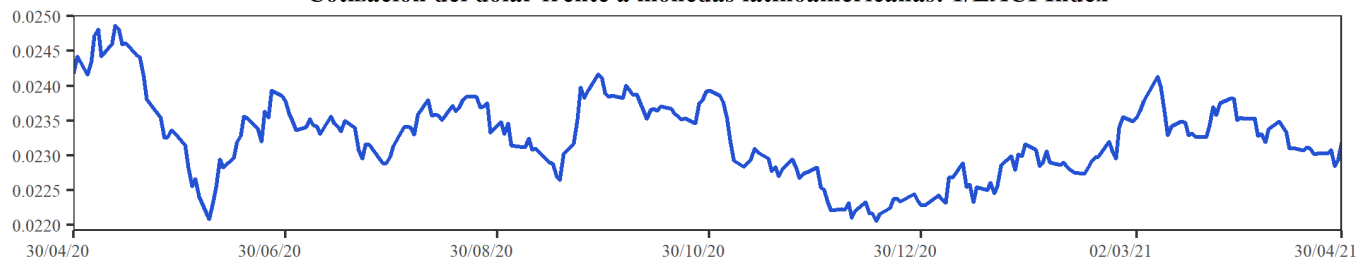

Precio del petróleo: WTI Index (Usd/Barril)

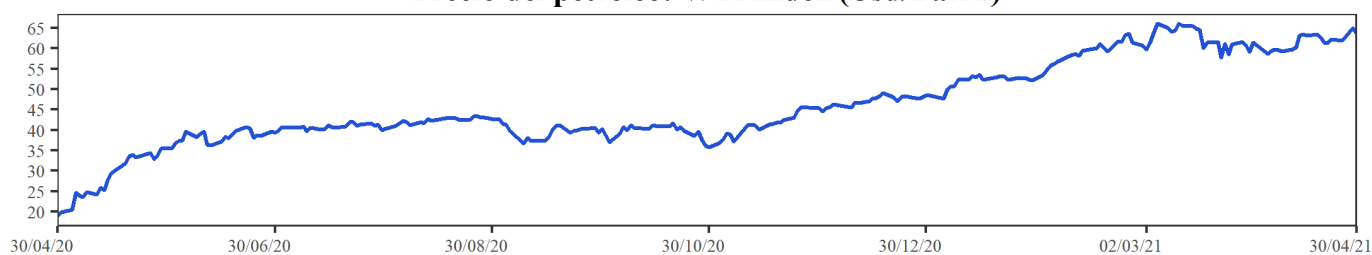

EMBI plus: Emerging Markets Bond Index, es un índice creado por JP Morgan que mide los retornos totales de los instrumentos de deuda externa de los países emergentes, incluyendo bonos Bradys en dólares y otras monedas, préstamos, Eurobonos e instrumentos de deuda local denominados en dólares. Este indicador está concentrado en instrumentos de las tres principales economías de Latinoamérica (Brasil, México y Argentina) con una ponderación de 68%, dejando el resto para los otros países Latinoamericanos. Para el desarrollo de este informe, se considera el *spread* de dicho portafolio EMBI, sobre la curva cero cupón de los *treasuries*. La base del EMBI PLUS es el 27 de agosto de 2002 con un valor de 878.

MXLA index: Índice de capitalización que mide el rendimiento de las acciones de compañías de países de América Latina. Este índice se deriva del MSCI de Morgan Stanley, el cual se conoce como el MSCI EM Latin América. La base del índice MXLA es el 31 de diciembre de 1987.

LACI index: índice creado por JP Morgan que mide el comportamiento de las monedas de países de América Latina. El índice corresponde a un promedio ponderado por liquidez y operación de la tasa spot de las 6 monedas de los países más importantes de esta región (ARS, BRL, CLP, COP, MXN, PEN). El índice LACI empieza desde el 18 de noviembre de 1992 con un valor de 1706.52.

Fuente: Bloomberg

11. Mercado cambiario y de derivados¹

2021	30-mar	09-abr	16-abr	23-abr	30-abr	Variación semanal	Variación 4 semanas
Tasa promedio	3'736.48	3'650.89	3'596.05	3'640.31	3'740.84	100.53	4.36
						2.76%	0.12%
Depreciación año completo	-8.13%	-6.08%	-8.88%	-9.49%	-4.92%		
Depreciación año corrido	14.98%	12.34%	10.66%	12.02%	15.11%		

Fuente: Tasa de Cambio promedio SET-FX

a. Tasas y montos del mercado cambiario

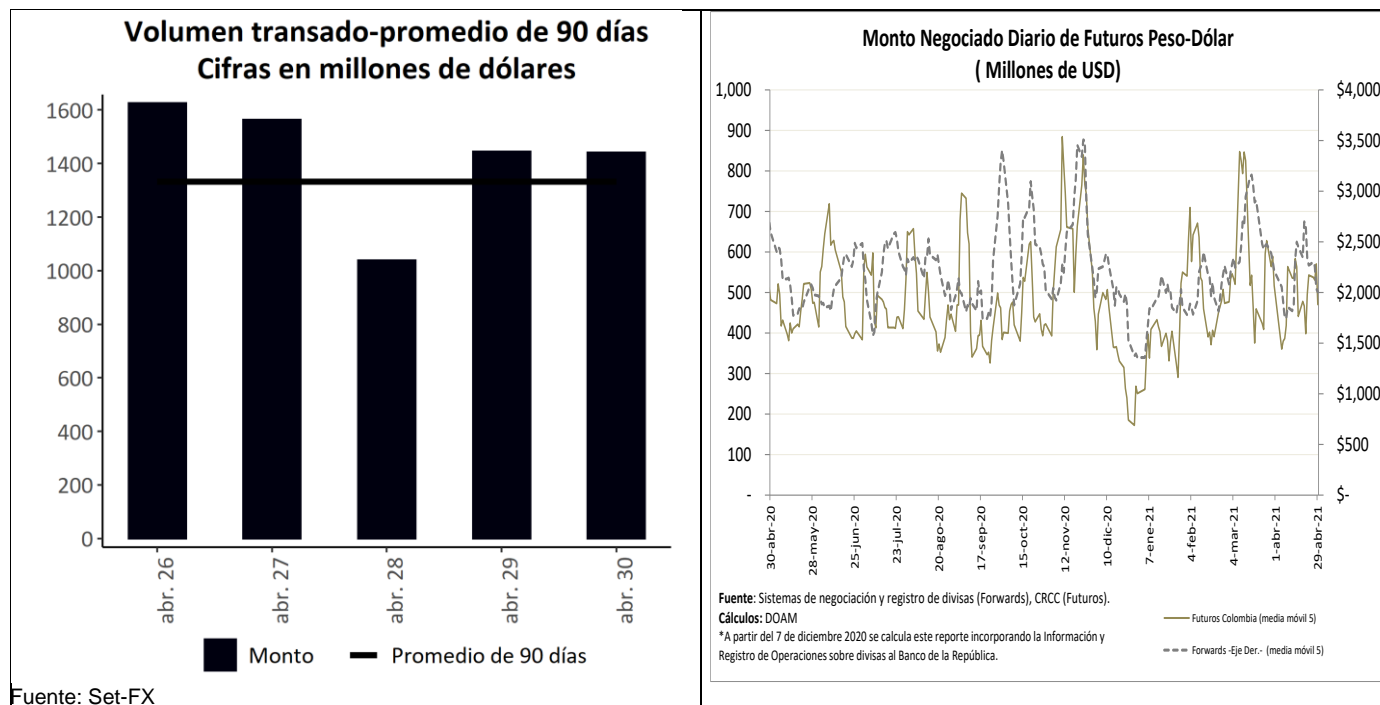

Fuente: Set-FX

¹ Los Anexos 4 y 5 detallan información sobre el mercado cambiario y forward.

c. Pips, devaluaciones implícitas y tasas domésticas implícitas

Diferencial de Tasas abr.29-abr.26						
	Monto Promedio 3 meses		Dev. Implícita Ponderada		Devaluación teórica	
	Semana Actual ¹	Semana Anterior ¹	Semana Actual	Semana Anterior	Semana Actual	Semana Anterior
1 semana	3,196	3,312.01	1.43%	1.26%	1.66%	1.66%
1 mes	3,626	3,678.17	1.71%	1.43%	1.63%	1.63%
2 meses	344	374.06	1.68%	1.46%	1.60%	1.59%
3 meses	651	656.40	1.70%	1.49%	1.56%	1.56%
6 meses	666	643.89	1.73%	1.57%	1.64%	1.62%
1 año	290	291.86	1.96%	2.10%	1.88%	1.81%

¹ Cifras en US\$ millones
Fuente: Sistemas de negociación y registro de divisas.
Cálculos: DOAM

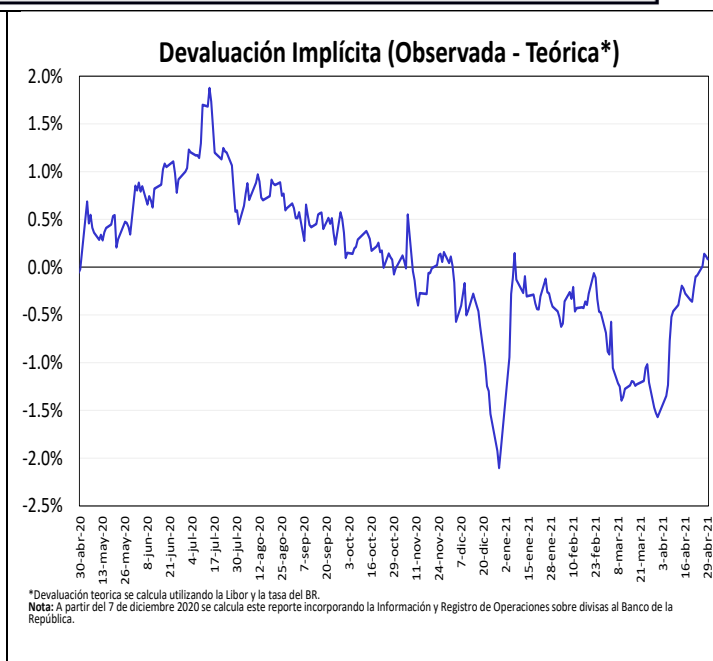
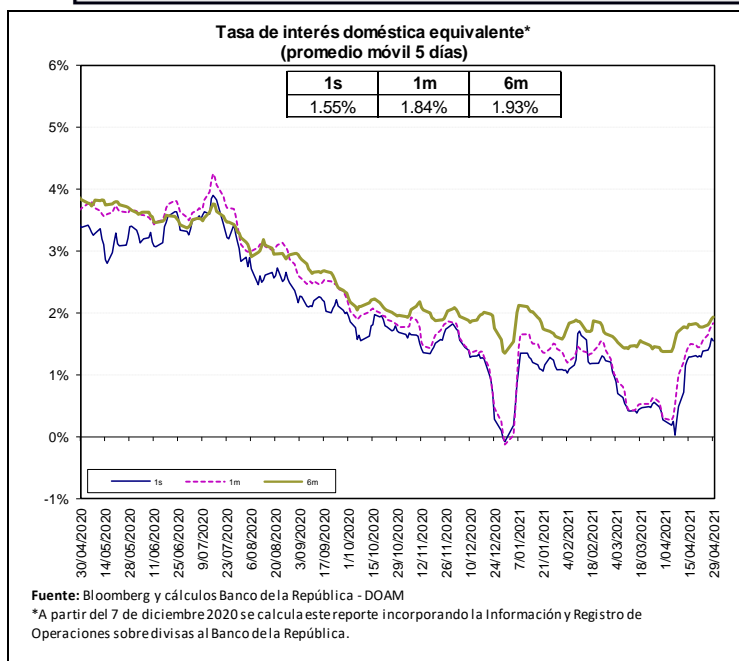

Fuente: Bloomberg y Banco de la República, cálculos DOAM.

La tasa de interés doméstica equivalente es obtenida de la relación de equilibrio que debe existir entre la misma, la tasa de interés externa y la devaluación implícita en los contratos a futuro de peso dólar para que no existan oportunidades de arbitraje. La fórmula para el cálculo es $(1 + i) = (F/S) (1 + i^*)$, en donde i es la tasa de interés doméstica, F es el promedio ponderado de los precios en los contratos a futuro para el plazo (forwards), S es el precio del dólar en el mercado de contado, e i^* es la tasa de interés externa al plazo especificado (LIBOR).

e. *Inversiones de los Fondos de Pensiones Obligatorias en renta variable*

**Evolución del Portafolio Fondos de Pensiones obligatorias
(% del fondo)**

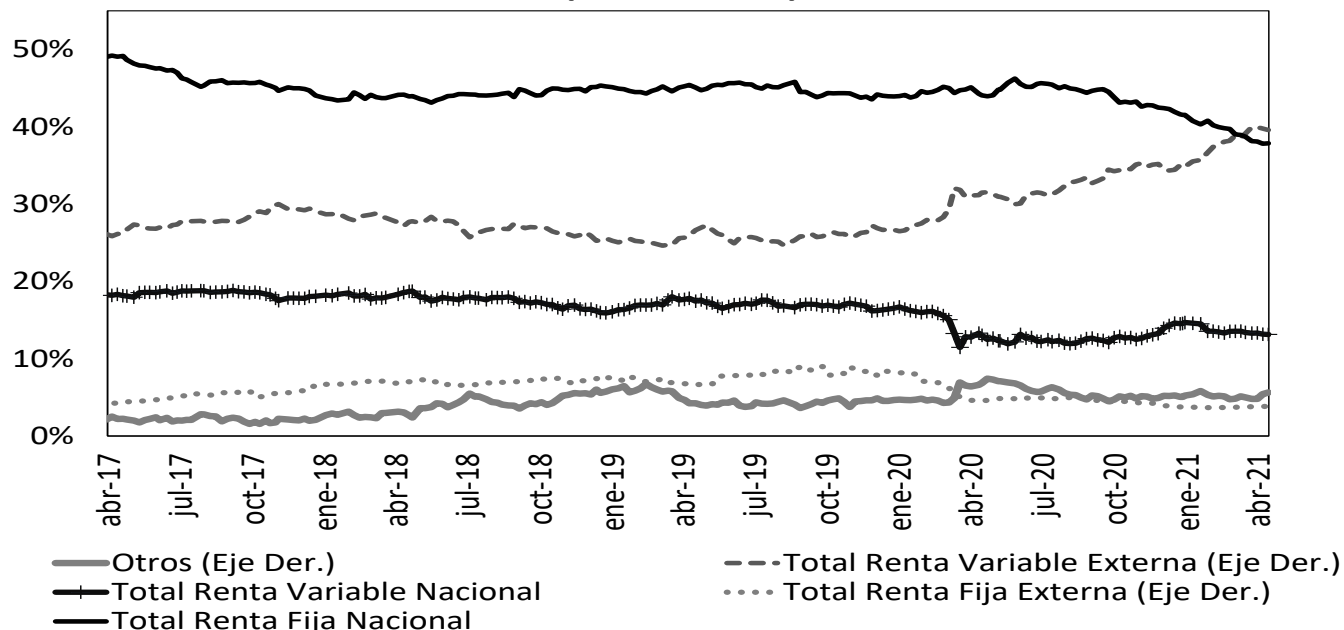

Fuente: Superintendencia Financiera de Colombia. Datos al 16 de abril de 2021.

	Evolución de las inversiones de los Fondos de Pensiones Obligatorias en Renta Variable Local (\$Billones) *					
	9-abr			16-abr		
	Renta Variable Local	Total portafolio	% del portafolio	Renta Variable Local	Total portafolio	% del portafolio
Conservador	2,08	31,58	6,59%	2,08	31,42	6,61%
Mayor Riesgo	6,22	32,66	19,06%	6,28	33,08	19,00%
Moderado	31,82	224,92	14,15%	31,65	224,46	14,10%
Retiro Programado	2,33	33,01	7,07%	2,33	33,24	7,01%
Total	42,45	322,16	13,18%	42,34	322,20	13,14%

Fuente: Formato 351- Superintendencia Financiera

*Datos Preliminares sujetos a retransmisión

De acuerdo con el Decreto 2955 de 2010, el límite máximo de inversión en acciones en el fondo conservador y de retiro programado es 20% del valor del fondo, en el fondo moderado hasta 45% del valor del fondo y en el fondo de mayor riesgo hasta 70% del valor del fondo.

12. Mercado de deuda pública²

a. Mercado primario

Tipo	Plazo Remanente (años)	Fecha de vencimiento	Última Subasta		Subasta Anterior		Diferencia puntos básicos
			Tasa Corte	Fecha	Tasa Corte	Fecha	
TES-CP	0,1	8-jun-21	2,28%	1-sep-20	2,52%	25-ago-20	-24
TES-CP	0,3	7-sep-21	2,05%	1-dic-20	2,07%	24-nov-20	-2
TES-CP	0,6	7-dic-21	1,90%	2-mar-21	1,90%	23-feb-21	0
TES-CP	0,8	8-mar-22	2,26%	27-abr-21	2,32%	20-abr-21	-6
TES-PESOS	1,0	4-may-22	5,85%	11-oct-17	6,01%	9-oct-17	-16
TES-PESOS	3,2	24-jul-24	6,79%	25-mar-15	6,96%	11-mar-15	-17
TES-PESOS	4,6	26-nov-25	5,41%	14-ago-19	5,30%	24-jul-19	11
TES-PESOS	5,3	26-ago-26	6,39%	11-oct-17	6,58%	9-oct-17	-19
TES-PESOS	6,5	3-nov-27	6,07%	28-abr-21	5,94%	14-abr-21	13
TES-PESOS	7,0	28-abr-28	5,81%	14-ago-19	5,71%	24-jul-19	10
TES-PESOS	9,4	18-sep-30	7,25%	26-sep-16	7,24%	14-sep-16	1
TES-PESOS	11,2	30-jun-32	7,47%	24-oct-18	7,30%	10-oct-18	17
TES-PESOS	13,5	18-oct-34	6,10%	25-nov-20	6,26%	11-nov-20	-15
TES-PESOS	15,2	9-jul-36	7,55%	28-abr-21	7,32%	14-abr-21	23
TES-PESOS	29,5	26-oct-50	8,04%	28-abr-21	7,78%	14-abr-21	26
TES-UVR	1,8	23-feb-23	1,62%	21-ago-19	1,67%	8-ago-19	-5
TES-UVR	4,0	7-may-25	3,07%	15-feb-17	3,03%	2-ago-17	4
TES-UVR	5,9	17-mar-27	2,90%	1-abr-20	1,88%	19-feb-20	102
TES-UVR	8,0	18-abr-29	2,67%	21-abr-21	2,48%	7-abr-21	19
TES-UVR	11,9	25-mar-33	3,35%	17-jun-20	3,11%	3-jun-20	24
TES-UVR	13,9	4-abr-35	3,62%	20-feb-19	3,63%	6-feb-19	-1
TES-UVR	15,8	25-feb-37	3,62%	21-abr-21	3,44%	7-abr-21	18
TES-UVR	28,1	16-jun-49	3,81%	21-abr-21	3,74%	7-abr-21	7

Fuente: Banco de la República

b. Curva de rendimientos de TES

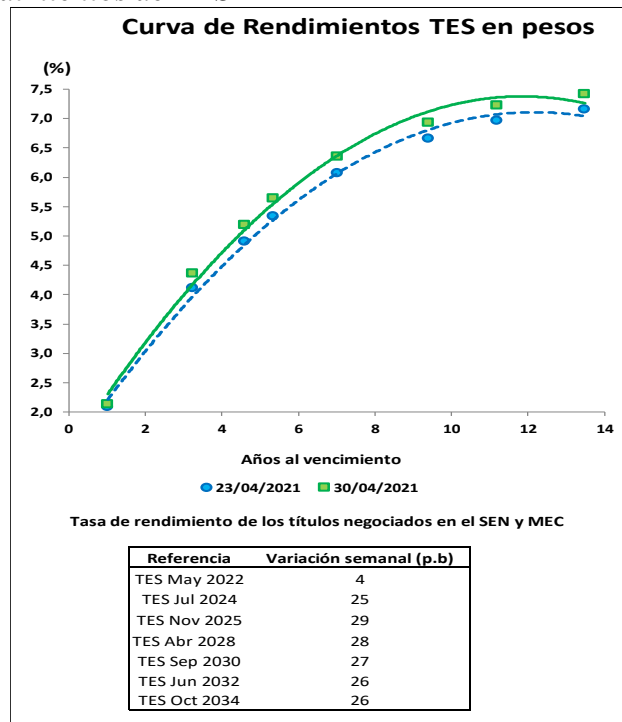

Fuente: Banco de la República

² El Anexo 6 detalla información sobre el mercado de deuda pública.

c. Compras Netas de TES en pesos

Negociación* TES en Pesos (Compras - Ventas)		Corrido del 2021	Desde Anuncio JP Morgan	Movimiento Neto del 23 al 29 de abril de 2021	Tramo Corto (0-3 años)	Tramo Medio (3-5 años)	Tramo Largo (>5 años)	Movimiento del 23 al 30 de abril de 2021	Corrido de abril de 2021
Bancos Comerciales		4'785	5'735	936	107	366	352	825	2'555
Compañía de Financiamiento Comercial		12	(1)	-	-	2	5	7	8
Cooperativas		-	-	-	-	-	-	-	-
Corporaciones Financieras		756	(537)	101	169	(35)	(35)	98	(54)
TOTAL ESTABLECIMIENTOS DE CRÉDITO		5'552	5'197	1'037	275	333	321	929	2'509
Fondos de Pensiones y Cesantías		(36)	(58)	1	(5)	-	-	(5)	(6)
Propia		3'491	22'152	22	83	(95)	217	205	218
Terceros		-	(70)	-	-	-	-	-	-
Fondos de Pensiones - Prima Media		-	-	-	-	-	-	-	-
Total Fondos de Pensiones y Cesantías		3'456	22'024	23	78	(95)	217	201	212
Sociedades Comisionistas de Bolsa		691	1'170	141	(78)	18	251	191	348
Propia		433	(753)	11	(23)	7	36	20	(28)
Terceros		-	(0)	-	-	-	-	-	-
Extranjeros		-	(172)	-	-	-	-	-	-
FIC		-	-	-	-	-	-	-	-
Total Sociedades Comisionistas de Bolsa		1'124	417	152	(101)	25	287	211	320
Sociedades Fiduciarias		72	(1'379)	8	9	(1)	(1)	7	14
Propia		2'987	77'886	240	(349)	117	436	204	3'613
Terceros		-	-	-	-	-	-	-	-
Extranjeros***		1'146	73'959	186	(190)	60	317	186	3'265
FIC		(38)	3'201	(191)	(182)	18	(35)	(199)	(225)
Pasivos Pensionales		513	6'514	129	20	84	104	104	39
Total Sociedades Fiduciarias		3'059	76'507	248	(340)	116	435	211	3'627
Compañías de Seguros y Capitalización		531	1'477	11	-	14	14	27	61
Propia		12	17	-	-	-	-	-	(1)
Terceros		-	-	-	-	-	-	-	-
Pasivos Pensionales		12	17	-	-	-	-	-	(1)
Total Compañías de Seguros y Capitalización		542	1'494	11	-	14	14	27	61
Sociedades Administradoras de Inversión		-	(3)	-	-	-	-	-	-
Propia		-	(23)	-	-	-	-	-	-
Terceros		-	(23)	-	-	-	-	-	-
FIC		-	(23)	-	-	-	-	-	-
Total Sociedades Administradoras de Inversión		-	(26)	-	-	-	-	-	-
TOTAL ENTIDADES FINANCIERAS NO BANCARIAS		8'182	100'417	433	(363)	60	953	650	4'220
Total Entidades Financieras Especiales**		1'416	3'652	68	35	78	22	135	591
Total Entidades Públicas****		(2'924)	11'807	(132)	413	(477)	21	(42)	(2'279)
Otros*****		310	(10'704)	24	15	5	4	24	51
Extranjeros		-	0	-	-	-	-	-	-
TOTAL MOVIMIENTO NETO		12'536	110'369	1'429	375	-	1'321	1'696	5'090

Cifras en Miles de Millones de Pesos. Fuente: Banco de la República. Información Actualizada al 30 de abril de 2021

*Corresponde a los flujos nominales por operaciones compra-venta contra pago (420 y 422) y transferencias (423). Además, se incluyen las emisiones, vencimientos y redenciones anticipadas.

**Las entidades financieras especiales son Fogafin, Bancoldex, ICETEX, Fogacoop, las Cajas Promotoras de Vivienda de la Nación, la FDN, entre otras.

*** Los recursos de extranjeros son mayoritariamente administrados por BNP Paribas, Cititrust, Corpbanca Trust y Fiduciaria Bogotá.

**** Dentro de las Entidades Públicas se registran los movimientos del Banco de la República.

***** Dentro de Otros se registran los movimientos de la Bolsa de Valores de Colombia, DECEVAL, la Cámara de Riesgo Central de Contraparte y Personas Jurídicas.

Negociación* TES UVR (Compras - Ventas)		Corrido del 2021	Desde Anuncio JP Morgan	Movimiento Neto del 23 al 29 de abril de 2021	Tramo Corto (0-3 años)	Tramo Medio (3-5 años)	Tramo Largo (>5 años)	Movimiento del 23 al 30 de abril de 2021	Corrido de abril de 2021
Bancos Comerciales		(1'925)	7'558	47	74	(6)	11	78	537
Compañía de Financiamiento Comercial		-	(1)	-	-	-	-	-	-
Cooperativas		-	-	-	-	-	-	-	-
Corporaciones Financieras		545	(672)	13	29	-	(3)	26	270
TOTAL ESTABLECIMIENTOS DE CRÉDITO		(1'380)	6'886	60	102	(6)	8	104	807
Fondos de Pensiones y Cesantías		82	109	-	-	-	-	-	(8)
Propia		(2'569)	24'146	36	(29)	2	140	112	141
Terceros		-	(21)	-	-	-	-	-	-
Fondos de Pensiones - Prima Media		-	-	-	-	-	-	-	-
Total Fondos de Pensiones y Cesantías		(2'487)	24'235	36	(29)	2	140	112	132
Sociedades Comisionistas de Bolsa		(79)	(146)	(14)	(7)	1	5	(0)	(10)
Propia		(48)	(79)	(1)	(1)	-	(1)	(1)	64
Terceros		-	(38)	-	-	-	-	-	-
Extranjeros		-	(63)	-	-	-	-	-	-
FIC		-	-	-	-	-	-	-	-
Total Sociedades Comisionistas de Bolsa		(127)	(225)	(16)	(8)	1	5	(2)	54
Sociedades Fiduciarias		59	(28)	4	6	-	-	6	6
Propia		1'234	12'303	(37)	(72)	3	14	(55)	407
Terceros		-	-	-	-	-	-	-	-
Extranjeros***		681	1'276	-	-	-	-	-	264
FIC		36	1'244	(57)	(60)	-	(20)	(80)	(141)
Pasivos Pensionales		91	3'697	22	17	-	21	38	129
Total Sociedades Fiduciarias		1'293	12'276	(33)	(66)	3	14	(49)	412
Compañías de Seguros y Capitalización		667	3'171	12	-	-	18	18	175
Propia		7	20	-	-	-	-	-	-
Terceros		-	-	-	-	-	-	-	-
Pasivos Pensionales		7	20	-	-	-	-	-	-
Total Compañías de Seguros y Capitalización		674	3'192	12	-	-	18	18	175
Sociedades Administradoras de Inversión		-	(0)	-	-	-	-	-	-
Propia		-	(14)	-	-	-	-	-	-
Terceros		-	(14)	-	-	-	-	-	-
FIC		-	(14)	-	-	-	-	-	-
Total Sociedades Administradoras de Inversión		-	(14)	-	-	-	-	-	-
TOTAL ENTIDADES FINANCIERAS NO BANCARIAS		(647)	39'463	0	(103)	6	176	79	774
Total Entidades Financieras Especiales**		81	298	-	-	-	-	-	(3)
Total Entidades Públicas****		1'425	3'330	-	-	-	11	11	(218)
Otros*****		(428)	16	1	1	-	-	1	48
Extranjeros		-	(0)	-	-	-	-	-	-
TOTAL MOVIMIENTO NETO		(949)	49'992	61	-	-	195	195	1'408

Cifras en Miles de Millones de Pesos. Fuente: Banco de la República. Información Actualizada al 30 de abril de 2021

*Corresponde a los flujos nominales por operaciones compra-venta contra pago (420 y 422) y transferencias (423). Además, se incluyen las emisiones, vencimientos y redenciones anticipadas.

**Las entidades financieras especiales son Fogafin, Bancoldex, ICETEX, Fogacoop, las Cajas Promotoras de Vivienda de la Nación, la FDN, entre otras.

*** Los recursos de extranjeros son mayoritariamente administrados por BNP Paribas, Cititrust, Corpbanca Trust y Fiduciaria Bogotá.

**** Dentro de las Entidades Públicas se registran los movimientos del Banco de la República.

***** Dentro de Otros se registran los movimientos de la Bolsa de Valores de Colombia, DECEVAL, la Cámara de Riesgo Central de Contraparte y Personas Jurídicas.

Fuente: Banco de la República

13. Participación de Extranjeros en TES

Denominación	Corrido de 2021	Compras Netas de TES por parte de Inversionistas Extranjeros				Corrido de abril	Saldo Compras Netas al 30 de abril del 2021	% Saldo Disponible TES Pesos o UVR	% Saldo Total TES
		Desde Anuncio JP Morgan	Entre el 23 y el 29 de abril	Entre el 23 y el 30 de abril	Entre el 23 y el 30 de abril				
Spot Pesos	\$ 1'146	\$ 73'959	\$ 186	\$ 186	\$ 3'265	\$ 86'374	34.7%	23.9%	
Spot UVR	\$ 681	\$ 1'237	\$ -	\$ -	\$ 264	\$ 2'643	2.4%	0.7%	
Forward* Pesos	\$ 583	\$ 141	\$ (52)	\$ (52)	\$ 1'346	\$ 5'104	2.0%	1.4%	
Forward* UVR	\$ 2'483	\$ 5'086	\$ (0)	\$ (0)	\$ 987	\$ 5'223	4.7%	1.4%	

Cifras en miles de millones de pesos. * Información disponible hasta el 29 de abril de 2021

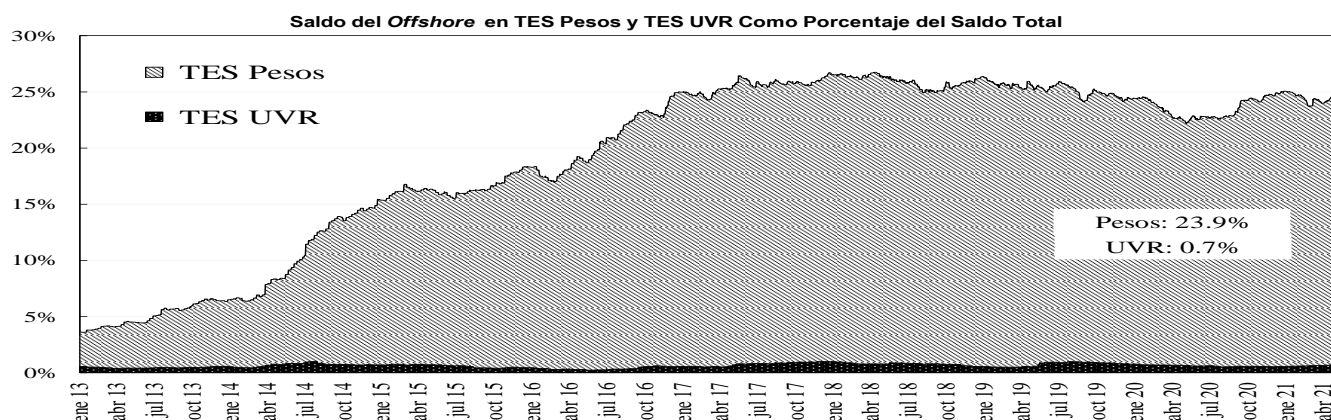
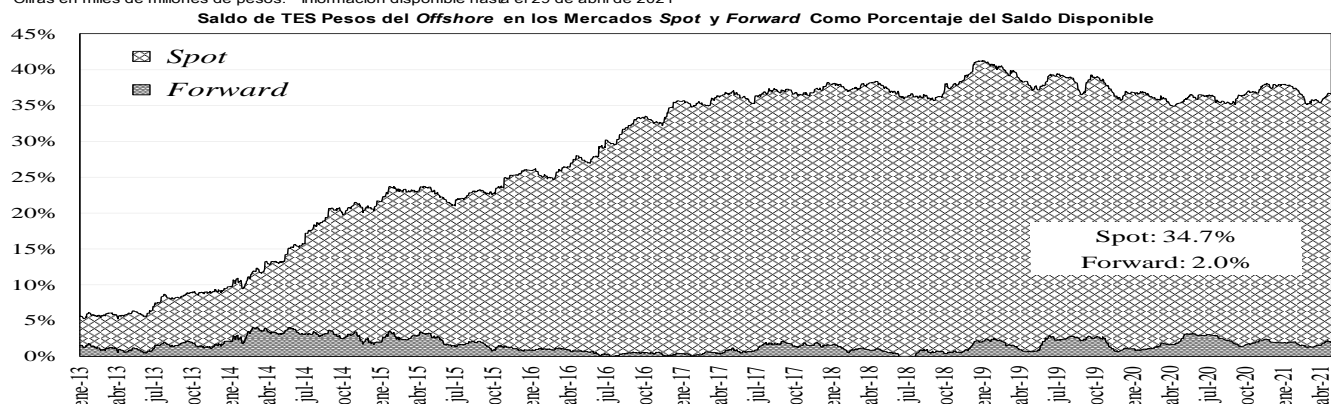

Fuente: Banco de la República

14. Mercado de renta variable³

MERCADO DE RENTA VARIABLE - BVC

	abril 30	Variación			
		1 semana	1 mes	Año Corrido	Año Completo
COLCAP	1'250.65	-2.46%	-5.78%	-13.02%	9.51%
Monto Promedio Diario Semanal	96.05 *	26.1%	84.4%	69.1%	4.6%

* Miles de millones de pesos

Fuente: Bloomberg

³ El anexo 7 detalla información del mercado de renta variable.

COLCAP Y VOLUMEN DIARIO TRANSADO EN LAS ACCIONES QUE LO COMPONEN

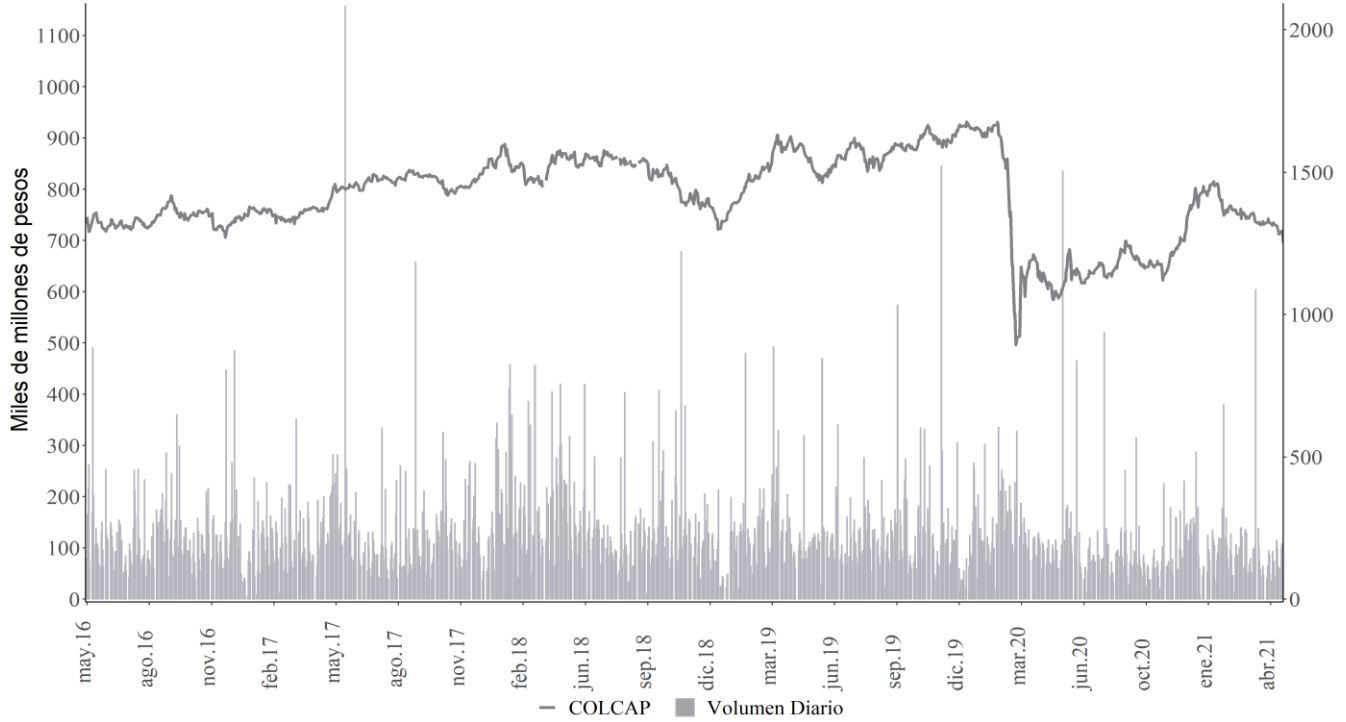

Fuente: Bloomberg

15. Resumen del mercado colombiano.

Tasa cero cupón de TES en pesos

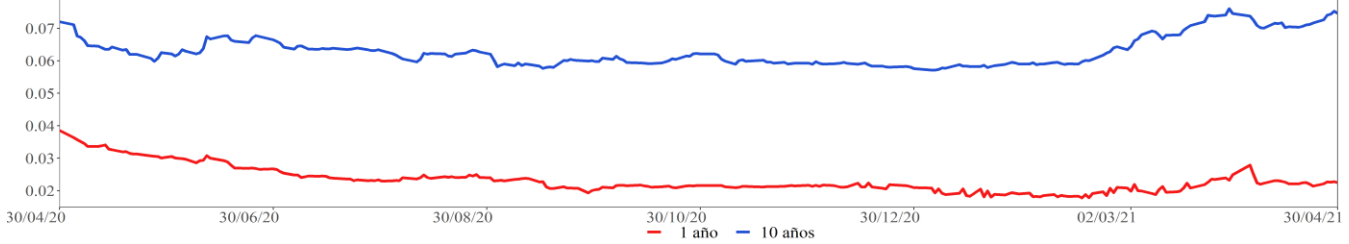

COLCAP

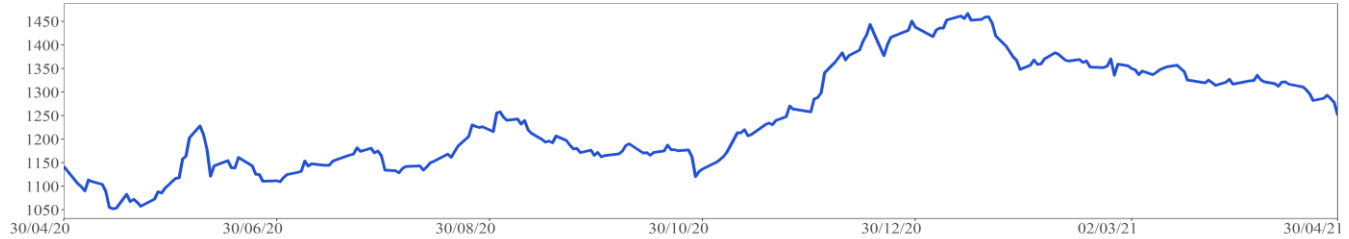

COP/USD

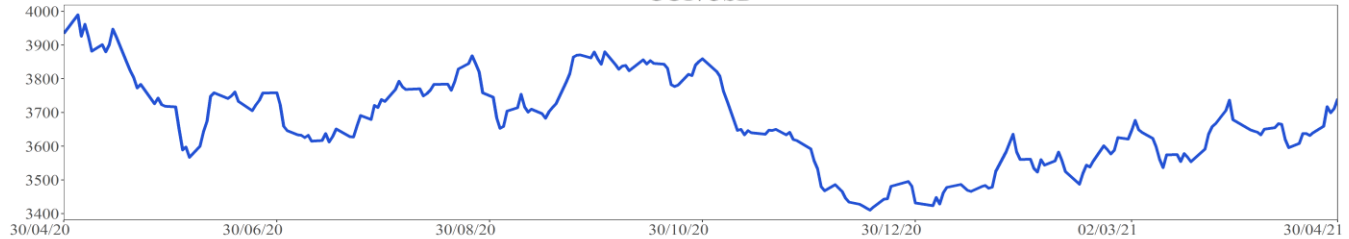

Fuente: Bloomberg

16. Calendario económico

a. Semana anterior

Lunes	Martes	Miércoles	Jueves	Viernes
26 Abril	27 Abril	28 Abril	29 Abril	30 Abril
Estados Unidos <i>Durable Goods Orders</i> Esp: 2,3% Ant: -1,2% Obs: 0,5%	Estados Unidos <i>Conf. Board Consumer Confidence</i> Esp: 113 Ant: 109,7 Obs: 121,7	Estados Unidos <i>FOMC Rate Decision (Upper Bound)</i> Esp: 0,25% Ant: 0,25% Obs: 0,25%	Japón <i>Industrial Production MoM</i> Esp: -2% Ant: -1,3% Obs: 2,2%	Colombia <i>Overnight Lending Rate</i> Esp: 1,75% Ant: 1,75% Obs: 1,75%
Japón <i>BOJ Policy Balance Rate</i> Esp: -0,1% Ant: -0,1% Obs: -0,1%	Brasil <i>IBGE Inflation IPCA-15 MoM</i> Esp: 0,65% Ant: 0,93% Obs: 0,6%	Estados Unidos <i>MBA Mortgage Applications</i> Esp: -- Ant: 8,6% Obs: -2,5%	Estados Unidos <i>Initial Jobless Claims</i> Esp: 540k Ant: 547k Obs: 553k	Estados Unidos <i>U. of Mich. Sentiment</i> Esp: 87,5 Ant: 86,5 Obs: 88,3
México <i>Economic Activity IGAE YoY</i> Esp: -4,08% Ant: -5,39% Obs: -5,06%	México <i>Trade Balance</i> Esp: 3400.0m Ant: 2681.1m Obs: -3003.6m	Estados Unidos <i>Wholesale Inventories MoM</i> Esp: 0,5% Ant: 0,6% Obs: 1,4%	Japón <i>Jobless Rate</i> Esp: 2,9% Ant: 2,9% Obs: 2,6%	México <i>GDP NSA YoY</i> Esp: -4% Ant: -4,3% Obs: -3,8%
Estados Unidos <i>Durables Ex Transportation</i> Esp: 1,6% Ant: -0,9% Obs: 1,6%	Japón <i>Retail Sales YoY</i> Esp: 4,7% Ant: -1,5% Obs: 5,2%	Brasil <i>Formal Job Creation Total</i> Esp: 150000 Ant: 401639 Obs: 184140	Estados Unidos <i>GDP Annualized QoQ</i> Esp: 6,7% Ant: 4,3% Obs: 6,4%	Eurozona <i>GDP SA QoQ</i> Esp: -0,8% Ant: -0,7% Obs: -0,6%
Brasil <i>Current Account Balance</i> Esp: -\$2700m Ant: -\$2326m Obs: -\$3970m	México <i>International Reserves Weekly</i> Esp: -- Ant: \$195247m Obs: \$195373m	Japón <i>Housing Starts YoY</i> Esp: -7,3% Ant: -3,7% Obs: 1,5%	China <i>Manufacturing PMI</i> Esp: 51,8 Ant: 51,9 Obs: 51,1	Chile <i>Unemployment Rate</i> Esp: 10,6% Ant: 10,3% Obs: 10,4%
Brasil <i>FGV CPI IPC-S</i> Esp: 0,48% Ant: 0,74% Obs: 0,39%	Estados Unidos <i>Richmond Fed Manufact. Index</i> Esp: 22 Ant: 17 Obs: 17	Japón <i>Annualized Housing Starts</i> Esp: 0.820m Ant: 0.808m Obs: 0.880m	Japón <i>Tokyo CPI Ex-Fresh Food YoY</i> Esp: 0% Ant: -0,1% Obs: -0,2%	Eurozona <i>GDP SA YoY</i> Esp: -2% Ant: -4,9% Obs: -1,8%
Brasil <i>Foreign Direct Investment</i> Esp: \$7200m Ant: \$9007m Obs: \$6864m	Estados Unidos <i>FHFA House Price Index MoM</i> Esp: 1% Ant: 1% Obs: 0,9%	Estados Unidos <i>FOMC Rate Decision (Lower Bound)</i> Esp: 0% Ant: 0% Obs: 0%	China <i>Caixin China PMI Mfg</i> Esp: 50,9 Ant: 50,6 Obs: 51,9	Reino Unido <i>Nationwide House PX MoM</i> Esp: 0,5% Ant: -0,2% Obs: 2,1%
Estados Unidos <i>Dallas Fed Manf. Activity</i> Esp: 30 Ant: 28,9 Obs: 37,3	Japón <i>Retail Sales MoM</i> Esp: 0,6% Ant: 3,1% Obs: 1,2%	Brasil <i>FGV Consumer Confidence</i> Esp: -- Ant: 68,2 Obs: 72,5	Japón <i>Jibun Bank Japan PMI Mfg</i> Esp: -- Ant: 53,3 Obs: 53,6	Chile <i>Copper Production Total</i> Esp: -- Ant: 430100 Obs: 491720

Fuente: Bloomberg

b. Semana actual

Lunes	Martes	Miércoles	Jueves	Viernes
03 Mayo	04 Mayo	05 Mayo	06 Mayo	07 Mayo
Estados Unidos <i>ISM Manufacturing</i> Esp: 65 Ant: 64,7 Obs: --	Estados Unidos <i>Durable Goods Orders</i> Esp: 0,5% Ant: 0,5% Obs: --	Brasil <i>Selic Rate</i> Esp: 3,5% Ant: 2,75% Obs: --	Reino Unido <i>Bank of England Bank Rate</i> Esp: 0,1% Ant: 0,1% Obs: --	Estados Unidos <i>Change in Nonfarm Payrolls</i> Esp: 978k Ant: 916k Obs: --
Brasil <i>Markit Brazil PMI Manufacturing</i> Esp: -- Ant: 52,8 Obs: --	Reino Unido <i>Markit UK PMI Manufacturing SA</i> Esp: 60,7 Ant: 60,7 Obs: --	Brasil <i>Industrial Production YoY</i> Esp: 8,5% Ant: 0,4% Obs: --	Estados Unidos <i>Initial Jobless Claims</i> Esp: 540k Ant: 553k Obs: --	México <i>CPI YoY</i> Esp: 6,02% Ant: 4,67% Obs: --
México <i>Markit Mexico PMI Mfg</i> Esp: -- Ant: 45,6 Obs: --	Estados Unidos <i>Factory Orders</i> Esp: 1,3% Ant: -0,8% Obs: --	Estados Unidos <i>MBA Mortgage Applications</i> Esp: -- Ant: -2,5% Obs: --	China <i>Trade Balance</i> Esp: \$27.95b Ant: \$13.80b Obs: --	México <i>CPI MoM</i> Esp: 0,27% Ant: 0,83% Obs: --
Eurozona <i>Markit Eurozone Manufacturing PMI</i> Esp: 63,3 Ant: 63,3 Obs: --	Reino Unido <i>Mortgage Approvals</i> Esp: 86.5k Ant: 87.7k Obs: --	Colombia <i>CPI YoY</i> Esp: 1,7% Ant: 1,51% Obs: --	Japón <i>Monetary Base YoY</i> Esp: -- Ant: 20,8% Obs: --	Brasil <i>Retail Sales YoY</i> Esp: -2,4% Ant: -3,8% Obs: --
Estados Unidos <i>Markit US Manufacturing PMI</i> Esp: 60,7 Ant: 60,6 Obs: --	Estados Unidos <i>Trade Balance</i> Esp: -\$74.3b Ant: -\$71.1b Obs: --	Estados Unidos <i>ADP Employment Change</i> Esp: 875k Ant: 517k Obs: --	China <i>Exports YoY</i> Esp: 23,5% Ant: 30,6% Obs: --	Estados Unidos <i>Unemployment Rate</i> Esp: 5,7% Ant: 6% Obs: --
India <i>Markit India PMI Mfg</i> Esp: -- Ant: 55,4 Obs: --	Estados Unidos <i>Durables Ex Transportation</i> Esp: 1,6% Ant: 1,6% Obs: --	Colombia <i>CPI MoM</i> Esp: 0,35% Ant: 0,51% Obs: --	China <i>Imports YoY</i> Esp: 43,9% Ant: 38,1% Obs: --	México <i>Bi-Weekly CPI</i> Esp: 0,09% Ant: 0,06% Obs: --
Chile <i>Economic Activity YoY</i> Esp: 4,3% Ant: -2,2% Obs: --	México <i>International Reserves Weekly</i> Esp: -- Ant: \$195373m Obs: --	Brasil <i>Industrial Production MoM</i> Esp: -3% Ant: -0,7% Obs: --	Reino Unido <i>BOE Gilt Purchase Target</i> Esp: 875b Ant: 875b Obs: --	Estados Unidos <i>Wholesale Inventories MoM</i> Esp: 1,4% Ant: 1,4% Obs: --
Estados Unidos <i>Construction Spending MoM</i> Esp: 1,7% Ant: -0,8% Obs: --	Estados Unidos <i>Cap Goods Orders Nondef Ex Air</i> Esp: -- Ant: 0,9% Obs: --	Estados Unidos <i>ISM Services Index</i> Esp: 64,1 Ant: 63,7 Obs: --	Reino Unido <i>Markit/CIPS UK Services PMI</i> Esp: 60,1 Ant: 60,1 Obs: --	Brasil <i>Retail Sales MoM</i> Esp: -5,8% Ant: 0,6% Obs: --

Fuente: Bloomberg

ANEXO 1: OPERACIONES DE MERCADO ABIERTO

Cuadro 1¹

Saldos Contables de OMAS del Banco de la República			
Cifras en miles de millones de pesos			
	26-feb-21	31-mar-21	Diferencia Mes Anterior
I. Operaciones Definitivas 1/	24,973.5	17,169.7	7,803.8
A. Tes clase A	0.0	0.0	0.0
B. Tes clase B	20,730.5	13,342.8	7,387.7
C. TES ley 546	0.0	0.0	0.0
D. Títulos Fogafin	0.0	0.0	0.0
Títulos Hipotecarios Clase A	0.0	0.0	0.0
Títulos Hipotecarios Clase B	0.0	0.0	0.0
Títulos Hipotecarios Clase C	0.0	0.0	0.0
Títulos Capitalización Banca Pública	0.0	0.0	0.0
E. Títulos Deuda Privada	4,243.0	3,826.9	416.1
II. Operaciones Transitorias	2,656	-4,821	7,476.7
E. Expansión transitoria	4,706	4,376	330.1
Repos a 1 día	2,276.0	1,969.0	307.0
Repos a 7 día	53.5	198.7	-145.2
Repos a 14 días	0.0	0.0	0.0
Repos a 30 días	217	948.8	-731.8
Repos a 60 días	0.0	0.0	0.0
Repos a 90 días	850	670.0	180.0
Repos a 180 días	133.1	113.0	20.1
Repos a 270 días	976.0	276.0	700.0
Repos a 360 días	200.0	200.0	0.0
F. Contracción transitoria	2,049.5	9,196.2	-7,146.6
Repo reversa	0.0	0.0	0.0
Depósitos Remunerados	2,050	9,196	-7,146.6
Total (I + II)	27,630	12,349	15,280.6

Fuente: Banco de la República

1/. Corresponde al valor presente de los saldos de los títulos en el portafolio del BR valorados a tasas de mercado.

Cuadro 2²

Total saldo de operaciones de mercado abierto por plazos al vencimiento al 30-abr-2021
Montos en miles de millones

	PLAZO									TOTAL	VARIACION	
	3	7	14	30	60	90	180	270	361		SEMANAL	AÑO CORRIDO
DEPÓSITOS CONTRACCION	45.13	2,289.00	810.00	1,520.00	0.00	0.00	0.00	0.00	0.00	4,664.132	855.26	4,609.15
SUBASTA	0.00	2,289.00	810.00	1,520.00	0.00	0.00	0.00	0.00	0.00	4,619.00	906.00	4,619.00
VENTANILLA	45.13	0.00	0.00	0.00	0.00	0.00	0.00	0.00	0.00	45.13	-50.74	-9.85
										0.00	0.00	0.00
REPOS EXPANSION (REPO B.R.)	5,562.05	24.20	0.00	691.40	0.00	770.00	125.00	170.00	200.00	7,542.645	1,028.753	-1,057.355
SUBASTA	5,562.05	24.20	0.00	691.40	0.00	770.00	125.00	170.00	200.00	7,542.65	1,028.75	-1,057.35
VENTANILLA	0.00	0.00	0.00	0.00	0.00	0.00	0.00	0.00	0.00	0.00	0.00	0.00
OVERNIGHT	0.00	0.00	0.00	0.00	0.00	0.00	0.00	0.00	0.00	0.00	0.00	0.00
										0.00	0.00	0.00
APOYO TRANSITORIO	0.00	0.00	0.00	0.00	0.00	0.00	0.00	0.00	0.00	0.00	0.00	0.00
SUBASTA	0.00	0.00	0.00	0.00	0.00	0.00	0.00	0.00	0.00	0.00	0.00	0.00
VENTANILLA	0.00	0.00	0.00	0.00	0.00	0.00	0.00	0.00	0.00	0.00	0.00	0.00
										0.00	0.00	0.00

Fuente: DFV

El saldo refleja las operaciones adjudicadas

No se incluyen operaciones de subastas de FRECH

¹ Datos disponibles hasta el 31 de Marzo de 2021

² Incluye operaciones de repos con colateral título de deuda privada y repos con colateral pagarés. El saldo refleja las operaciones adjudicadas vigentes.

Cuadro 3³

Banco de la República Sección Mesa de Dinero MILES DE MILLONES DE \$							
COMPOSICION DEL SALDO DE LAS OPERACIONES DE MERCADO ABIERTO							
FECHA	OPERACIONES DE CONTRACCIÓN			OPERACIONES DE EXPANSIÓN			
	SUBASTA	VENTANILLA	SALDO	REPOS ENTIDADES FINANCIERAS			
				SUBASTA	VENTANILLA	OVERNIGHT	SALDO
03/04/2020	5420.20	5893.24	11313.44	11466.15	10.00	0.00	11476.15
08/04/2020	9347.90	1544.87	10892.77	12010.23	0.00	190.00	12200.23
17/04/2020	6141.50	1375.51	7517.01	8987.30	0.00	0.00	8987.30
24/04/2020	5916.50	2317.70	8234.20	7748.60	0.00	0.00	7748.60
30/04/2020	5061.00	66.17	5127.17	12059.05	1.70	0.00	12060.75
08/05/2020	1886.00	820.11	2706.11	7299.00	0.00	48.50	7347.50
15/05/2020	7074.70	770.22	7844.92	7721.00	0.00	0.00	7721.00
22/05/2020	7012.20	149.56	7161.76	5359.25	50.00	0.00	5409.25
29/05/2020	2303.50	36.53	2340.03	9887.45	0.00	0.00	9887.45
05/06/2020	1906.00	133.21	2039.21	8623.94	0.00	0.00	8623.94
12/06/2020	1760.10	406.82	2166.92	8258.25	0.00	0.00	8258.25
19/06/2020	1742.00	871.52	2613.52	7448.14	0.00	230.00	7678.14
26/06/2020	1805.00	576.30	2381.30	8816.91	0.00	7.00	8823.91
03/07/2020	2102.10	760.83	2862.93	8187.27	0.00	0.00	8187.27
10/07/2020	1532.00	606.10	2138.10	10268.28	0.00	0.00	10268.28
17/07/2020	1872.20	1185.67	3057.87	8732.33	300.00	80.00	9112.33
24/07/2020	1908.20	603.41	2511.61	9076.00	0.00	7.50	9083.50
31/07/2020	2992.20	206.12	3198.32	7268.80	100.00	4.50	7373.30
06/08/2020	4646.20	104.25	4750.45	7178.02	0.00	0.00	7178.02
14/08/2020	2356.50	62.26	2418.76	7141.60	50.00	0.00	7191.60
21/08/2020	1721.50	127.62	1849.12	6069.55	0.00	0.00	6069.55
28/08/2020	2970.70	78.21	3048.91	6332.25	0.00	0.00	6332.25
04/09/2020	1380.70	267.51	1648.21	5440.50	0.00	0.00	5440.50
11/09/2020	4831.50	630.45	5461.95	5195.60	0.00	0.00	5195.60
18/09/2020	1781.00	676.24	2457.24	7003.60	0.00	0.00	7003.60
25/09/2020	1721.00	221.06	1942.06	5461.71	0.00	0.00	5461.71
02/10/2020	1455.00	285.20	1740.20	6060.15	150.00	0.00	6210.15
09/10/2020	1068.00	154.61	1222.61	5888.20	0.00	0.00	5888.20
16/10/2020	736.90	392.06	1128.96	6265.60	10.00	0.00	6275.60
23/10/2020	1814.89	509.92	2324.81	5120.60	0.00	1.50	5122.10
30/10/2020	2128.00	56.31	2184.31	7335.60	20.00	0.00	7355.60
06/11/2020	2632.00	277.17	2909.17	5970.09	120.00	200.00	6290.09
13/11/2020	1412.00	303.35	1715.35	7207.15	0.00	0.00	7207.15
20/11/2020	909.20	32.85	942.05	6353.60	0.00	0.00	6353.60
27/11/2020	926.00	60.28	986.28	6076.70	0.00	0.00	6076.70
04/12/2020	1032.20	161.74	1193.94	7828.35	0.00	0.00	7828.35
11/12/2020	1294.30	263.92	1558.22	5481.50	0.00	0.00	5481.50
18/12/2020	1387.20	480.22	1867.42	5627.22	0.00	100.00	5727.22
24/12/2020	1757.20	384.43	2141.63	5119.40	0.00	0.00	5119.40
30/12/2020	2536.40	327.82	2864.22	4659.20	0.00	0.00	4659.20
08/01/2021	8166.40	221.80	8388.20	4228.43	0.00	0.00	4228.43
15/01/2021	5507.90	518.13	6026.03	5636.30	0.00	0.00	5636.30
22/01/2021	4674.90	133.80	4808.70	5232.10	0.00	0.00	5232.10
29/01/2021	3232.80	221.49	3454.29	7348.90	0.00	0.00	7348.90
05/02/2021	2298.50	119.63	2418.13	8803.00	0.00	0.00	8803.00
12/02/2021	2066.00	17.35	2083.35	7218.11	0.00	0.00	7218.11
19/02/2021	2103.00	724.44	2827.44	4493.72	80.00	1.00	4574.72
26/02/2021	1928.00	121.53	2049.53	4705.60	0.00	0.00	4705.60
05/03/2021	4106.66	30.23	4136.89	4515.54	0.00	4.10	4519.64
12/03/2021	12661.50	838.68	13500.18	2779.10	0.00	50.00	2829.10
19/03/2021	9397.50	15.16	9412.66	3499.10	0.00	0.00	3499.10
26/03/2021	6951.00	25.38	6976.38	4100.70	0.00	0.00	4100.70
31/03/2021	9181.00	15.18	9196.18	4388.50	0.00	0.00	4388.50
09/04/2021	5355.00	110.97	5465.97	3447.30	30.00	0.00	3477.30
16/04/2021	5794.40	40.42	5834.82	4459.70	200.00	0.00	4659.70
23/04/2021	3713.00	95.87	3808.87	6513.89	0.00	0.00	6513.89
30/04/2021	4619.00	45.13	4664.13	7542.65	0.00	0.00	7542.65

Montos en miles de millones

³ Incluye operaciones de repos con colateral título de deuda privada y repos con colateral pagarés. El saldo refleja las operaciones adjudicadas vigentes.

Cuadro 4⁴ RESUMEN DE REPOS APROBADOS

1. Expansión Transitoria (millones de pesos \$)

Tipo	Plazo	DIA	CUPO	PRESENTADAS			APROBADAS		EXCES O DEMANDA	VARIACION SEMANAL	
				MONTO	TASA MINIMA	MAXIMA	MONTO	TASA *		ABSOLUTA	(%)
Subasta	1 Día	lunes, 26 de abr 2021	6,200,000	4,804,313	1.75%	2.75%	4,804,313	1.75%	0	1,363,287	39.62%
		martes, 27 de abr 2021	6,200,000	5,381,000	1.75%	2.75%	5,381,000	1.75%	0	1,452,000	36.96%
		miércoles, 28 de abr 2021	6,200,000	4,754,000	1.75%	2.75%	4,754,000	1.75%	0	1,963,000	70.33%
		jueves, 29 de abr 2021	8,000,000	5,770,654	1.75%	2.75%	5,770,654	1.75%	0	2,299,654	66.25%
		viernes, 30 de abr 2021	7,900,000	5,562,045	1.75%	2.75%	5,562,045	1.75%	0	1,225,353	28.26%
		TOTAL		34,500,000	26,272,012			26,272,012	1.75%	0	8,303,292.90
Ventanilla	1 Día	lunes, 26 de abr 2021	0	0	0.00%	0.00%	0	0.00%	0	0	0.00%
		martes, 27 de abr 2021	0	530,000	2.75%	2.75%	530,000	2.75%	0	530,000	0.00%
		miércoles, 28 de abr 2021	0	0	0.00%	0.00%	0	0.00%	0	0	0.00%
		jueves, 29 de abr 2021	0	0	0.00%	0.00%	0	0.00%	0	0	0.00%
		viernes, 30 de abr 2021	0	0	0.00%	0.00%	0	0.00%	0	0	0.00%
		TOTAL		0	530,000			530,000	2.75%	0	530,000.00
Overnight Faltante de Compensación	1 Día	lunes, 26 de abr 2021	0	0	0.00%	0.00%	0	0.00%	0	0	0.00%
		martes, 27 de abr 2021	0	0	0.00%	0.00%	0	0.00%	0	0	0.00%
		miércoles, 28 de abr 2021	0	0	0.00%	0.00%	0	0.00%	0	0	0.00%
		jueves, 29 de abr 2021	0	0	0.00%	0.00%	0	0.00%	0	0	0.00%
		viernes, 30 de abr 2021	0	0	0.00%	0.00%	0	0.00%	0	0	0.00%
		TOTAL		0	0			0	0.00%	0	0.00
Overnight por Intradía	1 Día	lunes, 26 de abr 2021	0	2,000	3.75%	3.75%	2,000	0.00%	0	2,000	0.00%
		martes, 27 de abr 2021	0	100,000	3.75%	3.75%	100,000	0.00%	0	100,000	0.00%
		miércoles, 28 de abr 2021	0	0	0.00%	0.00%	0	0.00%	0	0	0.00%
		jueves, 29 de abr 2021	0	2,500	3.75%	3.75%	2,500	0.00%	0	2,500	0.00%
		viernes, 30 de abr 2021	0	0	0.00%	0.00%	0	0.00%	0	0	0.00%
		TOTAL		0	104,500			104,500	0.00%	0	104,500.00
Subasta	7 Días	lunes, 26 de abr 2021	1,000,000	0	0.00%	0.00%	0	0.00%	0	0	0.00%
		martes, 27 de abr 2021	875,000	15,000	0.00%	0.00%	15,000	0.00%	0	-6,000	-28.57%
		miércoles, 28 de abr 2021	1,000,000	0	0.00%	0.00%	0	0.00%	0	0	0.00%
		jueves, 29 de abr 2021	1,000,000	9,200	0.00%	0.00%	9,200	0.00%	0	9,200	0.00%
		viernes, 30 de abr 2021	1,000,000	0	0.00%	0.00%	0	0.00%	0	0	0.00%
		TOTAL		4,875,000	24,200			24,200	0.00%	0	3,200.00
Subasta	14 Días	lunes, 26 de abr 2021	0	0	0.00%	0.00%	0	0.00%	0	0	0.00%
		martes, 27 de abr 2021	0	0	0.00%	0.00%	0	0.00%	0	0	0.00%
		miércoles, 28 de abr 2021	0	0	0.00%	0.00%	0	0.00%	0	0	0.00%
		jueves, 29 de abr 2021	0	0	0.00%	0.00%	0	0.00%	0	0	0.00%
		viernes, 30 de abr 2021	0	0	0.00%	0.00%	0	0.00%	0	0	0.00%
		TOTAL		0	0			0	0.00%	0	0.00
Subasta	30 Días	lunes, 26 de abr 2021	1,000,000	0	0.00%	0.00%	0	0.00%	0	0	0.00%
		martes, 27 de abr 2021	1,000,000	125,000	0.00%	0.00%	125,000	0.00%	0	0	0.00%
		miércoles, 28 de abr 2021	1,000,000	0	0.00%	0.00%	0	0.00%	0	-125,000	-100.00%
		jueves, 29 de abr 2021	0	0	0.00%	0.00%	0	0.00%	0	0	0.00%
		viernes, 30 de abr 2021	1,000,000	0	0.00%	0.00%	0	0.00%	0	0	0.00%
		TOTAL		4,000,000	125,000			125,000	0.00%	0	0.00
Subasta	60 Días	lunes, 26 de abr 2021	0	0	0.00%	0.00%	0	0.00%	0	0	0.00%
		martes, 27 de abr 2021	0	0	0.00%	0.00%	0	0.00%	0	0	0.00%
		miércoles, 28 de abr 2021	0	0	0.00%	0.00%	0	0.00%	0	0	0.00%
		jueves, 29 de abr 2021	0	0	0.00%	0.00%	0	0.00%	0	0	0.00%
		viernes, 30 de abr 2021	0	0	0.00%	0.00%	0	0.00%	0	0	0.00%
		TOTAL		0	0			0	0.00%	0	0.00
Subasta	90 Días	lunes, 26 de abr 2021	6,200,000	0	0.00%	0.00%	0	0.00%	0	0	0.00%
		martes, 27 de abr 2021	6,200,000	0	0.00%	0.00%	0	0.00%	0	0	0.00%
		miércoles, 28 de abr 2021	6,200,000	0	0.00%	0.00%	0	0.00%	0	0	0.00%
		jueves, 29 de abr 2021	8,000,000	0	0.00%	0.00%	0	0.00%	0	0	0.00%
		viernes, 30 de abr 2021	8,000,000	100,000	0.00%	0.00%	100,000	0.00%	0	100,000	0.00%
		TOTAL		34,600,000	100,000	0.00	0.00	100,000	0.00%	0	100,000.00
Subasta	180 Días	jueves, 29 de abr 2021	1,000,000	0	0.00%	0.00%	0	0.00%	0	0	0.00%
		TOTAL		1,000,000	0	0.00%	0	0.00%	0	0.00	0.00
Subasta	270 Días	viernes, 30 de abr 2021	0	0	0.00%	0.00%	0	0.00%	0	-100,000	-100.00%
		TOTAL		0	0	0.00	0.00	0	0.00%	0	0.00
Subasta	365 Días	jueves, 29 de abr 2021	0	0	0.00%	0.00%	0	0.00%	0	0	0.00%
		TOTAL		0	0	0.00	0.00	0	0.00%	0	0.00
TOTAL			27,155,711.60			27,155,711.60					

2. Contracción Transitoria (millones de pesos \$)

Tipo	Plazo	DIA	CUPO	PRESENTADAS			APROBADAS		EXCES O DEMANDA	VARIACION SEMANAL	
				MONTO	TASA MINIMA	MAXIMA	MONTO	TASA CORTE *		ABSOLUTA	(%)
Ventanilla	1 Día	lunes, 26 de abr 2021	0	49,850	0.75%	0.75%	49,850	0.75%	0	19,739	65.55%
		martes, 27 de abr 2021	0	65,435	0.75%	0.75%	65,435	0.75%	0	-190,705	-74.45%
		miércoles, 28 de abr 2021	0	61,410	0.75%	0.75%	61,410	0.75%	0	-40,785	-39.91%
		jueves, 29 de abr 2021	0	49,679	0.75%	0.75%	49,679	0.75%	0	-126,708	-71.84%
		viernes, 30 de abr 2021	0	45,132	0.75%	0.75%	45,132	0.75%	0	-50,735	-52.92%
		TOTAL		0	271,505			271,505	0.75%	0	-389,194.00
Subasta	7 Días	lunes, 26 de abr 2021	1,040,000	662,000	-0.04%	-0.04%	662,000	-0.04%	0	94,000	16.55%
		martes, 27 de abr 2021	1,200,000	788,000	-0.04%	-0.04%	788,000	-0.04%	0	0	0.00%
		miércoles, 28 de abr 2021	1,200,000	72,000	-0.04%	-0.04%	72,000	-0.04%	0	-206,000	-74.10%
		jueves, 29 de abr 2021	1,250,000	197,000	-0.04%	-0.04%	197,000	-0.04%	0	134,000	212.70%
		viernes, 30 de abr 2021	570,000	650,000	-0.05%	-0.04%	570,000	-0.04%	80,000	460,000	418.18%
		TOTAL		5,260,000	2,369,000			2,289,000	-0.04%	80,000	851,999.90
Subasta	14 Días	lunes, 26 de abr 2021	1,090,000	50,000	-0.03%	-0.03%	50,000	-0.03%	0	10,000	25.00%
		martes, 27 de abr 2021	1,200,000	0	0.00%	0.00%	0	0.00%	0	-50,000	-100.00%
		miércoles, 28 de abr 2021	1,200,000	0	0.00%	0.00%	0	0.00%	0	0	0.00%
		jueves, 29 de abr 2021	1,300,000	50,000	-0.03%	-0.03%	50,000	-0.03%	0	50,000	0.00%
		viernes, 30 de abr 2021	1,140,000	570,000	-0.03%	-0.03%	570,000	-0.03%	0	520,000	1040.00%
		TOTAL		5,930,000	670,000			670,000	-0.03%	0	530,000.00
Subasta	30 Días	lunes, 26 de abr 2021	1,300,000	210,000	-0.02%	-0.02%	210,000	-0.02%	0	210,000	0.00%
		martes, 27 de abr 2021	1,300,000	100,000	-0.02%	-0.02%	100,000	-0.02%	0	0	0.00%
		miércoles, 28 de abr 2021	1,300,000	100,000	-0.02%	-0.02%	100,000	-0.02%	0	30,000	42.86%
		jueves, 29 de abr 2021	1,300,000	0	0.00%	0.00%	0	0.00%	0	0	0.00%
		viernes, 30 de abr 2021	1,300,000	160,000	-0.02%	-0.02%	160,000	-0.02%	0	160,000	0.00%
		TOTAL		6,500,000	570,000			570,000	-0.02%	0	400,000.00
Subasta	60 Días	lunes, 26 de abr 2021	0	0	0.00%	0.00%	0	0.00%	0	0	0.00%
		martes, 27 de abr 2021	0	0	0.00%	0.00%	0	0.00%	0	0	0.00%
		miércoles, 28 de abr 2021	0	0	0.00%	0.00%	0	0.00%	0	0	0.00%
		jueves, 29 de abr 2021	0	0	0.00%	0.00%	0	0.00%	0	0	0.00%
		viernes, 30 de abr 2021	0	0	0.00%	0.00%	0	0.00%	0	0	0.00%
		TOTAL		0	0			0	0.00%	0	0.00
Subasta	90 Días	jueves, 29 de abr 2021	0	0	0.00%	0.00%	0	0.00%	0	0	0.00%
		TOTAL		0	0			0	0.00%	0	0.00
TOTAL			3,880,505.30			3,800,505.20					

* Tasa Efectiva anual
Fuente: DFV, DOAM

⁴ Incluye operaciones de repos con colateral título de deuda privada y repos con colateral pagarés

ANEXO 2: AGREGADOS MONETARIOS

CUADRO 5
M3 PÚBLICO* Y PRIVADO**
(Miles de millones de pesos)

	marzo			junio			septiembre			diciembre			enero		
	2019	2020	Var. %	2019	2020	Var. %	2019	2020	Var. %	2019	2020	Var. %	2020	2021	Var. %
M3 Privado **	438,387	512,649	16.9	447,501	537,376	20.1	458,275	532,709	16.2	490,344	558,519	13.9	481,177	547,063	13.7
Efectivo	59,639	71,951	20.6	62,108	81,634	31.4	63,559	83,914	32.0	75,252	94,627	25.7	70,057	91,322	30.4
DEPÓSITOS	378,748	440,698	16.4	385,393	455,742	18.3	394,716	448,795	13.7	415,092	463,893	11.8	411,120	455,741	10.9
Ctas. Ctes.	38,116	55,477	45.5	38,039	52,373	37.7	39,156	50,224	28.3	44,798	56,207	25.5	40,321	53,011	31.5
CDT	163,520	164,702	0.7	165,875	165,855	0.0	168,728	162,908	-3.4	164,733	155,706	-5.5	170,295	154,300	-9.4
Ahorro	145,883	186,124	27.6	148,104	203,124	37.1	151,892	200,437	32.0	170,756	216,523	26.8	166,488	212,424	27.6
Otros	31,229	34,395	10.1	33,374	34,390	3.0	34,941	35,226	0.8	34,805	35,456	1.9	34,017	36,005	5.8
M3 Público*	64,939	58,892	-9.3	65,313	60,297	-7.7	64,761	62,063	-4.2	54,476	59,282	8.8	55,271	59,457	7.6
Ctas. Ctes.	11,080	9,503	-14.2	10,343	9,847	-4.8	10,078	9,632	-4.4	9,040	9,908	9.6	9,091	9,587	5.5
CDT	7,791	6,378	-18.1	7,909	6,328	-20.0	7,415	6,768	-8.7	6,154	5,279	-14.2	6,151	5,462	-11.2
Ahorro	36,098	32,910	-8.8	36,852	33,689	-8.6	36,481	35,021	-4.0	27,737	31,892	15.0	29,864	32,268	8.0
Fiduciarios	7,008	7,248	3.4	7,172	7,662	6.8	7,591	7,839	3.3	6,881	7,420	7.8	6,997	8,856	26.6
Otros	2,962	2,853	-3.7	3,037	2,771	-8.7	3,195	2,803	-12.3	4,664	4,783	2.5	3,168	3,284	3.7
M3 Total***	503,326	571,541	13.6	512,814	597,673	16.5	523,036	594,772	13.7	544,820	617,801	13.4	536,448	606,520	13.1

CARTERA PÚBLICA* Y PRIVADA**
(Miles de millones de pesos)

Cartera Bruta (moneda legal y extranjera)	454,336	503,944	10.9	463,785	507,245	9.4	475,911	501,096	5.3	482,735	500,789	3.7	482,815	499,576	3.5
Pública	18,334	21,467	17.1	18,251	20,773	13.8	19,114	20,133	5.3	20,028	20,415	1.9	19,990	20,155	0.8
Privada	436,002	482,477	10.7	445,534	486,472	9.2	456,796	480,962	5.3	462,708	480,373	3.8	462,825	479,420	3.6

* Incluye entidades públicas del orden nacional, departamental y municipal y sociedades públicas no financieras.

** Incluye hogares, empresas no financieras, sociedades financieras (depositorias y no depositarias) y no residentes

*** A partir de las estadísticas con corte a jun /2020 se excluyeron los CDT y los bonos en poder del Banco de la República, y se reprocessó la serie desde mar /2020 hasta la fecha.

Fuente: Banco de la República, cálculos con información de los balances de los establecimientos de Crédito y del formato 338 de la Superintendencia Financiera.

CUADRO 6
Portafolio Financiero del Sector Real en ml
(Miles de Millones de pesos)

AÑO	MES	TOTAL SECTOR REAL								
		TOTAL			SECTOR PUBLICO			SECTOR PRIVADO ¹		
		M3*	TES	M3* + TES	M3*	TES	TOTAL	M3*	TES	TOTAL
2006	diciembre	132,740.1	64,184.7	196,924.8	23,061.2	30,872.4	53,933.6	109,678.9	33,312.3	142,991.2
2007	diciembre	156,820.1	71,221.9	228,041.9	24,129.7	31,221.9	55,351.6	132,690.4	40,000.0	172,690.4
2008	diciembre	183,455.2	82,331.7	265,787.0	29,448.4	36,925.8	66,374.2	154,006.8	45,405.9	199,412.7
2009	diciembre	197,491.3	86,560.0	284,051.3	30,180.5	36,444.8	66,625.3	167,310.7	50,115.2	217,425.9
2010	diciembre	219,828.3	101,942.8	321,771.1	33,088.8	40,159.4	73,248.2	186,739.5	61,783.5	248,523.0
2011	diciembre	259,929.7	110,967.9	370,897.6	37,698.6	42,480.6	80,179.2	222,231.1	68,487.3	290,718.4
2012	diciembre	300,208.6	113,374.9	413,583.5	43,024.8	41,748.0	84,772.8	257,183.8	71,626.9	328,810.7
2013	diciembre	341,304.2	128,429.9	469,734.1	51,428.4	45,315.1	96,743.5	289,875.8	83,114.8	372,990.6
2014	diciembre	371,418.5	146,828.4	518,246.9	52,573.7	44,626.8	97,200.5	318,844.8	102,201.5	421,046.4
2015	diciembre	414,501.0	157,017.5	571,518.4	46,294.7	45,977.4	92,272.1	368,206.3	111,040.0	479,246.3
2016	diciembre	445,146.6	184,070.6	629,217.2	49,781.5	45,519.2	95,300.7	395,365.1	138,551.4	533,916.5
2017	diciembre	477,753.3	198,563.0	676,316.3	57,124.8	42,602.0	99,726.8	420,628.5	155,961.0	576,589.5
2018	diciembre	504,616.3	237,869.8	742,486.1	60,656.4	55,111.2	115,767.6	443,959.9	182,758.6	626,718.5
2019	diciembre	544,820.5	248,922.3	793,742.8	54,476.4	48,052.9	102,529.3	490,344.1	200,869.3	691,213.5
2020	enero	536,447.5	253,541.0	789,988.5	55,270.6	50,142.9	105,413.5	481,176.9	203,398.1	684,575.0
	febrero	543,772.3	255,302.5	799,074.8	56,041.6	50,829.5	106,871.0	487,730.7	204,473.0	692,203.8
	marzo	571,540.6	248,523.2	820,063.8	58,891.7	50,895.0	109,786.7	512,648.9	197,628.2	710,277.1
	abril	586,645.4	247,062.2	833,707.7	59,433.6	49,420.8	108,854.4	527,211.9	197,641.5	724,853.3
	mayo	589,553.0	253,998.8	843,551.8	57,057.3	51,181.3	108,238.6	532,495.7	202,817.5	735,313.1
	junio	597,673.3	255,043.6	852,716.9	60,297.1	50,458.8	110,755.9	537,376.2	204,584.8	741,961.0
	julio	597,091.3	258,049.8	855,141.1	59,261.1	51,399.4	110,660.5	537,830.2	206,650.3	744,480.6
	agosto	595,914.6	264,284.7	860,199.2	61,473.5	52,057.5	113,531.0	534,441.1	212,227.2	746,668.3
	septiembre	594,772.1	269,383.0	864,155.1	62,063.5	51,316.1	113,379.6	532,708.7	218,066.9	750,775.5
	octubre	598,686.4	269,434.8	868,121.2	63,415.4	53,341.8	116,757.2	535,271.0	216,093.0	751,364.0
	noviembre	603,762.4	274,693.0	878,455.4	64,029.2	48,963.4	112,992.6	539,733.2	225,729.6	765,462.8
	diciembre	617,801.3	272,342.1	890,143.3	59,281.9	46,954.7	106,236.6	558,519.3	225,387.4	783,906.8
2021	enero	606,520.0	277,822.1	884,342.0	59,457.0	49,185.8	108,642.8	547,063.0	228,636.2	775,699.2

Portafolio Financiero del Sector Real en ml
(% Variaciones)

AÑO	MES	TOTAL SECTOR REAL								
		TOTAL			SECTOR PUBLICO			SECTOR PRIVADO ¹		
		M3*	TES	M3* + TES	M3*	TES	TOTAL	M3*	TES	TOTAL
2007	diciembre	18.1%	11.0%	15.8%	4.6%	1.1%	2.6%	21.0%	20.1%	20.8%
2008	diciembre	17.0%	15.6%	16.6%	22.0%	18.3%	19.9%	16.1%	13.5%	15.5%
2009	diciembre	7.7%	5.1%	6.9%	2.5%	-1.3%	0.4%	8.6%	10.4%	9.0%
2010	diciembre	11.3%	17.8%	13.3%	9.6%	10.2%	9.9%	11.6%	23.3%	14.3%
2011	diciembre	18.2%	8.9%	15.3%	13.9%	5.8%	9.5%	19.0%	10.9%	17.0%
2012	diciembre	15.5%	2.2%	11.5%	14.1%	-1.7%	5.7%	15.7%	4.6%	13.1%
2013	diciembre	13.7%	13.3%	13.6%	19.5%	8.5%	14.1%	12.7%	16.0%	13.4%
2014	diciembre	8.8%	14.3%	10.3%	2.2%	-1.5%	0.5%	10.0%	23.0%	12.9%
2015	diciembre	11.6%	6.9%	10.3%	-11.9%	3.0%	-5.1%	15.5%	8.6%	13.8%
2016	diciembre	7.4%	17.2%	10.1%	7.5%	-1.0%	3.3%	7.4%	24.8%	11.4%
2017	diciembre	7.3%	7.9%	7.5%	14.8%	-6.4%	4.6%	6.4%	12.6%	8.0%
2018	diciembre	5.6%	19.8%	9.8%	6.2%	29.4%	16.1%	5.5%	17.2%	8.7%
2019	diciembre	8.0%	4.6%	6.9%	-10.2%	-12.8%	-11.4%	10.4%	9.9%	10.3%
2020	enero	9.4%	5.5%	8.1%	-3.4%	-11.0%	-7.2%	11.1%	10.5%	11.0%
	febrero	9.5%	4.1%	7.7%	-1.4%	-8.0%	-4.7%	10.9%	7.7%	9.9%
	marzo	13.6%	0.4%	9.2%	-9.3%	-4.4%	-7.1%	16.9%	1.7%	12.2%
	abril	15.9%	-1.0%	10.3%	-9.8%	-6.4%	-8.3%	19.7%	0.5%	13.8%
	mayo	16.6%	0.4%	11.2%	-12.9%	-3.4%	-8.7%	21.0%	1.4%	14.9%
	junio	16.5%	1.1%	11.4%	-7.7%	-2.8%	-5.5%	20.1%	2.1%	14.5%
	julio	15.8%	1.9%	11.2%	-8.2%	-1.4%	-5.2%	19.3%	2.7%	14.2%
	agosto	14.7%	4.1%	11.2%	-2.4%	-2.4%	-2.4%	17.0%	5.8%	13.6%
	septiembre	13.7%	7.3%	11.6%	-4.2%	1.4%	-1.7%	16.2%	8.8%	14.0%
	octubre	14.0%	6.8%	11.7%	2.6%	5.2%	3.7%	15.5%	7.2%	13.0%
	noviembre	12.0%	8.2%	10.8%	-1.3%	-5.8%	-3.3%	13.9%	11.9%	13.3%
	diciembre	13.4%	9.4%	12.1%	8.8%	-2.3%	3.6%	13.9%	12.2%	13.4%
2021	enero	13.1%	9.6%	11.9%	7.6%	-1.9%	3.1%	13.7%	12.4%	13.3%

*No incluye los TES del sector financiero

* A partir de las estadísticas con corte a ago 28 /2020 se excluyeron los CDT y los bonos en poder del Banco de la República, y se reprocesó la serie desde mar 27/2020 hasta la fecha.

Fuente: cálculos DTIE con base en DFV, Banco de la República.

ANEXO 3: CARTERA

CUADRO 1

Evolucion de la Cartera Bruta Total¹

Semana	Fecha	Cartera M/L MM\$			Var. % Anual	Cartera M/E en pesos MM\$			Var. % Anual	Cartera Total 1/ MM\$			Var. % Anual	Cartera M/E en US\$1/ (Millones)			Var. % Anual
		2021	2020	2021		2020	2021	2020		2021	2020	2021					
1	ene-08	469,687.0		489,638.6	4.2	16,697.9	14,853.8	-11.0	486,384.9	504,492.3	3.7	5,102.3	4,270.6	-16.3			
2	ene-15	470,505.2		489,009.7	3.9	16,793.9	14,853.3	-11.6	487,299.1	503,863.0	3.4	5,057.2	4,284.4	-15.3			
3	ene-22	471,200.4		489,470.1	3.9	16,861.6	15,212.1	-9.8	488,062.0	504,682.2	3.4	5,009.4	4,315.2	-13.9			
4	ene-29	471,289.8		490,276.6	4.0	17,192.2	15,573.0	-9.4	488,482.1	505,849.6	3.6	5,022.2	4,375.1	-12.9			
5	feb-05	471,249.6		489,672.3	3.9	17,266.5	15,608.5	-9.6	488,516.1	505,280.7	3.4	5,065.9	4,405.1	-13.0			
6	feb-12	474,507.9		492,033.3	3.7	17,262.1	15,522.7	-10.1	491,770.0	507,556.0	3.2	5,109.7	4,415.3	-13.6			
7	feb-19	475,255.2		493,415.2	3.8	17,604.6	15,801.4	-10.2	492,859.8	509,216.6	3.3	5,180.8	4,444.3	-14.2			
8	feb-26	476,602.5		493,961.8	3.6	18,255.5	16,095.9	-11.8	494,858.1	510,057.7	3.1	5,157.1	4,441.0	-13.9			
9	mar-05	476,281.3		493,395.4	3.6	18,597.4	15,926.2	-14.4	494,878.7	509,321.7	2.9	5,188.2	4,375.1	-15.7			
10	mar-12	478,171.1		493,855.4	3.3	21,862.4	15,689.9	-28.2	500,033.6	509,545.3	1.9	5,546.1	4,388.4	-20.9			
11	mar-19	482,221.7		495,098.6	2.7	22,986.4	15,621.5	-32.0	505,208.2	510,720.1	1.1	5,634.0	4,396.3	-22.0			
12	mar-26	484,796.4		496,208.2	2.4	23,780.2	16,180.2	-32.0	508,576.6	512,388.3	0.7	5,882.1	4,414.3	-25.0			
13	abr-02	487,099.5		496,049.1	1.8	23,759.8	16,358.3	-31.2	510,859.3	512,407.4	0.3	5,927.0	4,446.9	-25.0			
14	abr-09	488,592.5		495,797.4	1.5	23,111.7	16,192.8	-29.9	511,704.2	511,990.2	0.1	5,946.2	4,436.1	-25.4			
15	abr-16	489,226.2		496,531.9	1.5	23,875.8	16,024.3	-32.9	513,102.0	512,556.2	-0.1	6,009.4	4,456.7	-25.8			
16	abr-23	489,815.2		497,951.8	1.7	24,482.8	16,403.8	-33.0	514,297.9	514,355.6	0.0	6,060.3	4,506.5	-25.6			
17	abr-30	490,846.5				23,740.3			514,586.8			6,036.6					
18	may-07	490,620.4				23,281.2			513,901.6			5,996.8					
19	may-14	491,447.5				23,590.4			515,037.9			6,008.7					
20	may-21	491,765.1				22,723.9			514,489.0			6,007.4					
21	may-28	492,749.3				22,332.8			515,082.1			6,005.3					
22	jun-04	492,608.0				21,121.9			513,729.9			5,924.7					
23	jun-11	492,580.6				22,085.8			514,666.4			5,876.8					
24	jun-18	492,775.5				21,933.3			514,708.8			5,875.1					
25	jun-25	492,591.4				21,902.2			514,493.6			5,826.7					
26	jul-02	492,131.1				21,059.9			513,191.0			5,776.3					
27	jul-09	491,169.8				20,784.6			511,954.4			5,748.3					
28	jul-16	490,751.7				20,767.9			511,519.6			5,686.8					
29	jul-23	490,648.1				20,899.3			511,547.4			5,662.5					
30	jul-30	490,146.3				20,656.2			510,802.4			5,533.3					
31	ago-06	488,463.0				20,543.9			509,006.8			5,449.8					
32	ago-13	487,965.4				20,451.1			508,416.5			5,405.8					
33	ago-20	487,980.1				20,503.6			508,483.6			5,357.2					
34	ago-27	488,214.0				20,125.5			508,339.5			5,352.0					
35	sep-03	487,958.9				19,521.0			507,479.9			5,272.2					
36	sep-10	488,104.6				19,422.6			507,527.3			5,236.6					
37	sep-17	488,429.9				19,139.5			507,569.4			5,137.6					
38	sep-24	488,556.2				19,748.9			508,305.1			5,106.0					
39	oct-01	488,394.1				19,552.0			507,946.1			5,036.8					
40	oct-08	487,198.1				19,005.2			506,203.3			4,969.7					
41	oct-15	487,524.6				18,983.9			506,508.4			4,935.4					
42	oct-22	488,608.2				18,524.3			507,132.5			4,897.2					
43	oct-29	490,259.6				18,701.4			508,961.0			4,846.7					
44	nov-05	489,426.6				18,098.7			507,525.3			4,841.6					
45	nov-12	490,751.3				17,402.5			508,153.8			4,781.0					
46	nov-19	491,541.3				17,246.7			508,788.1			4,725.3					
47	nov-26	492,554.3				16,819.4			509,373.7			4,657.2					
48	dic-03	492,194.4				15,852.8			508,047.1			4,571.8					
49	dic-10	492,495.4				15,346.2			507,841.7			4,469.6					
50	dic-17	493,081.3				15,227.5			508,308.8			4,452.2					
51	dic-24	494,331.2				15,358.6			509,689.8			4,396.0					
52	dic-31	492,537.0				14,619.6			507,156.6			4,259.2					

¹ Corresponde a Cartera Ajustada. No incluye la cartera de las entidades financieras especiales (EFE).

Fuente: Formato 281 de la Superintendencia Financiera.

CUADRO 2
Evolucion de la Cartera Bruta por Modalidad¹

Semana	Fecha	Comercial ² MMS						Consumo ³ MMS						Microcrédito MMS						Hipotecaria ⁴ MMS		
		Moneda Legal			Moneda Extranjera			Moneda Legal			Moneda Extranjera			Moneda Legal			Moneda Extranjera					
		2020	2021	Var. % Anual	2020	2021	Var. % Anual	2020	2021	Var. % Anual	2020	2021	Var. % Anual	2020	2021	Var. % Anual	2020	2021	Var. % Anual	2020	2021	Var. % Anual
1	ene-08	229,588.9	242,243.0	5.5	16,043.0	14,401.7	-10.2	155,304.3	158,492.1	2.1	654.5	451.8	-31.0	13,106.6	13,282.9	1.3	0.4	0.3	-14.8	71,687.1	75,620.5	5.5
2	ene-15	229,970.3	241,771.6	5.1	16,141.4	14,399.3	-10.8	155,645.5	158,372.2	1.8	652.1	453.7	-30.4	13,120.3	13,270.9	1.1	0.4	0.3	-16.3	71,769.1	75,595.0	5.3
3	ene-22	229,858.2	242,049.2	5.3	16,193.3	14,749.4	-8.9	156,329.4	158,470.4	1.4	667.9	462.4	-30.8	13,168.6	13,300.5	1.0	0.4	0.3	-16.3	71,844.3	75,650.1	5.3
4	ene-29	228,918.9	242,094.1	5.8	16,513.0	15,102.4	-8.5	157,097.1	159,004.1	1.2	678.9	470.3	-30.7	13,248.7	13,369.7	0.9	0.3	0.3	-7.0	72,025.1	75,808.7	5.3
5	feb-05	229,107.0	241,898.3	5.6	16,600.7	15,148.5	-8.7	156,925.0	158,660.3	1.1	665.4	459.7	-30.9	13,194.7	13,361.4	1.3	0.4	0.3	-21.5	72,023.0	75,752.3	5.2
6	feb-12	231,505.6	243,584.1	5.2	16,601.0	15,063.9	-9.3	157,684.8	159,111.2	0.9	660.7	458.5	-30.6	13,197.5	13,383.8	1.4	0.4	0.3	-21.5	72,120.0	75,954.2	5.3
7	feb-19	231,516.8	244,292.4	5.5	16,951.4	15,345.3	-9.5	158,259.4	159,475.8	0.8	652.9	455.8	-30.2	13,236.8	13,390.2	1.2	0.4	0.3	-21.0	72,242.2	76,256.8	5.6
8	feb-26	231,576.7	244,072.7	5.4	17,575.1	15,631.9	-11.1	159,213.3	159,836.4	0.4	680.0	463.8	-31.8	13,306.6	13,459.3	1.1	0.4	0.3	-18.1	72,505.9	76,593.4	5.6
9	mar-05	231,655.0	243,674.8	5.2	17,921.8	15,464.6	-13.7	158,903.3	159,662.0	0.5	675.3	461.3	-31.7	13,250.1	13,442.6	1.5	0.4	0.3	-18.7	72,472.9	76,616.0	5.7
10	mar-12	232,948.6	243,521.3	4.5	21,129.5	15,230.3	-27.9	159,415.6	160,149.6	0.5	732.5	459.3	-37.3	13,241.7	13,447.8	1.6	0.4	0.3	-22.4	72,565.2	76,736.7	5.7
11	mar-19	236,471.5	244,155.8	3.2	22,256.4	15,167.5	-31.9	159,840.1	160,559.6	0.5	729.7	453.7	-37.8	13,258.6	13,472.4	1.6	0.4	0.3	-25.5	72,651.5	76,910.8	5.9
12	mar-26	239,372.1	244,502.6	2.1	23,060.6	15,703.8	-31.9	159,544.6	161,130.0	1.0	719.1	476.1	-33.8	13,261.9	13,507.6	1.9	0.4	0.3	-25.7	72,617.9	77,067.9	6.1
13	abr-02	242,179.0	244,572.7	1.0	23,057.0	15,871.4	-31.2	159,050.8	160,707.0	1.0	702.3	486.6	-30.7	13,217.0	13,534.8	2.4	0.5	0.3	-41.3	72,652.7	77,234.6	6.3
14	abr-09	244,086.1	244,713.9	0.3	22,433.3	15,700.3	-30.0	158,648.7	160,296.6	1.0	678.0	492.2	-27.4	13,200.5	13,481.0	2.1	0.4	0.3	-42.7	72,657.2	77,305.9	6.4
15	abr-16	245,291.4	245,001.3	-0.1	23,192.4	15,540.3	-33.0	158,117.6	160,601.0	1.6	682.8	483.8	-29.1	13,163.0	13,477.9	2.4	0.7	0.2	-70.0	72,654.1	77,451.7	6.6
16	abr-23	246,359.1	245,777.0	-0.2	23,791.7	15,905.6	-33.1	157,646.5	161,022.0	2.1	690.4	498.0	-27.9	13,138.9	13,510.6	2.8	0.7	0.2	-70.2	72,670.7	77,642.1	6.8
17	abr-30	247,863.6			23,071.4			157,177.3			668.2			13,097.4			0.8			72,708.2		
18	may-07	248,522.1			22,636.6			156,338.1			643.8			13,056.6			0.8			72,703.5		
19	may-14	249,568.1			22,947.5			156,129.1			642.1			13,049.5			0.8			72,700.8		
20	may-21	250,134.4			22,116.6			155,850.8			606.6			13,023.6			0.8			72,756.3		
21	may-28	251,174.8			21,736.3			155,655.7			595.6			13,019.5			0.8			72,899.3		
22	jun-04	251,637.0			20,561.7			155,050.8			559.4			12,974.4			0.8			72,945.8		
23	jun-11	251,677.7			21,499.9			154,912.3			585.1			12,950.4			0.8			73,040.2		
24	jun-18	251,708.6			21,357.3			155,017.9			575.2			12,942.2			0.8			73,106.9		
25	jun-25	251,395.9			21,320.6			155,109.2			580.8			12,946.6			0.8			73,139.7		
26	jul-02	251,396.7			20,505.1			154,586.2			554.0			12,940.9			0.8			73,207.3		
27	jul-09	250,579.9			20,239.8			154,438.7			544.0			12,926.5			0.8			73,224.7		
28	jul-16	250,234.9			20,229.2			154,319.5			538.0			12,926.7			0.8			73,270.5		
29	jul-23	249,922.4			20,355.1			154,485.9			543.5			12,941.3			0.7			73,298.6		
30	jul-30	249,277.4			20,110.8			154,509.0			544.6			12,938.7			0.7			73,421.1		
31	ago-06	248,272.1			20,000.3			153,899.6			542.9			12,891.9			0.7			73,399.3		
32	ago-13	247,809.9			19,909.7			153,850.8			540.6			12,881.9			0.7			73,422.9		
33	ago-20	247,712.0			19,969.0			153,914.9			533.8			12,893.8			0.7			73,459.4		
34	ago-27	247,743.1			19,604.3			153,998.1			520.5			12,936.9			0.7			73,535.9		
35	sep-03	247,620.6			19,020.0			153,757.7			500.4			12,954.2			0.7			73,626.3		
36	sep-10	247,505.0			18,918.6			153,962.0			503.4			12,969.2			0.7			73,668.4		
37	sep-17	247,525.4			18,643.5			154,171.7			495.3			12,994.7			0.7			73,738.1		
38	sep-24	247,001.6			19,232.2			154,709.3			516.0			13,043.6			0.7			73,801.7		
39	oct-01	246,456.2			19,041.5			155,018.3			509.9			13,008.8			0.7			73,910.7		
40	oct-08	245,329.2			18,501.1			154,948.7			503.5			13,016.0			0.6			73,904.3		
41	oct-15	245,293.1			18,482.4			155,244.3			500.9			13,025.6			0.6			73,961.6		
42	oct-22	245,481.4			18,029.9			155,967.2			493.8			13,078.6			0.5			74,081.0		
43	oct-29	245,665.0			18,195.9			156,912.9			504.9			13,249.1			0.5			74,432.7		
44	nov-05	245,308.9			17,612.0			156,479.1			486.1			13,211.3			0.5			74,427.3		
45	nov-12	246,017.5			16,928.8			156,996.9			473.2			13,233.8			0.4			74,503.1		
46	nov-19	246,360.3			16,776.3			157,345.3			470.0			13,253.3			0.4			74,582.4		
47	nov-26	246,049.8			16,347.0			158,407.6			472.0			13,321.9			0.4			74,775.1		
48	dic-03	245,559.7			15,393.8			158,346.2			458.5			13,308.2			0.4			74,980.3		
49	dic-10	245,508.1			14,887.4			158,614.3			458.4			13,310.8			0.3			75,062.3		
50	dic-17	245,694.5			14,781.3			158,783.7			445.9			13,351.6			0.3			75,251.6		
51	dic-24	246,156.1			14,906.3			159,289.7			452.0			13,386.1			0.3			75,499.2		
52	dic-31	243,956.8			14,172.1			159,515.6			447.2			13,360.8			0.3			75,703.9		

¹ Corresponde a Cartera Ajustada. No incluye la cartera de las entidades financieras especiales (EFE).

² Incluye ajuste por leasing operativo

³ Incluye tarjetas de crédito y avances de todos los plazos.

⁴ Corresponde a créditos otorgados para adquisición de vivienda, incluye los ajustes de titularización de cartera hipotecaria y por ventas de cartera para manejo a través de derechos fiduciarios.

Fuente: Formato 281 de la Superintendencia Financiera.

CUADRO 3
Desembolsos y Tasas de Interés Cartera Comercial ¹

Moneda Legal

Semana	Fecha 2021	Comercial ²				Ordinario				Preferencial				Tesorería			
		Desembolsos MM\$		Tasa de interés % ³		Desembolsos MM\$		Tasa de interés % ³		Desembolsos MM\$		Tasa de interés % ³		Desembolsos MM\$		Tasa de interés % ³	
		2020	2021	2020	2021	2020	2021	2020	2021	2020	2021	2020	2021	2020	2021	2020	2021
1	ene-08	1,563.7	2,043.3	8.85	6.64	726.0	645.9	10.37	8.07	802.6	1,011.4	7.51	4.33	35.1	386.0	7.97	10.31
2	ene-15	2,381.8	1,981.2	9.11	6.62	1,284.4	769.4	10.25	7.56	1,027.6	1,049.0	7.78	5.99	69.8	162.8	7.79	6.30
3	ene-22	3,014.7	2,887.8	8.27	6.36	1,286.6	1,099.6	10.15	7.68	1,671.0	1,669.5	6.88	5.36	57.1	118.7	6.99	8.30
4	ene-29	3,571.5	2,882.7	8.72	6.25	1,729.0	1,350.9	10.31	7.71	1,762.8	1,429.4	7.21	4.73	79.7	102.4	7.33	8.18
5	feb-05	2,196.2	1,831.6	9.03	6.64	1,246.2	932.0	10.20	7.84	934.9	831.6	7.49	5.11	15.1	68.0	8.08	9.02
6	feb-12	4,764.5	3,816.6	8.06	5.44	2,304.1	1,954.1	9.41	6.29	2,414.2	1,682.2	6.78	4.35	46.3	180.2	7.52	6.45
7	feb-19	3,209.8	3,180.9	8.31	5.91	1,524.0	1,266.1	9.95	7.36	1,654.6	1,811.5	6.82	4.75	31.2	103.2	7.52	8.36
8	feb-26	4,516.6	3,542.7	8.39	5.95	2,182.7	1,580.7	9.68	7.61	2,218.7	1,847.9	7.21	4.41	115.2	114.2	6.75	7.75
9	mar-05	2,374.3	2,682.6	8.87	6.15	1,325.9	1,029.8	10.06	7.48	1,021.3	1,463.5	7.32	4.70	27.1	189.2	9.29	10.12
10	mar-12	3,787.9	2,294.2	8.25	6.22	1,769.1	1,079.8	9.42	7.51	1,875.0	1,045.7	7.08	4.75	143.8	168.7	9.08	7.07
11	mar-19	6,534.7	3,013.9	7.90	5.96	1,984.0	1,320.8	9.34	7.26	4,385.9	1,462.0	7.24	4.66	164.7	231.1	8.21	6.78
12	mar-26	4,635.7	3,071.7	8.01	5.50	1,679.7	1,225.9	9.07	6.94	2,927.4	1,731.3	7.41	4.42	28.5	114.6	7.32	6.41
13	abr-02	4,963.8	3,316.9	8.16	5.46	1,464.0	1,272.8	9.51	7.22	3,450.9	2,002.8	7.59	4.30	49.0	41.2	8.15	7.71
14	abr-09	2,865.6	2,635.4	8.41	5.30	622.5	1,153.7	9.41	6.70	2,113.6	1,320.1	8.16	3.93	129.5	161.6	7.65	6.41
15	abr-16	2,623.9	2,757.2	8.13	6.02	1,035.8	1,215.6	9.22	7.27	1,542.1	1,365.7	7.44	4.79	46.0	175.9	6.61	6.90
16	abr-23	2,543.2	3,168.0	8.13	5.64	1,138.1	1,333.6	9.08	6.96	1,369.6	1,681.8	7.36	4.46	35.5	152.6	6.91	7.16
17	abr-30	2,907.8		8.20		1,224.1		9.14		1,670.1		7.52		13.6		7.68	
18	may-07	1,999.7		8.94		1,159.8		10.08		827.9		7.38		12.0		6.62	
19	may-14	1,952.0		8.59		1,018.2		9.46		931.7		7.64		2.1		10.51	
20	may-21	1,893.9		8.34		1,001.4		9.41		870.8		7.15		21.8		6.53	
21	may-28	2,118.6		8.40		1,169.4		9.19		943.1		7.42		6.1		7.04	
22	jun-04	2,105.3		8.23		1,200.5		8.88		881.4		7.29		23.4		10.08	
23	jun-11	1,848.9		8.03		1,026.3		9.11		731.4		6.56		91.2		7.58	
24	jun-18	1,669.6		8.17		988.5		8.93		653.1		6.95		28.0		10.09	
25	jun-25	2,064.9		7.99		1,288.4		8.63		738.4		6.80		38.1		9.12	
26	jul-02	2,138.8		7.76		1,125.9		8.73		979.2		6.58		33.7		9.96	
27	jul-09	1,822.5		7.65		906.3		9.07		836.8		6.09		79.3		7.77	
28	jul-16	1,751.9		7.92		931.4		8.89		781.4		6.71		39.0		9.14	
29	jul-23	1,607.3		7.58		765.9		8.98		792.7		6.09		48.7		9.64	
30	jul-30	2,880.9		7.30		1,313.0		8.71		1,475.7		6.04		92.2		7.23	
31	ago-06	1,514.8		7.49		824.8		8.52		639.3		6.02		50.6		9.27	
32	ago-13	1,856.0		7.34		948.5		8.44		845.3		5.96		62.2		9.29	
33	ago-20	2,214.3		6.68		841.1		8.46		1,296.6		5.40		76.6		8.85	
34	ago-27	3,416.8		6.77		1,480.4		8.49		1,844.5		5.31		91.9		8.24	
35	sep-03	2,709.9		7.34		1,493.1		8.61		1,154.1		5.59		62.7		8.98	
36	sep-10	2,426.9		6.85		1,212.4		8.54		1,151.1		4.99		63.3		8.30	
37	sep-17	3,535.4		6.43		1,362.2		8.15		2,089.0		5.22		84.1		8.74	
38	sep-24	3,293.4		6.19		1,447.4		8.02		1,768.9		4.60		77.0		8.34	
39	oct-01	3,500.7		6.23		1,566.7		7.65		1,851.9		4.93		82.1		8.38	
40	oct-08	1,953.3		6.46		966.4		7.74		922.0		4.95		64.9		8.96	
41	oct-15	2,054.7		6.73		1,179.3		7.57		815.6		5.35		59.8		9.03	
42	oct-22	2,703.5		6.35		1,190.3		7.76		1,445.1		5.12		68.2		7.81	
43	oct-29	4,377.0		6.48		1,919.2		7.59		2,357.9		5.54		100.0		7.42	
44	nov-05	2,285.8		5.91		980.1		7.70		1,223.8		4.34		81.8		7.90	
45	nov-12	3,211.2		6.26		1,761.3		7.21		1,361.0		4.88		88.9		8.61	
46	nov-19	2,215.7		6.24		1,114.6		7.09		1,023.3		5.17		77.7		8.06	
47	nov-26	3,145.2		6.33		1,624.3		7.43		1,405.6		4.94		115.3		7.66	
48	dic-03	3,089.2		6.23		1,568.0		7.57		1,420.7		4.64		100.5		7.98	
49	dic-10	2,949.0		5.96		1,160.6		7.36		1,673.0		4.91		115.3		7.14	
50	dic-17	3,799.3		5.98		1,930.0		7.12		1,773.4		4.66		95.8		7.38	
51	dic-24	4,290.1		5.54		1,425.0		7.25		2,741.2		4.56		123.9		7.37	
52	dic-31	3,908.0		6.02		1,391.1		7.46		2,352.4		5.16		164.5		6.18	

1/ Incluye leasing financiero

2/ Promedio ponderado por monto de las tasa de los créditos ordinarios, de tesorería y preferenciales. No incluye construcción de vivienda.

3/ Promedio ponderado por monto

Fuente: Formato 088 de la Superintendencia Financiera.

CUADRO 4

Desembolsos y Tasas de Interés Cartera de Consumo y Tarjeta de crédito ¹

Moneda Legal

Semana	Fecha	Consumo ²				Tarjetas de Crédito ³			
		Desembolsos MM\$		Tasa de interés % ⁴		Desembolsos MM\$		Tasa de interés % ⁴	
		2020	2021	2020	2021	2020	2021	2020	2021
1	ene-08	1,042	936	16.99	15.00	683	487	25.89	23.97
2	ene-15	1,581	882	16.63	15.47	764	434	25.61	23.90
3	ene-22	1,848	1,412	15.88	14.75	760	499	25.46	23.78
4	ene-29	2,790	2,056	15.35	14.17	740	517	25.36	23.67
5	feb-05	1,801	1,430	16.09	14.66	724	539	25.71	24.07
6	feb-12	2,090	1,661	15.95	14.38	710	525	25.48	24.09
7	feb-19	2,185	1,820	15.83	14.14	727	527	25.48	24.13
8	feb-26	3,069	2,841	14.99	13.26	730	577	25.27	24.13
9	mar-05	1,840	1,765	15.83	13.84	753	583	25.38	24.12
10	mar-12	1,955	1,867	15.97	13.92	718	547	24.87	24.17
11	mar-19	1,865	1,910	15.84	13.62	716	559	24.61	24.22
12	mar-26	838	2,061	15.47	13.55	293	531	22.89	24.26
13	abr-02	774	1,785	15.83	13.38	301	455	22.26	24.16
14	abr-09	229	1,594	16.50	14.05	218	537	22.46	24.00
15	abr-16	309	1,923	16.53	13.82	277	495	23.86	23.77
16	abr-23	574	1,945	18.17	13.49	300	509	24.68	23.85
17	abr-30	501		16.01		276		24.75	
18	may-07	386		15.29		344		24.72	
19	may-14	466		15.18		328		24.68	
20	may-21	576		15.17		362		24.58	
21	may-28	855		14.78		330		24.47	
22	jun-04	628		15.17		371		24.60	
23	jun-11	722		15.12		384		24.60	
24	jun-18	689		15.02		482		24.65	
25	jun-25	902		14.78		458		24.67	
26	jul-02	838		14.98		461		24.89	
27	jul-09	751		15.28		474		25.28	
28	jul-16	819		15.18		414		25.15	
29	jul-23	855		14.97		397		25.68	
30	jul-30	1,463		14.63		403		25.53	
31	ago-06	661		15.72		366		25.70	
32	ago-13	934		15.45		439		25.59	
33	ago-20	942		15.08		413		25.83	
34	ago-27	1,478		14.69		431		25.65	
35	sep-03	1,377		14.81		464		25.79	
36	sep-10	1,206		15.02		466		25.61	
37	sep-17	1,384		14.63		467		25.54	
38	sep-24	1,738		14.17		473		25.35	
39	oct-01	1,950		14.08		533		25.43	
40	oct-08	1,321		14.75		508		25.52	
41	oct-15	1,273		14.64		465		25.57	
42	oct-22	1,821		14.17		531		25.20	
43	oct-29	2,380		13.82		500		25.15	
44	nov-05	1,077		14.74		494		24.17	
45	nov-12	1,637		14.33		538		23.51	
46	nov-19	1,397		14.35		527		23.42	
47	nov-26	2,121		13.87		902		23.14	
48	dic-03	1,868		14.11		710		23.68	
49	dic-10	1,193		14.68		577		24.10	
50	dic-17	1,751		14.26		682		23.53	
51	dic-24	1,502		13.92		622		23.67	
52	dic-31	1,374		13.96		452		23.90	

1/ Incluye leasing financiero.

2/ Incluye créditos en pesos y en UVR.

3/ Promedio ponderado por monto. No incluye avances ni compras a 1 mes.

4/ Corresponde al promedio ponderado por monto de la tasa de los desembolsos en pesos y en UVR. Antes de realizar el promedio ponderado, a la tasa de interés de los créditos en UVR se les sumó la variación anual de la UVR de la respectiva semana.

Fuente: Formato 088 de la Superintendencia Financiera.

CUADRO 5

Desembolsos y Tasas de Interés Cartera de Microcrédito e Hipotecaria¹

Moneda Legal

Semana	Fecha 2021	Microcrédito				Hipotecaria ²							
		Desembolsos MM\$		Tasa de interés % ³		Construcción		Adquisición					
		2020	2021	2020	2021	Desembolsos MM\$	Tasa de interés % ⁴	Desembolsos MM\$	Tasa de interés % ⁴				
		2020	2021	2020	2021	2020	2021	2020	2021	2020	2021	2020	2021
1	ene-08	73	62	37.99	38.12	6	22	10.03	7.04	141	170	10.41	9.40
2	ene-15	139	84	38.16	38.67	31	25	9.25	6.94	256	141	10.32	9.27
3	ene-22	148	123	37.46	39.06	43	43	9.32	7.26	236	206	10.43	9.40
4	ene-29	209	160	36.36	37.47	67	49	9.94	7.87	493	461	10.44	9.45
5	feb-05	95	113	37.63	38.50	33	86	9.74	6.78	177	211	10.52	9.32
6	feb-12	144	122	37.47	39.40	59	32	9.15	6.57	231	388	10.50	9.41
7	feb-19	161	134	37.04	38.98	38	42	9.30	7.11	254	491	10.52	9.37
8	feb-26	173	175	35.97	37.66	72	40	8.96	8.14	441	631	10.42	9.08
9	mar-05	129	122	36.55	38.56	60	27	9.36	8.08	174	299	10.54	9.16
10	mar-12	143	136	37.38	38.44	61	44	9.05	7.17	234	334	10.44	9.08
11	mar-19	133	153	37.39	38.59	80	41	8.95	7.04	224	363	10.40	9.05
12	mar-26	24	129	31.86	38.09	64	50	9.23	6.53	99	321	10.37	9.12
13	abr-02	8	140	26.72	37.37	62	29	9.78	7.48	108	448	10.60	9.05
14	abr-09	3	83	22.36	39.06	7	29	10.12	7.50	28	268	10.13	9.11
15	abr-16	6	112	29.18	38.03	14	52	9.22	6.78	57	316	10.20	9.00
16	abr-23	7	138	31.24	38.20	25	33	9.54	7.63	83	367	10.46	8.96
17	abr-30	12		31.87		18		9.88		130		10.26	
18	may-07	18		31.47		16		9.03		73		10.44	
19	may-14	33		31.32		15		9.60		121		10.42	
20	may-21	39		32.35		19		9.34		138		10.51	
21	may-28	45		31.78		29		8.82		259		10.37	
22	jun-04	39		32.84		27		9.56		157		10.48	
23	jun-11	64		37.61		35		9.64		180		10.27	
24	jun-18	72		38.62		28		9.90		141		10.46	
25	jun-25	95		38.81		39		9.02		184		10.31	
26	jul-02	101		38.65		47		8.77		178		10.28	
27	jul-09	99		38.95		32		9.45		147		10.48	
28	jul-16	96		38.57		42		8.27		162		10.31	
29	jul-23	81		38.78		34		8.71		126		10.34	
30	jul-30	123		37.75		54		8.15		311		10.29	
31	ago-06	48		38.46		33		7.95		110		10.38	
32	ago-13	88		39.83		45		8.26		154		10.18	
33	ago-20	82		38.07		36		7.65		146		10.30	
34	ago-27	140		36.72		46		7.84		254		10.31	
35	sep-03	137		35.83		56		8.02		249		10.20	
36	sep-10	136		37.76		54		7.98		161		10.12	
37	sep-17	142		37.31		39		8.67		207		10.07	
38	sep-24	146		37.10		54		7.17		201		10.06	
39	oct-01	147		36.73		72		7.76		351		9.88	
40	oct-08	119		38.67		28		7.72		166		9.93	
41	oct-15	111		38.44		38		7.41		174		9.86	
42	oct-22	149		38.39		46		7.17		237		9.96	
43	oct-29	179		37.32		62		7.15		548		9.78	
44	nov-05	89		36.50		21		7.98		160		9.82	
45	nov-12	131		37.85		41		7.84		219		9.79	
46	nov-19	112		37.73		37		7.26		216		9.74	
47	nov-26	168		37.18		41		7.74		423		9.60	
48	dic-03	151		37.11		41		7.86		441		9.60	
49	dic-10	112		37.87		53		7.48		249		9.58	
50	dic-17	144		38.11		57		7.81		406		9.50	
51	dic-24	104		37.55		39		7.44		389		9.42	
52	dic-31	89		36.93		17		8.05		494		9.39	

1/ Incluye leasing financiero.

2/ Incluye créditos en pesos y en UVR.

3/ Promedio ponderado por monto

4/ Corresponde al promedio ponderado por monto de la tasa de los desembolsos en pesos y en UVR. Antes de realizar el promedio ponderado, a la tasa de interés de los créditos en UVR se les sumó la variación anual de la UVR de la respectiva semana.

Fuente: Formato 088 de la Superintendencia Financiera.

GRAFICO 1

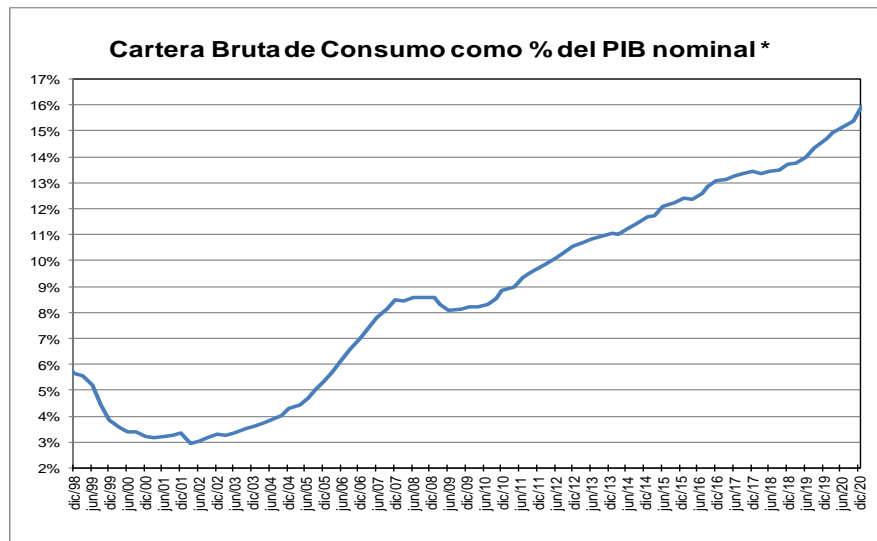
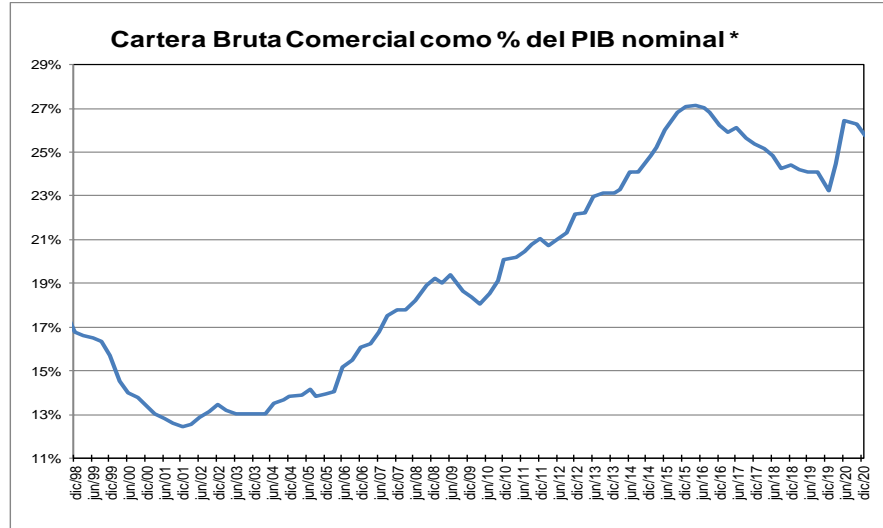
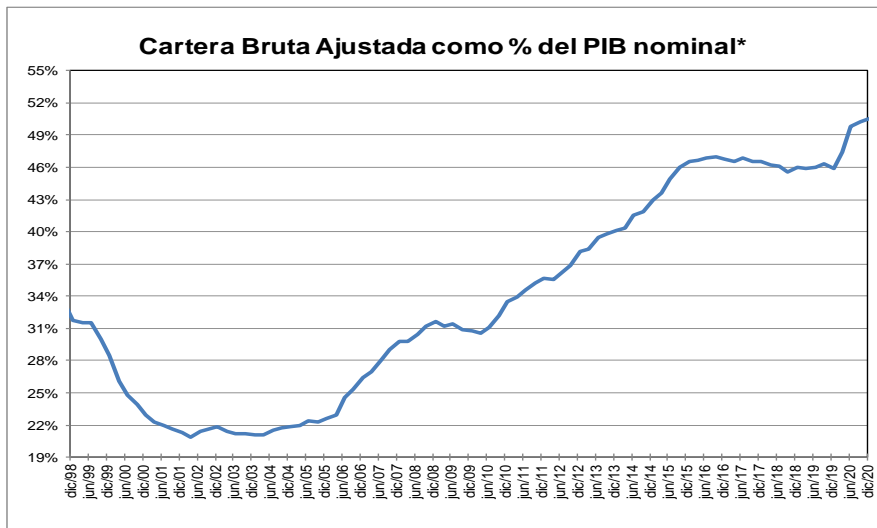

* Corresponde a cartera en moneda total y no incluye la cartera de las entidades financieras especiales. El PIB se refiere al nominal sin desestacionalizar.

Fuente: A partir de 2002 Formato 281 de la Superintendencia financiera de Colombia y ajustes del BR. Antes balances mensuales.

GRAFICO 2
Cartera e Inversiones (brutas) / Total Activos *
(Moneda Total)

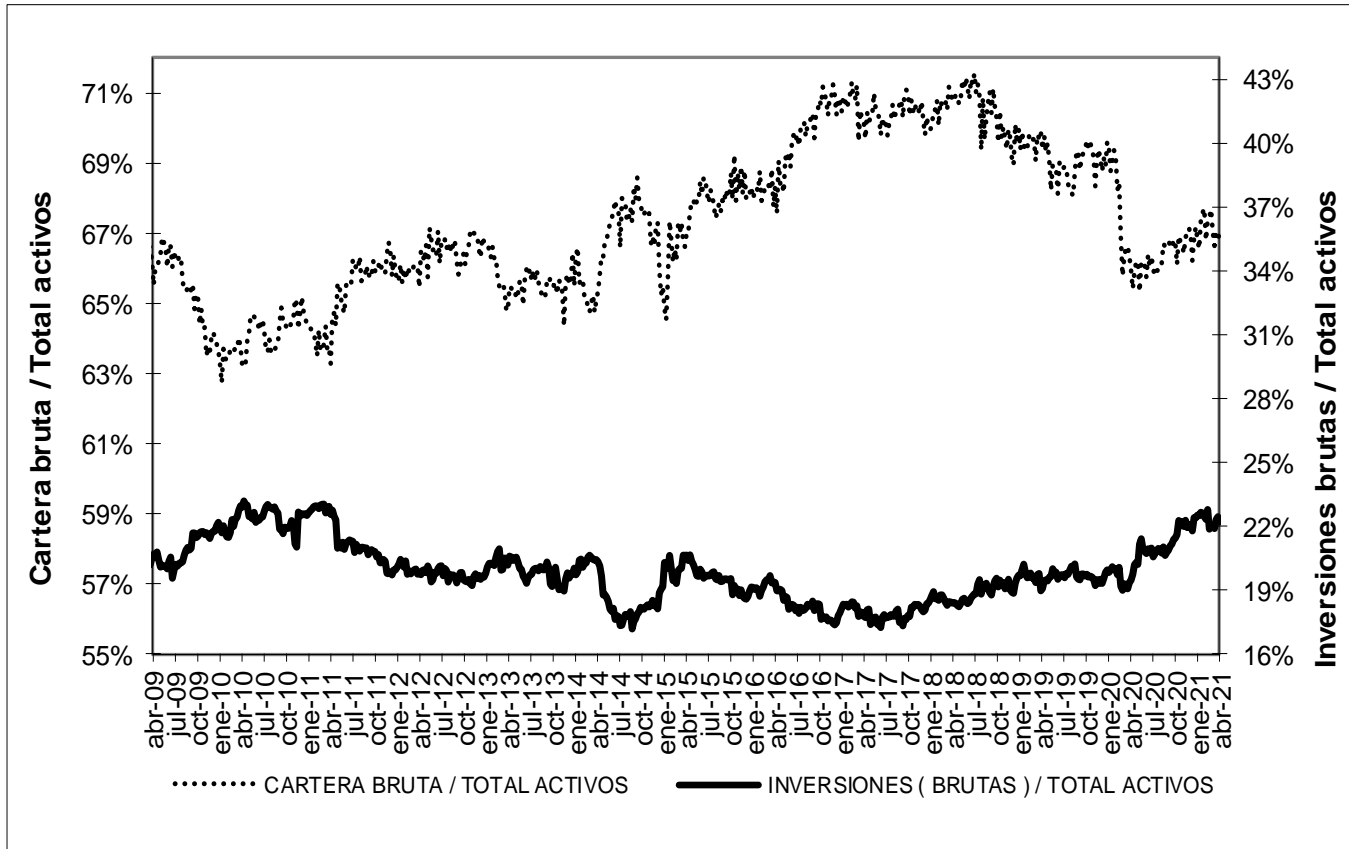

* Sin entidades financieras especiales
 Fuente: Banco de la República

ANEXO 4. MERCADO CAMBIARIO

Gráfico 1

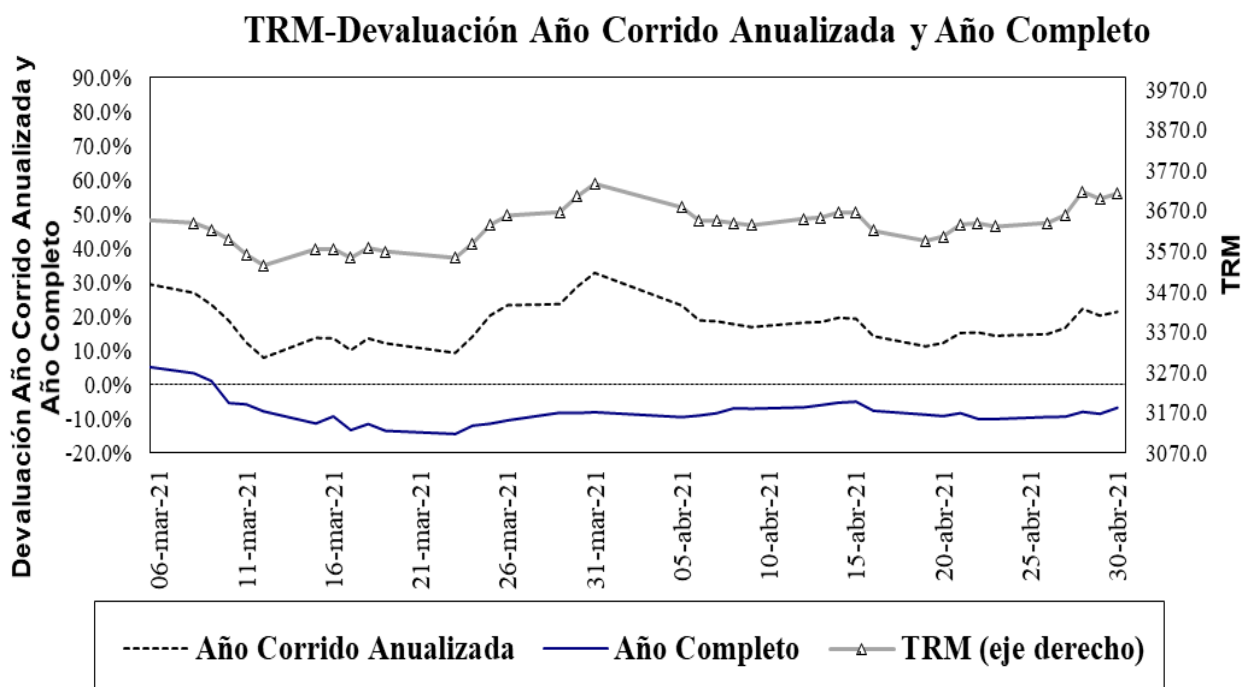

Fuente: Superfinanciera, Banco de la República

Gráfico 2⁵

Índice de tasa de cambio real promedio

Promedio total-ponderaciones según promedios móviles de orden 12

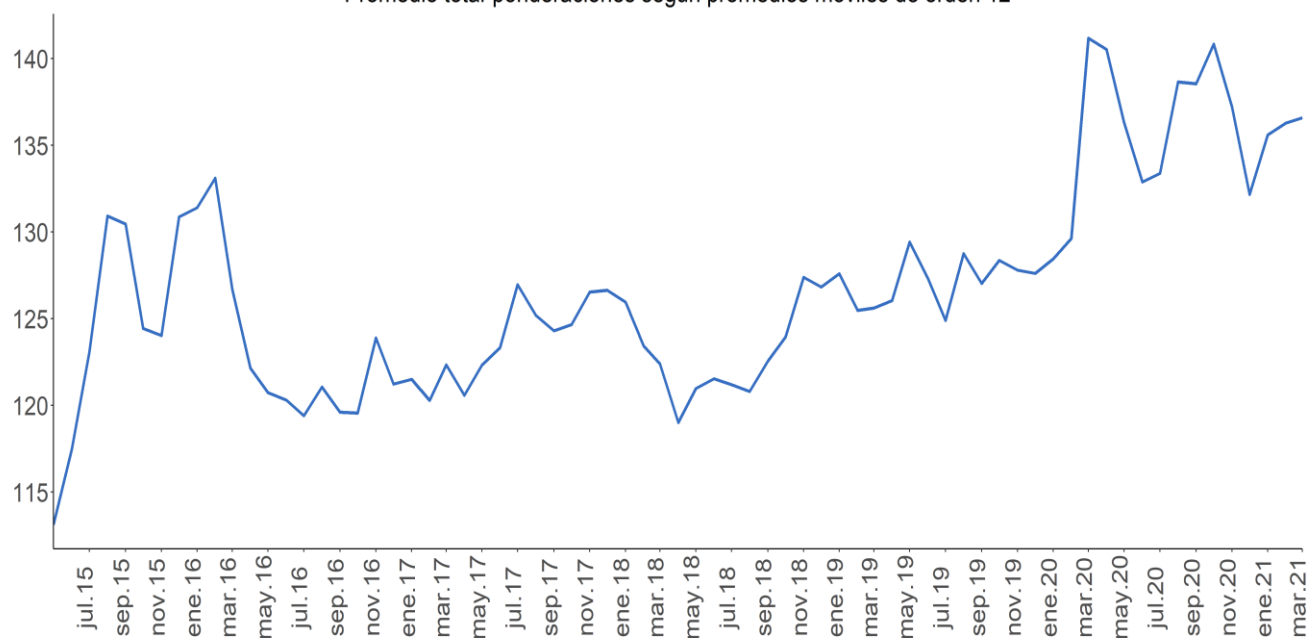

Fuente: Banco de la República.

⁵ El índice de la tasa de cambio real (ITCR) es un precio relativo que compara el valor de una canasta de bienes para dos países distintos y los expresa en la misma moneda. Este cálculo se lleva a cabo mediante un promedio geométrico ponderado de los niveles de relación entre Colombia y sus principales socios comerciales.

ANEXO 5: MERCADO FORWARD⁶

Cuadro 3

SALDOS DE OPERACIONES FORWARD												
millones de USD	SALDOS DE COMPRA DEL SF CON:				SALDOS DE VENTA DEL SF CON:				SALDOS NETOS DE COMPRA DEL SF CON: (compras-ventas)			SALDO COMPRAS NETAS SF
	Fondos Pensiones	Intragruppo y Offshore	Interbancario	Resto	Fondos Pensiones	Intragruppo y Offshore	Interbancario	Resto	Fondos Pensiones	Intragruppo y Offshore	Resto	
29-mar-21	\$ 8,822	\$ 14,049	\$ 13,910	\$ 4,993	\$ 857	\$ 20,522	\$ 13,910	\$ 6,967	\$ 7,965	-\$ 6,473	-\$ 1,974	-\$ 482
30-mar-21	\$ 8,412	\$ 12,751	\$ 12,624	\$ 4,949	\$ 751	\$ 18,983	\$ 12,624	\$ 6,818	\$ 7,661	-\$ 6,232	-\$ 1,869	-\$ 440
31-mar-21	\$ 8,462	\$ 12,779	\$ 12,746	\$ 4,976	\$ 740	\$ 19,127	\$ 12,746	\$ 6,826	\$ 7,722	-\$ 6,348	-\$ 1,850	-\$ 476
5-abr-21	\$ 8,502	\$ 12,762	\$ 12,822	\$ 4,917	\$ 847	\$ 19,299	\$ 12,822	\$ 6,827	\$ 7,655	-\$ 6,537	-\$ 1,910	-\$ 793
6-abr-21	\$ 8,445	\$ 12,685	\$ 12,819	\$ 4,928	\$ 876	\$ 19,195	\$ 12,819	\$ 6,951	\$ 7,568	-\$ 6,510	-\$ 2,023	-\$ 964
7-abr-21	\$ 8,489	\$ 12,252	\$ 12,882	\$ 4,948	\$ 830	\$ 19,067	\$ 12,882	\$ 6,987	\$ 7,659	-\$ 6,815	-\$ 2,039	-\$ 1,195
8-abr-21	\$ 8,471	\$ 11,110	\$ 11,953	\$ 4,905	\$ 826	\$ 18,165	\$ 11,953	\$ 6,941	\$ 7,645	-\$ 7,055	-\$ 2,036	-\$ 1,446
9-abr-21	\$ 8,772	\$ 11,293	\$ 12,762	\$ 4,975	\$ 1,095	\$ 18,496	\$ 12,762	\$ 6,939	\$ 7,677	-\$ 7,203	-\$ 1,964	-\$ 1,490
12-abr-21	\$ 8,656	\$ 11,326	\$ 13,094	\$ 5,001	\$ 982	\$ 18,638	\$ 13,094	\$ 6,443	\$ 7,674	-\$ 7,312	-\$ 1,442	-\$ 1,081
13-abr-21	\$ 8,717	\$ 11,279	\$ 13,058	\$ 5,036	\$ 1,061	\$ 18,498	\$ 13,058	\$ 6,519	\$ 7,657	-\$ 7,219	-\$ 1,482	-\$ 1,044
14-abr-21	\$ 9,395	\$ 11,829	\$ 13,266	\$ 4,909	\$ 1,579	\$ 19,225	\$ 13,266	\$ 6,388	\$ 7,815	-\$ 7,397	-\$ 1,479	-\$ 1,060
15-abr-21	\$ 8,869	\$ 10,874	\$ 12,466	\$ 4,863	\$ 918	\$ 18,067	\$ 12,466	\$ 6,527	\$ 7,950	-\$ 7,192	-\$ 1,664	-\$ 906
16-abr-21	\$ 9,011	\$ 11,101	\$ 12,676	\$ 4,936	\$ 894	\$ 18,290	\$ 12,676	\$ 6,634	\$ 8,117	-\$ 7,189	-\$ 1,698	-\$ 770
19-abr-21	\$ 9,115	\$ 11,089	\$ 12,935	\$ 5,039	\$ 733	\$ 18,584	\$ 12,935	\$ 6,745	\$ 8,382	-\$ 7,495	-\$ 1,705	-\$ 818
20-abr-21	\$ 9,378	\$ 11,467	\$ 13,271	\$ 5,110	\$ 959	\$ 19,012	\$ 13,271	\$ 6,735	\$ 8,419	-\$ 7,545	-\$ 1,626	-\$ 751
21-abr-21	\$ 9,199	\$ 11,384	\$ 12,901	\$ 5,084	\$ 709	\$ 18,936	\$ 12,901	\$ 6,716	\$ 8,491	-\$ 7,552	-\$ 1,632	-\$ 693
22-abr-21	\$ 9,195	\$ 10,502	\$ 12,703	\$ 5,070	\$ 713	\$ 18,065	\$ 12,703	\$ 6,691	\$ 8,482	-\$ 7,563	-\$ 1,621	-\$ 702
23-abr-21	\$ 9,220	\$ 10,870	\$ 12,995	\$ 4,994	\$ 728	\$ 18,609	\$ 12,995	\$ 6,605	\$ 8,492	-\$ 7,739	-\$ 1,611	-\$ 858
26-abr-21	\$ 9,374	\$ 11,091	\$ 13,251	\$ 5,139	\$ 863	\$ 19,002	\$ 13,251	\$ 6,557	\$ 8,510	-\$ 7,912	-\$ 1,418	-\$ 819
27-abr-21	\$ 9,068	\$ 10,762	\$ 13,380	\$ 5,216	\$ 819	\$ 18,849	\$ 13,380	\$ 6,532	\$ 8,249	-\$ 8,087	-\$ 1,315	-\$ 1,153
28-abr-21	\$ 8,963	\$ 10,175	\$ 13,148	\$ 5,164	\$ 889	\$ 18,099	\$ 13,148	\$ 6,484	\$ 8,075	-\$ 7,924	-\$ 1,320	-\$ 1,169
29-abr-21	\$ 8,935	\$ 10,267	\$ 13,161	\$ 5,090	\$ 850	\$ 18,352	\$ 13,161	\$ 6,244	\$ 8,085	-\$ 8,085	-\$ 1,154	-\$ 1,155

Fuente: Sistemas de negociación y registro de divisas. Cálculos: DOAM.

Gráfico 1
SALDOS DE COMPRA Y VENTA DE FORWARDS DE LOS IMC AL RESTO DE AGENTES
(Excluye interbancario, FPC, intragrupo y offshore)

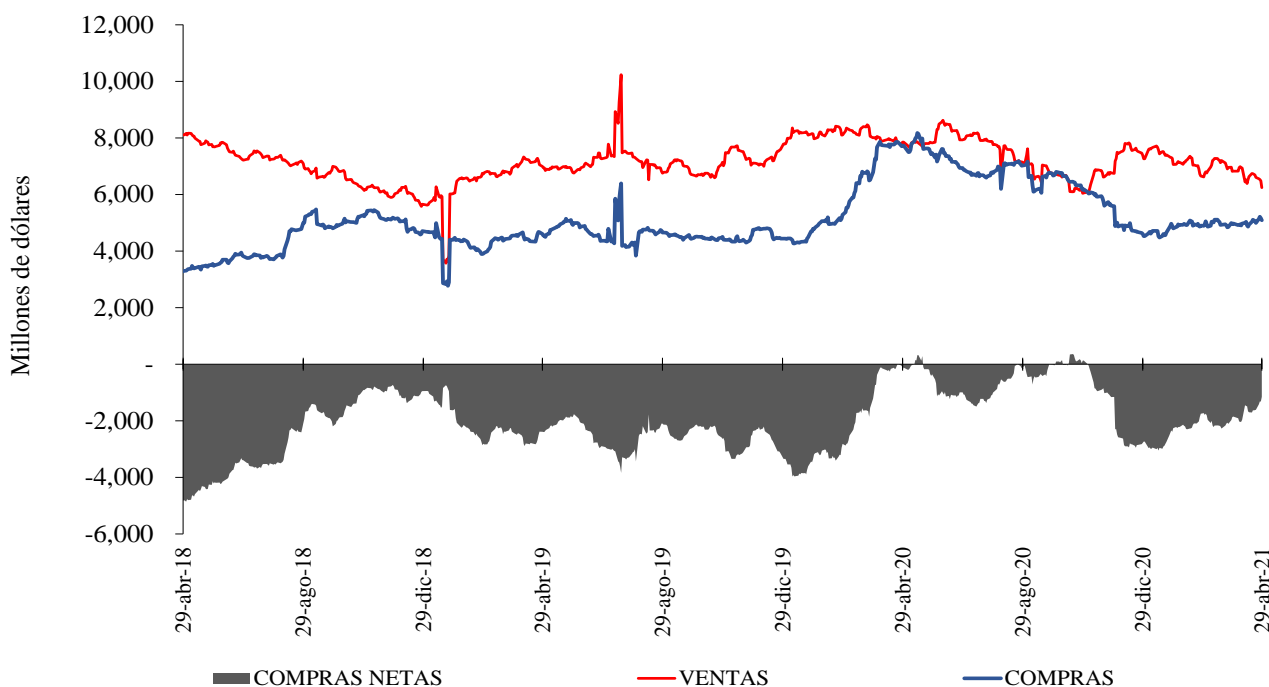

Fuente: Sistemas de negociación y registro de divisas. Cálculos: DOAM.

⁶ Las operaciones y posiciones de derivados de los IMC no incluyen las de las sociedades comisionistas de bolsa.

Gráfico 2

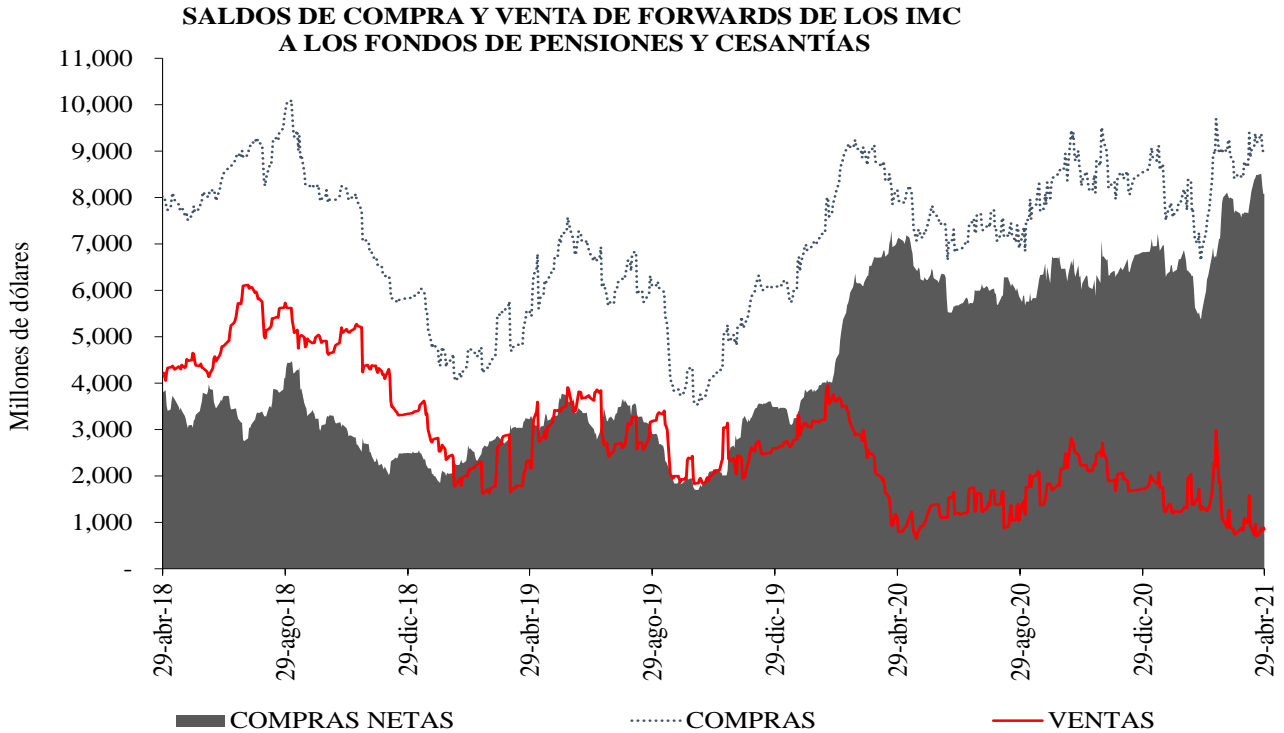

Fuente: Sistemas de negociación y registro de divisas. Cálculos: DOAM.

Gráfico 3

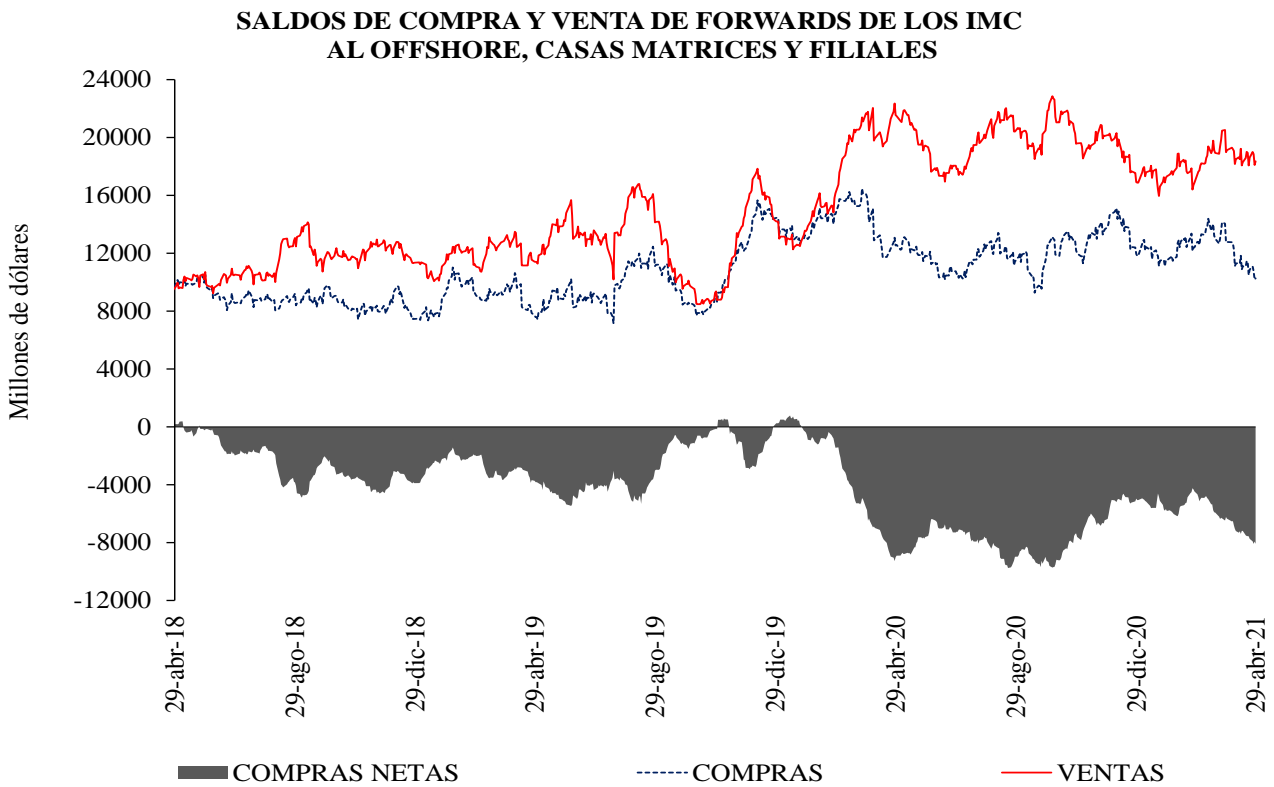

Fuente: Sistemas de negociación y registro de divisas. Cálculos: DOAM.

Cuadro 4
Devaluación implícita y tasas de interés

Diferencia DEVIMPAN - Diferencial Tasas de interes						
	Al resto del sector real		A Offshore, IG y otros financieros		A FPC y Fiduciarias	
	Compras	Ventas	Compras	Ventas	Compras	Ventas
3-14	-0.70%	-0.09%	-0.20%	-0.09%	-0.03%	-0.26%
15-35	-0.36%	0.35%	0.11%	0.15%	0.01%	0.18%
36-60	-0.29%	0.39%	0.00%	0.12%	-0.02%	0.08%
61-90	-0.29%	0.42%	0.01%	0.17%	0.08%	0.20%
91-180	-0.42%	0.28%	0.05%	0.12%	-0.02%	0.00%
>180	-0.29%	0.15%	0.18%	0.10%	-0.13%	1.49%
Total	-0.40%	0.27%	-0.01%	0.10%	0.01%	0.17%

Fuente: Sistemas de negociación y registro de divisas.
Cálculos: DOAM

Cuadro 5
Tasas forward promedio y expectativas de tasa de cambio

Tasa promedio de operaciones forward¹						
Semana de Vencimiento						
Semana de negociación	29abr.2021		06may.2021		13may.2021	
	No. Obs	Tasa Prom	Tasa Prom	No. Obs	No. Obs	Tasa Prom
23abr.2021	339	3628.967	3627.8	182	NA	NA
29abr.2021	139	3,691.30	3,700.68	147	98	3701.592

¹ Tasa Forward operaciones fecha de cumplimiento +/- 5 días a la fecha de cumplimiento
Fuente: Sistemas de negociación y registro de divisas.
Cálculos: DOAM

Cuadro 6

	ENCUESTA DE EXPECTATIVAS DEL BANCO DE LA REPÚBLICA									
	jul-20	ago-20	sep-20	oct-20	nov-20	dic-20	ene-21	feb-21	mar-21	abr-21
Pronóstico a:										
Fin de mes	\$ 3'647.09	\$ 3'730.39	\$ 3'718.63	\$ 3'817.23	\$ 3'667.56	\$ 3'481.16	\$ 3'491.88	\$ 3'531.83	\$ 3'551.48	\$ 3'640.21
dic-21	\$ 3'543.29	\$ 3'557.74	\$ 3'570.47	\$ 3'589.13	\$ 3'600.59	\$ 3'479.93	\$ 3'434.78	\$ 3'448.96	\$ 3'476.62	\$ 3'513.94
dic-22	\$ -	\$ -	\$ -	\$ -	\$ -	\$ 3'445.76	\$ 3'387.83	\$ 3'387.46	\$ 3'415.33	\$ 3'470.46

Fuente: Banco de la República

ANEXO 6: MERCADO DE DEUDA PÚBLICA

Cuadro 1 Colocaciones de títulos TES “B” por subasta

(PESOS)

Fecha de cumplimiento	Fecha de emisión	Fecha de Vencimiento	Plazo	Valor nominal aprobado	Valor costo aprobado	Precio	Tasa de corte	Tasa cupón
27-abr-21	09-mar-21	08-mar-22	364 días	375'000'000'000	367'830'000'000	98.088	2.262	
20-abr-21	09-mar-21	08-mar-22	364 días	374'999'900'000	367'488'652'003	97.997	2.320	
13-abr-21	09-mar-21	08-mar-22	364 días	324'999'900'000	318'126'152'115	97.885	2.400	
06-abr-21	09-mar-21	08-mar-22	364 días	250'000'000'000	244'700'000'000	97.880	2.355	
30-mar-21	09-mar-21	08-mar-22	364 días	250'000'000'000	244'647'500'000	97.859	2.330	
23-mar-21	09-mar-21	08-mar-22	364 días	250'000'000'000	245'022'500'000	98.009	2.120	
28-abr-21	03-nov-19	03-nov-27	8 años	454'500'000'000	459'172'260'000	101.028	6.074	5.75
23-abr-21	03-nov-19	03-nov-27	8 años/2	364'709'500'000	370'278'614'065	101.527	5.963	5.75
14-abr-21	03-nov-19	03-nov-27	8 años	456'900'000'000	463'675'827'000	101.483	5.944	5.75
05-abr-21	03-nov-19	03-nov-27	8 años/2	234'082'200'000	234'206'263'566	100.053	6.189	5.75
24-mar-21	03-nov-19	03-nov-27	8 años	519'990'000'000	519'485'609'700	99.903	6.180	5.75
28-abr-21	09-jul-20	09-jul-36	16 años	148'777'000'000	139'057'398'590	93.467	7.549	6.25
23-abr-21	09-jul-20	09-jul-36	16 años/2	196'454'200'000	187'059'760'156	95.218	7.326	6.25
14-abr-21	09-jul-20	09-jul-36	16 años	343'480'000'000	326'745'654'400	95.128	7.317	6.25
05-abr-21	09-jul-20	09-jul-36	16 años/2		0		7.556	6.25
24-mar-21	09-jul-20	09-jul-36	16 años	114'998'100'000	107'011'481'955	93.055	7.520	6.25
28-abr-21	26-oct-19	26-oct-50	31 años	329'000'000'000	311'770'270'000	94.763	8.040	7.25
23-abr-21	26-oct-19	26-oct-50	31 años/2	168'040'700'000	163'616'188'369	97.367	7.785	7.25
14-abr-21	26-oct-19	26-oct-50	31 años	266'910'400'000	259'578'371'312	97.253	7.779	7.25
05-abr-21	26-oct-19	26-oct-50	31 años/2		0		8.019	7.25
24-mar-21	26-oct-19	26-oct-50	31 años	301'000'000'000	283'502'870'000	94.187	8.028	7.25
19-mar-21	26-oct-19	26-oct-50	31 años/2		0		7.537	7.25
10-mar-21	26-oct-19	26-oct-50	31 años	193'923'200'000	192'189'526'592	99.106	7.550	7.25
05-mar-21	26-oct-19	26-oct-50	31 años/2		0		7.173	7.25

(UVR's)

Fecha de cumplimiento	Fecha de emisión	Fecha de Vencimiento	Plazo	Valor nominal aprobado	Valor costo aprobado	Precio	Tasa de corte	Tasa cupón
30-abr-21	18-abr-19	18-abr-29	10 años/2		0		2.689	2.25
21-abr-21	18-abr-19	18-abr-29	10 años	220'339'000	213'797'135	97.031	2.670	2.25
16-abr-21	18-abr-19	18-abr-29	10 años/2		0		2.571	2.25
07-abr-21	18-abr-19	18-abr-29	10 años	116'650'000	117'262'413	100.525	2.480	2.25
26-mar-21	18-abr-19	18-abr-29	10 años/2		0		2.607	2.25
17-mar-21	18-abr-19	18-abr-29	10 años	55'250'000	55'580'948	100.599	2.450	2.25
30-abr-21	25-feb-19	25-feb-37	18 años/2		0		3.624	3.75
21-abr-21	25-feb-19	25-feb-37	18 años	739'000'000	754'548'560	102.104	3.620	3.75
16-abr-21	25-feb-19	25-feb-37	18 años/2		0		3.443	3.75
07-abr-21	25-feb-19	25-feb-37	18 años	691'500'000	720'273'315	104.161	3.440	3.75
26-mar-21	25-feb-19	25-feb-37	18 años/2		0		3.521	3.75
17-mar-21	25-feb-19	25-feb-37	18 años	453'500'000	466'982'555	102.973	3.520	3.75
30-abr-21	16-jun-17	16-jun-49	32 años/2		0		3.812	3.75
21-abr-21	16-jun-17	16-jun-49	32 años	895'000'000	914'153'000	102.140	3.810	3.75
16-abr-21	16-jun-17	16-jun-49	32 años/2	136'000'000	140'539'680	103.338	3.731	3.75
07-abr-21	16-jun-17	16-jun-49	32 años	1'017'000'000	1'049'462'640	103.192	3.740	3.75
26-mar-21	16-jun-17	16-jun-49	32 años/2	792'919'000	805'042'732	101.529	3.830	3.75
17-mar-21	16-jun-17	16-jun-49	32 años	1'103'500'000	1'119'335'225	101.435	3.830	3.75

1/Es segunda vuelta en la que únicamente presentan los Creadores de Mercado que se les haya aprobado en la primera subasta.

2/Colocación no competitiva en la que únicamente presentan los Creadores de Mercado que se les haya aprobado en la primera subasta

Fuente: Banco de la República

Cuadro 2

Mercado Primario

TES DE CORTO PLAZO - OPERACIONES DE TESORERIA (\$m)				
	Subasta	Cancelados	Saldo en Circulación	Participación %
TES Corto Plazo	4.922.739	2.850.000	4.922.739	18,9%
Cupo en Administración Vigente 2021			26.000.000	
Saldo por Colocar			21.077.261	81,1%

Fuente: Departamento de Fiduciaria y Valores. Datos al 30 de abril de 2021.

Tipo	Denominaciones Originales				Pesos (\$ mm)				Part. %
	Subasta	Convenida	Forzosa	Total	Subasta	Convenidas	Forzosa	Total	
Tasa Fija Pesos (millones)	9.776.718	2.395.845	0	12.172.563	9.777	2.396	0	12.173	70%
Tasa Variable Pesos (millones)	0	0	0	0	0	0	0	0	0%
UVR (millones)	15.098	3.961	0	19.058	4.179	1.096	0	5.276	30%
USD (millones)	0	0	0	0	0	0	0	0	0%
(1) Total Colocado					13.956	3.492	0	17.448	43,9%
Participación Porcentual					80%	20%	0%		
(2) Cupo de Administración para año 2021								39.720	100%
Saldo por Colocar (2) - (1)								22.272	56,1%

Fuente: Departamento de Fiduciaria y Valores.

Datos al 30 de abril de 2021.

Cuadro 3

Proyección de vencimientos de TES denominados en pesos					
TES EN PESOS (miles de millones de pesos)	CONCEPTO	TOTAL SEMANA	SECTOR FINANCIERO (1)	FOGAFIN	OTROS
SEMANA DEL 2 DE MAYO AL 8 DE MAYO	CAPITAL	\$ -	\$ -	\$ -	\$ -
	INTERESES (2)	\$ 1.656,14	\$ 605,27	\$ 55,36	\$ 995,51
SEMANA DEL 9 DE MAYO AL 15 DE MAYO	CAPITAL	\$ -	\$ -	\$ -	\$ -
	INTERESES (2)	\$ -	\$ -	\$ -	\$ -
SEMANA DEL 16 DE MAYO AL 22 DE MAYO	CAPITAL	\$ -	\$ -	\$ -	\$ -
	INTERESES (2)	\$ -	\$ -	\$ -	\$ -
SEMANA DEL 23 DE MAYO AL 29 DE MAYO	CAPITAL	\$ -	\$ -	\$ -	\$ -
	INTERESES (2)	\$ -	\$ -	\$ -	\$ -
SEMANA DEL 30 DE MAYO AL 5 DE JUNIO	CAPITAL	\$ -	\$ -	\$ -	\$ -
	INTERESES (2)	\$ -	\$ -	\$ -	\$ -

Fuente: Departamento de Fiduciaria y Valores

(1) Incluye Bancos, CF, CFC, CAV, Fiduciarias, Fondos de Pensiones Privados y Comisionistas de Bolsa

(2) Incluye Cupones e Intereses

Gráfico 1

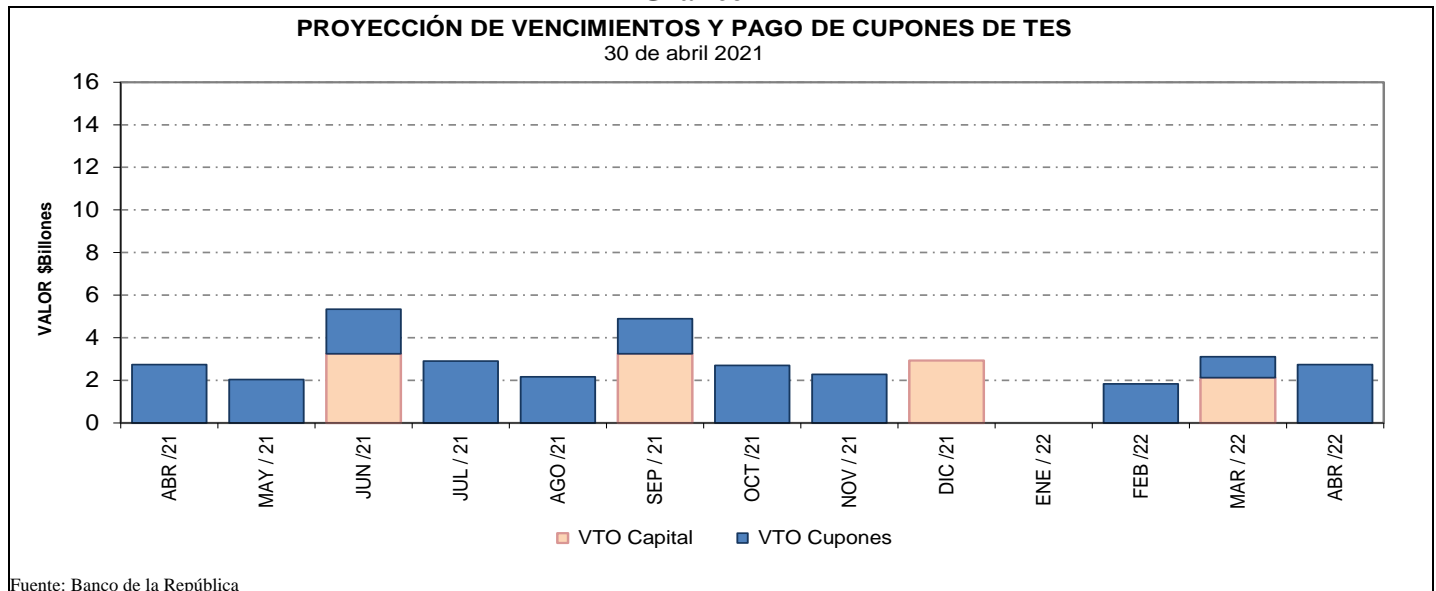

Fuente: Banco de la República

Cuadro 4
Saldos de deuda pública y Tenedores

		Vencimiento				TOTAL	
		Vence 2021		Vence después			
Denominación	Plazo	Saldo en Circulación (\$mm)	Participación	Saldo en Circulación (\$mm)	Participación	Saldo en Circulación (\$mm)	Participación
PESOS	<365 Días	\$ 9'425.4	2.6%	\$ 2'497.3	0.7%	\$ 11'922.7	3.3%
	1	\$ -	0.0%	\$ 23'659.1	6.6%	\$ 23'659.1	6.6%
	3	\$ -	0.0%	\$ 25'779.2	7.1%	\$ 25'779.2	7.1%
	4	\$ -	0.0%	\$ 19'952.8	5.5%	\$ 19'952.8	5.5%
	5	\$ -	0.0%	\$ 28'779.0	8.0%	\$ 28'779.0	8.0%
	6	\$ -	0.0%	\$ 49'455.6	13.7%	\$ 49'455.6	13.7%
	9	\$ -	0.0%	\$ 21'186.8	5.9%	\$ 21'186.8	5.9%
	11	\$ -	0.0%	\$ 25'128.5	7.0%	\$ 25'128.5	7.0%
	13	\$ -	0.0%	\$ 27'505.3	7.6%	\$ 27'505.3	7.6%
	15	\$ -	0.0%	\$ 5'591.2	1.6%	\$ 5'591.2	1.6%
	29	\$ -	0.0%	\$ 10'142.1	2.8%	\$ 10'142.1	2.8%
	Total		\$ 9'425.4	2.6%	\$ 239'676.9	66.3%	\$ 249'102.3
UVR	1	\$ -	0.0%	\$ 29'134.9	8.1%	\$ 29'134.9	8.1%
	4	\$ -	0.0%	\$ 10'976.2	3.0%	\$ 10'976.2	3.0%
	5	\$ -	0.0%	\$ 18'600.7	5.2%	\$ 18'600.7	5.2%
	7	\$ -	0.0%	\$ 3'789.5	1.1%	\$ 3'789.5	1.1%
	11	\$ -	0.0%	\$ 12'180.4	3.4%	\$ 12'180.4	3.4%
	13	\$ -	0.0%	\$ 16'642.8	4.6%	\$ 16'642.8	4.6%
	15	\$ -	0.0%	\$ 11'968.5	3.3%	\$ 11'968.5	3.3%
	28	\$ -	0.0%	\$ 8'936.9	2.5%	\$ 8'936.9	2.5%
Total		\$ -	0.0%	\$ 112'229.9	31.1%	\$ 112'229.9	31.1%
Total		\$ 9'425.4	2.6%	\$ 351'906.8	97.4%	\$ 361'332.2	100.0%

* Datos actualizados al 30 abr 2021

Fuente: Banco de la República

Cuadro 7

Montos Negociados Mercado Secundario TES

Miles de millones de pesos

	SEN					MEC				
	TF	DOL	IPC	UVR	Total	TF	DOL	IPC	UVR	Total
Promedio Diario										
Semana Actual	1'175.80	0.00	0.00	0.71	1'176.51	520.09	0.00	0.00	0.41	520.49
Semana Anterior	1'301.90	0.00	0.00	0.53	1'302.43	681.54	0.00	0.00	0.66	682.20
Diferencia	-126.10	0.00	0.00	0.18	-125.92	-161.46	0.00	0.00	-0.25	-161.70
Trimestre Anterior	814.60	0.00	0.00	0.38	814.98	532.27	0.00	0.00	0.47	532.74
Diferencia	361.20	0.00	0.00	0.34	361.54	-12.18	0.00	0.00	-0.07	-12.25

Fuente: BVC. Datos al 30 de abril del 2021

Gráfico 2*
Curvas UVR Spot
23 abr 2021 y 30 abr 2021

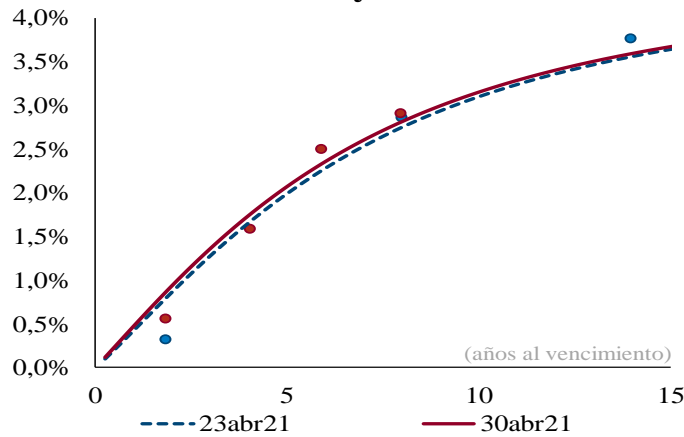

Cambios en la curva por plazo			
2 años	3 años	5 años	10 años
7	8	8	5

Cifras en puntos básicos

Fuente: SEN y MEC. **Cálculos:** Análisis de Mercados
* Las curvas se calcularon mediante la metodología de Nelson & Siegel

Cuadro 8

Expectativas de Inflación

Plazo	Inflación Anual /1	DTF /1	TES TF - TES UVR /2				
			Semana Actual 30-abr	Semana Anterior 23-abr	Diferencia pbs.	Trimestre Anterior 31-mar	Diferencia pbs.
3 Meses	1.80%	2.17%	1.85%	2.11%	-26.02	2.03%	-17.81
6 Meses	2.16%	2.30%	1.98%	2.21%	-23.01	2.15%	-17.53
9 Meses	2.38%	2.40%	2.09%	2.30%	-20.16	2.27%	-17.30
12 Meses	2.67%	2.56%	2.21%	2.38%	-17.48	2.38%	-17.12

/1 Según encuesta trimestral de expectativas de Enero del 2021

/2 Diferencia en Curva Spot

/3 Fuente: Banco de la República

Cuadro 9

Bonos República de Colombia

BONOS EN DOLARES	mar-23	feb-24	may-24	ene-26	abr-27	mar-29	ene-30	abr-31	sep-37	ene-41	feb-44	sep-45	may-49	may-51
Spread Actual	85	111	132	153	162	182	182	177	181	261	248	214	249	238
Spread Semana Anterior	83	112	127	148	157	178	176	174	178	257	245	212	243	235
Diferencia Semana Anterior	2	-1	5	5	5	4	6	3	3	4	3	2	6	3
Precio Actual	102.65	106.57	119.07	109.50	106.52	108.76	97.49	97.53	97.61	131.66	118.89	97.18	112.71	105.56
Precio Semana Anterior	102.70	106.63	119.40	109.93	107.00	109.48	98.47	98.36	98.59	132.91	119.85	98.05	114.35	106.88
Diferencia Semana Anterior	-5	-6	-33	-43	-48	-72	-98	-83	-98	-125	-96	-87	-164	-132
Rendimiento Actual	1.2	1.6	1.7	2.4	2.7	3.2	3.3	3.4	3.5	4.6	4.7	4.3	4.7	4.6
Rendimiento Semana Anterior	1.2	1.6	1.6	2.3	2.6	3.1	3.2	3.3	3.4	4.5	4.6	4.3	4.6	4.5
Diferencia Semana Anterior	0.10	0.10	0.60	0.80	0.80	0.90	1.30	1.00	1.00	0.90	0.70	0.60	1.10	0.90

Las diferencias semanales y el Spread en p.b.

Fuente: Minhacienda.

ANEXO 7: MERCADO DE RENTA VARIABLE**Cuadro 1**

Comportamiento de la Bolsa de Valores de Colombia			
	Volumen Transado*	COLCAP	Variación (%)**
26-abr	59.881	1'286.570	0.34%
27-abr	99.022	1'293.150	0.85%
28-abr	107.975	1'286.160	0.31%
29-abr	79.670	1'278.000	-0.33%
30-abr	133.691	1'250.650	-2.46%

* Millones de pesos

**Variacion respecto utlimo dato semana anterior

Fuente: BVC.

ANEXO 8: MERCADOS INTERNACIONALES

Gráfico 1
Índice VIX (promedio móvil 5 días)

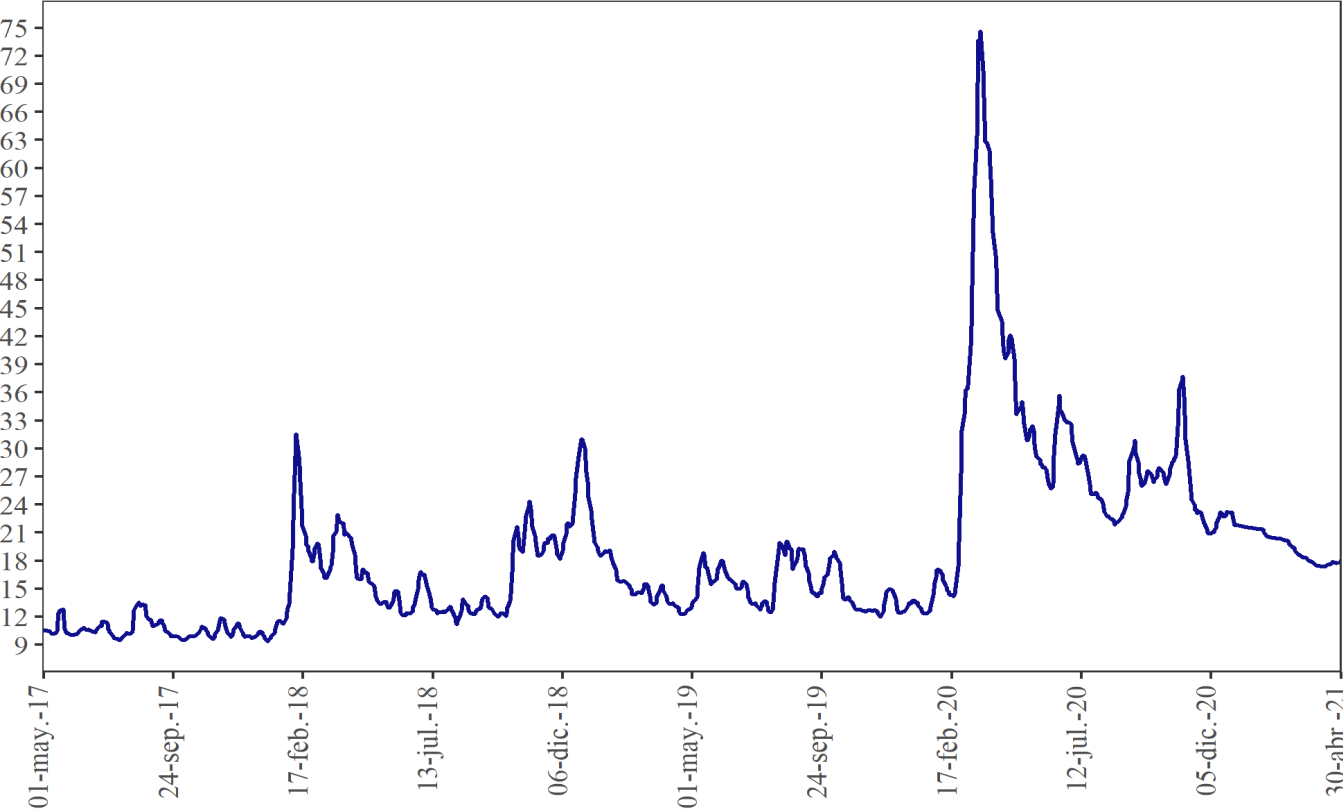

Fuente: Bloomberg

ANEXO 9: FLUJOS CAMBIARIOS

Gráfico 1. Flujo de Divisas de la Balanza Comercial
Flujos Mensuales (Millones de Dólares)

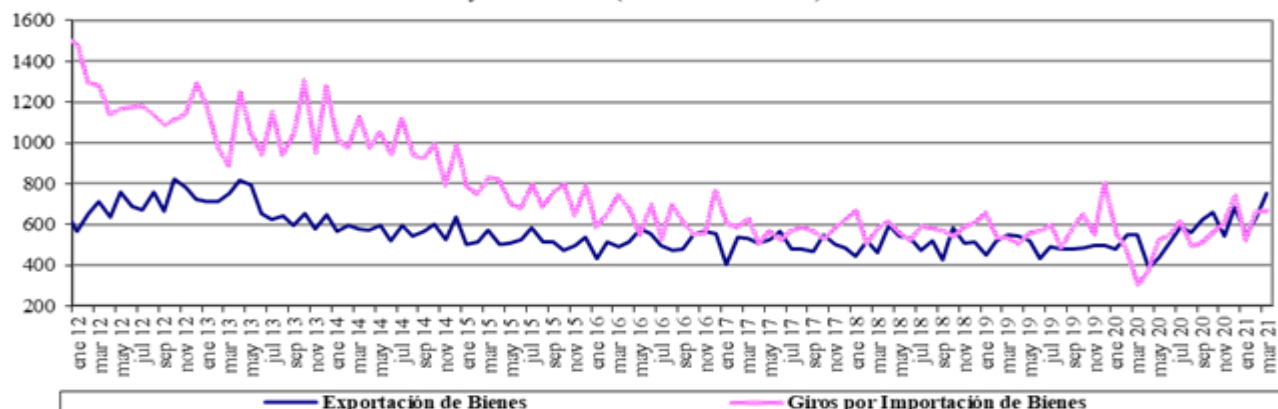

Fuente : Balanza Cambiaria - Banco de la República

Gráfico 2. Otros Giros financieros netos
Flujos Mensuales (Millones de Dólares)

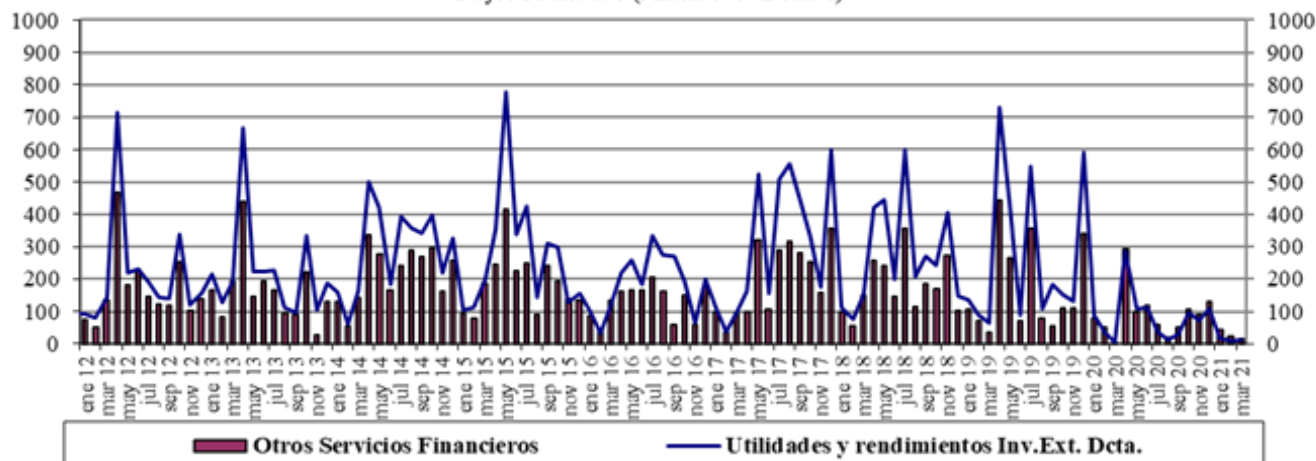

Fuente : Balanza Cambiaria - Banco de la República

Gráfico 3. Ingresos Netos por Transferencias, Donaciones y Remesas de Trabajadores
Flujos Mensuales (Millones de Dólares)

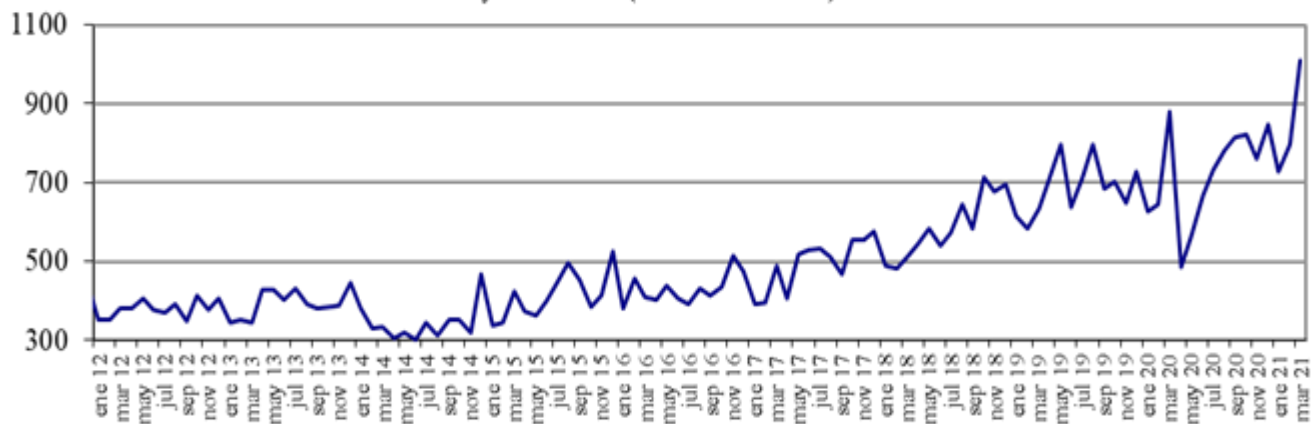

Fuente : Balanza Cambiaria - Banco de la República

Gráfico 4. Endeudamiento Neto del Sector Privado
Flujos Mensuales (Millones de Dólares)

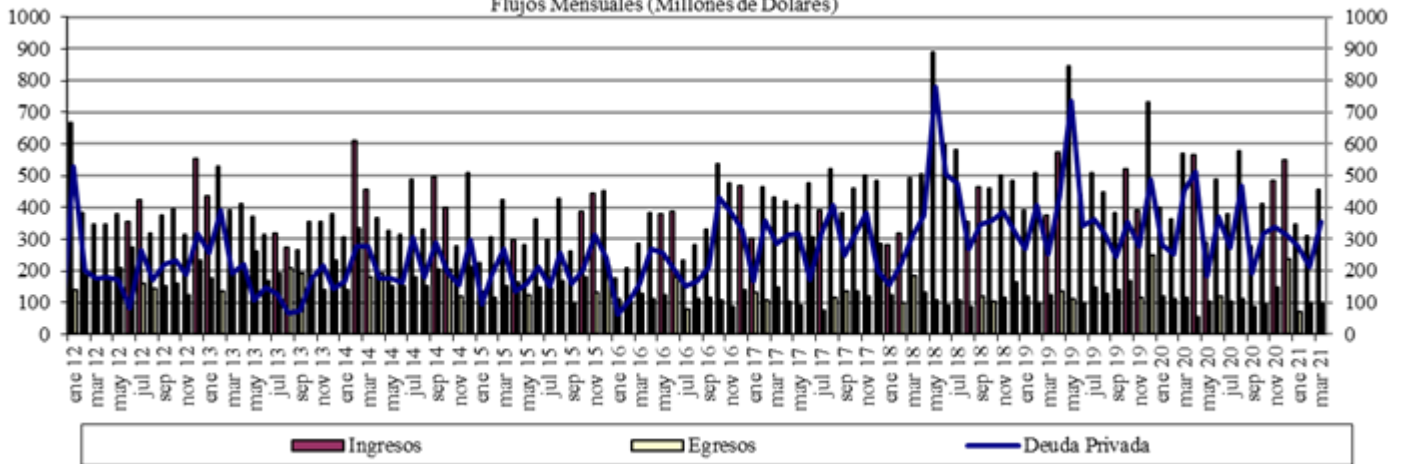

Fuente : Balanza Cambiaria - Banco de la República

Gráfico 5. Giro de Divisas por Pago de Deuda Privada
Flujos Mensuales (Millones de Dólares)

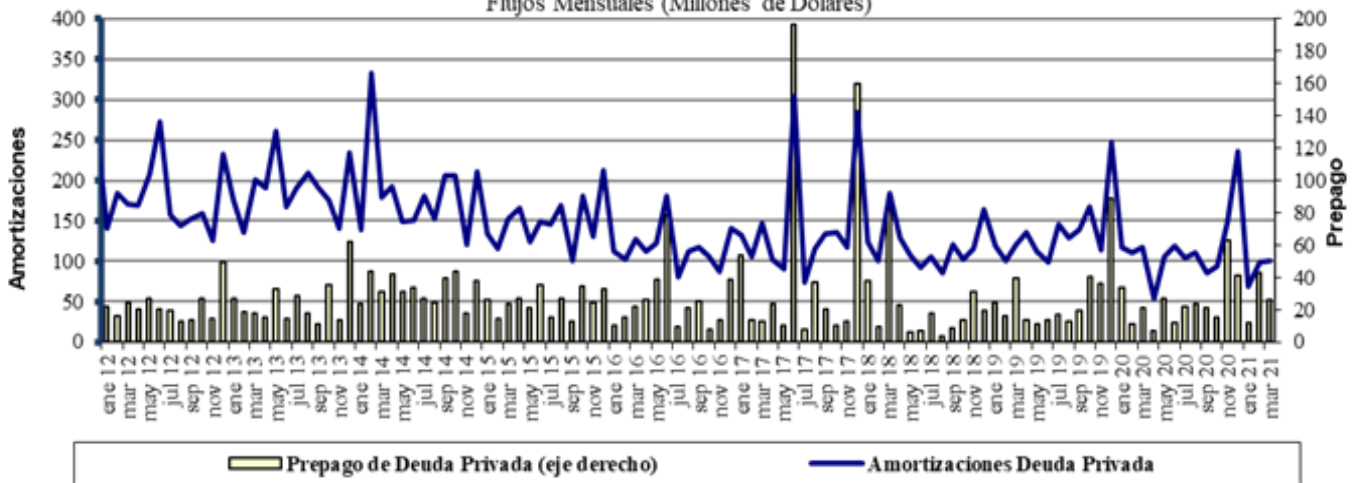

Fuente : Balanza Cambiaria - Banco de la República

ANEXO 10: FUENTES DE LA BASE MONETARIA E INTERVENCIÓN EN EL MERCADO CAMBIARIO

Cuadro 1

Fuentes de la Base Monetaria

Miles de millones de pesos

Variación Anual ^{1/}

Concepto	mar-20	abr-20	may-20	jun-20	jul-20	ago-20	sep-20	oct-20	nov-20	dic-20	ene-21	feb-21	mar-21
I. Gobierno	15,327	13,012	3,079	9,817	11,823	9,054	3,443	4,575	2,521	4,713	3,309	5,482	9,080
Traslado utilidades en pesos	6,998	6,998	6,998	6,998	6,998	6,998	6,998	6,998	6,998	6,998	6,998	6,998	3,122
Depósitos en el Banco de la República	8,329	6,014	-3,918	2,819	4,825	2,056	-3,555	-2,422	-4,477	-2,285	-3,689	-1,516	5,957
Depósitos remunerados de control monetario	0	0	0	0	0	0	0	0	0	0	0	0	0
II. TES Regulación	8,622	9,372	9,279	6,676	5,346	5,282	5,157	3,621	3,574	3,574	2,327	1,569	-3,601
Compras definitivas	9,499	10,336	10,336	7,802	6,336	6,336	6,336	4,836	4,836	4,836	3,589	2,836	837
Ventas definitivas	0	0	0	0	0	0	0	0	0	0	0	0	-3,193
Vencimiento ^{2/}	-877	-964	-1,057	-1,126	-991	-1,055	-1,180	-1,216	-1,262	-1,262	-1,262	-1,268	-1,246
III. OPERACIONES DE LIQUIDEZ BR	-13,284	-2,328	-13,162	-13,356	-15,079	-9,259	-2,107	-4,879	-1,001	-6,730	-4,206	-3,854	-5,051
Expansión ^{3/}	-1,097	2,641	-10,870	-11,044	-12,008	-5,956	-74	-2,719	-32	-3,921	-960	-2,448	-8,121
Contracción ^{4/}	-12,187	-4,969	-2,292	-2,311	-3,071	-3,303	-2,033	-2,161	-969	-2,809	-3,246	-1,407	3,070
IV. Divisas ^{5/}	-600	-1,658	7,874	7,874	7,874	7,874	7,874	7,874	7,874	13,212	13,212	13,212	14,870
Opciones put para control de volatilidad	0	0	0	0	0	0	0	0	0	0	0	0	0
Opciones call para desacumulación de reservas	0	0	0	0	0	0	0	0	0	0	0	0	0
Opciones put para acumulación de reservas	1,058	0	0	0	0	0	0	0	0	0	0	0	0
Subasta de compra directa	0	0	0	0	0	0	0	0	0	0	0	0	0
Subasta de venta directa	0	0	0	0	0	0	0	0	0	0	0	0	0
Intervención discrecional	0	0	0	0	0	0	0	0	0	0	0	0	0
Venta de divisas al Gobierno	0	0	0	0	0	0	0	0	0	0	0	0	0
Compra de divisas al Gobierno	0	0	7,865	7,865	7,865	7,865	7,865	7,865	7,865	13,203	13,203	13,203	13,203
FX swaps	-1,658	-1,658	8	8	8	8	8	8	8	8	8	8	1,666
V. Títulos de deuda privada ^{6/}	5,247	8,380	7,951	7,525	6,963	6,753	6,174	5,631	5,032	4,707	4,100	3,801	-1,857
Compras Definitivas	5,259	8,669	8,669	8,669	8,669	8,669	8,669	8,669	8,669	8,669	8,669	8,669	3,409
Ventas Definitivas	0	0	0	0	0	0	0	0	0	0	0	0	0
Vencimiento ^{2/}	-13	-288	-718	-1,144	-1,706	-1,916	-2,495	-3,037	-3,636	-3,962	-4,569	-4,868	-5,266
VI. Otros ^{7/}	1,532	1,044	1,395	905	829	1,010	890	799	695	744	621	692	979
Variación total de la Base	16,843	27,822	16,415	19,441	17,755	20,713	21,431	17,621	18,696	20,220	19,362	20,901	14,419
Saldo Base Monetaria	106,615	115,987	109,504	114,940	112,064	114,087	115,111	115,279	119,522	132,674	122,385	122,507	121,034

^{1/} Estas cifras corresponden al cierre del mes calendario

^{2/} Incluye cupon y principal.

^{3/} Incluye repos a un día, *overnight* y a mediano plazo.

^{4/} Incluye contracción a un día y a plazo.

^{5/} No se incluyen las operaciones con organismos internacionales.

^{6/} Este valor corresponde a la expansión o contracción monetaria generada por las compras o ventas de títulos de deuda privada, por tanto, no coincide con el valor nominal de los mismos.

^{7/} Dentro del rubro "otros" se incluye el efecto monetario del PyG del Banco. Además, se incluye la contracción y/o expansión monetaria generada por la liquidación de las operaciones en el mercado cambiario pactadas a través de contratos NDF por el BR.

Fuente: Banco de la República

**Operaciones de Compra - Venta de Divisas del Banco de la República en el mercado de contado
(Millones de Dólares)**

Concepto	2021			
	Ene	Feb	Mar	Acumulado Ene - Mar
Compras	0.0	0.0	0.0	0.0
Opciones Put	0.0	0.0	0.0	0.0
Para Acumulación de Reservas Internacionales	0.0	0.0	0.0	0.0
Para el Control de la Volatilidad	0.0	0.0	0.0	0.0
Subastas de Compra Directa	0.0	0.0	0.0	0.0
Intervención Discrecional	0.0	0.0	0.0	0.0
Vencimiento de Fx Swaps	0.0	0.0	0.0	0.0
Gobierno Nacional	0.0	0.0	0.0	0.0
Ventas	0.0	0.0	0.0	0.0
Opciones Call	0.0	0.0	0.0	0.0
Para Desacumulación de Reservas Internacionales	0.0	0.0	0.0	0.0
Para el Control de la Volatilidad	0.0	0.0	0.0	0.0
FX Swaps	0.0	0.0	0.0	0.0
Gobierno Nacional	0.0	0.0	0.0	0.0
Compras Netas en el mercado de contado	0.0	0.0	0.0	0.0

Fuente: Banco de la República

Operaciones de Compra - Venta de Divisas del Banco de la República a través de contratos forward con cumplimiento financiero

(Millones de Dólares)

Concepto	2021			
	Ene	Feb	Mar	Acumulado Ene-Mar
Ventas a través de contratos forward con cumplimiento financiero	90.9	90.9	0.0	181.8

Fuente: Banco de la República

ANEXO 11: COMPOSICIÓN DE LAS RESERVAS INTERNACIONALES
Cuadro 1. COMPOSICIÓN DE LAS RESERVAS INTERNACIONALES *
2020-2021

Descripción	(Millones de US\$)							
	31-dic-20		31-mar-21		30-abr-21		Variación	
	Valor	Part. % en las Reservas Brutas	Valor	Part. % en las Reservas Brutas	Valor	Part. % en las Reservas Brutas	Mensual corrido	Año corrido
1. RESERVAS BRUTAS	59,039	100.00%	58,909	100.00%	59,094	100.00%	186	55
Efectivo en caja	2	0.00%	2	0.00%	2	0.00%	0	0
Depósitos a la orden	142	0.24%	143	0.24%	1,067	1.81%	924	925
Inversiones	55,672	94.30%	54,684	92.83%	53,310	90.21%	-1,374	-2,361
-Portafolio directo	40,597	68.76%	39,169	66.49%	37,788	63.94%	-1,381	-2,809
-Portafolio en administración	15,075	25.53%	15,516	26.34%	15,522	26.27%	7	447
Valores por cobrar venta de inversiones	807	1.37%	1,688	2.87%	2,287	3.87%	599	1,480
Oro	252	0.43%	253	0.43%	267	0.45%	13	15
-En caja	0	0.00%	0	0.00%	0	0.00%		
-En custodia	252	0.43%	253	0.43%	267	0.45%	13	15
Fondo Monetario Internacional	1,605	2.72%	1,579	2.68%	1,602	2.71%	23	-3
-DEGs	892	1.51%	878	1.49%	891	1.51%	13	-2
-Posición de reserva	713	1.21%	701	1.19%	711	1.20%	10	-1
Fondo Latinoamericano de Reservas	559	0.95%	559	0.95%	559	0.95%	0	0
-Aportes	539	0.91%	539	0.91%	539	0.91%	0	0
-Pesos Andinos	20	0.03%	20	0.03%	20	0.03%	0	0
Convenios Internacionales	0	0.00%	0	0.00%	0	0.00%	0	0
2. PASIVOS DE CORTO PLAZO (a)	9	0.01%	8	0.01%	8	0.01%	0	0
Convenios internacionales	0	0.00%	0	0.00%	0	0.00%	0	0
Bancos del Exterior	0	0.00%	0	0.00%	0	0.00%	0	0
Fondo Latinoamericano de Reservas FLAR	0	0.00%	0	0.00%	0	0.00%	0	0
Valores por pagar compra inversiones	0	0.00%	0	0.00%	0	0.00%	0	0
Dptos. Por Invs. Ext. De Portafolio Dcto. 4814 de 2007.	0	0.00%	0	0.00%	0	0.00%	0	0
Intereses causados de los pasivos	9	0.01%	8	0.01%	8	0.01%	0	0
3. RESERVAS NETAS (1 menos 2)	59,031	99.99%	58,901	99.99%	59,086	99.99%	186	56

* Reservas Internacionales a precios de mercado. Incluye causaciones y valuaciones.

** A partir del 4 de junio de 2019 los recursos en dólares del Gobierno en el Banco de la República se registran en cuentas diferentes a las de las reservas internacionales, y a partir del 17 de diciembre de 2019, la totalidad de los recursos en moneda extranjera del Gobierno en el Banco de la República se contabilizan por fuera del balance del Banco, por tanto no hacen parte de las reservas internacionales.

En 2020 el Banco de la República aumentó las reservas internacionales mediante la compra de USD 3.500 m al Gobierno Nacional (USD 2000 m el 4 de mayo y USD 1.500 m el 2 de diciembre).

Cifras provisionales.

Fuente: Banco de la República