



## 1.1: Indicadores del Uso de CHEQUES - REPORTE CONSOLIDADO MENSUAL DE CHEQUES Y OTROS TÍTULOS COMPENSADOS – AÑO 2025

Valor en miles de millones de pesos

MES	PRIMERA SESIÓN		SEGUNDA SESIÓN		% DEVOLUCIONES	
	(Canje al Cobro)		(Devoluciones)		Cantidad %	Valor %
	Cantidad	Valor	Cantidad	Valor		
a. Enero	242.995	11.109	8.855	240	3,64%	2,16%
b. Febrero	263.539	11.054	8.788	245	3,33%	2,22%
c. Marzo	267.376	11.563	9.394	461	3,51%	3,99%
d. abril	246.818	11.139	9.186	269	3,72%	2,41%
e. mayo	250.266	11.149	9.357	314	3,74%	2,81%
f. junio	226.893	9.793	8.513	260	3,75%	2,65%
g. julio	290.254	13.200	10.600	332	3,65%	2,52%
h. agosto	222.642	10.914	8.841	289	3,97%	2,65%
i. septiembre	242.610	12.387	9.450	333	3,90%	2,69%
j. octubre	236.432	12.170	8.927	319	3,78%	2,62%
k. noviembre	203.341	10.721	8.012	265	3,94%	2,47%
l. diciembre	243.086	14.100	9.177	349	3,78%	2,48%
TOTAL	2.936.252	139.299	109.100	3.676	3,72%	2,64%

\* Como proporción del canje al cobro, (devoluciones / canje al cobro)

Fuente: Departamento de Sistemas de Pago



1.2: Indicadores del Uso de CHEQUES - REPORTE CONSOLIDADO MENSUAL DE CHEQUES Y OTROS TÍTULOS COMPENSADOS –  
AÑO 2026

Valor en miles de millones de pesos

MES	PRIMERA SESIÓN		SEGUNDA SESIÓN		% DEVOLUCIONES	
	(Canje al Cobro)		(Devoluciones)		Cantidad %	Valor %
	Cantidad	Valor	Cantidad	Valor		
a. Enero	196.235	11.276	7.952	290	4,05%	2,57%
b. Febrero	223.207	11.352	9.059	314	4,06%	2,76%
c. Marzo	246.506	13.411	9.498	334	3,85%	2,49%
TOTAL	665.948	36.038	26.509	937	3,98%	2,60%

\* Como proporción del canje al cobro, (devoluciones / canje al cobro)

Fuente: Departamento de Sistemas de Pago



### 1.3: Indicadores del Uso de CHEQUES: REPORTE CONSOLIDADO ANUAL DE TÍTULOS VALORES COMPENSADOS

Valor en miles de millones de pesos

AÑO	PRIMERA SESIÓN		SEGUNDA SESIÓN		% DEVOLUCIONES	
	(Canje al Cobro)		(Devoluciones)		Cantidad %	Valor %
	Cantidad	Valor	Cantidad	Valor		
1995	215.732.215	495.390	16.158.526	13.472	7,49%	2,72%
1996	212.486.746	531.509	22.635.079	20.270	10,65%	3,81%
1997	194.850.956	647.135	14.216.431	15.283	7,30%	2,36%
1998	173.214.524	685.864	12.367.343	18.401	7,14%	2,68%
1999	124.935.570	363.686	9.510.884	12.876	7,61%	3,54%
2000	99.755.905	341.262	5.683.129	9.342	5,70%	2,74%
2001	81.039.291	305.282	4.185.186	8.355	5,16%	2,74%
2002	76.611.375	308.937	3.872.516	8.478	5,05%	2,74%
2003	71.710.425	311.567	3.761.024	8.511	5,24%	2,73%
2004	65.590.278	321.024	3.387.993	8.055	5,17%	2,51%
2005	59.817.479	332.125	3.034.376	8.147	5,07%	2,45%
2006	60.510.743	373.972	3.055.848	9.647	5,05%	2,58%
2007	55.536.569	404.645	3.222.322	11.746	5,80%	2,90%
2008	48.337.437	400.634	3.144.250	11.697	6,50%	2,92%
2009	40.647.982	393.212	2.596.566	11.091	6,39%	2,82%

Corresponde a títulos valores compensados hasta: Marzo de 2026

Fuente: Departamento de Sistemas de Pago



BANCO DE LA REPÚBLICA  
 SUBGERENCIA DE SISTEMAS DE PAGO Y OPERACIÓN BANCARIA  
 BOLETÍN SISTEMA DE PAGOS EN COLOMBIA - MARZO DE 2026

AÑO	PRIMERA SESIÓN		SEGUNDA SESIÓN		% DEVOLUCIONES	
	(Canje al Cobro)		(Devoluciones)		Cantidad %	Valor %
	Cantidad	Valor	Cantidad	Valor		
2010	36.343.795	389.768	2.057.312	9.888	5,66%	2,54%
2011	33.292.130	360.922	1.755.070	9.914	5,27%	2,75%
2012	29.489.131	326.056	1.606.946	9.650	5,45%	2,96%
2013	26.166.386	299.225	1.421.332	9.420	5,43%	3,15%
2014	23.853.920	293.048	1.240.135	9.149	5,20%	3,12%
2015	20.934.402	285.431	1.049.481	8.625	5,01%	3,02%
2016	18.093.721	268.009	900.542	8.687	4,98%	3,24%
2017	15.284.945	237.573	763.136	7.462	4,99%	3,14%
2018	13.092.922	214.754	640.473	6.424	4,89%	2,99%
2019	9.935.390	185.567	482.560	5.560	4,86%	3,00%
2020	6.267.730	137.317	289.979	4.020	4,63%	2,93%
2021	5.590.533	152.214	211.254	3.605	3,78%	2,37%
2022	4.717.777	149.418	183.442	3.659	3,89%	2,45%
2023	3.570.715	131.828	151.535	3.393	4,24%	2,57%
2024	3.237.049	135.240	125.207	3.477	3,87%	2,57%
2025	2.936.252	139.299	109.100	3.676	3,72%	2,64%
2026	665.948	36.038	26.509	937	3,98%	2,60%
TOTAL	1.834.250.241	9.957.951	123.845.486	282.916	6,75%	2,84%

Fuente: Departamento de Sistemas de Pago



1.3.1: Indicadores del Uso de CHEQUES en Pesos Constantes: VALORES PRESENTADOS AL COBRO EXPRESADOS EN PESOS  
CONSTANTES

Valor en miles de millones de pesos

AÑO	CANJE AL COBRO	
	Valor*	VARIACION*
1995	956.813	0,00%
1996	843.866	-11,80%
1997	873.047	3,46%
1998	792.929	-9,18%
1999	384.848	-51,47%
2000	332.076	-13,71%
2001	275.955	-16,90%
2002	287.203	4,08%
2003	311.453	8,44%
2004	320.708	2,97%
2005	332.732	3,75%
2006	349.930	5,17%
2007	379.872	8,56%
2008	376.375	-0,92%
2009	372.520	-1,02%
2010	367.777	-1,27%

\* Datos indexados con el IPC anual. Se recalcula la serie dado que la base de cálculo para el IPC fue modificada a partir del año 2018.

Fuente: Departamento de Sistemas de Pago



BANCO DE LA REPÚBLICA  
SUBGERENCIA DE SISTEMAS DE PAGO Y OPERACIÓN BANCARIA  
BOLETÍN SISTEMA DE PAGOS EN COLOMBIA - MARZO DE 2026

---

AÑO	CANJE AL COBRO	
	Valor*	VARIACION*
2011	360.921	-1,86%
2012	326.056	-9,66%
2013	299.225	-8,23%
2014	293.048	-2,06%
2015	285.431	-2,60%
2016	268.009	-6,10%
2017	237.573	-11,36%
2018	214.754	-9,60%
2019	212.393	-1,10%
2020	137.317	-35,35%
2021	152.214	10,85%
2022	149.418	-1,84%
2023	131.828	-11,77%
2024	135.240	2,59%
2025	139.299	3,00%
2026	36.038	-72,66%

\* Datos indexados con el IPC anual. Se recalcula la serie dado que la base de cálculo para el IPC fue modificada a partir del año 2018.

Fuente: Departamento de Sistemas de Pago



BANCO DE LA REPÚBLICA  
 SUBGERENCIA DE SISTEMAS DE PAGO Y OPERACIÓN BANCARIA  
 BOLETÍN SISTEMA DE PAGOS EN COLOMBIA - MARZO DE 2026

1.4 Indicadores del Uso de CHEQUES: COMPOSICIÓN DEL CANJE INTERBANCARIO

	\$0-\$100.000		\$100.000-300000		\$300.000-500000		\$500.000-1000000		>\$1.000.000		TOTAL	
	CANTIDAD 1/	VALOR 2/	CANTIDAD 1/	VALOR 2/	CANTIDAD 1/	VALOR 2/	CANTIDAD 1/	VALOR 2/	CANTIDAD 1/	VALOR 2/	CANTIDAD 1/	VALOR 2/
*.Promedio/2025	2	0	6	1	7	3	15	12	178	10.145	208	10.161
*.Promedio/2026	0	0	1	0	1	1	3	3	41	2652	47	2655
a. Enero/ 2026	2	0	5	1	5	2	12	9	144	9.916	168	9.929
b. Febrero/2026	2	0	5	1	5	2	13	10	164	10.005	189	10.018
c. Marzo/2026	2	0	5	1	6	3	15	12	180	11.902	209	11.918
TOTAL	6	0	15	3	17	7	40	30	489	31.824	566	31.864

1/ Miles de unidades;

2/ Miles de millones

Los datos corresponden a lo presentado por el Sistema de Compensación Electrónica de Cheques CEDEC, que corresponde a cerca del 90% del canje total a nivel nacional

Fuente: Departamento de Sistemas de Pago



BANCO DE LA REPÚBLICA  
 SUBGERENCIA DE SISTEMAS DE PAGO Y OPERACIÓN BANCARIA  
 BOLETÍN SISTEMA DE PAGOS EN COLOMBIA - MARZO DE 2026

1.4.1 Indicadores del Uso de CHEQUES: COMPOSICIÓN PORCENTUAL DEL CANJE INTERBANCARIO

	\$0-\$100.000		\$100.000-300000		\$300.000-500000		\$500.000-1000000		>\$1.000.000		TOTAL	
	CANTIDAD 1/	VALOR 2/	CANTIDAD 1/	VALOR 2/	CANTIDAD 1/	VALOR 2/	CANTIDAD 1/	VALOR 2/	CANTIDAD 1/	VALOR 2/	CANTIDAD 1/	VALOR 2/
*.Promedio/2025	0,91%	0,00%	2,87%	0,01%	3,27%	0,03%	7,41%	0,12%	85,54%	99,84%	100,00%	100,00%
*.Promedio/2026	0,25%	0,00%	0,64%	0,00%	0,75%	0,01%	1,76%	0,02%	21,59%	24,97%	25,00%	25,00%
a. Enero/2026	1,06%	0,00%	2,79%	0,01%	3,11%	0,02%	7,16%	0,09%	85,88%	99,88%	100,00%	100,00%
b. Febrero/2026	0,98%	0,00%	2,41%	0,01%	2,84%	0,02%	6,80%	0,10%	86,97%	99,87%	100,00%	100,00%
c. Marzo/2026	0,98%	0,00%	2,53%	0,01%	3,01%	0,02%	7,20%	0,10%	86,27%	99,87%	100,00%	100,00%
Promedio mes	0,25%	0,00%	0,64%	0,00%	0,75%	0,01%	1,76%	0,02%	21,59%	24,97%	25,00%	25,00%

Fuente: Departamento de Sistemas de Pago



BANCO DE LA REPÚBLICA  
SUBGERENCIA DE SISTEMAS DE PAGO Y OPERACIÓN BANCARIA  
BOLETÍN SISTEMA DE PAGOS EN COLOMBIA - MARZO DE 2026

1.5 Indicadores del Uso: TRANSFERENCIAS ELECTRÓNICAS INTERBANCARIAS BANCO DE LA REPÚBLICA \*

Transferencias Interbancarias / Bajo Valor CENIT:

	*.Promedio /2025	a. Enero /2026	b. Febrero /2026	c. Marzo /2026	d. Total /2026
Valor (en miles de millones)	36.296	30.740	41.128	39.027	110.895
Volumen	2.271.546	2.022.013	2.191.251	2.509.356	6.722.620

Transferencias Interbancarias / Alto Valor CUD:

	*.Promedio /2025	a. Enero /2026	b. Febrero /2026	c. Marzo /2026	d. Total /2026
Valor (en miles de millones)	2.044.671	2.425.911	2.448.430	2.342.426	7.216.767
Volumen	143.471	149.879	161.223	169.738	480.840

\* Transferencias entre diferentes entidades  
Fuente: Departamento de Sistemas de Pago



Tabla 1.6: Uso de Transferencias Electrónicas Interbancarias de Alto Valor - CUD: DISTRIBUCIÓN HISTÓRICA DE LAS TRANSACCIONES

Valores en miles de millones de pesos

		DCV	Depósitos Remunerados	Otras Operaciones 1/	Transferencias de Fondos	Total
2001	Valor	764.681	0	114.580	566.913	1.446.174
2001	Volumen	268.605	0	83.333	368.234	720.172
2002	Valor	1.203.352	0	288.108	738.940	2.230.400
2002	Volumen	390.741	0	98.109	430.414	919.264
2003	Valor	1.483.361	0	75.990	896.821	2.456.172
2003	Volumen	467.128	0	74.241	526.475	1.067.844
2004	Valor	2.344.126	0	58.193	1.182.799	3.585.117
2004	Volumen	749.899	0	120.339	676.812	1.547.050
2005	Valor	3.380.535	0	110.741	1.593.336	5.084.612
2005	Volumen	1.106.285	0	187.375	812.468	2.106.128
2006	Valor	3.907.168	0	112.501	1.861.245	5.880.914
2006	Volumen	1.290.744	0	172.733	876.333	2.339.810
2007	Valor	2.941.384	0	133.374	2.035.885	5.110.643
2007	Volumen	724.188	0	245.015	915.857	1.885.060
2008	Valor	3.671.332	0	192.676	2.165.752	6.029.760
2008	Volumen	502.608	0	230.710	996.940	1.730.258
2009	Valor	5.205.444	0	218.705	2.540.481	7.964.630
2009	Volumen	870.175	0	142.480	999.825	2.012.480
2010	Valor	3.826.328	1.416.201	218.960	2.704.155	8.165.644
2010	Volumen	812.029	34.889	112.567	1.131.517	2.091.002



BANCO DE LA REPÚBLICA  
 SUBGERENCIA DE SISTEMAS DE PAGO Y OPERACIÓN BANCARIA  
 BOLETÍN SISTEMA DE PAGOS EN COLOMBIA - MARZO DE 2026

		DCV	Depósitos Remunerados	Otras Operaciones 1/	Transferencias de Fondos	Total
2011	Valor	3.761.018	1.972.741	207.374	2.589.096	8.530.229
2011	Volumen	624.593	40.964	128.678	1.041.627	1.835.862
2012	Valor	4.271.010	2.124.589	229.309	2.751.999	9.376.907
2012	Volumen	666.954	26.506	127.166	1.046.402	1.867.028
2013	Valor	3.799.200	1.519.107	237.551	2.872.499	8.428.357
2013	Volumen	562.825	17.924	119.441	846.169	1.546.359
2014	Valor	4.302.299	1.361.606	236.295	2.865.171	8.765.371
2014	Volumen	650.636	17.307	208.513	829.708	1.706.164
2015	Valor	5.002.021	1.656.804	261.361	3.228.985	10.149.171
2015	Volumen	545.182	15.983	237.775	872.064	1.671.004
2016	Valor	4.496.636	4.132.374	311.544	3.871.508	12.812.062
2016	Volumen	489.252	24.198	220.845	997.207	1.731.502
2017	Valor	5.669.277	3.421.110	354.446	4.049.225	13.494.058
2017	Volumen	629.556	21.451	193.188	968.487	1.812.682
2018	Valor	6.745.290	2.033.847	366.384	4.378.560	13.524.081
2018	Volumen	713.570	16.844	158.904	978.090	1.867.408
2019	Valor	6.063.194	1.043.261	22.085	5.140.351	12.268.890
2019	Volumen	454.926	13.080	156.591	1.025.672	1.649.269
2020	Valor	5.326.608	3.976.294	39.408	5.597.120	14.939.431
2020	Volumen	394.775	23.988	146.847	939.122	1.504.732



BANCO DE LA REPÚBLICA  
 SUBGERENCIA DE SISTEMAS DE PAGO Y OPERACIÓN BANCARIA  
 BOLETÍN SISTEMA DE PAGOS EN COLOMBIA - MARZO DE 2026

		DCV	Depósitos Remunerados	Otras Operaciones 1/	Transferencias de Fondos	Total
2021	Valor	5.893.677	1.196.612	39.039	5.917.488	13.046.816
2021	Volumen	400.951	9.207	143.120	872.844	1.426.122
2022	Valor	6.671.706	818.095	38.576	7.498.427	15.026.804
2022	Volumen	442.234	8.805	148.934	959.928	1.559.901
2023	Valor	8.325.999	1.648.877	31.464	8.999.692	19.006.032
2023	Volumen	540.357	14.356	151.732	1.012.908	1.719.353
2024	Valor	11.876.737	1.366.274	47.327	11.813.210	25.103.548
2024	Volumen	573.969	8.879	146.603	1.009.912	1.739.363
2025	Valor /2	11.488.841	747.496	37.976	12.261.735	24.536.049
2025	Volumen /2	499.070	4.232	150.005	1.068.350	1.721.657
2026	Valor /1	2.944.281	640.157	147.326	3.485.003	7.216.767
2026	Volumen /1	122.151	6.526	57.509	294.654	480.840

1/ Corresponde a afectaciones débito a las cuentas, tales como COMPENSACIÓN INTERBANCARIA, IVA, GMF, COMISIONES, entre otras, originadas en el Sistema de Cuentas de Depósito CUD

2/ Corresponde a valores y volumen transados hasta: Marzo de 2026

Fuente: Departamento de Sistemas de Pago



Tabla 1.7: Uso de Transferencias Electrónicas Interbancarias de Alto Valor - CUD: DISTRIBUCIÓN DE LAS TRANSACCIONES SEGÚN CONCEPTO

Valor en miles de millones de pesos

		OPERACIONES DCV 1/											OTRAS OPERA 9/	DEPOSITOS REMUNERADOS	TRANSFE. DE FONDOS 10/	TOTAL
		INVERSIÓN 2/	PAGO DE CAPITAL E INTERESES 3/	REPO ENTRE TERCEROS	REPOS REVERSA BRC	RETROCESIÓN REPOS BRC 4/	RETROCESIÓN SIMULTANEAS 5/	SIMULTANEAS 6/	COMPRA/ VENTAS 7/	TRAMSF. TEMP. VALORES	OTROS DCV 8/	SUBTOTAL				
*. Promedio/ 2025	Valor	11.427	0	0	0	297.988	253.831	254.346	138.058	0	1.754	957.403	3.165	62.291	1.021.811	2.044.671
*. Promedio / 2025	Volumen	512	0	0	0	2.999	9.280	9.294	18.568	0	936	41.589	12.500	353	89.029	143.471
a. Enero / 2026	Valor	7.427	0	0	0	404.085	214.258	212.664	130.852	0	207	969.493	48.172	241.355	1.166.891	2.425.911
a. Enero / 2026	Volumen	409	0	0	0	3.287	8.468	8.383	15.546	0	787	36.880	18.367	2.178	92.454	149.879
b. Febrero / 2026	Valor	20.859	0	0	0	357.217	240.502	241.628	150.259	0	1.158	1.011.624	46.553	238.249	1.152.005	2.448.430
b. Febrero / 2026	Volumen	376	0	0	0	3.180	8.492	8.543	19.767	0	1.449	41.807	18.898	2.202	98.316	161.223
c. Marzo / 2026	Valor	10.424	0	0	0	242.004	284.005	284.702	141.014	0	1.016	963.165	52.601	160.554	1.166.107	2.342.426
c. Marzo / 2026	Volumen	376	0	0	0	2.444	10.453	10.514	18.366	0	1.311	43.464	20.244	2.146	103.884	169.738
total	Valor	38.711	0	0	0	1.003.306	738.765	738.994	422.125	0	2.381	2.944.281	147.326	640.157	3.485.003	7.216.767
total	Volumen	1.161	0	0	0	8.911	27.413	27.440	53.679	0	3.547	122.151	57.509	6.526	294.654	480.840

1/ Corresponde a transferencias de fondos en el Sistema de Cuentas de Depósito CUD, originadas por transacciones con títulos valores en el DCV

2/ Corresponde a las colocaciones de títulos que efectivamente implicaron erogaciones de recursos. No incluye BRC, ni reinversiones en TDA, ni deducciones por retenciones en la fuente, ni operaciones de manejo de deuda, ni rendimientos por descuento ni por diferencia en cambio, CERT, TES de sentencias judiciales, Bonos Agrarios y de Valor Constante entre otros

3/ Corresponde al dinero efectivamente pagado en el CUD por este concepto, excluyendo la sustitución de títulos por canje de deuda, las capitalizaciones, descuentos y diferencias en cambio, los pagos por inversiones BR y los impuestos retenidos sobre rendimientos

4/ Incluye repos entre terceros y con el BR (overnight e intradía). No incluye el valor de los préstamos por encadenamientos de repos pero su los intereses. Tampoco incluye operaciones cruzadas.

5/ Corresponde a las retrocesiones u operaciones de regreso de las simultáneas realizadas en sistemas de negociación, de registro incluidas directamente en línea en el DCV por los depositantes directos. Las retro simultáneas son realizadas automáticamente por el Depósito.

6/ Corresponde al valor liquidado de las simultáneas bajo la modalidad de entrega contra pago. No incluye operaciones cruzadas, ni las operaciones del BR o del MHCPDTN.

7/ Corresponde al valor liquidado de las compraventas bajo la modalidad de entrega contra pago. No incluye operaciones cruzadas, ni las operaciones del BR o del MHCPDTN.

8/ Corresponde a débitos a las Cuentas de Depósito originados en el DCV por constitución de Depósitos Remunerados (incluida la DGCPDN), cobro de intereses de repos activos encadenados, cobro de tarifas, aportes producto IBR, cobro de GMF.

9/ Corresponde a débitos a las Cuentas de Depósito originados en aplicativos corporativos tales como CENIT, CEDEC, JANO-Embargos, SOI, SIC, MASTER entre otros, así como cobro de GMF, Tarifas y ajustes.

10/ Corresponde a transferencias de fondos en el CUD, originadas directamente por la entidad. Fuente: Departamento de Sistemas de Pago



Tabla 1.7.1: Uso de Transferencias Electrónicas Interbancarias de Alto Valor - CUD:  
 DISTRIBUCIÓN TRANSFERENCIAS DE FONDOS SEGÚN CONCEPTO  
 Valor Movimiento en Miles de Millones de Pesos

		DIVISAS 1/	TÍTULOS	INTERBANCARIOS	IMPUESTOS	OTRAS 2/	CÁMARA DE RIESGO 3/	TOTAL
*. Promedio/ 2025	Valor	75.874	368.012	47.594	21.911	500.721	7.699	1.021.811
*. Promedio/ 2025	Volumen	2.610	37.795	2.133	3.040	40.242	3.210	89.029
a. Enero/2026	Valor	80.780	473.487	45.909	31.823	528.040	6.853	1.166.891
a. Enero/2026	Volumen	2.811	40.646	1.808	3.058	40.884	3.247	92.454
b. Febrero/2026	Valor	86.468	396.918	50.282	17.368	594.594	6.376	1.152.005
b. Febrero/2026	Volumen	3.117	43.850	2.134	2.782	43.045	3.388	98.316
c. Marzo/2026	Valor	103.230	363.910	54.613	22.824	611.451	10.079	1.166.107
c. Marzo/2026	Volumen	3.155	46.589	2.168	3.247	44.986	3.739	103.884
<b>Total</b>	<b>Valor</b>	<b>270.478</b>	<b>1.234.314</b>	<b>150.804</b>	<b>72.015</b>	<b>1.734.084</b>	<b>23.308</b>	<b>3.485.003</b>
<b>Total</b>	<b>Volumen</b>	<b>9.083</b>	<b>131.085</b>	<b>6.110</b>	<b>9.087</b>	<b>128.915</b>	<b>10.374</b>	<b>294.654</b>

1/ Corresponde a operaciones de la Cámara de Compensación de Divisas (administrada por la CRCC) tales como constitución de garantías, devolución de garantías, proveedores de liquidez y liquidación de la compensación multilateral. Adicionalmente incorpora la compra venta de divisas por fuera de la cámara.

2/ Corresponde a transferencias de fondos ordenadas por terceros, devolución puntos de IVA, movilización de cartera hipotecaria, pago de comisión al BR por admón. de títulos, comisiones y servicios entre entidades y pago de intereses de préstamos entre entidades.

3/ Corresponde a operaciones de la Cámara de Riesgo Central de Contraparte tales como constitución de garantías, devolución de garantías y liquidación de la compensación multilateral.

Fuente: Departamento de Sistemas de Pago



1.7.2 Distribución por rango de horas de las transacciones en el sistema de pagos de alto valor – CUD

**Volumen 2026**

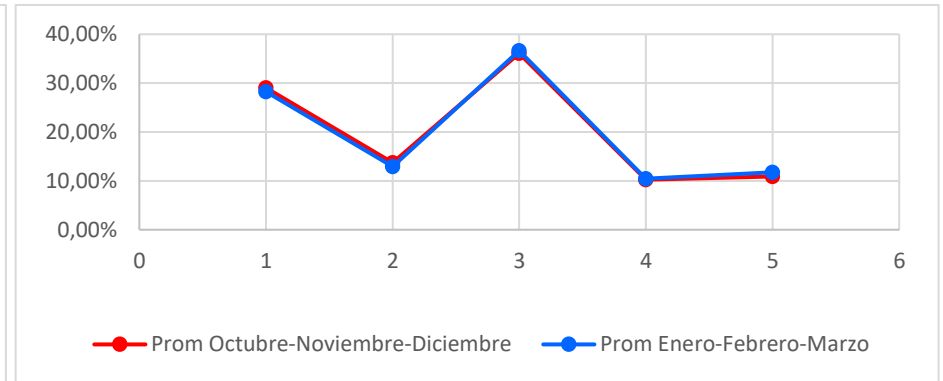
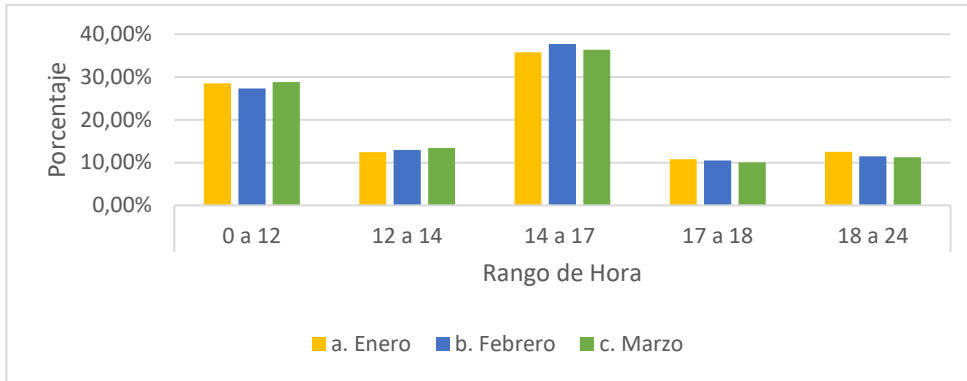

Mes	0 a 12	12 a 14	14 a 17	17 a 18	18 a 24
a. Enero	28,54%	12,42%	35,76%	10,80%	12,49%
b. Febrero	27,36%	12,96%	37,75%	10,46%	11,46%
c. Marzo	28,84%	13,42%	36,39%	10,07%	11,28%

Fuente: Departamento de Sistemas de Pago



### Valores 2026

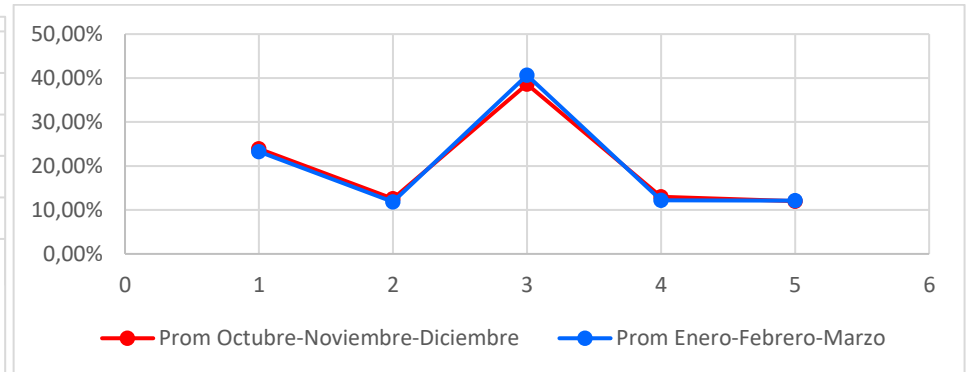
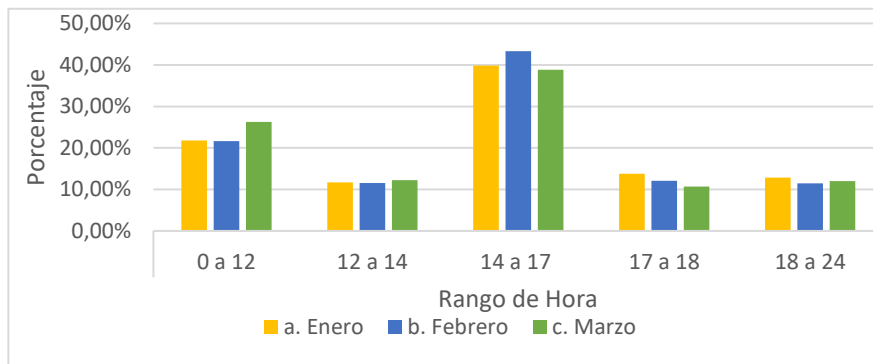

Mes	0 a 12	12 a 14	14 a 17	17 a 18	18 a 24
a. Enero	21,79%	11,72%	39,82%	13,79%	12,87%
b. Febrero	21,62%	11,56%	43,31%	12,07%	11,45%
c. Marzo	26,27%	12,23%	38,81%	10,72%	11,97%

Fuente: Departamento de Sistemas de Pago



### 1.8 Indicadores de Pagos en el Sistema de Pagos de Alto Valor CUD

Mes	Pagos/Saldo Inicio Dia	Pagos Mes/PIB
a. Enero /2026	5,90	1,44
b. Febrero /2026	5,60	1,42
c. Marzo /2026	4,84	1,37

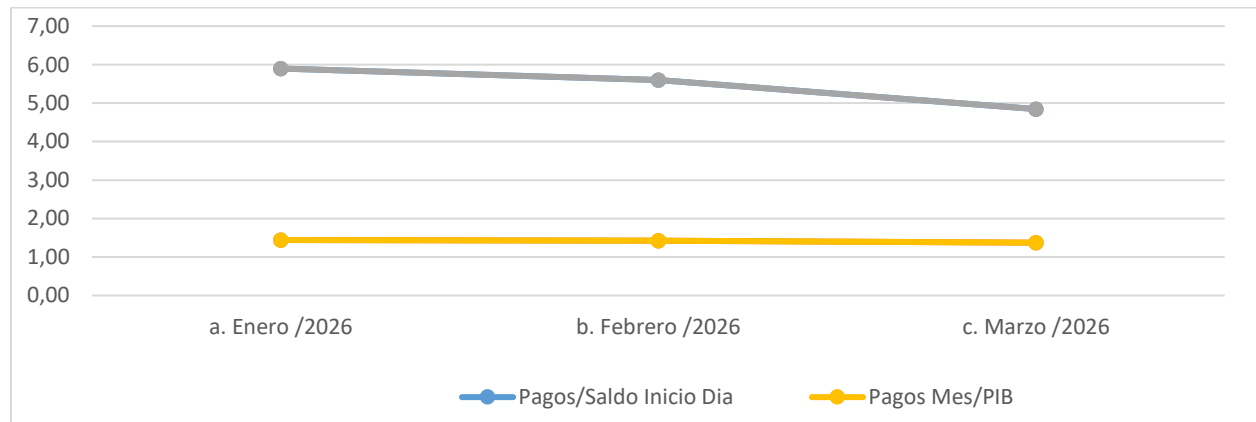

PIB correspondiente al valor provisional calculado por el DANE para el año inmediatamente anterior

Fuente: Departamento de Sistemas de Pago