



1.1: Indicadores del Uso de CHEQUES - REPORTE CONSOLIDADO MENSUAL DE CHEQUES Y OTROS TÍTULOS COMPENSADOS –
AÑO 2023

Valor en miles de millones de pesos

MES	PRIMERA SESIÓN		SEGUNDA SESIÓN		% DEVOLUCIONES	
	(Canje al Cobro)		(Devoluciones)		Cantidad %	Valor %
	Cantidad	Valor	Cantidad	Valor		
a. Enero	295.777	10.928	12.120	254	4,10%	2,32%
b. Febrero	311.112	10.141	12.467	272	4,01%	2,68%
c. Marzo	352.177	12.402	14.416	300	4,09%	2,42%
d. abril	268.939	9.601	11.939	257	4,44%	2,68%
e. mayo	317.613	11.376	14.132	376	4,45%	3,30%
f. junio	307.872	11.339	13.270	293	4,31%	2,59%
g. julio	301.212	9.791	12.738	254	4,23%	2,60%
h. agosto	299.751	10.326	12.996	268	4,34%	2,60%
i. septiembre	281.451	10.947	11.868	274	4,22%	2,50%
j. octubre	283.305	11.163	12.535	292	4,42%	2,61%
k. noviembre	270.845	10.729	11.619	273	4,29%	2,55%
l. diciembre	280.661	13.083	11.435	280	4,07%	2,14%
TOTAL	3.570.715	131.828	151.535	3.393	4,24%	2,57%

* Como proporción del canje al cobro, (devoluciones / canje al cobro)

Fuente: Departamento de Sistemas de Pago



1.2: Indicadores del Uso de CHEQUES - REPORTE CONSOLIDADO MENSUAL DE CHEQUES Y OTROS TÍTULOS COMPENSADOS –
AÑO 2024

Valor en miles de millones de pesos

MES	PRIMERA SESIÓN		SEGUNDA SESIÓN		% DEVOLUCIONES	
	(Canje al Cobro)		(Devoluciones)		Cantidad %	Valor %
	Cantidad	Valor	Cantidad	Valor		
a. Enero	260.854	10.983	11.322	343	4,34%	3,13%
b. Febrero	283.315	10.867	11.794	343	4,16%	3,15%
c. Marzo	258.495	10.129	10.264	247	3,97%	2,44%
d. abril	285.981	11.810	11.338	284	3,96%	2,41%
e. mayo	278.966	11.222	11.280	304	4,04%	2,71%
f. junio	246.976	9.921	9.905	248	4,01%	2,50%
g. julio	298.360	10.996	11.001	288	3,69%	2,62%
h. agosto	264.248	10.537	9.430	224	3,57%	2,13%
i. septiembre	262.326	10.816	9.665	262	3,68%	2,43%
j. octubre	271.922	11.899	9.767	250	3,59%	2,10%
k. noviembre	245.751	11.706	9.244	375	3,76%	3,20%
l. diciembre	279.855	14.356	10.197	308	3,64%	2,15%
TOTAL	3.237.049	135.240	125.207	3.477	3,87%	2,57%

* Como proporción del canje al cobro, (devoluciones / canje al cobro)

Fuente: Departamento de Sistemas de Pago



1.3: Indicadores del Uso de CHEQUES: REPORTE CONSOLIDADO ANUAL DE TÍTULOS VALORES COMPENSADOS

Valor en miles de millones de pesos

AÑO	PRIMERA SESIÓN		SEGUNDA SESIÓN		% DEVOLUCIONES	
	(Canje al Cobro)		(Devoluciones)		Cantidad %	Valor %
	Cantidad	Valor	Cantidad	Valor		
1995	215.732.215	495.390	16.158.526	13.472	7,49%	2,72%
1996	212.486.746	531.509	22.635.079	20.270	10,65%	3,81%
1997	194.850.956	647.135	14.216.431	15.283	7,30%	2,36%
1998	173.214.524	685.864	12.367.343	18.401	7,14%	2,68%
1999	124.935.570	363.686	9.510.884	12.876	7,61%	3,54%
2000	99.755.905	341.262	5.683.129	9.342	5,70%	2,74%
2001	81.039.291	305.282	4.185.186	8.355	5,16%	2,74%
2002	76.611.375	308.937	3.872.516	8.478	5,05%	2,74%
2003	71.710.425	311.567	3.761.024	8.511	5,24%	2,73%
2004	65.590.278	321.024	3.387.993	8.055	5,17%	2,51%
2005	59.817.479	332.125	3.034.376	8.147	5,07%	2,45%
2006	60.510.743	373.972	3.055.848	9.647	5,05%	2,58%
2007	55.536.569	404.645	3.222.322	11.746	5,80%	2,90%
2008	48.337.437	400.634	3.144.250	11.697	6,50%	2,92%
2009	40.647.982	393.212	2.596.566	11.091	6,39%	2,82%

Corresponde a títulos valores compensados hasta: septiembre de 2024

Fuente: Departamento de Sistemas de Pago



BANCO DE LA REPÚBLICA
SUBGERENCIA DE SISTEMAS DE PAGO Y OPERACIÓN BANCARIA
BOLETÍN SISTEMA DE PAGOS EN COLOMBIA - DICIEMBRE DE 2024

AÑO	PRIMERA SESIÓN		SEGUNDA SESIÓN		% DEVOLUCIONES	
	(Canje al Cobro)		(Devoluciones)		Cantidad %	Valor %
	Cantidad	Valor	Cantidad	Valor		
2010	36.343.795	389.768	2.057.312	9.888	5,66%	2,54%
2011	33.292.130	360.922	1.755.070	9.914	5,27%	2,75%
2012	29.489.131	326.056	1.606.946	9.650	5,45%	2,96%
2013	26.166.386	299.225	1.421.332	9.420	5,43%	3,15%
2014	23.853.920	293.048	1.240.135	9.149	5,20%	3,12%
2015	20.934.402	285.431	1.049.481	8.625	5,01%	3,02%
2016	18.093.721	268.009	900.542	8.687	4,98%	3,24%
2017	15.284.945	237.573	763.136	7.462	4,99%	3,14%
2018	13.092.922	214.754	640.473	6.424	4,89%	2,99%
2019	9.935.390	185.567	482.560	5.560	4,86%	3,00%
2020	6.267.730	137.317	289.979	4.020	4,63%	2,93%
2021	5.590.533	152.214	211.254	3.605	3,78%	2,37%
2022	4.717.777	149.418	183.442	3.659	3,89%	2,45%
2023	3.570.715	131.828	151.535	3.393	4,24%	2,57%
2024	3.237.049	135.240	125.207	3.477	3,87%	2,57%
TOTAL	1.830.648.041	9.782.614	123.709.877	278.303	6,76%	2,84%

Fuente: Departamento de Sistemas de Pago



1.3.1: Indicadores del Uso de CHEQUES en Pesos Constantes: VALORES PRESENTADOS AL COBRO EXPRESADOS EN PESOS
CONSTANTES

Valor en miles de millones de pesos

AÑO	CANJE AL COBRO	
	Valor*	VARIACION*
1995	956.813	0,00%
1996	843.866	-11,80%
1997	873.047	3,46%
1998	792.929	-9,18%
1999	384.848	-51,47%
2000	332.076	-13,71%
2001	275.955	-16,90%
2002	287.203	4,08%
2003	311.453	8,44%
2004	320.708	2,97%
2005	332.732	3,75%
2006	349.930	5,17%
2007	379.872	8,56%
2008	376.375	-0,92%
2009	372.520	-1,02%
2010	367.777	-1,27%

* Datos indexados con el IPC anual. Se recalcula la serie dado que la base de cálculo para el IPC fue modificada a partir del año 2018.

Fuente: Departamento de Sistemas de Pago



BANCO DE LA REPÚBLICA
SUBGERENCIA DE SISTEMAS DE PAGO Y OPERACIÓN BANCARIA
BOLETÍN SISTEMA DE PAGOS EN COLOMBIA - DICIEMBRE DE 2024

AÑO	CANJE AL COBRO	
	Valor*	VARIACION*
2011	360.921	-1,86%
2012	326.056	-9,66%
2013	299.225	-8,23%
2014	293.048	-2,06%
2015	285.431	-2,60%
2016	268.009	-6,10%
2017	237.573	-11,36%
2018	214.754	-9,60%
2019	212.393	-1,10%
2020	137.317	-35,35%
2021	152.214	10,85%
2022	149.418	-1,84%
2023	131.828	-11,77%
2024	135.240	2,59%

* Datos indexados con el IPC anual. Se recalcula la serie dado que la base de cálculo para el IPC fue modificada a partir del año 2018.

Fuente: Departamento de Sistemas de Pago



BANCO DE LA REPÚBLICA
 SUBGERENCIA DE SISTEMAS DE PAGO Y OPERACIÓN BANCARIA
 BOLETÍN SISTEMA DE PAGOS EN COLOMBIA - DICIEMBRE DE 2024

1.4 Indicadores del Uso de CHEQUES: COMPOSICIÓN DEL CANJE INTERBANCARIO

	\$0-\$100.000		\$100.000-300000		\$300.000-500000		\$500.000-1000000		>\$1.000.000		TOTAL	
	CANTIDAD 1/	VALOR 2/	CANTIDAD 1/	VALOR 2/	CANTIDAD 1/	VALOR 2/	CANTIDAD 1/	VALOR 2/	CANTIDAD 1/	VALOR 2/	CANTIDAD 1/	VALOR 2/
*.Promedio/2022	4	0	15	3	16	6	33	25	267	10.692	334	10.726
*.Promedio/2023	3	0	11	2	12	5	25	18	206	9.515	256	9.541
a. Enero/ 2024	2	0	9	2	9	4	20	15	182	9.383	222	9.404
b. Febrero/2024	2	0	9	2	10	4	22	16	198	9.363	240	9.385
c. Marzo/2024	3	0	9	2	9	4	20	15	179	8.797	219	8.817
d. Abril/2024	2	0	9	2	10	4	22	17	199	10.243	243	10.266
e. Mayo/2024	3	0	9	2	10	4	21	16	196	9.551	239	9.573
f. Junio/2024	2	0	7	2	8	3	18	14	175	8.475	211	8.494
g. Julio/2024	2	0	9	2	10	4	22	16	212	9.481	255	9.504
h. Agosto/2024	2	0	8	2	9	3	19	14	188	9.067	225	9.087
i. Septiembre/2024	2	0	8	2	8	3	18	14	187	9.387	224	9.406
j. Octubre/2024	2	0	8	2	8	3	18	14	195	10.295	231	10.314
k. Noviembre/2024	2	0	7	1	7	3	16	12	176	10.230	208	10.247
l. Diciembre/2024	2	0	7	2	9	4	18	14	201	12.629	238	12.649
TOTAL	27	1	98	20	108	44	234	177	2.289	116.903	2.756	117.145

1/ Miles de unidades;

2/ Miles de millones

Los datos corresponden a lo presentado por el Sistema de Compensación Electrónica de Cheques CEDEC, que corresponde a cerca del 90% del canje total a nivel nacional

Fuente: Departamento de Sistemas de Pago



BANCO DE LA REPÚBLICA
 SUBGERENCIA DE SISTEMAS DE PAGO Y OPERACIÓN BANCARIA
 BOLETÍN SISTEMA DE PAGOS EN COLOMBIA - DICIEMBRE DE 2024

1.4.1 Indicadores del Uso de CHEQUES: COMPOSICIÓN PORCENTUAL DEL CANJE INTERBANCARIO

	\$0-\$100.000		\$100.000-300000		\$300.000-500000		\$500.000-1000000		>\$1.000.000		TOTAL	
	CANTIDAD 1/	VALOR 2/	CANTIDAD 1/	VALOR 2/	CANTIDAD 1/	VALOR 2/	CANTIDAD 1/	VALOR 2/	CANTIDAD 1/	VALOR 2/	CANTIDAD 1/	VALOR 2/
*.Promedio/2022	1,24%	0,00%	4,52%	0,03%	4,69%	0,06%	9,74%	0,23%	79,81%	99,68%	100,00%	100,00%
*.Promedio/2023	1,11%	0,00%	4,21%	0,02%	4,57%	0,05%	9,56%	0,19%	80,54%	99,73%	100,00%	100,00%
a. Enero/ 2024	1,07%	0,00%	4,00%	0,02%	4,25%	0,04%	9,00%	0,16%	81,69%	99,78%	100,00%	100,00%
b. Febrero/2024	0,98%	0,00%	3,63%	0,02%	3,98%	0,04%	9,01%	0,17%	82,39%	99,76%	100,00%	100,00%
c. Marzo/2024	1,20%	0,00%	3,88%	0,02%	4,18%	0,04%	9,13%	0,17%	81,61%	99,76%	100,00%	100,00%
d. Abril/2024	1,01%	0,00%	3,74%	0,02%	4,24%	0,04%	9,07%	0,16%	81,94%	99,78%	100,00%	100,00%
e. Mayo/2024	1,12%	0,00%	3,83%	0,02%	4,10%	0,04%	8,74%	0,16%	82,21%	99,77%	100,00%	100,00%
f. Junio/2024	0,96%	0,00%	3,54%	0,02%	3,97%	0,04%	8,49%	0,16%	83,03%	99,78%	100,00%	100,00%
g. Julio/2024	0,91%	0,00%	3,45%	0,02%	3,77%	0,04%	8,46%	0,17%	83,42%	99,77%	100,00%	100,00%
h. Agosto/2024	0,85%	0,00%	3,38%	0,02%	3,83%	0,04%	8,40%	0,16%	83,55%	99,79%	100,00%	100,00%
i. Septiembre/2024	0,99%	0,00%	3,46%	0,02%	3,75%	0,04%	8,04%	0,15%	83,76%	99,80%	100,00%	100,00%
j. Octubre/2024	0,97%	0,00%	3,28%	0,02%	3,67%	0,03%	7,87%	0,13%	84,21%	99,82%	100,00%	100,00%
k. Noviembre/2024	0,93%	0,00%	3,24%	0,01%	3,58%	0,03%	7,79%	0,12%	84,46%	99,84%	100,00%	100,00%
l. Diciembre/2024	0,79%	0,00%	3,10%	0,01%	3,71%	0,03%	7,76%	0,11%	84,64%	99,85%	100,00%	100,00%
Promedio mes	0,98%	0,00%	3,54%	0,02%	3,92%	0,04%	8,48%	0,15%	83,08%	99,79%	100,00%	100,00%

Fuente: Departamento de Sistemas de Pago



BANCO DE LA REPÚBLICA
 SUBGERENCIA DE SISTEMAS DE PAGO Y OPERACIÓN BANCARIA
 BOLETÍN SISTEMA DE PAGOS EN COLOMBIA - DICIEMBRE DE 2024

1.5 Indicadores del Uso: TRANSFERENCIAS ELECTRÓNICAS INTERBANCARIAS BANCO DE LA REPÚBLICA *

Transferencias Interbancarias / Bajo Valor CENIT: Seria bueno revisar el valor ya que bajo significativamente

	*.Promedio /2023	a. Enero /2024	b. Febrero /2024	c. Marzo /2024	d. Abril /2024	e. Mayo /2024	f. Junio /2024	g. Julio /2024	h. Agosto /2024	i. Septiembre /2024	j. Octubre /2024	k. Noviembre /2024	l. Diciembre /2024	d. Total /2024
Valor (en miles de millones)	29.692	28.559	32.553	30.292	30.719	29.222	32.424	31.276	27.750	29.043	29.951	37.345	39.488	378.623
Volumen	2.032.543	1.981.481	1.964.578	1.625.262	2.146.501	2.083.268	1.982.432	2.239.552	2.340.525	2.527.331	2.110.540	2.051.015	2.966.960	26.019.446

Transferencias Interbancarias / Alto Valor CUD:

	*.Promedio /2023	a. Enero /2024	b. Febrero /2024	c. Marzo /2024	d. Abril /2024	e. Mayo /2024	f. Junio /2024	g. Julio /2024	h. Agosto /2024	i. Septiembre /2024	j. Octubre /2024	k. Noviembre /2024	l. Diciembre /2024	d. Total /2024
Valor (en miles de millones)	1.583.836	1.981.481	1.964.578	1.625.262	2.146.501	2.083.268	1.982.432	2.239.552	2.340.525	2.527.331	2.420.986	1.832.925	1.958.707	25.103.548
Volumen	143.268	163.016	162.444	132.324	157.395	146.377	128.887	144.745	142.808	149.163	147.026	134.018	131.160	1.739.363

* Transferencias entre diferentes entidades
 Fuente: Departamento de Sistemas de Pago



Tabla 1.6: Uso de Transferencias Electrónicas Interbancarias de Alto Valor - CUD: DISTRIBUCIÓN HISTÓRICA DE LAS TRANSACCIONES

Valores en miles de millones de pesos

		DCV	Depósitos Remunerados	Otras Operaciones 1/	Transferencias de Fondos	Total
2001	Valor	764.681	0	114.580	566.913	1.446.174
2001	Volumen	268.605	0	83.333	368.234	720.172
2002	Valor	1.203.352	0	288.108	738.940	2.230.400
2002	Volumen	390.741	0	98.109	430.414	919.264
2003	Valor	1.483.361	0	75.990	896.821	2.456.172
2003	Volumen	467.128	0	74.241	526.475	1.067.844
2004	Valor	2.344.126	0	58.193	1.182.799	3.585.117
2004	Volumen	749.899	0	120.339	676.812	1.547.050
2005	Valor	3.380.535	0	110.741	1.593.336	5.084.612
2005	Volumen	1.106.285	0	187.375	812.468	2.106.128
2006	Valor	3.907.168	0	112.501	1.861.245	5.880.914
2006	Volumen	1.290.744	0	172.733	876.333	2.339.810
2007	Valor	2.941.384	0	133.374	2.035.885	5.110.643
2007	Volumen	724.188	0	245.015	915.857	1.885.060
2008	Valor	3.671.332	0	192.676	2.165.752	6.029.760
2008	Volumen	502.608	0	230.710	996.940	1.730.258
2009	Valor	5.205.444	0	218.705	2.540.481	7.964.630
2009	Volumen	870.175	0	142.480	999.825	2.012.480
2010	Valor	3.826.328	1.416.201	218.960	2.704.155	8.165.644
2010	Volumen	812.029	34.889	112.567	1.131.517	2.091.002



BANCO DE LA REPÚBLICA
 SUBGERENCIA DE SISTEMAS DE PAGO Y OPERACIÓN BANCARIA
 BOLETÍN SISTEMA DE PAGOS EN COLOMBIA - DICIEMBRE DE 2024

		DCV	Depósitos Remunerados	Otras Operaciones 1/	Transferencias de Fondos	Total
2011	Valor	3.761.018	1.972.741	207.374	2.589.096	8.530.229
2011	Volumen	624.593	40.964	128.678	1.041.627	1.835.862
2012	Valor	4.271.010	2.124.589	229.309	2.751.999	9.376.907
2012	Volumen	666.954	26.506	127.166	1.046.402	1.867.028
2013	Valor	3.799.200	1.519.107	237.551	2.872.499	8.428.357
2013	Volumen	562.825	17.924	119.441	846.169	1.546.359
2014	Valor	4.302.299	1.361.606	236.295	2.865.171	8.765.371
2014	Volumen	650.636	17.307	208.513	829.708	1.706.164
2015	Valor	5.002.021	1.656.804	261.361	3.228.985	10.149.171
2015	Volumen	545.182	15.983	237.775	872.064	1.671.004
2016	Valor	4.496.636	4.132.374	311.544	3.871.508	12.812.062
2016	Volumen	489.252	24.198	220.845	997.207	1.731.502
2017	Valor	5.669.277	3.421.110	354.446	4.049.225	13.494.058
2017	Volumen	629.556	21.451	193.188	968.487	1.812.682
2018	Valor	6.745.290	2.033.847	366.384	4.378.560	13.524.081
2018	Volumen	713.570	16.844	158.904	978.090	1.867.408
2019	Valor	6.063.194	1.043.261	22.085	5.140.351	12.268.890
2019	Volumen	454.926	13.080	156.591	1.025.672	1.649.269
2020	Valor	5.326.608	3.976.294	39.408	5.597.120	14.939.431
2020	Volumen	394.775	23.988	146.847	939.122	1.504.732



BANCO DE LA REPÚBLICA
SUBGERENCIA DE SISTEMAS DE PAGO Y OPERACIÓN BANCARIA
BOLETÍN SISTEMA DE PAGOS EN COLOMBIA - DICIEMBRE DE 2024

		DCV	Depósitos Remunerados	Otras Operaciones 1/	Transferencias de Fondos	Total
2021	Valor	5.893.677	1.196.612	39.039	5.917.488	13.046.816
2021	Volumen	400.951	9.207	143.120	872.844	1.426.122
2022	Valor	6.671.706	818.095	38.576	7.498.427	15.026.804
2022	Volumen	442.234	8.805	148.934	959.928	1.559.901
2023	Valor	8.325.999	1.648.877	31.464	8.999.692	19.006.032
2023	Volumen	540.357	14.356	151.732	1.012.908	1.719.353
2024	Valor /2	11.876.737	1.366.274	47.327	11.813.210	25.103.548
2024	Volumen /2	573.969	8.879	146.603	1.009.912	1.739.363

1/ Corresponde a afectaciones débito a las cuentas, tales como COMPENSACIÓN INTERBANCARIA, IVA, GMF, COMISIONES, entre otras, originadas en el Sistema de Cuentas de Depósito CUD

2/ Corresponde a valores y volumen transados hasta: diciembre de 2024

Fuente: Departamento de Sistemas de Pago



BANCO DE LA REPÚBLICA

SUBGERENCIA DE SISTEMAS DE PAGO Y OPERACIÓN BANCARIA

BOLETÍN SISTEMA DE PAGOS EN COLOMBIA - DICIEMBRE DE 2024

Tabla 1.7: Uso de Transferencias Electrónicas Interbancarias de Alto Valor - CUD: DISTRIBUCIÓN DE LAS TRANSACCIONES SEGÚN CONCEPTO

Valor en miles de millones de pesos

		OPERACIONES DCV 1/											OTRAS OPERA 9/	DEPOSITOS REMUNERADOS	TRANSFE. DE FONDOS 10/	TOTAL
		INVERSIÓN 2/	PAGO DE CAPITAL E INTERESES 3/	REPO ENTRE TERCEROS	REPOS REVERSA BRC	RETROCESIÓN REPOS BRC 4/	RETROCESIÓN SIMULTANEAS 5/	SIMULTANEAS 6/	COMPRA/ VENTAS 7/	TRAMSF. TEMP. VALORES	OTROS DCV 8/	SUBTOTAL				
*. Promedio/ 2023	Valor	4.355	20	0	0	220.267	177.854	178.310	98.911	0	14.116	693.833	2.622	137.406	749.974	1.583.836
*. Promedio / 2023	Volumen	343	7	0	0	2.880	9.494	9.506	21.271	0	1.528	45.028	12.634	1.196	84.409	143.268
a. Enero / 2024	Valor	6.862	0	0	0	171.053	262.337	262.573	191.228	0	13.742	907.796	1566	223383	848736	1.981.481
a. Enero / 2024	Volumen	498	0	0	0	2.540	12.084	12.131	37.398	0	1.296	65.947	12305	1600	83164	163.016
b. Febrero / 2024	Valor	4.254	0	0	0	142.857	270.924	273.003	179.327	0	13.488	883.854	1173	202315	877236	1.964.578
b. Febrero / 2024	Volumen	360	0	0	0	2.291	12.903	12.937	34.225	0	1.279	63.995	12365	1609	84475	162.444
c. Marzo / 2024	Valor	6.740	0	0	0	112.541	231.348	225.970	138.276	0	10.935	725.811	1979	134599	762873	1.625.262
c. Marzo / 2024	Volumen	335	0	0	0	1.863	10.497	10.346	25.683	0	953	49.677	9306	1338	72003	132.324
d. Abril / 2024	Valor	6.470	29	68.018	0	162.102	261.121	260.235	106.433	0	94.602	959.011	1.218	74.707	1.111.566	2.146.501
d. Abril / 2024	Volumen	607	25	1.639	0	2.479	12.396	12.313	21.664	0	1.776	52.899	12.894	440	91.162	157.395
e. Mayo / 2024	Valor	6.716	6	53.571	0	222.515	227.192	226.304	92.312	0	177.945	1.006.561	2.661	68.411	1.005.635	2.083.268
e. Mayo / 2024	Volumen	488	4	1.425	0	2.655	10.479	10.437	18.287	0	2.070	45.845	12.826	400	87.306	146.377
f. Junio / 2024	Valor	7.025	0	39.458	0	205.960	226.858	229.764	85.688	0	166.252	961.005	4.769	83.215	933.443	1.982.432
f. Junio / 2024	Volumen	556	0	1.174	0	2.335	9.380	9.499	16.044	0	1.811	40.799	11.337	417	76.334	128.887
g. Julio / 2024	Valor	6.654	235	44.266	0	268.659	219.831	214.728	99.675	0	227.950	1.081.998	3.510	113.989	1.040.055	2.239.552
g. Julio / 2024	Volumen	537	35	1.342	0	2.834	9.439	9.193	19.519	0	2.202	45.101	12.493	513	86.638	144.745
h. Agosto / 2024	Valor	7.437	107	49.466	0	303.409	207.533	206.705	110.001	0	255.798	1.140.455	2.720	119.583	1.077.767	2.340.525
h. Agosto / 2024	Volumen	394	10	1.354	0	3.098	8.752	8.683	19.694	0	2.534	44.519	12.174	546	85.569	142.808
i. Septiembre / 2024	Valor	5.864	0	66.305	0	284.801	260.390	260.250	126.581	0	220.409	1.224.600	2.849	138.273	1.161.609	2.527.331



BANCO DE LA REPÚBLICA
 SUBGERENCIA DE SISTEMAS DE PAGO Y OPERACIÓN BANCARIA
 BOLETÍN SISTEMA DE PAGOS EN COLOMBIA - DICIEMBRE DE 2024

i. Septiembre / 2024	Volumen	378	0	1.450	0	3.011	10.179	10.155	20.602	0	2.418	48.193	12.441	633	87.896	149.163
j. Octubre / 2024	Valor	3.310	248	79.019	0	361.872	204.972	206.994	100.184	0	281.423	1.238.022	5.740	118.285	1.058.938	2.420.986
j. Octubre / 2024	Volumen	406	40	1.708	0	3.661	8.194	8.330	18.440	0	2.746	43.525	13.348	588	89.565	147.026
k. Noviembre / 2024	Valor	3.203	3	30.787	0	267.359	204.910	208.210	101.068	0	76.202	891.742	6.142	33.272	901.769	1.832.925
k. Noviembre / 2024	Volumen	132	2	618	0	2.890	8.073	8.180	16.650	0	1.274	37.819	11.968	356	83.875	134.018
l. Diciembre / 2024	Valor	4.149	0	0	0	295.085	236.957	231.207	87.752	0	731	855.881	12.999	56.242	1.033.584	1.958.707
l. Diciembre / 2024	Volumen	187	0	0	0	3.160	8.601	8.361	14.474	0	867	35.650	13.146	439	81.925	131.160
total	Valor	68.685	628	430.891	0	2.798.213	2.814.374	2.805.943	1.418.526	0	1.539.478	11.876.737	47.327	1.366.274	11.813.210	25.103.548
total	Volumen	4.878	116	10.710	0	32.817	120.977	120.565	262.680	0	21.226	573.969	146.603	8.879	1.009.912	1.739.363

1/ Corresponde a transferencias de fondos en el Sistema de Cuentas de Depósito CUD, originadas por transacciones con títulos valores en el DCV

2/ Corresponde a las colocaciones de títulos que efectivamente implicaron erogaciones de recursos. No incluye BRC, ni reinversiones en TDA, ni deducciones por retenciones en la fuente, ni operaciones de manejo de deuda, ni rendimientos por descuento ni por diferencia en cambio, CERT, TES de sentencias judiciales, Bonos Agrarios y de Valor Constante entre otros

3/ Corresponde al dinero efectivamente pagado en el CUD por este concepto, excluyendo la sustitución de títulos por canje de deuda, las capitalizaciones, descuentos y diferencias en cambio, los pagos por inversiones BR y los impuestos retenidos sobre rendimientos

4/ Incluye repos entre terceros y con el BR (overnight e intradía). No incluye el valor de los préstamos por encadenamientos de repos pero su los intereses. Tampoco incluye operaciones cruzadas.

5/ Corresponde a las retrocesiones u operaciones de regreso de las simultáneas realizadas en sistemas de negociación, de registro incluidas directamente en línea en el DCV por los depositantes directos. Las retro simultáneas son realizadas automáticamente por el Depósito.

6/ Corresponde al valor liquidado de las simultáneas bajo la modalidad de entrega contra pago. No incluye operaciones cruzadas, ni las operaciones del BR o del MHCPDTN.

7/ Corresponde al valor liquidado de las compraventas bajo la modalidad de entrega contra pago. No incluye operaciones cruzadas, ni las operaciones del BR o del MHCPDTN.

8/ Corresponde a débitos a las Cuentas de Depósito originados en el DCV por constitución de Depósitos Remunerados (incluida la DGCPNT), cobro de intereses de repos activos encadenados, cobro de tarifas, aportes producto IBR, cobro de GMF.

9/ Corresponde a débitos a las Cuentas de Depósito originados en aplicativos corporativos tales como CENIT, CEDEC, JANO-Embargos, SOI, SIC, MASTER entre otros, así como cobro de GMF, Tarifas y ajustes.

10/ Corresponde a transferencias de fondos en el CUD, originadas directamente por la entidad

Fuente: Departamento de Sistemas de Pago



BANCO DE LA REPÚBLICA
 SUBGERENCIA DE SISTEMAS DE PAGO Y OPERACIÓN BANCARIA
 BOLETÍN SISTEMA DE PAGOS EN COLOMBIA - DICIEMBRE DE 2024

Tabla 1.7.1: Uso de Transferencias Electrónicas Interbancarias de Alto Valor - CUD: DISTRIBUCIÓN TRANSFERENCIAS DE FONDOS SEGÚN CONCEPTO

		Valor Movimiento en Miles de Millones de Pesos						
		DIVISAS 1/	TÍTULOS	INTERBANCARIOS	IMPUESTOS	OTRAS 2/	CÁMARA DE RIESGO 3/	TOTAL
*. Promedio/ 2023	Valor	63.950	240.960	35.358	21.713	379.096	8.899	749.974
*. Promedio/ 2023	Volumen	2.500	39.277	1.730	2.968	35.236	2.698	84.409
a. Enero/ 2024	Valor	59.600	292.786	35.312	28.596	427.068	5.373	848.736
a. Enero/ 2024	Volumen	2.394	37.888	1.586	3.144	35.759	2.393	83.164
b. Febrero/2024	Valor	61.570	275.439	34.851	14.778	483.772	6.825	877.236
b. Febrero/2024	Volumen	2.372	38.078	1.777	2.764	37.291	2.193	84.475
c. Marzo/2024	Valor	49.531	260.653	36.838	19.580	392.694	3.577	762.873
c. Marzo/2024	Volumen	2.052	32.464	1.682	2.368	31.387	2.050	72.003
d. Abril/2024	Valor	74.083	411.676	44.883	17.732	554.381	8.810	1.111.566
d. Abril/2024	Volumen	2.708	39.813	2.005	3.069	39.966	3.601	91.162
e. Mayo/2024	Valor	59.935	372.788	43.761	27.089	496.405	5.656	1.005.635
e. Mayo/2024	Volumen	2.522	38.896	2.146	3.081	37.945	2.716	87.306
f. Junio/2024	Valor	66.744	318.981	44.815	16.847	477.609	8.448	933.443
f. Junio/2024	Volumen	2.323	33.851	1.969	2.674	32.761	2.756	76.334
g. Julio/2024	Valor	59.946	323.038	59.141	26.534	564.095	7.301	1.040.055
g. Julio/2024	Volumen	2.676	37.217	2.342	3.297	38.461	2.645	86.638
h. Agosto/2024	Valor	66.302	345.958	53.513	13.342	589.818	8.833	1.077.767
h. Agosto/2024	Volumen	2.630	37.353	2.220	2.828	37.783	2.755	85.569
i. Septiembre/2024	Valor	64.233	354.530	44.171	25.163	664.906	8.606	1.161.609
i. Septiembre/2024	Volumen	2.766	37.160	2.116	3.285	39.580	2.989	87.896
j. Octubre/2024	Valor	75.844	283.772	47.389	13.840	630.242	7.852	1.058.938
j. Octubre/2024	Volumen	2.970	36.875	2.292	2.931	40.918	3.579	89.565
k. Noviembre/2024	Valor	70.066	288.839	44.926	19.633	471.174	7.130	901.769
k. Noviembre/2024	Volumen	2.621	36.230	2.002	2.825	37.014	3.183	83.875
l. Diciembre/2024	Valor	68.016	305.085	47.528	16.677	590.512	5.765	1.033.584
l. Diciembre/2024	Volumen	2.592	32.529	1.972	3.111	38.956	2.765	81.925
Total	Valor	775.869	3.833.547	537.128	239.812	6.342.677	84.177	11.813.210
Total	Volumen	30.626	438.354	24.109	35.377	447.821	33.625	1.009.912



BANCO DE LA REPÚBLICA
SUBGERENCIA DE SISTEMAS DE PAGO Y OPERACIÓN BANCARIA
BOLETÍN SISTEMA DE PAGOS EN COLOMBIA - DICIEMBRE DE 2024

- 1/ Corresponde a operaciones de la Cámara de Compensación de Divisas (administrada por la CRCC) tales como constitución de garantías, devolución de garantías, proveedores de liquidez y liquidación de la compensación multilateral. Adicionalmente incorpora la compra venta de divisas por fuera de la cámara.
- 2/ Corresponde a transferencias de fondos ordenadas por terceros, devolución puntos de IVA, movilización de cartera hipotecaria, pago de comisión al BR por admón. de títulos, comisiones y servicios entre entidades y pago de intereses de préstamos entre entidades.
- 3/ Corresponde a operaciones de la Cámara de Riesgo Central de Contraparte tales como constitución de garantías, devolución de garantías y liquidación de la compensación multilateral.

Fuente: Departamento de Sistemas de Pago



1.7.2 Distribución por rango de horas de las transacciones en el sistema de pagos de alto valor – CUD

Volumen 2024

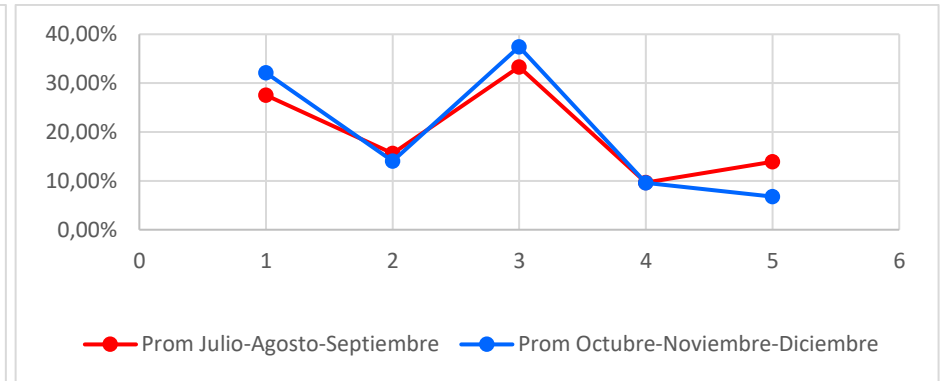
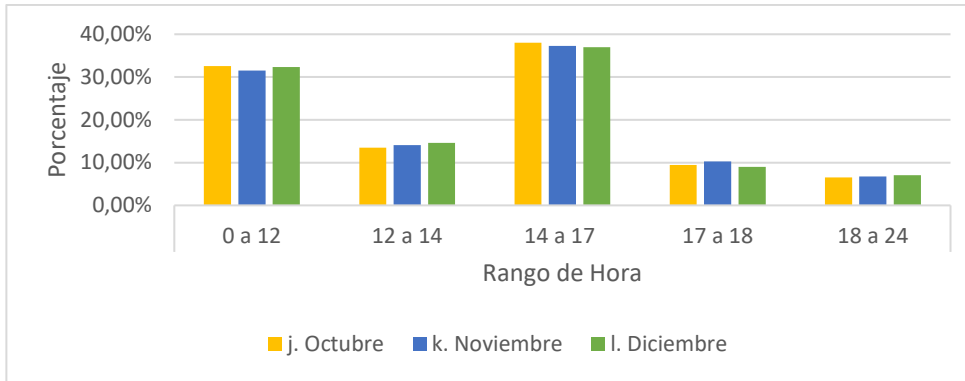

Mes	0 a 12	12 a 14	14 a 17	17 a 18	18 a 24
j. Octubre	32,53%	13,50%	38,03%	9,42%	6,52%
k. Noviembre	31,52%	14,09%	37,30%	10,31%	6,78%
l. Diciembre	32,36%	14,59%	36,98%	9,03%	7,04%

Fuente: Departamento de Sistemas de Pago



Valores 2024

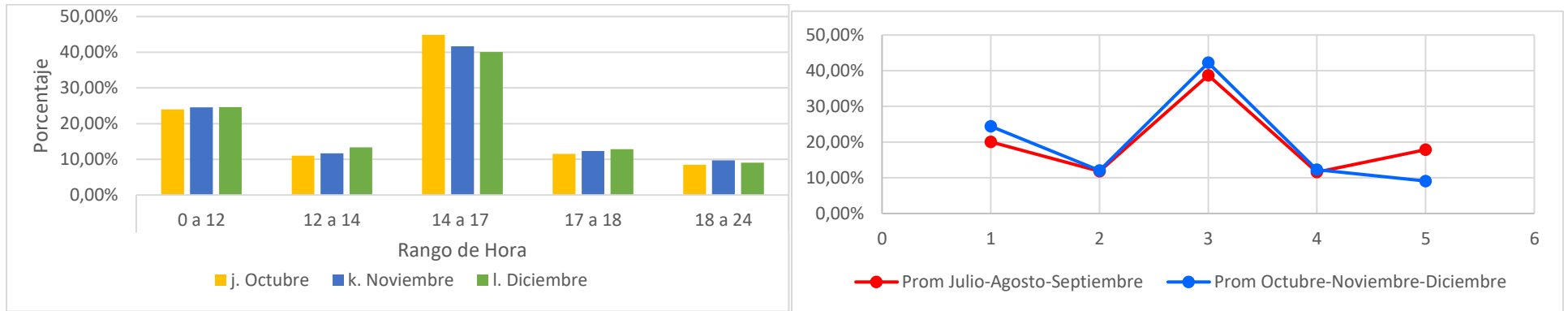

Mes	0 a 12	12 a 14	14 a 17	17 a 18	18 a 24
j. Octubre	23,98%	11,05%	44,91%	11,57%	8,49%
k. Noviembre	24,55%	11,70%	41,64%	12,37%	9,74%
l. Diciembre	24,66%	13,35%	40,10%	12,83%	9,05%

Fuente: Departamento de Sistemas de Pago



1.8 Indicadores de Pagos en el Sistema de Pagos de Alto Valor CUD

Mes	Pagos/Saldo Inicio Dia	Pagos Mes/PIB
a. Enero /2024	4,06	1,11
b. Febrero /2024	4,23	1,15
c. Marzo /2024	4,18	1,05
d. Abril/2024	4,34	1,32
e. Mayo /2024	3,67	1,25
f. Junio /2024	4,02	1,15
g. Julio /2024	4,66	1,31
h. Agosto /2024	4,24	1,30
i. Septiembre /2024	5,11	1,39
j. Octubre /2024	5,89	1,27
k. Noviembre /2024	6,30	1,15
l. Diciembre /2024	7,30	1,28

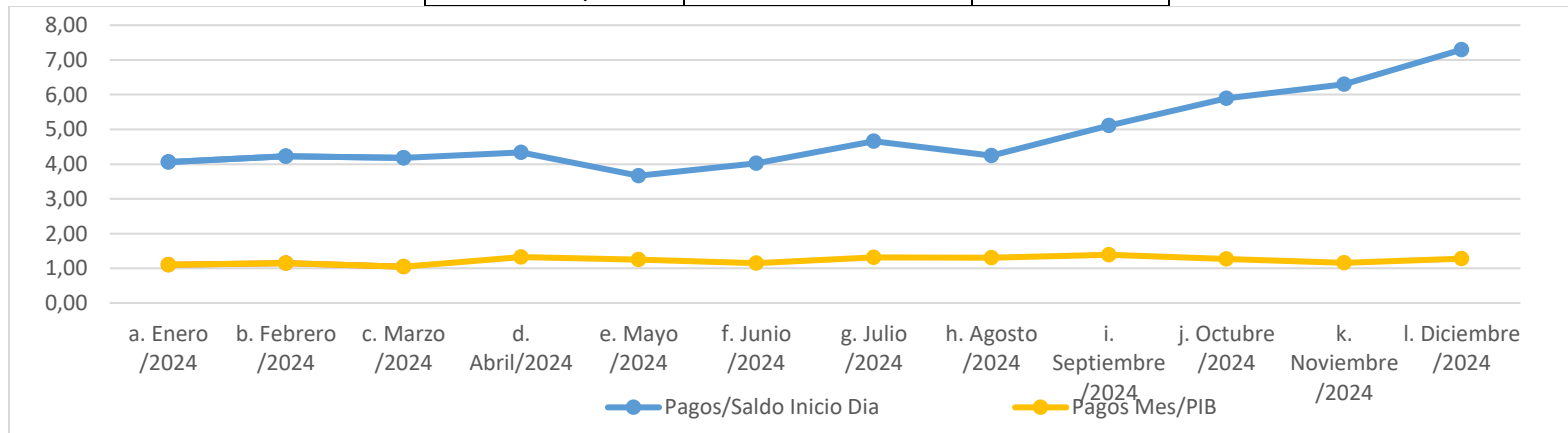

PIB correspondiente al valor provisional calculado por el DANE para el año inmediatamente anterior

Fuente: Departamento de Sistemas de Pago