



1.1: Indicadores del Uso de CHEQUES - REPORTE CONSOLIDADO MENSUAL DE CHEQUES Y OTROS TÍTULOS COMPENSADOS –  
AÑO 2022

Valor en miles de millones de pesos

MES	PRIMERA SESIÓN		SEGUNDA SESIÓN		% DEVOLUCIONES	
	(Canje al Cobro)		(Devoluciones)		Cantidad %	Valor %
	Cantidad	Valor	Cantidad	Valor		
a. Enero	378,480	10,812	14,985	268	3.96%	2.48%
b. Febrero	423,251	11,737	15,148	269	3.58%	2.29%
c. Marzo	484,760	14,205	17,183	505	3.54%	3.56%
d. Abril	393,916	12,097	14,433	246	3.66%	2.03%
e. Mayo	419,145	12,915	15,990	291	3.81%	2.25%
f. Junio	397,787	13,402	15,063	285	3.79%	2.13%
g. julio	391.693	11.462	15.231	276	3,89%	2,41%
h. agosto	403.164	12.494	16.326	286	4,05%	2,29%
i. septiembre	373.683	13.028	15.370	300	4,11%	2,30%
j. octubre	345.396	11.387	14.382	322	4,16%	2,83%
k. noviembre	340.933	11.671	14.859	273	4,36%	2,34%
l. diciembre	365.569	14.207	14.472	338	3,96%	2,38%
TOTAL	4.717.777	149.418	183.442	3.659	3,89%	2,45%

\* Como proporción del canje al cobro, (devoluciones / canje al cobro)

Fuente: Departamento de Sistemas de Pago



1.2: Indicadores del Uso de CHEQUES - REPORTE CONSOLIDADO MENSUAL DE CHEQUES Y OTROS TÍTULOS COMPENSADOS –  
 AÑO 2023

Valor en miles de millones de pesos

MES	PRIMERA SESIÓN		SEGUNDA SESIÓN		% DEVOLUCIONES	
	(Canje al Cobro)		(Devoluciones)		Cantidad %	Valor %
	Cantidad	Valor	Cantidad	Valor		
a. Enero	295.777	10.928	12.120	254	4,10%	2,32%
b. Febrero	311.112	10.141	12.467	272	4,01%	2,68%
c. Marzo	352.177	12.402	14.416	300	4,09%	2,42%
d. abril	268.939	9.601	11.939	257	4,44%	2,68%
e. mayo	317.613	11.376	14.132	376	4,45%	3,30%
f. junio	307.872	11.339	13.270	293	4,31%	2,59%
g. julio	301.212	9.791	12.738	254	4,23%	2,60%
h. agosto	299.751	10.326	12.996	268	4,34%	2,60%
i. septiembre	281.451	10.947	11.868	274	4,22%	2,50%
j. octubre	283.305	11.163	12.535	292	4,42%	2,61%
k. noviembre	270.845	10.729	11.619	273	4,29%	2,55%
l. diciembre	280.661	13.083	11.435	280	4,07%	2,14%
TOTAL	3.570.715	131.828	151.535	3.393	4,24%	2,57%

\* Como proporción del canje al cobro, (devoluciones / canje al cobro)

Fuente: Departamento de Sistemas de Pago



### 1.3: Indicadores del Uso de CHEQUES: REPORTE CONSOLIDADO ANUAL DE TÍTULOS VALORES COMPENSADOS

Valor en miles de millones de pesos

AÑO	PRIMERA SESIÓN		SEGUNDA SESIÓN		% DEVOLUCIONES	
	(Canje al Cobro)		(Devoluciones)		Cantidad %	Valor %
	Cantidad	Valor	Cantidad	Valor		
1995	215.732.215	495.390	16.158.526	13.472	7,49%	2,72%
1996	212.486.746	531.509	22.635.079	20.270	10,65%	3,81%
1997	194.850.956	647.135	14.216.431	15.283	7,30%	2,36%
1998	173.214.524	685.864	12.367.343	18.401	7,14%	2,68%
1999	124.935.570	363.686	9.510.884	12.876	7,61%	3,54%
2000	99.755.905	341.262	5.683.129	9.342	5,70%	2,74%
2001	81.039.291	305.282	4.185.186	8.355	5,16%	2,74%
2002	76.611.375	308.937	3.872.516	8.478	5,05%	2,74%
2003	71.710.425	311.567	3.761.024	8.511	5,24%	2,73%
2004	65.590.278	321.024	3.387.993	8.055	5,17%	2,51%
2005	59.817.479	332.125	3.034.376	8.147	5,07%	2,45%
2006	60.510.743	373.972	3.055.848	9.647	5,05%	2,58%
2007	55.536.569	404.645	3.222.322	11.746	5,80%	2,90%
2008	48.337.437	400.634	3.144.250	11.697	6,50%	2,92%
2009	40.647.982	393.212	2.596.566	11.091	6,39%	2,82%

Corresponde a títulos valores compensados hasta: Diciembre de 2023

Fuente: Departamento de Sistemas de Pago



BANCO DE LA REPÚBLICA  
SUBGERENCIA DE SISTEMAS DE PAGO Y OPERACIÓN BANCARIA  
BOLETÍN SISTEMA DE PAGOS EN COLOMBIA - DICIEMBRE DE 2023

---

AÑO	PRIMERA SESIÓN		SEGUNDA SESIÓN		% DEVOLUCIONES	
	(Canje al Cobro)		(Devoluciones)		Cantidad %	Valor %
	Cantidad	Valor	Cantidad	Valor		
2010	36.343.795	389.768	2.057.312	9.888	5,66%	2,54%
2011	33.292.130	360.922	1.755.070	9.914	5,27%	2,75%
2012	29.489.131	326.056	1.606.946	9.650	5,45%	2,96%
2013	26.166.386	299.225	1.421.332	9.420	5,43%	3,15%
2014	23.853.920	293.048	1.240.135	9.149	5,20%	3,12%
2015	20.934.402	285.431	1.049.481	8.625	5,01%	3,02%
2016	18.093.721	268.009	900.542	8.687	4,98%	3,24%
2017	15.284.945	237.573	763.136	7.462	4,99%	3,14%
2018	13.092.922	214.754	640.473	6.424	4,89%	2,99%
2019	9.935.390	185.567	482.560	5.560	4,86%	3,00%
2020	6.267.730	137.317	289.979	4.020	4,63%	2,93%
2021	5.590.533	152.214	211.254	3.605	3,78%	2,37%
2022	4.717.777	149.418	183.442	3.659	3,89%	2,45%
2023	3.570.715	131.828	151.535	3.393	4,24%	2,57%

Fuente: Departamento de Sistemas de Pago



1.3.1: Indicadores del Uso de CHEQUES en Pesos Constantes: VALORES PRESENTADOS AL COBRO EXPRESADOS EN PESOS  
CONSTANTES

Valor en miles de millones de pesos

AÑO	CANJE AL COBRO	
	Valor*	VARIACION*
1995	956.813	0,00%
1996	843.866	-11,80%
1997	873.047	3,46%
1998	792.929	-9,18%
1999	384.848	-51,47%
2000	332.076	-13,71%
2001	275.955	-16,90%
2002	287.203	4,08%
2003	311.453	8,44%
2004	320.708	2,97%
2005	332.732	3,75%
2006	349.930	5,17%
2007	379.872	8,56%
2008	376.375	-0,92%
2009	372.520	-1,02%
2010	367.777	-1,27%

\* Datos indexados con el IPC anual. Se recalcula la serie dado que la base de cálculo para el IPC fue modificada a partir del año 2018.

Fuente: Departamento de Sistemas de Pago



BANCO DE LA REPÚBLICA  
SUBGERENCIA DE SISTEMAS DE PAGO Y OPERACIÓN BANCARIA  
BOLETÍN SISTEMA DE PAGOS EN COLOMBIA - DICIEMBRE DE 2023

---

AÑO	CANJE AL COBRO	
	Valor*	VARIACION*
2011	360.921	-1,86%
2012	326.056	-9,66%
2013	299.225	-8,23%
2014	293.048	-2,06%
2015	285.431	-2,60%
2016	268.009	-6,10%
2017	237.573	-11,36%
2018	214.754	-9,60%
2019	212.393	-1,10%
2020	137.317	-35,35%
2021	152.214	10,85%
2022	149.418	-1,84%
2023	131.828	-11,77%

\* Datos indexados con el IPC anual. Se recalcula la serie dado que la base de cálculo para el IPC fue modificada a partir del año 2018.

Fuente: Departamento de Sistemas de Pago



BANCO DE LA REPÚBLICA  
 SUBGERENCIA DE SISTEMAS DE PAGO Y OPERACIÓN BANCARIA  
 BOLETÍN SISTEMA DE PAGOS EN COLOMBIA - DICIEMBRE DE 2023

1.4 Indicadores del Uso de CHEQUES: COMPOSICIÓN DEL CANJE INTERBANCARIO

	\$0-\$100.000		\$100.000-300000		\$300.000-500000		\$500.000-1000000		>\$1.000.000		TOTAL	
	CANTIDAD 1/	VALOR 2/	CANTIDAD 1/	VALOR 2/	CANTIDAD 1/	VALOR 2/	CANTIDAD 1/	VALOR 2/	CANTIDAD 1/	VALOR 2/	CANTIDAD 1/	VALOR 2/
*.Promedio/2021	7	0	21	4	21	9	42	31	301	10.749	392	10.794
*.Promedio/2022	4	0	15	3	16	6	33	25	267	10.692	334	10.726
a. Enero/ 2023	3	0	11	2	12	5	25	19	202	8.855	253	8.881
b. Febrero/2023	3	0	11	2	12	5	26	20	211	8.772	264	8.799
c. Marzo/2023	3	0	13	3	14	6	30	23	239	10.821	300	10.852
d. Abril/2023	3	0	10	2	11	4	23	18	184	8.379	230	8.403
e. Mayo/2023	3	0	13	3	14	6	28	21	230	10.244	288	10.274
f. Junio/2023	3	0	11	2	12	5	25	19	215	9.932	265	9.958
g. Julio/2023	3	0	11	2	12	5	25	19	208	8.476	258	8.502
h. Agosto/2023	3	0	11	2	12	5	24	18	206	8.892	256	8.918
i. Septiembre/2023	3	0	10	2	11	4	22	17	196	9.493	241	9.517
j. Octubre/2023	2	0	10	2	11	4	22	17	197	9.646	243	9.670
k. Noviembre/2023	3	0	9	2	11	4	21	16	189	9.258	233	9.280
l. Diciembre/2023	2	0	10	2	10	4	21	16	196	11.410	240	11.433
TOTAL	34	2	130	27	140	57	294	222	2.473	114.180	3.071	114.487

1/ Miles de unidades;

2/ Miles de millones

Los datos corresponden a lo presentado por el Sistema de Compensación Electrónica de Cheques CEDEC, que corresponde a cerca del 90% del canje total a nivel nacional

Fuente: Departamento de Sistemas de Pago



BANCO DE LA REPÚBLICA  
 SUBGERENCIA DE SISTEMAS DE PAGO Y OPERACIÓN BANCARIA  
 BOLETÍN SISTEMA DE PAGOS EN COLOMBIA - DICIEMBRE DE 2023

1.4.1 Indicadores del Uso de CHEQUES: COMPOSICIÓN PORCENTUAL DEL CANJE INTERBANCARIO

	\$0-\$100.000		\$100.000-300000		\$300.000-500000		\$500.000-1000000		>\$1.000.000		TOTAL	
	CANTIDAD 1/	VALOR 2/	CANTIDAD 1/	VALOR 2/	CANTIDAD 1/	VALOR 2/	CANTIDAD 1/	VALOR 2/	CANTIDAD 1/	VALOR 2/	CANTIDAD 1/	VALOR 2/
*.Promedio/2021	1,83%	0,00%	5,43%	0,04%	5,35%	0,08%	10,61%	0,29%	76,78%	99,59%	100,00%	100,00%
*.Promedio/2022	1,24%	0,00%	4,52%	0,03%	4,69%	0,06%	9,74%	0,23%	79,81%	99,68%	100,00%	100,00%
a. Enero/ 2023	1,30%	0,00%	4,51%	0,03%	4,69%	0,05%	9,80%	0,21%	79,70%	99,71%	100,00%	100,00%
b. Febrero/2023	1,18%	0,00%	4,30%	0,03%	4,60%	0,06%	9,92%	0,22%	80,01%	99,69%	100,00%	100,00%
c. Marzo/2023	1,14%	0,00%	4,39%	0,02%	4,63%	0,05%	9,99%	0,21%	79,85%	99,71%	100,00%	100,00%
d. Abril/2023	1,11%	0,00%	4,30%	0,02%	4,74%	0,05%	10,13%	0,21%	79,72%	99,71%	100,00%	100,00%
e. Mayo/2023	1,13%	0,00%	4,36%	0,03%	4,73%	0,05%	9,89%	0,21%	79,89%	99,71%	100,00%	100,00%
f. Junio/2023	1,03%	0,00%	4,15%	0,02%	4,52%	0,05%	9,38%	0,19%	80,91%	99,74%	100,00%	100,00%
g. Julio/2023	1,05%	0,00%	4,25%	0,03%	4,53%	0,06%	9,67%	0,22%	80,50%	99,69%	100,00%	100,00%
h. Agosto/2023	1,00%	0,00%	4,12%	0,02%	4,60%	0,05%	9,58%	0,21%	80,70%	99,71%	100,00%	100,00%
i. Septiembre/2023	1,20%	0,00%	4,11%	0,02%	4,48%	0,05%	9,24%	0,18%	80,97%	99,75%	100,00%	100,00%
j. Octubre/2023	1,01%	0,00%	4,00%	0,02%	4,35%	0,04%	9,27%	0,18%	81,36%	99,76%	100,00%	100,00%
k. Noviembre/2023	1,17%	0,00%	4,05%	0,02%	4,58%	0,05%	8,99%	0,17%	81,20%	99,76%	100,00%	100,00%
l. Diciembre/2023	1,02%	0,00%	4,02%	0,02%	4,37%	0,04%	8,91%	0,14%	81,68%	99,80%	100,00%	100,00%
Promedio mes	1,11%	0,00%	4,21%	0,02%	4,57%	0,05%	9,56%	0,19%	80,54%	99,73%	100,00%	100,00%

Fuente: Departamento de Sistemas de Pago





BANCO DE LA REPÚBLICA  
 SUBGERENCIA DE SISTEMAS DE PAGO Y OPERACIÓN BANCARIA  
 BOLETÍN SISTEMA DE PAGOS EN COLOMBIA - DICIEMBRE DE 2023

1.5 Indicadores del Uso: TRANSFERENCIAS ELECTRÓNICAS INTERBANCARIAS BANCO DE LA REPÚBLICA \*

Transferencias Interbancarias / Bajo Valor CENIT:

	*.Promedio /2022	a. Enero /2023	b. Febrero /2023	c. Marzo /2023	d. Abril /2023	e. Mayo /2023	f. Junio /2023	g. Julio /2023	h. Agosto /2023	i. Septiembre /2023	j. Octubre /2023	k. Noviembre /2023	l. Diciembre /2023	d. Total /2023
Valor (en miles de millones)	24.787	21.813	26.228	27.453	24.460	24.018	33.126	27.627	27.849	33.965	31.279	35.583	42.902	356.300
Volumen	1.811.504	1.534.737	1.620.621	1.832.669	1.710.503	1.885.635	2.338.542	2.498.071	1.901.157	1.843.898	1.974.132	2.446.975	2.803.578	24.390.518

Transferencias Interbancarias / Alto Valor CUD:

	*.Promedio /2022	a. Enero /2023	b. Febrero /2023	c. Marzo /2023	d. Abril /2023	e. Mayo /2023	f. Junio /2023	g. Julio /2023	h. Agosto /2023	i. Septiembre /2023	j. Octubre /2023	k. Noviembre /2023	l. Diciembre /2023	d. Total /2023
Valor (en miles de millones)	1.252.234	1.373.814	1.501.158	1.581.495	1.375.356	1.625.569	1.620.631	1.537.275	1.761.798	1.733.559	1.790.491	1.494.474	1.610.413	19.006.032
Volumen	129.992	139.170	141.679	162.761	124.636	145.687	147.036	140.866	151.035	150.214	145.739	142.105	128.282	1.719.210

\* Transferencias entre diferentes entidades  
 Fuente: Departamento de Sistemas de Pago



Tabla 1.6: Uso de Transferencias Electrónicas Interbancarias de Alto Valor - CUD: DISTRIBUCIÓN HISTÓRICA DE LAS TRANSACCIONES

Valores en miles de millones de pesos

		DCV	Depósitos Remunerados	Otras Operaciones 1/	Transferencias de Fondos	Total
2001	Valor	764.681	0	114.580	566.913	1.446.174
2001	Volumen	268.605	0	83.333	368.234	720.172
2002	Valor	1.203.352	0	288.108	738.940	2.230.400
2002	Volumen	390.741	0	98.109	430.414	919.264
2003	Valor	1.483.361	0	75.990	896.821	2.456.172
2003	Volumen	467.128	0	74.241	526.475	1.067.844
2004	Valor	2.344.126	0	58.193	1.182.799	3.585.117
2004	Volumen	749.899	0	120.339	676.812	1.547.050
2005	Valor	3.380.535	0	110.741	1.593.336	5.084.612
2005	Volumen	1.106.285	0	187.375	812.468	2.106.128
2006	Valor	3.907.168	0	112.501	1.861.245	5.880.914
2006	Volumen	1.290.744	0	172.733	876.333	2.339.810
2007	Valor	2.941.384	0	133.374	2.035.885	5.110.643
2007	Volumen	724.188	0	245.015	915.857	1.885.060
2008	Valor	3.671.332	0	192.676	2.165.752	6.029.760
2008	Volumen	502.608	0	230.710	996.940	1.730.258
2009	Valor	5.205.444	0	218.705	2.540.481	7.964.630
2009	Volumen	870.175	0	142.480	999.825	2.012.480
2010	Valor	3.826.328	1.416.201	218.960	2.704.155	8.165.644
2010	Volumen	812.029	34.889	112.567	1.131.517	2.091.002



BANCO DE LA REPÚBLICA  
 SUBGERENCIA DE SISTEMAS DE PAGO Y OPERACIÓN BANCARIA  
 BOLETÍN SISTEMA DE PAGOS EN COLOMBIA - DICIEMBRE DE 2023

		DCV	Depósitos Remunerados	Otras Operaciones 1/	Transferencias de Fondos	Total
2011	Valor	3.761.018	1.972.741	207.374	2.589.096	8.530.229
2011	Volumen	624.593	40.964	128.678	1.041.627	1.835.862
2012	Valor	4.271.010	2.124.589	229.309	2.751.999	9.376.907
2012	Volumen	666.954	26.506	127.166	1.046.402	1.867.028
2013	Valor	3.799.200	1.519.107	237.551	2.872.499	8.428.357
2013	Volumen	562.825	17.924	119.441	846.169	1.546.359
2014	Valor	4.302.299	1.361.606	236.295	2.865.171	8.765.371
2014	Volumen	650.636	17.307	208.513	829.708	1.706.164
2015	Valor	5.002.021	1.656.804	261.361	3.228.985	10.149.171
2015	Volumen	545.182	15.983	237.775	872.064	1.671.004
2016	Valor	4.496.636	4.132.374	311.544	3.871.508	12.812.062
2016	Volumen	489.252	24.198	220.845	997.207	1.731.502
2017	Valor	5.669.277	3.421.110	354.446	4.049.225	13.494.058
2017	Volumen	629.556	21.451	193.188	968.487	1.812.682
2018	Valor	6.745.290	2.033.847	366.384	4.378.560	13.524.081
2018	Volumen	713.570	16.844	158.904	978.090	1.867.408
2019	Valor	6.063.194	1.043.261	22.085	5.140.351	12.268.890
2019	Volumen	454.926	13.080	156.591	1.025.672	1.649.269
2020	Valor	5.326.608	3.976.294	39.408	5.597.120	14.939.431
2020	Volumen	394.775	23.988	146.847	939.122	1.504.732



BANCO DE LA REPÚBLICA  
SUBGERENCIA DE SISTEMAS DE PAGO Y OPERACIÓN BANCARIA  
BOLETÍN SISTEMA DE PAGOS EN COLOMBIA - DICIEMBRE DE 2023

		<b>DCV</b>	<b>Depósitos Remunerados</b>	<b>Otras Operaciones 1/</b>	<b>Transferencias de Fondos</b>	<b>Total</b>
2021	Valor	5.893.677	1.196.612	39.039	5.917.488	13.046.816
2021	Volumen	400.951	9.207	143.120	872.844	1.426.122
2022	Valor /1	6.671.706	818.095	38.576	7.498.427	15.026.804
2022	Volumen /1	442.234	8.805	148.934	959.928	1.559.901
2023	Valor /2	8.325.999	1.648.877	31.464	8.999.692	19.006.032
2023	Volumen /2	540.357	14.356	151.732	1.012.908	1.719.353

1/ Corresponde a afectaciones débito a las cuentas, tales como COMPENSACIÓN INTERBANCARIA, IVA, GMF, COMISIONES, entre otras, originadas en el Sistema de Cuentas de Depósito CUD

2/ Corresponde a valores y volumen transados hasta: Diciembre de 2023

Fuente: Departamento de Sistemas de Pago



Tabla 1.7: Uso de Transferencias Electrónicas Interbancarias de Alto Valor - CUD: DISTRIBUCIÓN DE LAS TRANSACCIONES SEGÚN CONCEPTO

Valor en miles de millones de pesos

		OPERACIONES DCV 1/										OTRAS OPERA 9/	DEPOSITOS REMUNERADOS	TRANSFE. DE FONDOS 10/	TOTAL	
		INVERSION 2/	PAGO DE CAPITAL E INTERESES 3/	REPO ENTRE TERCEROS	REPOS REVERSA BRC	RETROCESION REPOS BRC 4/	RETROCESION SIMULTANEAS 5/	SIMULTANEAS 6/	COMPRA/ VENTAS 7/	TRAMSF. TEMP. VALORES	OTROS DCV 8/					SUBTOTAL
*. Promedio/2022	Valor	4.266	45	0	0	220.909	118.856	118.746	71.076	0	22.078	555.975	3.215	68.175	624.869	1.252.234
*. Promedio/2022	Volumen	348	11	0	0	2.841	7.536	7.540	16.880	0	1.698	36.853	12.411	734	79.994	129.992
a. Enero / 2023	Valor	6.246	157	0	0	188.594	172.905	170.841	80.639	0	13.750	633.132	1000	62.642	677.040	1.373.814
a. Enero / 2023	Volumen	460	28	0	0	2.530	9.577	9.448	18.207	0	1.415	41.665	13.029	727	83.749	139.170
b. Febrero / 2023	Valor	5.581	6	0	0	267.897	149.103	150.269	87.258	0	13.626	673.739	1081	89.339	737.000	1.501.158
b. Febrero / 2023	Volumen	456	6	0	0	2.799	8.318	8.355	19.416	0	1.567	40.917	12.207	886	87.669	141.679
c. Marzo / 2023	Valor	6.914	0	0	0	126.266	224.087	222.084	119.967	0	19.243	718.562	2.041	75.749	785.142	1.581.495
c. Marzo / 2023	Volumen	506	0	0	0	2.438	11.459	11.441	27.777	0	1.511	55.132	13.428	1.130	93.071	162.761
d. Abril / 2023	Valor	4.509	50	0	0	186.724	143.041	141.016	85.664	0	12.223	573.227	1.714	122.322	678.093	1.375.356
d. Abril / 2023	Volumen	395	46	0	0	2.480	7.971	7.809	17.191	0	1.321	37.213	11.962	1.188	74.256	124.619
e. Mayo / 2023	Valor	5.301	25	0	0	336.670	155.622	156.096	104.825	0	15.549	774.088	1.967	126.253	723.261	1.625.569
e. Mayo / 2023	Volumen	432	7	0	0	3.222	8.793	8.873	22.533	0	1.577	45.437	12.877	1.291	86.070	145.675
f. Junio / 2023	Valor	5.544	1	0	0	284.285	170.808	172.195	124.625	0	13.788	771.246	2.569	121.246	725.570	1.620.631
f. Junio / 2023	Volumen	443	2	0	0	3.200	9.250	9.338	23.789	0	1.465	47.487	12.422	1.222	85.881	147.012
g. Julio / 2023	Valor	4.830	0	0	0	248.323	175.164	173.516	118.494	0	12.971	733.298	2.267	115.739	685.972	1.537.275
g. Julio / 2023	Volumen	474	0	0	0	3.089	9.274	9.158	23.016	0	1.660	46.671	12.220	1.120	80.855	140.866
h. Agosto / 2023	Valor	4.098	0	0	0	248.307	189.376	192.331	110.423	0	14.171	758.705	1.878	189.238	811.977	1.761.798
h. Agosto / 2023	Volumen	384	0	0	0	3.296	10.173	10.263	23.325	0	1.718	49.159	12.895	1.293	87.688	151.035
i. Septiembre/2023	Valor	3.121	0	0	0	250.032	193.458	193.786	91.137	0	14.385	745.919	1.660	210.709	775.270	1.733.559
i. Septiembre/2023	Volumen	263	0	0	0	3.329	10.223	10.282	20.479	0	1.641	46.217	13.094	1.422	89.481	150.214
j. Octubre / 2023	Valor	2.528	0	0	0	197.121	196.994	197.305	81.370	0	14.372	689.689	3.016	246.136	851.650	1.790.491
j. Octubre / 2023	Volumen	182	0	0	0	3.026	10.384	10.395	20.150	0	1.709	45.846	12.908	1.558	85.427	145.739



BANCO DE LA REPÚBLICA

SUBGERENCIA DE SISTEMAS DE PAGO Y OPERACIÓN BANCARIA

BOLETÍN SISTEMA DE PAGOS EN COLOMBIA - DICIEMBRE DE 2023

		OPERACIONES DCV 1/											OTRAS OPERA 9/	DEPOSITOS REMUNERADOS	TRANSFE. DE FONDOS 10/	TOTAL
		INVERSION 2/	PAGO DE CAPITAL E INTERESES 3/	REPO ENTRE TERCEROS	REPOS REVERSA BRC	RETROCESION REPOS BRC 4/	RETROCESION SIMULTANEAS 5/	SIMULTANEAS 6/	COMPRA/ VENTAS 7/	TRAMSF. TEMP. VALORES	OTROS DCV 8/	SUBTOTAL				
k. Noviembre / 2023	Valor	1.671	0	0	0	184.681	153.787	155.724	100.979	0	13.619	610.463	4.021	127.956	752.034	1.494.474
k. Noviembre / 2023	Volumen	56	0	0	0	2.805	8.246	8.312	22.881	0	1.584	43.884	12.593	1.348	84.280	142.105
l. Diciembre / 2023	Valor	1.919	0	0	0	124.300	209.907	214.558	81.553	0	11.694	643.931	8.250	161.548	796.683	1.610.413
l. Diciembre / 2023	Volumen	61	0	0	0	2.345	10.254	10.396	16.487	0	1.160	40.703	11.931	1.171	74.477	128.282
total	Valor	52.263	238	0	0	2.643.200	2.134.252	2.139.722	1.186.935	0	169.391	8.325.999	31.464	1.648.877	8.999.692	19.006.032
total	Volumen	4.116	89	0	0	34.559	113.922	114.070	255.251	0	18.332	540.339	151.609	14.356	1.012.906	1.719.210

1/ Corresponde a transferencias de fondos en el Sistema de Cuentas de Depósito CUD, originadas por transacciones con títulos valores en el DCV

2/ Corresponde a las colocaciones de títulos que efectivamente implicaron erogaciones de recursos. No incluye BRC, ni reinversiones en TDA, ni deducciones por retenciones en la fuente, ni operaciones de manejo de deuda, ni rendimientos por descuento ni por diferencia en cambio, CERT, TES de sentencias judiciales, Bonos Agrarios y de Valor Constante entre otros

3/ Corresponde al dinero efectivamente pagado en el CUD por este concepto, excluyendo la sustitución de títulos por canje de deuda, las capitalizaciones, descuentos y diferencias en cambio, los pagos por inversiones BR y los impuestos retenidos sobre rendimientos

4/ Incluye repos entre terceros y con el BR (overnight e intradía). No incluye el valor de los préstamos por encadenamientos de repos pero su los intereses. Tampoco incluye operaciones cruzadas.

5/ Corresponde a las retrocesiones u operaciones de regreso de las simultáneas realizadas en sistemas de negociación, de registro incluidas directamente en línea en el DCV por los depositantes directos. Las retrosimultáneas son realizadas automáticamente por el Depósito.

6/ Corresponde al valor liquidado de las simultáneas bajo la modalidad de entrega contra pago. No incluye operaciones cruzadas, ni las operaciones del BR o del MHCPDTN.

7/ Corresponde al valor liquidado de las compraventas bajo la modalidad de entrega contra pago. No incluye operaciones cruzadas, ni las operaciones del BR o del MHCPDTN.

8/ Corresponde a débitos a las Cuentas de Depósito originados en el DCV por constitución de Depósitos Remunerados (incluida la DGCPNT), cobro de intereses de repos activos encadenados, cobro de tarifas, aportes producto IBR, cobro de GMF.

9/ Corresponde a débitos a las Cuentas de Depósito originados en aplicativos corporativos tales como CENIT, CEDEC, JANO-Embargos, SOI, SIC, MASTER entre otros así como cobro de GMF, Tarifas y ajustes.

10/ Corresponde a transferencias de fondos en el CUD, originadas directamente por la entidad

Fuente: Departamento de Sistemas de Pago



Tabla 1.7.1: Uso de Transferencias Electrónicas Interbancarias de Alto Valor - CUD: DISTRIBUCIÓN TRANSFERENCIAS DE  
 FONDOS SEGÚN CONCEPTO

Valor Movimiento en Miles de Millones de Pesos

		DIVISAS 1/	TÍTULOS	INTERBANCARIOS	IMPUESTOS	OTRAS 2/	CÁMARA DE RIESGO 3/	TOTAL
*. Promedio/ 2022	Valor	63.943	204.467	35.186	17.310	296.053	7.910	624.869
*. Promedio/ 2022	Volumen	2.739	36.824	1.704	2.901	32.542	3.284	79.994
a. Enero/ 2023	Valor	65.352	235.225	31.412	27.575	306.138	11.339	677.040
a. Enero/ 2023	Volumen	2.500	40.525	1.476	3.120	33.149	2.979	83.749
b. Febrero/2023	Valor	74.418	263.745	25.795	14.789	348.495	9.757	737.000
b. Febrero/2023	Volumen	2.534	44.224	1.382	2.632	33.923	2.974	87.669
c. Marzo/2023	Valor	72.710	281.196	40.355	19.086	363.317	8.478	785.142
c. Marzo/2023	Volumen	2.873	45.021	1.802	2.837	37.549	2.989	93.071
d. Abril/2023	Valor	69.184	223.641	34.509	29.433	313.841	7.485	678.093
d. Abril/2023	Volumen	2.336	33.423	1.540	2.572	31.384	3.001	74.256
e. Mayo/2023	Valor	62.883	235.472	39.731	25.571	348.949	10.655	723.261
e. Mayo/2023	Volumen	2.578	39.345	1.952	3.437	36.058	2.700	86.070
f. Junio/2023	Valor	69.694	230.228	37.853	25.793	354.718	7.284	725.570
f. Junio/2023	Volumen	2.613	40.265	1.813	3.020	35.016	3.154	85.881
g. Julio/2023	Valor	62.111	220.737	38.810	25.132	331.592	7.591	685.972
g. Julio/2023	Volumen	2.348	36.915	1.862	3.210	34.058	2.462	80.855
h. Agosto/2023	Valor	64.883	243.048	35.475	14.617	443.041	10.913	811.977
h. Agosto/2023	Volumen	2.722	40.367	1.740	2.918	37.464	2.477	87.688
i. Septiembre/2023	Valor	56.986	236.653	33.421	31.438	409.996	6.776	775.270
i. Septiembre/2023	Volumen	2.613	41.679	1.777	3.141	37.540	2.731	89.481



BANCO DE LA REPÚBLICA  
SUBGERENCIA DE SISTEMAS DE PAGO Y OPERACIÓN BANCARIA  
BOLETÍN SISTEMA DE PAGOS EN COLOMBIA - DICIEMBRE DE 2023

		DIVISAS 1/	TÍTULOS	INTERBANCARIOS	IMPUESTOS	OTRAS 2/	CÁMARA DE RIESGO 3/	TOTAL
j. Octubre/2023	Valor	55.748	239.521	37.448	14.376	494.439	10.119	851.650
j. Octubre/2023	Volumen	2.495	38.373	2.023	3.153	36.849	2.534	85.427
k. Noviembre/2023	Valor	55.934	247.774	35.417	20.025	382.779	10.106	752.034
k. Noviembre/2023	Volumen	2.296	38.883	1.838	2.858	36.199	2.206	84.280
l. Diciembre/2023	Valor	57.493	234.275	34.069	12.721	451.842	6.284	796.683
l. Diciembre/2023	Volumen	2.088	32.306	1.555	2.717	33.646	2.165	74.477
<b>Total</b>	<b>Valor</b>	<b>767.395</b>	<b>2.891.514</b>	<b>424.295</b>	<b>260.555</b>	<b>4.549.146</b>	<b>106.786</b>	<b>8.999.692</b>
<b>Total</b>	<b>Volumen</b>	<b>29.996</b>	<b>471.327</b>	<b>20.760</b>	<b>35.615</b>	<b>422.836</b>	<b>32.372</b>	<b>1.012.906</b>

1/ Corresponde a operaciones de la Cámara de Compensación de Divisas (administrada por la CRCC) tales como constitución de garantías, devolución de garantías, proveedores de liquidez y liquidación de la compensación multilateral. Adicionalmente incorpora la compra venta de divisas por fuera de la cámara.

2/ Corresponde a transferencias de fondos ordenadas por terceros, devolución puntos de IVA, movilización de cartera hipotecaria, pago de comisión al BR por admón. de títulos, comisiones y servicios entre entidades y pago de intereses de préstamos entre entidades.

3/ Corresponde a operaciones de la Cámara de Riesgo Central de Contraparte tales como constitución de garantías, devolución de garantías y liquidación de la compensación multilateral.

Fuente: Departamento de Sistemas de Pago





1.7.2 Distribución por rango de horas de las transacciones en el sistema de pagos de alto valor – CUD

**Volumen 2023**

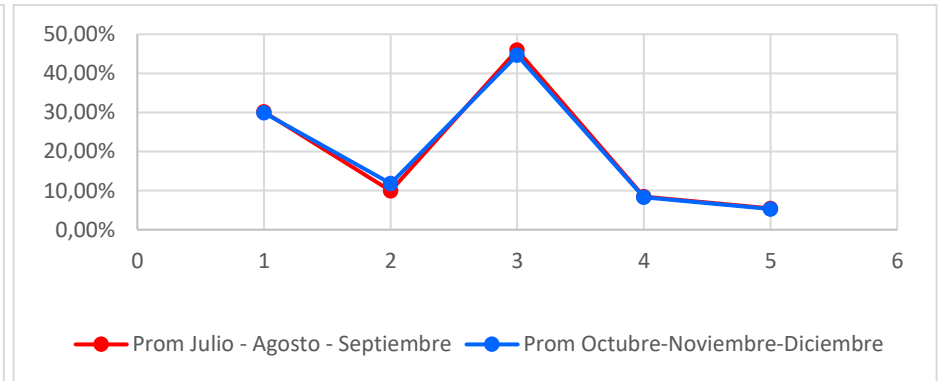
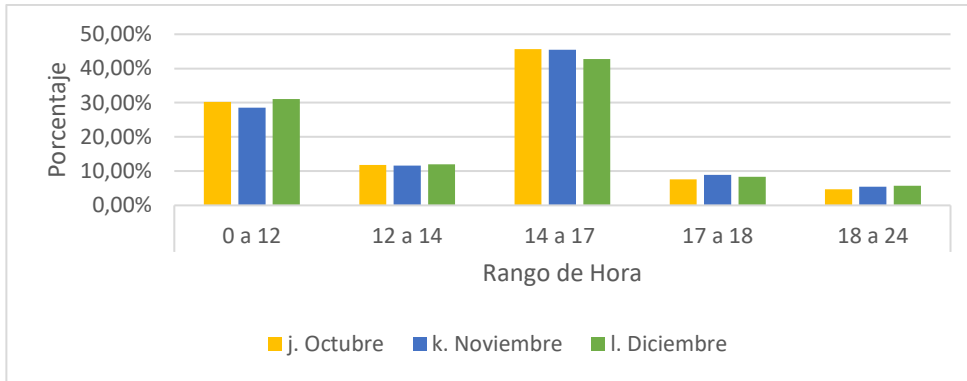

Mes	0 a 12	12 a 14	14 a 17	17 a 18	18 a 24
j. Octubre	30,19%	11,83%	45,64%	7,60%	4,74%
k. Noviembre	28,52%	11,61%	45,52%	8,95%	5,41%
l. Diciembre	31,10%	12,05%	42,77%	8,33%	5,76%

Fuente: Departamento de Sistemas de Pago



### Valores 2023

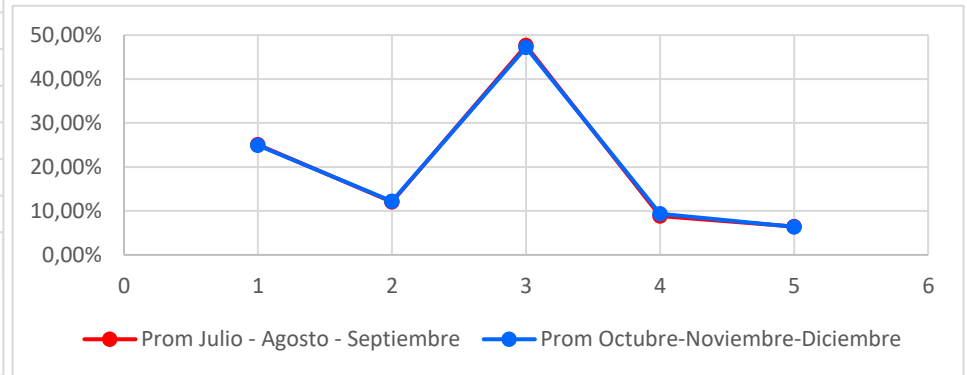
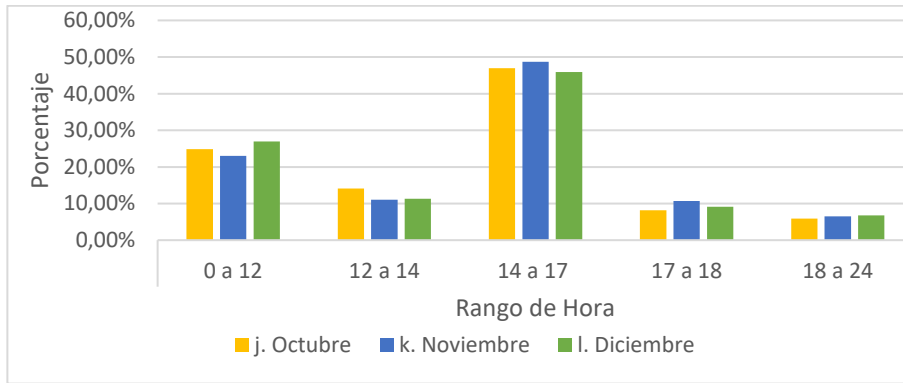

Mes	0 a 12	12 a 14	14 a 17	17 a 18	18 a 24
j. Octubre	24,82%	14,10%	46,98%	8,20%	5,90%
k. Noviembre	23,03%	11,06%	48,68%	10,71%	6,52%
l. Diciembre	26,97%	11,32%	45,89%	9,09%	6,73%

Fuente: Departamento de Sistemas de Pago



### 1.8 Indicadores de Pagos en el Sistema de Pagos de Alto Valor CUD

Mes	Pagos/Saldo Inicio Dia	Pagos Mes/PIB
a. Enero /2023	3,86	0,93
b. Febrero /2023	3,89	0,99
c. Marzo /2023	3,73	1,07
d. Abril/2023	3,83	0,91
e. Mayo /2023	4,06	1,07
f. Junio /2023	4,41	1,06
g. Julio /2023	4,34	1,00
h. Agosto /2023	4,58	1,08
i. Septiembre /2023	4,13	1,05
j. Octubre /2023	3,93	1,04
k. Noviembre /2023	3,66	0,96
l. Diciembre /2023	4,22	1,00



BANCO DE LA REPÚBLICA  
SUBGERENCIA DE SISTEMAS DE PAGO Y OPERACIÓN BANCARIA  
BOLETÍN SISTEMA DE PAGOS EN COLOMBIA - DICIEMBRE DE 2023

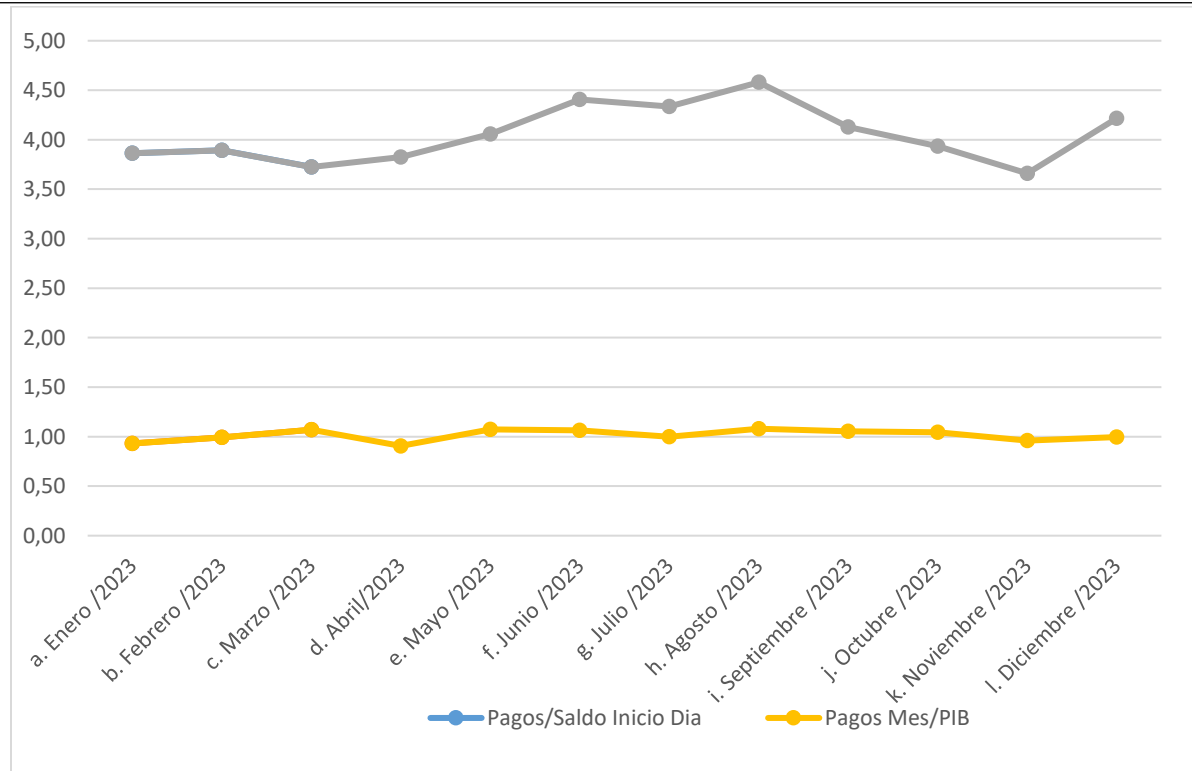

PIB correspondiente al valor provisional calculado por el DANE para el año inmediatamente anterior  
Fuente: Departamento de Sistemas de Pago