



BANCO DE LA REPÚBLICA

Bogotá D.C.

Cuentas Nacionales Trimestrales por Sector Institucional

CUENTAS FINANCIERAS

Subgerencia de Política Monetaria e Información Económica

Departamento Técnico y de Información Económica

Sección Cuentas Financieras

Diciembre, 2021



I. INTRODUCCIÓN

El Banco de la República, de manera conjunta con el DANE, publica las ‘Cuentas Nacionales Trimestrales por sector Institucional’ (CNTSI).

De una parte, el Banco de la República se encarga del cálculo del stock, flujos y préstamo neto de la cuenta financiera. De la otra, el DANE produce las Cuentas Nacionales de todas las transacciones económicas desde la producción hasta el saldo del préstamo neto. Este trabajo articulado garantiza la coherencia y consistencia macroeconómica de los resultados ¹.

Este boletín presenta la tercera entrega de los resultados de las CNTSI actualizados al tercer trimestre del año 2021. A continuación, se expone un análisis global de los aspectos más importantes del comportamiento de la Cuenta Financiera por instrumento y sector.

La economía colombiana para el tercer trimestre de 2021 presentó un préstamo neto financiero negativo de 6.6 % del PIB trimestral. Por sector institucional, los sectores deficitarios fueron el Gobierno General y los Hogares con préstamos netos negativos de 6.1 % y 4.1 % del PIB trimestral, respectivamente. En tanto que, el único sector superavitario fue el de las Corporaciones Financieras con un préstamo neto financiero de 3.6 % del PIB trimestral. Finalmente, las Corporaciones no Financieras reportaron un préstamo neto cercano a cero.

II. EVOLUCIÓN DE LAS CUENTAS FINANCIERAS 2020-3T – 2021-3T

II.A. Resultados trimestrales de septiembre 2021 ²

En el tercer trimestre de 2021 el préstamo neto financiero alcanzó -6.6 % del PIB trimestral con un aumento del déficit de 3.8 puntos porcentuales (pp) respecto al tercer trimestre de 2020, explicado principalmente por el mayor déficit de los Hogares que se incrementó 10.6 pp, parcialmente compensados con un menor déficit del Gobierno y por el mayor superávit de las Corporaciones Financieras de 4,7 y 2,1 pp, respectivamente (Ver [Gráfico 1](#) y [Cuadro 1](#)).

¹ El primer [boletín](#) contiene un resumen (Sección II) sobre los principales aspectos metodológicos de la Cuenta Financiera.

² Los resultados de las Cuentas Financieras Anuales y Trimestrales se encuentran en los siguientes vínculos: [Flujos](#) y [Saldos](#).

Gráfico 1: *Cuentas Financieras Economía Total por sector institucional como porcentaje del PIB trimestral*

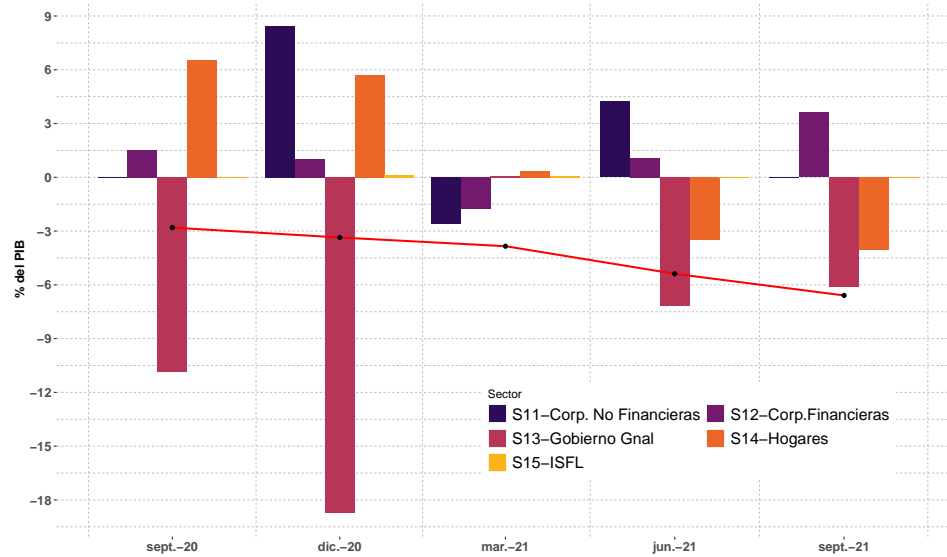

Cuadro 1: Cuentas Financieras por sector institucional en miles de millones de Pesos y como porcentaje del PIB trimestral

	3T20	4T20	1T21	2T21	3T21	Δ 3T2021 (Anual)
CF en Miles de millones	-6.993	-9.450	-10.330	-14.632	-20.330	-13.337
S11 Corporaciones No Financieras	-50	23.789	-7.026	11.501	-52	-2
S12 Corporaciones Financieras	3.836	2.898	-4.724	2.919	11.162	7.326
S13 Gobierno General	-26.993	-52.626	231	-19.499	-18.806	8.187
S14 Hogares	16.352	16.101	985	-9.472	-12.552	-28.904
S15 Instituciones Sin Fines de Lucro (ISFL)	-138	387	204	-81	-81	57
CF como % del PIB	-2,8 %	-3,4 %	-3,8 %	-5,4 %	-6,6 %	-3,8
S11 Corporaciones No Financieras	0,0 %	8,5 %	-2,6 %	4,2 %	0,0 %	0,0
S12 Corporaciones Financieras	1,5 %	1,0 %	-1,8 %	1,1 %	3,6 %	2,1
S13 Gobierno General	-10,8 %	-18,7 %	0,1 %	-7,2 %	-6,1 %	4,7
S14 Hogares	6,6 %	5,7 %	0,4 %	-3,5 %	-4,1 %	-10,6
S15 Instituciones Sin Fines de Lucro (ISFL)	-0,1 %	0,1 %	0,1 %	0,0 %	0,0 %	0,0

Fuente: Cálculos Sección Cuentas Financieras, Banco de la República.

II.B. Resultados por sectores

II.B.1. Total de la economía (S1) y Resto del mundo (S2)

Gráfico 2: *Cuentas Financieras: Economía Total por operación financiera como porcentaje del PIB trimestral*

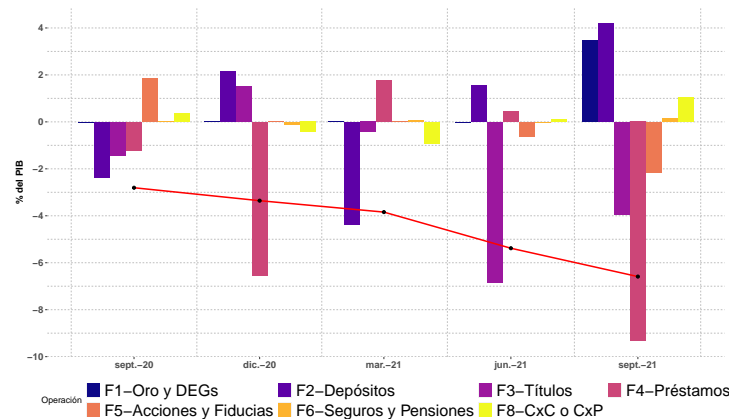

En el tercer trimestre de 2021, la economía colombiana registró un préstamo neto negativo de 6.6 % del PIB trimestral este faltante fue financiado mediante adquisición neta de deuda (F4) con 9.3 %, emisión de títulos (F3) con 3.9 % y participaciones de capital (F5) con 2,2 %, del PIB trimestral. El cual se compensó con salidas netas de activos financieros a través de efectivo y depósitos (F2) por 4.2 % y Depósitos Especiales de Giro (DEG) (F1) con 3.5 % del PIB trimestral (Ver

Gráfico 2 y Cuadro 2).

Cuadro 2: Evolución de la Economía Total por operación financiera en miles de millones de pesos y como porcentaje del PIB trimestral

	3T20	4T20	1T21	2T21	3T21	Δ3T2021 (Anual)
B.9 Préstamo Neto Financiero en miles de millones	-6.993	-9.450	-10.329	-14.632	-20.329	-13.336
Incremento Total de Activos Financieros: Economía Total	43.856	47.629	21.977	75.589	106.950	63.094
Incremento Total de Pasivos: Economía Total	50.848	57.079	32.306	90.221	127.279	76.431
F1 Oro monetario y Derechos Especiales de Giro	-46	41	108	-76	10.702	10.748
F2 Efectivo y Depósitos	-5.866	6.027	-11.791	4.259	12.957	18.823
F3 Títulos de deuda	-3.601	4.306	-1.156	-18.620	-12.141	-8.540
F4 Préstamos	-3.026	-18.383	4.807	1.189	-28.801	-25.775
F5 Acciones, Fideicomisos y Fiducias	4.574	62	1	-1.672	-6.668	-11.242
F6 Seguros y Fondos de Pensiones Privados	76	-290	195	-47	403	327
F8 Cuentas por cobrar o pagar	897	-1.213	-2.493	335	3.219	2.322
B.9 Préstamo Neto Financiero como % del PIB	-2,8 %	-3,4 %	-3,8 %	-5,4 %	-6,6 %	-3,8
Incremento Total de Activos Financieros: Economía Total	17,6 %	16,9 %	8,2 %	27,8 %	34,7 %	17,1
Incremento Total de Pasivos: Economía Total	20,4 %	20,3 %	12,0 %	33,2 %	41,3 %	20,9
F1 Oro monetario y Derechos Especiales de Giro	0,0 %	0,0 %	0,0 %	0,0 %	3,5 %	3,5
F2 Efectivo y Depósitos	-2,4 %	2,1 %	-4,4 %	1,6 %	4,2 %	6,6
F3 Títulos de deuda	-1,4 %	1,5 %	-0,4 %	-6,8 %	-3,9 %	-2,5
F4 Préstamos	-1,2 %	-6,5 %	1,8 %	0,4 %	-9,3 %	-8,1
F5 Acciones, Fideicomisos y Fiducias	1,8 %	0,0 %	0,0 %	-0,6 %	-2,2 %	-4,0
F6 Seguros y Fondos de Pensiones Privados	0,0 %	-0,1 %	0,1 %	0,0 %	0,1 %	0,1
F8 Cuentas por cobrar o pagar	0,4 %	-0,4 %	-0,9 %	0,1 %	1,0 %	0,7

Fuente: Cálculos Sección Cuentas Financieras, Banco de la República.

II.B.2. Corporaciones No Financieras (S11)

En el tercer trimestre de 2021, se registró un préstamo neto cercano 0,0 % del PIB trimestral reflejado en un aumento en la inversión en títulos (F3), del efectivo y depósitos (F2), y las cuentas por cobrar (F8) que compensaron el alto nivel de endeudamiento (F4) adquirido en el tercer trimestre de 2021 (Ver [Gráfico 3](#) y [Cuadro 5](#) en el [Anexo A](#)).

Gráfico 3: *Cuentas Financieras: Corporaciones No Financieras por operación financiera como porcentaje del PIB trimestral*

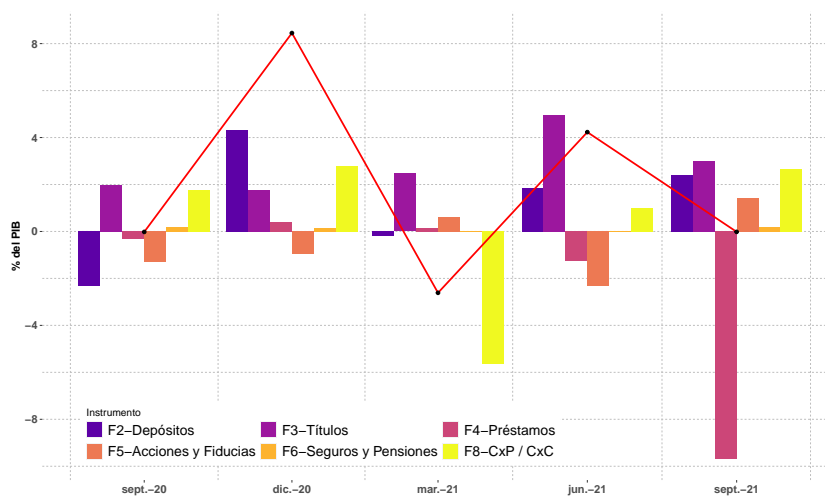

II.B.3. Corporaciones Financieras (S12)

En el tercer trimestre de 2021, este sector presentó un préstamo neto positivo de 3.6 % del PIB trimestral superior al del tercer trimestre de 2020 en 2.1 pp, explicado por una reducción de pasivos a través de efectivo y depósitos (F2) y a la liquidación parcial de títulos (F3), lo cual se compensó con un aumento de las participaciones de capital (F5), de las cuentas por cobrar (F8) y el otorgamiento de préstamos (F4) (Ver [Gráfico 4](#) y [Cuadro 6](#) en el [Anexo A](#)).

Gráfico 4: *Cuentas Financieras: Corporaciones Financieras por operación financiera como porcentaje del PIB trimestral*

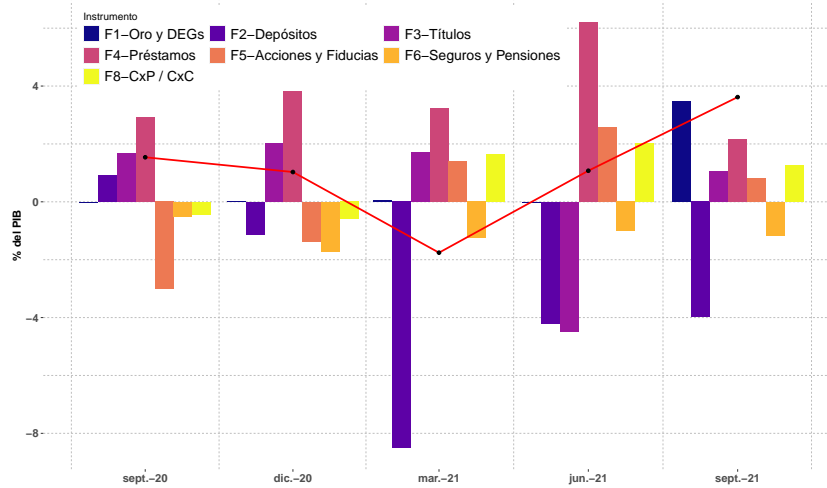

II.B.4. Gobierno General (S13)

En el tercer trimestre de 2021, este sector presentó un préstamo neto negativo de 6,1 % del PIB trimestral, explicado principalmente por un incremento en las emisiones de títulos de deuda (F3) y una caída de las participaciones de capital (F5) por la venta de ISA, que parcialmente se compensó con la acumulación de efectivo y depósitos (F2) y otorgamiento de préstamos (F4) (Ver [Gráfico 5](#) y [Cuadro 7](#) en el [Anexo A](#)).

Gráfico 5: *Cuentas Financieras: Gobierno General por operación financiera como porcentaje del PIB trimestral*

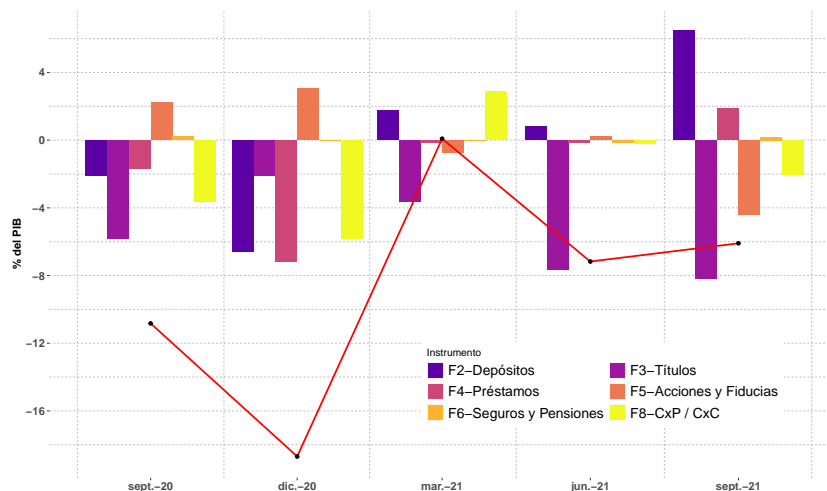

II.B.5. Hogares (S14)

Para el tercer trimestre 2021, el préstamo neto de este sector fue negativo en 4.1 % del PIB trimestral, pasando de un balance superavitario a deficitario respecto al tercer trimestre de 2020. Esto como resultado de una disminución de efectivo y depósitos (F2) y un aumento significativo de los préstamos (F4), principalmente la cartera de consumo e hipotecaria, además de un aumento de las cuentas por pagar (F8) (Ver **Gráfico 8** y **Cuadro 6** en el **Anexo A**).

Gráfico 6: *Cuentas Financieras: Hogares por operación financiera como porcentaje del PIB trimestral*

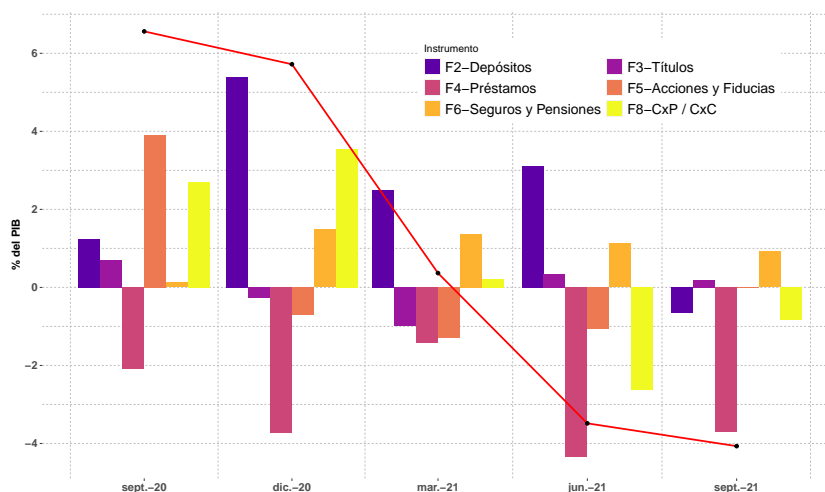

II.C. Resultados por operaciones financieras

II.C.1. Efectivo y depósitos (F2)

En el tercer trimestre de 2021, el efectivo y depósitos del Gobierno General y las Corporaciones no Financieras reflejaron un comportamiento contrario al registrado al mismo periodo del 2020, que implicó una salida de capital de la economía a través de la constitución de activos financieros por medio de efectivo y depósitos (Ver **Gráfico 7** y **Cuadro 9** en el **Anexo A**).

Gráfico 7: *Evolución del efectivo y depósitos por sector institucional como porcentaje del PIB trimestral*

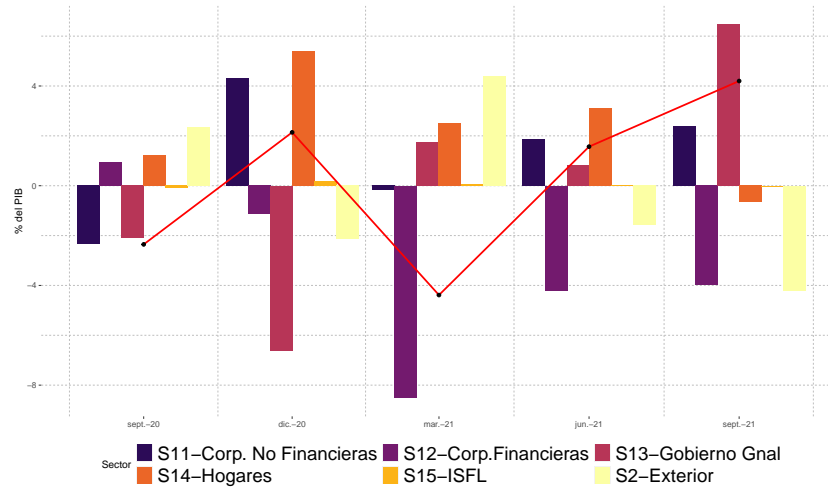

II.C.2. Títulos de deuda (F3)

En el tercer trimestre de 2021, la emisión de títulos de deuda (F3) aumentó principalmente por parte de Gobierno general. De otra parte, las Corporaciones No Financieras y el Resto del Mundo registraron un aumento de su posición neta en estos títulos (Ver [Gráfico 8](#) y [Cuadro 10](#) en el [Anexo A](#)).

Gráfico 8: *Evolución de los títulos por sector institucional como porcentaje del PIB trimestral*

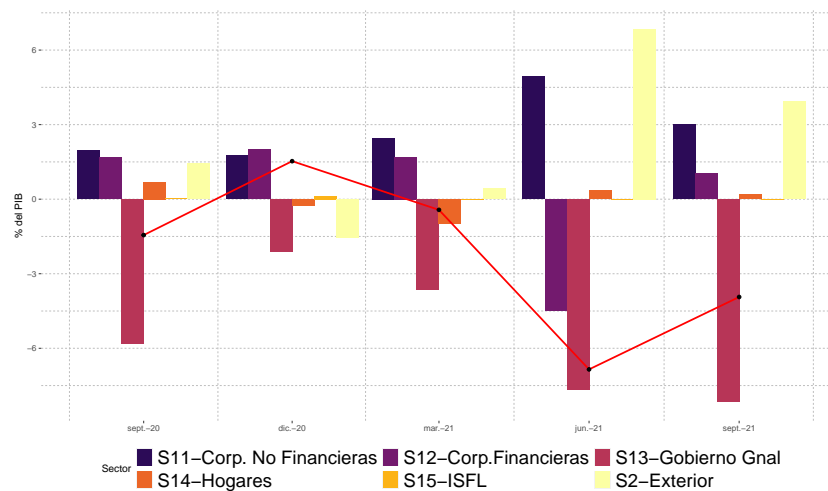

II.C.3. Préstamos (F4)

En el tercer trimestre de 2021, el Sector Externo, las Corporaciones Financieras y el Gobierno General participaron en los préstamos en 9.3%, 2.2% y 1.9% del PIB trimestral respectivamente. Los principales deudores fueron el sector de las Corporaciones no Financieras y los Hogares con 9,7% y 3.7% del PIB trimestral respectivamente (Ver [Gráfico 9](#) y [Cuadro 11](#) en el [Anexo A](#)).

Gráfico 9: *Evolución de los préstamos por sector institucional como porcentaje del PIB trimestral*

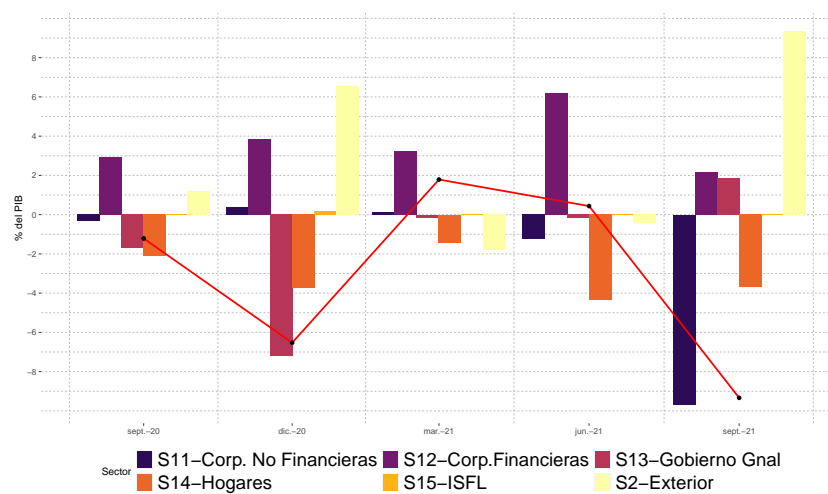

III. RESULTADOS INTEGRALES DE LAS CUENTAS NACIONALES TRIMESTRALES 2021-3T

En el tercer trimestre de 2021 el préstamo neto no financiero, calculado por el DANE, señala un desbalance de -7.2% del PIB trimestral. Por sectores económicos el Gobierno General y los Hogares contribuyeron con préstamos neto de -6.1% y -4.1% del PIB trimestral respectivamente, el cual fue parcialmente compensado por el superávit de las Corporaciones Financieras (3,6%) del PIB trimestral ([Cuadro 3](#)).

En relación a los recursos a disposición de los sectores residentes como resultados de su actividad productiva, los cuales se destinan a la adquisición de bienes y servicios de consumo final o al ahorro, el 84% de esos recursos se destinaron a consumo final y el 15.8% al ahorro. De la misma manera, el consumo privado representado por los sectores Hogares y las ISFL participaron con el 79.9% y el consumo público por el Gobierno General con el 20.1%. Con relación a la inversión privada el sector Corporaciones No Financieras, los Hogares y las Corporaciones Financieras con una participación del 71.7%, 12.5% y 7.0% respectivamente.

Por otra parte, el préstamo neto financiero calculado por el Banco de la República muestra que la economía presentó un déficit de 6.6% del PIB trimestral en el tercer trimestre de 2021, explicado principalmente por el déficit del gobierno general y de los hogares 6.1% y 4.1% del PIB trimestral respectivamente. El cual se compensó con el superávit de las Corporaciones Financieras (3.6%) del PIB trimestral (**Cuadro 3**).

Cuadro 3: Cuentas Nacionales Integradas del Tercer Trimestre 2021
por sector institucional como porcentaje del PIB trimestral

	Corporaciones no financieras (S11)	Corporaciones financieras (S12)	Gobierno General (S13)	Hogares (S14)	ISFL	Economía Total (S1)	Resto del mundo (S2)
B6b Ingreso Disponible	16.0%	5.2%	13.0%	66.6%	0.5%	101.4%	0.0%
P.3 Consumo Final	0.0%	0.0%	17.1%	67.8%	0.5%	85.4%	0.0%
B8b Ahorro Bruto	16.0%	4.2%	-4.1%	-0.2%	0.0%	16.0%	0.0%
Cuenta de Capital (D9, P5 y NP)	16.6%	0.6%	2.0%	3.9%	0.0%	23.2%	0.1%
B.9 Préstamo Neto No Financiero	-0.6%	3.6%	-6.1%	-4.1%	0.0%	-7.2%	7.2%
Discrepancia Estadística	0.6%	0.0%	0.0%	0.0%	0.0%	0.6%	-0.6%
B.9 Préstamo Neto Financiero	0.0%	3.6%	-6.1%	-4.1%	0.0%	-6.6%	6.6%
Incremento Total de Activos Financieros: Economía Total	10.8%	22.5%	0.9%	0.5%	0.0%	34.7%	-34.7%
Incremento Total de Pasivos: Economía Total	10.8%	18.9%	7.0%	4.5%	0.0%	41.3%	-41.3%
F1 Oro monetario y Derechos Especiales de Giro: Flujo Neto	0.0%	3.5%	0.0%	0.0%	0.0%	3.5%	-3.5%
F2 Efectivo y Depósitos: Flujo Neto	2.4%	-4.0%	6.5%	-0.6%	0.0%	4.2%	-4.2%
F3 Títulos de deuda: Flujo Neto	3.0%	1.0%	-8.2%	0.2%	0.0%	-3.9%	3.9%
F4 Préstamos: Flujo Neto	-9.7%	2.2%	1.9%	-3.7%	0.0%	-9.3%	9.3%
F5 Acciones, Fideicomisos y Fiducias: Flujo Neto	1.4%	0.8%	-4.4%	0.0%	0.0%	-2.2%	2.2%
F6 Seguros y Fondos de Pensiones Privados: Flujo Neto	0.2%	-1.2%	0.2%	0.9%	0.0%	0.1%	-0.1%
F8 Cuentas por cobrar o pagar: Flujo Neto	2.6%	1.3%	-2.0%	-0.8%	0.0%	1.0%	-1.0%

Fuente: Cálculos Sección Cuentas Financieras, Banco de la República, y DANE.

El déficit del Gobierno General fue determinado principalmente con la emisión de títulos de deuda por 25.2 billones (8.2% del PIB trimestral) y por la venta de las participaciones de capital por 13.7 billones (4,4% del PIB trimestral), compensado parcialmente por acumulación neta de efectivo y depósitos y préstamos por 19.9 y 5.8 billones (6.5% y 1.9% del PIB trimestral). Por su parte, los Hogares colombianos incrementaron su déficit a través de deuda en 13.9 billones y sus activos financieros en 1.4 billones (Ver **Cuadro 3** y **Cuadro 4**).

Con respecto al sector de las Corporaciones No Financieras, este registró un Ingreso Disponible Bruto equivalente al 16.0% del PIB Trimestral, lo cual permitió destinar dichos recursos a la Formación Bruta de Capital, conllevando al sector a un Préstamo neto



No Financiero de tan solo -0.6%; desde el punto de vista financiero, este sector mantuvo su portafolio en efectivo y depósitos (F2) y títulos de Deuda (F3) representando un 2.4% y 3.0% del PIB trimestral, A su vez, registro un incremento sustancial de la deuda (F4) de 28.8 billones de pesos equivalentes al 9.7% del PIB trimestral (Ver Cuadro 3 y Cuadro 4)).

El sector de las Corporaciones Financieras incrementó sus activos en 69.3 billones y pasivos en 58.2 billones, presentándose una compensación entre los activos netos representados en títulos de deuda (F3) y participaciones de capital (F5). De otra parte, la cartera representada en préstamos (F4) ascendió a 6,7 billones explicando el aumento generalizado de los préstamos concedidos mayoritariamente a los Hogares y Corporaciones No Financieras (Ver Cuadro 4).

Cuadro 4: Cuentas Nacionales Integradas del Tercer Trimestre 2021 por sector institucional en miles de millones de pesos

	Corporaciones no financieras (S11)	Corporaciones financieras (S12)	Gobierno General (S13)	Hogares (S14)	ISFL	Economía Total (S1)	Resto del mundo (S2)
B6b Ingreso Disponible	49.333	16.097	40.230	205.499	1.530	312.689	
P.3 Consumo Final	0	0	52.876	209.108	1.426	263.410	
B8b Ahorro Bruto	49.333	12.971	-12.646	-483	104	49.279	
Cuenta de Capital (D9, P5 y NP)	51.256	1.910	6.163	12.069	102	71.500	
B.9 Préstamo Neto No Financiero	-1.923	11.061	-18.809	-12.552	2	-22.221	22.221
Discrepancia Estadística	1.871	101	3	0	-83	1.892	-1.892
B.9 Préstamo Neto Financiero	-52	11.162	-18.806	-12.552	-81	-20.329	20.329
Incremento Total de Activos Financieros: Economía Total	33.420	69.346	2.857	1.402	-75	106.950	-106.950
Incremento Total de Pasivos: Economía Total	33.472	58.184	21.663	13.954	6	127.279	-127.279
F1 Oro monetario y Derechos Especiales de Giro: Flujo Neto	0	10.702	0	0	0	10.702	-10.702
F2 Efectivo y Depósitos: Flujo Neto	7.365	-12.286	19.942	-1.986	-78	12.957	-12.957
F3 Títulos de deuda: Flujo Neto	9.255	3.222	-25.190	567	4	-12.141	12.141
F4 Préstamos: Flujo Neto	-29.866	6.713	5.778	-11.420	-6	-28.801	28.801
F5 Acciones, Fideicomisos y Fiducias: Flujo Neto	4.448	2.544	-13.660	0	0	-6.668	6.668
F6 Seguros y Fondos de Pensiones Privados: Flujo Neto	594	-3.606	579	2.835	0	403	-403
F8 Cuentas por cobrar o pagar: Flujo Neto	8.150	3.873	-6.255	-2.548	0	3.219	-3.219

Fuente: Cálculos Sección Cuentas Financieras, Banco de la República, y DANE.

A. Anexo

Cuadro 5: Evolución de las **Corporaciones No Financieras (S11)** por operación financiera en miles de millones de pesos y como porcentaje del PIB trimestral

	3T20	4T20	1T21	2T21	3T21	Δ3T2021 (Anual)
B.9 Préstamo Neto Financiero en miles de millones	-50	23.789	-7.026	11.501	-52	-2
Incremento Total de Activos Financieros: Economía Total	9.083	19.541	6.559	32.781	33.420	24.337
Incremento Total de Pasivos: Economía Total	9.133	-4.248	13.585	21.280	33.472	24.339
F1 Oro monetario y Derechos Especiales de Giro: Flujo Neto	0	0	0	0	0	0
F2 Efectivo y Depósitos: Flujo Neto	-5.829	12.140	-470	5.036	7.365	13.194
F3 Títulos de deuda: Flujo Neto	4.910	4.981	6.636	13.440	9.255	4.345
F4 Préstamos: Flujo Neto	-793	1.123	380	-3.384	-29.866	-29.073
F5 Acciones, Fideicomisos y Fiducias: Flujo Neto	-3.206	-2.727	1.634	-6.315	4.448	7.654
F6 Seguros y Fondos de Pensiones Privados: Flujo Neto	505	368	-91	36	594	89
F8 Cuentas por cobrar o pagar: Flujo Neto	4.362	7.904	-15.114	2.688	8.150	3.788
B.9 Préstamo Neto Financiero como % del PIB	0,0 %	8,5 %	-2,6 %	4,2 %	0,0 %	0,0
Incremento Total de Activos Financieros: Economía Total	3,6 %	6,9 %	2,4 %	12,1 %	10,8 %	7,2
Incremento Total de Pasivos: Economía Total	3,7 %	-1,5 %	5,1 %	7,8 %	10,8 %	7,2
F1 Oro monetario y Derechos Especiales de Giro: Flujo Neto	0,0 %	0,0 %	0,0 %	0,0 %	0,0 %	0,0
F2 Efectivo y Depósitos: Flujo Neto	-2,3 %	4,3 %	-0,2 %	1,9 %	2,4 %	4,7
F3 Títulos de deuda: Flujo Neto	2,0 %	1,8 %	2,5 %	4,9 %	3,0 %	1,0
F4 Préstamos: Flujo Neto	-0,3 %	0,4 %	0,1 %	-1,2 %	-9,7 %	-9,4
F5 Acciones, Fideicomisos y Fiducias: Flujo Neto	-1,3 %	-1,0 %	0,6 %	-2,3 %	1,4 %	2,7
F6 Seguros y Fondos de Pensiones Privados: Flujo Neto	0,2 %	0,1 %	0,0 %	0,0 %	0,2 %	0,0
F8 Cuentas por cobrar o pagar: Flujo Neto	1,8 %	2,8 %	-5,6 %	1,0 %	2,6 %	0,9

Fuente: Cálculos Sección Cuentas Financieras, Banco de la República.

Cuadro 6: Evolución de las **Corporaciones Financieras (S12)** por operación financiera en miles de millones de pesos y como porcentaje del PIB trimestral

	3T20	4T20	1T21	2T21	3T21	Δ3T2021 (Anual)
B.9 Préstamo Neto Financiero en miles de millones	3.836	2.898	-4.724	2.919	11.162	7.326
Incremento Total de Activos Financieros: Economía Total	19.275	18.834	10.138	24.398	69.346	50.071
Incremento Total de Pasivos: Economía Total	15.440	15.936	14.862	21.479	58.184	42.744
F1 Oro monetario y Derechos Especiales de Giro: Flujo Neto	-46	41	108	-76	10.702	10.748
F2 Efectivo y Depósitos: Flujo Neto	2.305	-3.178	-22.856	-11.425	-12.286	-14.591
F3 Títulos de deuda: Flujo Neto	4.183	5.657	4.580	-12.156	3.222	-961
F4 Préstamos: Flujo Neto	7.254	10.778	8.658	16.872	6.713	-541
F5 Acciones, Fideicomisos y Fiducias: Flujo Neto	-7.496	-3.860	3.768	6.981	2.544	10.040
F6 Seguros y Fondos de Pensiones Privados: Flujo Neto	-1.245	-4.863	-3.353	-2.759	-3.606	-2.361
F8 Cuentas por cobrar o pagar: Flujo Neto	-1.118	-1.677	4.371	5.481	3.873	4.991
B.9 Préstamo Neto Financiero como % del PIB	1,5 %	1,0 %	-1,8 %	1,1 %	3,6 %	2,1
Incremento Total de Activos Financieros: Economía Total	7,7 %	6,7 %	3,8 %	9,0 %	22,5 %	14,7
Incremento Total de Pasivos: Economía Total	6,2 %	5,7 %	5,5 %	7,9 %	18,9 %	12,7
F1 Oro monetario y Derechos Especiales de Giro: Flujo Neto	0,0 %	0,0 %	0,0 %	0,0 %	3,5 %	3,5
F2 Efectivo y Depósitos: Flujo Neto	0,9 %	-1,1 %	-8,5 %	-4,2 %	-4,0 %	-4,9
F3 Títulos de deuda: Flujo Neto	1,7 %	2,0 %	1,7 %	-4,5 %	1,0 %	-0,6
F4 Préstamos: Flujo Neto	2,9 %	3,8 %	3,2 %	6,2 %	2,2 %	-0,7
F5 Acciones, Fideicomisos y Fiducias: Flujo Neto	-3,0 %	-1,4 %	1,4 %	2,6 %	0,8 %	3,8
F6 Seguros y Fondos de Pensiones Privados: Flujo Neto	-0,5 %	-1,7 %	-1,2 %	-1,0 %	-1,2 %	-0,7
F8 Cuentas por cobrar o pagar: Flujo Neto	-0,4 %	-0,6 %	1,6 %	2,0 %	1,3 %	1,7

Fuente: Cálculos Sección Cuentas Financieras, Banco de la República.

Cuadro 7: Evolución del **Gobierno General (S13)** por operación financiera en miles de millones de pesos y como porcentaje del PIB trimestral

	3T20	4T20	1T21	2T21	3T21	Δ3T2021 (Anual)
B.9 Préstamo Neto Financiero en miles de millones	-26.993	-52.626	231	-19.499	-18.806	8.187
Incremento Total de Activos Financieros: Economía Total	-6.087	-9.342	1.030	9.753	2.857	8.944
Incremento Total de Pasivos: Economía Total	20.906	43.283	799	29.252	21.663	757
F1 Oro monetario y Derechos Especiales de Giro: Flujo Neto	0	0	0	0	0	0
F2 Efectivo y Depósitos: Flujo Neto	-5.199	-18.586	4.706	2.235	19.942	25.141
F3 Títulos de deuda: Flujo Neto	-14.505	-5.915	-9.792	-20.840	-25.190	-10.685
F4 Préstamos: Flujo Neto	-4.248	-20.270	-383	-459	5.778	10.026
F5 Acciones, Fideicomisos y Fiducias: Flujo Neto	5.524	8.549	-2.004	571	-13.660	-19.184
F6 Seguros y Fondos de Pensiones Privados: Flujo Neto	510	29	-34	-383	579	69
F8 Cuentas por cobrar o pagar: Flujo Neto	-9.074	-16.433	7.740	-622	-6.255	2.819
B.9 Préstamo Neto Financiero como % del PIB	-10,8 %	-18,7 %	0,1 %	-7,2 %	-6,1 %	4,7
Incremento Total de Activos Financieros: Economía Total	-2,4 %	-3,3 %	0,4 %	3,6 %	0,9 %	3,4
Incremento Total de Pasivos: Economía Total	8,4 %	15,4 %	0,3 %	10,8 %	7,0 %	-1,4
F1 Oro monetario y Derechos Especiales de Giro: Flujo Neto	0,0 %	0,0 %	0,0 %	0,0 %	0,0 %	0,0
F2 Efectivo y Depósitos: Flujo Neto	-2,1 %	-6,6 %	1,8 %	0,8 %	6,5 %	8,6
F3 Títulos de deuda: Flujo Neto	-5,8 %	-2,1 %	-3,6 %	-7,7 %	-8,2 %	-2,3
F4 Préstamos: Flujo Neto	-1,7 %	-7,2 %	-0,1 %	-0,2 %	1,9 %	3,6
F5 Acciones, Fideicomisos y Fiducias: Flujo Neto	2,2 %	3,0 %	-0,7 %	0,2 %	-4,4 %	-6,6
F6 Seguros y Fondos de Pensiones Privados: Flujo Neto	0,2 %	0,0 %	0,0 %	-0,1 %	0,2 %	0,0
F8 Cuentas por cobrar o pagar: Flujo Neto	-3,6 %	-5,8 %	2,9 %	-0,2 %	-2,0 %	1,6

Fuente: Cálculos Sección Cuentas Financieras, Banco de la República.

Cuadro 8: Evolución de los **Hogares (S14)** por operación financiera en miles de millones de pesos y como porcentaje del PIB trimestral

	3T20	4T20	1T21	2T21	3T21	Δ3T2021 (Anual)
B.9 Préstamo Neto Financiero en miles de millones	16.352	16.101	985	-9.472	-12.552	-28.904
Incremento Total de Activos Financieros: Economía Total	21.715	17.436	4.025	8.690	1.402	-20.313
Incremento Total de Pasivos: Economía Total	5.363	1.335	3.040	18.162	13.954	8.591
F1 Oro monetario y Derechos Especiales de Giro: Flujo Neto	0	0	0	0	0	0
F2 Efectivo y Depósitos: Flujo Neto	3.071	15.198	6.708	8.438	-1.986	-5.057
F3 Títulos de deuda: Flujo Neto	1.733	-785	-2.618	938	567	-1.166
F4 Préstamos: Flujo Neto	-5.232	-10.506	-3.827	-11.824	-11.420	-6.188
F5 Acciones, Fideicomisos y Fiducias: Flujo Neto	9.748	-1.980	-3.513	-2.908	0	-9.748
F6 Seguros y Fondos de Pensiones Privados: Flujo Neto	307	4.176	3.673	3.059	2.835	2.528
F8 Cuentas por cobrar o pagar: Flujo Neto	6.726	9.998	563	-7.175	-2.548	-9.274
B.9 Préstamo Neto Financiero como % del PIB	6,6 %	5,7 %	0,4 %	-3,5 %	-4,1 %	-10,6
Incremento Total de Activos Financieros: Economía Total	8,7 %	6,2 %	1,5 %	3,2 %	0,5 %	-8,3
Incremento Total de Pasivos: Economía Total	2,2 %	0,5 %	1,1 %	6,7 %	4,5 %	2,4
F1 Oro monetario y Derechos Especiales de Giro: Flujo Neto	0,0 %	0,0 %	0,0 %	0,0 %	0,0 %	0,0
F2 Efectivo y Depósitos: Flujo Neto	1,2 %	5,4 %	2,5 %	3,1 %	-0,6 %	-1,9
F3 Títulos de deuda: Flujo Neto	0,7 %	-0,3 %	-1,0 %	0,3 %	0,2 %	-0,5
F4 Préstamos: Flujo Neto	-2,1 %	-3,7 %	-1,4 %	-4,3 %	-3,7 %	-1,6
F5 Acciones, Fideicomisos y Fiducias: Flujo Neto	3,9 %	-0,7 %	-1,3 %	-1,1 %	0,0 %	-3,9
F6 Seguros y Fondos de Pensiones Privados: Flujo Neto	0,1 %	1,5 %	1,4 %	1,1 %	0,9 %	0,8
F8 Cuentas por cobrar o pagar: Flujo Neto	2,7 %	3,6 %	0,2 %	-2,6 %	-0,8 %	-3,5

Fuente: Cálculos Sección Cuentas Financieras, Banco de la República.

Cuadro 9: Evolución del **Efectivo y depósitos (F2)** por sector institucional en miles de millones de pesos y como porcentaje del PIB trimestral

	3T20	4T20	1T21	2T21	3T21	Δ3T2021 (Anual)
F2 Efectivo y Depósitos: Flujo Neto	-5.866	6.027	-11.791	4.259	12.957	18.823
Cambio en la tenencia de efectivo y depósitos	-13.310	20.313	-6.692	15.535	33.044	46.354
Cambio en la emisión de efectivo y depósitos	-7.443	14.287	5.099	11.276	20.087	27.530
Corporaciones No Financieras: Flujo Neto	-5.829	12.140	-470	5.036	7.365	13.194
Corporaciones Financieras: Flujo Neto	2.305	-3.178	-22.856	-11.425	-12.286	-14.591
Gobierno General: Flujo Neto	-5.199	-18.586	4.706	2.235	19.942	25.141
Hogares: Flujo Neto	3.071	15.198	6.708	8.438	-1.986	-5.057
Instituciones Sin Fines de Lucro (ISFL): Flujo Neto	-214	452	123	-25	-78	136
Resto del mundo: Flujo Neto	5.866	-6.027	11.791	-4.259	-12.957	-18.823
F2 Efectivo y Depósitos: Flujo Neto	-2,4 %	2,1 %	-4,4 %	1,6 %	4,2 %	6,6
Cambio en la tenencia de efectivo y depósitos	-5,3 %	7,2 %	-2,5 %	5,7 %	10,7 %	16,1
Cambio en la emisión de efectivo y depósitos	-3,0 %	5,1 %	1,9 %	4,1 %	6,5 %	9,5
Corporaciones No Financieras: Flujo Neto	-2,3 %	4,3 %	-0,2 %	1,9 %	2,4 %	4,7
Corporaciones Financieras: Flujo Neto	0,9 %	-1,1 %	-8,5 %	-4,2 %	-4,0 %	-4,9
Gobierno General: Flujo Neto	-2,1 %	-6,6 %	1,8 %	0,8 %	6,5 %	8,6
Hogares: Flujo Neto	1,2 %	5,4 %	2,5 %	3,1 %	-0,6 %	-1,9
Instituciones Sin Fines de Lucro (ISFL): Flujo Neto	-0,1 %	0,2 %	0,0 %	0,0 %	0,0 %	0,1
Resto del mundo: Flujo Neto	2,4 %	-2,1 %	4,4 %	-1,6 %	-4,2 %	-6,6

Fuente: Cálculos Sección Cuentas Financieras, Banco de la República.

Cuadro 10: Evolución de los **Títulos de deuda (F3)** por sector institucional en miles de millones de pesos y como porcentaje del PIB trimestral

	3T20	4T20	1T21	2T21	3T21	Δ3T2021 (Anual)
F3 Títulos de deuda: Flujo Neto	-3.601	4.306	-1.156	-18.620	-12.141	-8.540
Cambio bruto en la tenencia de títulos de deuda	13.211	2.835	4.733	9.362	6.428	-6.783
Cambio bruto en la emisión de títulos de deuda	16.812	-1.471	5.890	27.983	18.570	1.758
Corporaciones No Financieras: Flujo Neto	4.910	4.981	6.636	13.440	9.255	4.345
Corporaciones Financieras: Flujo Neto	4.183	5.657	4.580	-12.156	3.222	-961
Gobierno General: Flujo Neto	-14.505	-5.915	-9.792	-20.840	-25.190	-10.685
Hogares: Flujo Neto	1.733	-785	-2.618	938	567	-1.166
Instituciones Sin Fines de Lucro (ISFL): Flujo Neto	78	368	38	-2	4	-74
Resto del mundo: Flujo Neto	3.601	-4.306	1.156	18.620	12.141	8.540
F3 Títulos de deuda: Flujo Neto	-1,4 %	1,5 %	-0,4 %	-6,8 %	-3,9 %	-2,5
Cambio bruto en la tenencia de títulos de deuda	5,3 %	1,0 %	1,8 %	3,4 %	2,1 %	-3,2
Cambio bruto en la emisión de títulos de deuda	6,7 %	-0,5 %	2,2 %	10,3 %	6,0 %	-0,7
Corporaciones No Financieras: Flujo Neto	2,0 %	1,8 %	2,5 %	4,9 %	3,0 %	1,0
Corporaciones Financieras: Flujo Neto	1,7 %	2,0 %	1,7 %	-4,5 %	1,0 %	-0,6
Gobierno General: Flujo Neto	-5,8 %	-2,1 %	-3,6 %	-7,7 %	-8,2 %	-2,3
Hogares: Flujo Neto	0,7 %	-0,3 %	-1,0 %	0,3 %	0,2 %	-0,5
Instituciones Sin Fines de Lucro (ISFL): Flujo Neto	0,0 %	0,1 %	0,0 %	0,0 %	0,0 %	0,0
Resto del mundo: Flujo Neto	1,4 %	-1,5 %	0,4 %	6,8 %	3,9 %	2,5

Fuente: Cálculos Sección Cuentas Financieras, Banco de la República.



Cuadro 11: Evolución de los **Préstamos (F4)** por sector institucional en miles de millones de pesos y como porcentaje del PIB trimestral

	3T20	4T20	1T21	2T21	3T21	Δ3T2021 (Anual)
F4 Préstamos: Flujo Neto	-3.026	-18.383	4.807	1.189	-28.801	-25.775
Cambio en la tenencia de Préstamos	-2.484	-9.495	-8.745	-25.030	-31.409	-28.925
Cambio en la emisión de Préstamos	-5.510	-27.877	-3.938	-23.840	-60.210	-54.700
Corporaciones No Financieras: Flujo Neto	-793	1.123	380	-3.384	-29.866	-29.073
Corporaciones Financieras: Flujo Neto	7.254	10.778	8.658	16.872	6.713	-541
Gobierno General: Flujo Neto	-4.248	-20.270	-383	-459	5.778	10.026
Hogares: Flujo Neto	-5.232	-10.506	-3.827	-11.824	-11.420	-6.188
Instituciones Sin Fines de Lucro (ISFL): Flujo Neto	-7	493	-21	-16	-6	1
Resto del mundo: Flujo Neto	3.026	18.383	-4.807	-1.189	28.801	25.775
F4 Préstamos: Flujo Neto	-1,2 %	-6,5 %	1,8 %	0,4 %	-9,3 %	-8,1
Cambio en la tenencia de Préstamos	-1,0 %	-3,4 %	-3,3 %	-9,2 %	-10,2 %	-9,2
Cambio en la emisión de Préstamos	-2,2 %	-9,9 %	-1,5 %	-8,8 %	-19,5 %	-17,3
Corporaciones No Financieras: Flujo Neto	-0,3 %	0,4 %	0,1 %	-1,2 %	-9,7 %	-9,4
Corporaciones Financieras: Flujo Neto	2,9 %	3,8 %	3,2 %	6,2 %	2,2 %	-0,7
Gobierno General: Flujo Neto	-1,7 %	-7,2 %	-0,1 %	-0,2 %	1,9 %	3,6
Hogares: Flujo Neto	-2,1 %	-3,7 %	-1,4 %	-4,3 %	-3,7 %	-1,6
Instituciones Sin Fines de Lucro (ISFL): Flujo Neto	0,0 %	0,2 %	0,0 %	0,0 %	0,0 %	0,0
Resto del mundo: Flujo Neto	1,2 %	6,5 %	-1,8 %	-0,4 %	9,3 %	8,1

Fuente: Cálculos Sección Cuentas Financieras, Banco de la República.