



Banco de la República
Bogotá D. C., Colombia

Cuentas Nacionales Trimestrales por Sector Institucional

Cuentas Financieras

Septiembre de 2021

SUBGERENCIA DE POLÍTICA MONETARIA E INFORMACIÓN
ECONÓMICA.

DTIE - SECCIÓN CUENTAS FINANCIERAS

Bogotá, D.C. septiembre de 2021



I. INTRODUCCIÓN

El Banco de la República, de manera conjunta con el DANE, publica las 'Cuentas Nacionales Trimestrales por sector Institucional' (CNTSI).

El Banco de la República se encarga del cálculo del stock, flujos y préstamo neto de la cuenta financiera. Por su parte, el DANE produce las estadísticas y elabora las Cuentas Nacionales incluyendo todas las transacciones económicas desde la producción hasta el saldo del préstamo neto. Este trabajo articulado garantiza la coherencia y consistencia macroeconómica de los resultados¹.

En este boletín se presenta la segunda entrega de resultados de las CNTSI actualizados al segundo trimestre del año 2021. A continuación, se expone un análisis global de los aspectos más importantes del comportamiento de la Cuenta Financiera por instrumento y sector.

La economía colombiana para el segundo trimestre de 2021 presentó un préstamo neto financiero negativo de 5.6% del PIB trimestral. Por sector institucional, los sectores deficitarios están representados por el Gobierno General y los Hogares con un préstamo neto negativo de 7.2% y 3.5% del PIB trimestral, respectivamente. En tanto que, los sectores superavitarios compuesto por las Corporaciones No Financieras y las Corporaciones Financieras arrojan un préstamo neto financiero de 4.0% y 1.1% del PIB trimestral.

II. EVOLUCIÓN DE LAS CUENTAS FINANCIERAS 2020-1T – 2021-2T

A. Resultados Trimestrales de junio 2021²

En el segundo trimestre de 2021 el préstamo financiero neto alcanzó -5.6% del PIB trimestral con un aumento del déficit de 2.3 puntos porcentuales (pp) respecto al segundo trimestre de 2020, explicado principalmente por los mayores déficits de los Hogares y la Corporaciones Financieras que se incrementaron 11.7 y 1.0 pp, respectivamente. Parcialmente compensados por los mayores superávits del Gobierno General y las Corporaciones no Financieras de 3.7 y 7.0 pp, respectivamente. (Ver Gráfico 1 y Cuadro 1).

¹ El primer [boletín](#) contiene un resumen (Sección II) sobre los principales aspectos metodológicos de la Cuenta Financiera.

² Los resultados de las Cuentas Financieras Anuales y Trimestrales se encuentran en los siguientes vínculos. [Flujos](#) y [Saldos](#)

Gráfico 1 – Cuentas Financieras Economía Total por sector institucional como % del PIB



Cuadro 1- Cuenta Financiera por sector institucional en miles de millones de pesos y como % del PIB

	1T20	2T20	3T20	4T20	1T21	2T21	Cambio entre 2T2020 y 2T2021
CF en Miles de millones	-7,485	-7,151	-6,026	-9,188	-11,088	-15,315	-8,163
S11 Corporaciones No Financieras	-8,127	-6,572	583	24,263	-7,957	10,749	17,321
S12 Corporaciones Financieras	-5,993	4,342	3,836	2,898	-4,724	2,919	-1,423
S13 Gobierno General	15,277	-23,166	-26,993	-52,625	231	-19,499	3,667
S14 Hogares	-8,855	17,623	16,352	16,002	985	-9,472	-27,095
S15 Instituciones Sin Fines de Lucro (ISFL)	214	622	196	274	377	-12	-634
CF como % del PIB	-2.9%	-3.4%	-2.4%	-3.3%	-4.1%	-5.6%	-2.3
S11 Corporaciones No Financieras	-3.1%	-3.1%	0.2%	8.6%	-3.0%	4.0%	7.0
S12 Corporaciones Financieras	-2.3%	2.0%	1.5%	1.0%	-1.8%	1.1%	-1.0
S13 Gobierno General	5.9%	-10.9%	-10.8%	-18.7%	0.1%	-7.2%	3.7
S14 Hogares	-3.4%	8.3%	6.6%	5.7%	0.4%	-3.5%	-11.7
S15 Instituciones Sin Fines de Lucro (ISFL)	0.1%	0.3%	0.1%	0.1%	0.1%	0.0%	-0.3

Fuente: BR, Sección Cuentas Financieras

B. Resultados por sectores y operaciones financieras 2020-1T – 2021-2T

1. Total de la economía y Resto del mundo

En el segundo trimestre de 2021, la economía colombiana registró un préstamo neto negativo de 5.6% del PIB trimestral. A diferencia del segundo trimestre de 2020, este faltante fue financiado mediante emisión de títulos de deuda (F3) y una acumulación de activos financieros en el exterior a través de depósitos (F2). (Ver Gráficos 2 y Cuadro A1 en el Anexo1).

Gráfico 2 – Cuentas Financieras: Economía Total por operación financiera como % del PIB

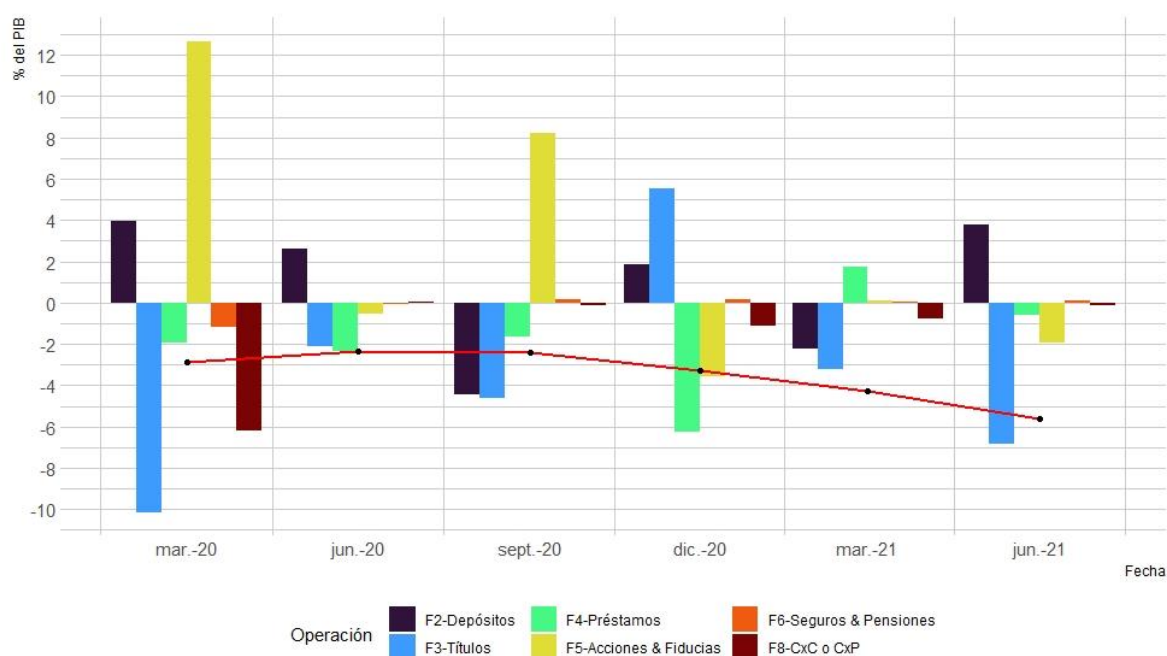

2. Corporaciones No Financieras (S11)

En el segundo trimestre de 2021, se registra un préstamo neto positivo de 4.0% del PIB trimestral reflejado en un aumento en la inversión en títulos y una reducción de las cuentas por pagar que el sector había adquirido en el primer trimestre de 2021. (Ver gráfico 3 y cuadro A2 del Anexo1)

Gráfico 3 – Cuentas Financieras: Corporaciones No Financieras por operación financiera como % del PIB

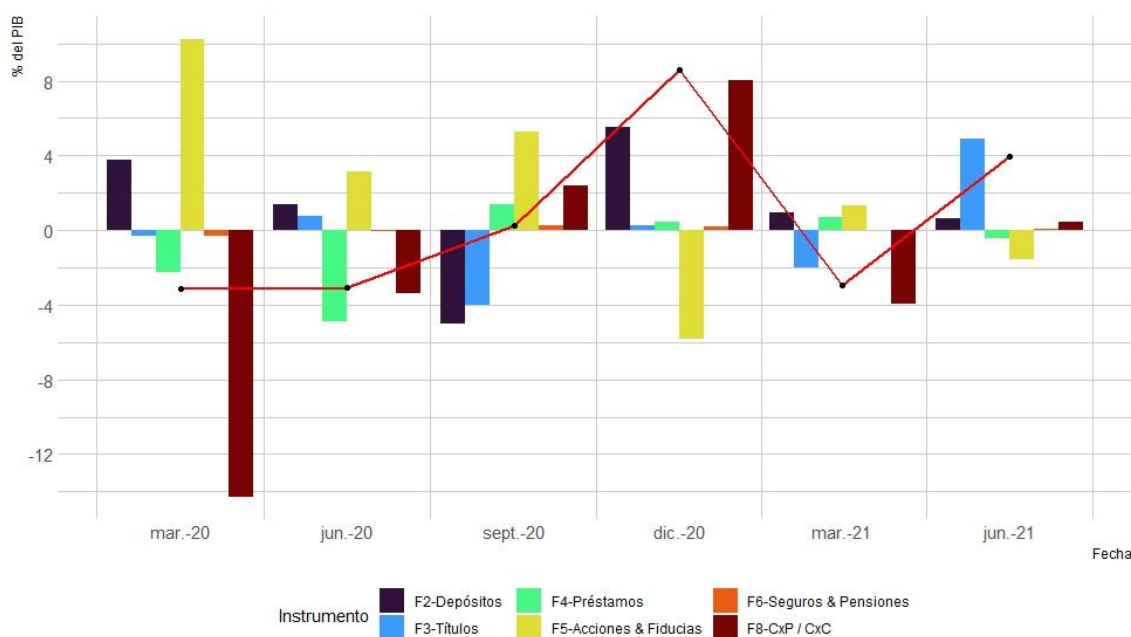

3. Corporaciones Financieras (\$12)

En el segundo trimestre de 2021, se registra un préstamo neto positivo de 1.1% del PIB trimestral inferior al del segundo trimestre de 2020 en 1 punto porcentual, explicado por una reducción de pasivos a través de depósitos y una caída generalizada del portafolio del sector debido a la liquidación de títulos (F3), lo cual se compensó parcialmente con la inversión en participaciones de capital (F5). (Ver gráfico 4 y cuadro A3 del Anexo1)

Gráfico 4 – Cuentas Financieras: Sector Corporaciones Financieras por operación financiera como % del PIB

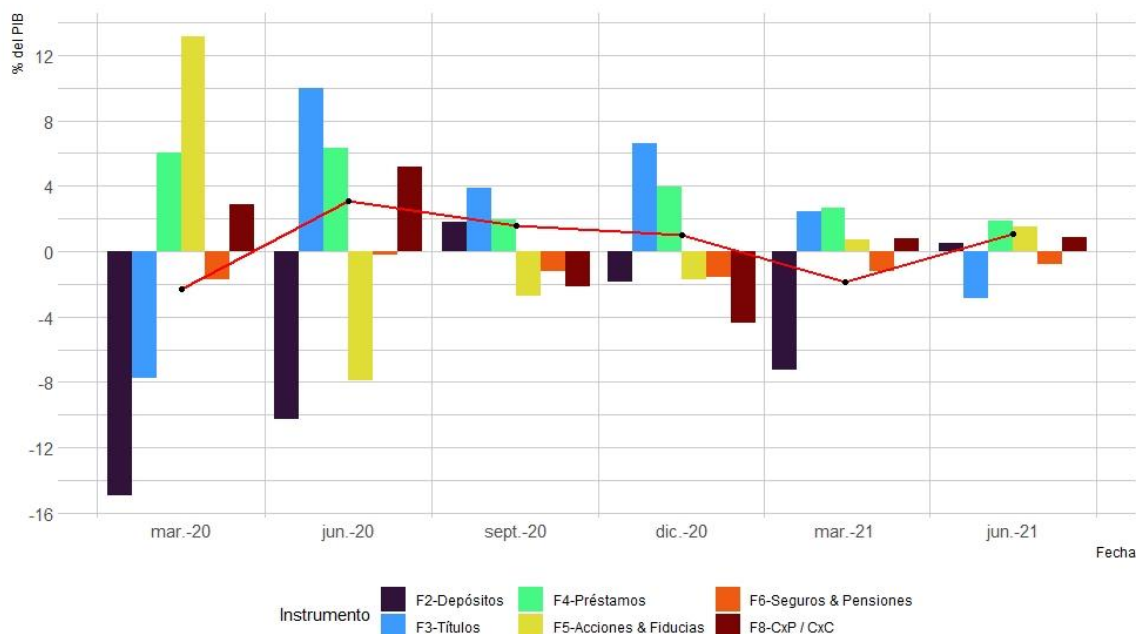

4. Gobierno General (S13)

En el segundo trimestre de 2021, este sector presentó un préstamo neto negativo, explicado principalmente por un incremento en las emisiones de títulos de deuda (F3), alrededor del 70% en moneda legal y el restante en moneda extranjera. (Ver gráfico 5 y cuadro A4 del Anexo1)

Gráfico 5 – Cuentas Financieras: Sector Gobierno General por operación financiera como % del PIB

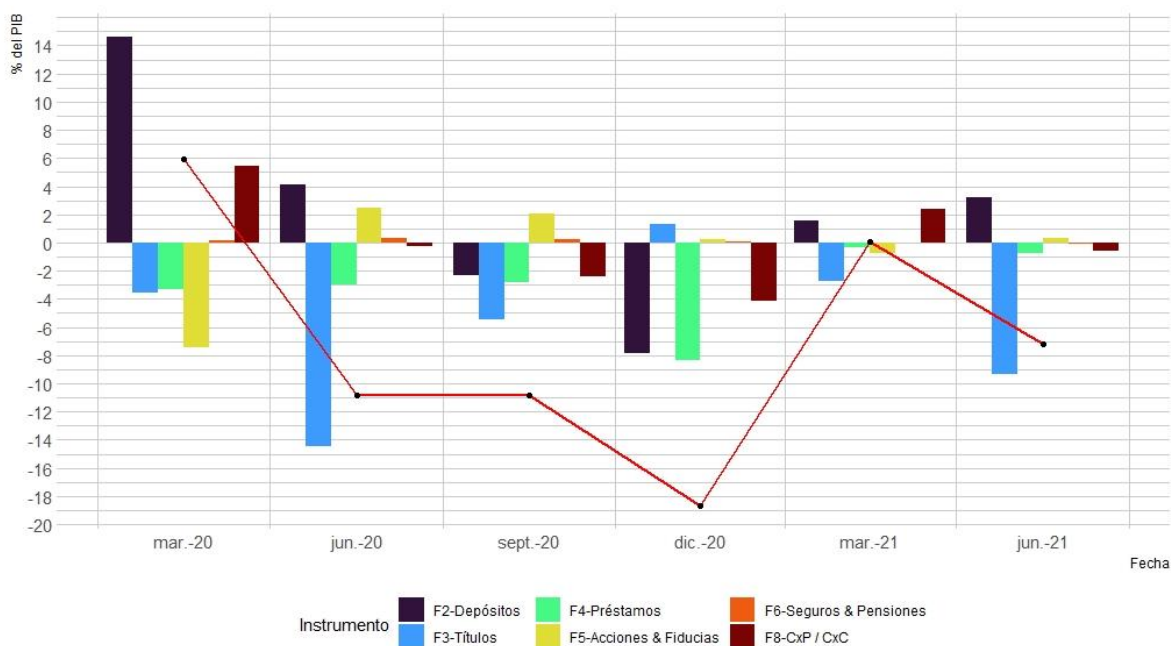

5. Hogares (\$14)

Para el segundo trimestre 2021, el préstamo neto de este sector fue negativo en 3.5% del PIB trimestral. Esto como resultado de una disminución de los activos en las participaciones de capital (F5) y un aumento de los préstamos (F4), principalmente la cartera de consumo, además de un aumento de las cuentas por pagar (F8) con respecto al primer trimestre del año 2021. (Ver gráfico 6 y cuadro A5 del Anexo1)

Gráfico 6 – Cuentas Financieras: Sector Hogares por operación financiera como % del PIB

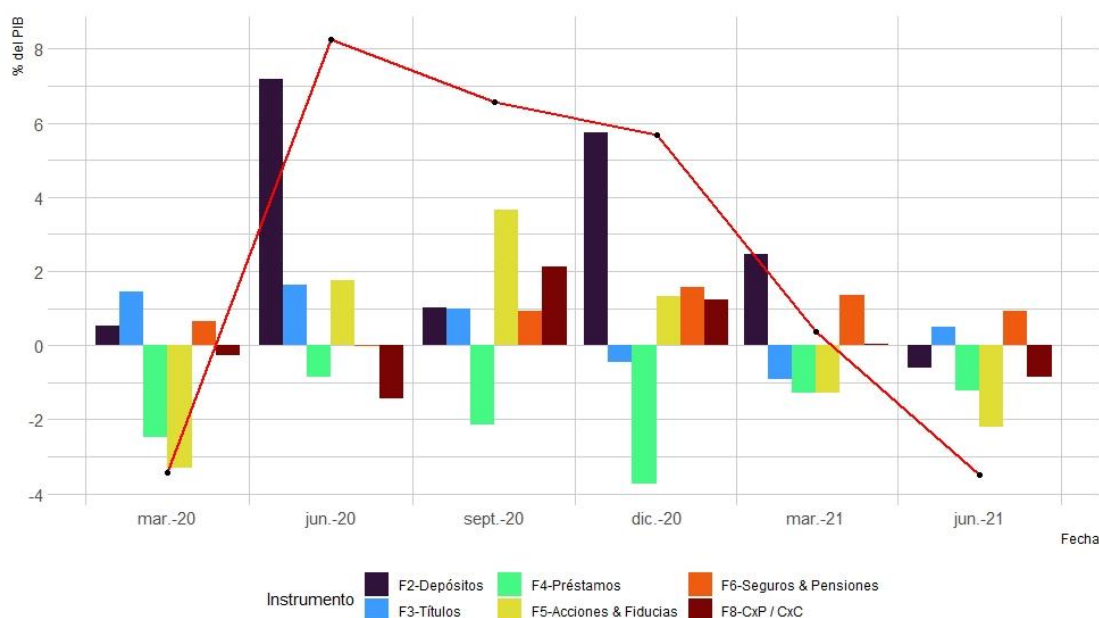

III. RESULTADO DE ALGUNAS OPERACIONES FINANCIERAS

Efectivo y depósitos (F2)

En el segundo trimestre de 2021, los depósitos del Gobierno General reflejan un comportamiento similar al registrado al mismo periodo del 2020, además, se presentó una salida de capital de la economía a través de la constitución de activos financieros por medio de depósitos en el exterior. (Ver gráfico 7 y cuadro A6 del Anexo1)

Gráfico 7 – Evolución de los depósitos por sector institucional como % del PIB

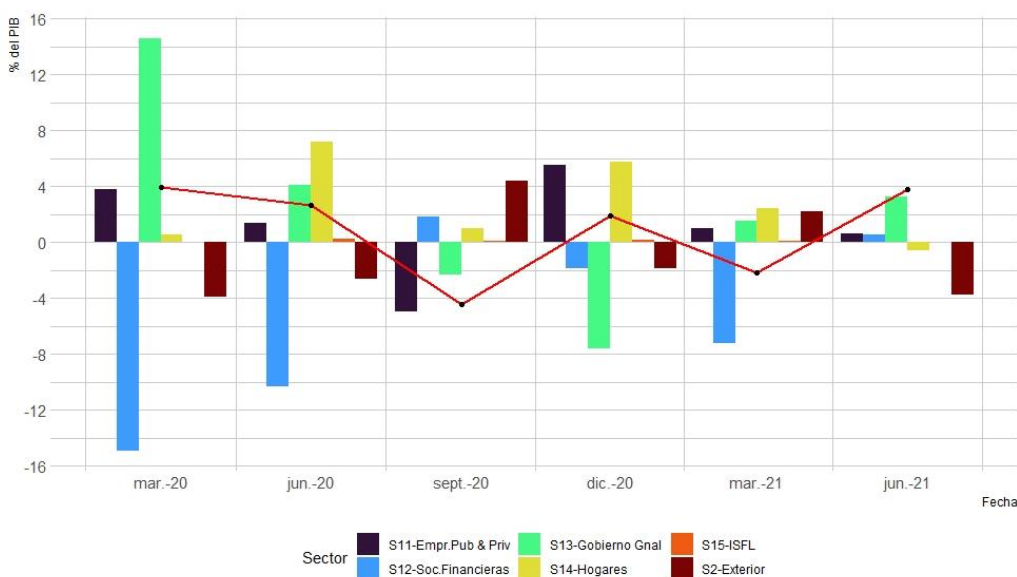

Títulos de deuda (F3)

En el segundo trimestre de 2021, la emisión de títulos de deuda (F3) aumentó y las Corporaciones No Financieras y el Resto del Mundo registraron un aumento de su posición neta en estos títulos. (Ver gráfico 8 y cuadro A7 del Anexo1)

Gráfico 8 – Evolución de los títulos por sector institucional como % del PIB

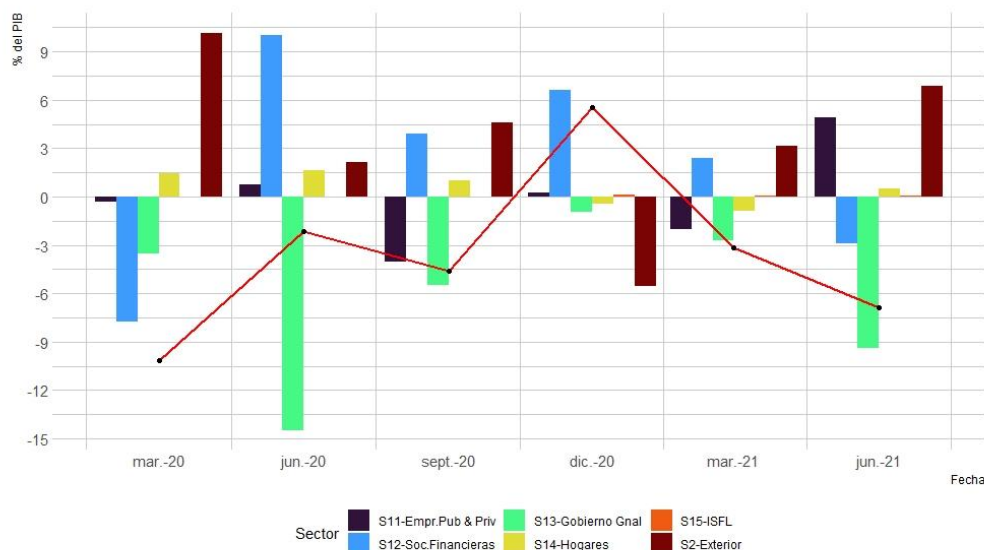

Préstamos (F4)

En el segundo trimestre de 2021, las Corporaciones Financieras aumentaron su participación en los préstamos en 1.9% del PIB trimestral, por otra parte, el principal deudor de estos préstamos fue el sector de Hogares con un aumento del 1.2% del PIB trimestral. (Ver gráfico 9 y cuadro A8 del Anexo1)

Gráfico 9 – Evolución de los préstamos por sector institucional como % del PIB

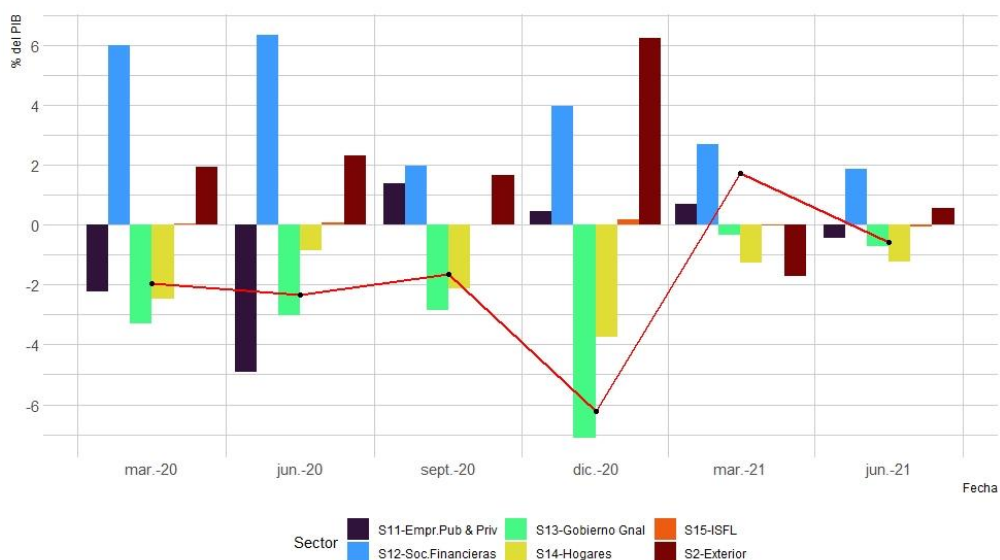

IV. RESULTADOS INTEGRALES DE LAS CUENTAS NACIONALES TRIMESTRALES 2021-2T

En el segundo trimestre de 2021, el préstamo neto no financiero, calculado por el DANE, señala un desbalance de -7.5 % del PIB trimestral. Por sectores económicos el gobierno general y los hogares contribuyeron con préstamos neto de -7.2% y -3.5% del PIB trimestral respectivamente, los cuales fueron parcialmente compensados por los superávits de las corporaciones no financieras (2.1%) y las Corporaciones Financieras (1.1%) del PIB trimestral, (Cuadro 2).

Por otra parte, el préstamo neto financiero calculado por el Banco de la Republica muestra que la economía presentó un déficit de 5.6% del PIB trimestral en el segundo trimestre de 2021, explicado principalmente por el déficit del gobierno general y de los hogares 7.2% y 3.5% del PIB trimestral respectivamente, los cuales se compensaron con el superávit de las corporaciones no financieras (4.0%) y las corporaciones financieras (1.1%) del PIB trimestral. (Cuadro 2).

Cuadro 2- Cuentas Nacionales Integradas del Segundo Trimestre 2021 por sector institucional como % del PIB

		Corporaciones no financieras (\$11)	Corporaciones financieras (\$12)	Gobierno General (\$13)	Hogares (\$14)	ISFL	Economía Total (\$1)	Resto del mundo (\$2)
B6b	Ingreso Disponible Bruto	14.8%	1.8%	11.1%	73.8%	0.4%	101.9%	0.0%
P.3	Consumo Final	0.0%	0.0%	17.1%	73.4%	0.4%	90.9%	0.0%
B8b	Ahorro Bruto	14.8%	1.8%	-6.0%	0.4%	0.0%	11.1%	0.0%
P5	Formación Bruta de Capital y Adquisición Neta de Activos No Producidos	12.7%	0.8%	1.2%	3.9%	0.0%	18.6%	0.0%
B.9	Préstamo Neto No Financiero	2.1%	1.1%	-7.2%	-3.5%	0.0%	-7.5%	7.5%
	Discrepancia Estadística	1.8%	0.0%	0.0%	0.0%	0.0%	1.9%	-1.9%
B.9	Préstamo Neto Financiero	4.0%	1.1%	-7.2%	-3.5%	0.0%	-5.6%	5.6%
	Incremento Total de Activos Financieros	5.5%	9.8%	3.5%	-2.0%	0.0%	16.9%	10.7%
	Incremento Total de Pasivos	1.5%	8.8%	10.7%	1.5%	0.0%	22.5%	5.0%
F1	Oro monetaria y Derechos Especiales de Giro: Flujo Neto	0.0%	0.0%	0.0%	0.0%	0.0%	0.0%	0.0%
F2	Efectivo y Depósitos: Flujo Neto	0.6%	0.5%	3.3%	-0.6%	0.0%	3.8%	-3.8%
F3	Títulos de deuda: Flujo Neto	4.9%	-2.9%	-9.4%	0.5%	0.0%	-6.9%	6.9%
F4	Préstamos: Flujo Neto	-0.5%	1.9%	-0.7%	-1.2%	0.0%	-0.6%	0.6%
F5	Acciones, Fideicomisos y Fiducias: Flujo Neto	-1.6%	1.5%	0.4%	-2.2%	0.0%	-1.9%	1.9%
F6	Seguros y Fondos de Pensiones Privados: Flujo Neto	0.1%	-0.8%	-0.1%	0.9%	0.0%	0.1%	-0.1%
F8	Cuentas por cobrar o pagar: Flujo Neto	0.4%	0.9%	-0.6%	-0.9%	0.0%	-0.1%	0.1%

Fuente : Banco de la República y DANE

Respecto al déficit del gobierno general, fue cubierto principalmente con emisión de títulos de deuda por 25.4 billones (9.4% del PIB trimestral) y por préstamos por 1.9 billones (0,7% del PIB trimestral), compensado parcialmente por acumulación neta de depósitos por COP 8.8 billones (3.3% del PIB trimestral). Por su parte, los hogares colombianos disminuyeron sus activos financieros en -5.3 billones e incrementaron sus pasivos en 4.1 billones (Ver cuadros 2 y 3).

Con respecto a los sectores superavitarios, las Corporaciones No Financieras registraron un Ingreso Disponible Bruto equivalente al 14.8% del PIB Trimestral, lo cual permitió destinar dichos recursos a la Formación Bruta de Capital, esto conllevó a un préstamo Neto No Financiero de 2.1%; desde el punto de vista financiero, este sector aplazó sus decisiones de inversión y mantuvo su portafolio mayoritariamente en Títulos de Deuda (F3) representado por un 4.9% del PIB trimestral. (Ver cuadros 2 y 3).

El sector de las Corporaciones Financieras (S12) incrementaron sus activos en 26.7 billones y pasivos en 23.8 billones, principalmente se presenta una compensación entre los activos netos representados en títulos de deuda (F3) y participaciones de capital (F5). Por su parte, la cartera representada en préstamos (F4) asciende a 5 billones explicando el aumento generalizado de los préstamos concedidos mayoritariamente a los Hogares. (Ver cuadro 3).

Cuadro 3- Cuentas Nacionales Integradas del Segundo Trimestre 2021 por sector institucional en miles de millones de pesos

	Corporaciones no financieras (\$11)	Corporaciones financieras (\$12)	Gobierno General (\$13)	Hogares (\$14)	ISFL	Economía Total (\$1)	Resto del mundo (\$2)
B6b Ingreso Disponible Bruto	40,210	4,972	30,202	200,394	1,141	276,919	0
P.3 Consumo Final	0	0	46,399	199,437	1,062	246,898	0
B8b Ahorro Bruto	40,210	4,972	-16,197	957	79	30,021	0
P5 Formación Bruta de Capital y Adquisición Neta de Activos No Producidos	34,446	2,086	3,302	10,491	77	50,402	0
B.9 Préstamo Neto No Financiero	5,764	2,886	-19,499	-9,534	2	-20,381	20,381
Discrepancia Estadística	4,985	33	0	62	-14	5,066	-5,066
B.9 Préstamo Neto Financiero	10,749	2,919	-19,499	-9,472	-12	-15,315	15,315
Incremento Total de Activos Financieros	14,858	26,721	9,438	-5,349	108	45,775	29,013
Incremento Total de Pasivos	4,109	23,802	28,937	4,123	119	61,090	13,698
F1 Oro monetaria y Derechos Especiales de Giro: Flujo	0	-76	0	0	0	-76	76
F2 Efectivo y Depósitos: Flujo Neto	1,671	1,414	8,837	-1,661	15	10,275	-10,275
F3 Títulos de deuda: Flujo Neto	13,273	-7,865	-25,474	1,335	102	-18,630	18,630
F4 Préstamos: Flujo Neto	-1,224	5,079	-1,961	-3,322	-132	-1,559	1,559
F5 Acciones, Fideicomisos y Fiducias: Flujo Neto	-4,313	4,049	967	-5,990	-1	-5,287	5,287
F6 Seguros y Fondos de Pensiones Privados: Flujo Neto	140	-2,047	-340	2,518	0	270	-270
F8 Cuentas por cobrar o pagar: Flujo Neto	1,202	2,365	-1,529	-2,351	4	-308	308

Fuente : Banco de la República y DANE

ANEXO1

Cuadro A1. Evolución de la Economía Total por operación financiera en miles de millones de pesos y como % del PIB

	1T20	2T20	3T20	4T20	1T21	2T21	Cambio entre 2T2020 y 2T2021
B.9 Préstamo Neto Financiero en miles de millones	-7,485	-7,151	-6,026	-9,188	-11,236	-15,315	-8,163
Incremento Total de Activos Financieros	127,208	84,076	50,859	73,458	13,976	45,775	-38,301
Incremento Total de Pasivos	134,693	91,228	56,885	82,647	25,211	61,090	-30,138
F1 Oro monetaria y Derechos Especiales de Giro: Flujo	5	-2,190	-46	41	305	-76	2,114
F2 Efectivo y Depósitos: Flujo Neto	10,222	5,604	-11,013	5,262	-5,992	10,275	4,671
F3 Títulos de deuda: Flujo Neto	-26,251	-4,536	-11,491	15,580	-8,627	-18,630	-14,094
F4 Préstamos: Flujo Neto	-5,025	-4,973	-4,108	-17,558	4,712	-1,559	3,413
F5 Acciones, Fideicomisos y Fiducias: Flujo Neto	32,732	-1,103	20,508	-9,962	276	-5,287	-4,184
F6 Seguros y Fondos de Pensiones Privados: Flujo Neto	-3,103	-108	472	525	195	270	378
F8 Cuentas por cobrar o pagar: Flujo Neto	-16,064	154	-349	-3,076	-2,104	-308	-462
B.9 Préstamo Neto Financiero como % del PIB	-2.9%	-3.4%	-2.4%	-3.3%	-4.2%	-5.6%	-2.3
Incremento Total de Activos Financieros	49.2%	39.4%	20.4%	26.1%	5.2%	16.9%	-22.5
Incremento Total de Pasivos	52.1%	42.7%	22.8%	29.4%	9.4%	22.5%	-20.3
F1 Oro monetaria y Derechos Especiales de Giro: Flujo	0.0%	-1.0%	0.0%	0.0%	0.1%	0.0%	1.0
F2 Efectivo y Depósitos: Flujo Neto	4.0%	2.6%	-4.4%	1.9%	-2.2%	3.8%	1.2
F3 Títulos de deuda: Flujo Neto	-10.1%	-2.1%	-4.6%	5.5%	-3.2%	-6.9%	-4.7
F4 Préstamos: Flujo Neto	-1.9%	-2.3%	-1.6%	-6.2%	1.8%	-0.6%	1.8
F5 Acciones, Fideicomisos y Fiducias: Flujo Neto	12.7%	-0.5%	8.2%	-3.5%	0.1%	-1.9%	-1.4
F6 Seguros y Fondos de Pensiones Privados: Flujo Neto	-1.2%	-0.1%	0.2%	0.2%	0.1%	0.1%	0.1
F8 Cuentas por cobrar o pagar: Flujo Neto	-6.2%	0.1%	-0.1%	-1.1%	-0.8%	-0.1%	-0.2

Fuente : Banco de la República, Sección de Cuentas Financieras

Cuadro A2. Evolución de las Corporaciones No Financieras por operación financiera en miles de millones de pesos y como % del PIB

	1T20	2T20	3T20	4T20	1T21	2T21	Cambio entre 2T2020 y 2T2021
B.9 Préstamo Neto Financiero en miles de millones	-8,127	-6,572	583	24,263	-7,957	10,749	17,321
Incremento Total de Activos Financieros	10,860	2,447	16,354	25,699	-8,608	14,858	12,411
Incremento Total de Pasivos	18,987	9,019	15,771	1,437	-651	4,109	-4,910
F1 Oro monetaria y Derechos Especiales de Giro: Flujo	0	0	0	0	0	0	0
F2 Efectivo y Depósitos: Flujo Neto	9,751	2,971	-12,449	15,502	2,624	1,671	-1,301
F3 Títulos de deuda: Flujo Neto	-827	1,562	-10,044	646	-5,429	13,273	11,711
F4 Préstamos: Flujo Neto	-5,774	-10,462	3,415	1,322	1,876	-1,224	9,238
F5 Acciones, Fideicomisos y Fiducias: Flujo Neto	26,491	6,691	13,080	-16,326	3,603	-4,313	-11,004
F6 Seguros y Fondos de Pensiones Privados: Flujo Neto	-804	-120	680	544	-63	140	260
F8 Cuentas por cobrar o pagar: Flujo Neto	-36,965	-7,214	5,901	22,575	-10,568	1,202	8,416
B.9 Préstamo Neto Financiero como % del PIB	-3.1%	-3.1%	0.2%	8.6%	-3.0%	4.0%	7.0
Incremento Total de Activos Financieros	4.2%	1.1%	6.6%	9.1%	-3.2%	5.5%	4.3
Incremento Total de Pasivos	7.3%	4.2%	6.3%	0.5%	-0.2%	1.5%	-2.7
F1 Oro monetaria y Derechos Especiales de Giro: Flujo	0.0%	0.0%	0.0%	0.0%	0.0%	0.0%	0.0
F2 Efectivo y Depósitos: Flujo Neto	3.8%	1.4%	-5.0%	5.5%	1.0%	0.6%	-0.8
F3 Títulos de deuda: Flujo Neto	-0.3%	0.7%	-4.0%	0.2%	-2.0%	4.9%	4.2
F4 Préstamos: Flujo Neto	-2.2%	-4.9%	1.4%	0.5%	0.7%	-0.5%	4.5
F5 Acciones, Fideicomisos y Fiducias: Flujo Neto	10.2%	3.1%	5.2%	-5.8%	1.3%	-1.6%	-4.7
F6 Seguros y Fondos de Pensiones Privados: Flujo Neto	-0.3%	-0.1%	0.3%	0.2%	0.0%	0.1%	0.1
F8 Cuentas por cobrar o pagar: Flujo Neto	-14.3%	-3.4%	2.4%	8.0%	-3.9%	0.4%	3.8

Fuente : Banco de la República, Sección de Cuentas Financieras

Cuadro A3. Evolución de las Corporaciones Financieras por operación financiera en miles de millones de pesos y como % del PIB

	1T20	2T20	3T20	4T20	1T21	2T21	Cambio entre 2T2020 y 2T2021
B.9 Préstamo Neto Financiero en miles de millones	-5,993	4,342	3,836	2,898	-4,724	2,919	-1,423
Incremento Total de Activos Financieros	63,946	37,811	20,330	33,602	14,452	26,721	-11,090
Incremento Total de Pasivos	69,939	33,469	16,495	30,704	19,176	23,802	-9,666
F1 Oro monetaria y Derechos Especiales de Giro: Flujo Neto	5	-2,190	-46	41	305	-76	2,114
F2 Efectivo y Depósitos: Flujo Neto	-38,607	-21,976	4,519	-5,287	-19,482	1,414	23,390
F3 Títulos de deuda: Flujo Neto	-20,081	21,338	9,697	18,593	6,487	-7,865	-29,204
F4 Préstamos: Flujo Neto	15,556	13,549	4,907	11,145	7,213	5,079	-8,470
F5 Acciones, Fideicomisos y Fiducias: Flujo Neto	34,020	-16,880	-8,784	-4,795	1,977	4,049	20,929
F6 Seguros y Fondos de Pensiones Privados: Flujo Neto	-4,387	-524	-3,017	-4,497	-3,356	-2,047	-1,523
F8 Cuentas por cobrar o pagar: Flujo Neto	7,501	11,025	-5,442	-12,302	2,132	2,365	-8,660
B.9 Préstamo Neto Financiero como % del PIB	-2.3%	2.0%	1.5%	1.0%	-1.8%	1.1%	-1.0
Incremento Total de Activos Financieros	24.7%	17.7%	8.2%	11.9%	5.4%	9.8%	-7.9
Incremento Total de Pasivos	27.0%	15.7%	6.6%	10.9%	7.1%	8.8%	-6.9
F1 Oro monetaria y Derechos Especiales de Giro: Flujo Neto	0.0%	-1.0%	0.0%	0.0%	0.1%	0.0%	1.0
F2 Efectivo y Depósitos: Flujo Neto	-14.9%	-10.3%	1.8%	-1.9%	-7.2%	0.5%	10.8
F3 Títulos de deuda: Flujo Neto	-7.8%	10.0%	3.9%	6.6%	2.4%	-2.9%	-12.9
F4 Préstamos: Flujo Neto	6.0%	6.3%	2.0%	4.0%	2.7%	1.9%	-4.5
F5 Acciones, Fideicomisos y Fiducias: Flujo Neto	13.1%	-7.9%	-2.7%	-1.7%	0.7%	1.5%	9.4
F6 Seguros y Fondos de Pensiones Privados: Flujo Neto	-1.7%	-0.2%	-1.2%	-1.6%	-1.2%	-0.8%	-0.5
F8 Cuentas por cobrar o pagar: Flujo Neto	2.9%	5.2%	-2.2%	-4.4%	0.8%	0.9%	-4.3

Fuente : Banco de la República, Sección de Cuentas Financieras

Cuadro A4. Evolución del Gobierno General por operación financiera en miles de millones de pesos y como % del PIB

	1T20	2T20	3T20	4T20	1T21	2T21	Cambio entre 2T2020 y 2T2021
B.9 Préstamo Neto Financiero en miles de millones	15,277	-23,166	-26,993	-52,625	231	-19,499	3,667
Incremento Total de Activos Financieros	49,946	24,823	-9,229	-12,350	3,157	9,438	-15,385
Incremento Total de Pasivos	34,669	47,989	17,764	40,275	2,926	28,937	-19,053
F1 Oro monetaria y Derechos Especiales de Giro: Flujo Neto	0	0	0	0	0	0	0
F2 Efectivo y Depósitos: Flujo Neto	37,716	8,748	-5,800	-21,493	4,118	8,837	89
F3 Títulos de deuda: Flujo Neto	-9,101	-30,908	-13,637	-2,721	-7,261	-25,474	5,435
F4 Préstamos: Flujo Neto	-8,490	-6,416	-7,094	-20,023	-928	-1,961	4,455
F5 Acciones, Fideicomisos y Fiducias: Flujo Neto	-19,237	5,316	5,100	7,372	-1,971	967	-4,349
F6 Seguros y Fondos de Pensiones Privados: Flujo Neto	364	609	521	45	-58	-340	-949
F8 Cuentas por cobrar o pagar: Flujo Neto	14,024	-515	-6,082	-15,806	6,331	-1,529	-1,013
B.9 Préstamo Neto Financiero como % del PIB	5.9%	-10.9%	-10.8%	-18.7%	0.1%	-7.2%	3.7
Incremento Total de Activos Financieros	19.3%	11.6%	-3.7%	-4.4%	1.2%	3.5%	-8.2
Incremento Total de Pasivos	13.4%	22.5%	7.1%	14.3%	1.1%	10.7%	-11.8
F1 Oro monetaria y Derechos Especiales de Giro: Flujo Neto	0.0%	0.0%	0.0%	0.0%	0.0%	0.0%	0.0
F2 Efectivo y Depósitos: Flujo Neto	14.6%	4.1%	-2.3%	-7.6%	1.5%	3.3%	-0.8
F3 Títulos de deuda: Flujo Neto	-3.5%	-14.5%	-5.5%	-1.0%	-2.7%	-9.4%	5.1
F4 Préstamos: Flujo Neto	-3.3%	-3.0%	-2.8%	-7.1%	-0.3%	-0.7%	2.3
F5 Acciones, Fideicomisos y Fiducias: Flujo Neto	-7.4%	2.5%	2.0%	2.6%	-0.7%	0.4%	-2.1
F6 Seguros y Fondos de Pensiones Privados: Flujo Neto	0.1%	0.3%	0.2%	0.0%	0.0%	-0.1%	-0.4
F8 Cuentas por cobrar o pagar: Flujo Neto	5.4%	-0.2%	-2.4%	-5.6%	2.4%	-0.6%	-0.3

Fuente : Banco de la República, Sección de Cuentas Financieras

Cuadro A5. Evolución de los Hogares por operación financiera en miles de millones de pesos y como % del PIB

	1T20	2T20	3T20	4T20	1T21	2T21	Cambio entre 2T2020 y 2T2021
B.9 Préstamo Neto Financiero en miles de millones	-8,855	17,623	16,352	16,002	985	-9,472	-27,095
Incremento Total de Activos Financieros	3,099	18,597	23,201	25,352	4,731	-5,349	-23,946
Incremento Total de Pasivos	11,954	975	6,849	9,350	3,746	4,123	3,149
F1 Oro monetaria y Derechos Especiales de Giro: Flujo	0	0	0	0	0	0	0
F2 Efectivo y Depósitos: Flujo Neto	1,335	15,338	2,519	16,198	6,585	-1,661	-16,999
F3 Títulos de deuda: Flujo Neto	3,773	3,499	2,485	-1,303	-2,436	1,335	-2,164
F4 Préstamos: Flujo Neto	-6,413	-1,843	-5,331	-10,495	-3,434	-3,322	-1,479
F5 Acciones, Fideicomisos y Fiducias: Flujo Neto	-8,540	3,770	9,117	3,708	-3,471	-5,990	-9,761
F6 Seguros y Fondos de Pensiones Privados: Flujo Neto	1,723	-72	2,288	4,432	3,671	2,518	2,590
F8 Cuentas por cobrar o pagar: Flujo Neto	-733	-3,068	5,274	3,462	71	-2,351	718
B.9 Préstamo Neto Financiero como % del PIB	-3.4%	8.3%	6.6%	5.7%	0.4%	-3.5%	-11.7
Incremento Total de Activos Financieros	1.2%	8.7%	9.3%	9.0%	1.8%	-2.0%	-10.7
Incremento Total de Pasivos	4.6%	0.5%	2.7%	3.3%	1.4%	1.5%	1.1
F1 Oro monetaria y Derechos Especiales de Giro: Flujo	0.0%	0.0%	0.0%	0.0%	0.0%	0.0%	0.0
F2 Efectivo y Depósitos: Flujo Neto	0.5%	7.2%	1.0%	5.8%	2.4%	-0.6%	-7.8
F3 Títulos de deuda: Flujo Neto	1.5%	1.6%	1.0%	-0.5%	-0.9%	0.5%	-1.1
F4 Préstamos: Flujo Neto	-2.5%	-0.9%	-2.1%	-3.7%	-1.3%	-1.2%	-0.4
F5 Acciones, Fideicomisos y Fiducias: Flujo Neto	-3.3%	1.8%	3.7%	1.3%	-1.3%	-2.2%	-4.0
F6 Seguros y Fondos de Pensiones Privados: Flujo Neto	0.7%	0.0%	0.9%	1.6%	1.4%	0.9%	1.0
F8 Cuentas por cobrar o pagar: Flujo Neto	-0.3%	-1.4%	2.1%	1.2%	0.0%	-0.9%	0.6

Fuente: Banco de la República, Sección de Cuentas Financieras

Cuadro A6. Evolución de los depósitos por sector institucional en miles de millones de pesos y como % del PIB

	1T2020	2T2020	3T2020	4T2020	1T2021	2T2021	Cambio entre 2T2020 y 2T2021
F2 Efectivo y Depósitos: Flujo Neto	10,222	5,604	-11,013	5,262	-5,992	10,275	4,671
Cambio en la tenencia de efectivo y depósitos	75,278	43,678	-20,690	21,942	-861	15,031	-28,647
Cambio en la emisión de efectivo y depósitos	65,057	38,074	-9,678	16,680	5,131	4,756	-33,318
Corporaciones No Financieras: Flujo Neto	9,751	2,971	-12,449	15,502	2,624	1,671	-1,301
Corporaciones Financieras: Flujo Neto	-38,607	-21,976	4,519	-5,287	-19,482	1,414	23,390
Gobierno General: Flujo Neto	37,716	8,748	-5,800	-21,493	4,118	8,837	89
Hogares: Flujo Neto	1,335	15,338	2,519	16,198	6,585	-1,661	-16,999
Instituciones Sin Fines de Lucro (ISFL): Flujo	26	522	199	342	253	15	-507
Resto del mundo: Flujo Neto	-10,222	-5,604	11,013	-5,262	5,903	-10,275	-4,671
F2 Efectivo y Depósitos: Flujo Neto	4.0%	2.6%	-4.4%	1.9%	-2.2%	3.8%	1.2
Cambio en la tenencia de efectivo y depósitos	29.1%	20.5%	-8.3%	7.8%	-0.3%	5.5%	-14.9
Cambio en la emisión de efectivo y depósitos	25.1%	17.8%	-3.9%	5.9%	1.9%	1.8%	-16.1
Corporaciones No Financieras: Flujo Neto	3.8%	1.4%	-5.0%	5.5%	1.0%	0.6%	-0.8
Corporaciones Financieras: Flujo Neto	-14.9%	-10.3%	1.8%	-1.9%	-7.2%	0.5%	10.8
Gobierno General: Flujo Neto	14.6%	4.1%	-2.3%	-7.6%	1.5%	3.3%	-0.8
Hogares: Flujo Neto	0.5%	7.2%	1.0%	5.8%	2.4%	-0.6%	-7.8
Instituciones Sin Fines de Lucro (ISFL): Flujo	0.0%	0.2%	0.1%	0.1%	0.1%	0.0%	-0.2
Resto del mundo: Flujo Neto	-4.0%	-2.6%	4.4%	-1.9%	2.2%	-3.8%	-1.2

Fuente: Banco de la República y DANE

Cuadro A7. Evolución de los títulos por sector institucional en miles de millones de pesos y como % del PIB

	1T2020	2T2020	3T2020	4T2020	1T2021	2T2021	Cambio entre 2T2020 y 2T2021
F3 Títulos de deuda: Flujo Neto	-26,251	-4,536	-11,491	15,580	-8,627	-18,630	-14,094
Cambio bruto en la tenencia de títulos de deuda	5,878	26,754	7,136	12,894	-713	5,471	-21,282
Cambio bruto en la emisión de títulos de deuda	32,129	31,290	18,627	-2,686	7,914	24,101	-7,189
Corporaciones No Financieras: Flujo Neto	-827	1,562	-10,044	646	-5,429	13,273	11,711
Corporaciones Financieras: Flujo Neto	-20,081	21,338	9,697	18,593	6,487	-7,865	-29,204
Gobierno General: Flujo Neto	-9,101	-30,908	-13,637	-2,721	-7,261	-25,474	5,435
Hogares: Flujo Neto	3,773	3,499	2,485	-1,303	-2,436	1,335	-2,164
Instituciones Sin Fines de Lucro (ISFL): Flujo	-16	-26	8	365	130	102	128
Resto del mundo: Flujo Neto	26,251	4,536	11,491	-15,580	8,509	18,630	14,094
F3 Títulos de deuda: Flujo Neto	-10.1%	-2.1%	-4.6%	5.5%	-3.2%	-6.9%	-4.7
Cambio bruto en la tenencia de títulos de deuda	2.3%	12.5%	2.9%	4.6%	-0.3%	2.0%	-10.5
Cambio bruto en la emisión de títulos de deuda	12.4%	14.7%	7.5%	-1.0%	2.9%	8.9%	-5.8
Corporaciones No Financieras: Flujo Neto	-0.3%	0.7%	-4.0%	0.2%	-2.0%	4.9%	4.2
Corporaciones Financieras: Flujo Neto	-7.8%	10.0%	3.9%	6.6%	2.4%	-2.9%	-12.9
Gobierno General: Flujo Neto	-3.5%	-14.5%	-5.5%	-1.0%	-2.7%	-9.4%	5.1
Hogares: Flujo Neto	1.5%	1.6%	1.0%	-0.5%	-0.9%	0.5%	-1.1
Instituciones Sin Fines de Lucro (ISFL): Flujo	0.0%	0.0%	0.0%	0.1%	0.0%	0.0%	0.0
Resto del mundo: Flujo Neto	10.1%	2.1%	4.6%	-5.5%	3.2%	6.9%	4.7

Fuente: Banco de la República y DANE

Cuadro A8. Evolución de los préstamos por sector institucional en miles de millones de pesos y como % del PIB

	1T2020	2T2020	3T2020	4T2020	1T2021	2T2021	Cambio entre 2T2020 y 2T2021
F4 Préstamos: Flujo Neto	-5,025	-4,973	-4,108	-17,558	4,712	-1,559	3,413
Cambio en la tenencia de Préstamos	30,494	15,133	1,281	8,561	5,914	21,858	6,725
Cambio en la emisión de Préstamos	35,520	20,106	5,389	26,119	1,201	23,417	3,311
Corporaciones No Financieras: Flujo Neto	-5,774	-10,462	3,415	1,322	1,876	-1,224	9,238
Corporaciones Financieras: Flujo Neto	15,556	13,549	4,907	11,145	7,213	5,079	-8,470
Gobierno General: Flujo Neto	-8,490	-6,416	-7,094	-20,023	-928	-1,961	4,455
Hogares: Flujo Neto	-6,413	-1,843	-5,331	-10,495	-3,434	-3,322	-1,479
Instituciones Sin Fines de Lucro (ISFL): Flujo	95	200	-6	493	-114	-132	-332
Resto del mundo: Flujo Neto	5,025	4,973	4,108	17,558	-4,613	1,559	-3,413
F4 Préstamos: Flujo Neto	-1.9%	-2.3%	-1.6%	-6.2%	1.8%	-0.6%	1.8
Cambio en la tenencia de Préstamos	11.8%	7.1%	0.5%	3.0%	2.2%	8.0%	1.0
Cambio en la emisión de Préstamos	13.7%	9.4%	2.2%	9.3%	0.4%	8.6%	-0.8
Corporaciones No Financieras: Flujo Neto	-2.2%	-4.9%	1.4%	0.5%	0.7%	-0.5%	4.5
Corporaciones Financieras: Flujo Neto	6.0%	6.3%	2.0%	4.0%	2.7%	1.9%	-4.5
Gobierno General: Flujo Neto	-3.3%	-3.0%	-2.8%	-7.1%	-0.3%	-0.7%	2.3
Hogares: Flujo Neto	-2.5%	-0.9%	-2.1%	-3.7%	-1.3%	-1.2%	-0.4
Instituciones Sin Fines de Lucro (ISFL): Flujo	0.0%	0.1%	0.0%	0.2%	0.0%	0.0%	-0.1
Resto del mundo: Flujo Neto	1.9%	2.3%	1.6%	6.2%	-1.7%	0.6%	-1.8

Fuente: Banco de la República y DANE