



Banco de la República | Colombia

Somos el banco central de Colombia

Grados de deterioro del

billete de 100.000 pesos

A continuación, encontrará los distintos niveles o grados de deterioro (fotografías) para el billete de 100.000 pesos.

Grado 1 al 3: Corresponde a billetes aptos para circular, siendo la número 1 el billete en mejores condiciones con un bajo nivel de deterioro y el nivel 3 con el mayor deterioro aceptado para ser clasificado como apto.

Grado 4 al 7: Billetes por sus condiciones de suciedad son considerados como NO APTOS, siendo el 4 el punto de referencia para identificar el billete deteriorado, es decir, todo billete referente o con mayor deterioro debe ser identificado como DETERIORADO.

1. Apto

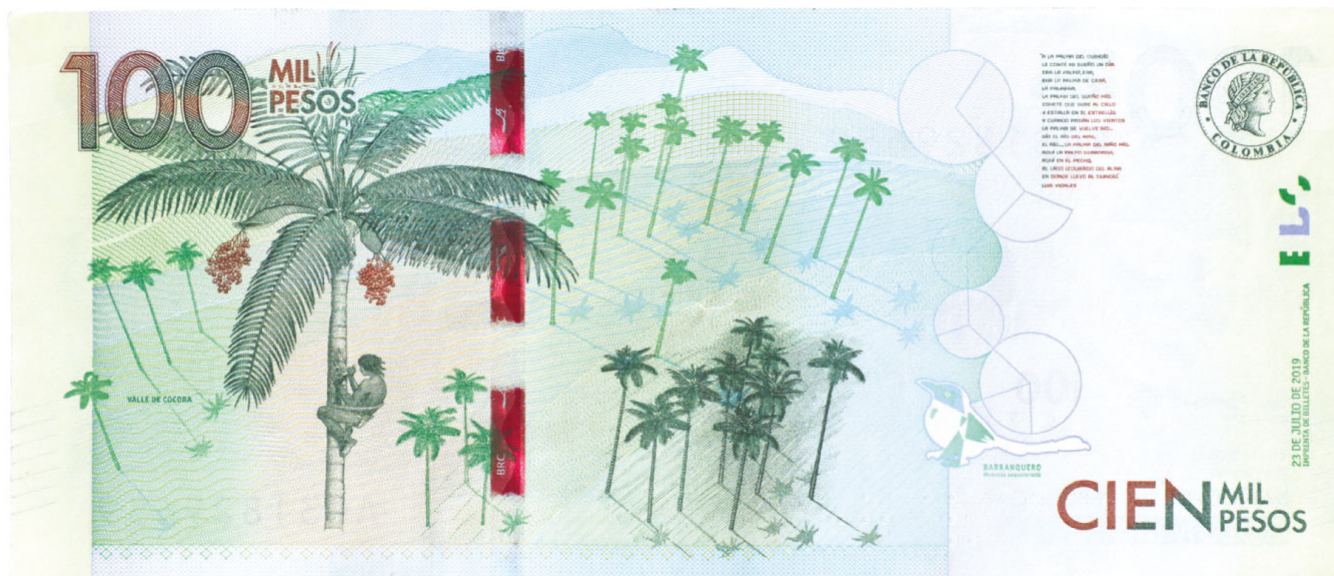

2. Apto



3. Apto



4. No apto





5. No apto



6. No apto





7. No apto



100 MIL PESOS



En el momento de la emisión
se garantiza el valor en oro
del billete. Este valor
se mantendrá en todo
momento.
El billete es un título
de crédito que puede ser
cancelado por el emisor.
El billete es un título
de crédito que puede ser
cancelado por el emisor.
El billete es un título
de crédito que puede ser
cancelado por el emisor.
El billete es un título
de crédito que puede ser
cancelado por el emisor.



8 DE AGOSTO DE 2014
DISEÑO DE MATEO S. BARRANQUILLA



CIEN MIL PESOS