Bases del concurso 2018

Última modificación Martes, 4 de febrero de 2020



¿Quiénes pueden participar?

Equipos de 3 a 5 estudiantes de la misma institución educativa, con la guía de un solo docente asesor. Ese mismo
juipos de cualquier jornada, de la misma o de otra institución educativa.



¿Puedo participar en más de un grupo?

No; cada estudiante tendrá que pertenecer a un solo equipo.

¿Quién es el líder del equipo?

Una persona del equipo (estudiante o docente) responsable de ser el contacto con el Banco de la República. Deberá escribir su correo electrónico, y un número de teléfono fijo o celular para su ubicación.

ASÍ SE DEBE PRESENTAR EL ENSAYO

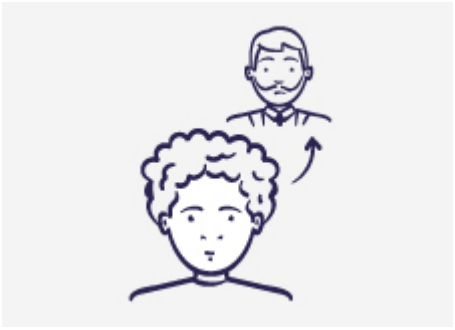

Debe ser escrito en español, inédito y de completa autoría de quienes lo firman. Hay que tener en cuenta que en la legislación colombiana la acción de copiar información se denomina plagio, y es considerado un delito.



Formato

Word (vía
correo
electrónico
no se acepta
en PDF).

Páginas

Mínimo 4 y
máximo 6; una
hoja de presentación
y una de bibliografía. Márgenes
Superior, inferior, izquierda y
derecha de 2 cm.

Letra

Times New Román,
tamaño 12.
Interlineado
1,5 líneas; sin sangría inicial.

Citas

Todas las referencias y
citas bibliográficas se deben señalar de manera explícita y completa.

¿CÓMO ENVIAR EL ENSAYO?



Correo electrónico: concursobanca@banrep.gov.co

Asunto: Ensayo Concurso Banca Escolar

Envío: los correos deben ser enviados exclusivamente desde el correo del líder del equipo.

Recepción: cada grupo recibirá una notificación de la recepción de su ensayo por correo electrónico.

Aclaraciones: si necesita aclarar información sobre las bases del concurso, debe escribir en el asunto del correo: "preguntas Concurso Banca Escolar"

Correo Físico:
Departamento de Comunicación y Educación Económica y Financiera del Banco de la República, carrera 7 # 14-78, piso 10, Bogotá

Formato de entrega: el ensayo debe estar dentro de un sobre, marcado con el asunto: "Concurso Banca Escolar" y los datos del líder del equipo.

¡No es necesario carpeta ni otro tipo de cubierta!

¿CÓMO SE EVALUARÁN LOS ENSAYOS?

10%

Redacción y ortografía

40%

Comprensión de los principales conceptos y variables económicas relacionadas con el tema

50%

Incorporación de experiencias reales y cotidianas que permitan a los estudiantes comprender adecuadamente el

JURADO Y EVALUACIÓN



En la primera fase todos los ensayos que cumplan los requisitos de forma (tipo de letra, nombres completos, número de páginas, etcétera) serán evaluados por estudiantes de maestría y doctorado de las facultades de Economía de importantes instituciones del país, quienes escogerán los cien mejores ensayos. En la segunda fase, cinco facultades de Economía calificarán



de que cada una escoja dos ensayos, para un total de diez ensayos semifinalistas.



De los diez anteriores, el comité evaluador, conformado por directivos del Banco de la República, elegirá tres ensayos.

Los equipos de los tres ensayos finalistas harán una presentación oral de su trabajo, de máximo veinte minutos ante el jurado, presidido por Juan José Echavarría (gerente general) y otros directivos del Banco de la República. Son ellos quienes eligen el primer, segundo y tercer lugar.

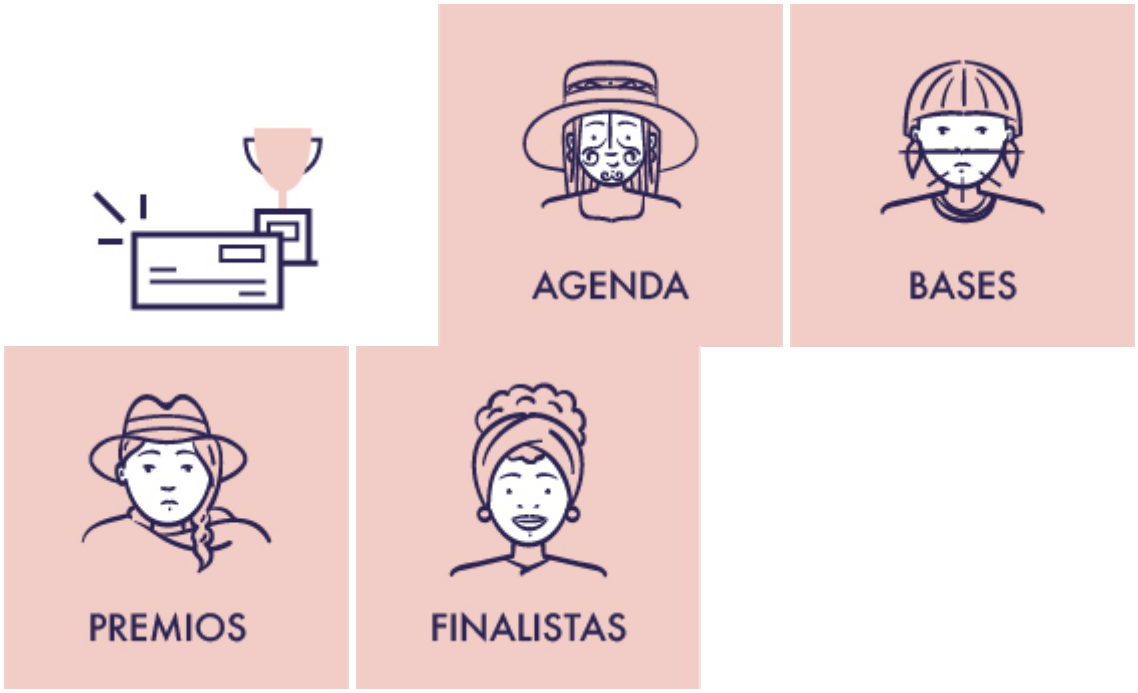

Fuente: https://www.banrep.gov.co/es/banca-escolar-bases-concurso-2018