



Anexo estadístico Informe de política monetaria



Documentos de trabajo de la Junta
Directiva del Banco de la República

VERSIÓN PÚBLICA

Indicadores económicos con cifras a marzo de 2024

30 de abril de 2024

DPI - SGPMIE

I. Inflación

Total (porcentaje)	
Marzo	7.36
Febrero	7.74
Enero	8.35
Diciembre	9.28
Básica SinAR* (porcentaje)	
Marzo	6.77
Febrero	7.26
Enero	7.81
Diciembre	8.42

Inflación anual: Total y Básica
(variación anual)

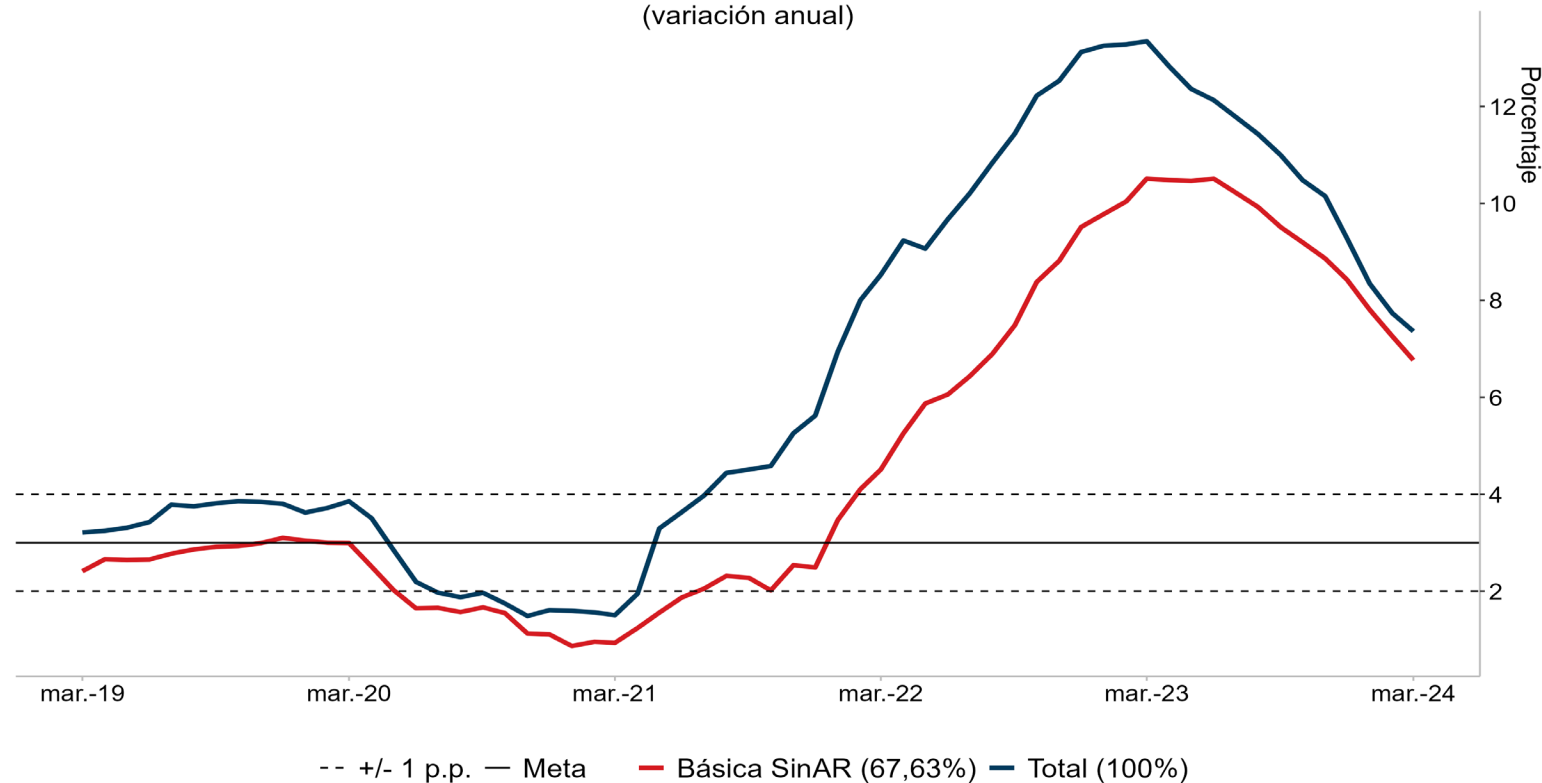

*Sin alimentos ni regulados.

Nota: Los valores entre paréntesis que acompañan la leyenda corresponden a la ponderación de la canasta.

Fuente: DANE, cálculos Banco de la República.

Indicadores de precios al consumidor y de inflación básica

A marzo de 2024

Descripción	Ponderaciones nuevo IPC								Contribución al cambio de la Inflación último Mes (p.b.)	Contribución al cambio de la Inflación Año Corrido (p.b.)	Descripción
		dic-22	mar-23	jun-23	dic-23	ene-24	feb-24	mar-24			
Total	100	13,12	13,34	12,13	9,28	8,35	7,74	7,36	-0,37	-1,91	Total
Sin alimentos	84,95	9,99	11,42	11,62	10,33	9,69	9,20	8,76	-0,34	-1,27	Sin alimentos
Bienes	18,78	15,04	15,08	14,26	7,11	5,81	4,33	3,08	-0,23	-0,74	Bienes
Servicios	48,85	7,41	8,73	9,04	8,96	8,63	8,47	8,29	-0,09	-0,34	Servicios
Arriendos	25,16	3,64	4,54	5,88	7,56	7,93	8,16	8,11	-0,01	0,08	Arriendos
CFH	8,79	19,13	19,10	17,85	13,44	11,90	11,25	10,83	-0,04	-0,24	CFH
Resto	14,91	6,02	8,63	8,14	7,93	7,25	6,82	6,58	-0,03	-0,18	Resto
Regulados	17,32	11,77	14,72	15,64	17,24	16,41	16,02	15,78	-0,03	-0,19	Regulados
Servicios públicos	6,69	17,72	17,26	14,07	13,65	14,16	14,02	13,33	-0,05	-0,03	Servicios públicos
Combustible	2,91	10,70	18,68	33,98	44,80	45,08	43,86	39,38	-0,09	-0,09	Combustible
Transporte	5,21	6,78	11,65	11,80	11,23	7,58	6,70	8,82	0,11	-0,10	Transporte
Educación	2,38	6,35	9,87	9,85	11,53	11,53	12,43	12,38	0,00	0,03	Educación
Resto	0,13	5,30	12,07	12,07	12,07	6,13	10,03	10,03	0,00	0,00	Resto
Alimentos	15,05	27,81	21,81	14,31	5,00	2,96	1,89	1,73	-0,03	-0,65	Alimentos
Perecederos	3,15	36,44	19,66	10,06	-0,47	-5,40	-5,46	-3,42	0,10	-0,14	Perecederos
Procesados	11,90	25,33	22,53	15,62	6,71	5,67	4,27	3,41	-0,13	-0,50	Procesados
Indicadores de inflación básica											
Sin Alimentos		9,99	11,42	11,62	10,33	9,69	9,20	8,76			
Núcleo 15 (p08)		11,55	12,41	11,62	9,46	8,68	8,07	7,64			
Inflación sin alimentos ni regulados		9,51	10,51	10,51	8,42	7,81	7,26	6,77			
Promedio indicadores inflación básica		10,35	11,45	11,25	9,41	8,73	8,17	7,72			

Resto Servicios: Lavado y Planchado de Ropa; Servicios Relacionado con la Copropiedad; Servicios Domesticos; Salud; Transporte otros (Mantenimiento y Reparaciones, Transporte Escolar, en Avión, Intermunicipal e Internacional); Información y Comunicaciones; Recreación y Cultura; Alojamiento, Bares y Discotecas; Educación (Educación Superior, Diplomados y Cursos de Educación no Formal); Otros Servicios Diversos (Cuidado Personal, Seguros, Cuidado de Niños).

Resto Regulados: Cuotas moderadas EPS; Certificados, documentos administrativos y pago de honorarios.

Fuente: DANE; cálculos realizados por el Banco de la República (BR) con clasificaciones provisionales

Bienes (porcentaje)	
Marzo	3.08
Febrero	4.33
Enero	5.81
Diciembre	7.11
Servicios (porcentaje)	
Marzo	8.29
Febrero	8.47
Enero	8.63
Diciembre	8.96

Variación anual IPC SinAR*: servicios y bienes

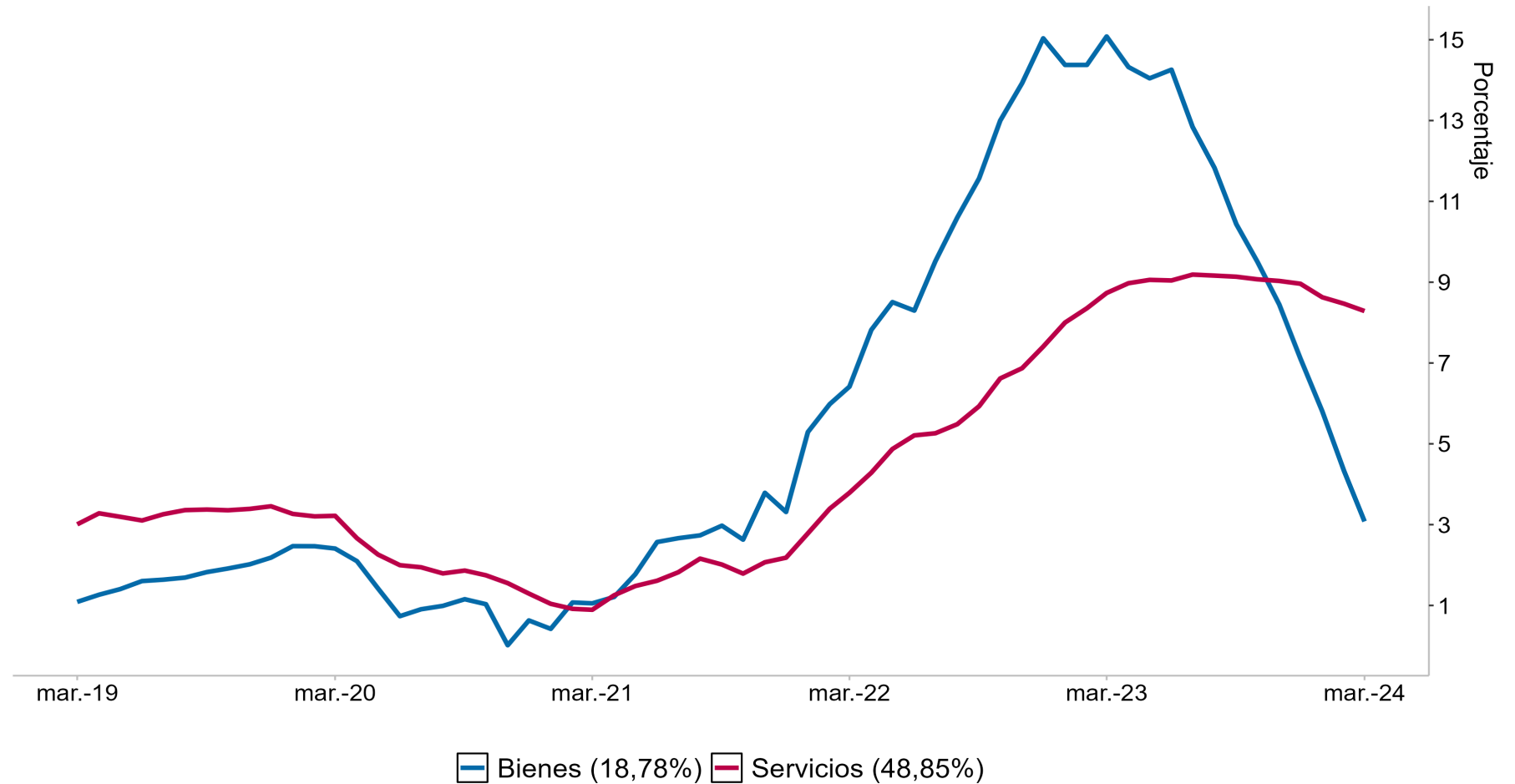

SinAR: sin alimentos ni regulados.

Nota: Los valores entre paréntesis que acompañan la leyenda corresponden a la ponderación de la canasta.

Fuente: DANE, cálculos Banco de la República.

Variación anual IPC de Servicios

Servicios (porcentaje)		Arriendos (porcentaje)	
Marzo	8.29	Marzo	8.11
Febrero	8.47	Febrero	8.16
Enero	8.63	Enero	7.93
Diciembre	8.96	Diciembre	7.56
Comidas fuera del hogar (porcentaje)		Resto (porcentaje)	
Marzo	10.83	Marzo	6.58
Febrero	11.25	Febrero	6.82
Enero	11.90	Enero	7.25
Diciembre	13.44	Diciembre	7.93

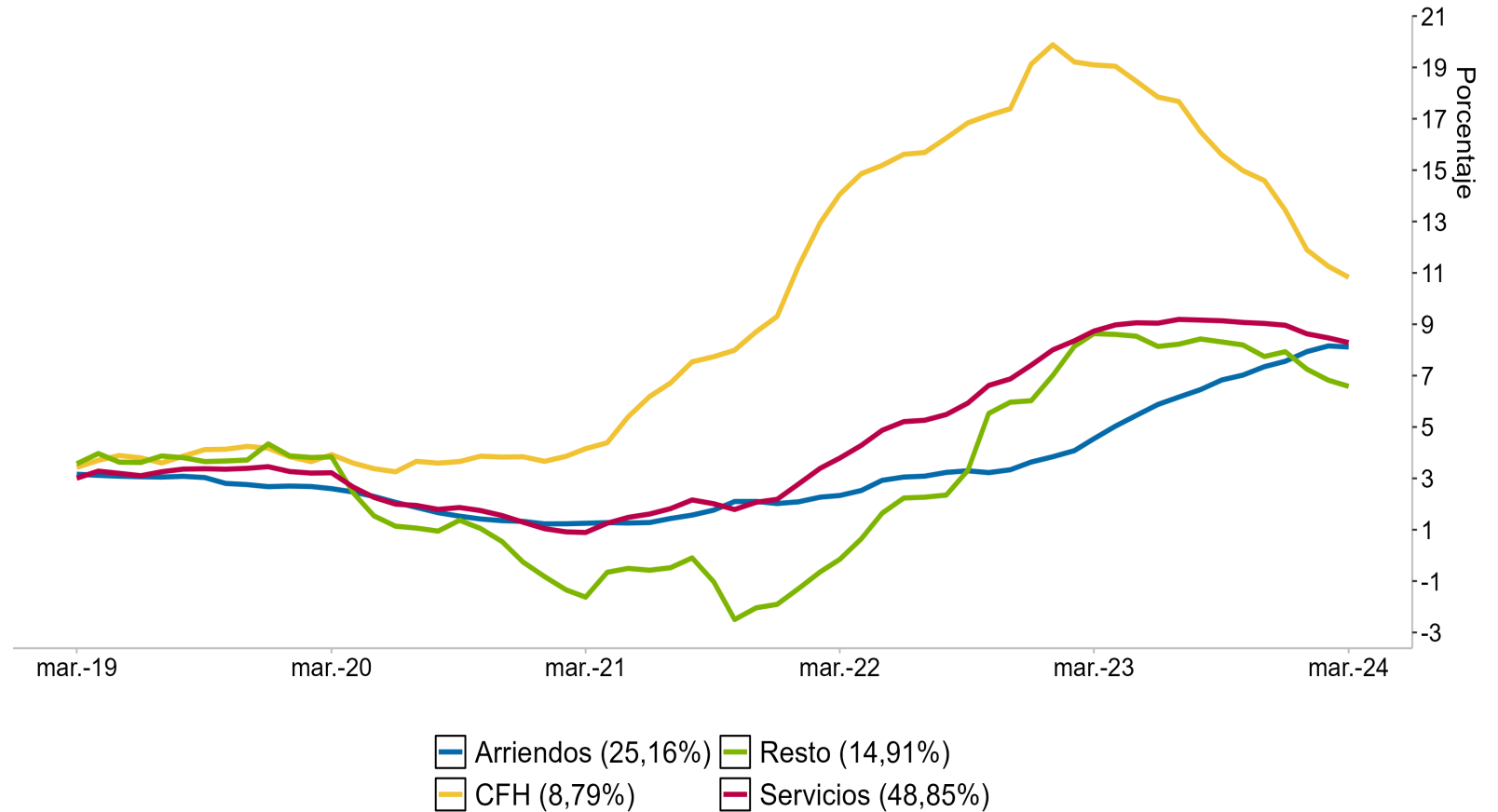

Nota: Los valores entre paréntesis que acompañan la leyenda corresponden a la ponderación de la canasta.
 Resto: Lavado y planchado de ropa; servicios relacionados con la copropiedad; servicios domésticos; salud; transporte otros (Mantenimiento y reparaciones, transporte escolar, en avión, intermunicipal e internacional); información y comunicaciones; recreación y cultura; alojamiento, bares y discotecas; educación (Educación superior, diplomados y cursos de educación no formal); otros servicios diversos (Cuidado personal, seguros, cuidado de niños).
 Fuente: DANE, cálculos Banco de la República.

Variación anual IPC de Regulados

Regulados (porcentaje)		Combustible (porcentaje)	
Marzo	15.78	Marzo	39.38
Febrero	16.02	Febrero	43.86
Enero	16.41	Enero	45.08
Diciembre	17.24	Diciembre	44.80

Servicios públicos (porcentaje)		Transporte (porcentaje)	
Marzo	13.33	Marzo	9.02
Febrero	14.02	Febrero	6.89
Enero	14.16	Enero	7.70
Diciembre	13.65	Diciembre	11.30

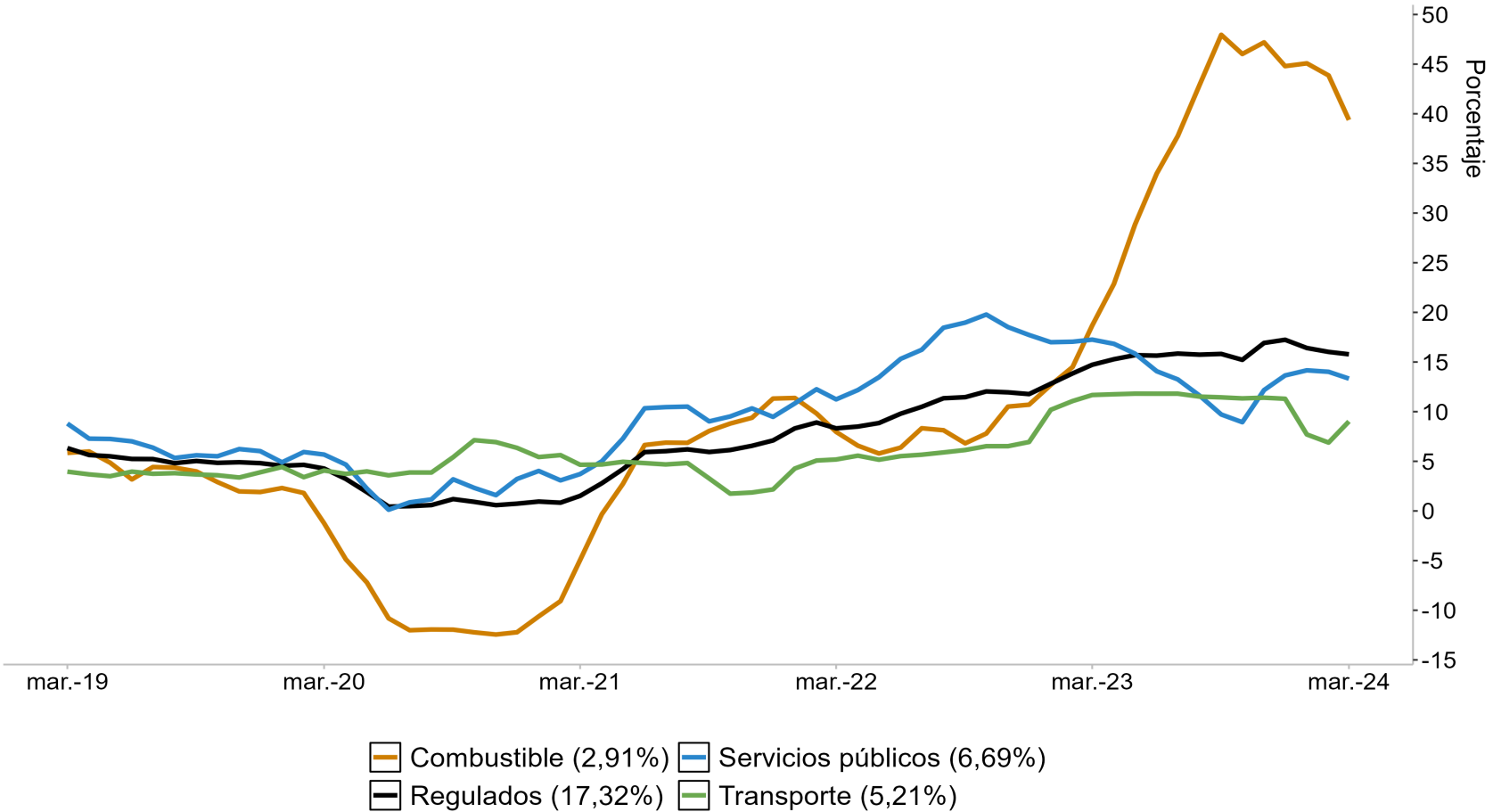

Nota: Los valores entre paréntesis que acompañan la leyenda corresponden a la ponderación de la canasta.
 Fuente: DANE, cálculos Banco de la República.

Variación anual IPC de Regulados

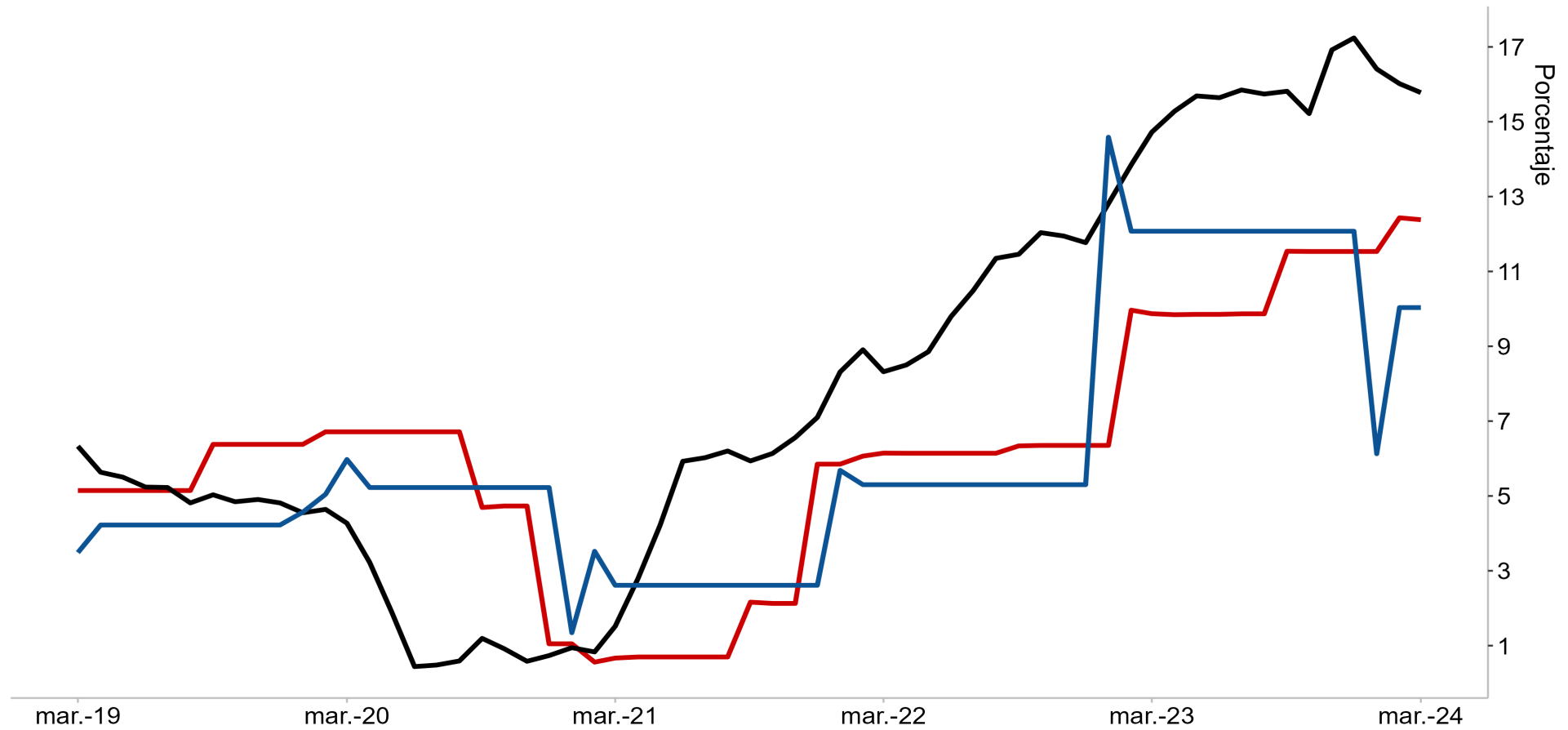

— Educación (2,38%) — Regulados (17,32%) — Resto (0,13%)

Nota: Los valores entre paréntesis que acompañan la leyenda corresponden a la ponderación de la canasta.

Resto: Cuotas moderadas EPS; Certificados, documentos administrativos y pago de honorarios.

Fuente: DANE, cálculos Banco de la República.

Variación anual IPC de Alimentos: subgrupos

Alimentos (porcentaje)	
Marzo	1.73
Febrero	1.89
Enero	2.96
Diciembre	5.00

Procesados (porcentaje)		Perecederos (porcentaje)	
Marzo	3.41	Marzo	-3.42
Febrero	4.27	Febrero	-5.46
Enero	5.67	Enero	-5.40
Diciembre	6.71	Diciembre	-0.47

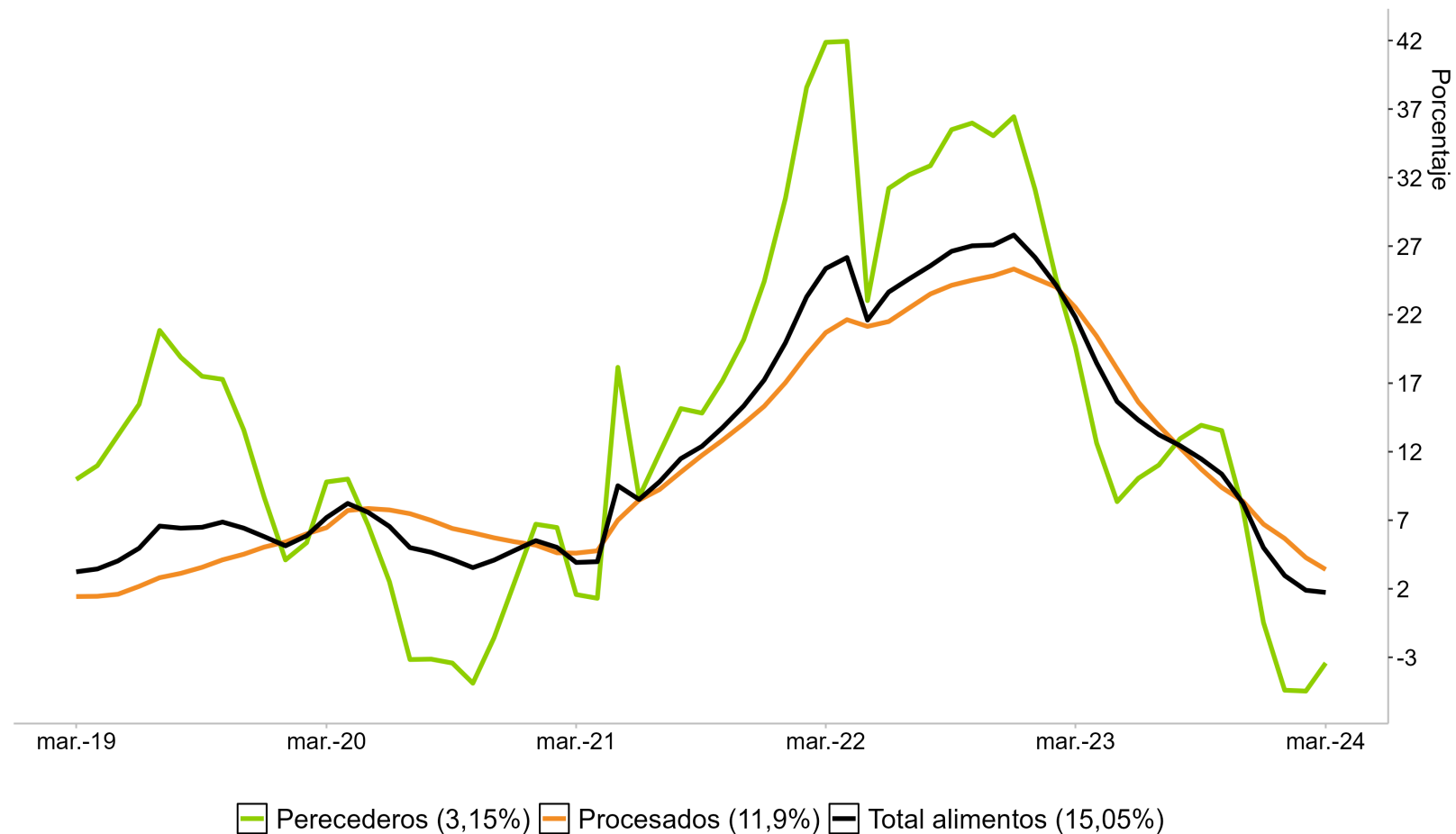

Nota: Los valores entre paréntesis que acompañan la leyenda corresponden a la ponderación de la canasta.
Fuente: DANE, cálculos Banco de la República.

Abastecimiento Centrales de Abasto (SIPSA)

(promedio mensual)

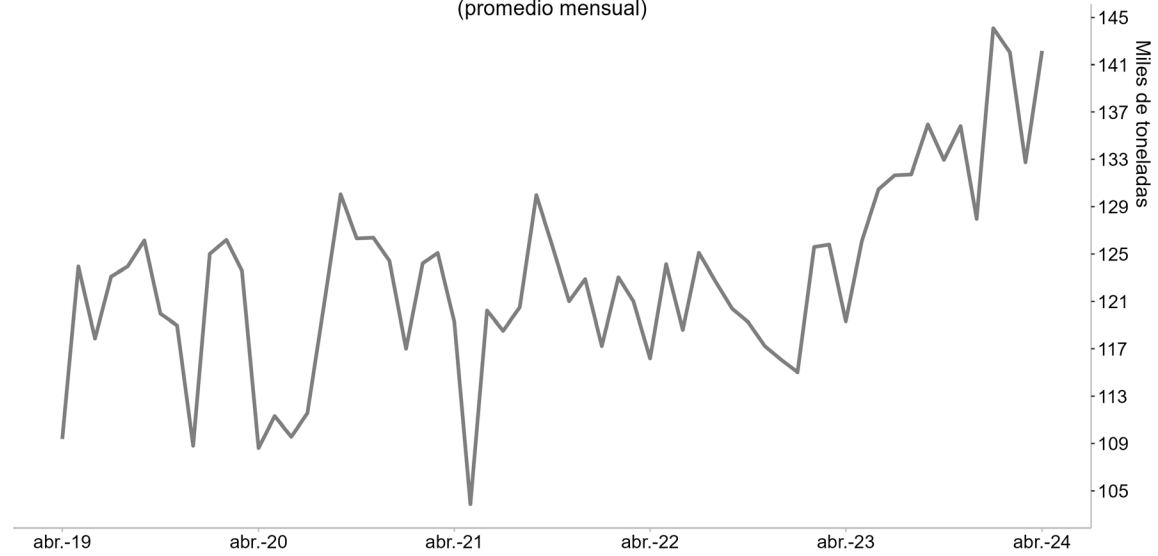

Nota: Corresponde al arribo de alimentos, especialmente perecederos, a las principales centrales de abastos del país (Bogotá, D.C.: Corabastos, Paloquemao, Plaza Las Flores y Plaza Samper Mendoza; Barranquilla: Barranquillita y Granabastos; Cali: Cavasa y Santa Helena; Medellín: Central Mayorista de Antioquia, Plaza Minorista José María Villa; Bucaramanga: Centroabastos).
Fuente: SIPSA-DANE, cálculos Banco de la República.

Abastecimiento Centrales de Abasto por ciudades

(promedio mensual, base enero 2023 = 100)

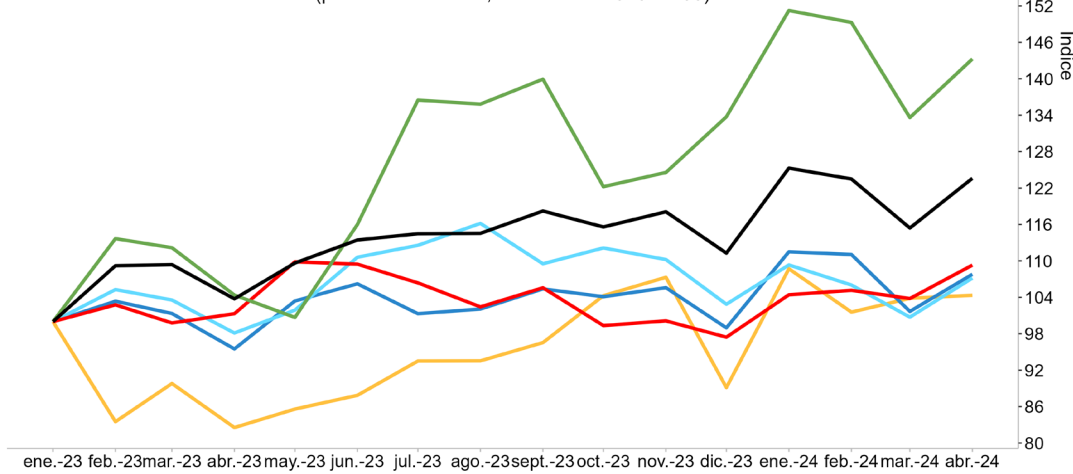

— Barranquilla — Bucaramanga — Medellín
— Bogotá — Cali — Total Nacional

Nota: Corresponde al arribo de alimentos, especialmente perecederos, a las principales centrales de abastos del país (Bogotá, D.C.: Corabastos, Paloquemao, Plaza Las Flores y Plaza Samper Mendoza; Barranquilla: Barranquillita y Granabastos; Cali: Cavasa y Santa Helena; Medellín: Central Mayorista de Antioquia, Plaza Minorista José María Villa; Bucaramanga: Centroabastos).
Fuente: SIPSA-DANE, cálculos Banco de la República.

Abastecimiento Centrales de Abasto de Bogotá por productos

(promedio mensual, base enero 2023 = 100)

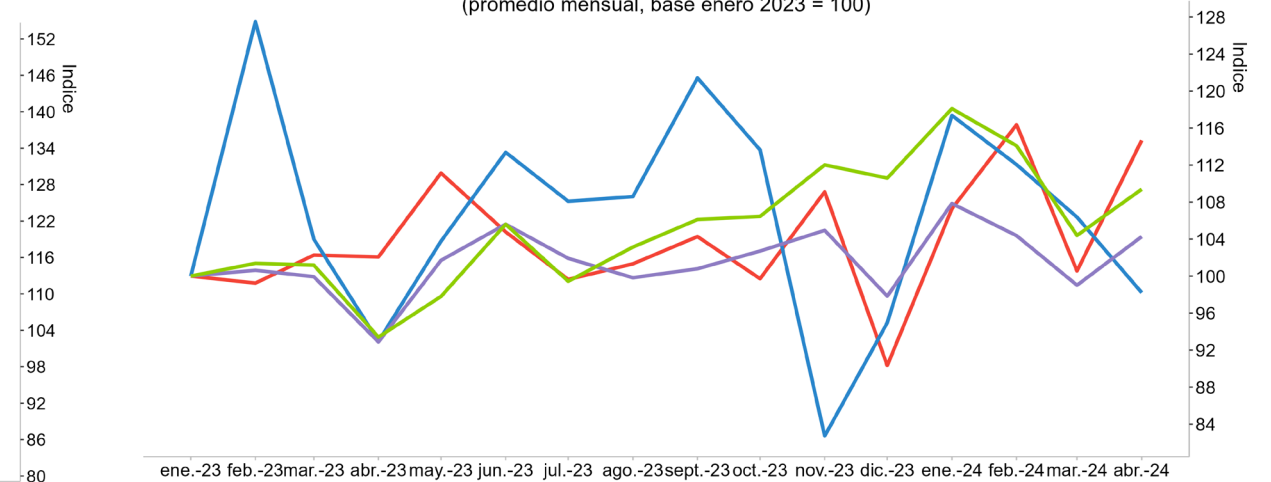

— Frutas — Tubérculos, raíces y plátanos
— Otros grupos* — Verduras y hortalizas

*Carne, granos y cereales, huevos y lácteos, pescados y procesados.

Nota: Corresponde al arribo de alimentos, especialmente perecederos, a las principales centrales de abastos del país (Bogotá, D.C.: Corabastos, Paloquemao, Plaza Las Flores y Plaza Samper Mendoza; Barranquilla: Barranquillita y Granabastos; Cali: Cavasa y Santa Helena; Medellín: Central Mayorista de Antioquia, Plaza Minorista José María Villa; Bucaramanga: Centroabastos).
Fuente: SIPSA-DANE, cálculos Banco de la República.

IPP Total (porcentaje)	
Marzo	-2.15
Febrero	-2.08
Enero	-1.82
Diciembre	-0.79

IPP total - Oferta Interna

(Índice, base diciembre 2014 = 100, variación anual)

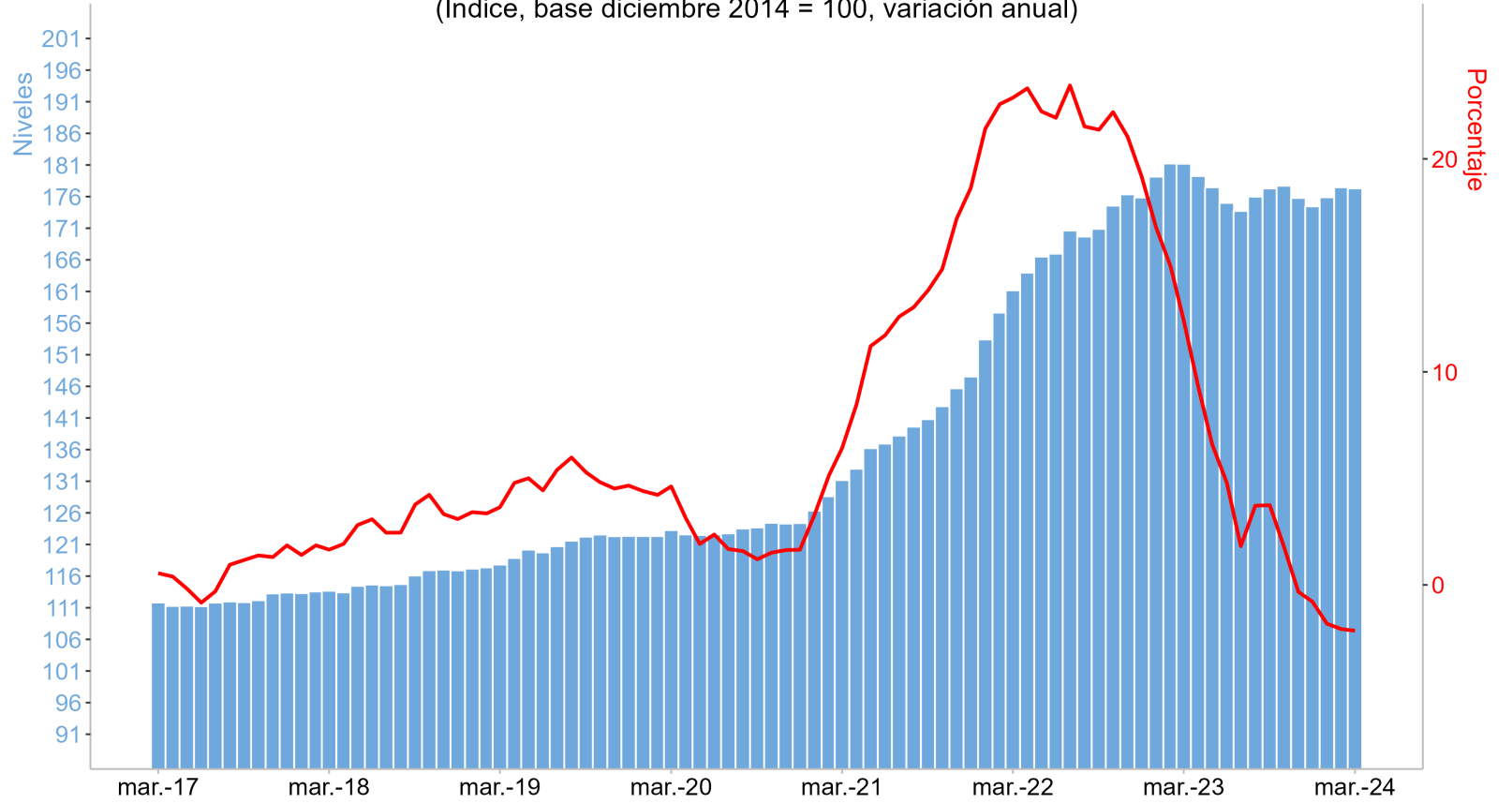

Nota: Desde enero 2015 el IPP oficial del DANE es el calculado por el lado de la Producción Nacional (IPP producidos y consumidos + IPP exportados). El IPP de oferta interna corresponde al IPP local más el IPP importado.
Fuente: DANE, cálculos Banco de la República.

IPP producidos y consumidos
(porcentaje)

Marzo 1.15

Febrero 1.21

Enero 1.38

Diciembre 2.63

IPP importado
(porcentaje)

Marzo -10.50

Febrero -10.34

Enero -9.82

Diciembre -9.17

Variación anual del IPP por procencia

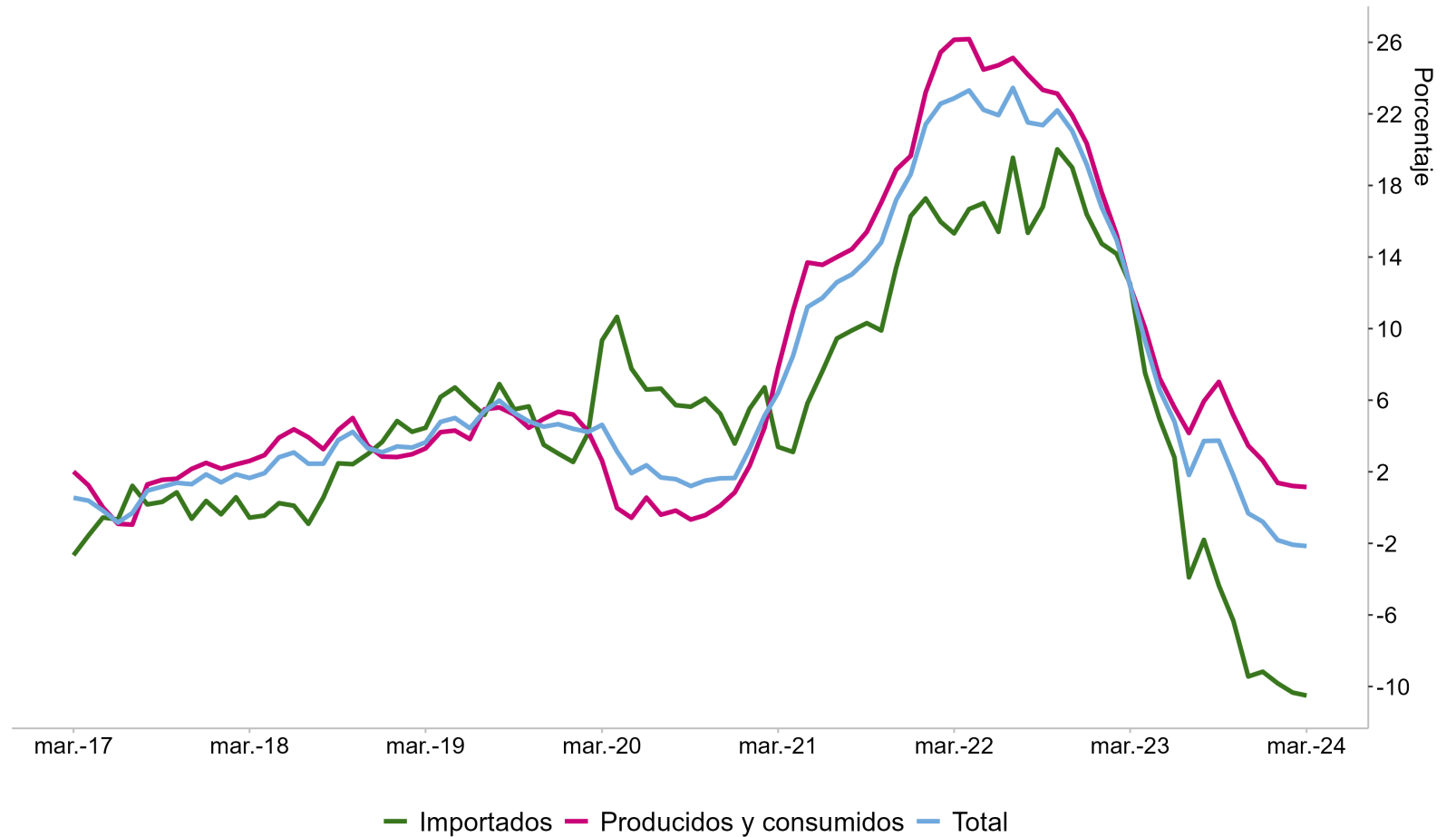

Fuente: DANE, cálculos Banco de la República.

II. Actividad económica

Indicador de Seguimiento a la Economía (ISE daec*)

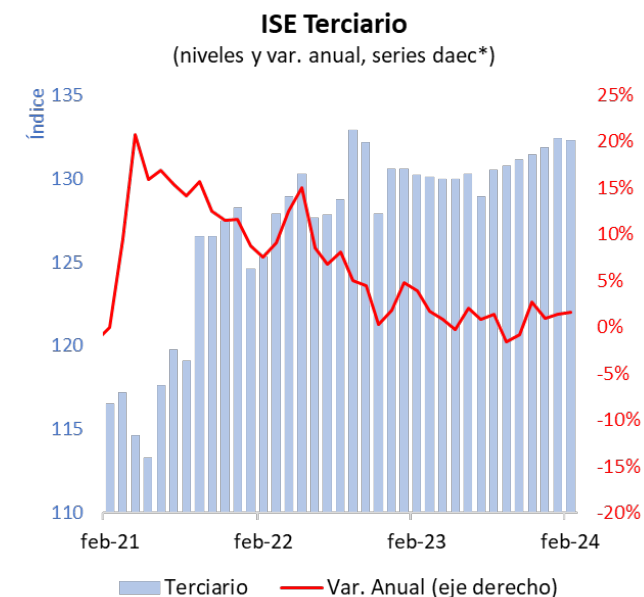
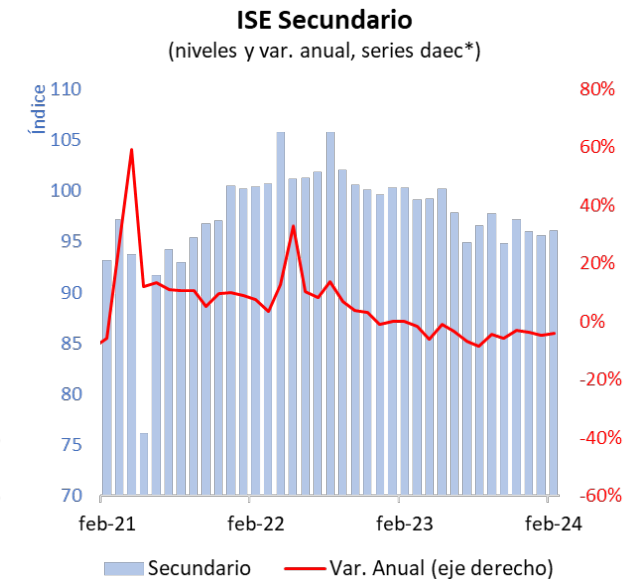
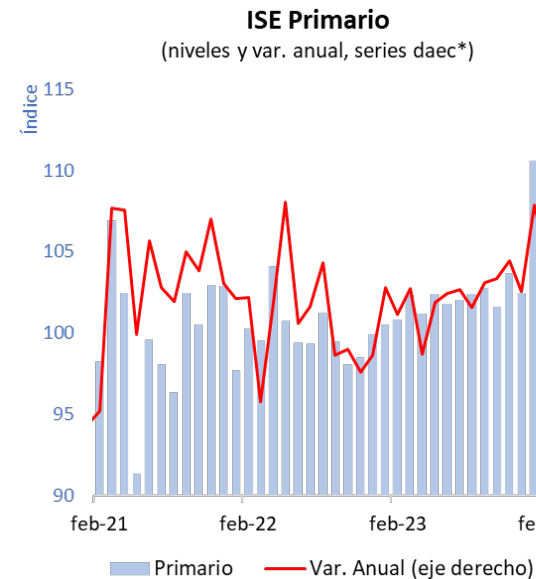
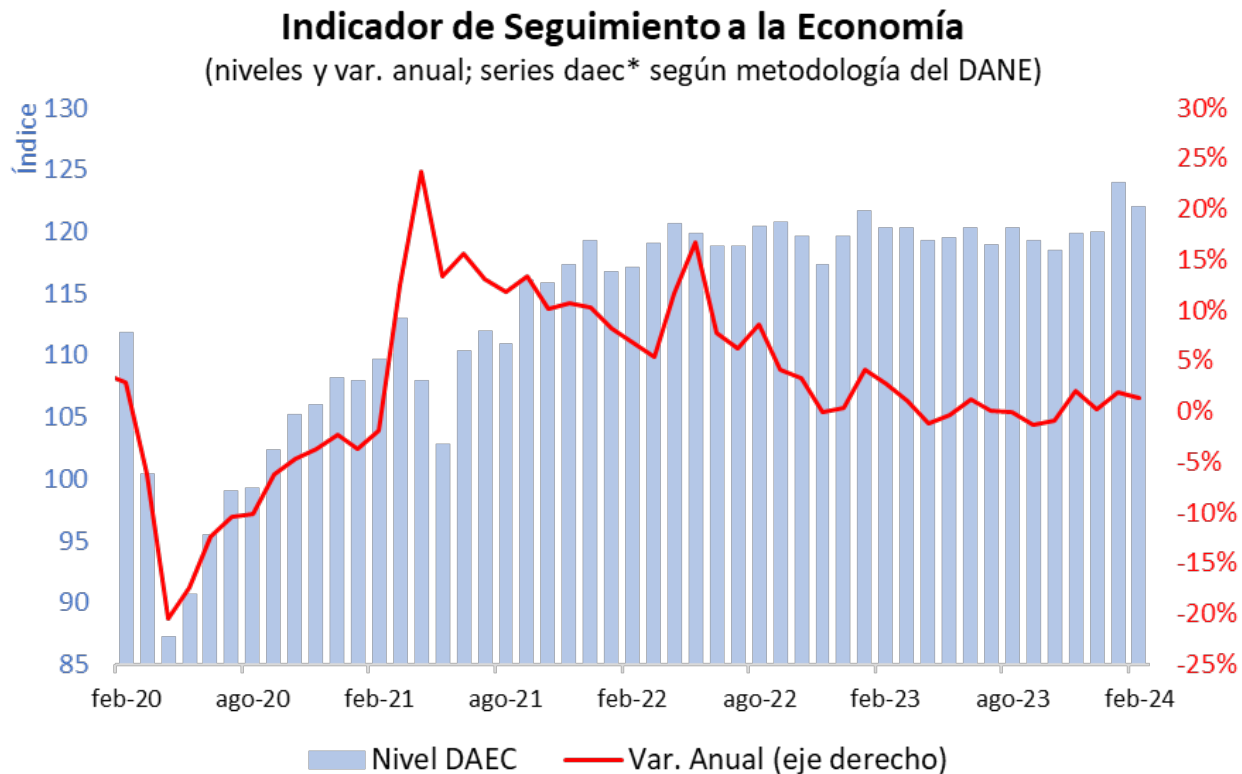

*Serie desestacionalizada y ajustada por efectos calendario (DAEC), cálculos del DANE.

Fuente: Cuentas Nacionales - DANE.

Encuestas sectoriales (I)

Producción real manufacturera

(base 2018=100, serie desestacionalizada por el DANE)

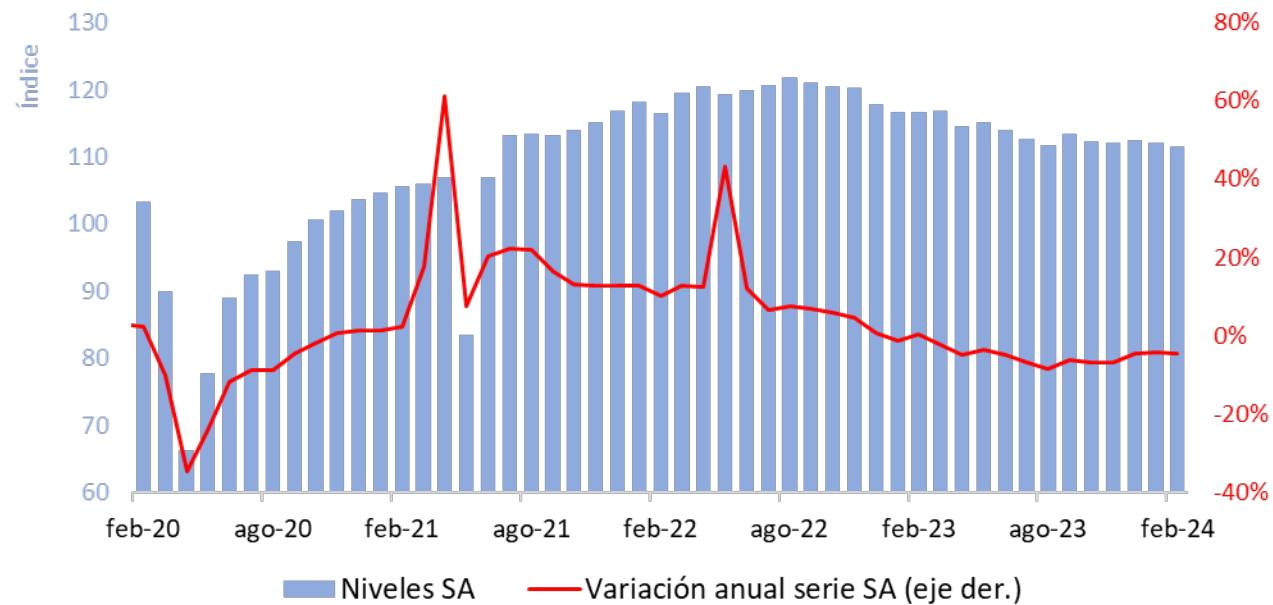

Ventas reales del comercio minorista sin combustibles ni vehículos

(base 2019=100, serie desestacionalizada por el DANE)

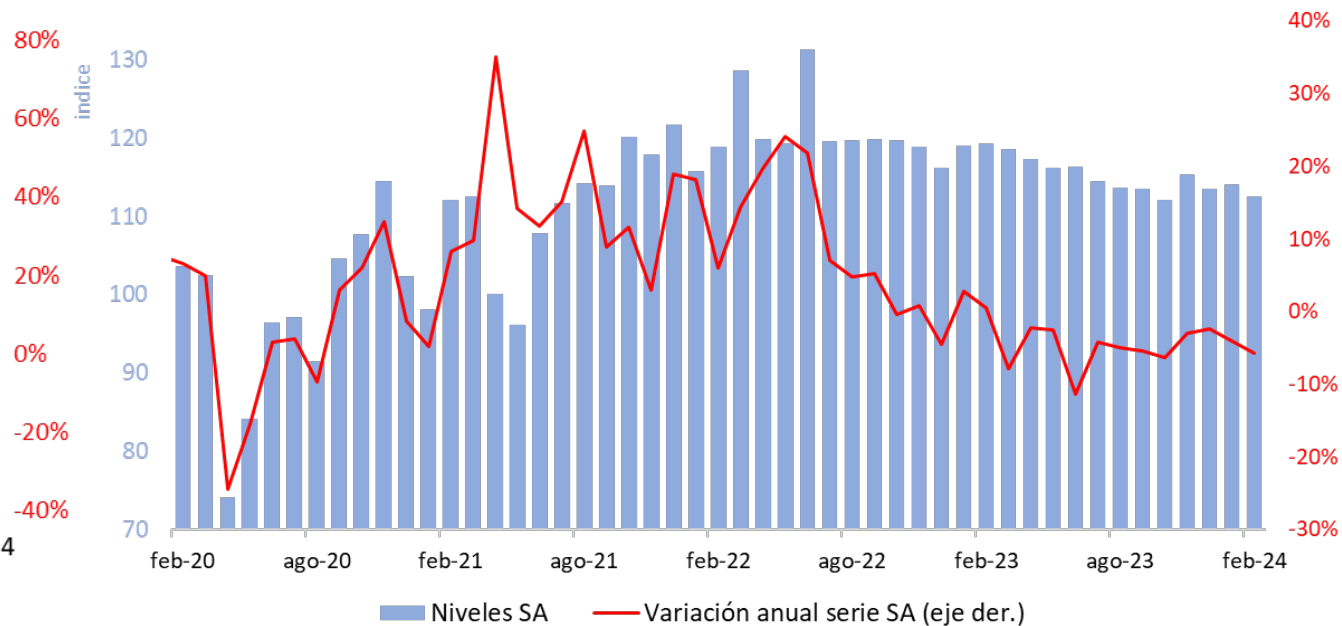

Encuestas sectoriales (II)

Ingresos reales: Hoteles

(índice y crecimiento anual, serie desestacionalizada por el DANE)

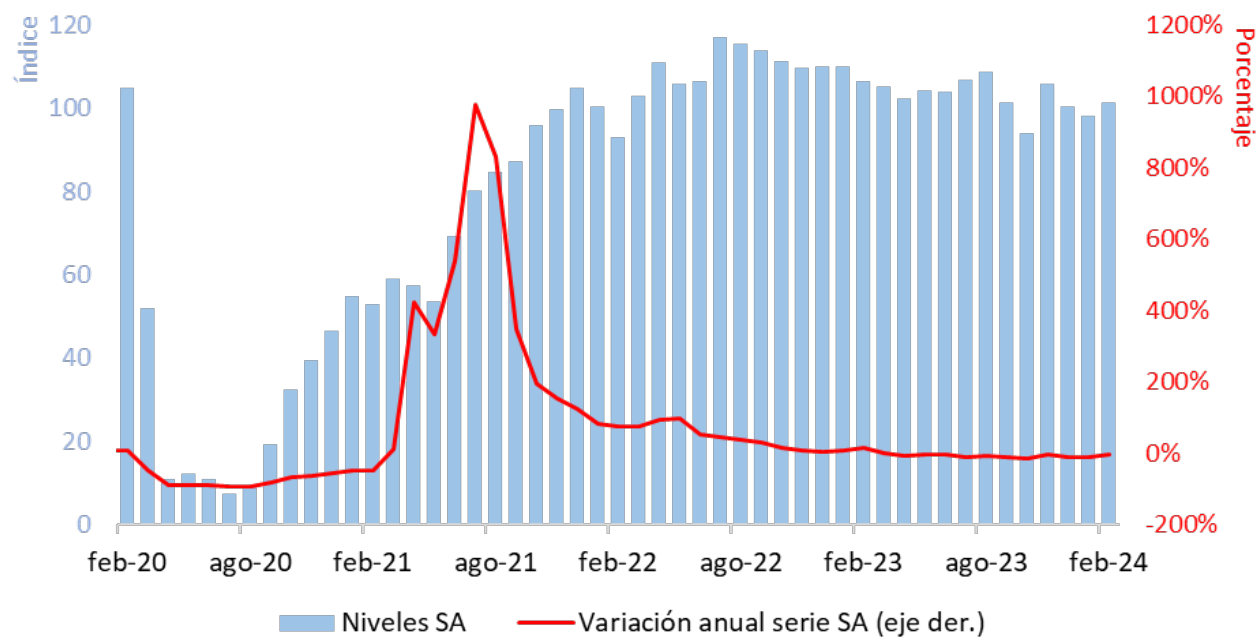

Ingresos reales Restaurantes y Bares

(serie ajustada y desestacionalizada por efectos calendario, y crecimiento anual)

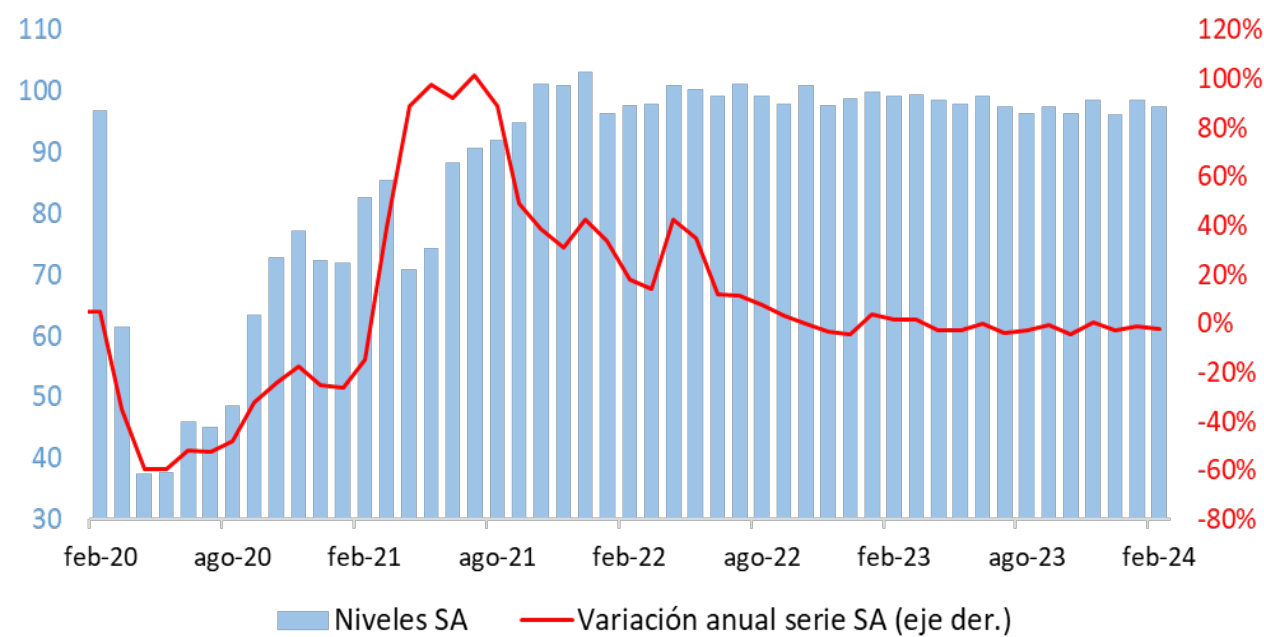

Pulso económico regional

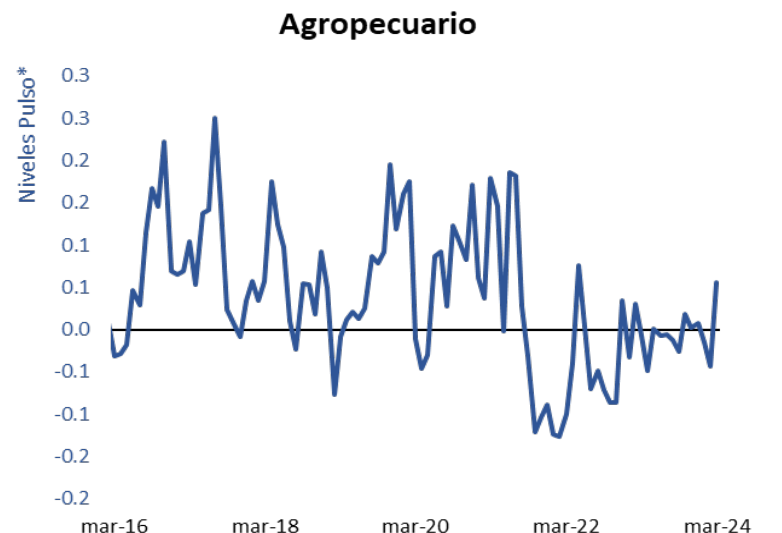
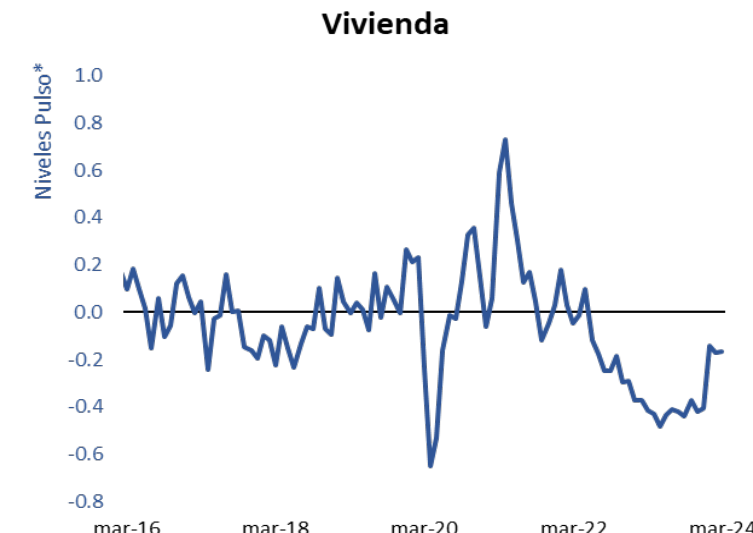
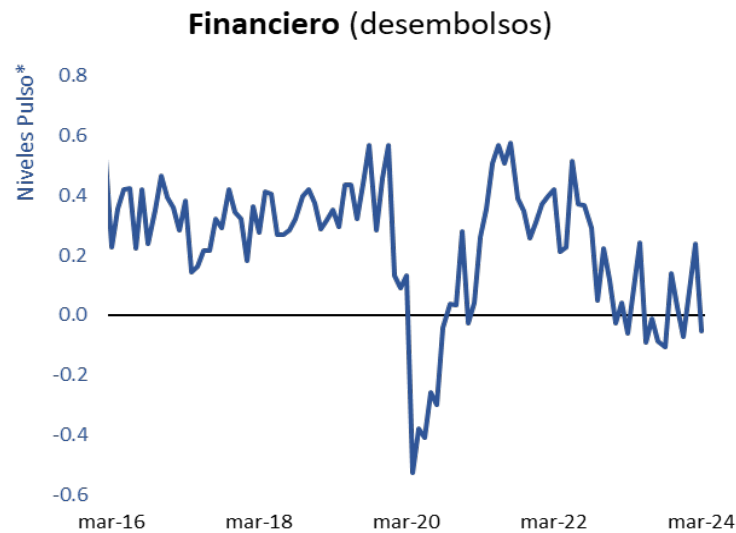
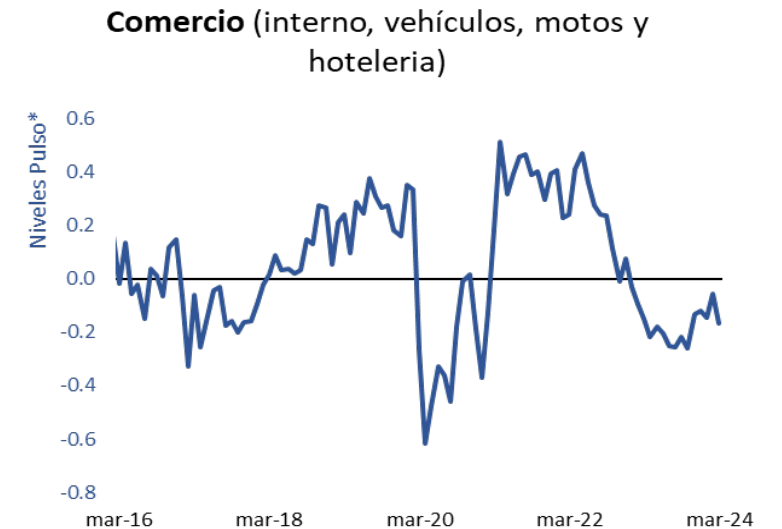
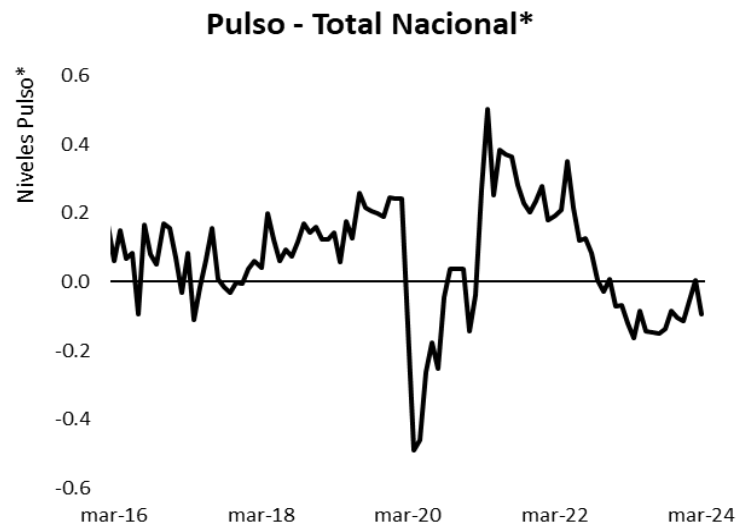

Demanda de energía*

Demanda de energía total**

(cientos de GWh y crecimiento anual, serie DAEC*)

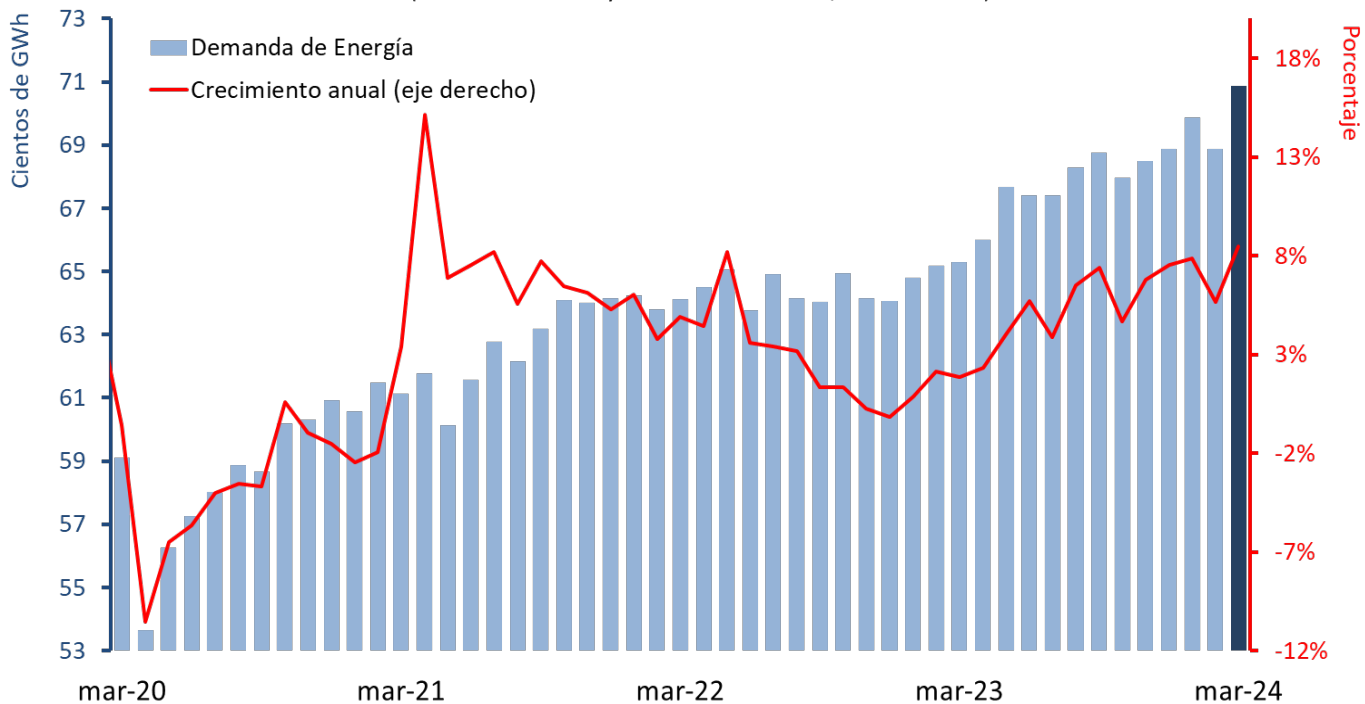

Demanda de energía no regulada

(cientos de GWh y crecimiento anual, serie DAEC*)

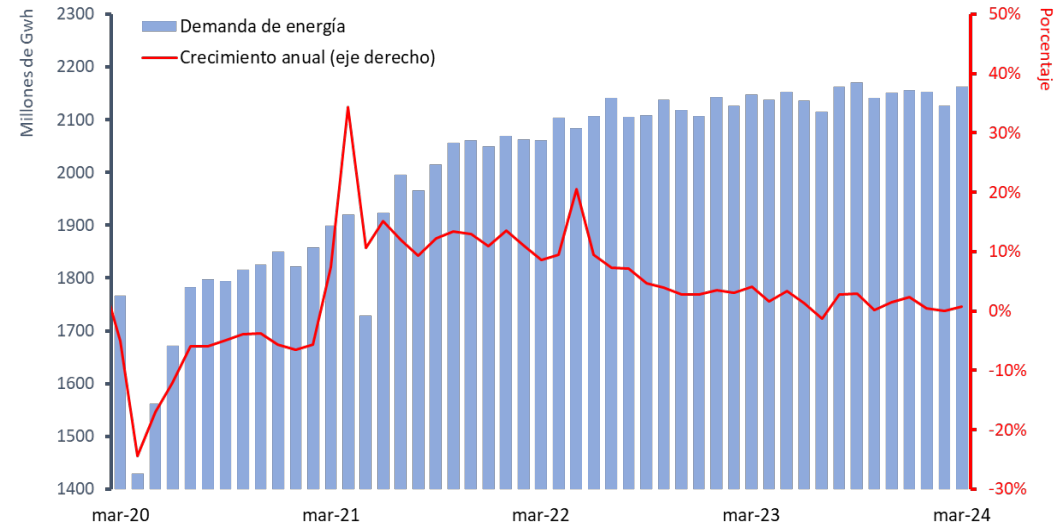

Demanda de energía regulada***

(cientos de GWh y crecimiento anual, serie DAEC*)

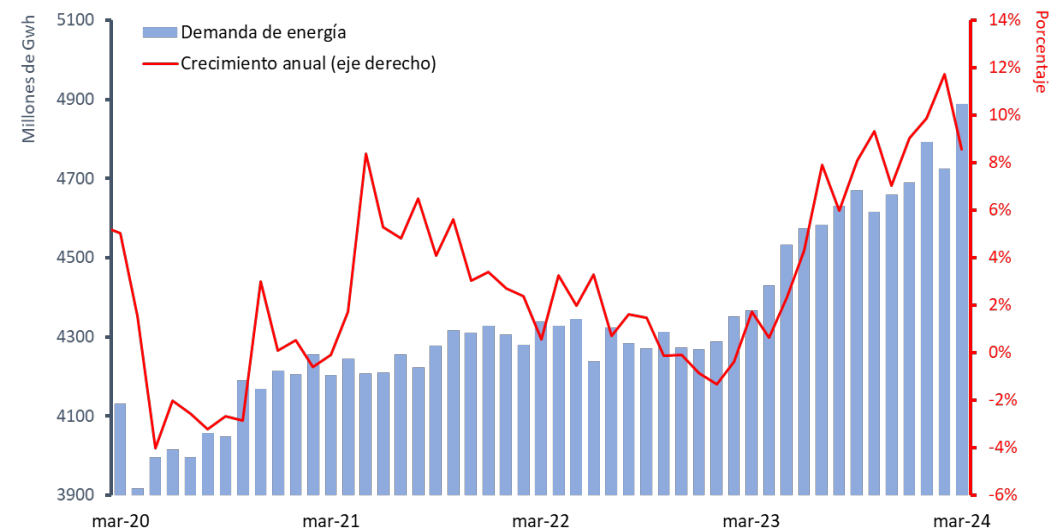

*Series desestacionalizadas y ajustadas por efecto calendario (DAEC).

**La demanda de energía total corresponde a la suma de la demanda de energía regulada y la no regulada.

***Corresponde a la demanda de energía residencial y de pequeños negocios.

Fuente: XM; cálculos Banco de la República.

Encuesta de Opinión Empresarial (EOE)

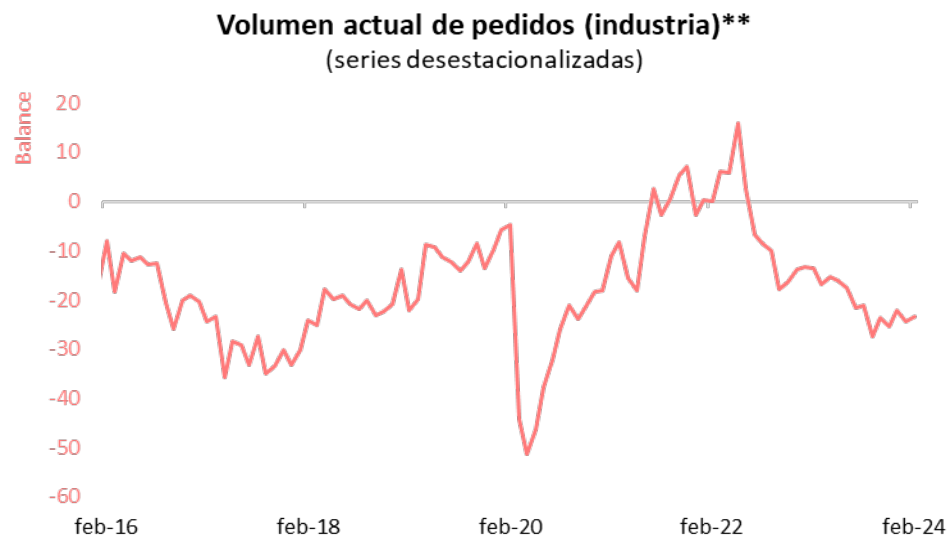
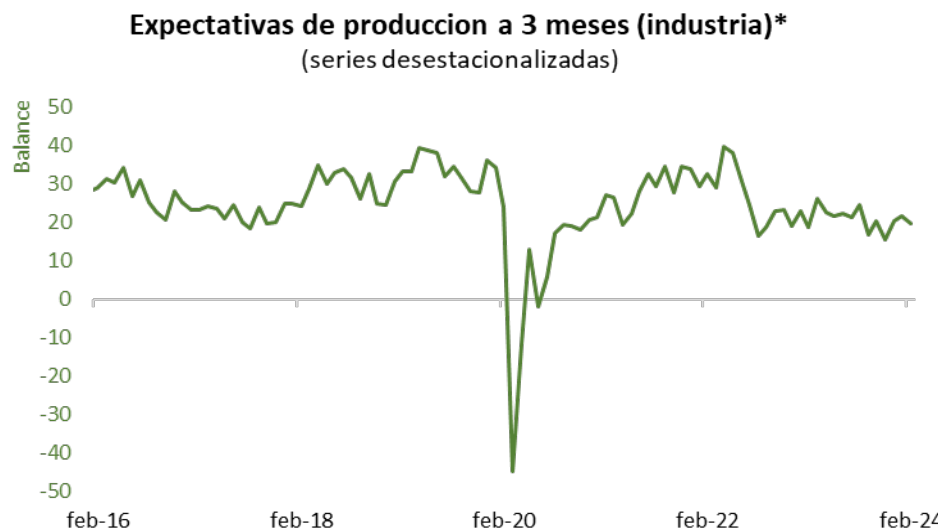
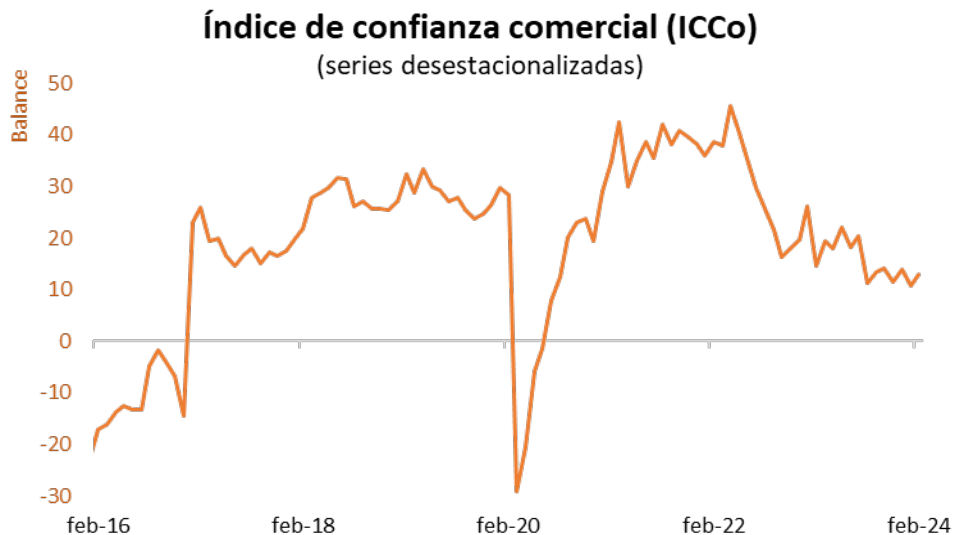
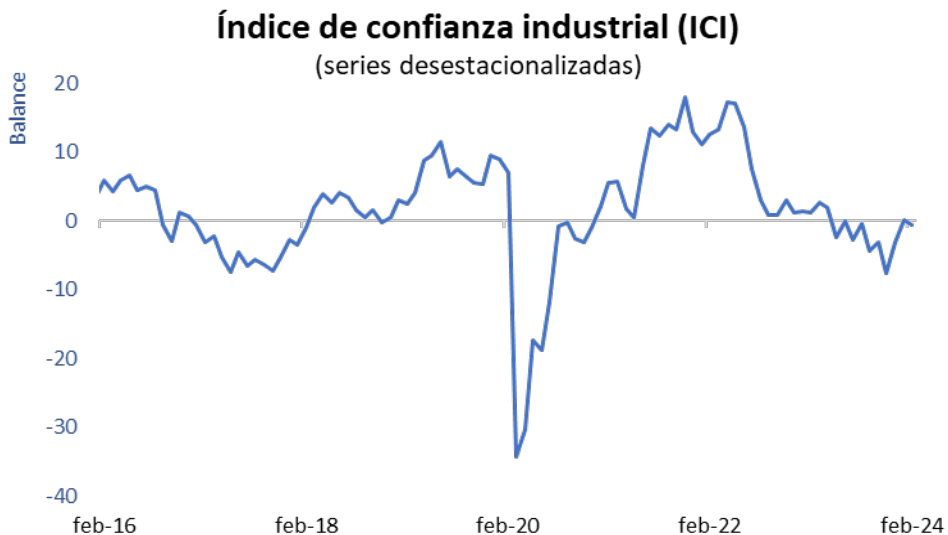

*Se calcula con base en la pregunta: “descontando los cambios estacionales normales se puede prever que en los próximos tres meses su producción tenderá a:”.

**Se calcula con base en la pregunta: “considera que el volumen actual de pedidos que tiene por atender es:”.

Fuente: Fedesarrollo; cálculos Banco de la República.

Encuesta de Opinión al Consumidor (EOC)

Índice de Confianza del Consumidor (ICC)

(series desestacionalizadas)

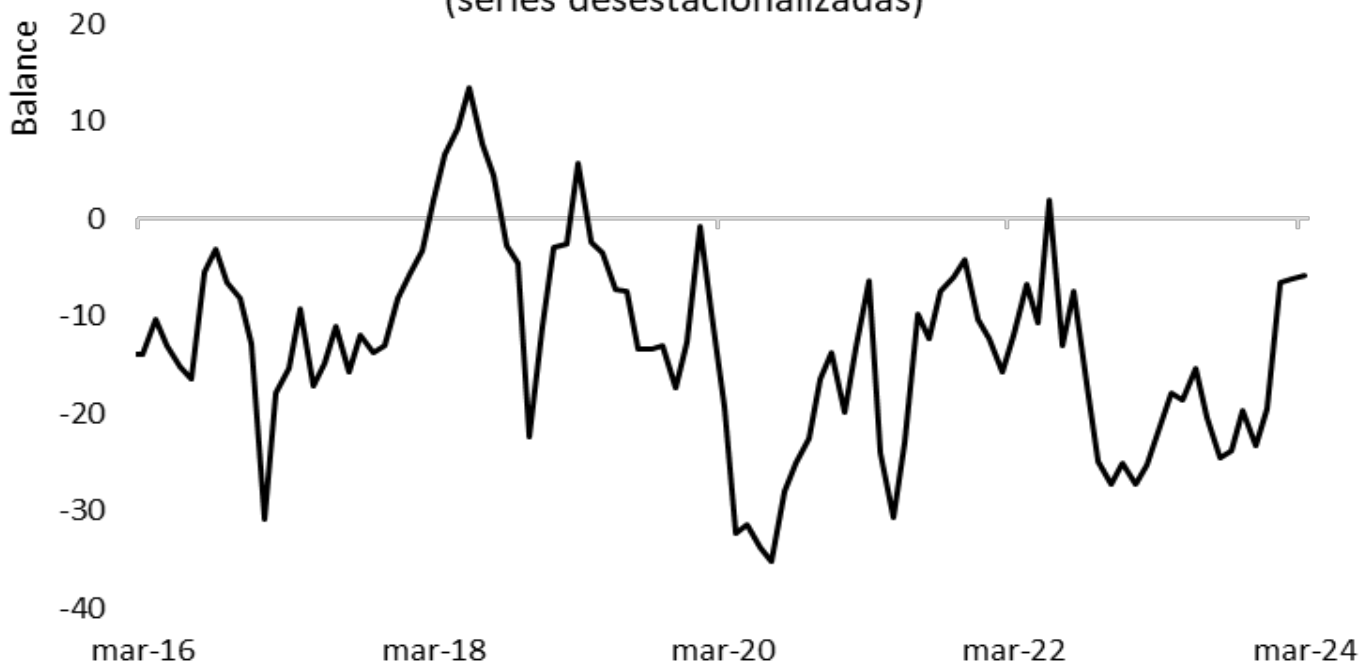

Índice de Expectativas de los Consumidores

(series desestacionalizadas)

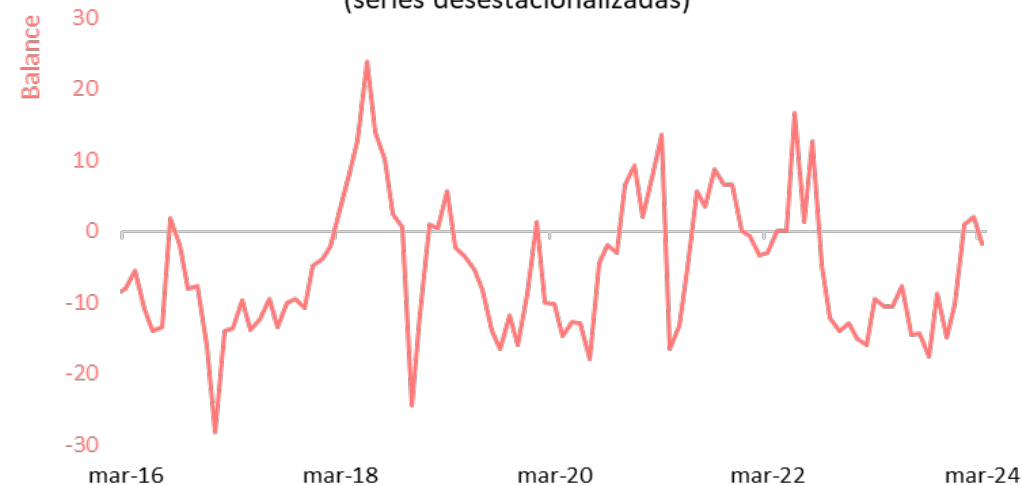

Índice de Condiciones Económicas

(series desestacionalizadas)



Matrículas de vehículos y motocicletas

Número de matrículas (Particular)^{a/} (mensual)

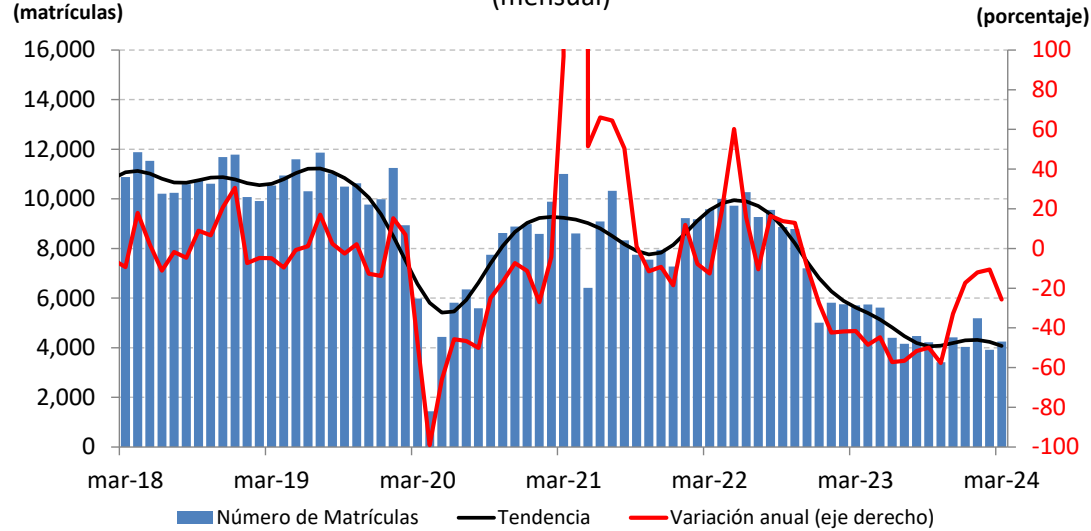

a/ Serie desestacionalizada y ajustada por efectos calendario.
Fuente: RUNT; cálculos del Banco de la República.

Número de matrículas (Inversión)^{a/} (mensual)

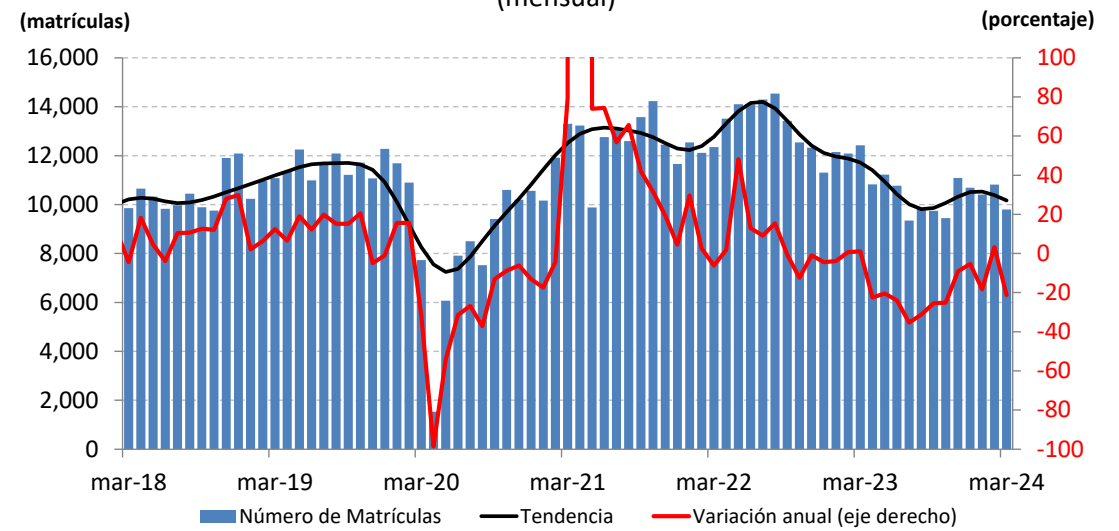

a/ Serie desestacionalizada y ajustada por efectos calendario.
Fuente: RUNT; cálculos del Banco de la República.

Número de matrículas de motocicletas^{a/} (mensual)

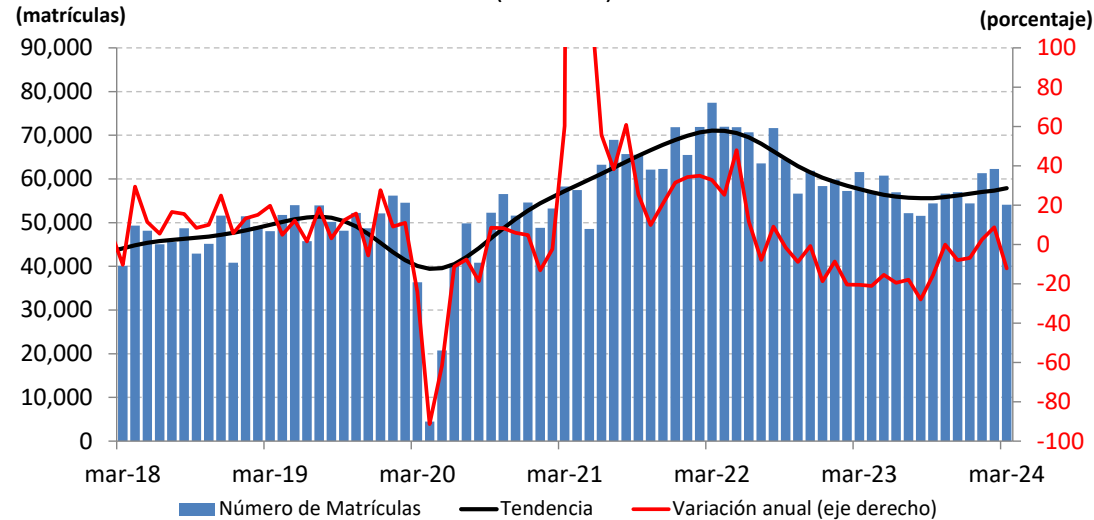

a/ Serie desestacionalizada y ajustada por efectos calendario.
Fuente: RUNT; cálculos del Banco de la República.

III. Mercado Laboral

*El análisis del mercado laboral utiliza los resultados del DANE (GEIH).

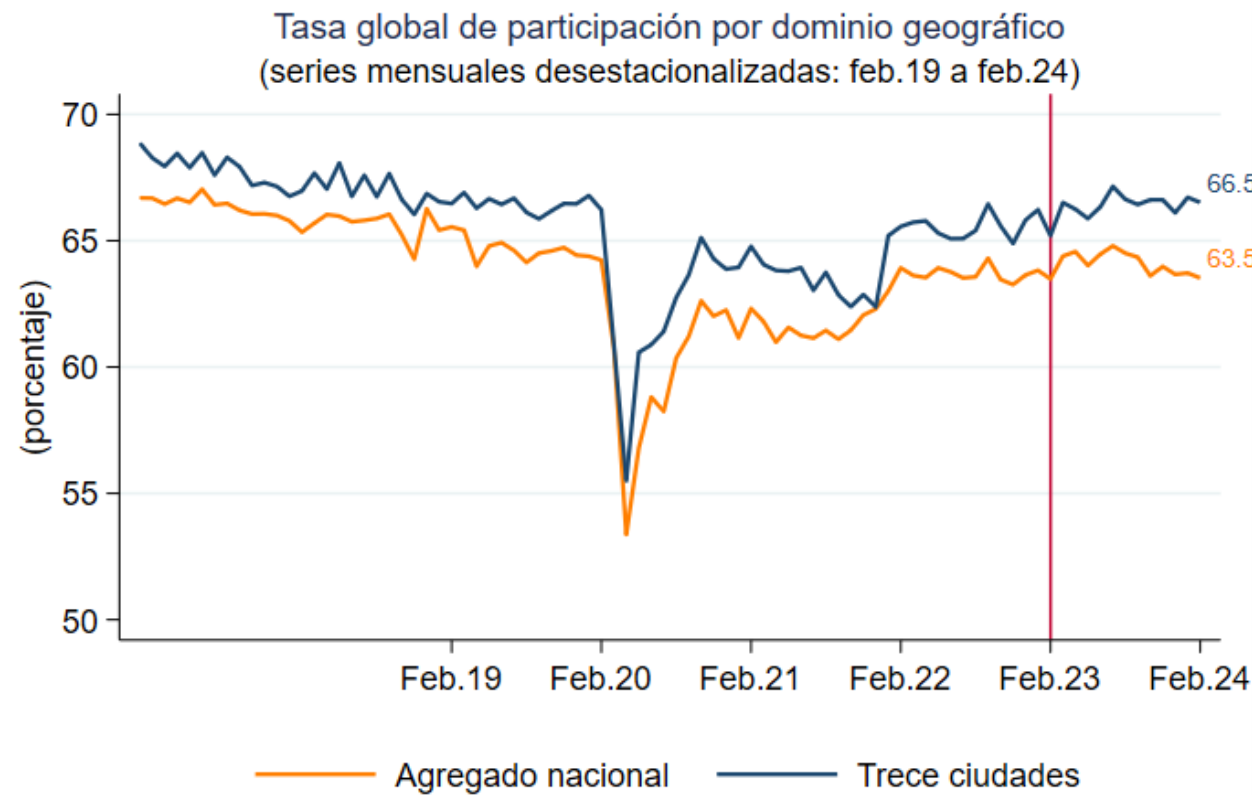
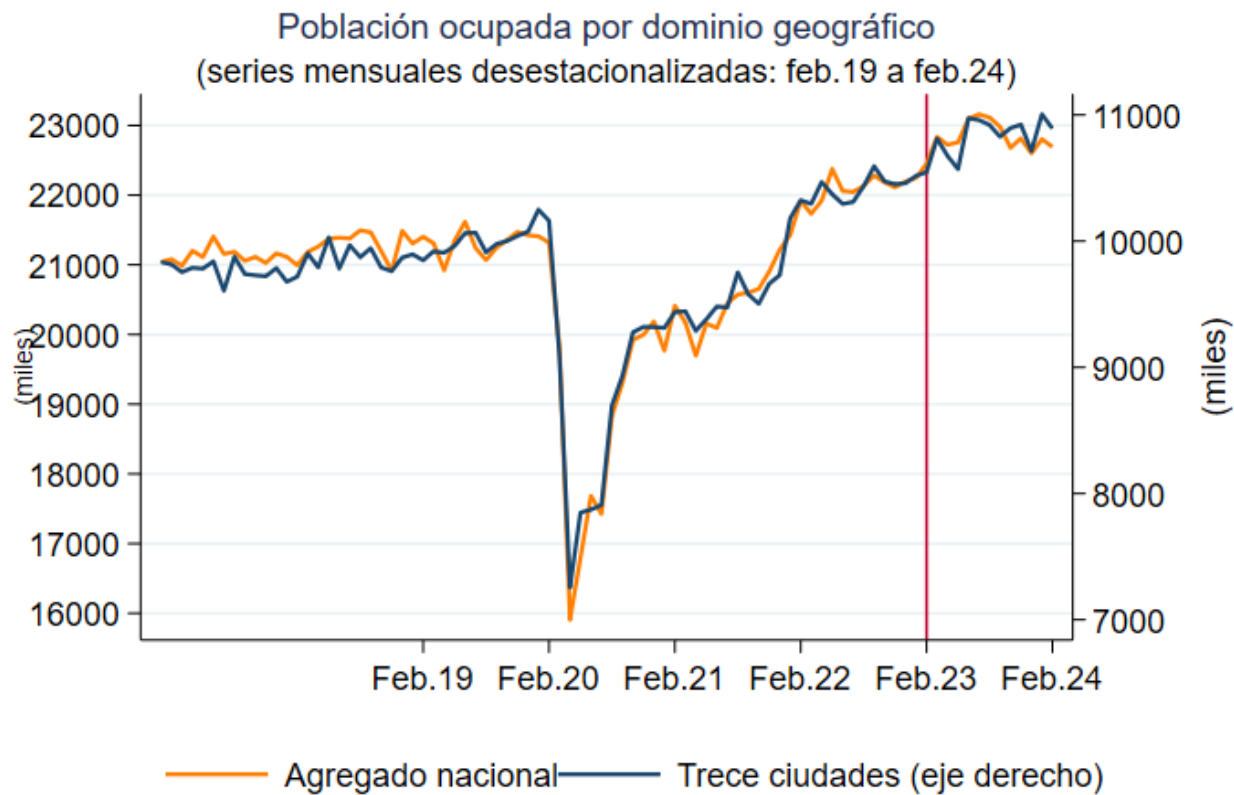

* Cifras preliminares debido al método de estimación. Las series pueden ser modificadas al incorporarse nueva información.
Fuente: Marco GEIH 2018 - DANE, cálculos Banco de la República.

Contribución a variación anual de ocupados por posición
Agregado nacional: feb.23 a feb.24

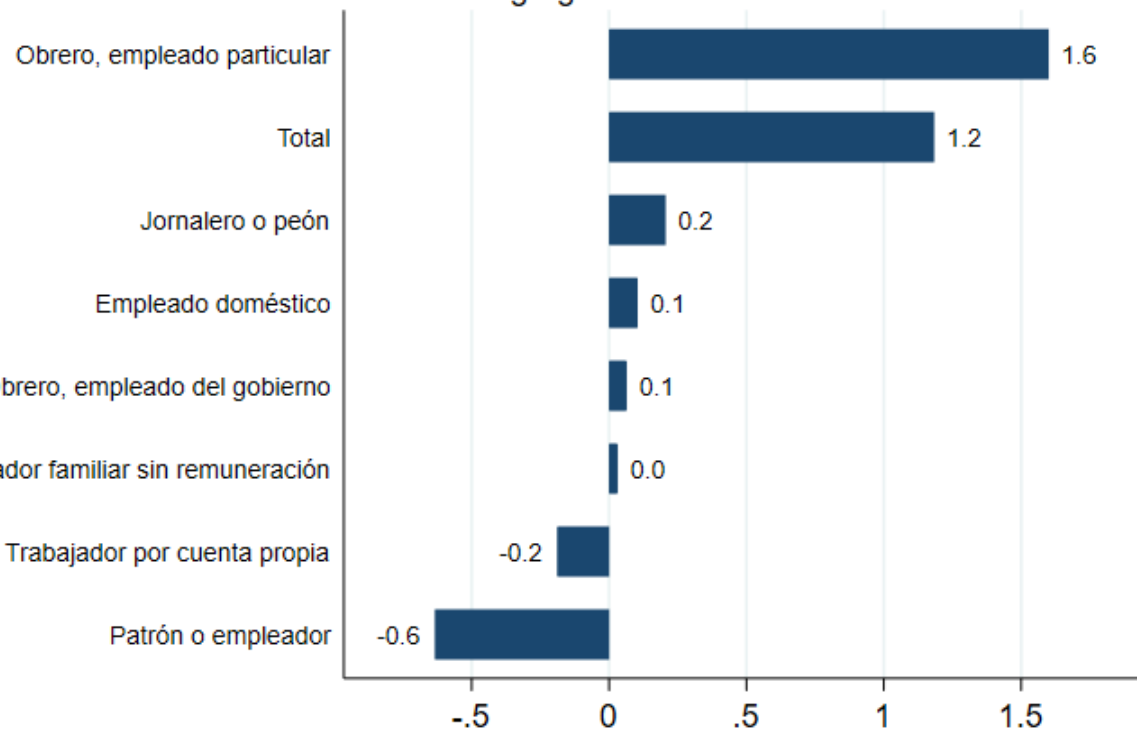

Contribución a variación anual de ocupados por sectores
Agregado nacional: feb.23 a feb.24

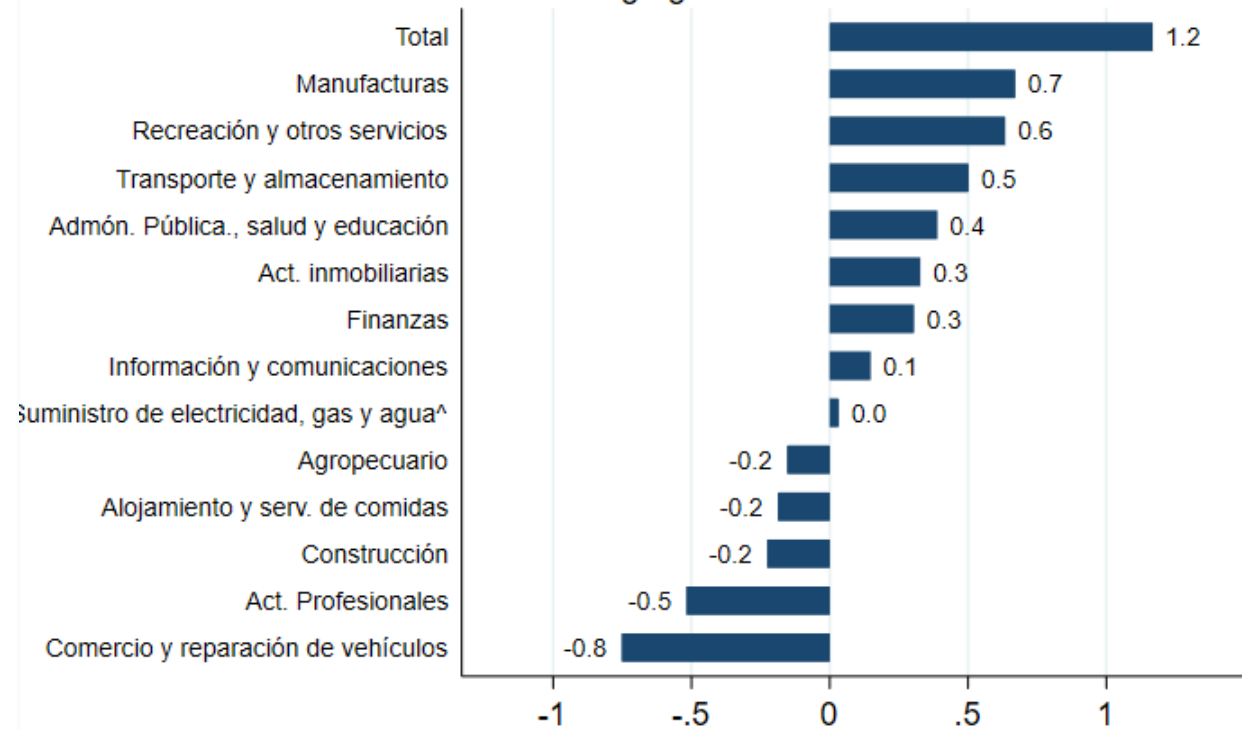

^ Incluye la rama de Explotación de minas y canteras.

Fuente: Marco GEIH 2018 - DANE, cálculos Banco de la República.

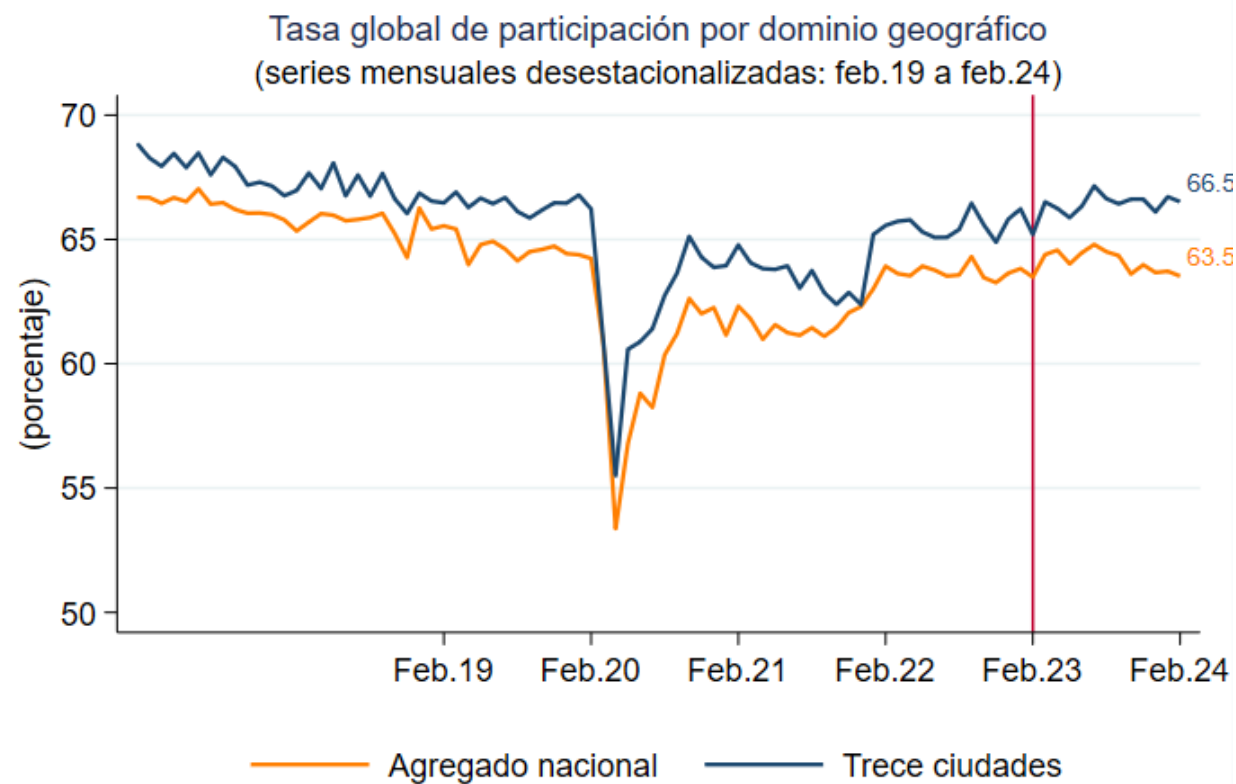

* Cifras preliminares debido al método de estimación. Las series pueden ser modificadas al incorporarse nueva información.
Fuente: Marco GEIH 2018 - DANE, cálculos Banco de la República.

Población desempleada por dominio geográfico
(series mensuales desestacionalizadas: feb.19 a feb.24)

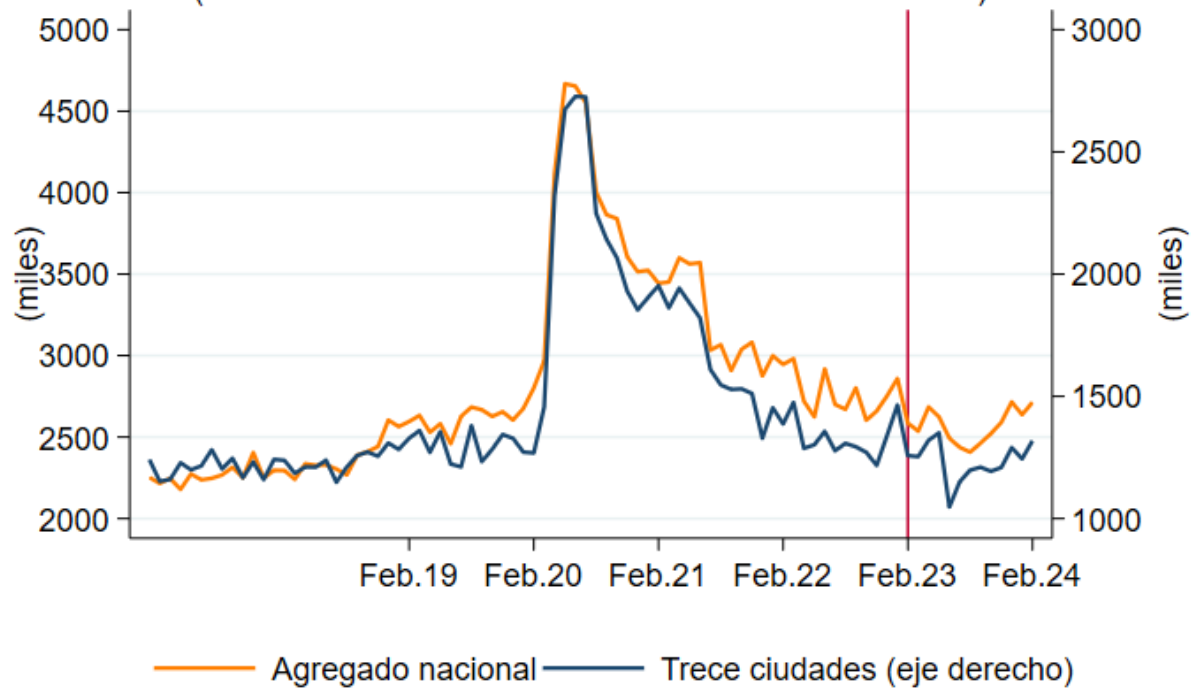

Tasa de desempleo por dominio geográfico
(series mensuales desestacionalizadas: feb.19 a feb.24)

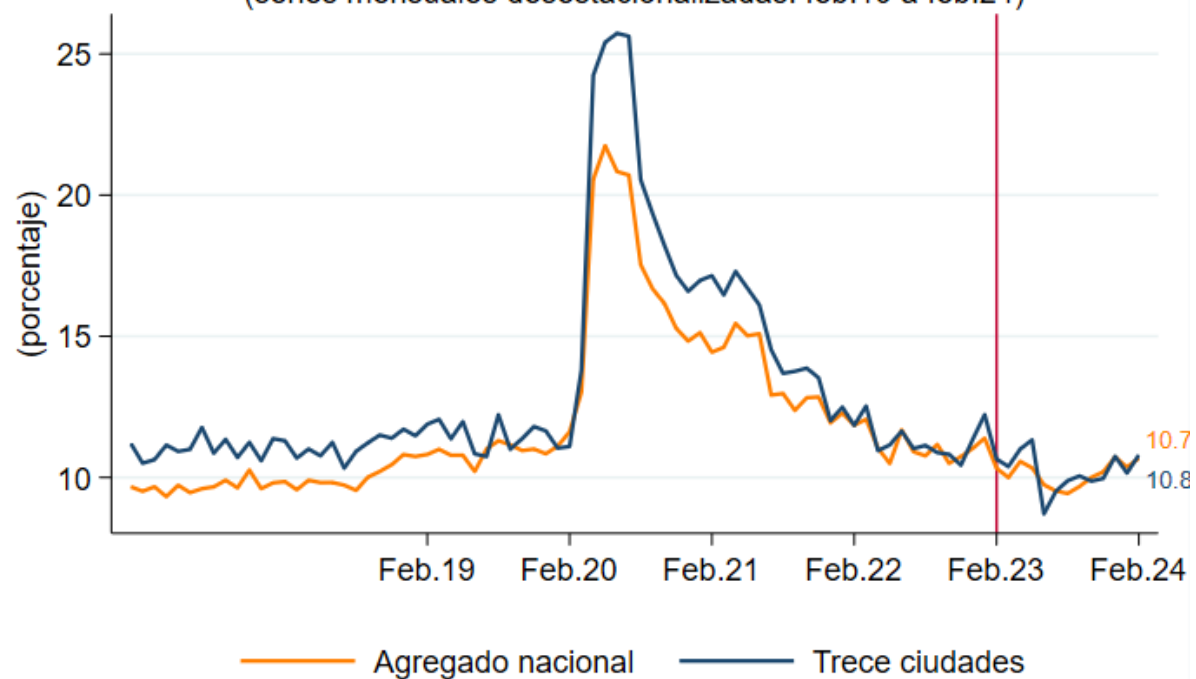

* Cifras preliminares debido al método de estimación. Las series pueden ser modificadas al incorporarse nueva información.

Fuente: Marco GEIH 2018 - DANE, cálculos Banco de la República.

IV. Condiciones financieras

Encuesta situación del crédito

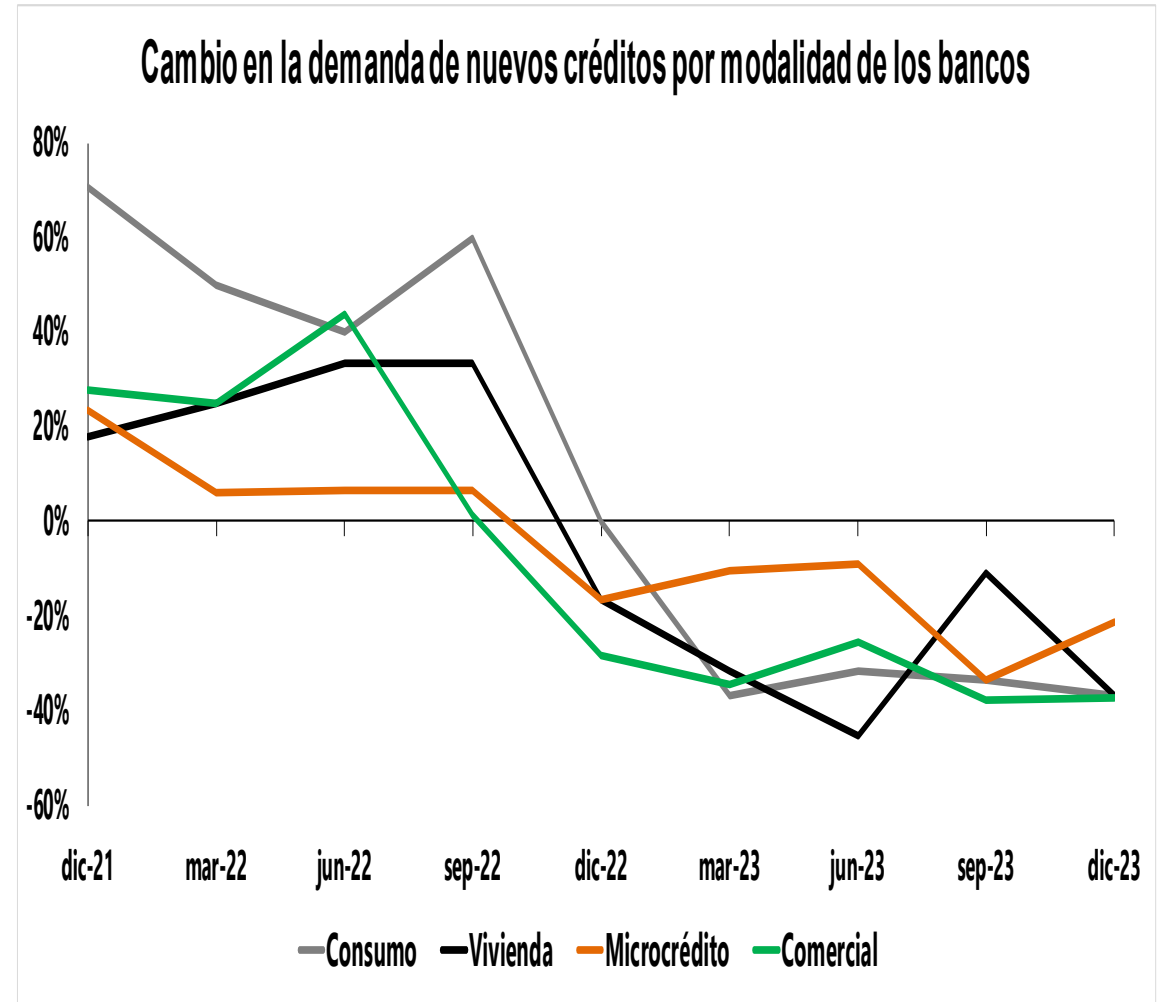
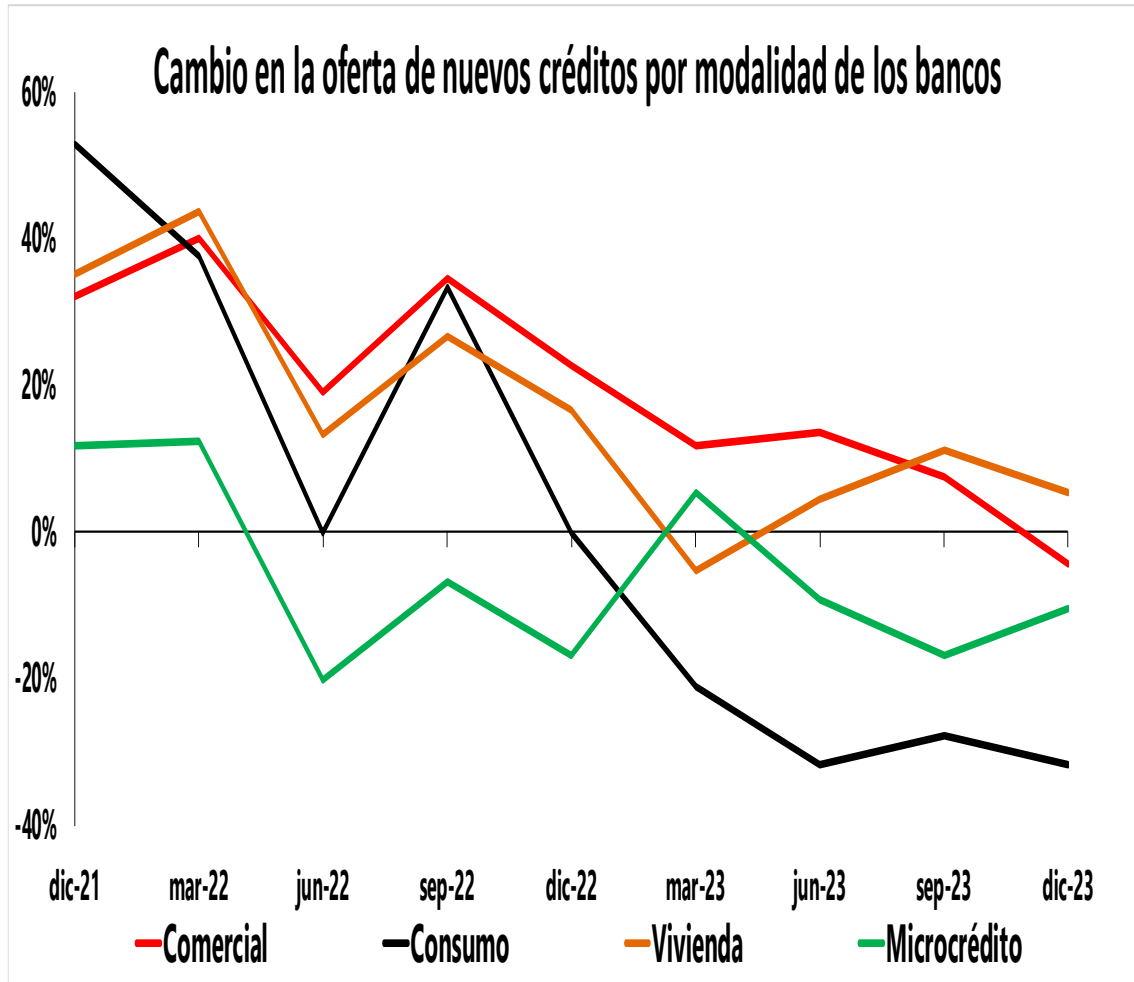

Tasas de interés del mercado monetario y de captación de depósitos

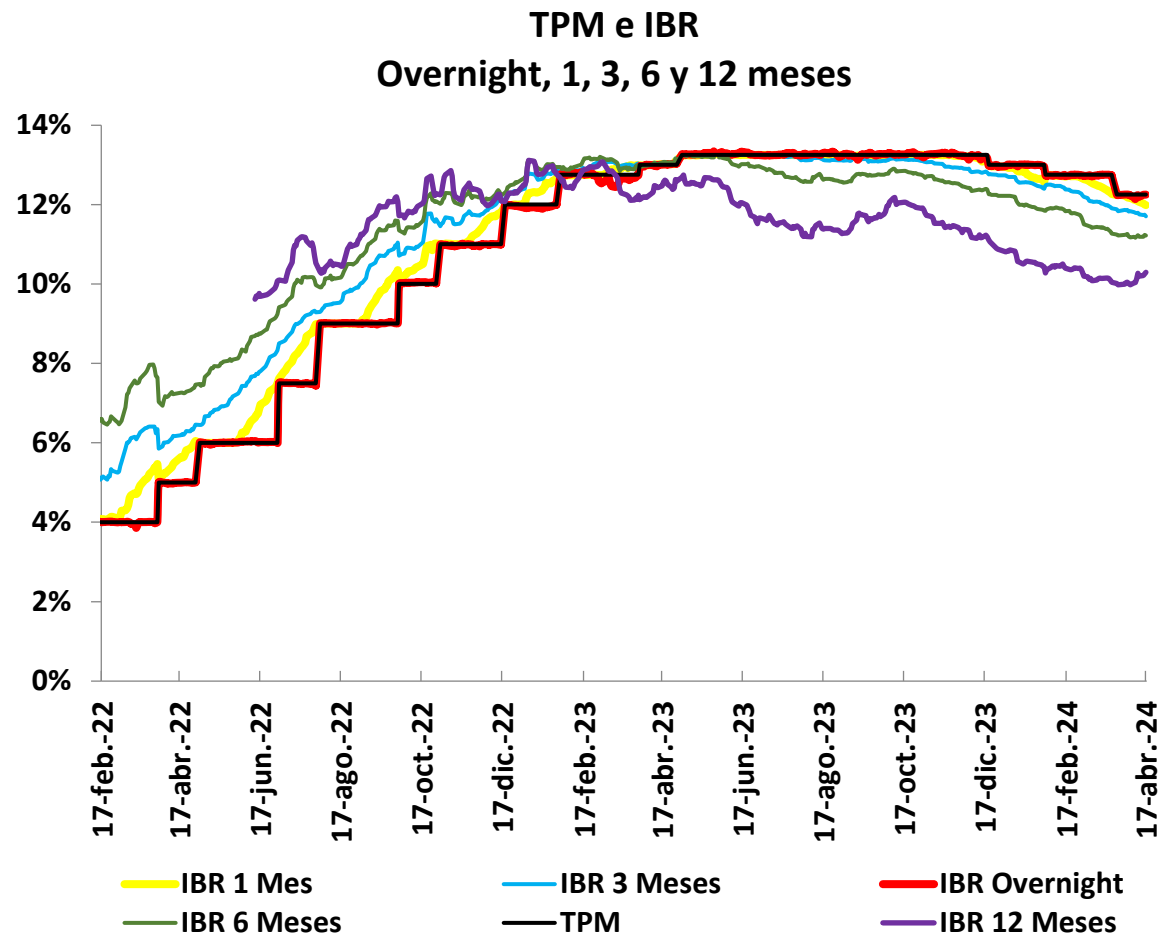
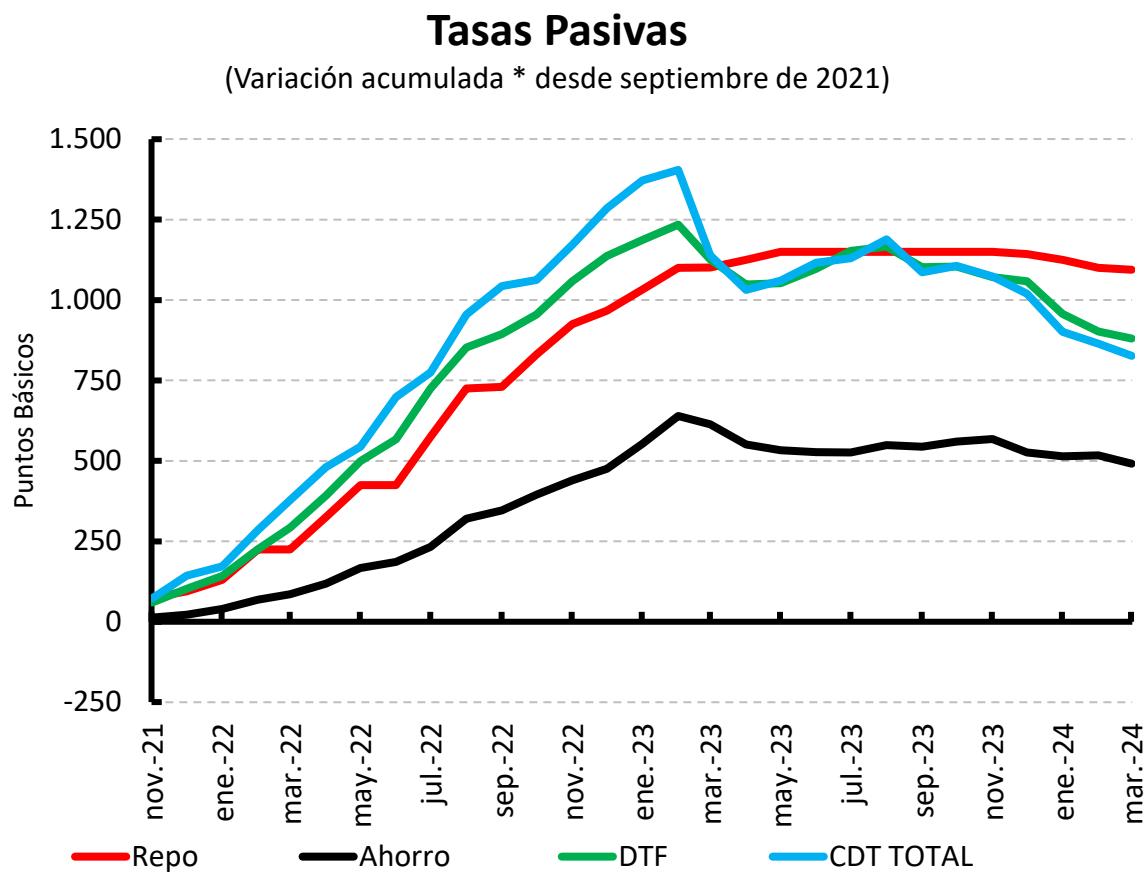

Tasas de interés CDT por plazo y modalidad de captación

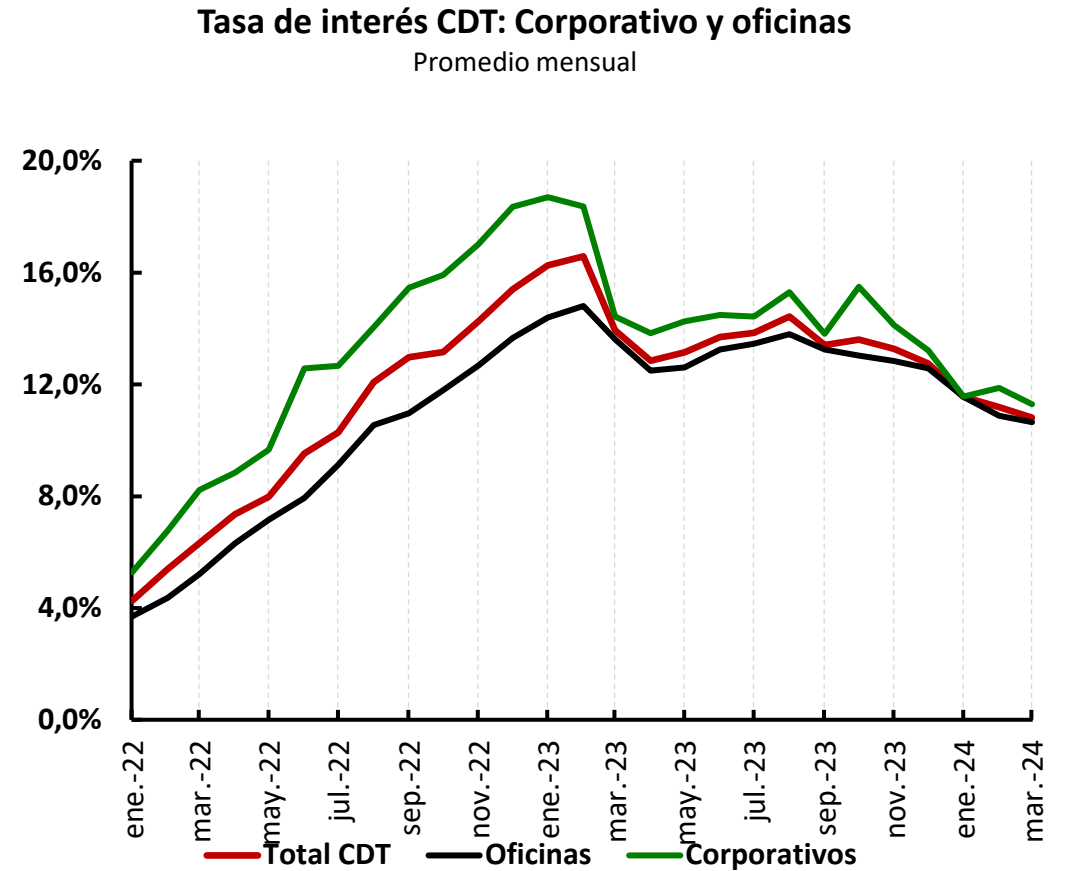
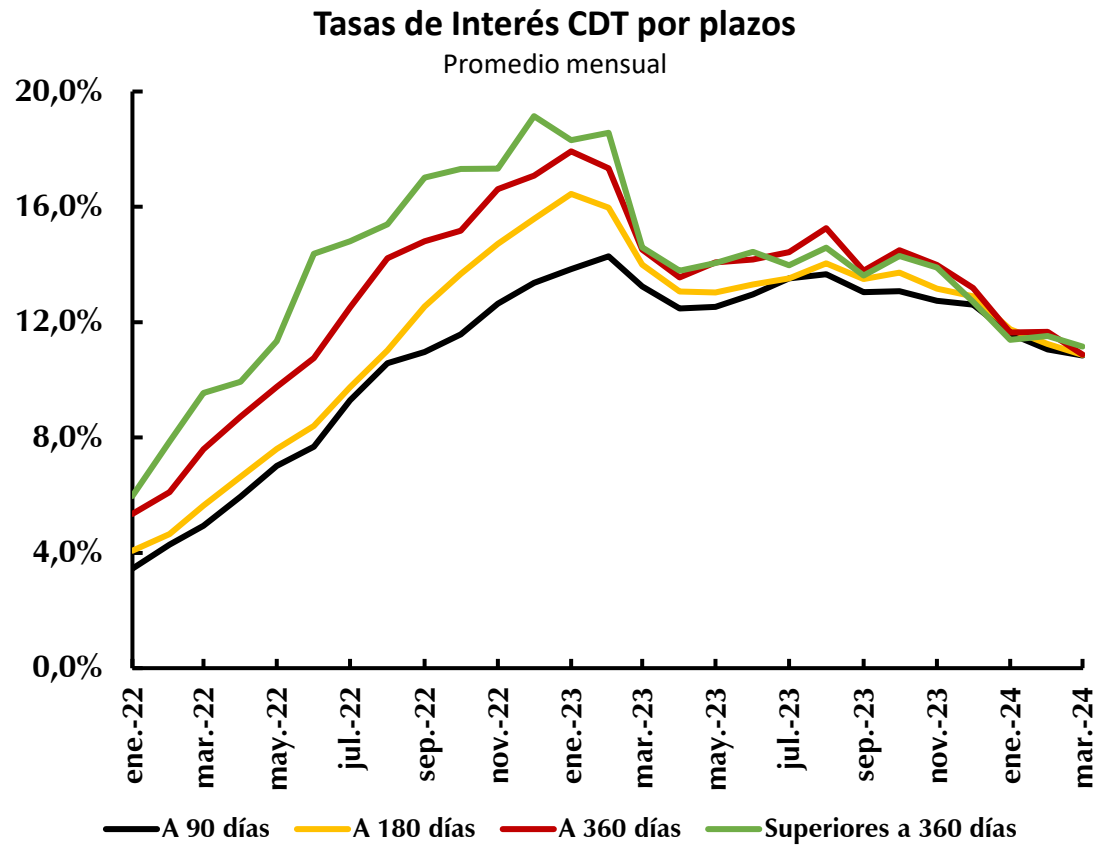

Fuente: Superintendencia Financiera. Cálculos Banco de la República

Saldo y crecimiento depósitos

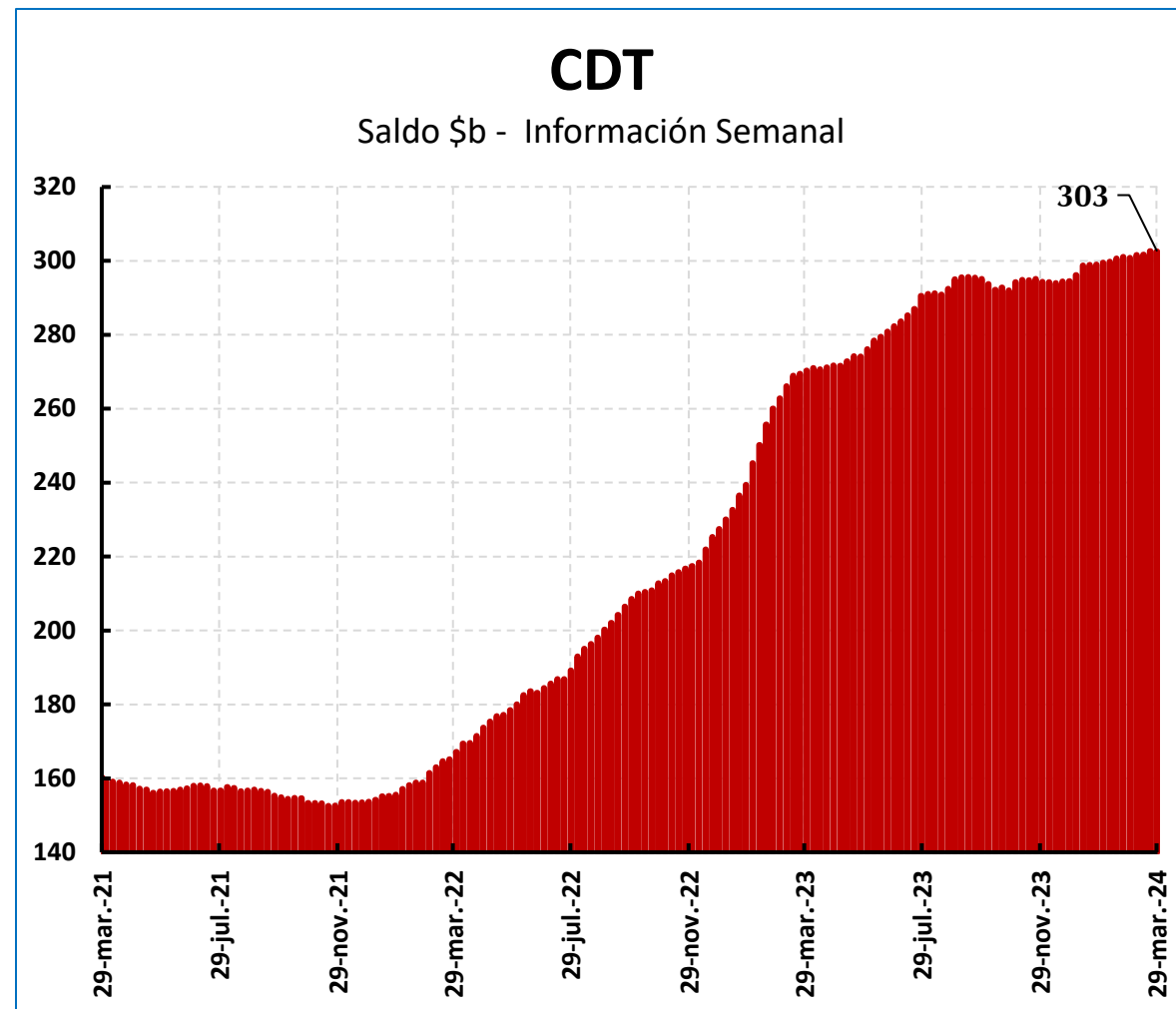
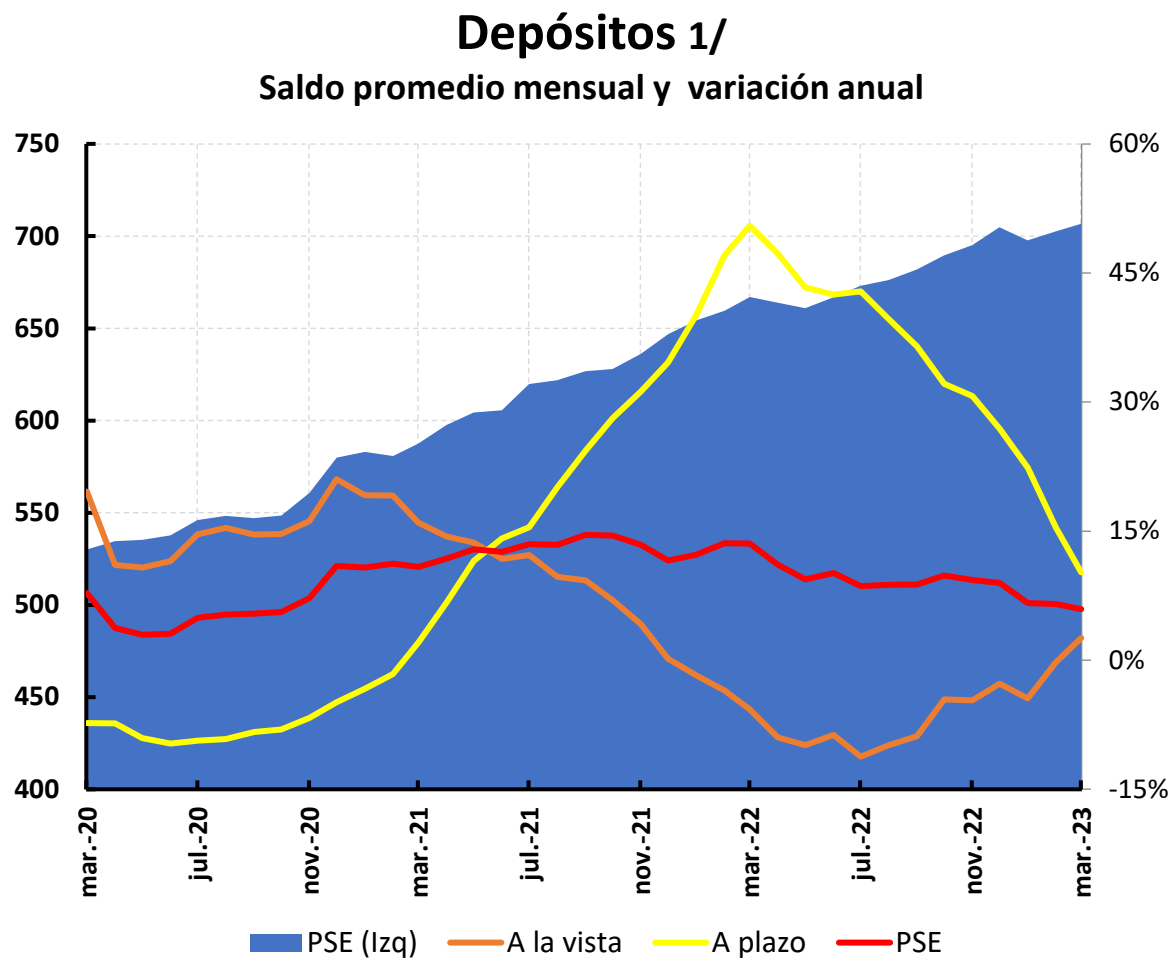

1/ Depósitos a la vista: incluye cuentas corrientes, depósitos de ahorro y otros depósitos a la vista

Tasas de interés desembolsos de cartera

Tasas de interés comerciales

(Variación acumulada*desde septiembre de 2021)

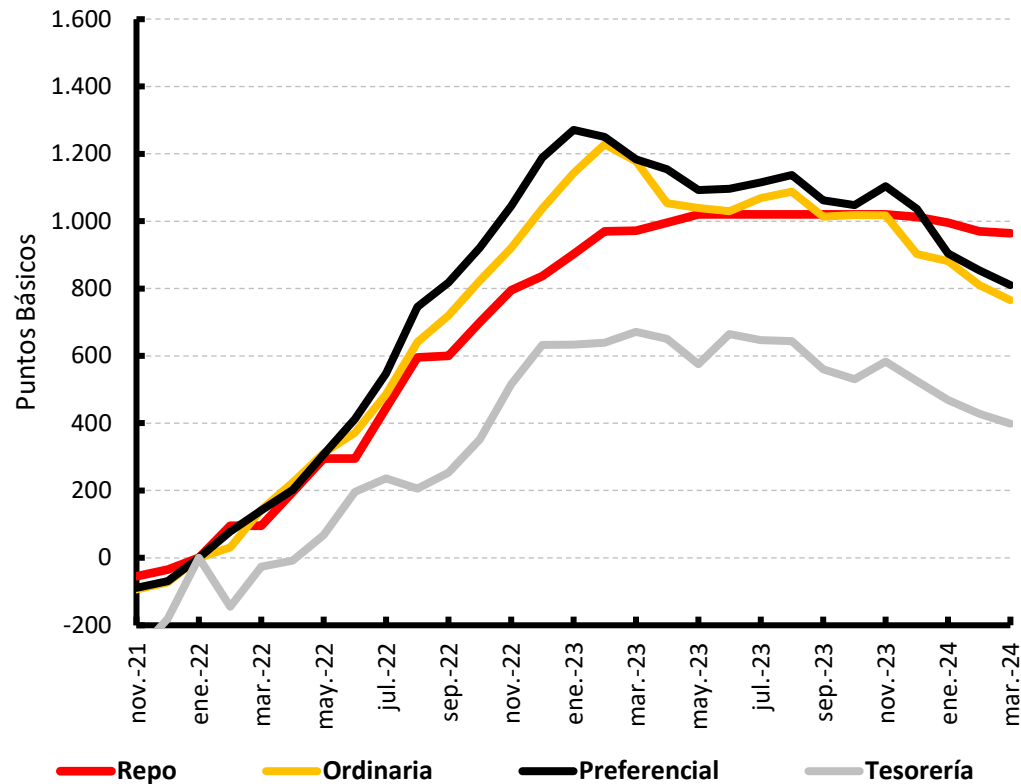

Tasas de interés hogares

(Variación acumulada*desde septiembre de 2021)

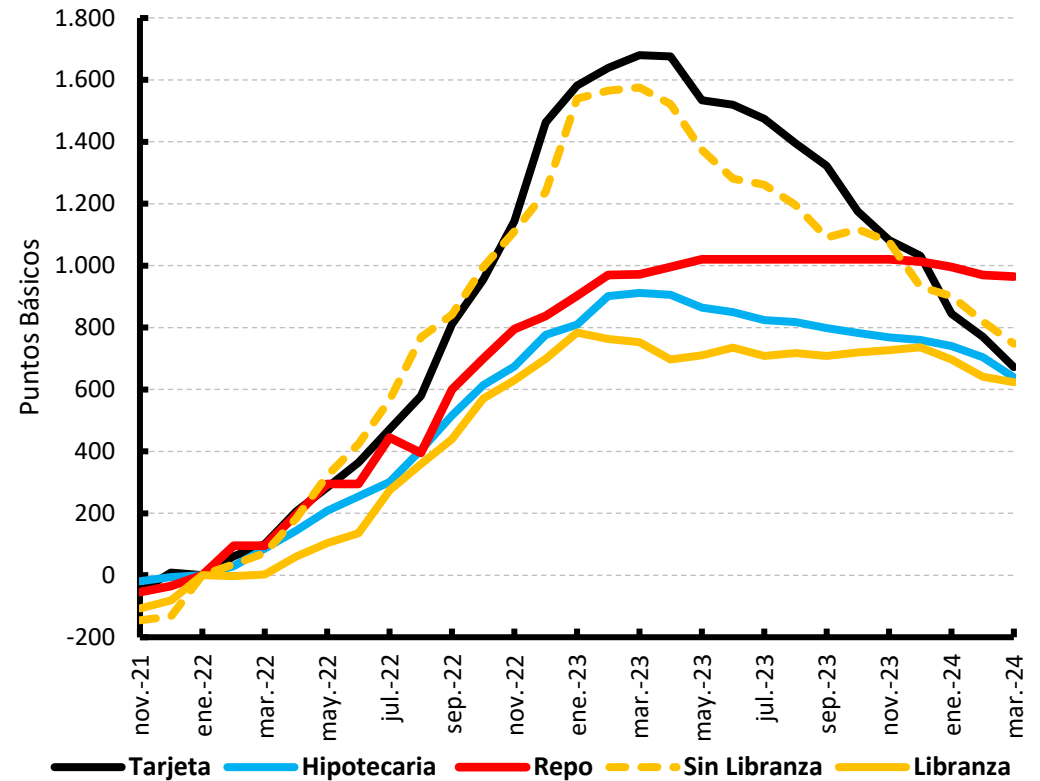

Tasas de Interés y Expectativas

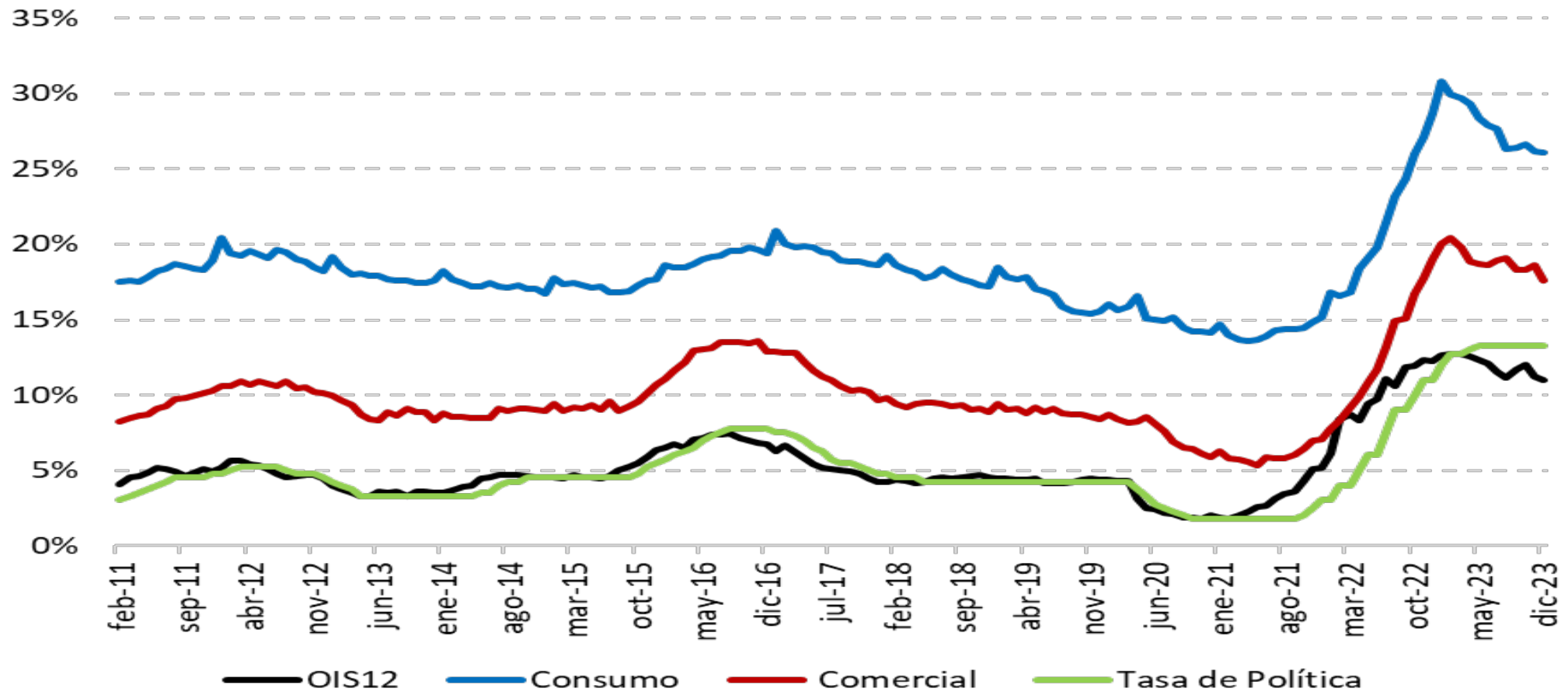

Spread Preferencial – TES

Ponderado mensual(*)

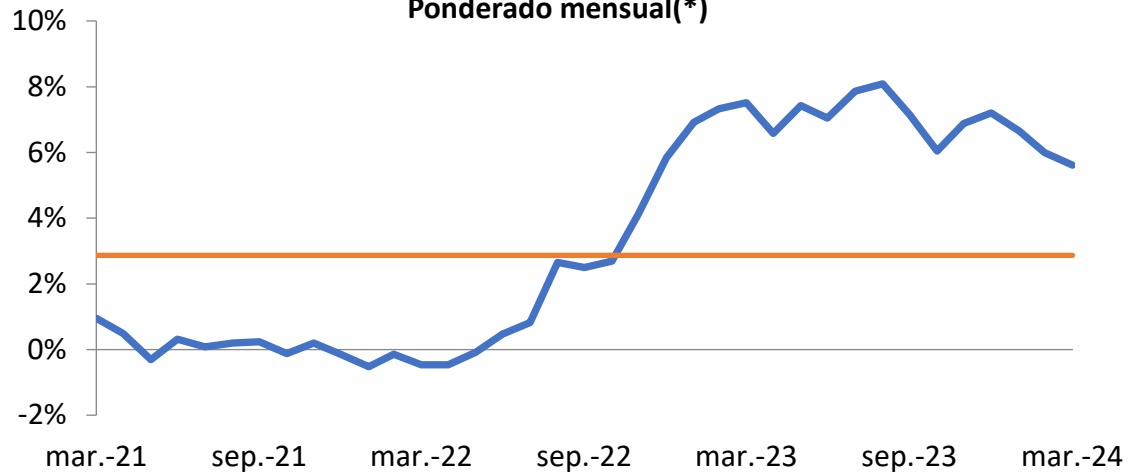

— Mensual — Promedio

Spread Ordinario – TES

Ponderado mensual(*)

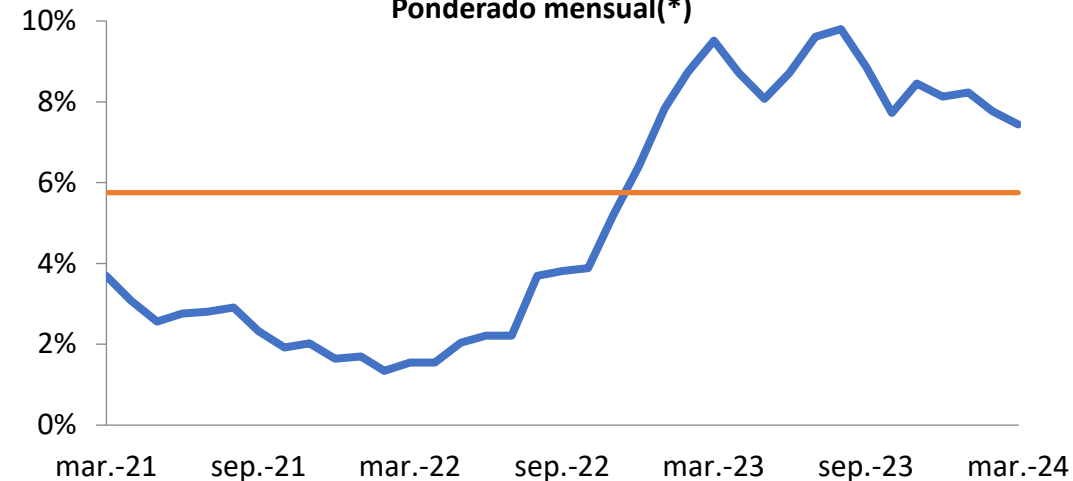

— Mensual — Promedio

Spread Consumo – TES

Ponderado mensual(*)

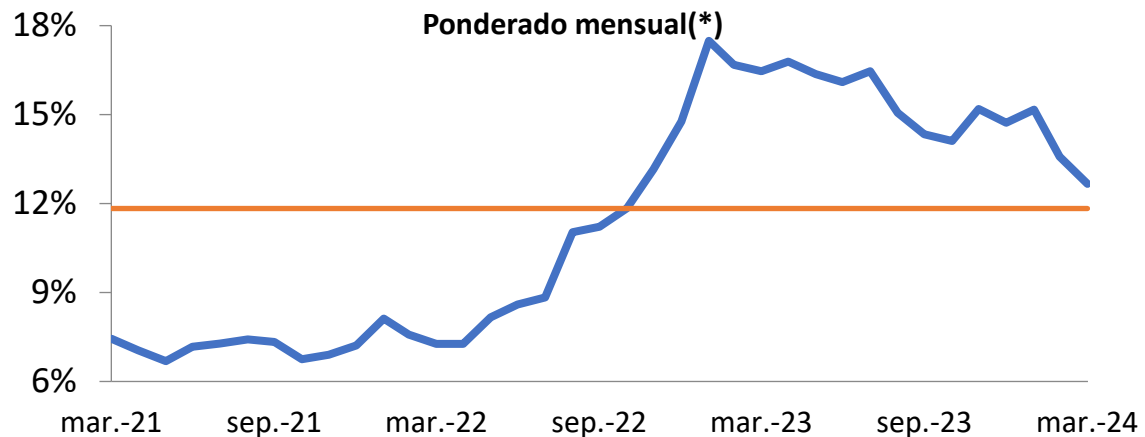

— Mensual — Promedio

Spread Vivienda – TES 15 años

Mensual(*)

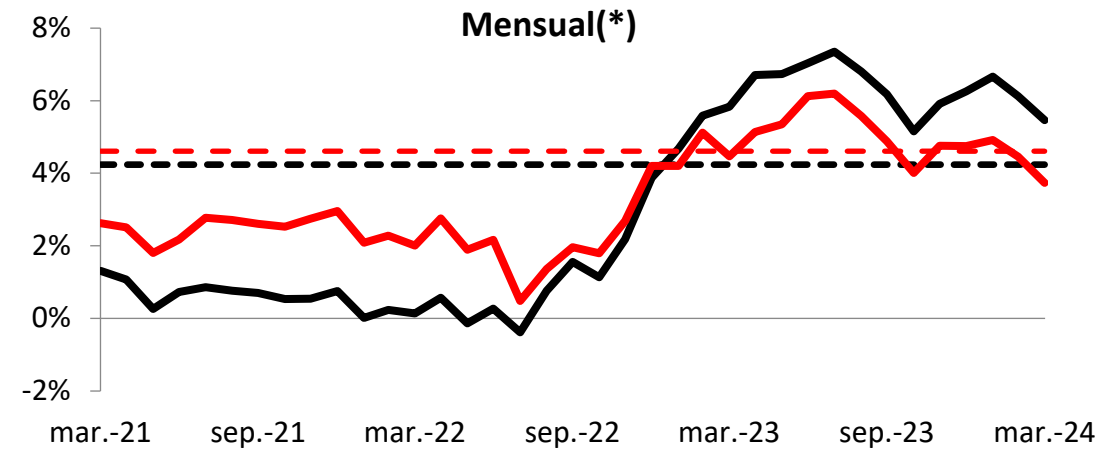

— No Vis - - - Prom No Vis — Vis - - - Prom Vis

(*) Ponderado por monto de cada uno de los plazos. Promedio calculado desde 2003.

Tasa real de interés de política

Tasa real de Política Ex-post

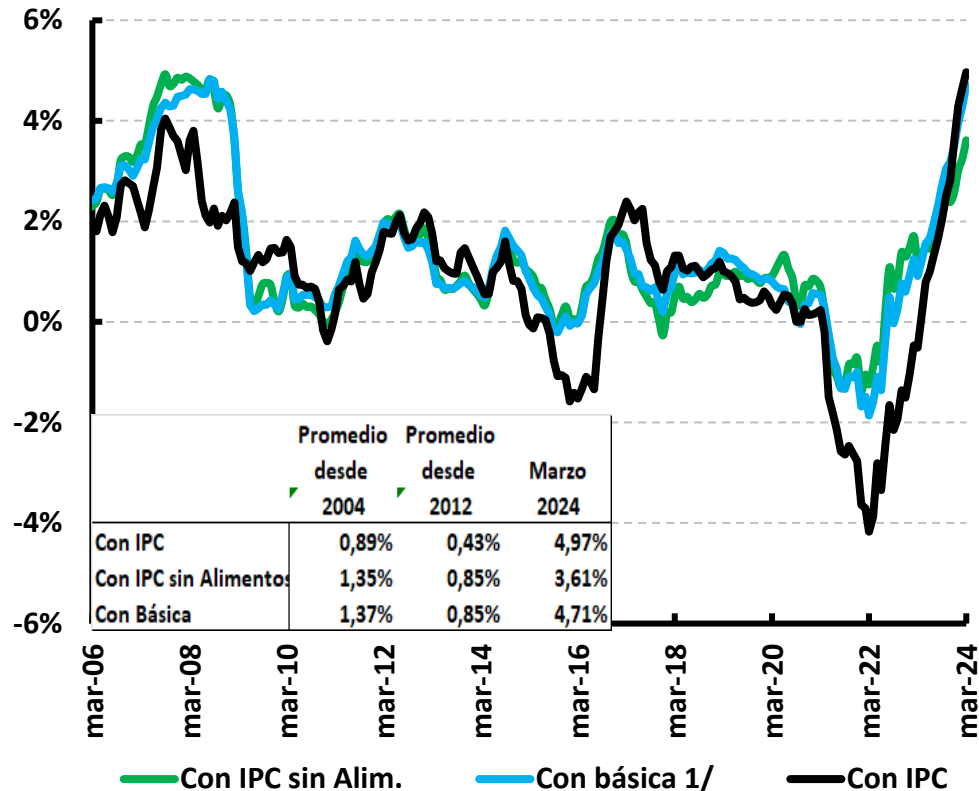

Tasa Real de Política Ex-ante

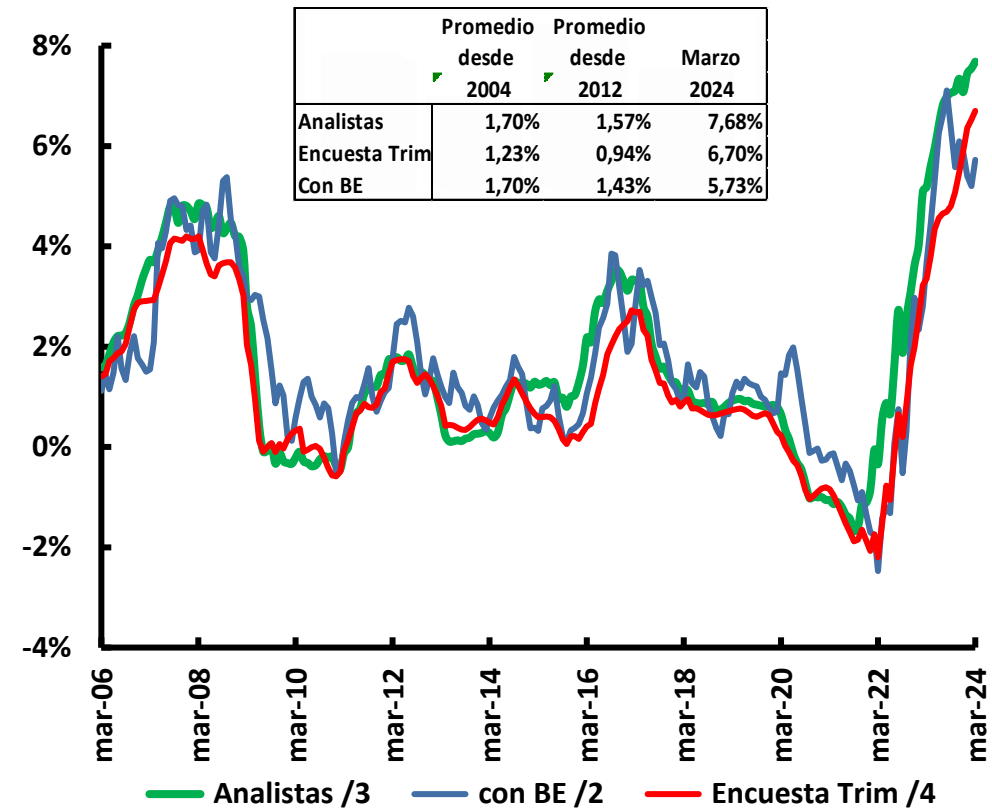

1/ Promedio de: inflación sin alimentos, núcleo 20, inflación sin alimentos primario y combustibles e inflación sin alimentos y regulados. 2/ Break even con TES a un año. 3/ Inflación a un año de la Encuesta Mensual a Analistas Económicos del BR. 4/ Inflación a un año de la Encuesta Trimestral de Expectativas Económicas del BR (serie mensualizada con spline cúbicos)

Tasas de interés reales: desembolsos cartera comercial

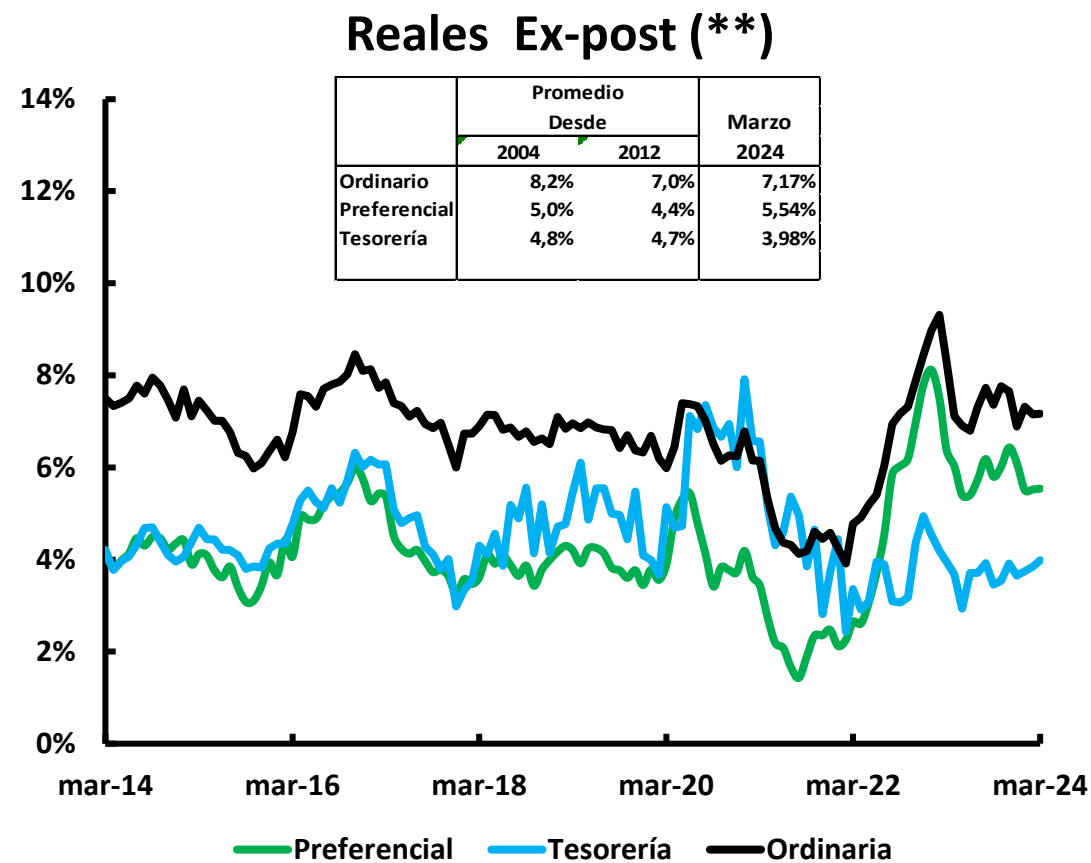
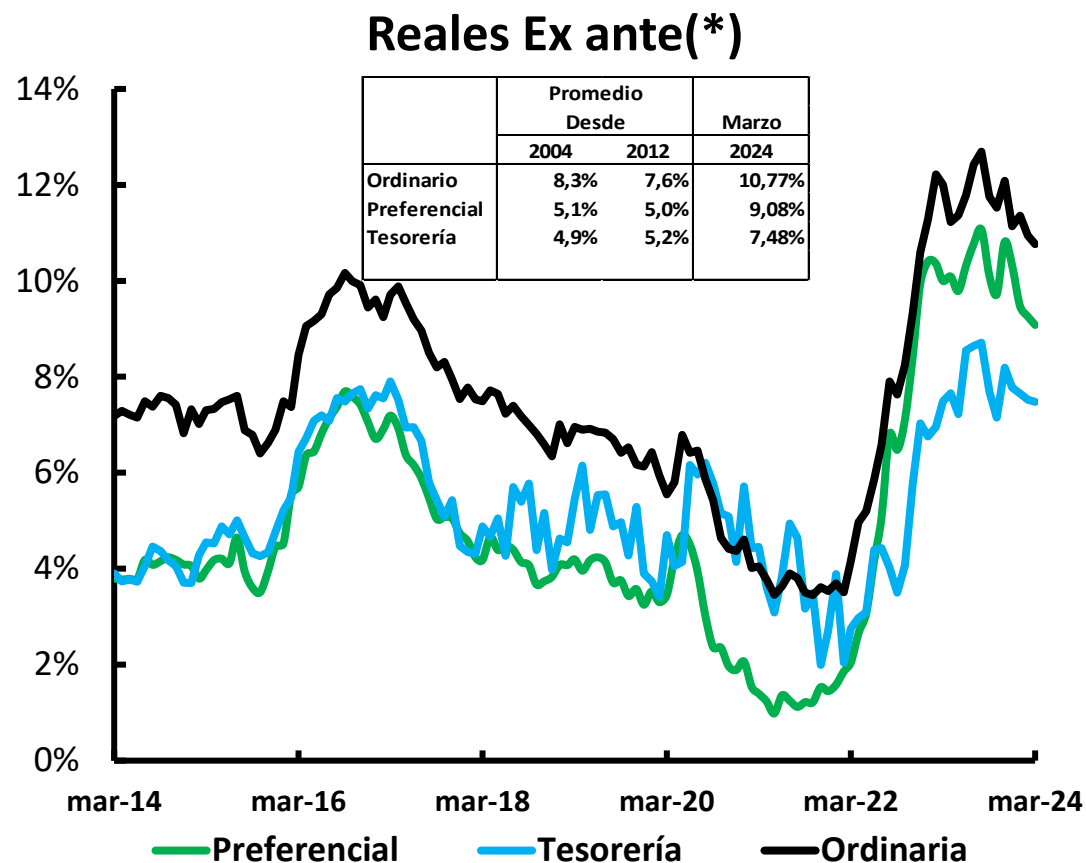

(*) Con promedio expectativas de inflación obtenidas de FBEI de 2 a tres años, BE de 2 y 3 años, Inflación a un año de encuesta a analistas del BR e Inflación a un año de la encuesta trimestral de expectativas del BR. (**) Con IPC sin alimentos

Tasas de interés reales: desembolsos cartera hogares

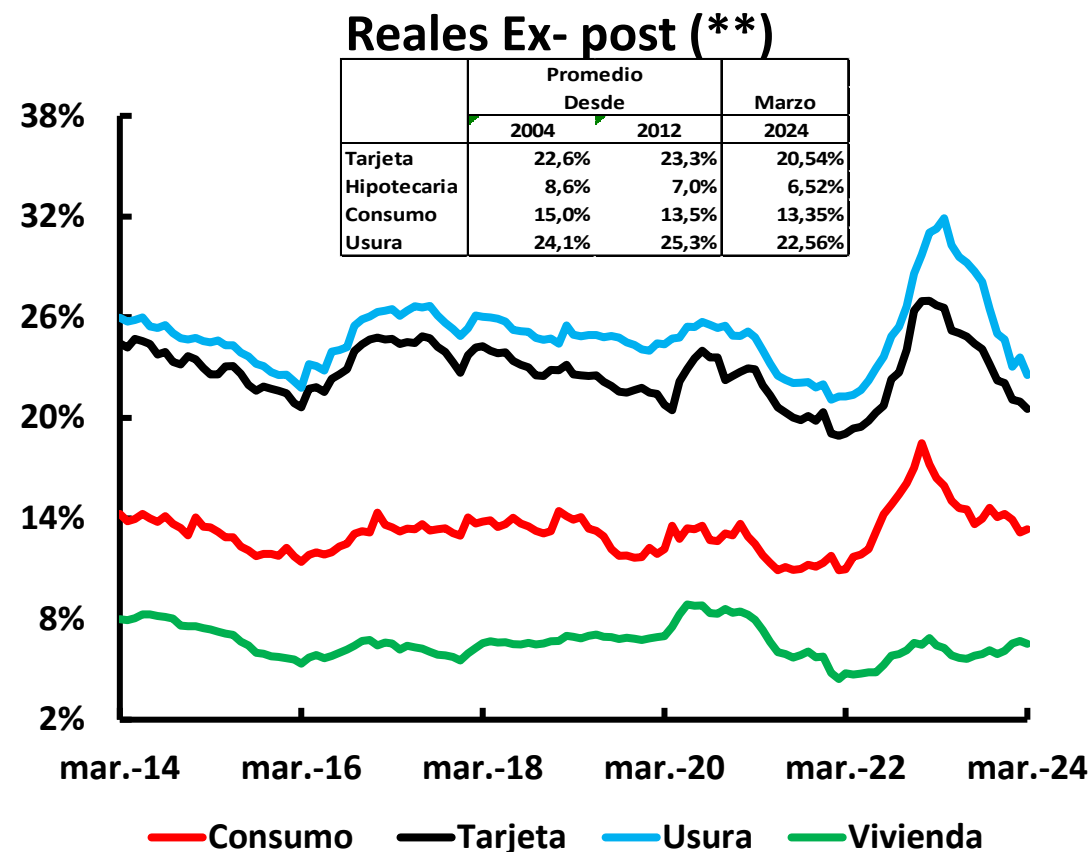
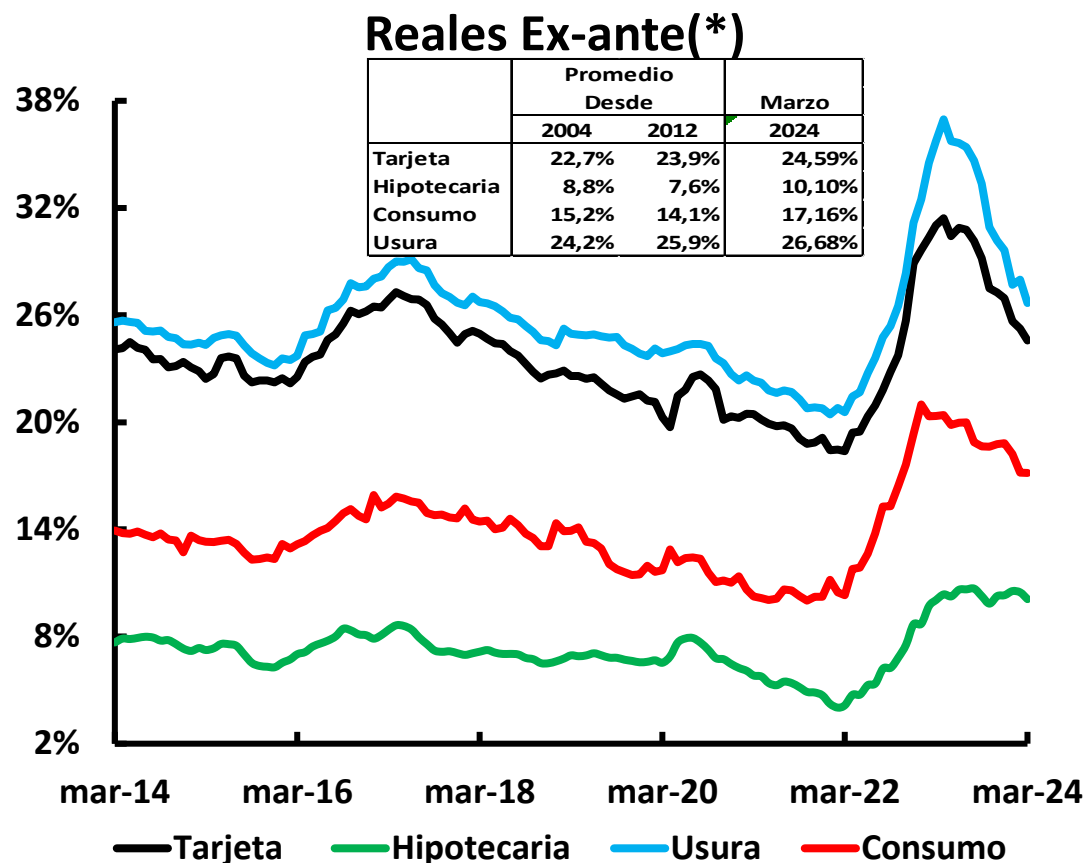

(*) Con promedio expectativas de inflación obtenidas de FBEI de 2 a tres años, BE de 2 y 3 años, Inflación a un año de encuesta a analistas del BR e Inflación a un año de la encuesta trimestral de expectativas del BR.

Crecimiento por modalidad de cartera

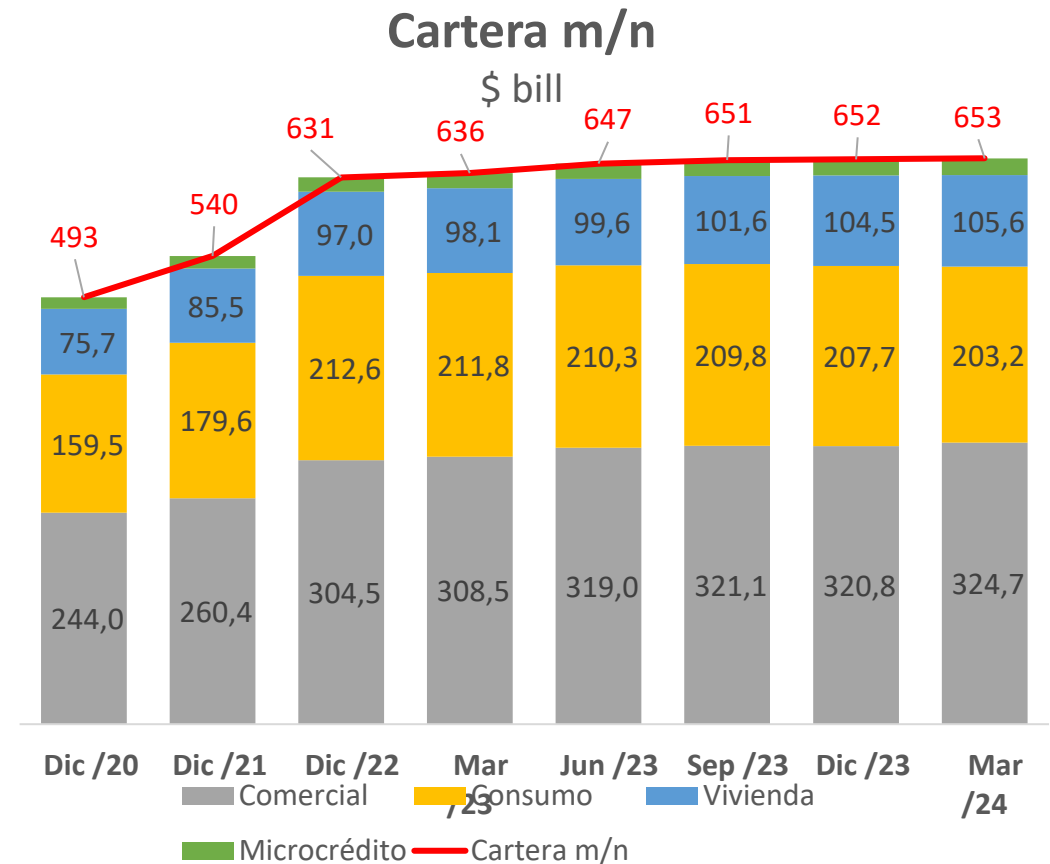
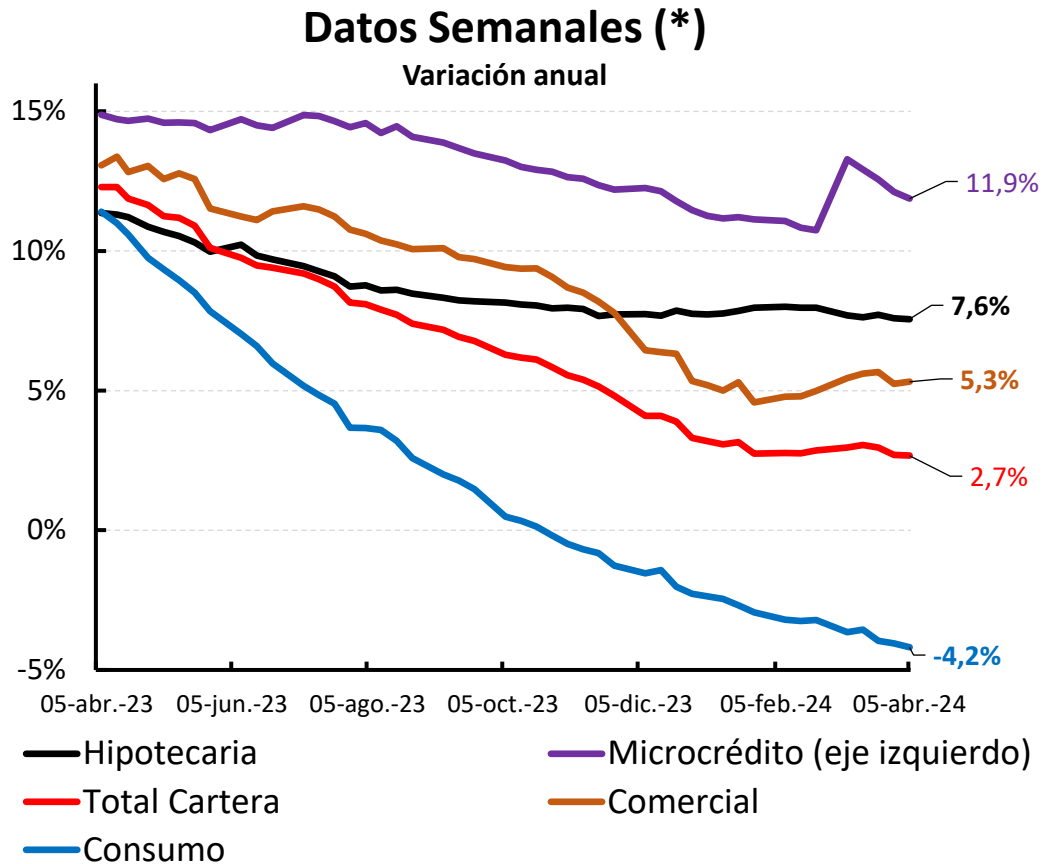

(*) El incremento del Microcrédito obedece a la inclusión de la cartera del Banco Contactar, entidad que venía operando como “Corporación de Crédito Contactar” bajo la vigilancia de la Superintendencia de Sociedades.

Desembolsos cartera de consumo participación por modalidad y plazo

Desembolsos mensuales Consumo

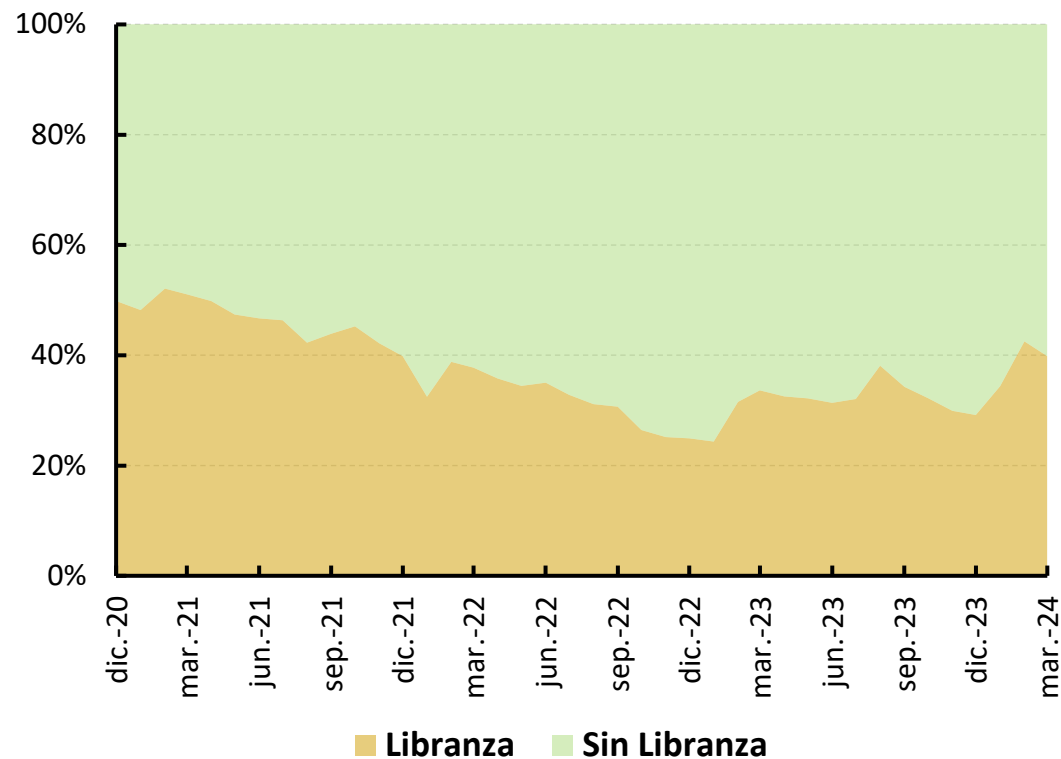

Desembolsos trimestrales por plazo Consumo

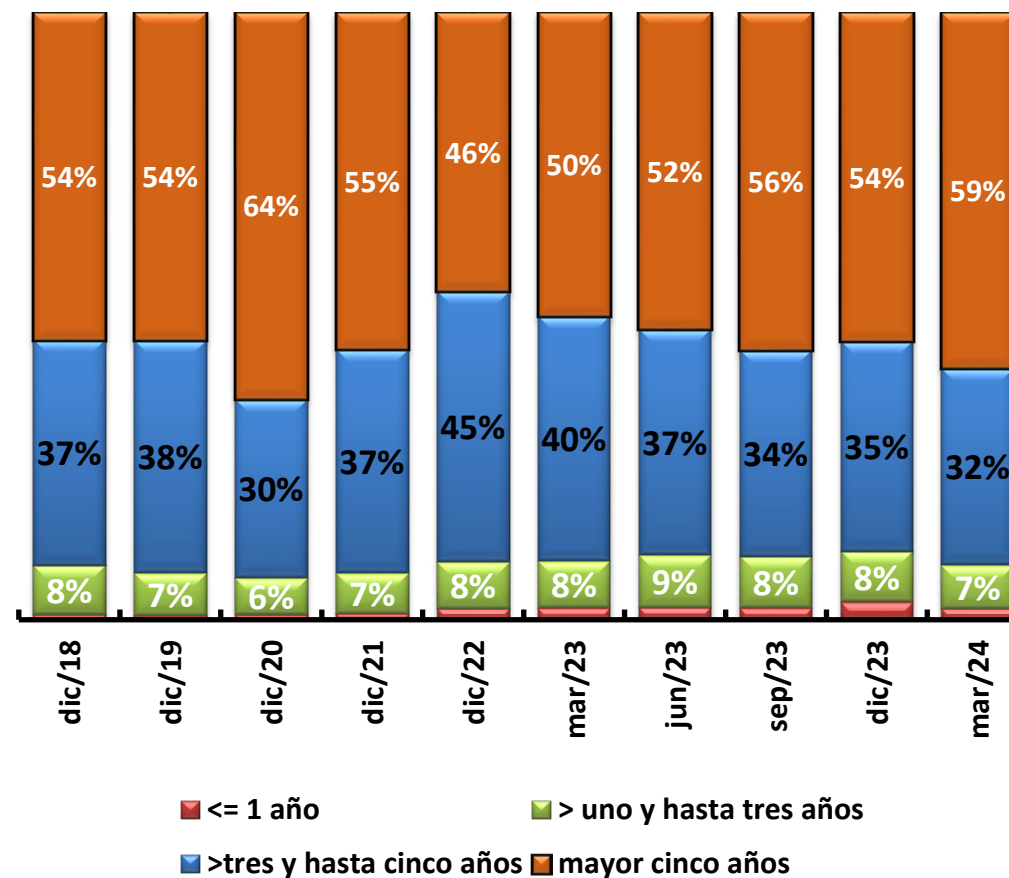

Desembolsos cartera de consumo incluido tarjetas de crédito

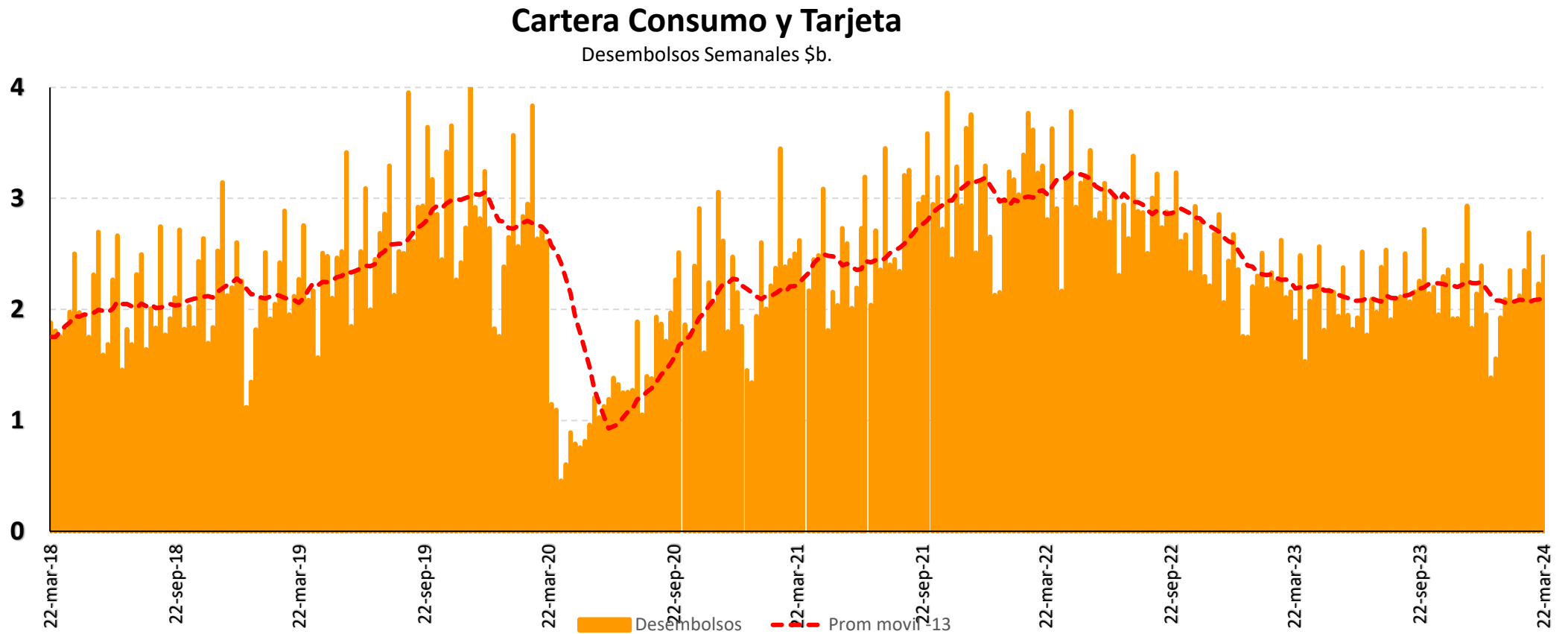

Consumo durable y semidurable y Desembolsos crédito de consumo 1/

Variación real anual

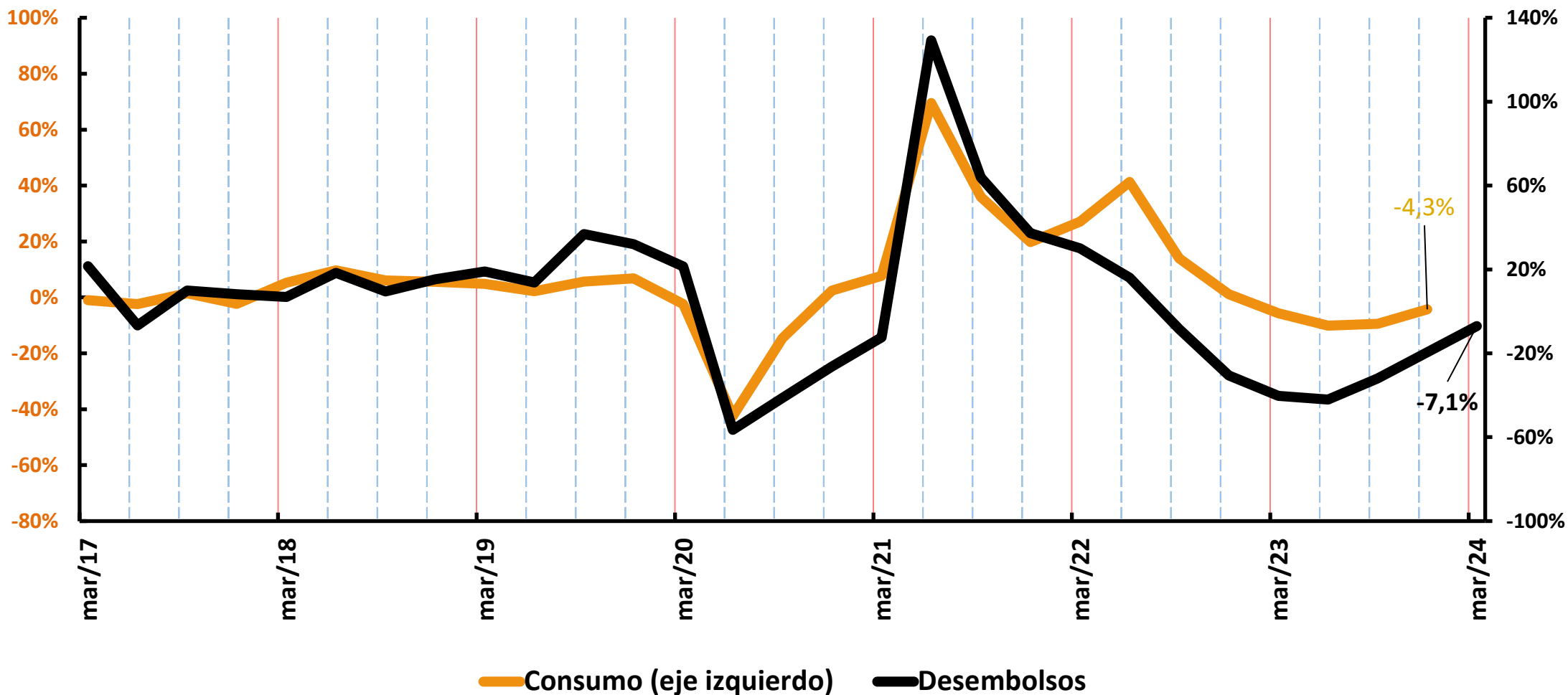

1/ Incluye desembolsos de tarjeta. Desembolsos trimestrales sin suavizar

Desembolsos para compra de vivienda participación por modalidad plazos

Desembolsos por modalidad de Crédito Vivienda

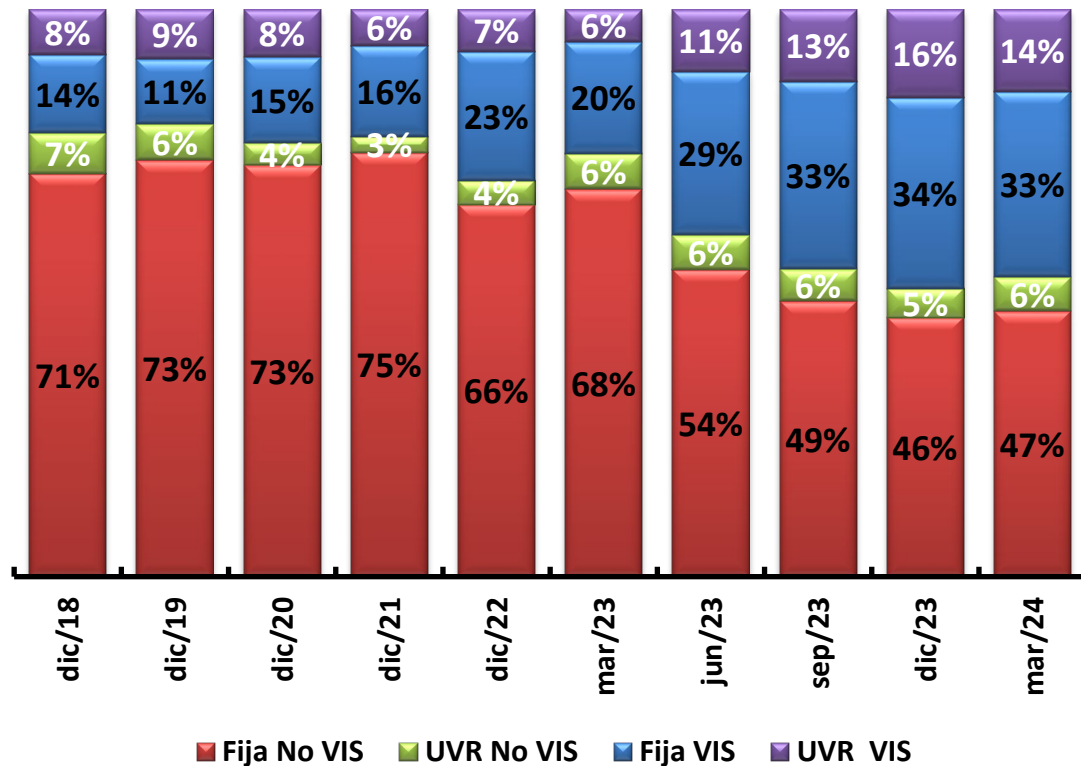

Desembolsos Adquisición VIS y no VIS

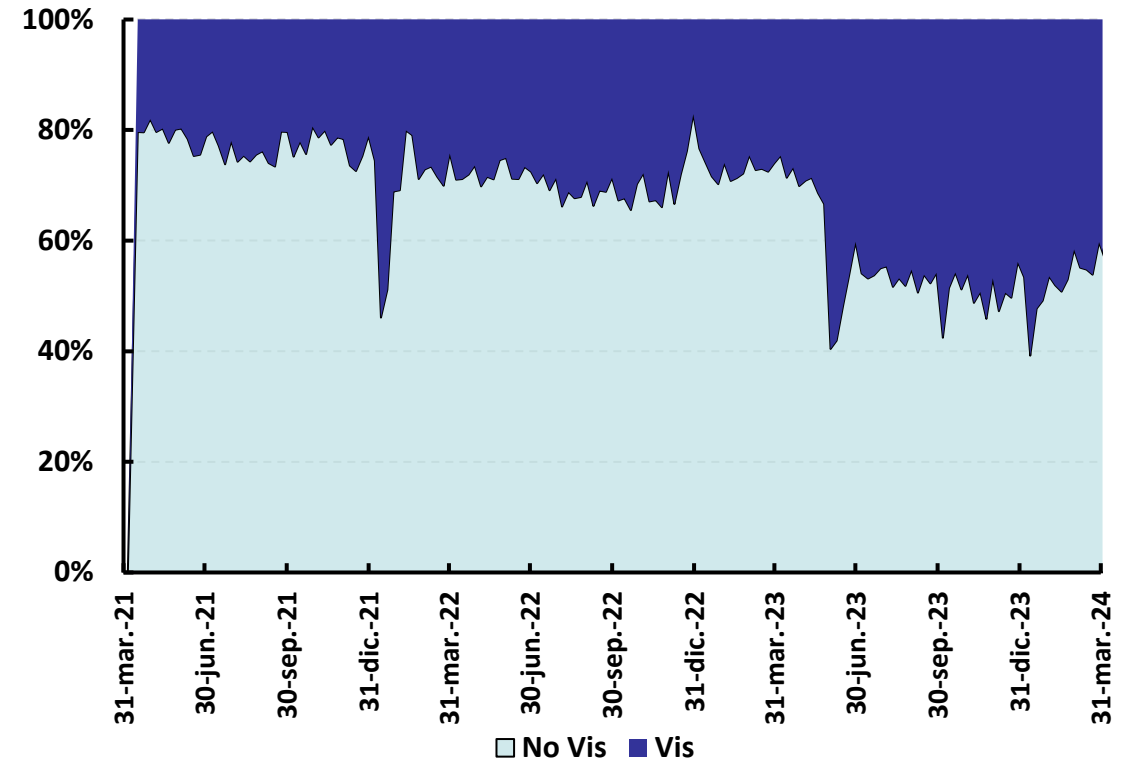

Desembolsos cartera comercial por modalidad y participación por plazo

Desembolsos por plazo Crédito Ordinario

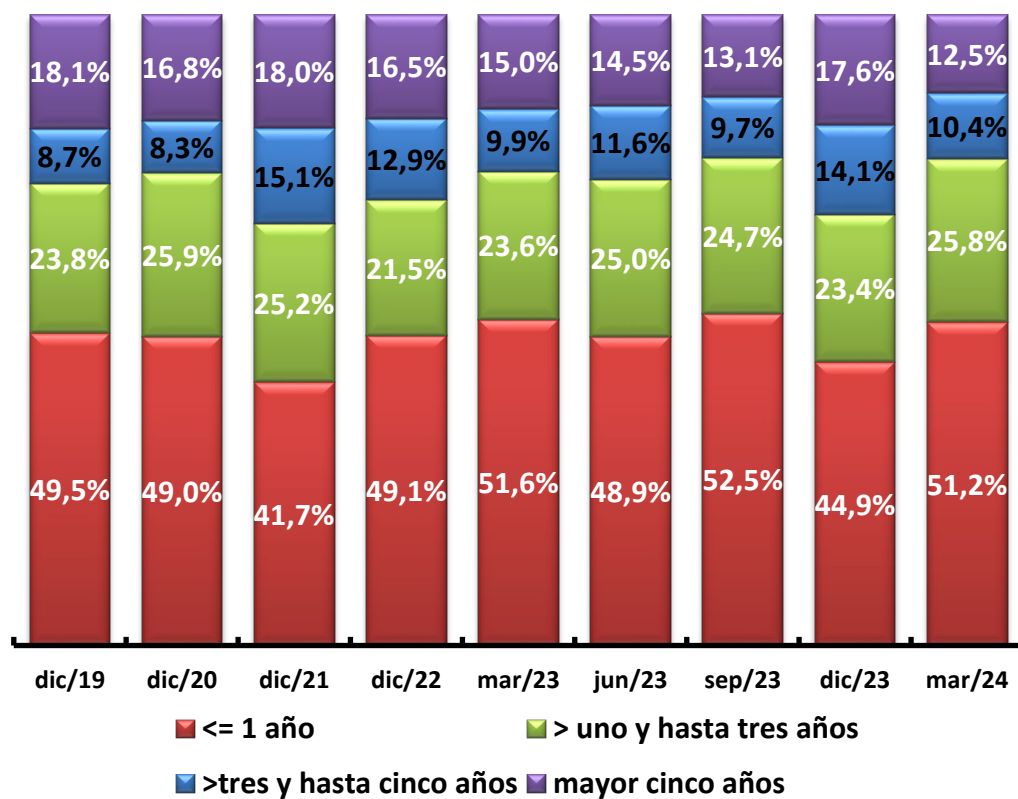

Desembolsos por plazo Crédito Preferencial

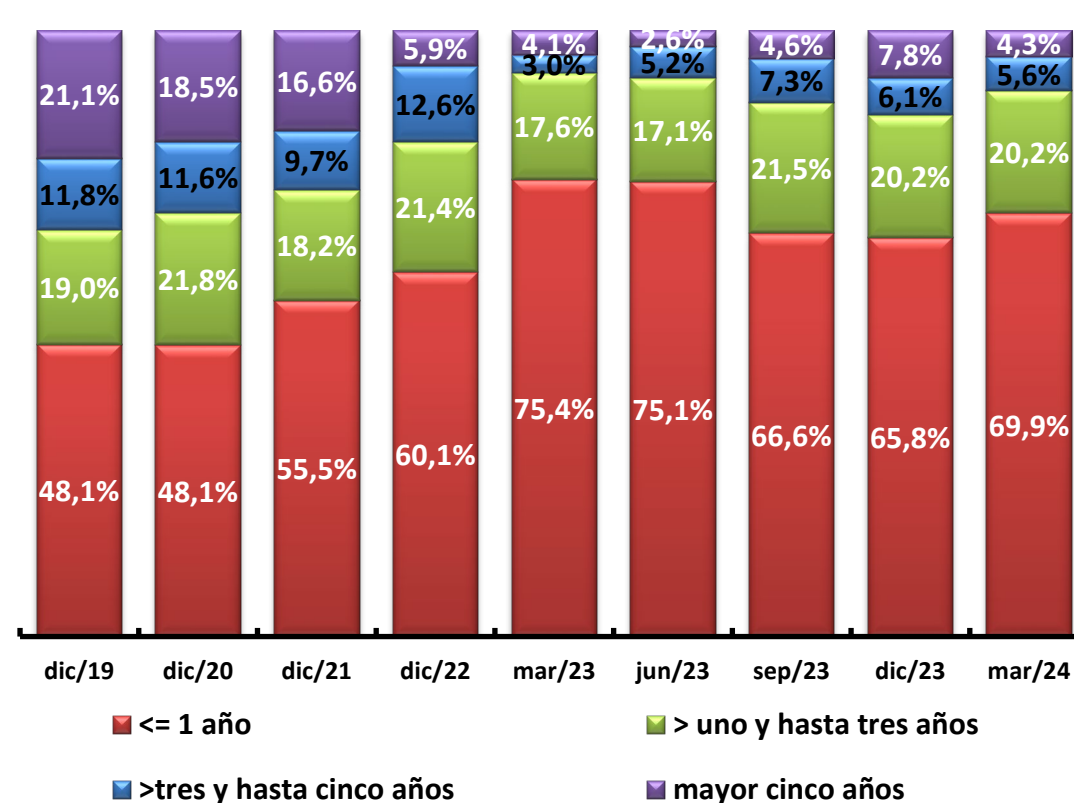

Cartera comercial otorgada en moneda extranjera

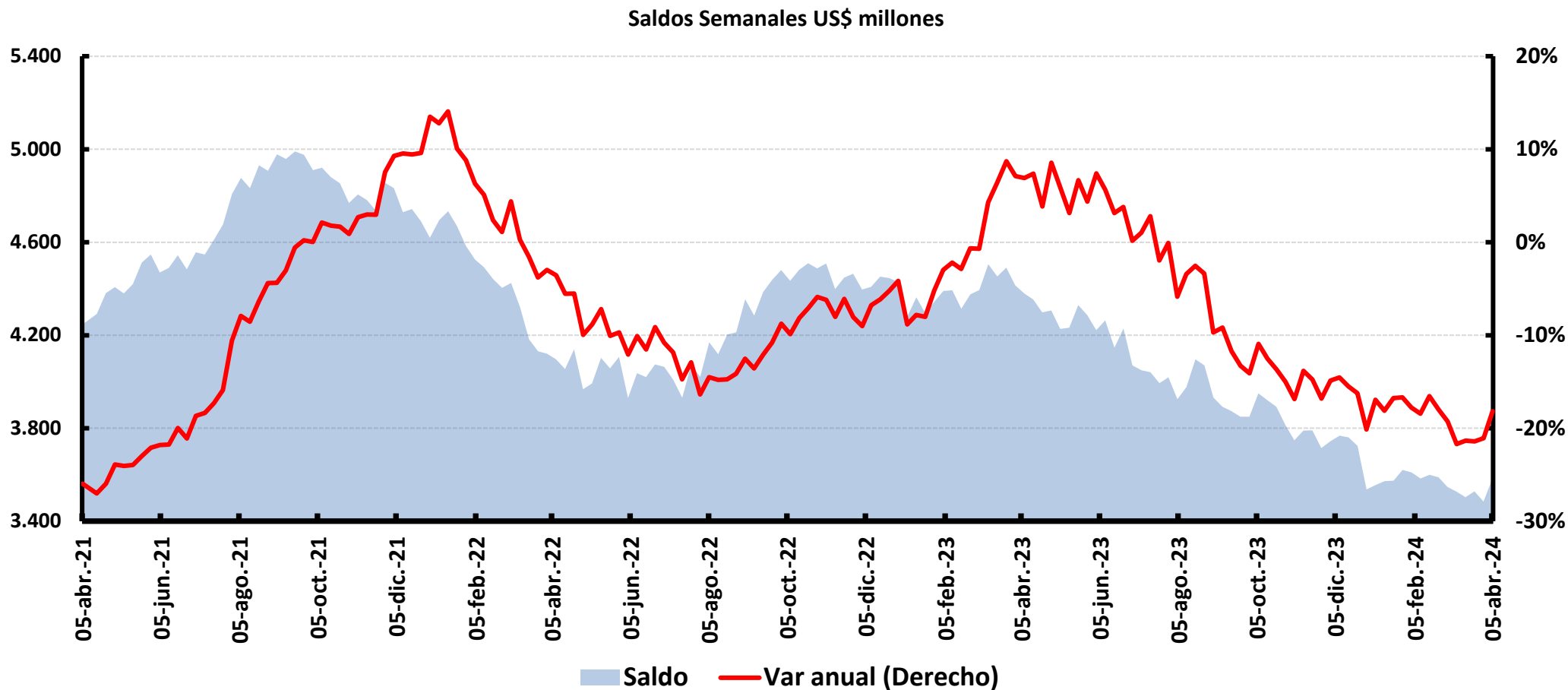

Endeudamiento Externo Bancos

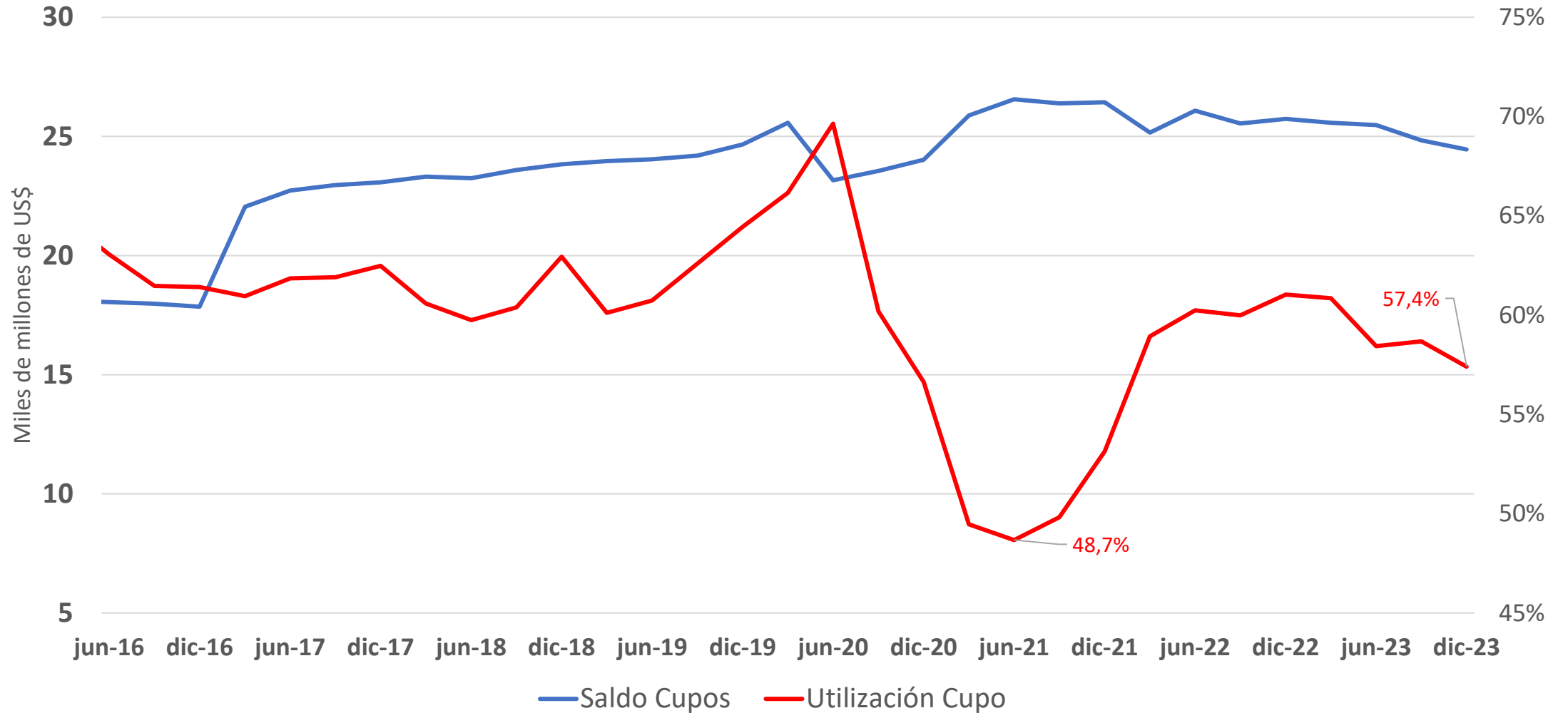

Fuente: Encuesta Endeudamiento Externo Bancario, Banco de la República. Marzo 2023

Indicador de Mora

Cartera Vencida/Cartera total

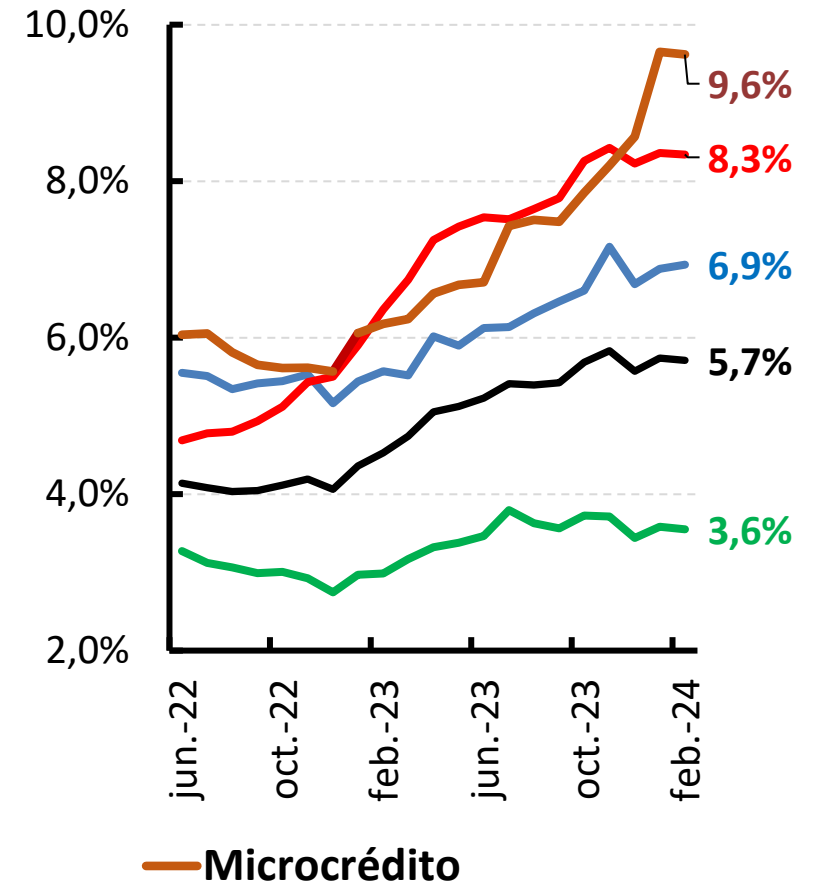
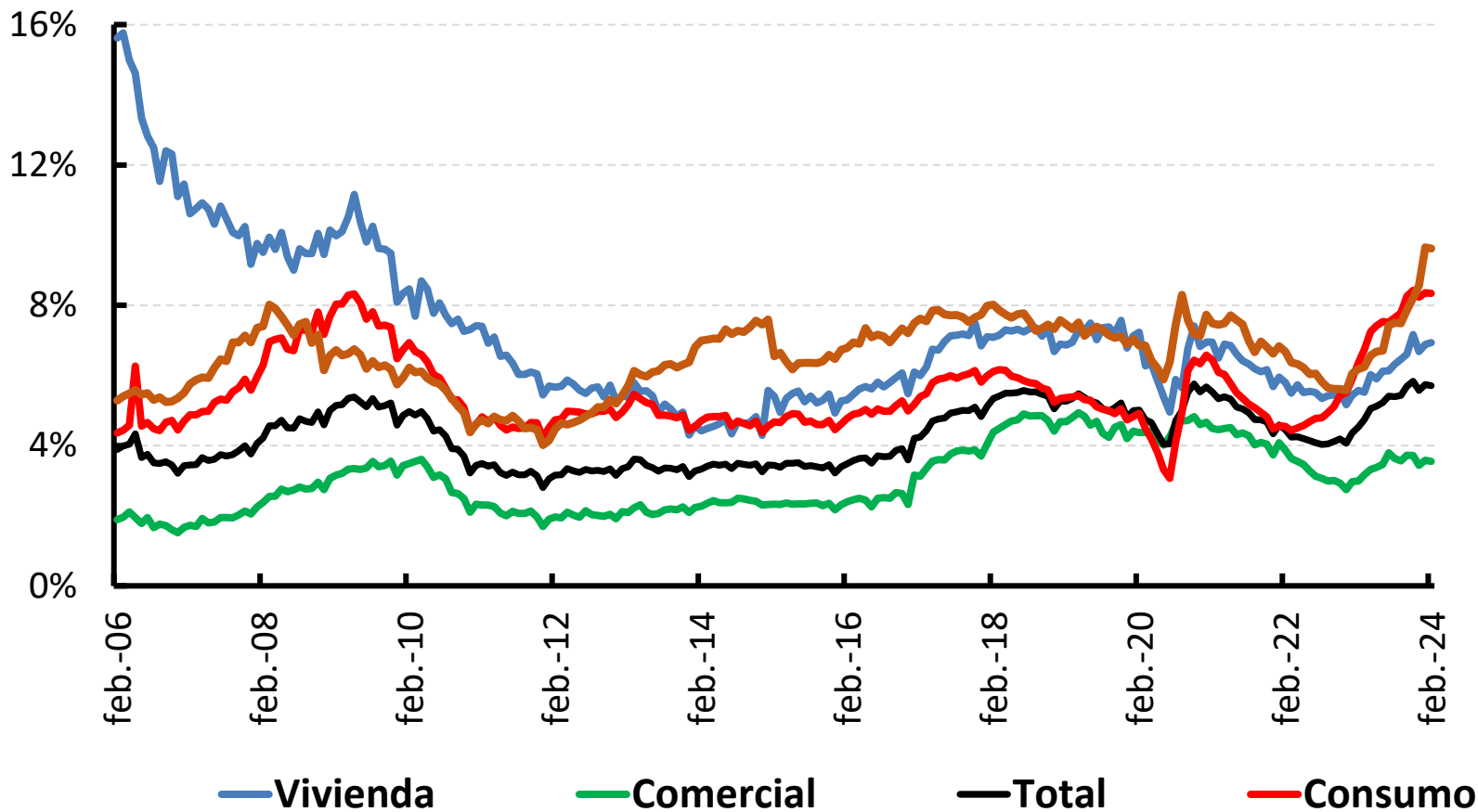

Indicador de Mora con castigos

$\text{Vencida + castigos} / (\text{total} + \text{castigos})$

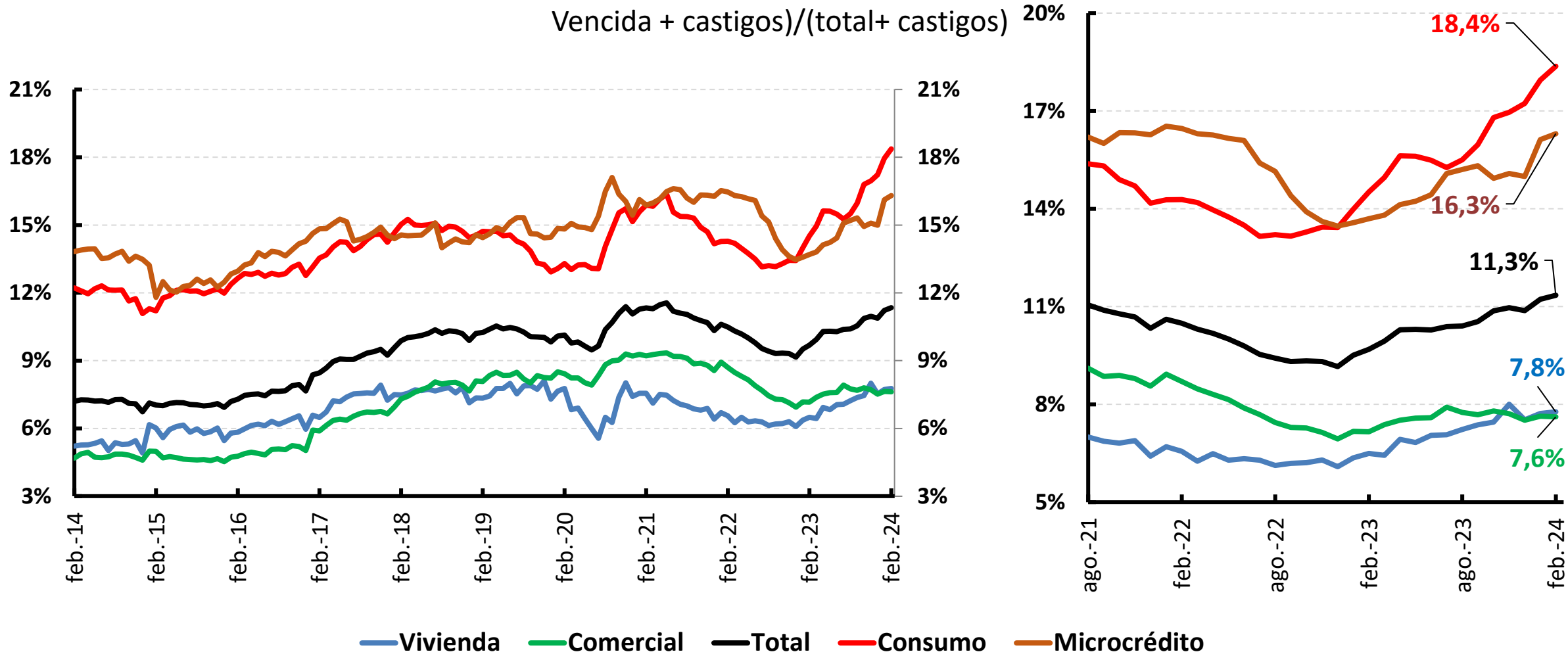

Riesgo de Cartera

Cartera B a E/Cartera total

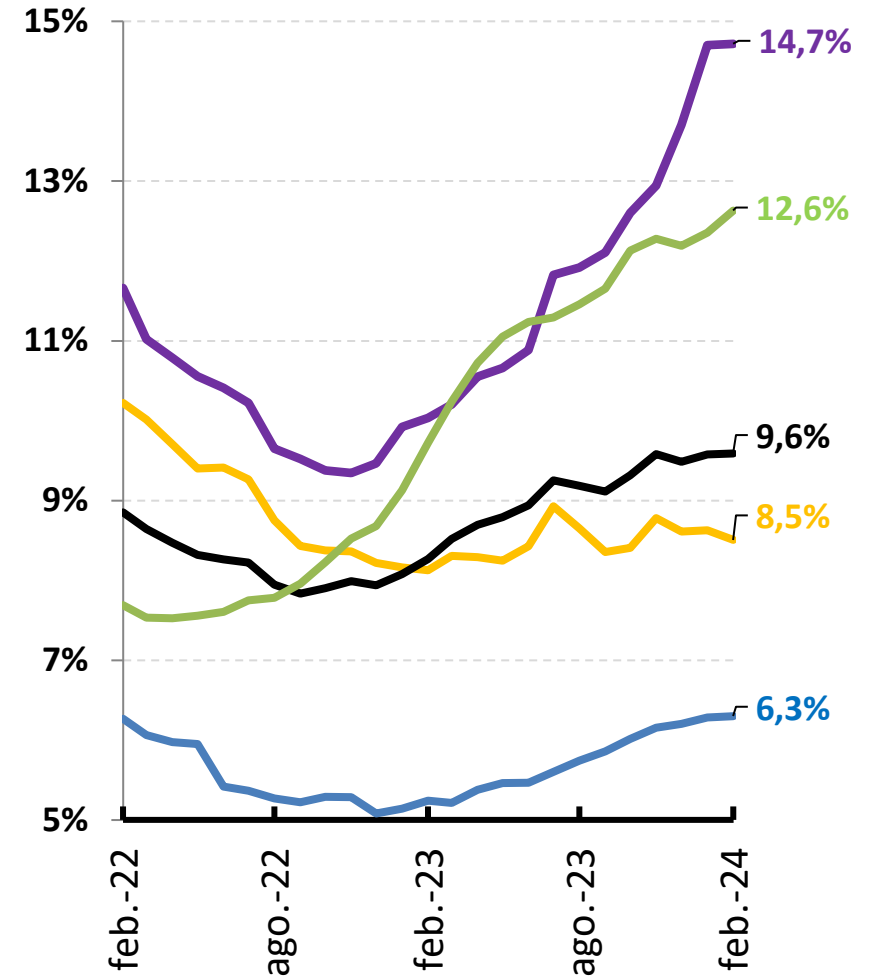
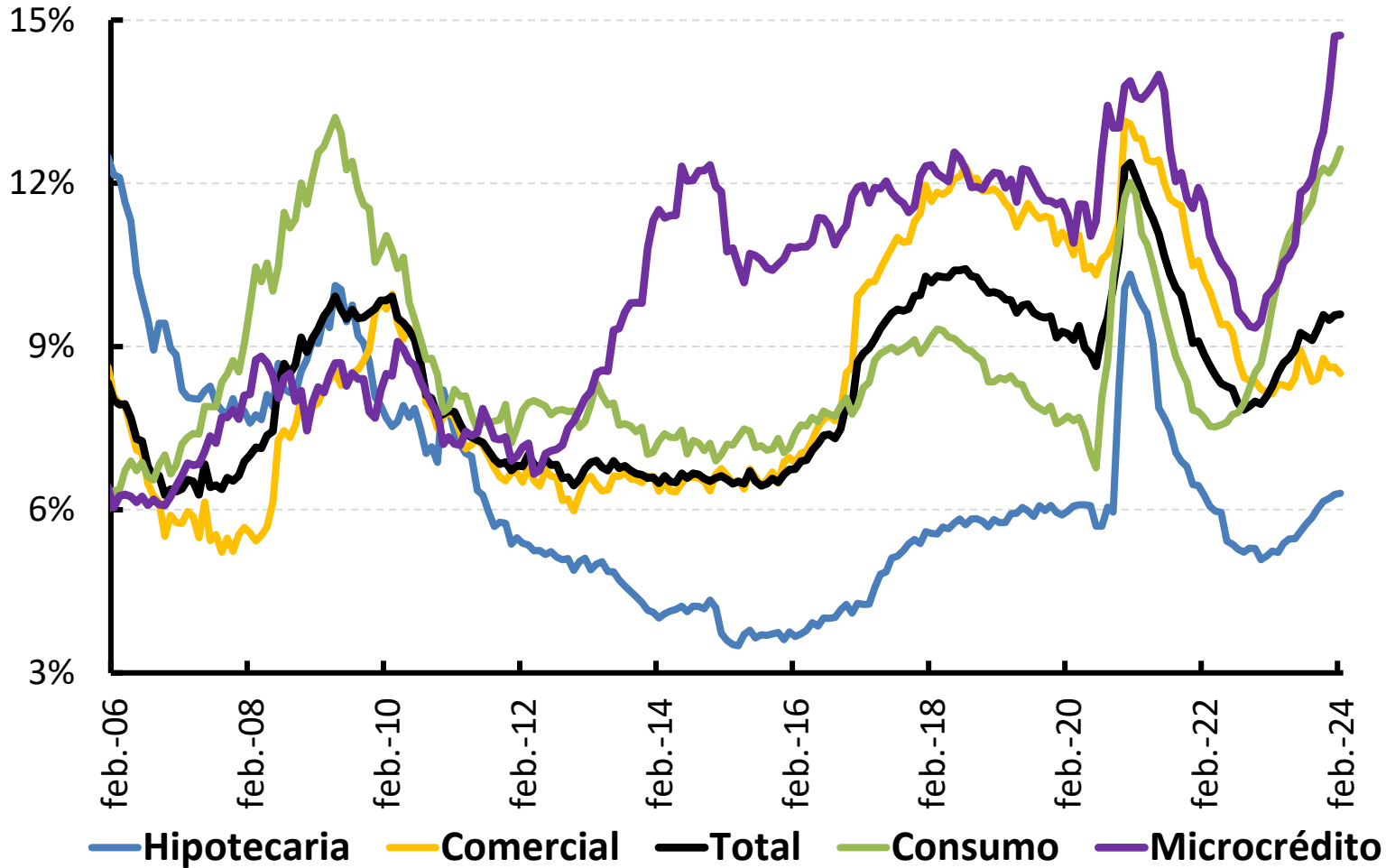

Cubrimiento de la Mora

Provisiones/Cartera Vencida

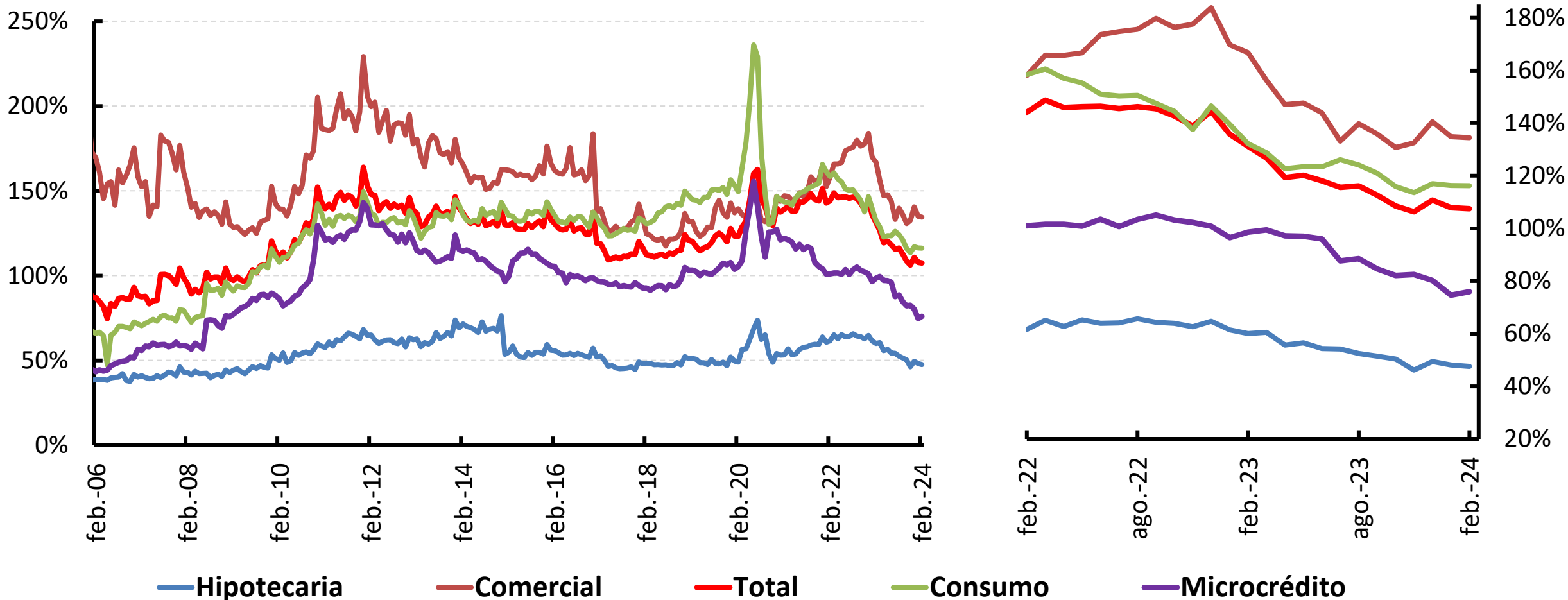

Fuente: Superintendencia Bancaria, cálculos Departamento de Estabilidad Financiera

Utilidades y solvencia

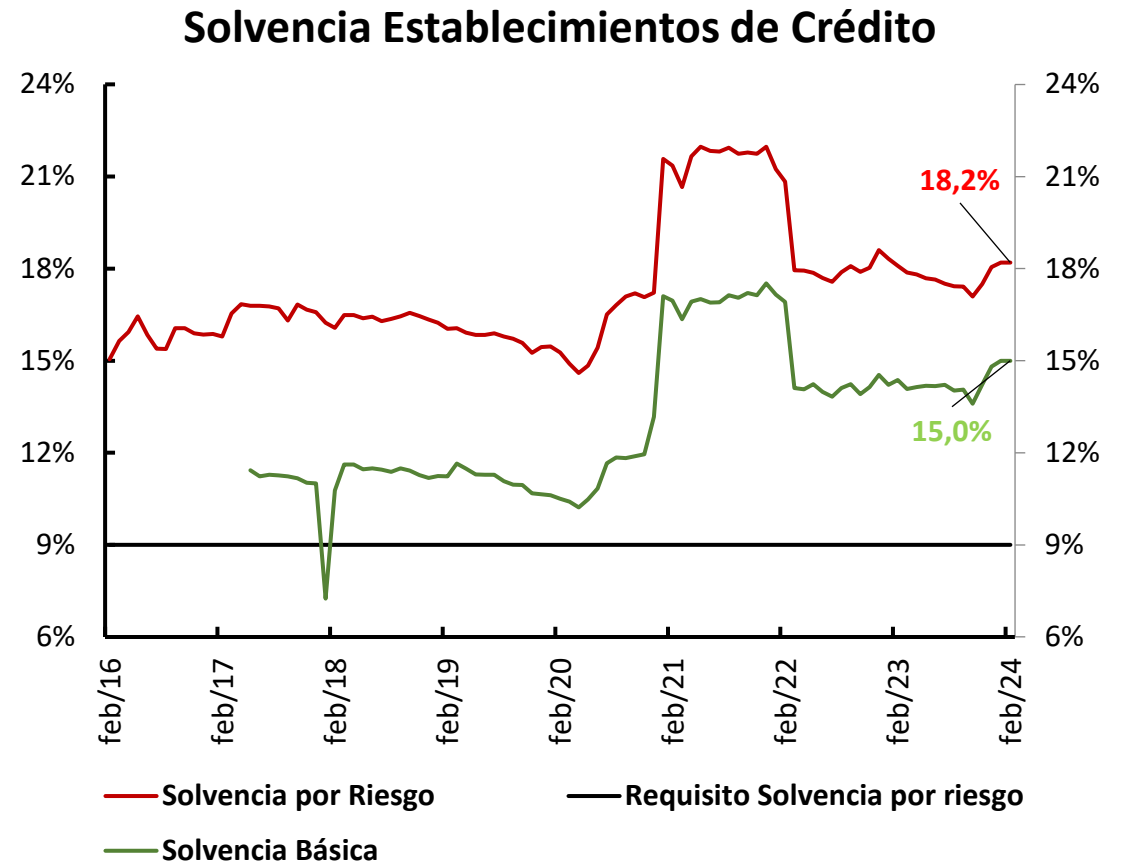
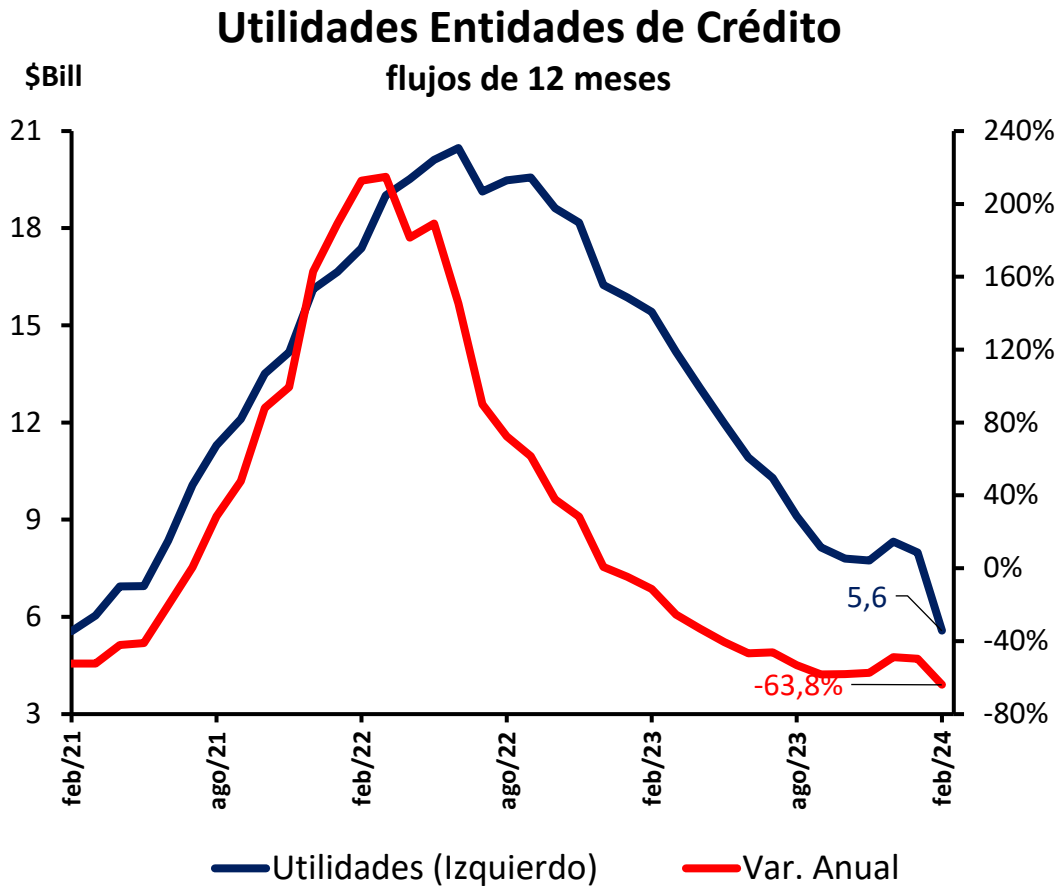

V. Contexto económico internacional

Contexto externo

Trade Policy Uncertainty Index (TPU)

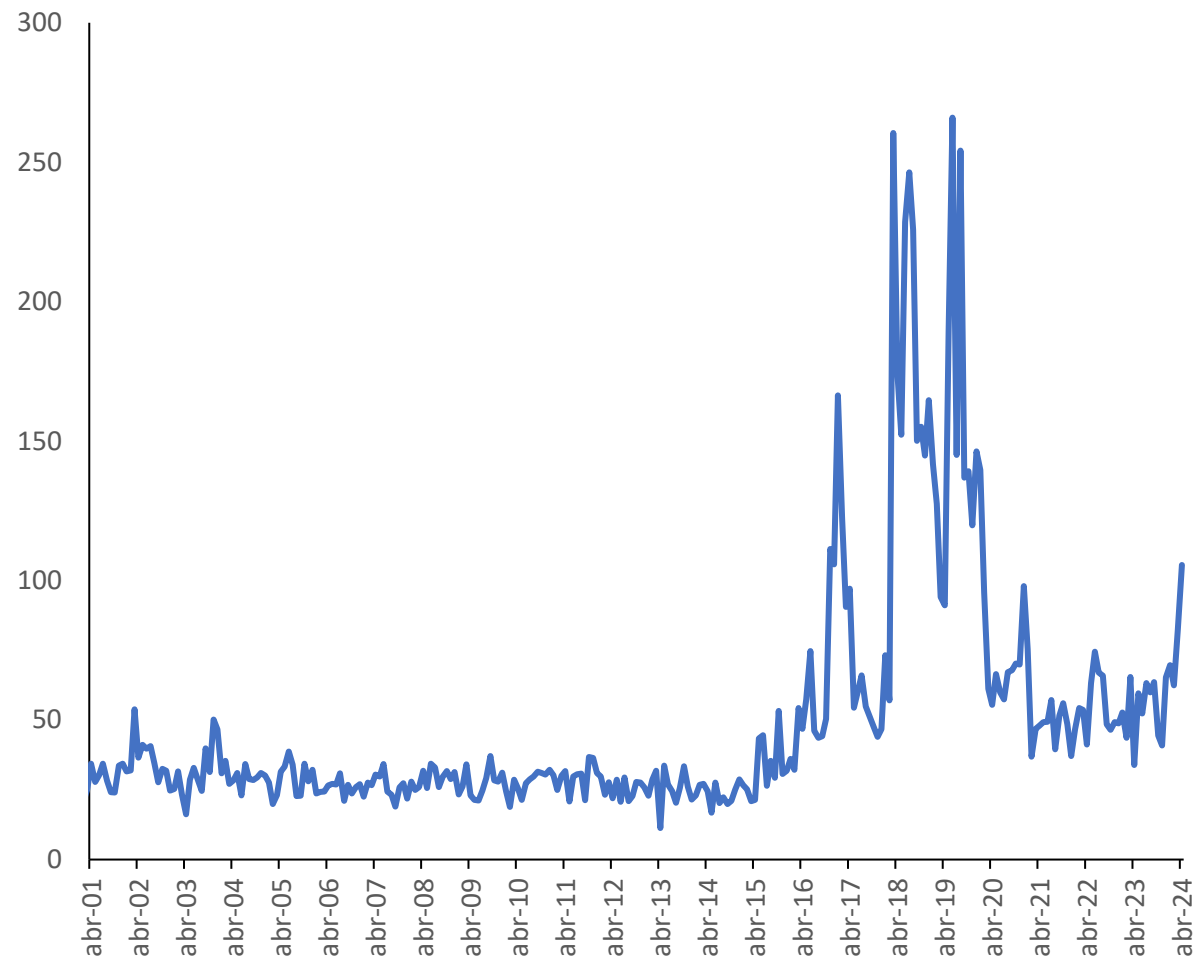

Fuente: Caldara, Dario, Matteo Iacoviello, Patrick Molligo, Andrea Prestipino, and Andrea Raffo (2020), "The Economic Effects of Trade Policy Uncertainty," *Journal of Monetary Economics*, 109, pp.38-59.

Geopolitical Risk (GPR) Index (diario - promedio móvil siete días)

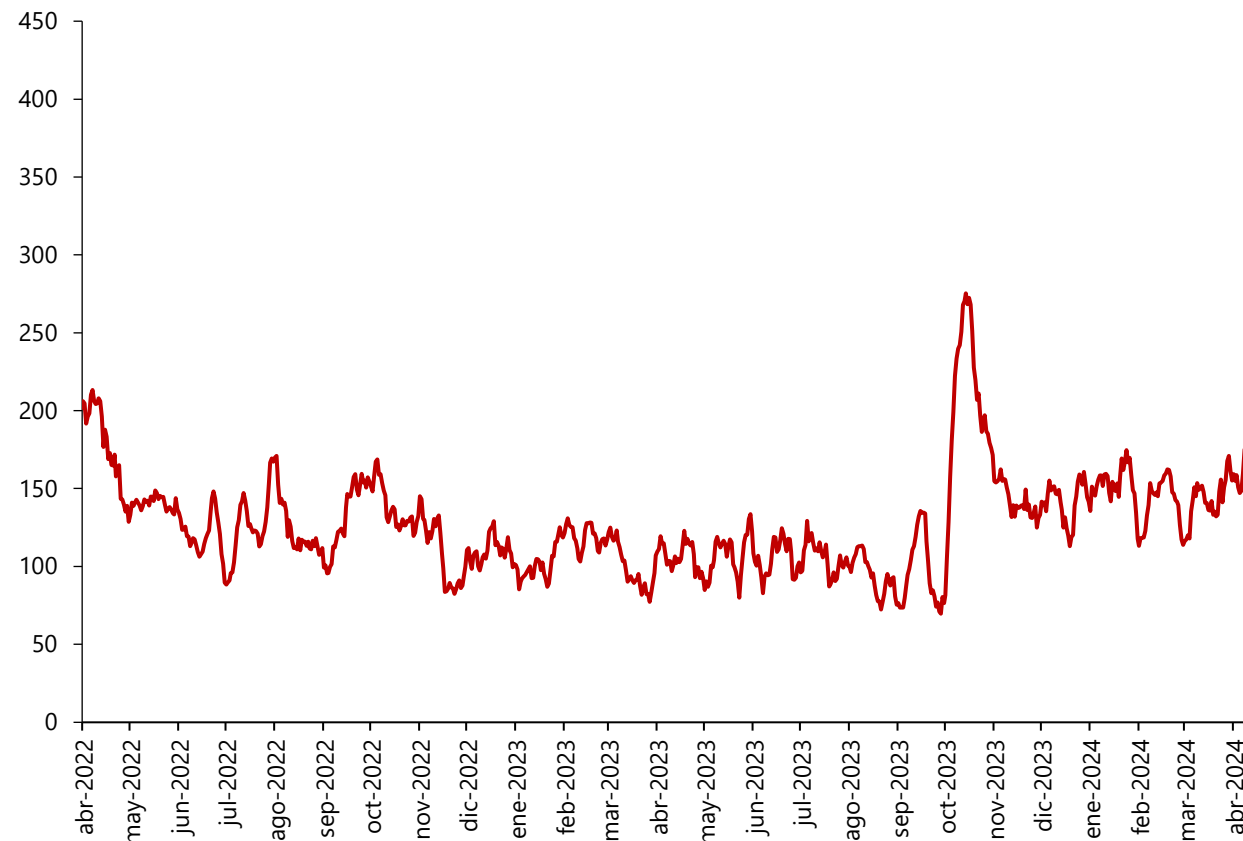

Fuente: Caldara, Dario and Matteo Iacoviello (2022), "Measuring Geopolitical Risk," *American Economic Review*, April, 112(4), pp.1194-1225. Datos descargados de <https://www.matteoiacoviello.com/gpr.htm>, con último dato disponible hasta el 22 de enero de 2024.

Índice de presiones sobre las cadenas globales de suministro (desviaciones estándar con respecto a la media)

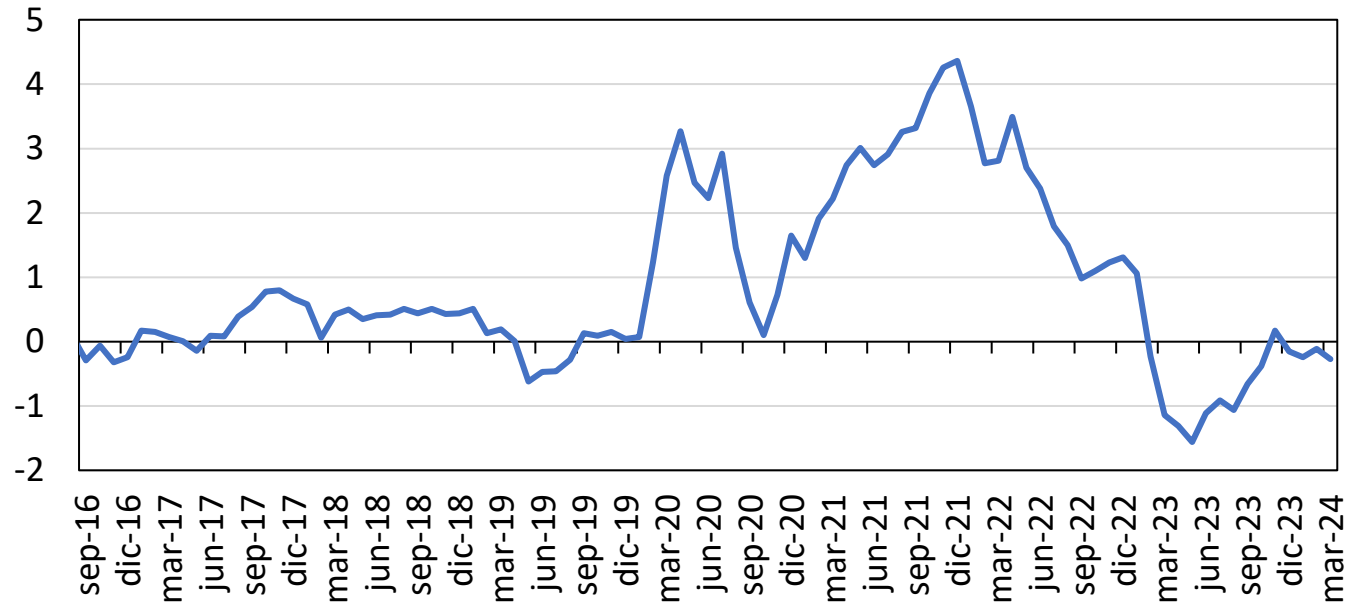

Nota: Para su construcción los autores toman indicadores de costos de transporte internacional (Baltic Dry index, Harpex index, entre otros) y algunos de los componentes de la encuesta de condiciones empresariales (PMI, por su sigla en inglés) para la zona del euro, China, Japón, Corea del sur, Taiwán, el Reino Unido y los Estados Unidos.

Fuente: Gianluca Benigno, Julian di Giovanni, Jan J. J. Groen, and Adam I. Noble, "A New Barometer of Global Supply Chain Pressures" Federal Reserve Bank of New York Liberty Street Economics.

Crecimiento económico mundial anual

Proyecciones de organismos internacionales y analistas
(porcentaje)

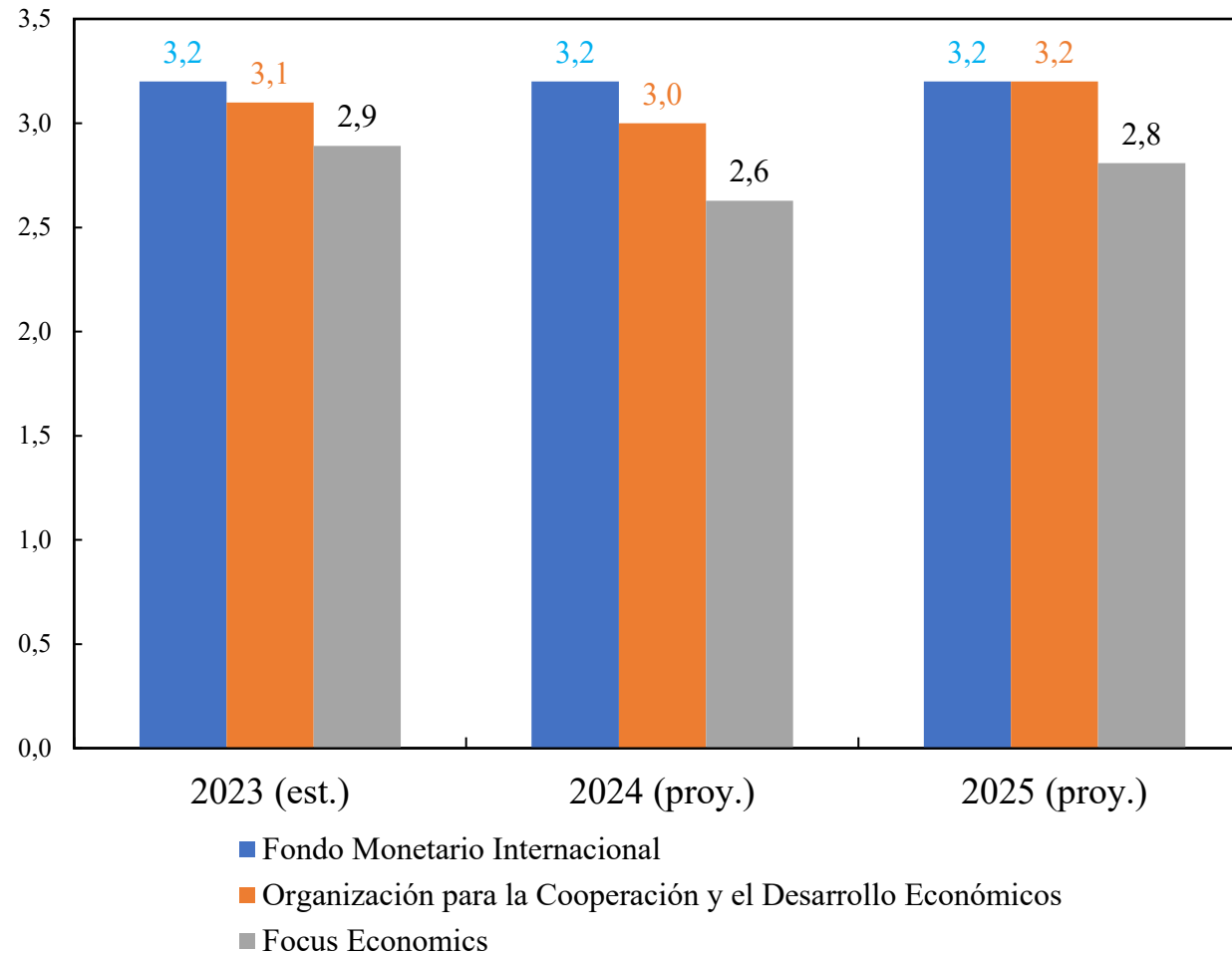

Fuente: Fondo Monetario Internacional (abril 2024), Organización para la Cooperación y el Desarrollo Económicos (abril 2024) y FocusEconomics (reporte de abril de 2024).

Inflación para el total de los países miembros de la OCDE

(Porcentaje, variación anual)

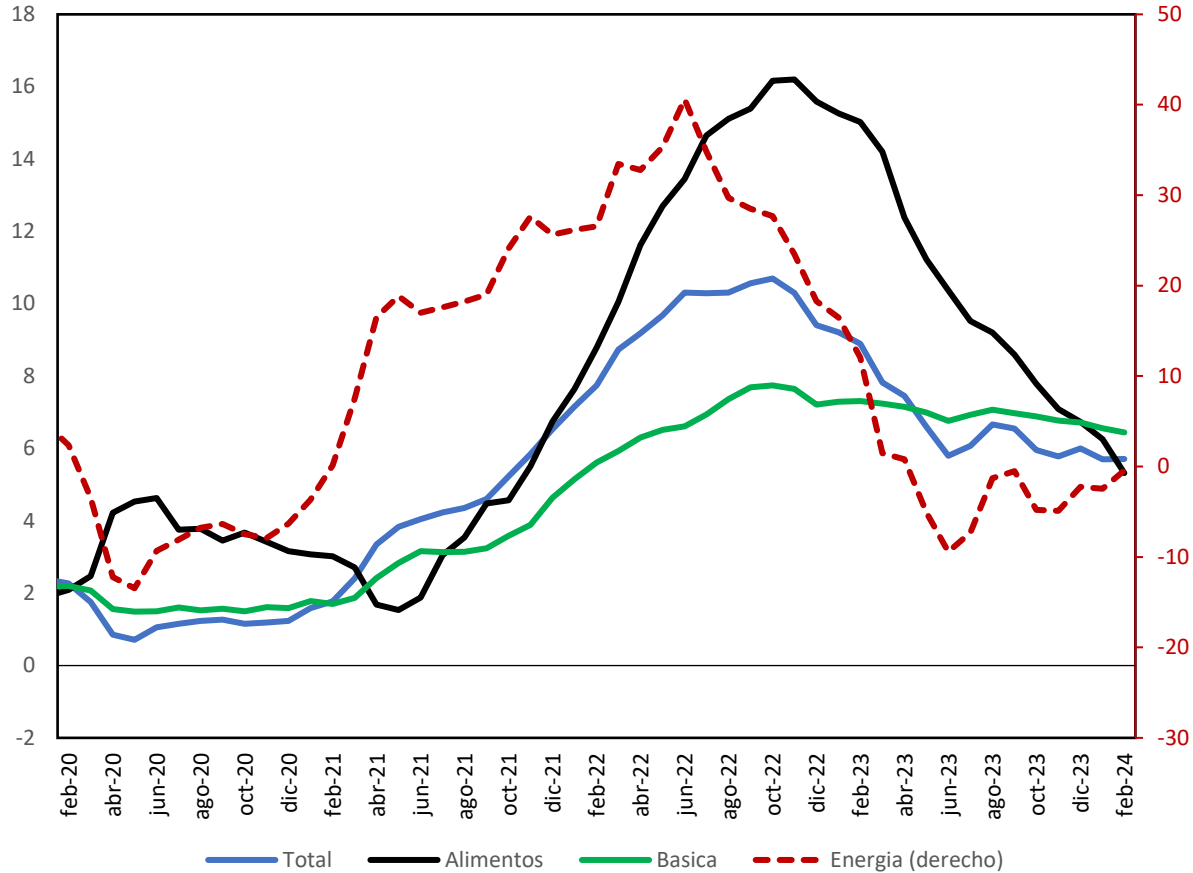

Fuentes: OCDE

Inflación total y básica promedio (FMI) Reporte de abril

(Porcentaje, variación anual)

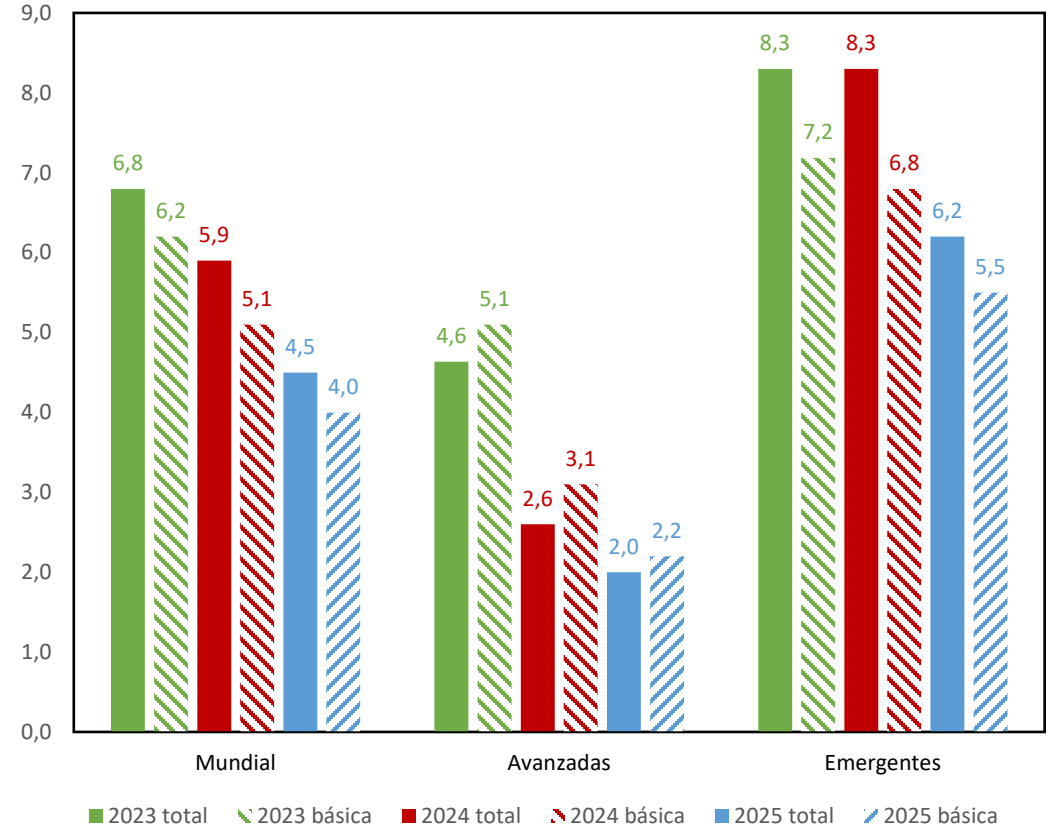

Fuentes: FMI (reporte de abril de 2024)

Crecimiento de nuestros principales socios comerciales

**PIB real socios comerciales
(2019=100)**

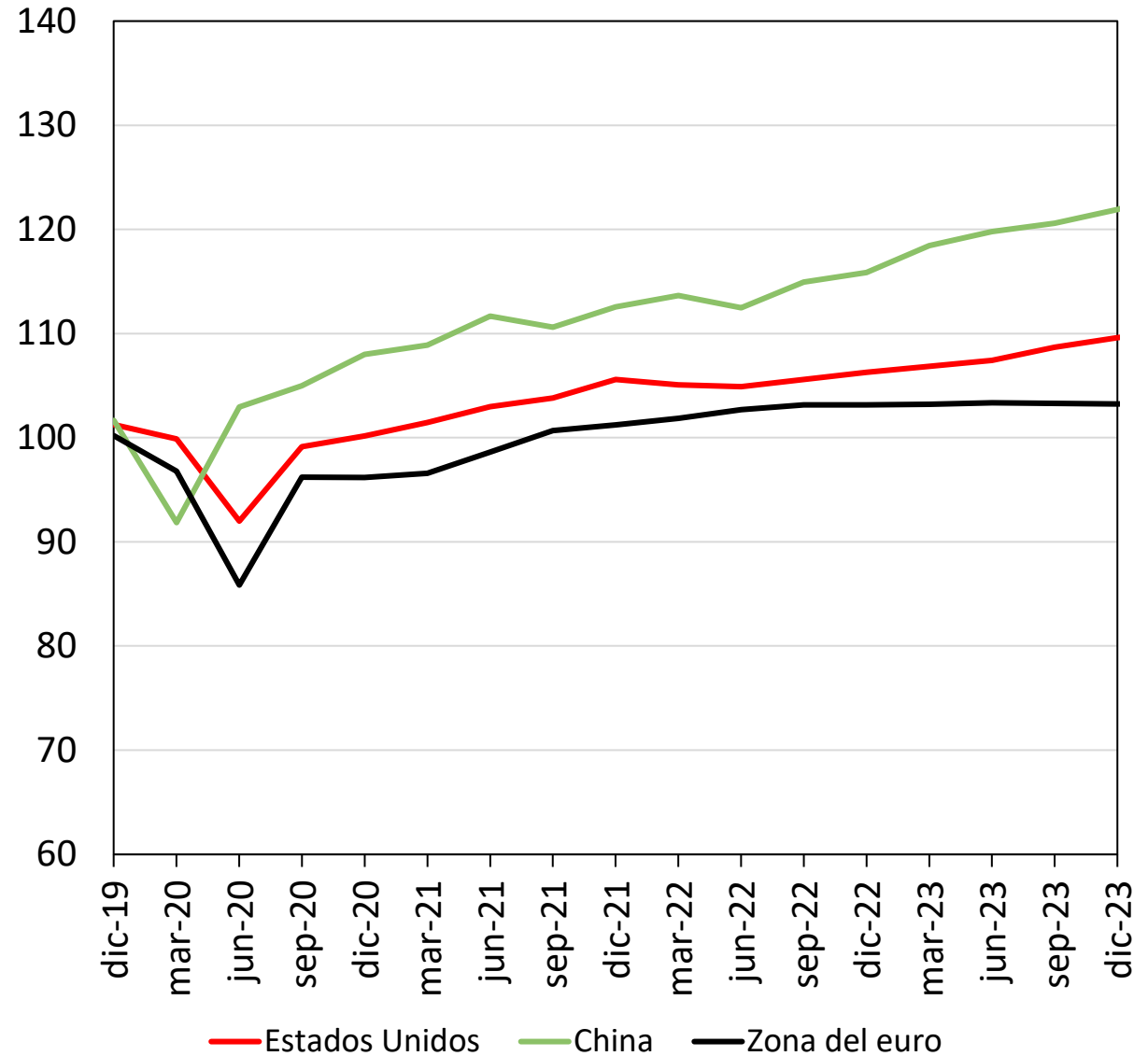
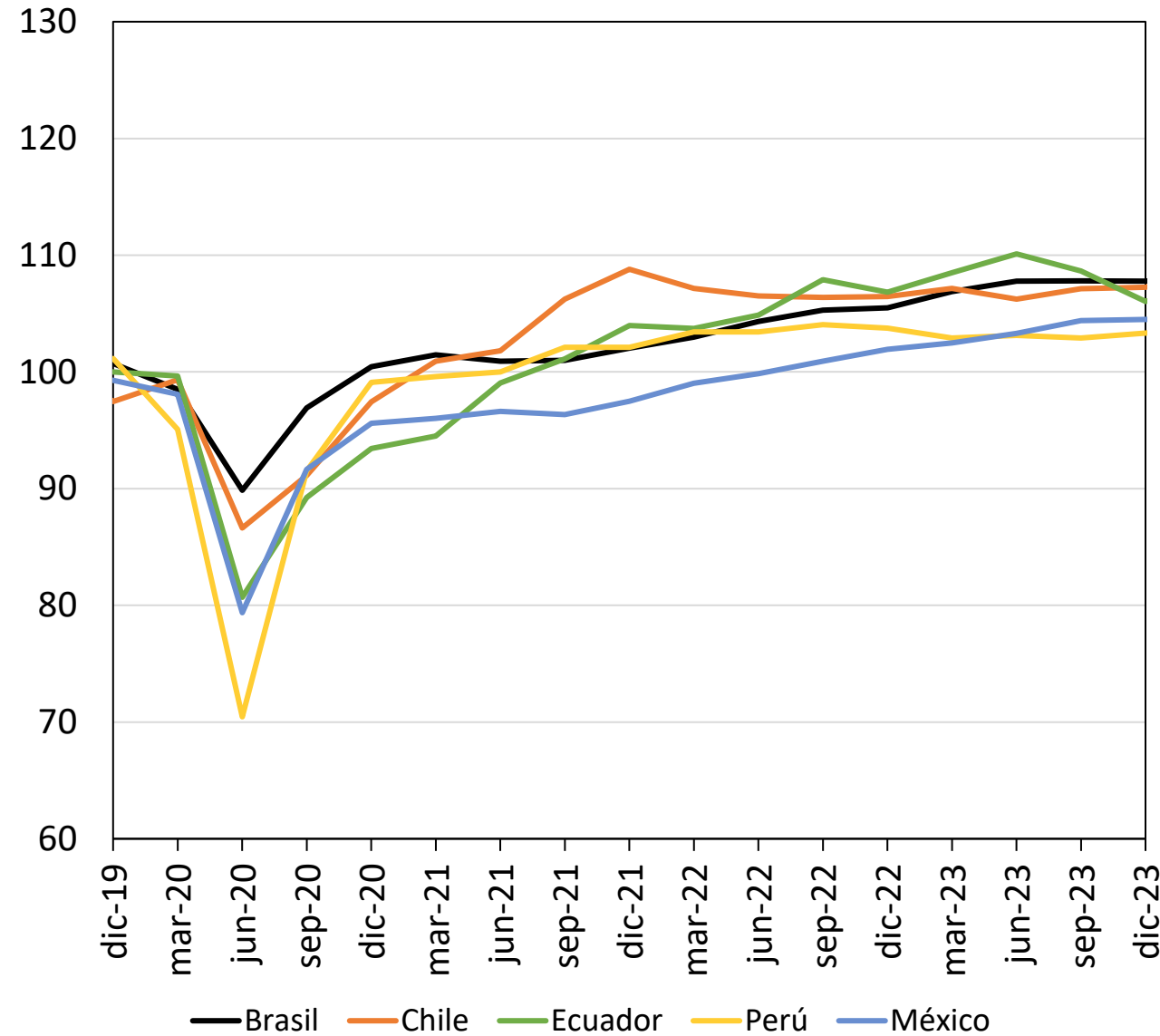

Fuentes: Bloomberg, bancos centrales, organismos internacionales y oficinas de estadística de los países. Cálculos y proyecciones del Banco de la República.

Indicador semanal de actividad económica en los Estados Unidos

(Porcentaje, variación anual)

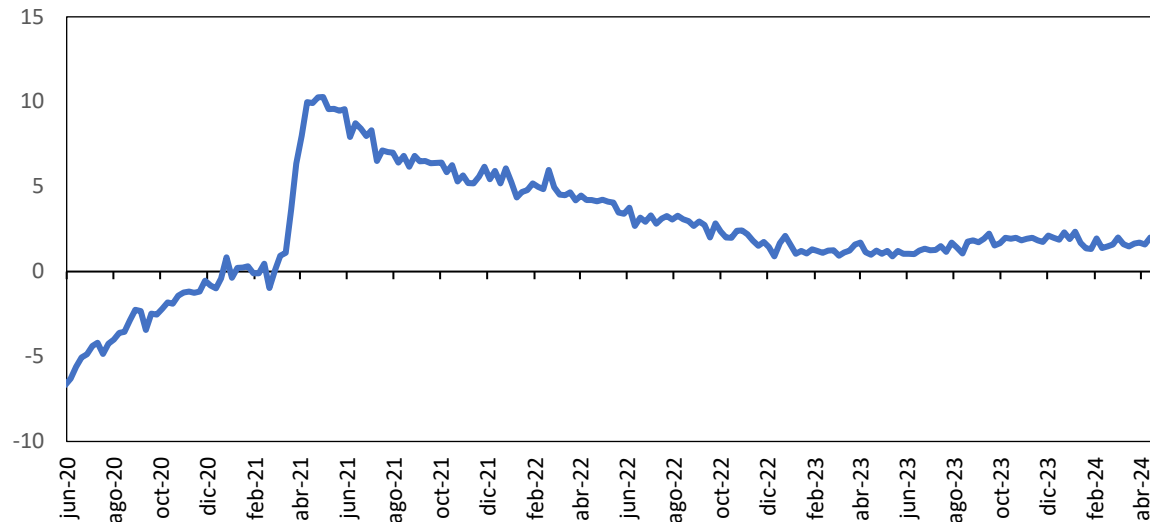

Indicador	Unidades	Promedio 2019/ Umbral	oct-23	nov-23	dic-23	ene-24	feb-24	mar-24
Actividad económica								
Crecimiento del PIB real	(Variación trim. anual.)	2			3.4			
Nowcast de PIB de la Fed de Atlanta	(porcentaje, SAAR)	2	5.0	1.9	2.0	2.4	3.3	2.4
Crédito al consumo	(Variación anual)	4.7	3.1	2.9	2.6	2.5	2.5	
Confianza de los consumidores	(índice)	96.0	63.8	61.3	69.7	79	76.9	79.4
Gasto personal	(Variación mensual)	0.4	0.2	0.4	0.6	0.2	0.8	
Ventas minoristas reales	(Variación mensual)	0.5	-0.3	0	0.1	-0.9	0.9	0.7
Algunos indicadores monitoreados por Business Cycle Dating Committee								
Ingreso real sin transferencias			101.8	102.3	102.5	102.8	102.6	
Nóminas no agrícolas			104.7	104.8	1014.8	1016.5	1018.2	1020.2
Consumo real			103.7	104.1	104.6	104.4	104.8	
Producción manufacturera y ventas comerciales	(índice)	(dic 2021=100)	100.0	100.6	101.2	99.8		
Empleo (encuesta a hogares)			103.3	103.7	103.2	103.2	103.1	103.4
Producción industrial			102.6	102.9	102.6	101.8	102.3	102.7

Indicador de actividad económica mensual (índice, 2019=100)

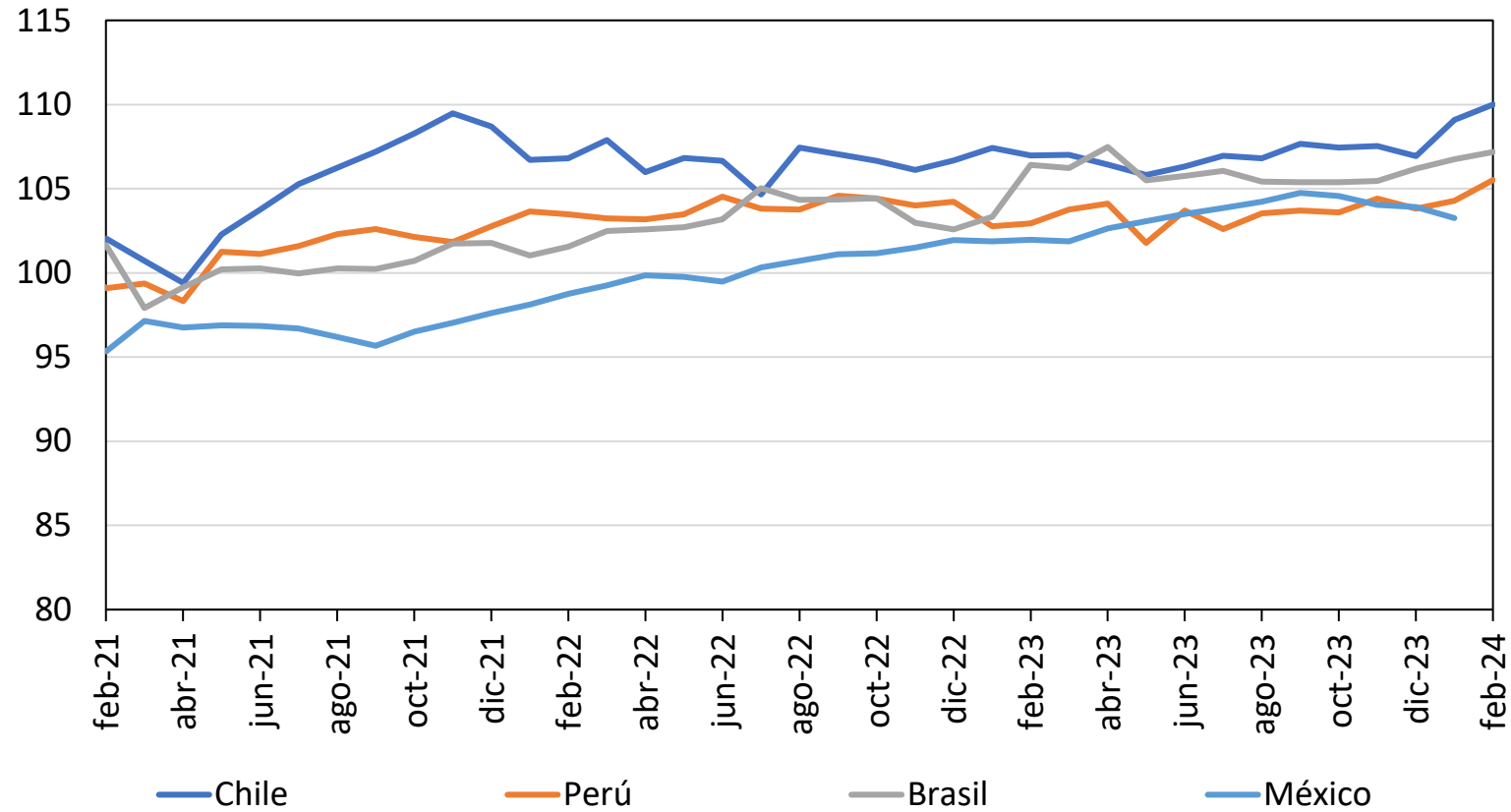

Fuente: Bloomberg y Datastream.

Los datos de abril de 2024 corresponden al promedio del mes con datos hasta el día 19.

Inflación y tasa de interés externa

		Indicadores de inflación al consumidor (variación anual)							
Indicador		ago-23	sep-23	oct-23	nov-23	dic-23	ene-24	feb-24	mar-24
1	IPC total	3.7	3.7	3.2	3.1	3.4	3.1	3.2	3.5
2	IPC alimentos	4.3	3.7	3.3	2.9	2.7	2.6	2.2	2.2
3	IPC energía	-3.6	-0.5	-4.5	-5.4	-2.0	-4.6	-1.9	2.1
4	IPC energía de materias primas	-4.2	2.2	-6.2	-9.8	-2.9	-6.9	-4.2	0.9
4.1	IPC de gasolina	-3.3	3.0	-5.3	-8.9	-1.9	-6.4	-3.9	1.3
5	IPC energía de servicios	-2.7	-3.3	-2.3	-0.1	-1.1	-2.0	0.5	3.1
6	IPC excluyendo alimentos y energía	4.3	4.1	4.0	4.0	3.9	3.9	3.8	3.8
7	IPC bienes excluyendo alimentos y energía	0.2	0.0	0.1	0.0	0.2	-0.3	-0.3	-0.7
8.1	Vehículos nuevos	2.9	2.5	1.9	1.3	1.0	0.7	0.4	-0.1
8.2	Vehículos usados	-6.6	-8.0	-7.1	-3.8	-1.3	-3.5	-1.8	-2.2
9	Bienes asociados al cuidado médico	4.5	4.2	4.7	5.0	4.7	3.0	2.9	2.5
10	IPC servicios excluyendo energía	5.9	5.7	5.5	5.5	5.3	5.4	5.2	5.4
11	Servicios asociados con la vivienda	7.3	7.2	6.7	6.5	6.2	6.0	5.7	5.7
12	Servicios de renta	7.8	7.4	7.2	6.9	6.5	6.1	5.8	5.7
13	Servicios OER	7.3	7.1	6.9	6.7	6.3	6.2	6.0	5.9
14	Servicios de transporte	10.3	9.1	9.2	10.1	9.7	9.5	9.9	10.7
15	Servicios médicos	-2.1	-2.6	-2.0	-0.9	-0.5	0.6	1.1	2.1
16	Servicios de educación	2.6	2.5	2.3	1.4	1.3	1.3	1.5	1.4
17	Hoteles	3.0	8.0	0.8	0.3	-0.5	0.6	-0.9	-2.4
18	IPC exc. alimentos, energía y vivienda (supercore)	4.0	3.8	3.7	3.9	3.9	4.4	4.3	4.8
		Indicadores de inflación al productor (variación anual)							
18	IPP demanda final	1.9	1.8	1.1	0.8	1.1	1.0	1.6	2.1
19	IPP demanda final sin alimentos y energía	2.5	2.3	2.2	1.9	1.8	2.0	2.1	2.4
		Indicadores del deflactor implícito (Variación anual)							
20	PCE	3.3	3.4	2.9	2.7	2.6	2.4	2.5	
21	PCE básica	3.7	3.6	3.4	3.2	2.9	2.9	2.8	
	PCE servicios	4.7	4.6	4.3	4.1	3.9	3.9	3.8	
22	PCE supercore	4.2	4.1	3.8	3.5	3.3	3.6	3.3	

Reducción

Aumento



Nota: Todas las medidas de inflación y sus expectativas se comparan con respecto a la meta puntual de la Reserva Federal (2%). Las variaciones anuales son tomadas a partir del índice sin ajuste estacional.

Fuente: BLS.

Indicadores de inflación al consumidor (variación mensual)													
Indicador	Ponderador	abr-23	may-23	jun-23	jul-23	ago-23	sep-23	oct-23	nov-23	dic-23	ene-24	feb-24	mar-24
IPC total	100.0	0.427	0.110	0.210	0.206	0.512	0.360	0.079	0.160	0.233	0.305	0.442	0.378
IPC alimentos	13.5	0.027	0.220	0.163	0.193	0.243	0.186	0.295	0.172	0.207	0.388	0.020	0.101
IPC energía	6.7	0.737	-2.964	0.487	-0.021	4.357	1.151	-2.133	-1.557	-0.213	-0.908	2.259	1.135
IPC energía en bienes	3.6	2.506	-4.509	0.644	-0.102	8.278	1.843	-4.255	-3.839	-0.715	-3.208	3.553	1.489
IPC de gasolina	3.4	2.806	-4.532	0.790	-0.208	8.298	1.589	-4.319	-3.996	-0.571	-3.283	3.756	1.737
IPC energía en servicios	3.2	-1.169	-1.236	0.316	0.066	0.111	0.339	0.390	1.030	0.329	1.415	0.760	0.712
IPC de electricidad	2.5	-0.260	-0.736	0.714	-0.356	0.243	0.840	0.420	0.973	0.590	1.215	0.328	0.919
IPC excluyendo alimentos y energía	79.8	0.468	0.361	0.195	0.227	0.230	0.319	0.240	0.308	0.275	0.392	0.358	0.359
IPC bienes excluyendo alim. y energía	18.8	0.441	0.415	-0.087	-0.327	-0.207	-0.234	-0.028	-0.221	-0.064	-0.320	0.113	-0.153
Vehículos nuevos	3.6	-0.142	-0.086	-0.048	-0.034	0.216	0.243	-0.064	-0.014	0.184	-0.037	-0.097	-0.173
Vehículos usados	1.9	3.230	3.190	-0.600	-1.468	-1.861	-1.794	-0.411	1.373	0.594	-3.369	0.519	-1.115
IPC servicios excluyendo energía	61.0	0.475	0.334	0.309	0.426	0.377	0.522	0.336	0.459	0.384	0.661	0.457	0.525
Servicios asociados con la vivienda	36.2	0.484	0.539	0.414	0.478	0.350	0.570	0.339	0.446	0.407	0.634	0.427	0.418
Servicios de rentas primarias	7.6	0.577	0.521	0.481	0.474	0.484	0.458	0.471	0.444	0.393	0.363	0.463	0.406
Servicios OER	26.7	0.486	0.508	0.491	0.490	0.425	0.572	0.466	0.542	0.450	0.533	0.420	0.370
Servicios médicos	6.5	-0.235	-0.102	-0.040	-0.282	0.183	0.146	0.202	0.343	0.410	0.966	-0.016	0.556
Servicios de transporte	6.4	0.509	0.264	0.439	0.818	1.613	0.724	0.889	1.025	0.094	0.968	1.387	1.524
Servicios de educación	5.0	0.066	-0.114	-0.269	0.246	0.095	0.061	0.021	0.104	0.161	0.416	0.454	0.198
IPC exc. Alim., energ. y vivie. (supercore)	43.6	0.350	0.078	0.093	0.338	0.295	0.568	0.213	0.435	0.340	0.851	0.469	0.651

Reducción

Aumento



Nota: Todas las medidas de inflación y sus expectativas se comparan con respecto a la meta puntual de la Reserva Federal (2%). **La variación mensual es sacada a partir del índice con ajuste estacional.**

Fuente: BLS.

Hoja de balance de la Reserva Federal

(miles de millones de dólares)

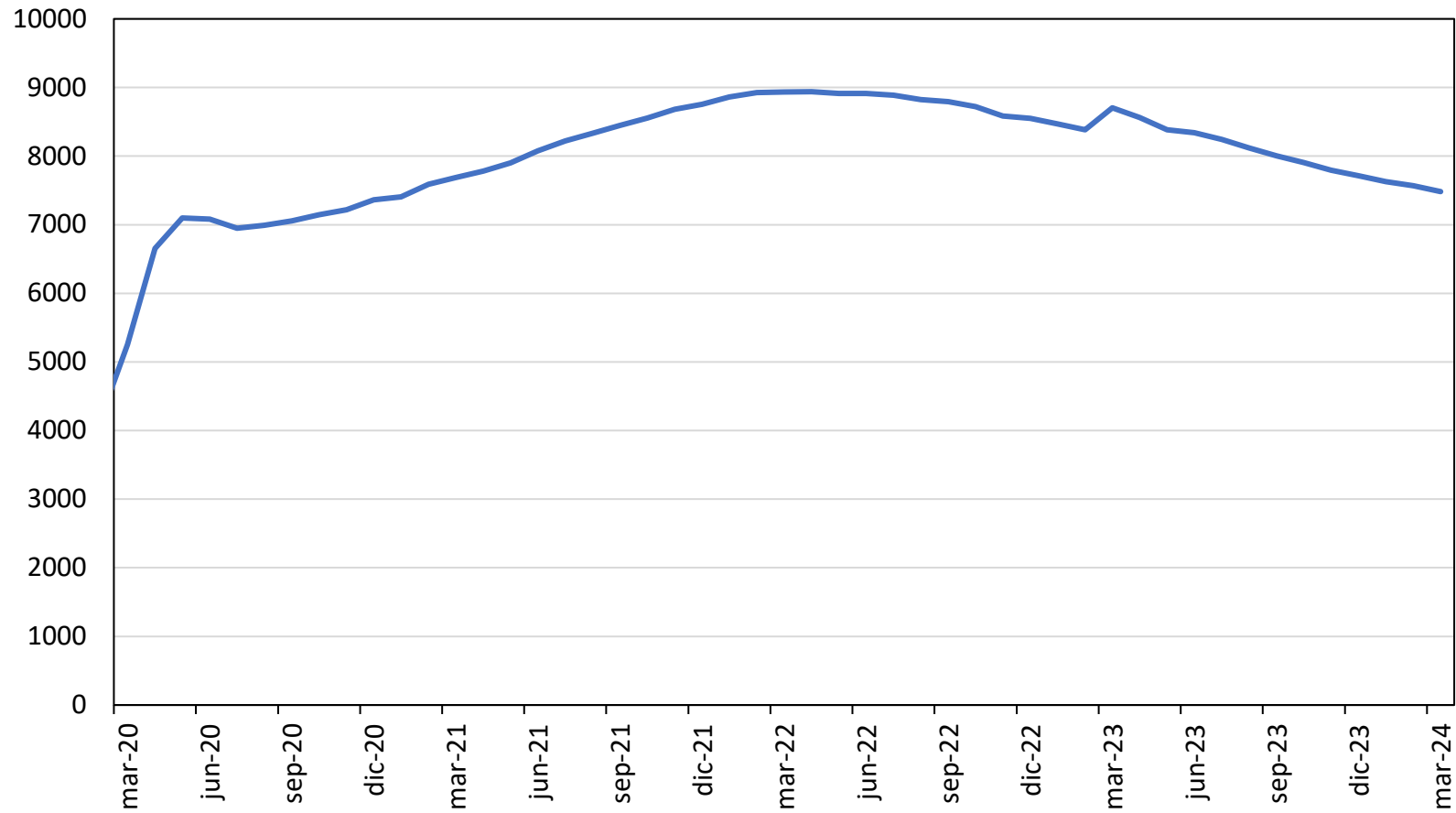

Tasa de interés de política para algunas economías avanzadas

Principales economías avanzadas

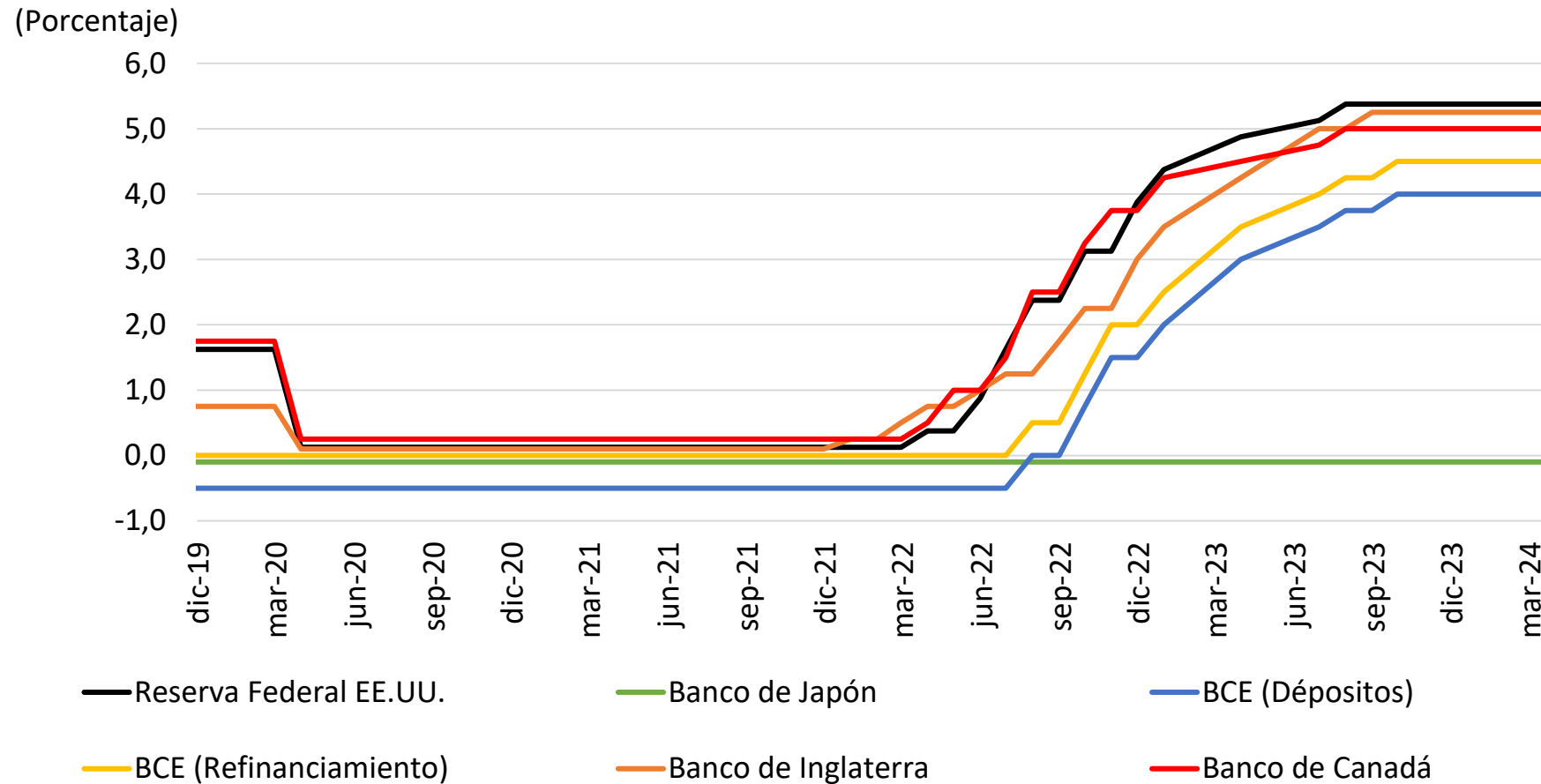

Tasa de interés de política para la región

(Porcentaje)

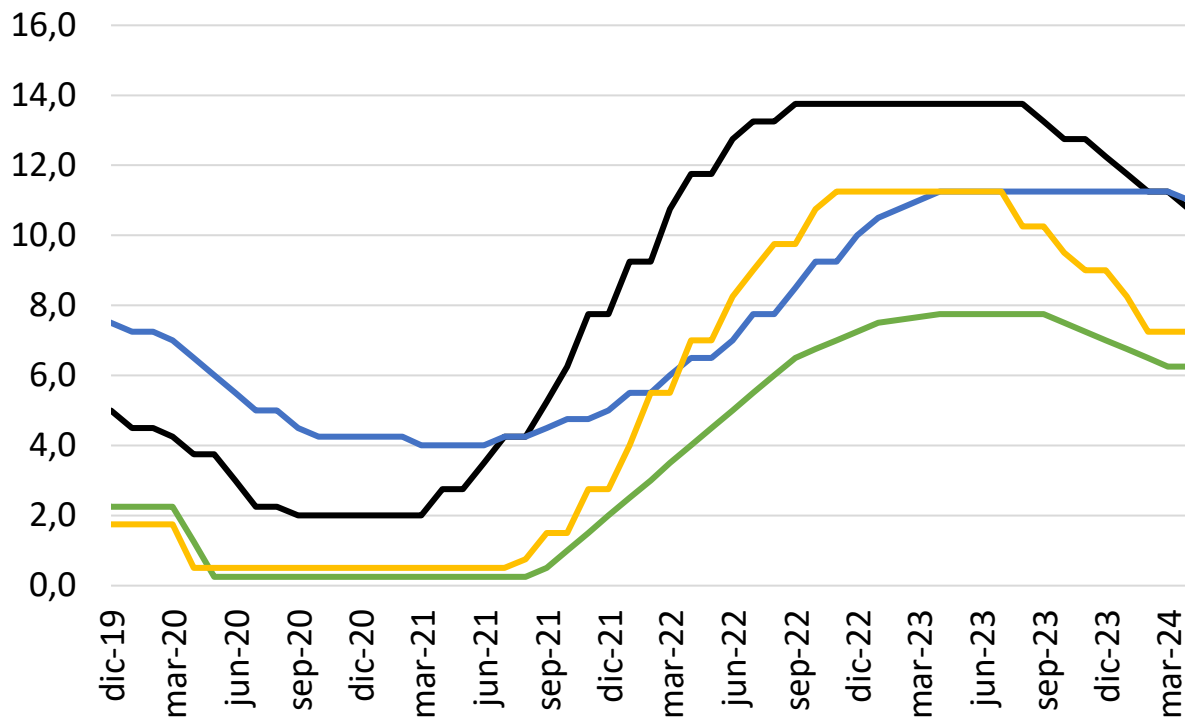

— Brasil — Perú — México — Chile

Tasa de interés de política monetaria *ex-ante*

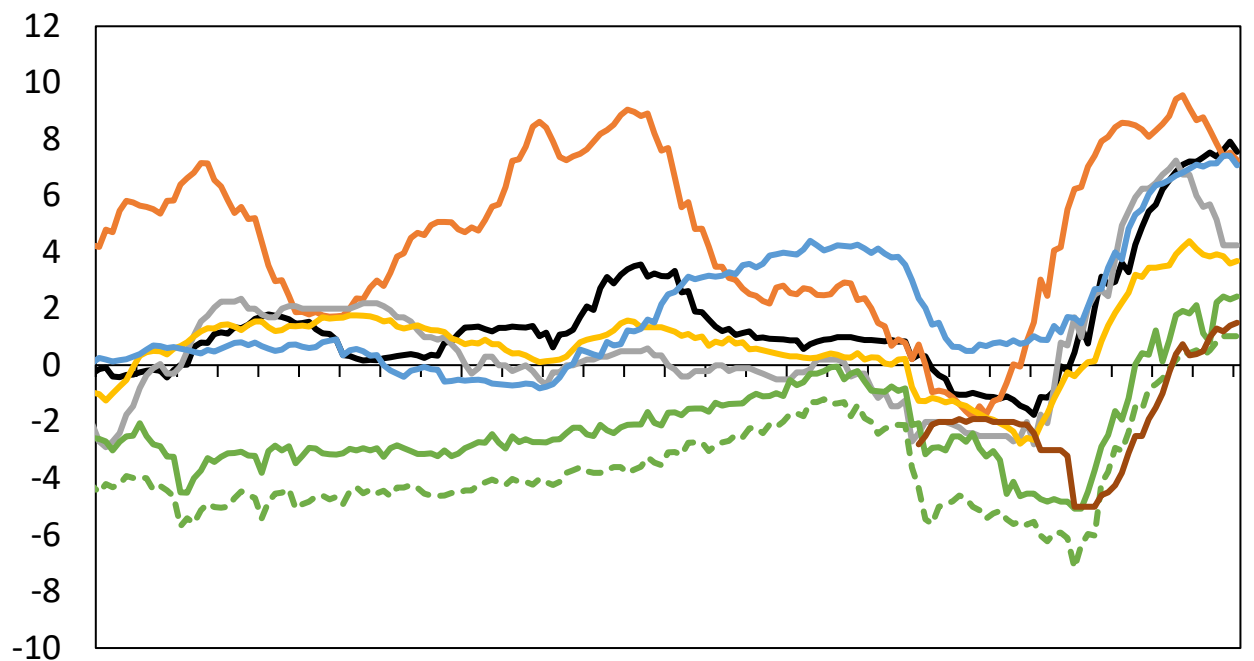

— Colombia — Chile — México — EE.UU - UMichigan — EE.UU - Conference Board — Brasil — Perú — Europa (MRO)

Nota: Para el cálculo se hace uso de la expectativa de inflación a 12 meses. Para Estados Unidos, se toman las expectativas a 12 meses de la encuesta de Umichigan y del Conference Board.
 Fuentes: Bloomberg y bancos centrales de cada país; Cálculos del Banco de la República.

Tasa de política monetaria en los Estados Unidos

Proyecciones de la FED (fin del año)

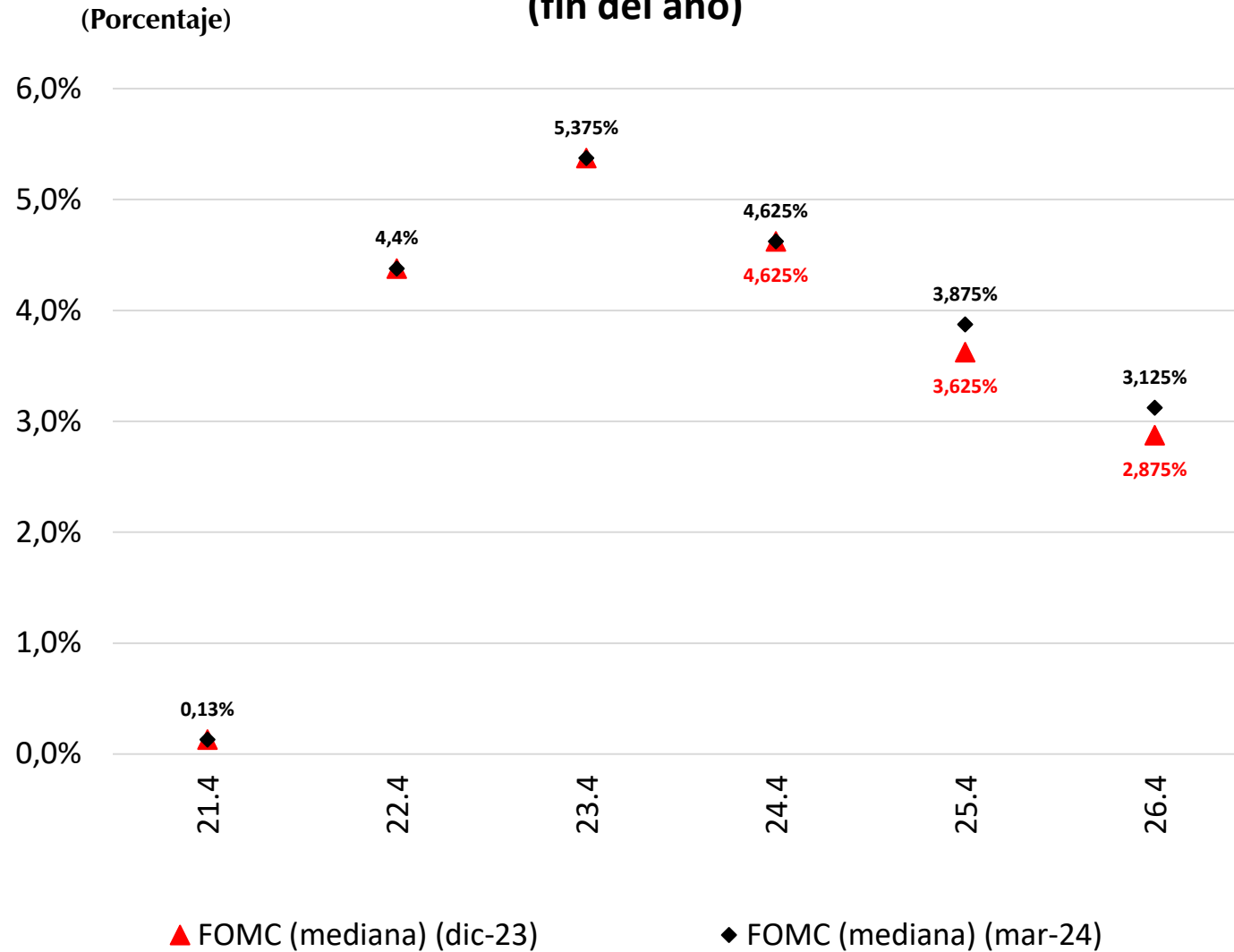

Precios de bienes básicos y términos de intercambio

Precio internacional del petróleo

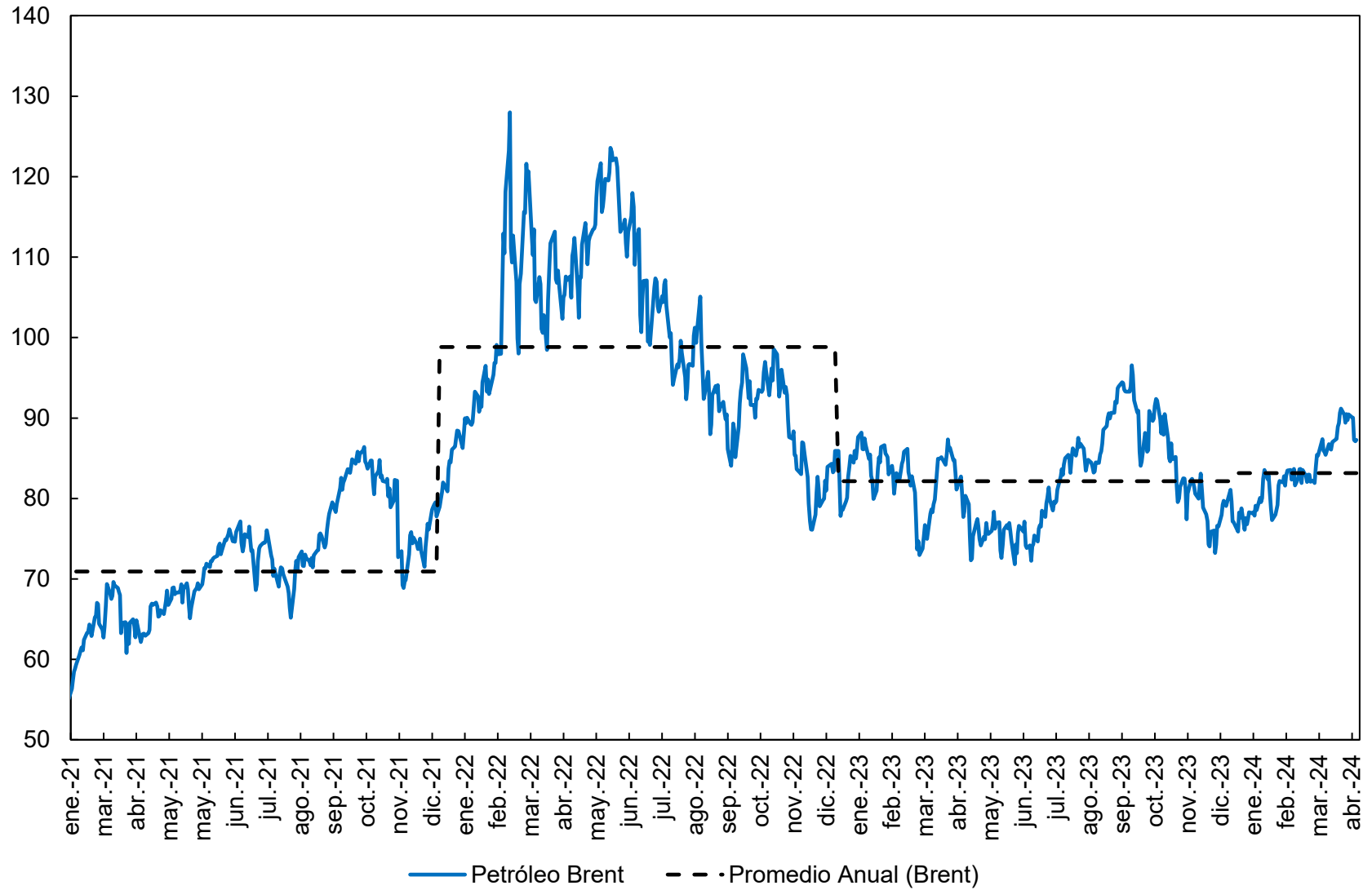

Fuente: Bloomberg, datos diarios observados hasta el 19 de abril de 2024, cálculos propios

Consumo mundial de petróleo y otros combustibles líquidos

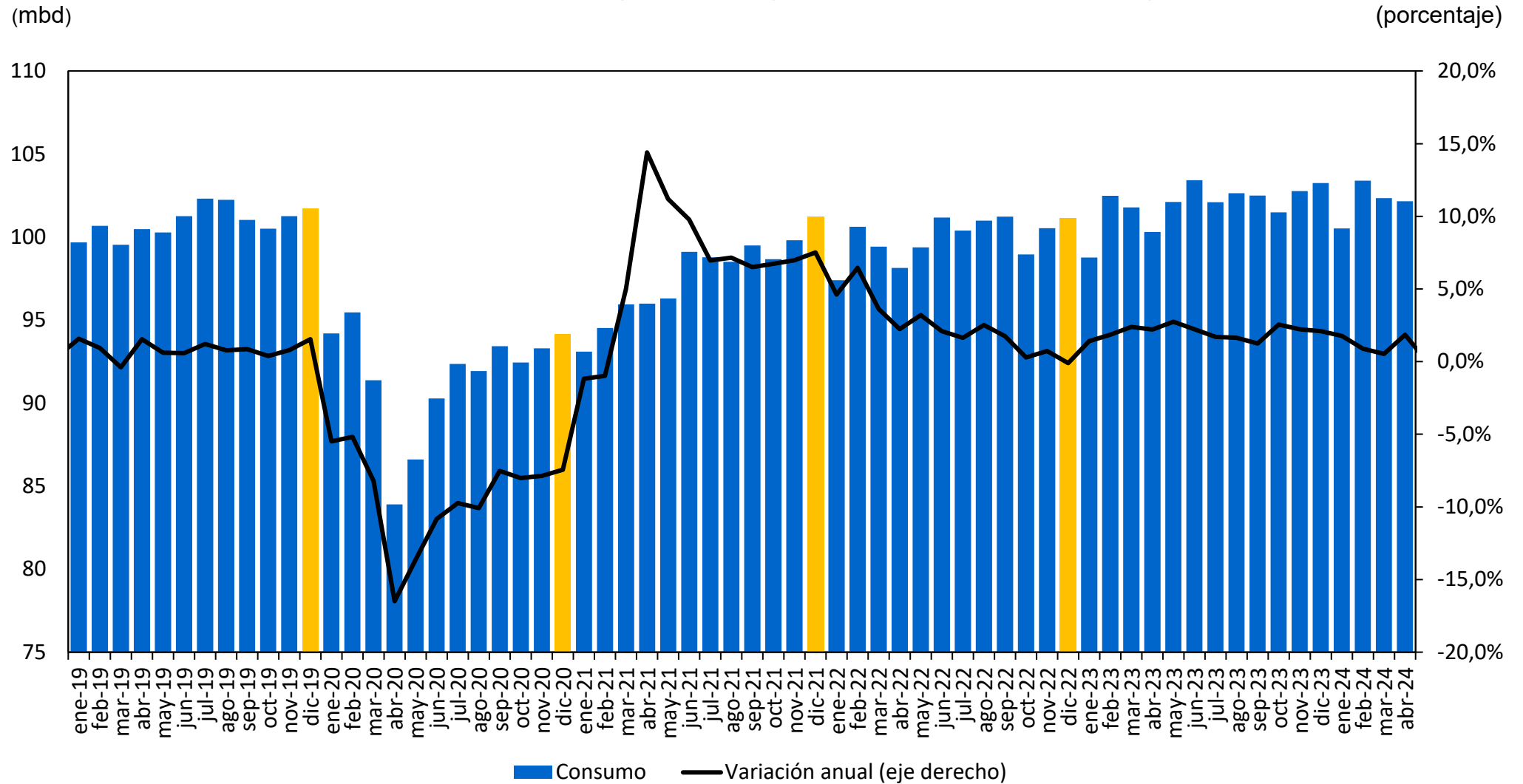

Producción mundial de petróleo y otros combustibles líquidos

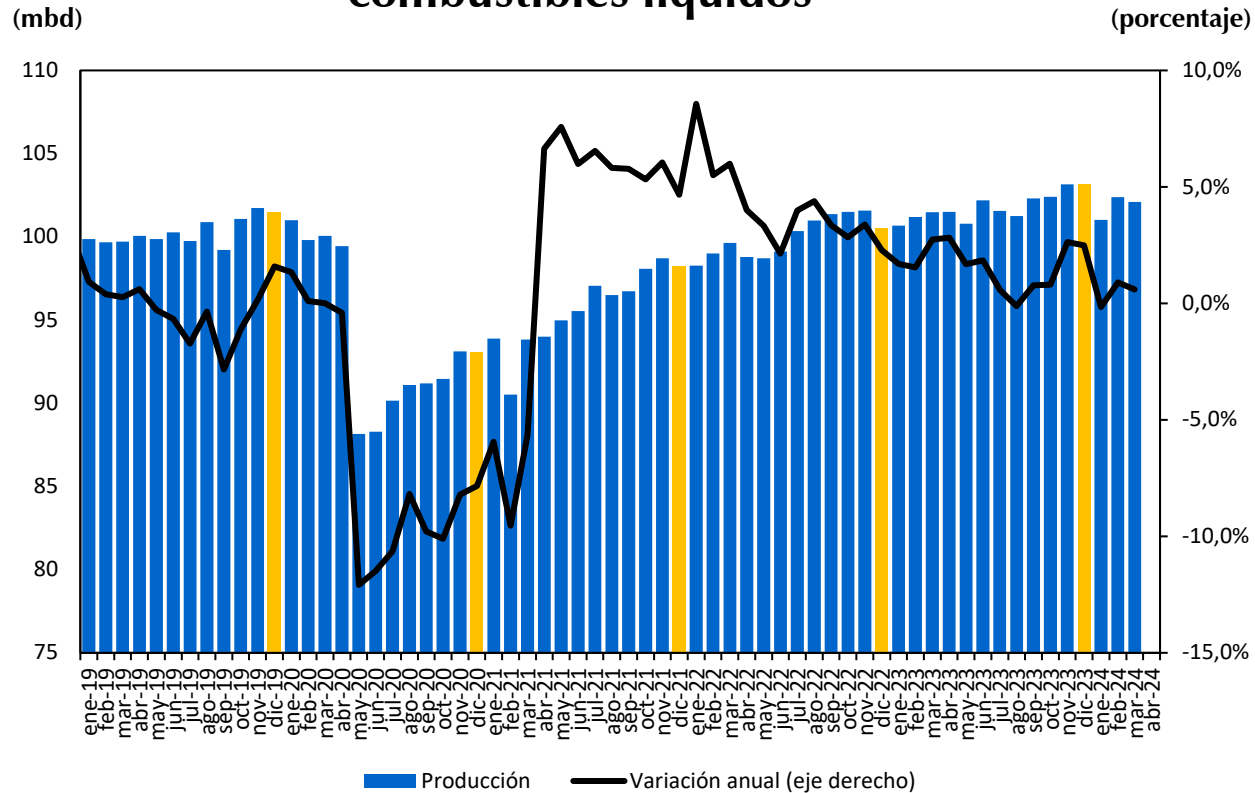

Uso de taladros a nivel mundial para la extracción de gas natural y petróleo

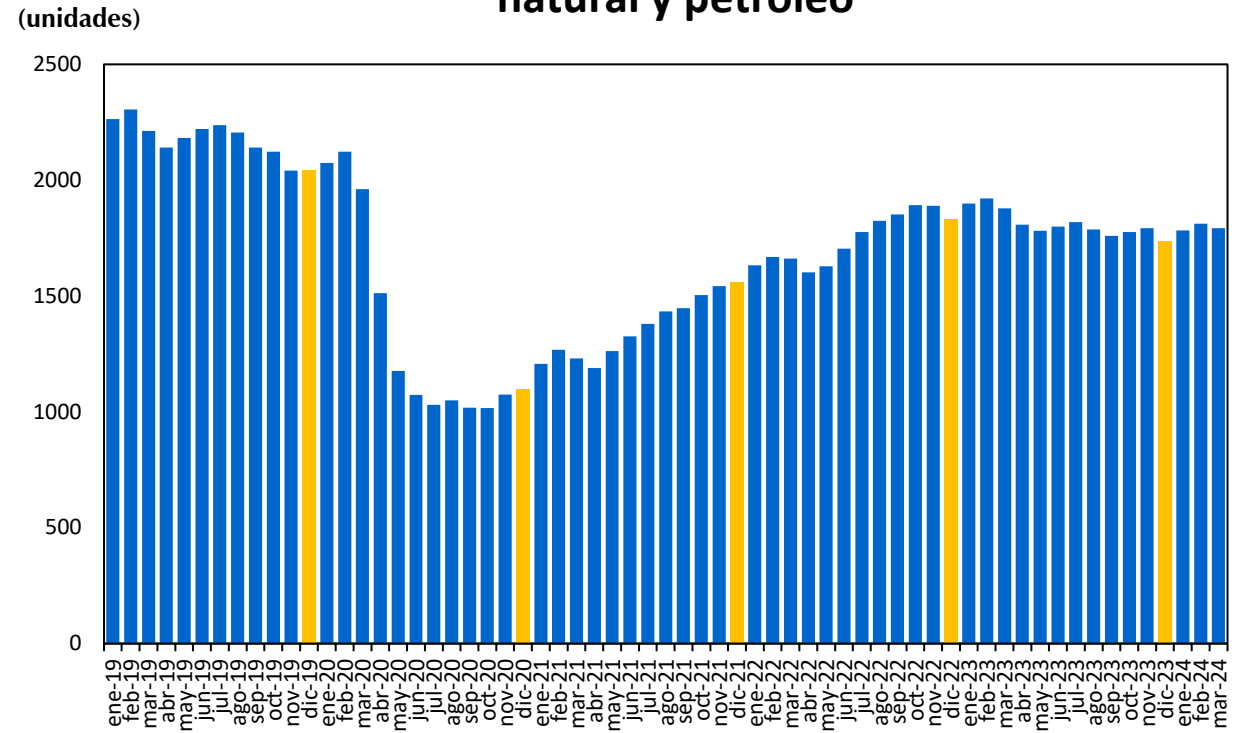

Balance en el mercado mundial de petróleo y otros combustibles líquidos

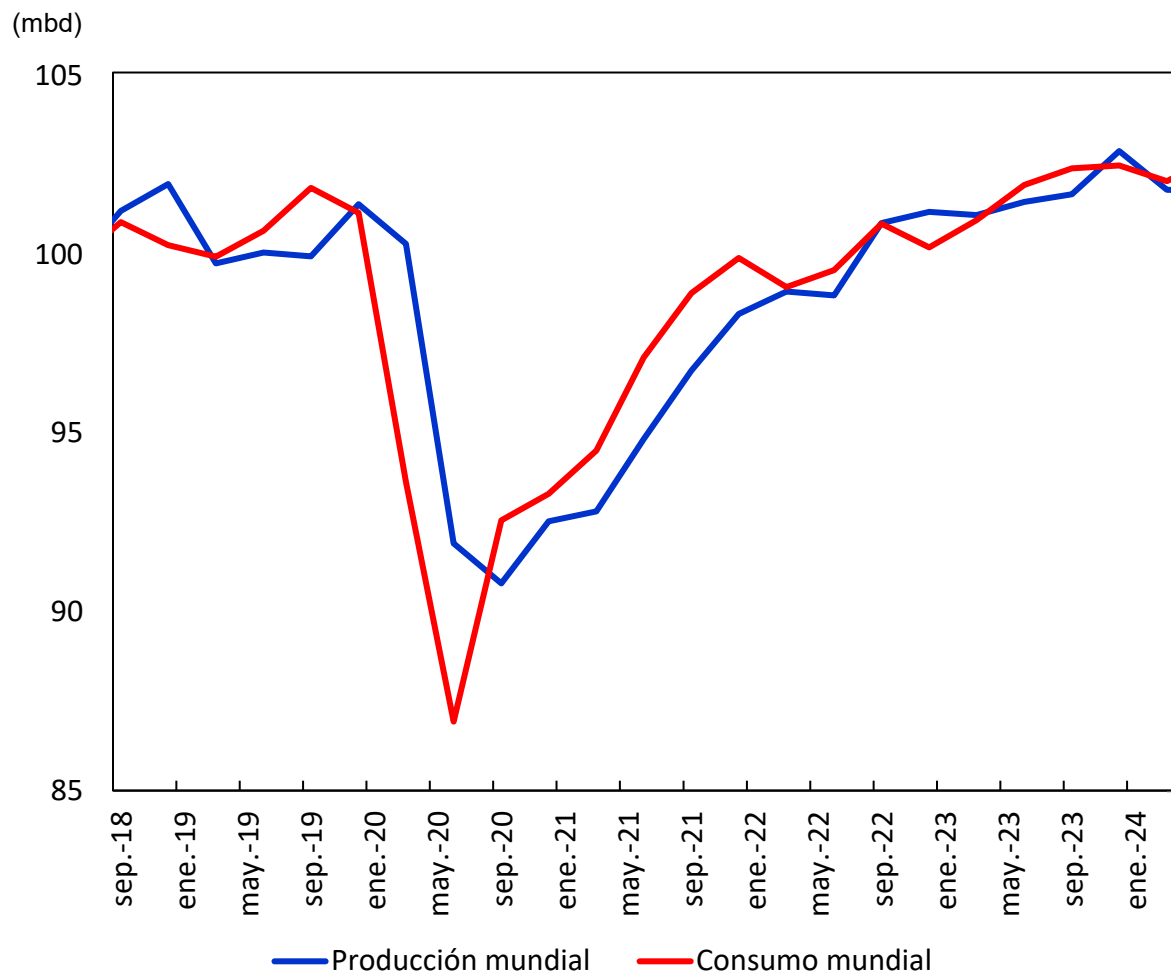

Inventarios comerciales de petróleo crudo y otros líquidos al final del período

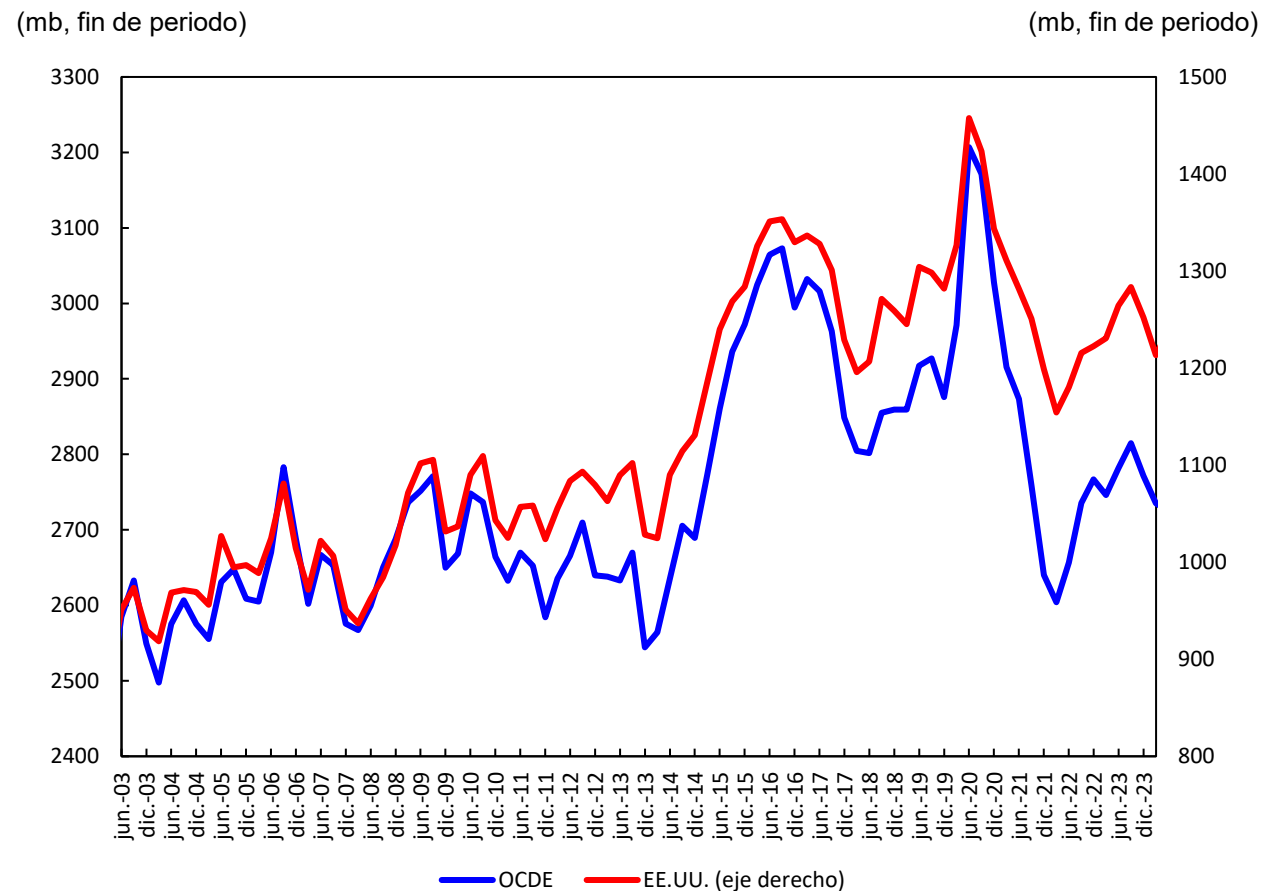

Índice de precios de alimentos y bebidas del Banco Mundial

(índice, base 2010 = 100)

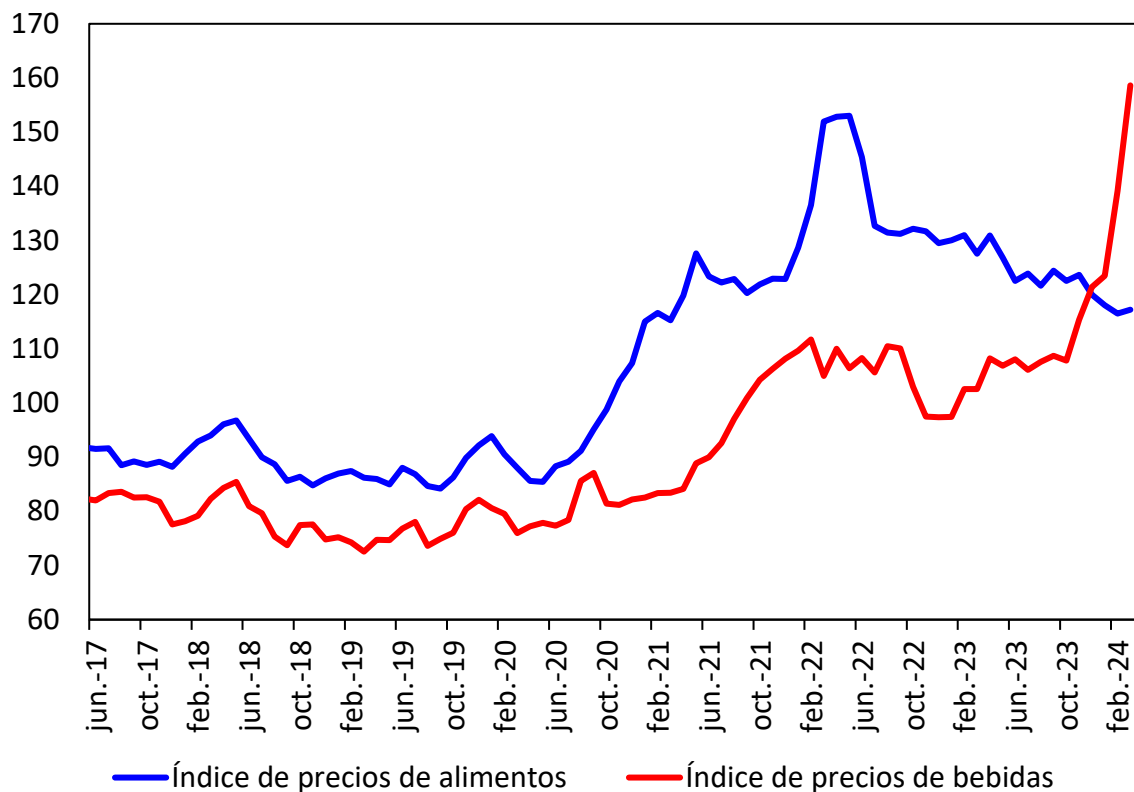

Precios de algunos bienes básicos

(índice, base dic.19 = 100)

(índice, base dic.19 = 100)

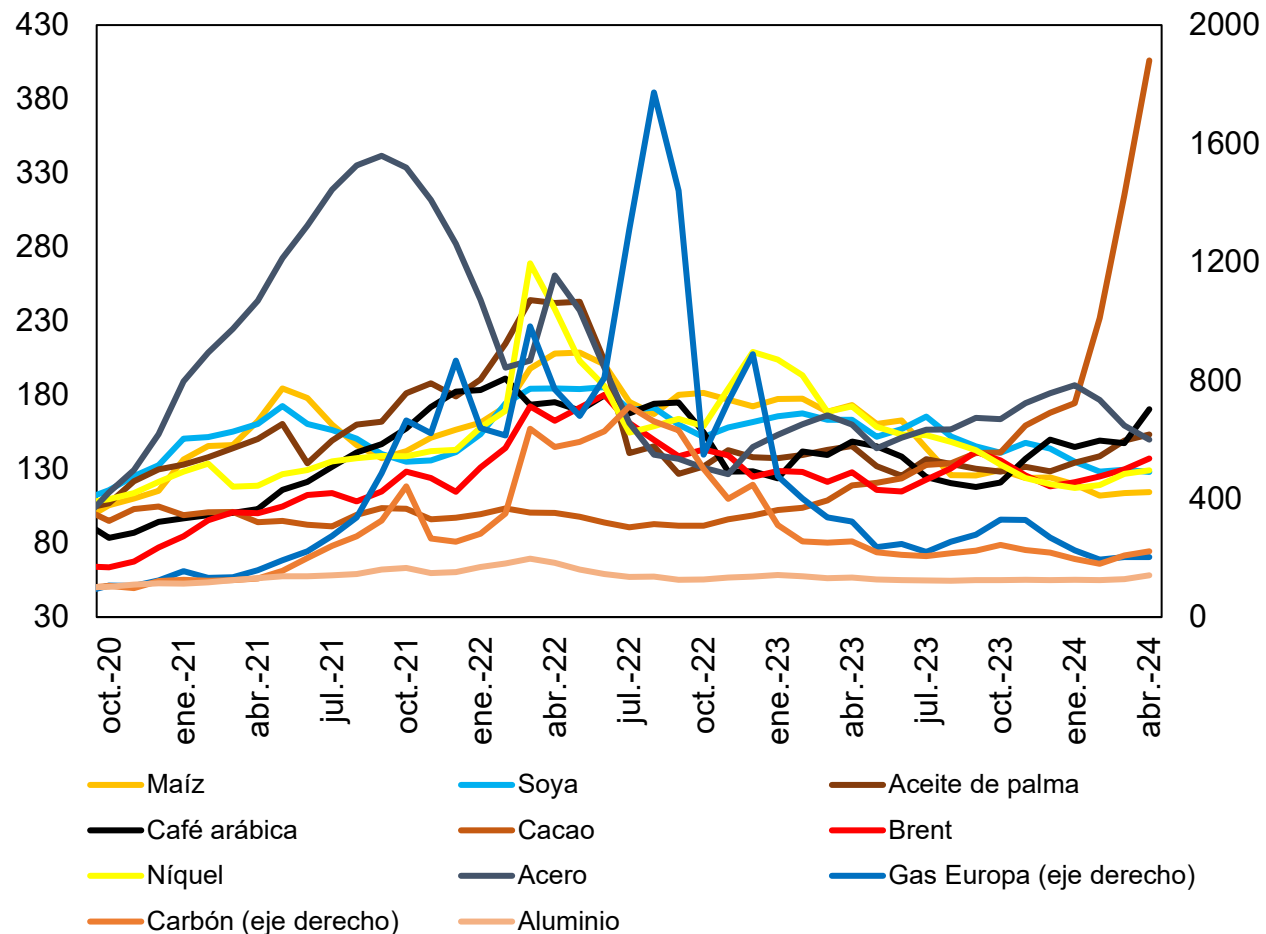

Fuente: Banco Mundial y Bloomberg.

Índice de Términos de Intercambio – Metodología Comercio Exterior

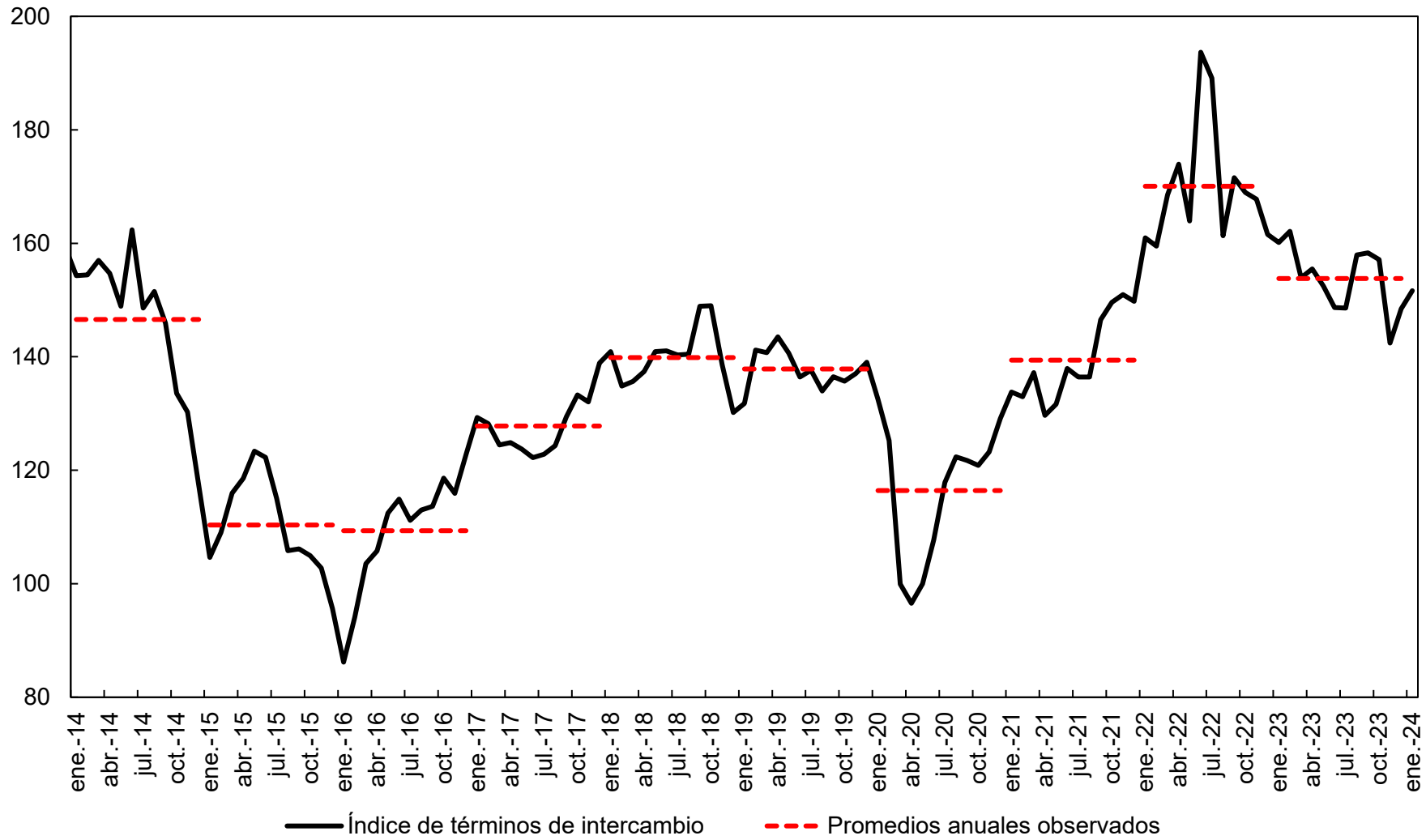

Comercio exterior

Exportaciones FOB Febrero 2024

Cifras resumen exportaciones

EXPORTACIONES DÓLARES FOB - MES A MES									
	US\$ Mill.			Var. Anual (%)		Contribución a la var. anual		Participación (%)	
	ene-24	feb-23	feb-24	ene-24	feb-24	ene-24	feb-24	ene-24	feb-24
Bienes básicos de origen minero	2.008	2.572	2.014	-13,5%	-21,7%	-8,4	-13,1	55,5%	52,9%
Bienes básicos de origen agrícola	491	531	603	17,0%	13,6%	1,9	1,7	13,5%	15,8%
Resto de exportaciones	1.122	1.137	1.193	13,0%	5,0%	3,5	1,3	31,0%	31,3%
Total	3.621	4.239	3.811	-3,0%	-10,1%	-3,0	-10,1	100,0%	100,0%

USD Millones	
feb-23	4.239
dic-23	4.448
ene-24	3.621
feb-24	3.811

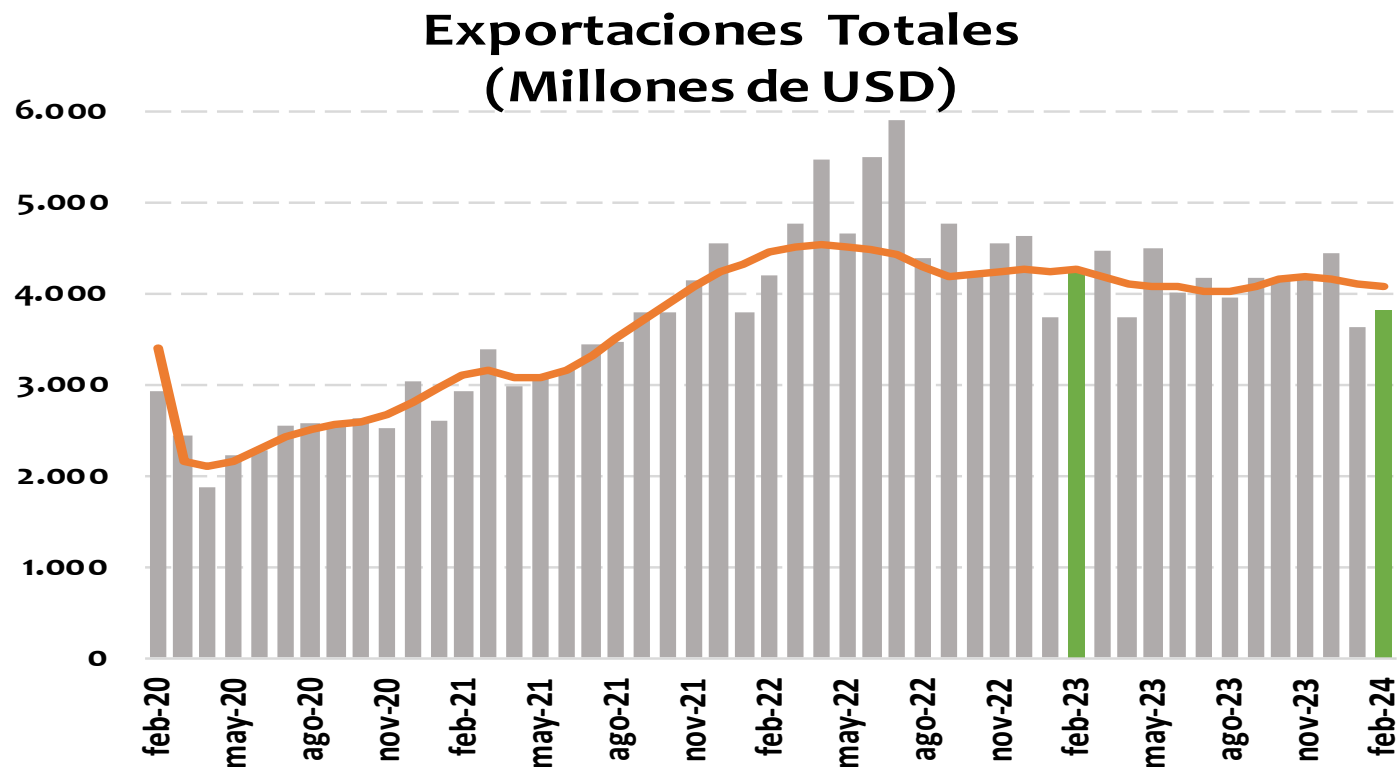

Var. anual	Valor		Índice de cantidades		Índice de precios
	Nivel	Tendencia*	Nivel	Tendencia*	Nivel
ene-24	-3,0%	-3,5%	9,2%	4,5%	-11,2%
feb-24	-10,1%	-3,9%	1,6%	4,4%	-11,5%

*Tramo-seats: tendencia con ajuste estacional

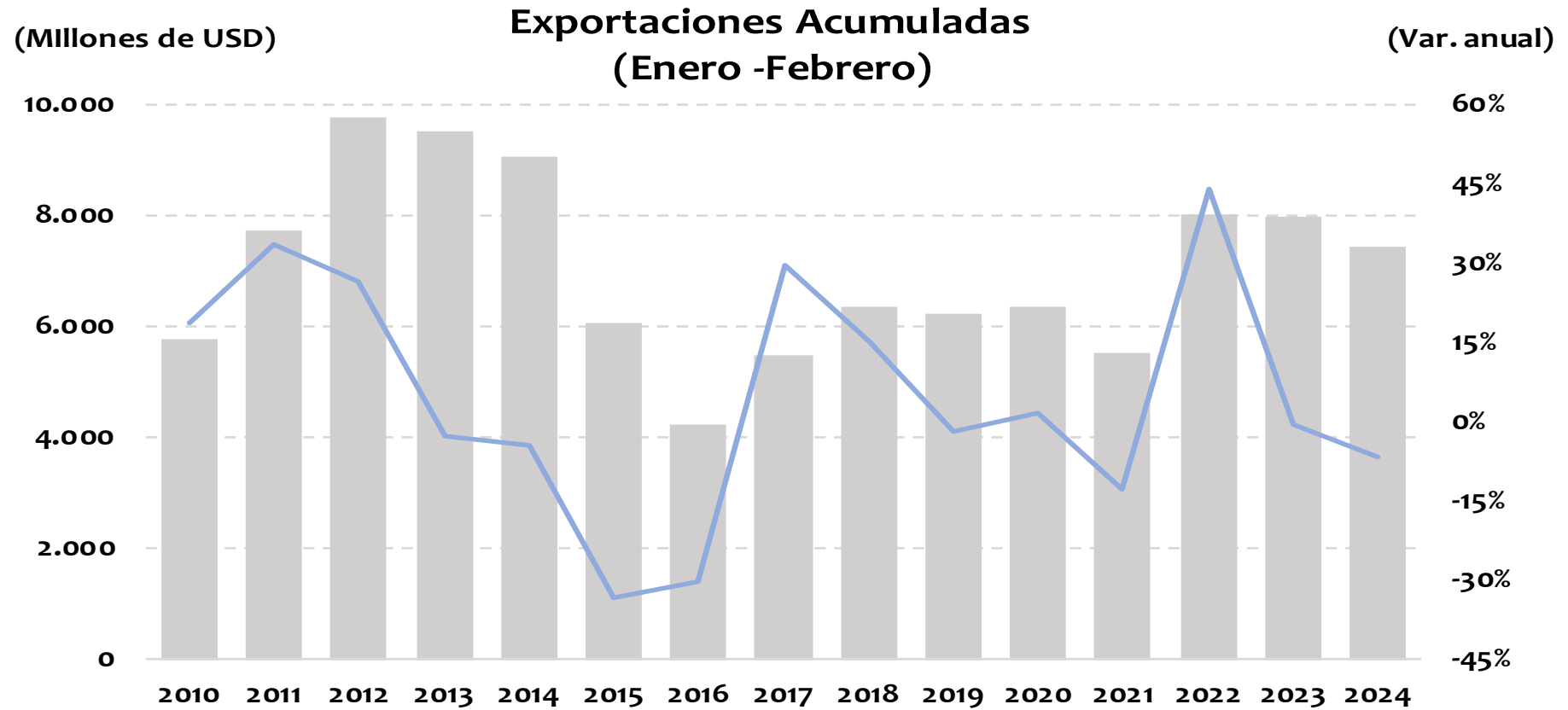

	US\$ Millones	Var. Anual
Mes de Febrero 2023	7.972	-0,5%
Mes de Febrero 2024	7.432	-6,8%

USD Millones	
feb-23	2.572
dic-23	2.621
ene-24	2.008
feb-24	2.014

En feb-24 representó el 52,9% de las expo totales

Exportaciones - bienes basicos de origen minero (petroleo y derivados, carbon, ferroníquel y oro) (Millones de USD)

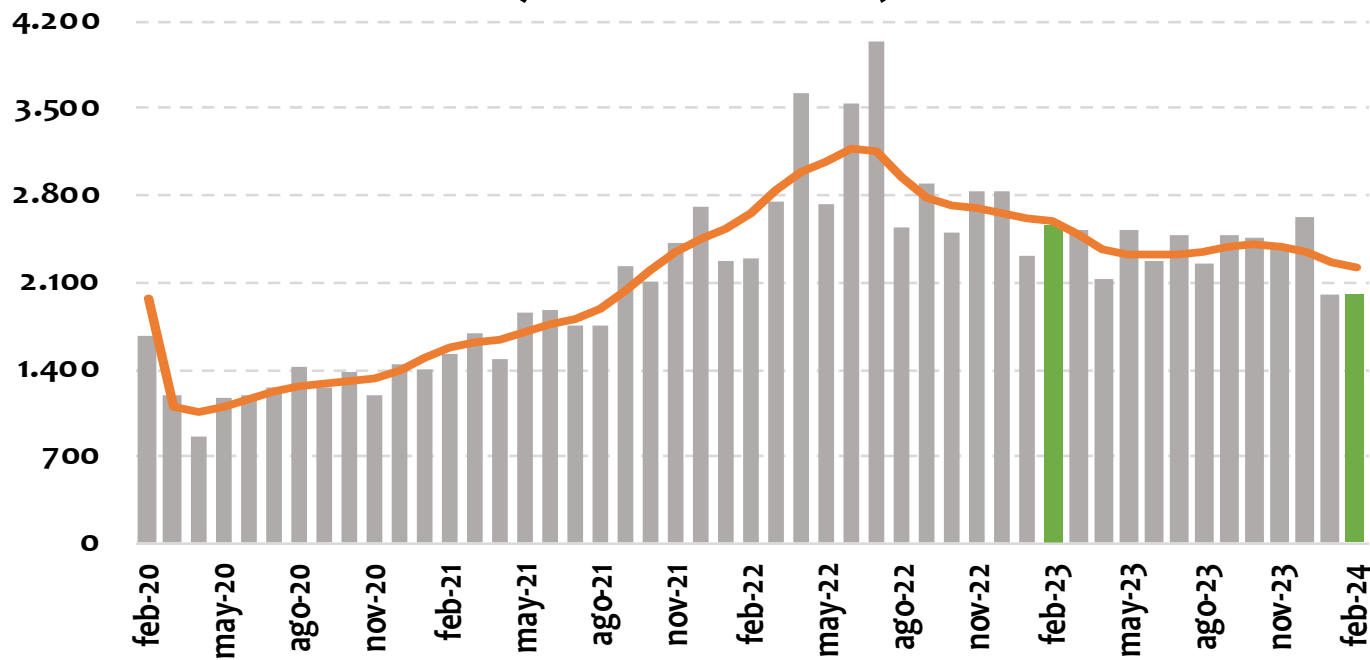

Var. anual	Valor		Índice de cantidades		Índice de precios
	Nivel	Tendencia*	Nivel	Tendencia*	Nivel
ene-24	-13,5%	-13,3%	2,3%	4,5%	-15,4%
feb-24	-21,7%	-14,1%	-6,2%	4,5%	-16,5%

*Tramo-seats: tendencia con ajuste estacional

EXPORTACIONES - VALOR

Febrero 2024				
	Variación anual [Contribución]	Rubro	Variación anual del rubro	Contribución a var. anual
Total exportaciones	-10,1%			
Bienes de origen minero	-21,7% [-13,1]	Carbón, lignítico y turba	-35,9%	-8,4
		Petróleo crudo	-14,5%	-3,5
		Refinación del petróleo y otros	-12,3%	-0,8
		Ferroníquel	-25,4%	-0,3
		Oro	-4,0%	-0,2
Acumulado Enero - Febrero 2024				
Total exportaciones	-6,8%			
Bienes de origen minero	-17,8% [-10,9]	Carbón, lignítico y turba	-32,5%	-7,7
		Petróleo crudo	-5,7%	-1,3
		Refinación del petróleo y otros	-16,0%	-1,0
		Ferroníquel	-50,2%	-0,9
		Oro	0,7%	0,0

USD Millones	
feb-23	531
dic-23	558
ene-24	491
feb-24	603

En feb-24 representó el 15,8% de las expo totales

Exportaciones - bienes basicos de origen agrícola
(café, banano y flores)
(Millones de USD)

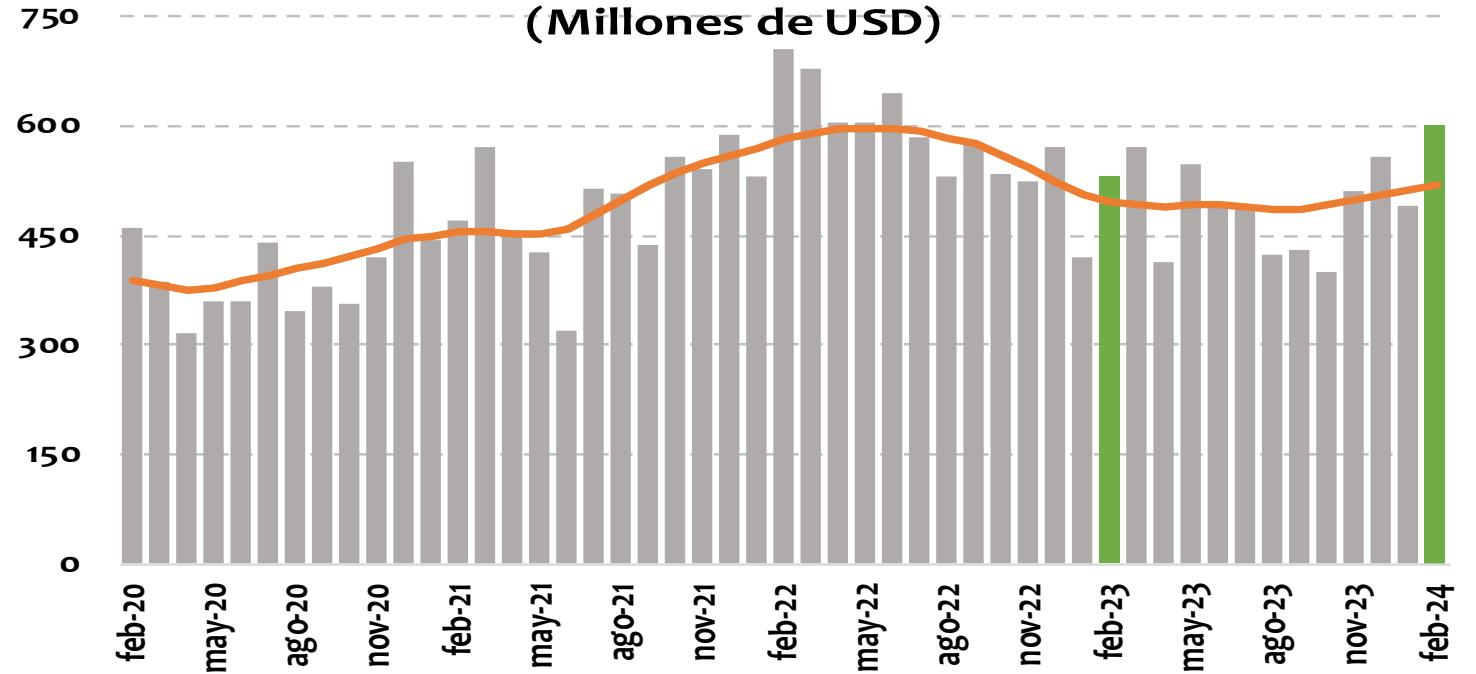

Var. anual	Valor		Índice de cantidades		Índice de precios
	Nivel	Tendencia*	Nivel	Tendencia*	Nivel
ene-24	17,0%	1,6%	30,5%	13,2%	-10,4%
feb-24	13,6%	4,5%	23,7%	14,2%	-8,1%

*Tramo-seats: tendencia con ajuste estacional

EXPORTACIONES - VALOR

Febrero 2024				
	Variación anual [Contribución]	Rubro	Variación anual del rubro	Contribución a var. anual
Total exportaciones	-10,1%			
Bienes de origen agrícola	13,6% [1,7]	Banano	79,2%	1,1
		Flores	13,2%	0,7
		Café (sin tostar)	-1,3%	-0,1
Acumulado Enero - Febrero 2024				
Total exportaciones	-6,8%			
Bienes de origen agrícola	15,1% [1,8]	Banano	159,2%	1,6
		Flores	10,0%	0,5
		Café (sin tostar)	-4,7%	-0,3

USD Millones	
feb-23	1.137
dic-23	1.269
ene-24	1.122
feb-24	1.193

En feb-24
representó el 31,3%
de las expo totales

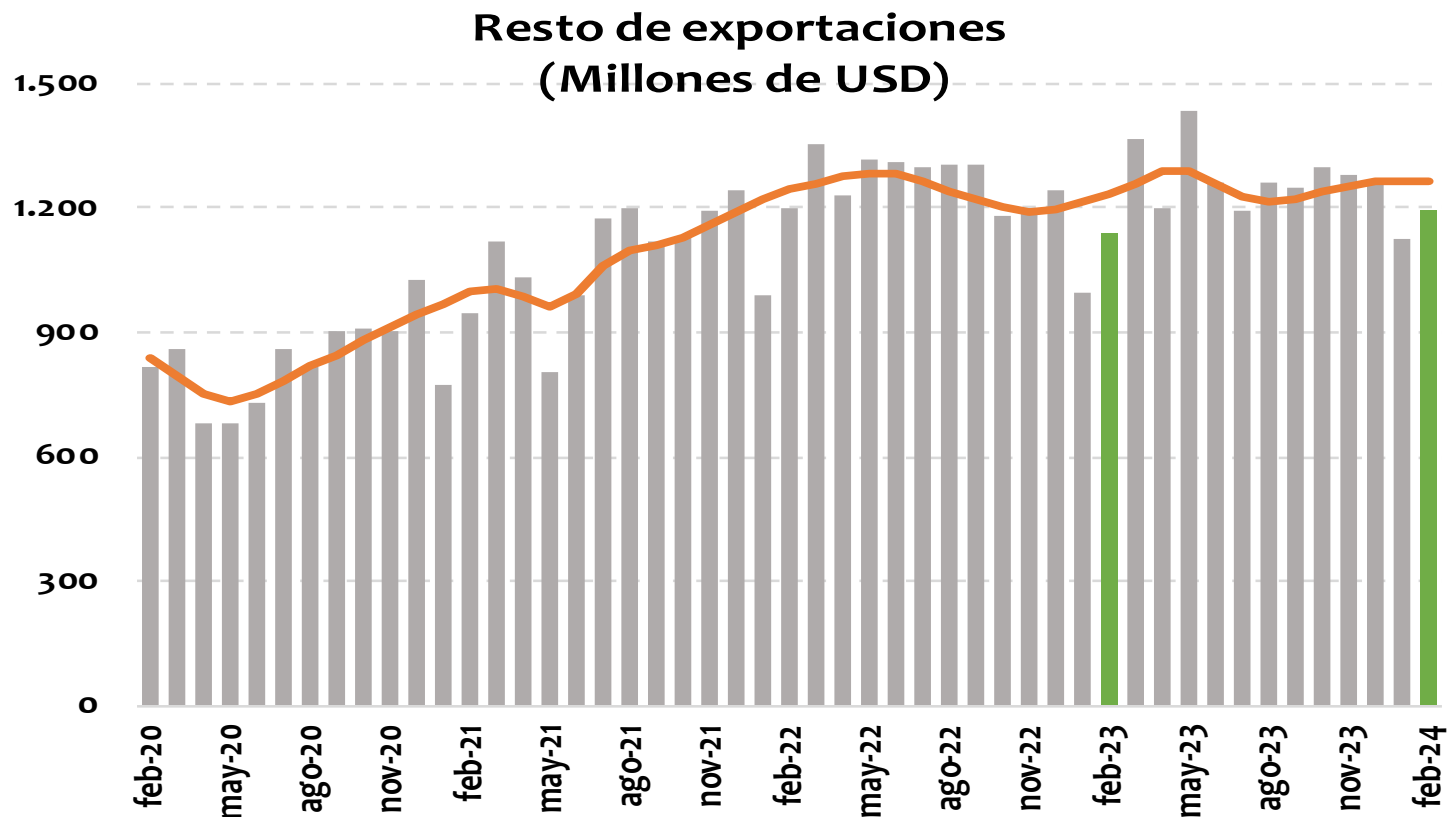

Var. anual	Valor		Índice de cantidades		Índice de precios
	Nivel	Tendencia*	Nivel	Tendencia*	Nivel
ene-24	13,0%	4,4%	13,0%	3,7%	0,0%
feb-24	5,0%	2,6%	4,2%	2,4%	0,8%

*Tramo-seats: tendencia con ajuste estacional

EXPORTACIONES - VALOR

Febrero 2024

	Variación anual [Contribución]	Rubros	Variación anual del rubro	Contribución a var. anual
Total exportaciones	-10,1%			
Resto de exportaciones	align="center">5,0% [1,3]	Otros Sector Agropecuario,	83,0%	1,0
		Productos químicos	8,6%	0,5
		Maquinaria y aparatos eléctricos	49,2%	0,5
Acumulado Enero - Febrero 2024				
Total exportaciones	-6,8%			
Resto de exportaciones	align="center">8,8% [2,3]	Otros Sector Agropecuario,	53,5%	0,8
		Maquinaria y aparatos eléctricos	51,4%	0,5
		Vehículos automotores y otros tipos de transporte	86,5%	0,5

Avance DIAN

Avance de comercio exterior DIAN

Cuadro 1. Comportamiento del comercio exterior de Colombia (valor)

Cifras en millones de dólares

Abril 01 al 13 de 2023 y 2024

Período	Importaciones 1/							Exportaciones 2/ (cifras observadas no incluyen petróleo)			
	Valor CIF			Valor FOB				Valor FOB			
	2023	2024	Var.% 24/23	2023	2024	Var.% 24/23	Conv.	2023	2024	Var.% 24/23	Conv.
Enero	5.530	4.885	-11,7%	5.174	4.635	-10,4%	c	3.733	3.621	-3,0%	c
Febrero	5.058	4.736	-6,4%	4.758	4.494	-5,5%	o	4.239	3.811	-10,1%	c
Marzo	5.857	4.640	-20,8%	5.547	4.404	-20,6%	o	3.262	2.496	-23,5%	o
Enero - Marzo	16.445	14.261	-13,3%	15.479	13.534	-12,6%	o	11.234	9.928	-11,6%	o
Abril (1 al 13)	1.945	2.730	40,4%	1.829	2.584	41,3%	o	1.156	1.586	37,1%	o

o: Observadas DIAN (declaraciones electrónicas COMEX, SYGA y MUISCA).

d: Producción DIAN -DANE

/1 Producidas por la DIAN y certificadas por el DANE.

/2: Producción conjunta DIAN-DANE.

c: Producción DIAN - certificadas DANE

Fuente: Bodega de datos. SEE. DIAN.

Elaboró: Coordinación de Estadística Tributaria y de Comercio Exterior - SEE- DGEA- DIAN.

Importaciones CIF Febrero 2024

Cifras resumen importaciones

IMPORTACIONES DÓLARES CIF - MES A MES									
	US\$ Mill.			Var. Anual (%)		Contribución a la var. anual		Participación (%)	
	ene-24	feb-23	feb-24	ene-24	feb-24	ene-24	feb-24	ene-24	feb-24
Bienes de consumo	1.142	1.157	1.213	-8,1%	4,8%	-1,8%	1,1%	23,0%	25,2%
Bienes intermedios	2.326	2.442	2.277	-19,7%	-6,8%	-10,3%	-3,3%	46,9%	47,2%
Bienes de capital	1.490	1.458	1.329	7,1%	-8,8%	1,8%	-2,5%	30,1%	27,6%
Total	4.959	5.058	4.821	-10,3%	-4,7%	-10,3%	-4,7%	100,0%	100,0%

USD Millones	
feb-23	5.058
dic-23	5.257
ene-24	4.959
feb-24	4.821

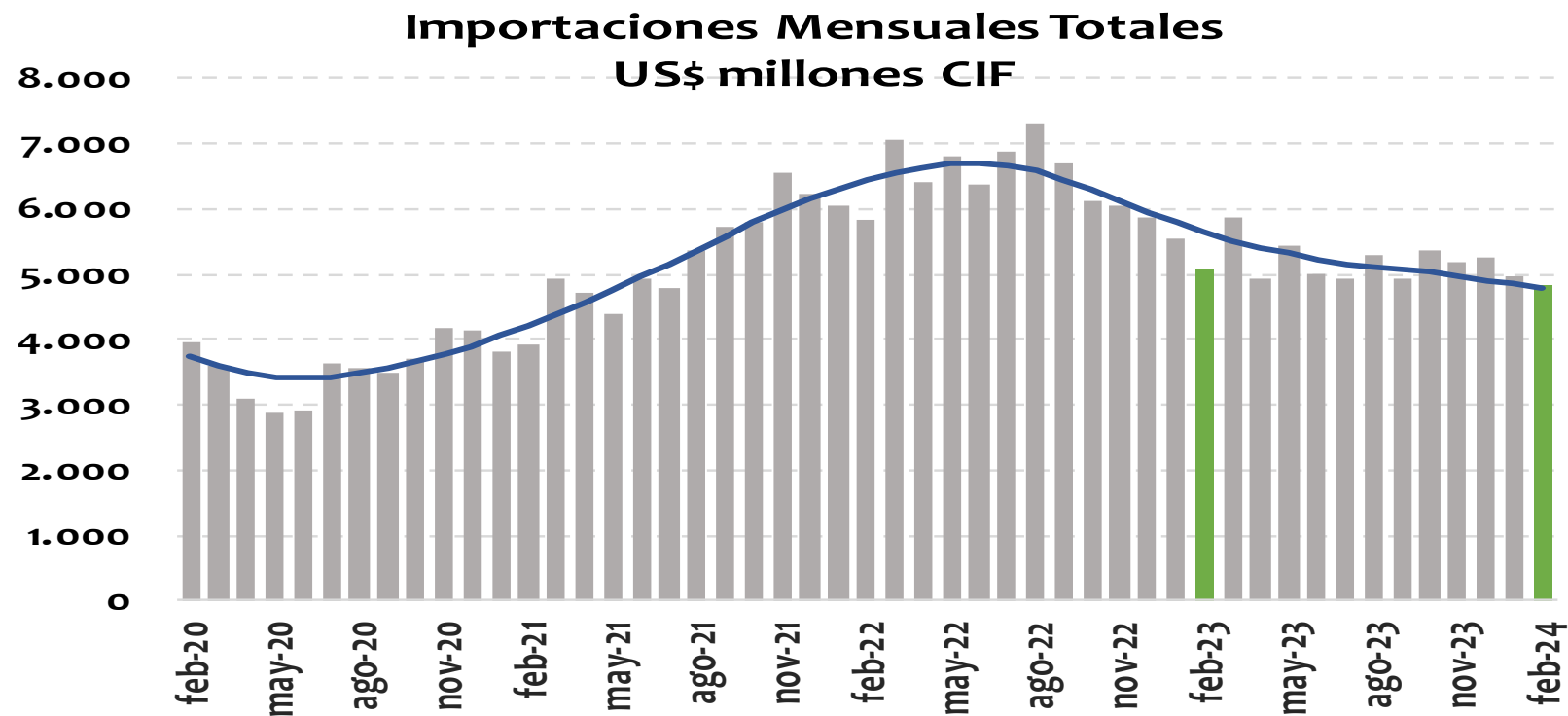

Var. anual	Valor		Índice de cantidades		Índice de precios
	Nivel	Tendencia*	Nivel	Tendencia*	Nivel
ene-24	-10,3%	-16,2%	-3,0%	-6,5%	-6,2%
feb-24	-4,7%	-15,3%	1,1%	-5,4%	-5,0%

*Tramo-seats: tendencia con ajuste estacional

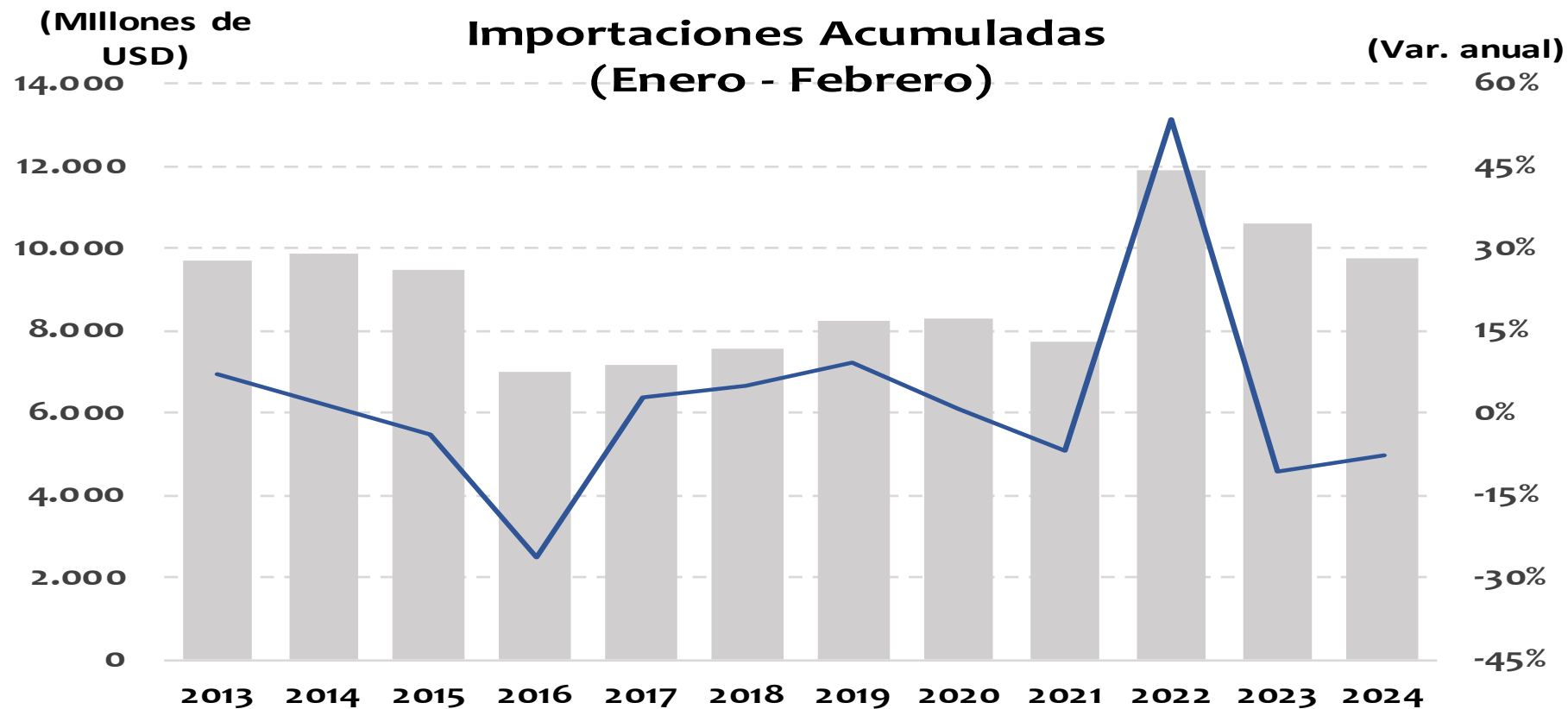

	US\$ Millones	Var. Anual
Mes de Febrero 2023	10.588	-10,9%
Mes de Febrero 2024	9.780	-7,6%

Importaciones-Materias Primas US\$ millones CIF

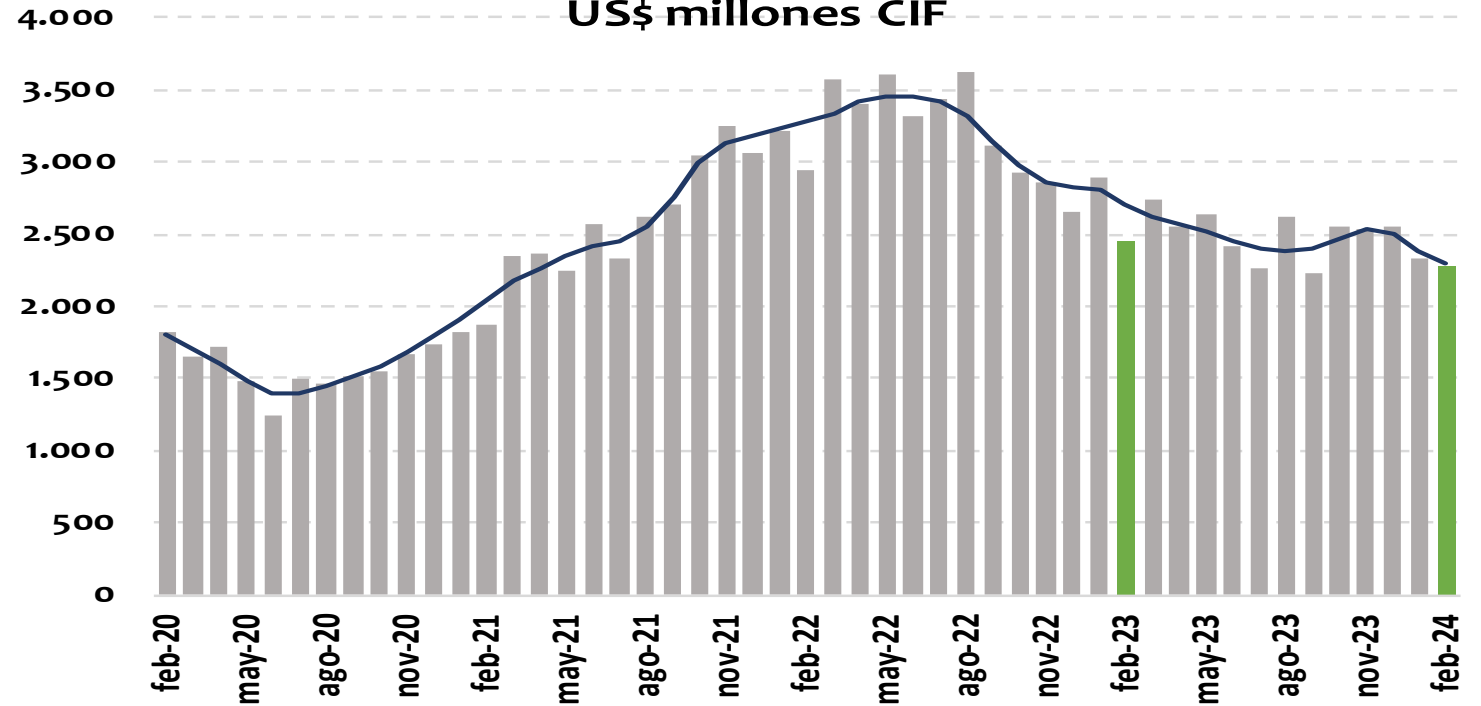

USD Millones	
feb-23	2.442
dic-23	2.555
ene-24	2.326
feb-24	2.277

En feb-24 representó el 47,2% de las impo totales

Var. anual	Valor		Índice de cantidades		Índice de precios
	Nivel	Tendencia*	Nivel	Tendencia*	Nivel
ene-24	-19,7%	-14,9%	-6,3%	-0,6%	-14,1%
feb-24	-6,8%	-15,1%	3,3%	-0,1%	-9,0%

*Tramo-seats: tendencia con ajuste estacional

IMPORTACIONES - VALOR**Febrero 2024**

	Variación anual [Contribución]	Rubro	Variación anual del rubro	Contribución a var. anual
Total importaciones	-4,7%			
Materias primas	-6,8% [-3,3]	Combustibles	-22,5%	-2,1
		Materias primas para la industria	-3,5%	-1,2
		Materias primas para la agricultura	0,4%	0,0
Acumulado Enero - Febrero 2024				
Total importaciones	-7,6%			
Materias primas	-13,8% [-6,9]	Combustibles	-41,8%	-5,1
		Materias primas para la industria	-5,1%	-1,7
		Materias primas para la agricultura	-1,7%	-0,1

USD Millones	
feb-23	1.458
dic-23	1.483
ene-24	1.490
feb-24	1.329

En feb-24 representó el 27,6% de las impo totales

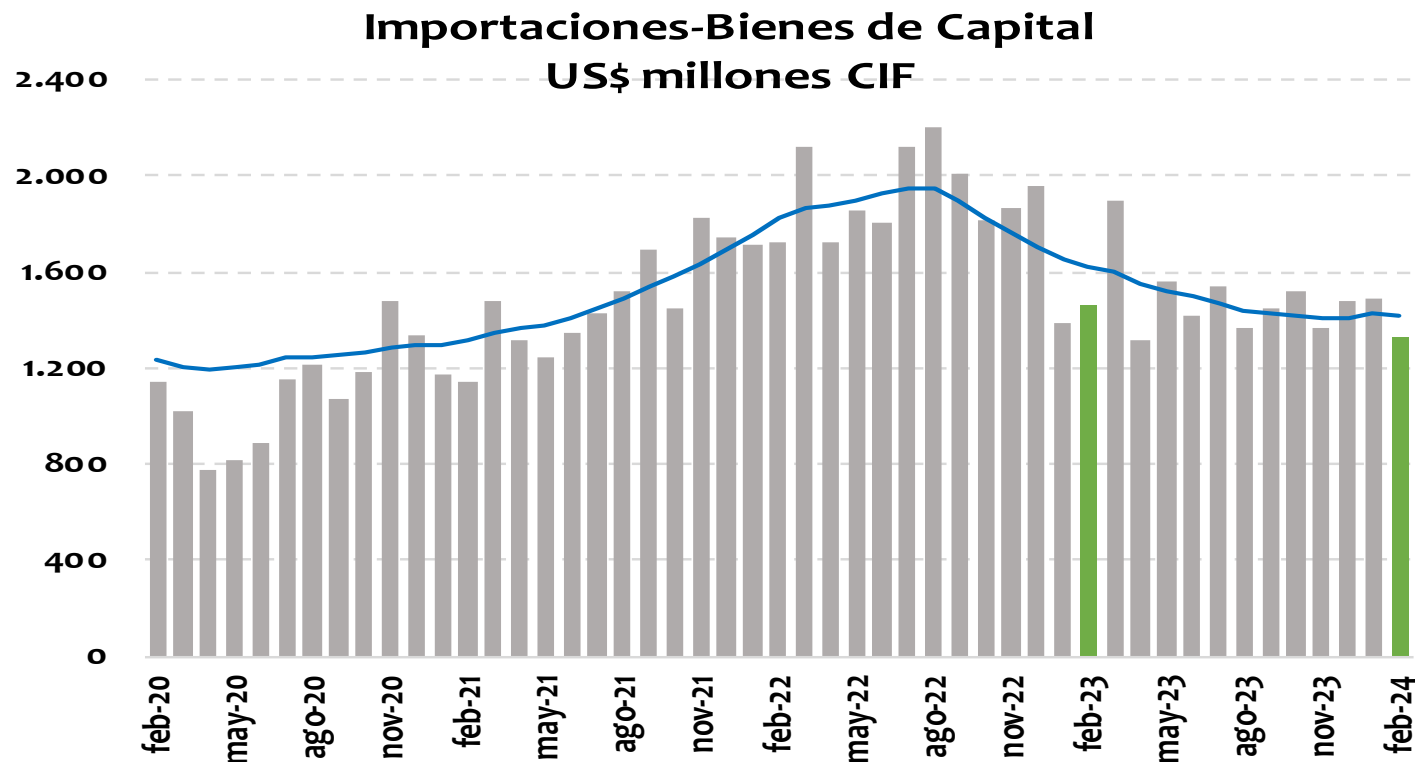

Var. anual	Valor		Índice de cantidades		Índice de precios
	Nivel	Tendencia*	Nivel	Tendencia*	Nivel
ene-24	7,1%	-13,6%	6,0%	-11,7%	3,4%
feb-24	-8,8%	-12,3%	-10,4%	-9,3%	2,5%

*Tramo-seats: tendencia con ajuste estacional

IMPORTACIONES - VALOR

Febrero 2024

	Variación anual [Contribución]	Rubro	Variación anual del rubro	Contribución a var. anual
Total importaciones	-4,7%			
Bienes de Capital	-8,8% [-2,5]	Equipo de transporte	-21,2%	-1,5
		Materiales de construcción	-24,4%	-0,9
		Bienes de capital para la industria	-0,6%	-0,1
		Bienes de capital para la agricultura	-23,3%	-0,1
Acumulado Enero - Febrero 2024				
Total importaciones	-7,6%			
Bienes de Capital	-1,0% [-0,3]	Equipo de transporte	-12,8%	-0,8
		Materiales de construcción	-17,2%	-0,5
		Bienes de capital para la agricultura	-16,2%	-0,1
		Bienes de capital para la industria	6,5%	1,1

USD Millones	
feb-23	1.157
dic-23	1.218
ene-24	1.142
feb-24	1.213

En feb-24 representó el 25,2% de las impo totales

Importaciones-Bienes de Consumo US\$ millones CIF

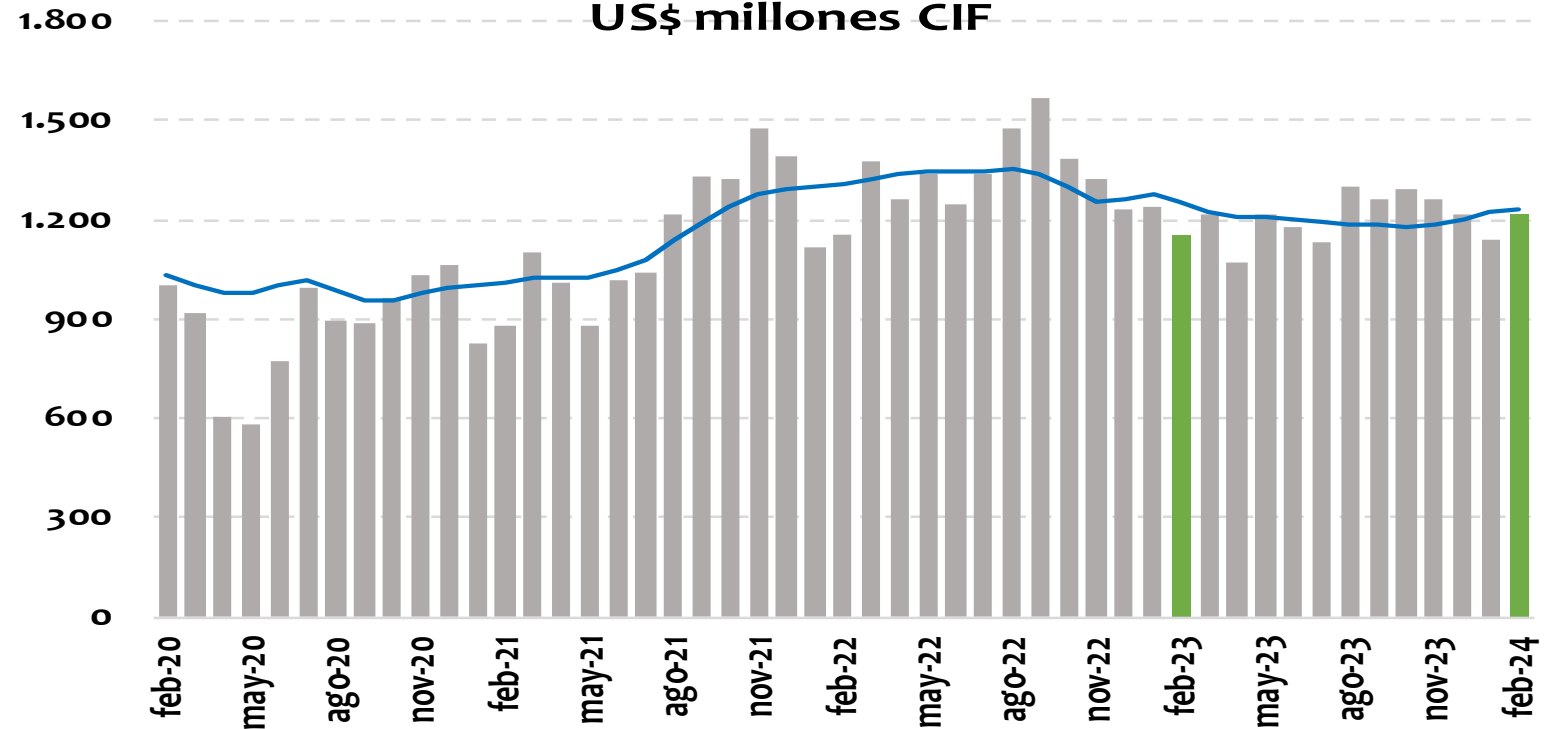

Var. anual	Valor		Índice de cantidades		Índice de precios
	Nivel	Tendencia*	Nivel	Tendencia*	Nivel
ene-24	-8,1%	-4,2%	-6,7%	-1,3%	1,0%
feb-24	4,8%	-2,2%	9,5%	1,9%	-3,0%

*Tramo-seats: tendencia con ajuste estacional

IMPORTACIONES - VALOR				
Febrero 2024				
	Variación anual [Contribución]	Rubro	Variación anual del rubro	Contribución a var. anual
Total importaciones	-4,7%			
Bienes de Consumo	4,8% [1,1]	Bienes de consumo no duradero	11,7%	1,5
		Productos farmacéuticos y de tocador	19,9%	0,9
		Productos alimenticios	18,5%	0,8
		Bienes de consumo duradero	-3,4%	-0,4
		Máquinas y aparatos de uso doméstico	16,3%	0,3
		Objetos de adorno, uso personal, etc.	15,1%	0,2
Acumulado Enero - Febrero 2024				
Total importaciones	-7,6%			
Bienes de Consumo	-1,9% [-0,4]	Bienes de consumo no duradero	4,3%	0,5
		Bebidas	-42,7%	-0,2
		Vestuario y otras confecciones	-14,0%	-0,2
		Bienes de consumo duradero	-9,5%	-1,0
		Vehículos de transporte particular	-24,2%	-1,6
		Utensilios domésticos	-6,4%	0,0

FIN