

**Semana 50**

**INFORME DE MERCADOS FINANCIEROS**

**16 de diciembre de 2020**

---

*Este es un documento de trabajo informativo. Su contenido no compromete al Banco de la República ni a su Junta Directiva.*

*Únicamente incluye las operaciones de los establecimientos de crédito en Colombia para agregados monetarios y crediticios. Por tanto no se tienen en cuenta las operaciones de sus sucursales en el exterior.*

# 1. Comportamiento de las tasas de interés

## a. Tasas de interés de los mercados monetarios, de crédito y de deuda pública

Tasas (e.a) 1/	Fecha 11-dic-20	Monto semanal MM de pesos	Monto promedio de captaciones semanales				Variación (pb)			
			año 2019	Corrido 2020	1 semana	1mes	13 semanas	año corrido	año completo	
Intervención BR	1,75	n.a	n.a	n.a	0	0	-25	-250	-250	
IBR Overnight	1,75	n.a	n.a	n.a	0	0	-23	-251	-250	
IBR 1 mes (Tasa fija de OIS)	1,75	n.a	n.a	n.a	-1	0	-20	-250	-250	
IBR 3 meses (Tasa fija de OIS)	1,74	n.a	n.a	n.a	0	0	-14	-252	-252	
IBR 6 meses (Tasa fija de OIS)	1,75	n.a	n.a	n.a	-1	2	-10	-256	-255	
<b>Pasivas</b>										
TIB	1,76	2.578	3.294	2.901	0	1	-23	-251	-250	
DTF 2/	1,94	1.024	925	1.003	0	-4	-55	-255	-252	
Captación < 90 días 3/	1,34	206	79	201	-10	-20	-68	-69	-167	
Captación a 90 días 3/	1,96	1.070	945	1.040	-6	-4	-52	-254	-252	
Captación 91-179 días 3/	2,33	420	428	474	4	-3	-60	-244	-244	
Captación a 180 días 3/	2,41	414	535	516	0	-9	-58	-241	-236	
Captación a 181-360 días 3/	2,82	789	842	794	1	-22	-55	-262	-261	
Captación > 360 días 3/	3,24	191	922	696	35	19	-24	-256	-264	
Total captación de CDT	2,33	3.090	3.751	3.721	-6	-8	-61	-256	-267	
Ahorro 11/	1,08	n.a	n.a	n.a	0	-8	-35	-128	-126	
<b>Monto promedio de desembolsos semanales</b>										
	4-dic-20	Monto semanal	año 2019	Corrido 2020	1 semana	1mes	13 semanas	año corrido	año completo	
<b>Activas</b>										
Comercial 4/	6,23	3.089	3.064	2.788	-9	33	-110	-255	-209	
Tesorería	7,98	100	84	63	31	8	-101	-134	-97	
Preferencial	4,64	1.421	1.483	1.435	-30	30	-95	-250	-220	
Ordinario 5/	7,57	1.568	1.497	1.290	13	-14	-105	-287	-263	
Consumo 6/	14,11	1.868	1.796	1.288	24	-63	-70	-182	-171	
Consumo sin libranza	16,04	917	1.014	656	-10	-65	-108	-121	-137	
Consumo a través de libranza	12,25	951	782	632	-2	-2	-64	-106	-48	
Tarjeta de crédito (Personas) 7/	23,68	710	714	503	54	-49	-211	-263	-228	
Vivienda 8/	9,60	441	282	208	-1	-22	-61	-84	-80	
Microcrédito	37,11	151	126	100	-7	61	128	136	47	
Activa Ponderada 9/	9,22	-	-	-	-17	47	-64	-233	-187	
Comercial BR 10/	6,19	-	-	-	-10	34	-112	-259	-212	
<b>Pasivas</b>										
Pasiva Ponderada	1,88	n.a	n.a	n.a	42	25	-19	-141	-138	
<b>Deuda Pública 12/</b>										
	11-dic-20	Monto semanal	año 2019	Corrido 2020	1 semana	1mes	13 semanas	año corrido	año completo	
2 años (TES May 2022)	2,47	1.203	3.416	2.012	-2	7	-5	-251	-253	
4 años (TES Jul 2024)	3,58	1.232	2.718	2.146	0	1	1	-176	-172	
5 años (TES Nov 2025)	4,09	716	1.848	1.085	2	-5	-8	-161	-152	
8 años (TES Abr 2028)	4,98	214	1.746	1.097	4	-6	7	-114	-103	
10 años (TES Sep 2030)	5,52	289	429	348	7	-8	12	-87	-72	
12 años (TES Jun 2032)	5,90	298	886	670	3	-11	4	-63	-48	

Fuente: Banco de la República y Bloomberg. Cálculos con información de los formatos 088 y 441 de la Superintendencia Financiera de Colombia.

1/ La tasa de intervención corresponde a la tasa diaria mientras que las demás corresponden al promedio semanal.

2/ El cálculo de la DTF se hace sobre las captaciones a 90 días de los Bancos, Corporaciones Financieras y Compañías de Financiamiento Comercial. La DTF que se presenta corresponde a la calculada en la respectiva fecha con información del viernes anterior hasta el jueves de misma semana y tiene vigencia para la siguiente semana.

3/ Las tasas de captación corresponden a la información de CDT por plazos. Incluye la información para el total de sistema financiero.

4/ Promedio ponderado por monto de las tasa de crédito ordinarios, preferenciales y de tesorería.

5/ No incluye desembolsos con plazo entre 1 y 30 días.

6/ No incluye tarjetas de crédito.

7/ Calculada sin tener en cuenta consumos a 1 mes ni avances en efectivo.

8/ Corresponde al promedio ponderado de los créditos desembolsados para adquisición de vivienda en pesos y en UVR. Antes de realizar el promedio ponderado a la tasa de los créditos en UVR se le suma la variación anual promedio de la UVR de la respectiva semana. No incluye vivienda VIS

9/ Calculado como el promedio ponderado por monto de las tasas de crédito de consumo, preferencial, ordinario y tesorería. Debido a la alta rotación del crédito de tesorería, su ponderación se estableció como la quinta parte de su desembolso semanal.

10/ Promedio ponderado por monto de las tasa de crédito ordinarios, preferenciales y un quinto del desembolso de tesorería.

11/ Incluye el rendimiento de los depósitos de ahorro ordinarios activos y las cuentas AFC.

12/ TES tasa fija en pesos. Las tasas corresponden al promedio ponderado por monto de las negociaciones en SEN y MEC.

**b. Tasas de intervención del BR, Interbancaria, DTF (Semana Cálculo) e IBR**

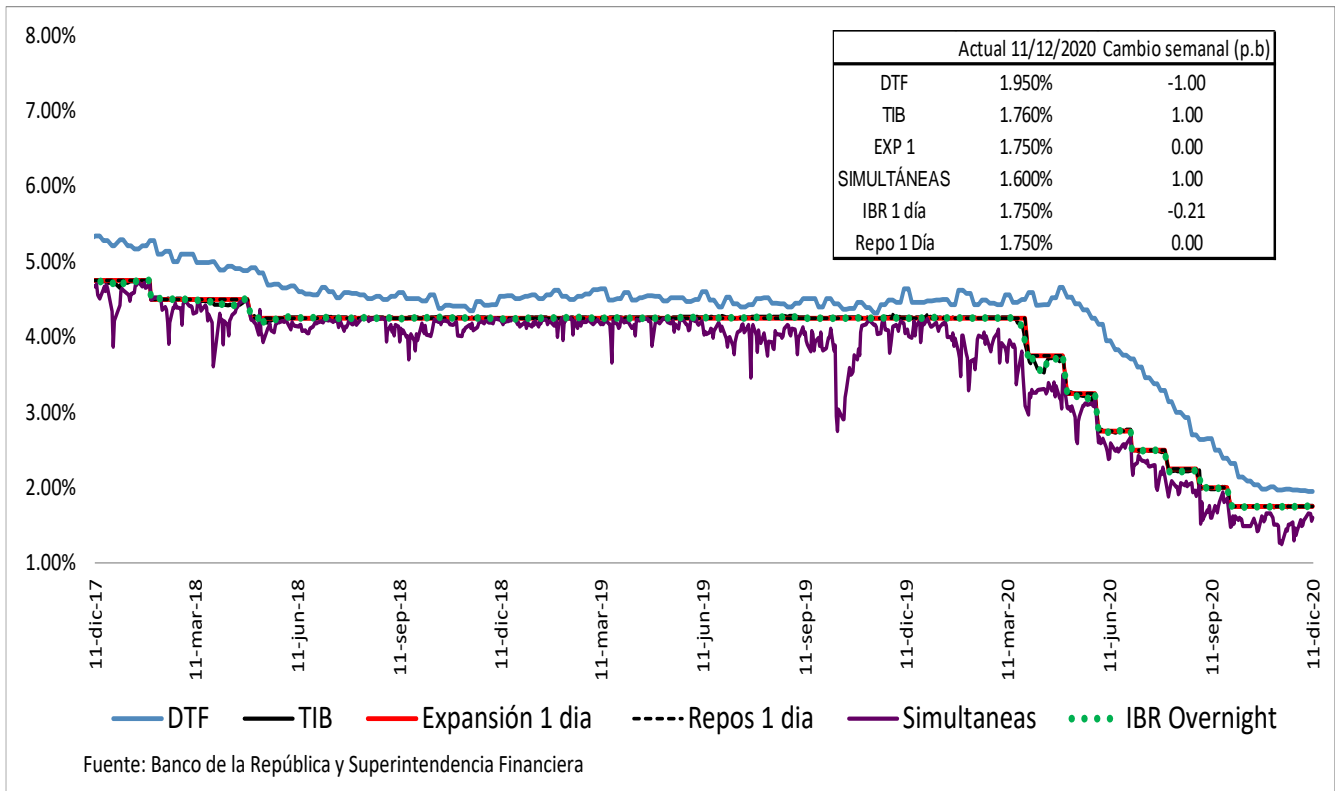

**Spread IBR, TIB y CDT a través de tesorería frente a la tasa de referencia**  
Promedio 5 días

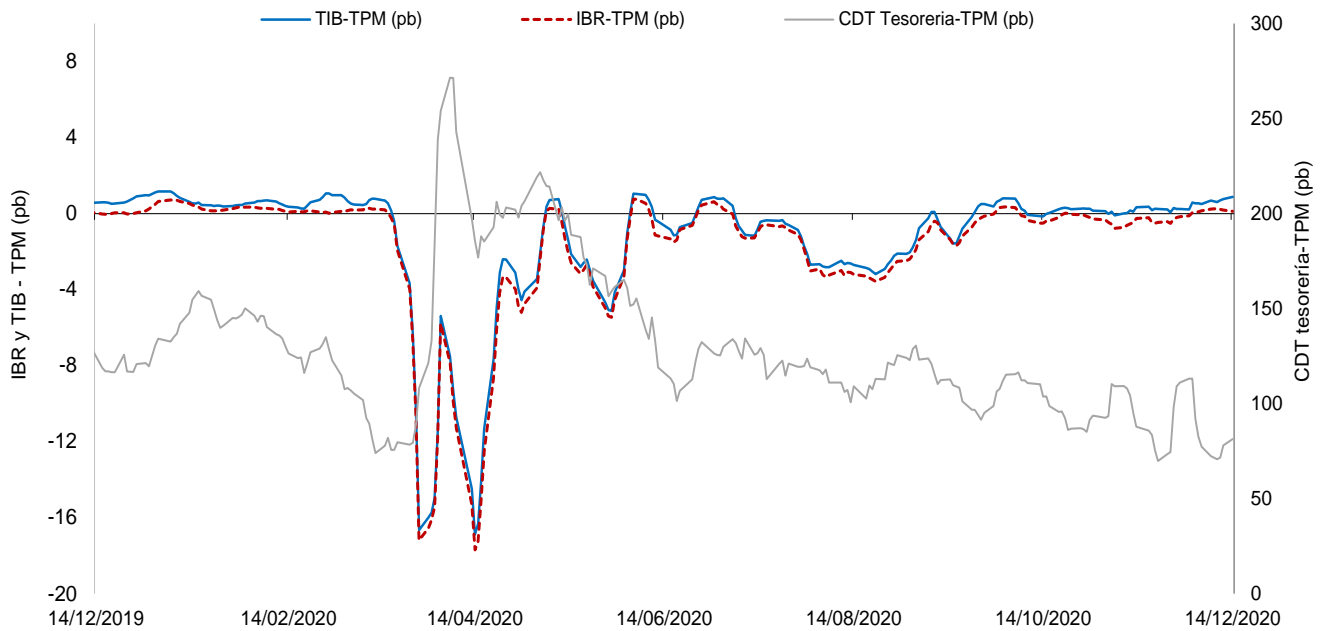

El IBR y la TIB corresponden al plazo de 1 día. La tasa de CDT a través de tesorería no se discrimina por plazo.  
FUENTE: Banco de la República, cálculos con información de la Superintendencia Financiera de Colombia

**c. Tasas de interés activas por tipo de préstamo**  
**Nominales**

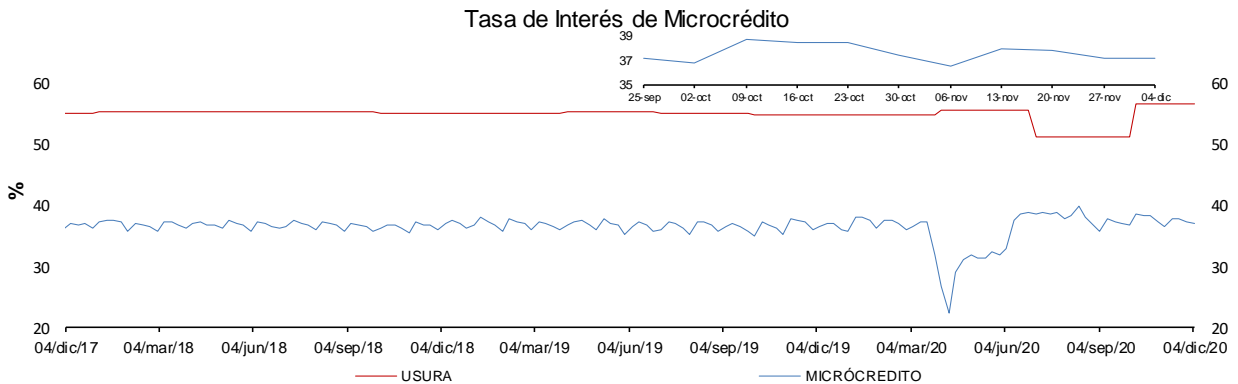
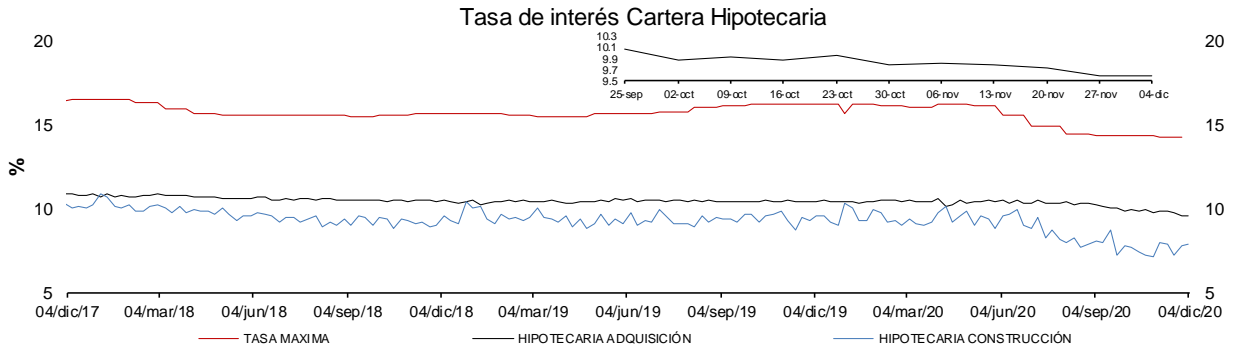
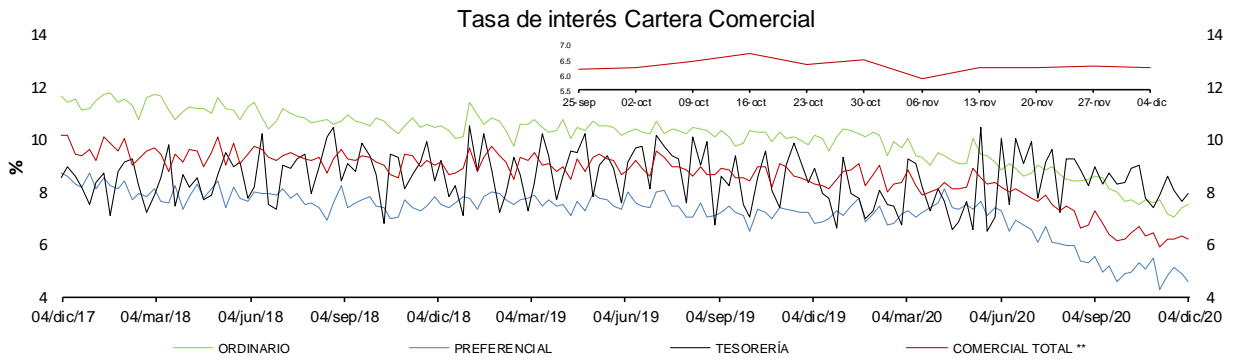
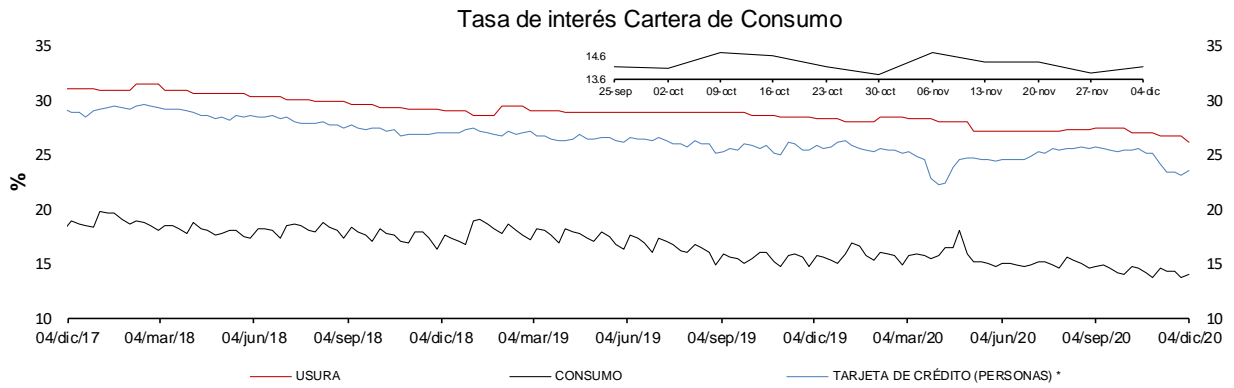

\* La tasa de interés de tarjetas de crédito no incluye avances ni compras a 1 mes.

\*\* Promedio ponderado por monto de las tasa de los créditos ordinarios, de tesorería y preferenciales.

FUENTES: Superintendencia financiera de Colombia y cálculos Banco de la República.

**e. Tasas de interés de intervención del BR, tasa de interés ponderada de captación del sistema financiero, DTF y tasa de colocación total del sistema financiero**

**Promedio móvil de orden 4**

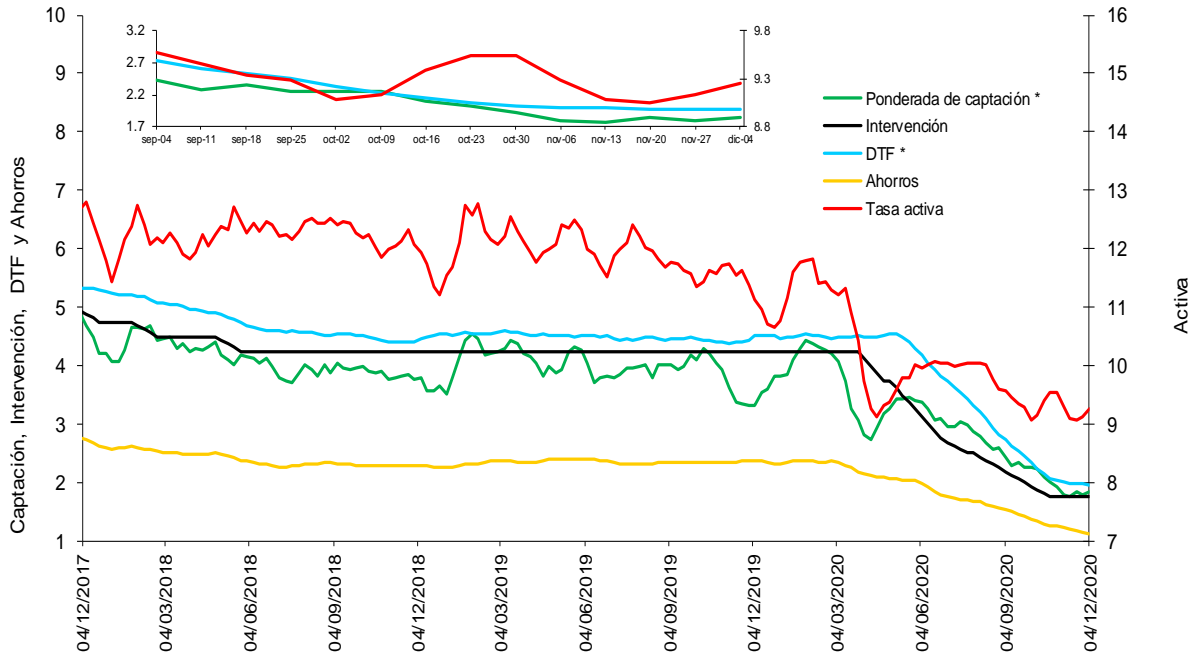

\* La DTF está adelantada una semana, es decir no corresponde a la tasa vigente para la semana en cuestión sino a la tasa vigente para la semana siguiente, para que sea comparable con la tasa ponderada de captación de este gráfico.

Fuentes: Banco de la República. Cálculos con información de la Superintendencia Financiera de Colombia.

**f. Tasas de interés de deuda pública**

**Tasas Cero Cupón de TES en Pesos y Tasa de Referencia del BR**

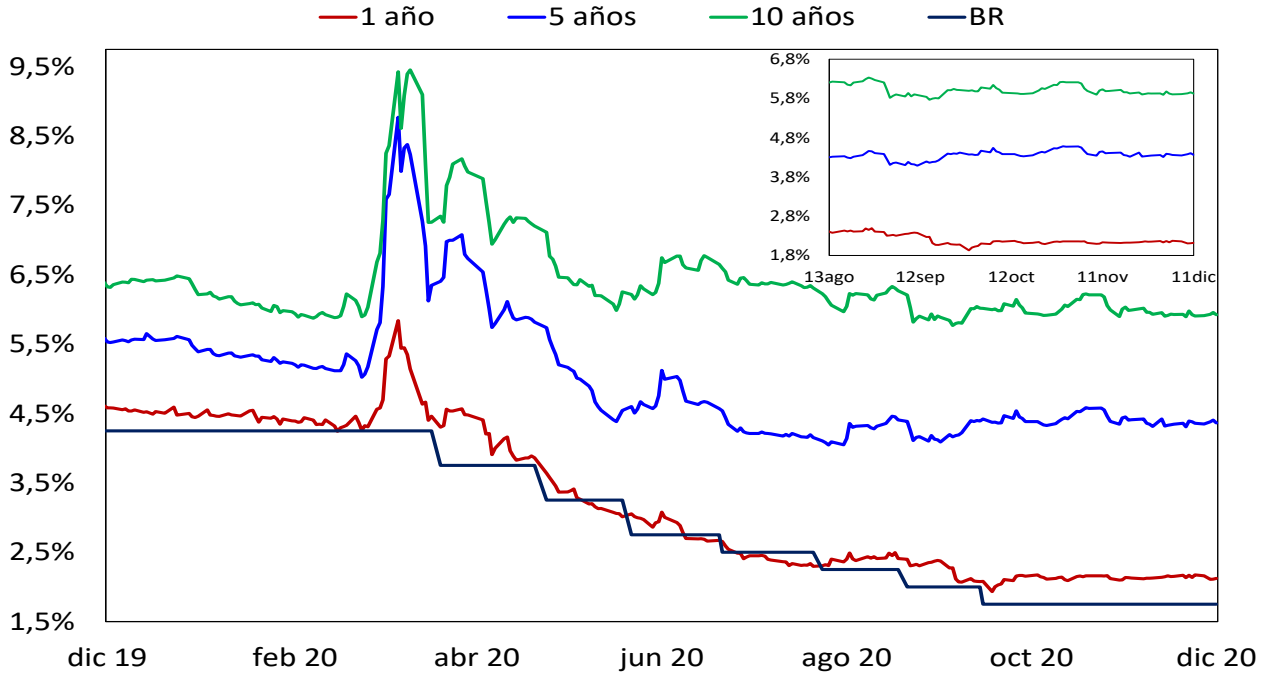

Fuente: SEN y MEC. Cálculos: DOAM

## 2. Liquidez primaria y mercado monetario

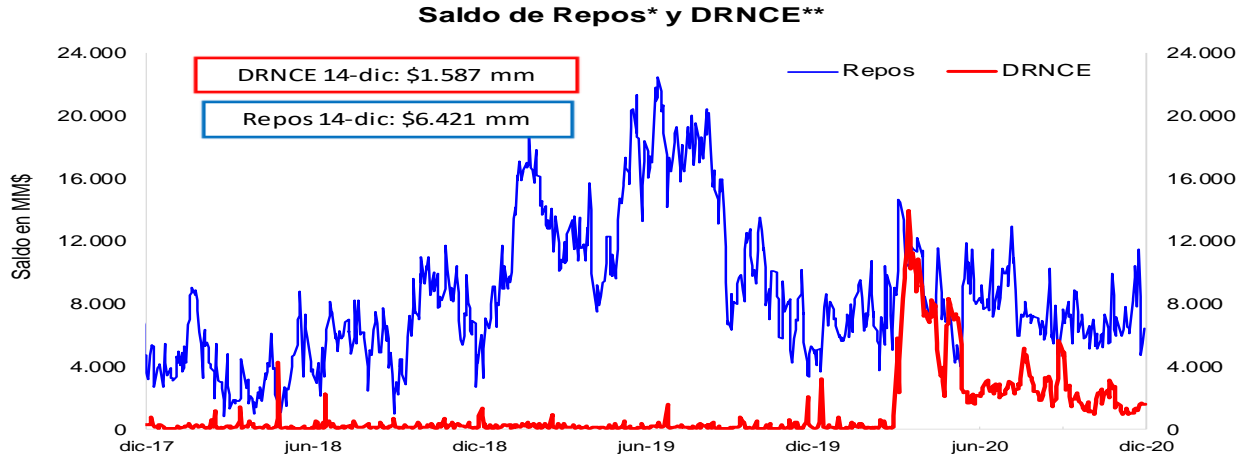

\* Los repos incluyen las operaciones de la ventanilla de expansión.

\*\* Depósitos Remunerados No Constitutivos de Encaje. Incluye las operaciones de contracción por ventanilla a 1 día.



\*No incluye el saldo de los TES de Control Monetario.

\*\*Incluye los depósitos remunerados y los no remunerados de la TGN en el BR .

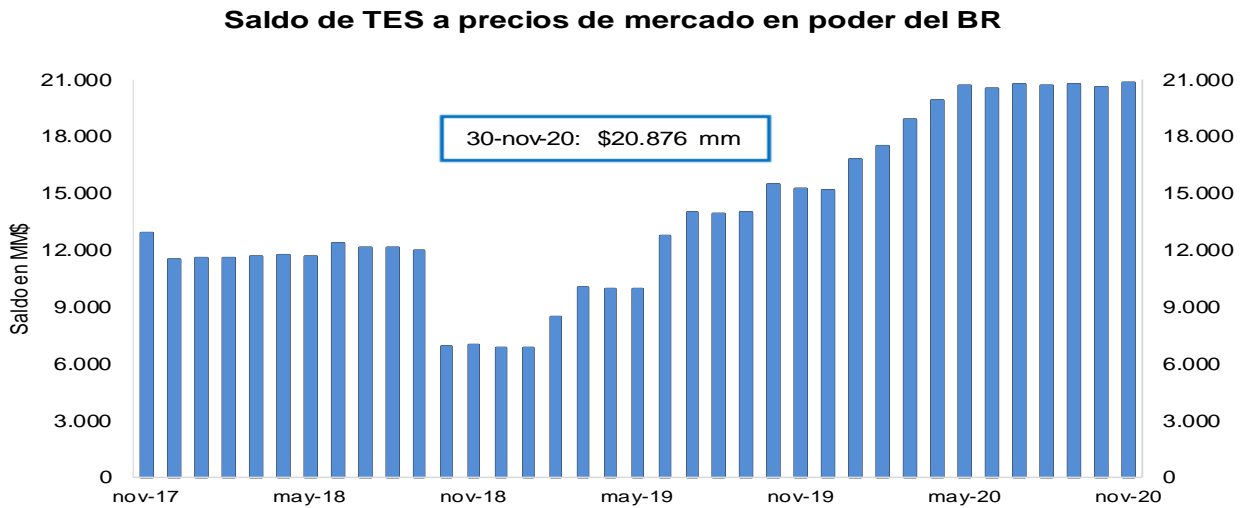

FUENTE: Banco de la República.

### 3. Pasivos del sistema financiero consolidado y mercado de depósito

#### a. M1, M3 Y PSE

OFERTA MONETARIA AMPLIADA <sup>1/</sup>  
Miles de millones de pesos y porcentajes

Concepto	Saldo a diciembre 04 2020	VARIACIONES									
		SEMANTAL		ÚLTIMAS 4 SEM		ÚLTIMAS 13 SEM		CORRIDO AÑO		ANUAL	
		ABS	%	ABS	%	ABS	%	ABS	%	ABS	%
<b>OFERTA MONETARIA AMPLIADA- M3* (1+2)</b>	<b>604,479</b>	<b>-1,061</b>	<b>-0.2</b>	<b>2,591</b>	<b>0.4</b>	<b>6,835</b>	<b>1.1</b>	<b>60,564</b>	<b>11.1</b>	<b>58,689</b>	<b>10.8</b>
1. Efectivo	89,936	2,566	2.9	3,645	4.2	5,239	6.2	14,885	19.8	20,328	29.2
2. Depósitos en poder del público*	514,543	-3,627	-0.7	-1,054	-0.2	1,596	0.3	45,680	9.7	38,361	8.1
Cuenta Corriente	61,231	-746	-1.2	522	0.9	3,101	5.3	8,400	15.9	8,809	16.8
Ahorros	243,203	-385	-0.2	1,313	0.5	5,565	2.3	43,308	21.7	36,060	17.4
CDT + Bonos*	194,525	-928	-0.5	-3,840	-1.9	-8,283	-4.1	-7,729	-3.8	-7,672	-3.8
CDT menor a 18 meses*	81,183	-846	-1.0	-1,648	-2.0	-4,912	-5.7	1,289	1.6	732	0.9
CDT mayor a 18 meses*	81,169	32	0.0	-1,716	-2.1	-4,113	-4.8	-10,001	-11.0	-9,204	-10.2
Bonos*	32,173	-114	-0.4	-475	-1.5	741	2.4	983	3.2	800	2.6
Depósitos Fiduciarios (impuestos y otros conceptos)	8,950	-1,366	-13.2	383	4.5	409	4.8	1,884	26.7	453	5.3
Depósitos a la Vista	6,635	-201	-2.9	568	9.4	803	13.8	-184	-2.7	710	12.0
Repos con el Sector Real	0	-	-	-	-	-	-	-	-	-	-
3. CDT+ Bonos en poder del Banco de la República	5,330	-97	-1.8	-531	-9.1	-1,639	-23.5	5,330	-	5,330	-
<b>TOTAL DEPÓSITOS (2+3)**</b>	<b>519,873</b>	<b>-3,724</b>	<b>-0.7</b>	<b>-1,585</b>	<b>-0.3</b>	<b>-44</b>	<b>0.0</b>	<b>51,009</b>	<b>10.9</b>	<b>43,690</b>	<b>9.2</b>
<b>ITEM DE MEMORANDO</b>											
M1. Medios de pago	151,167	1,819	1.2	4,167	2.8	8,340	5.8	23,285	18.2	29,138	23.9
M1 + Ahorros	394,370	1,434	0.4	5,480	1.4	13,905	3.7	66,593	20.3	65,198	19.8
PSE en poder del público sin fiduciarios*	505,593	-2,261	-0.4	-1,437	-0.3	1,186	0.2	43,795	9.5	37,908	8.1
M3 sin fiduciarios*	595,529	305	0.1	2,208	0.4	6,425	1.1	58,680	10.9	58,236	10.8
<b>Total Depósitos**</b>	<b>519,873</b>	<b>-3,724</b>	<b>-0.7</b>	<b>-1,585</b>	<b>-0.3</b>	<b>-44</b>	<b>0.0</b>	<b>51,009</b>	<b>10.9</b>	<b>43,690</b>	<b>9.2</b>
	<b>Variaciones Anualizadas</b>	<b>Semanal</b>		<b>Últimas 4 sem.</b>		<b>Últimas 13 sem.</b>					
	M3*	-8.7		5.7		4.7					
	Efectivo	350.4		71.2		27.1					
	Dep. en poder del público*	-30.6		-2.6		1.3					
	M1	87.7		43.8		25.5					
	M1 + Ahorros	20.9		19.9		15.4					
	Dep.sin Fiduciarios*	-20.7		-3.6		0.9					
	M3 sin Fiduciarios*	2.7		4.9		4.4					

1/ Incluye FDN a partir del corte del 2 de octubre de 2020, tras la emisión de bonos por parte de dicha entidad dirigida al público en general. No contiene los CDT emitidos por Findeter en el marco del Decreto 581 y la Resolución 1357 de 2020 del MHCP.

\* A partir de las estadísticas con corte a ago 28 /2020 se excluyeron los CDT y los bonos en poder del Banco de la República, y se reprocessó la serie desde mar 27/2020 hasta la fecha.

\*\*Incluye los CDTs y bonos en poder del Banco de la República

Fuentes: Banco de la República y Formato 281 de la Superintendencia Financiera de Colombia.

**c. M3, PSE Y M1 + AHORRO**

En poder del público

Variaciones anuales (%) de datos semanales

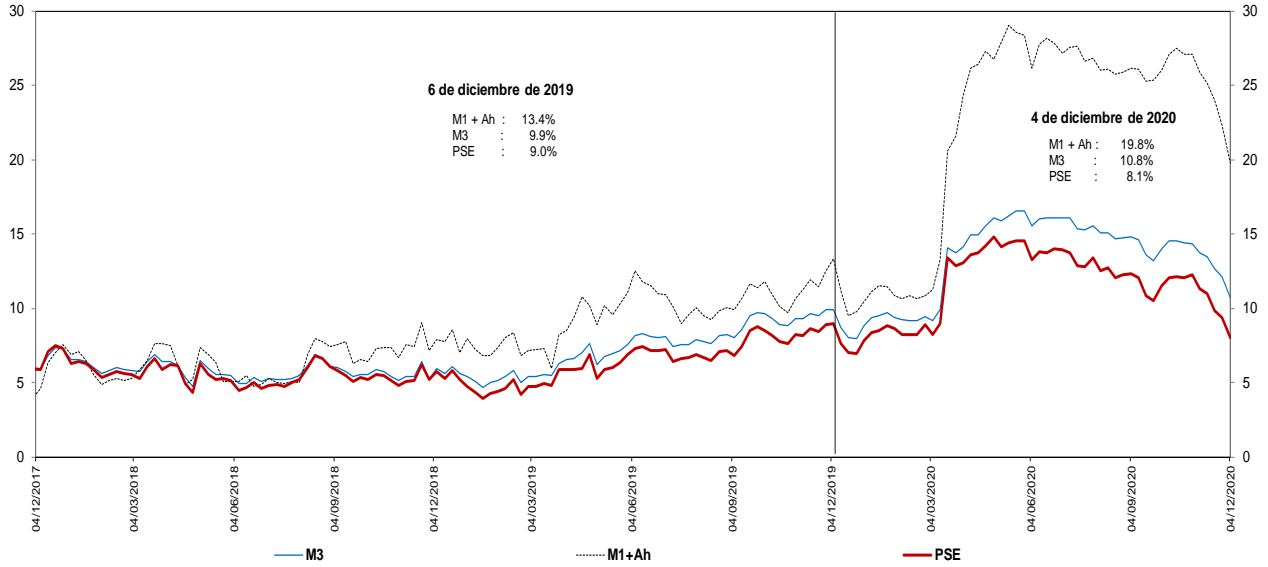

Incluye FDN a partir del corte del 2 de octubre de 2020, tras la emisión de bonos por parte de dicha entidad dirigida al público en general. No contiene los CDT emitidos por Findeter en el marco del Decreto 581 y la Resolución 1357 de 2020 del MHCP.

\* A partir de las estadísticas con corte a ago 28 /2020 se excluyeron los CDT y los bonos en poder del Banco de la República, y se reprocesó la serie desde mar 27/2020 hasta la fecha.

Fuentes: Banco de la República y Formato 281 de la Superintendencia Financiera de Colombia.

**d. M3 Y PSE sin fiduciarios y M1 + AHORRO**

En poder del público

Variaciones anuales (%) de datos semanales

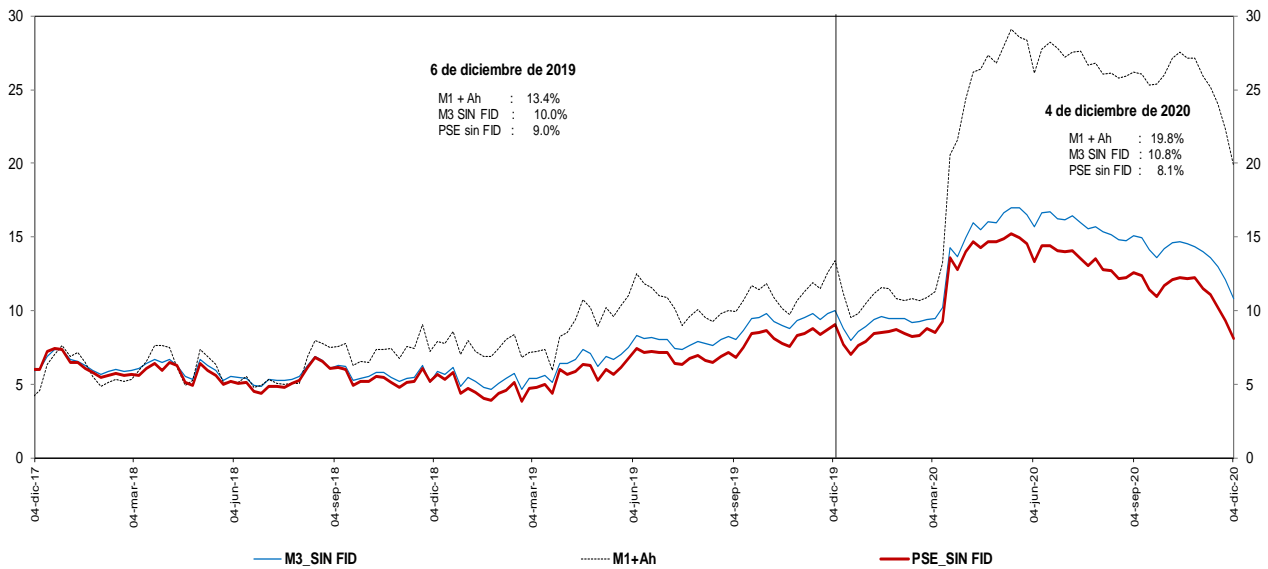

Incluye FDN a partir del corte del 2 de octubre de 2020, tras la emisión de bonos por parte de dicha entidad dirigida al público en general. No contiene los CDT emitidos por Findeter en el marco del Decreto 581 y la Resolución 1357 de 2020 del MHCP.

\* A partir de las estadísticas con corte a ago 28 /2020 se excluyeron los CDT y los bonos en poder del Banco de la República, y se reprocesó la serie desde mar 27/2020 hasta la fecha.

Fuentes: Banco de la República y Formato 281 de la Superintendencia Financiera de Colombia.



**e. M3 Y PSE sin fiduciarios**  
**En poder del público**  
**Variaciones anualizadas últimas 13 semanas**

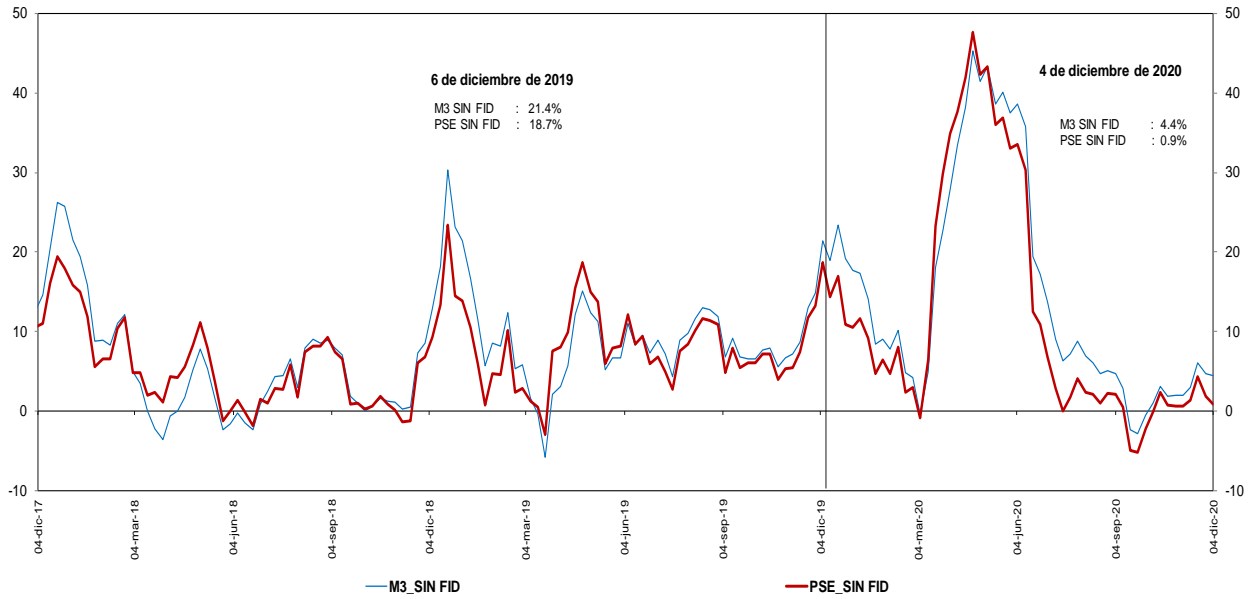

Incluye FDN a partir del corte del 2 de octubre de 2020, tras la emisión de bonos por parte de dicha entidad dirigida al público en general. No contiene los CDT emitidos por Findeter en el marco del Decreto 581 y la Resolución 1357 de 2020 del MHCP.  
 \* A partir de las estadísticas con corte a ago 28 /2020 se excluyeron los CDT y los bonos en poder del Banco de la República, y se reprocesó la serie desde mar 27/2020 hasta la fecha.

Fuentes: Banco de la República y Formato 281 de la Superintendencia Financiera de Colombia.

**g. M3 y M1+AHORRO**  
**En poder del público**  
**Variaciones anualizadas últimas 13 semanas**

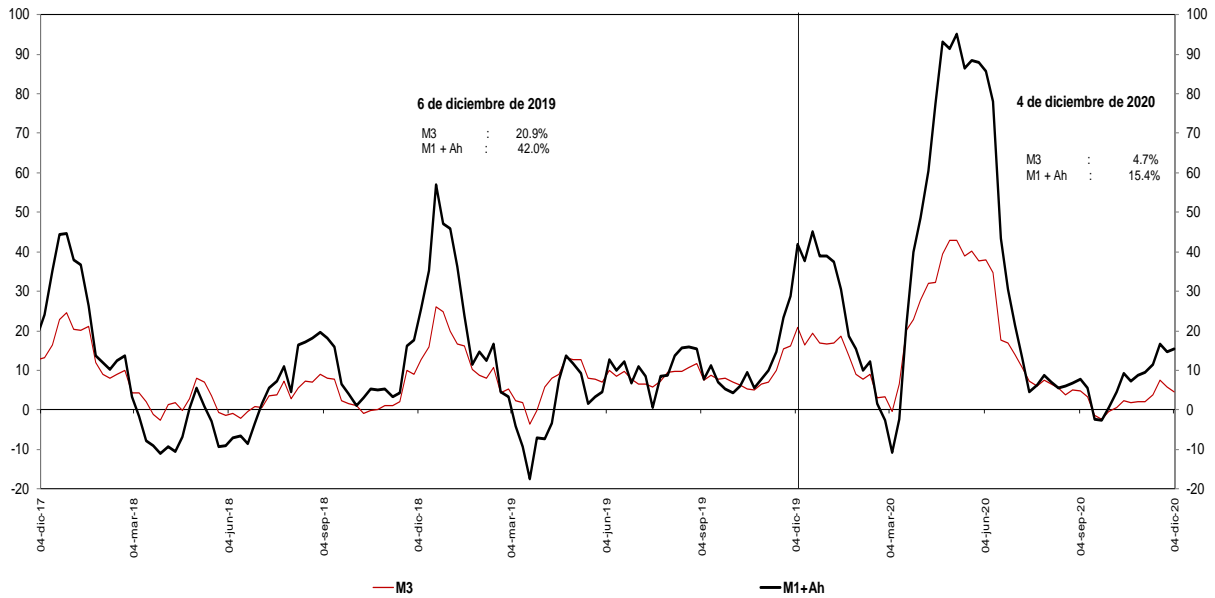

Incluye FDN a partir del corte del 2 de octubre de 2020, tras la emisión de bonos por parte de dicha entidad dirigida al público en general.  
 \* A partir de las estadísticas con corte a ago 28 /2020 se excluyeron los CDT y los bonos en poder del Banco de la República, y se reprocesó la serie desde mar 27/2020 hasta la fecha.

Fuentes: Banco de la República y Formato 281 de la Superintendencia Financiera de Colombia.

**i. Base Monetaria y Multiplicador de M3**  
**En poder del público**  
**Promedio de orden 13**

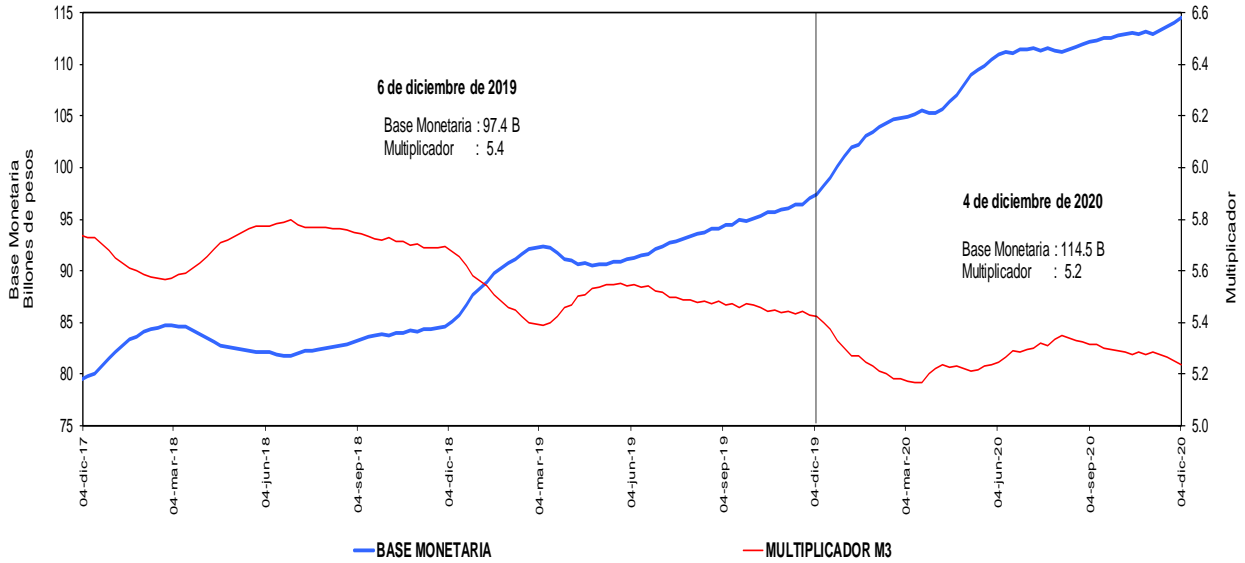

Incluye FDN a partir del corte del 2 de octubre de 2020, tras la emisión de bonos por parte de dicha entidad dirigida al público en general. No contiene los CDT emitidos por Findeter en el marco del Decreto 581 y la Resolución 1357 de 2020 del MHCP.

\* A partir de las estadísticas con corte a ago 28 /2020 se excluyeron los CDT y los bonos en poder del Banco de la República, y se reprocesó la serie desde mar 27/2020 hasta la fecha.

Fuentes: Banco de la República y Formato 281 de la Superintendencia Financiera de Colombia.

**j. Coeficientes de Efectivo y Reserva**  
**En poder del público**  
**Promedio de orden 13**

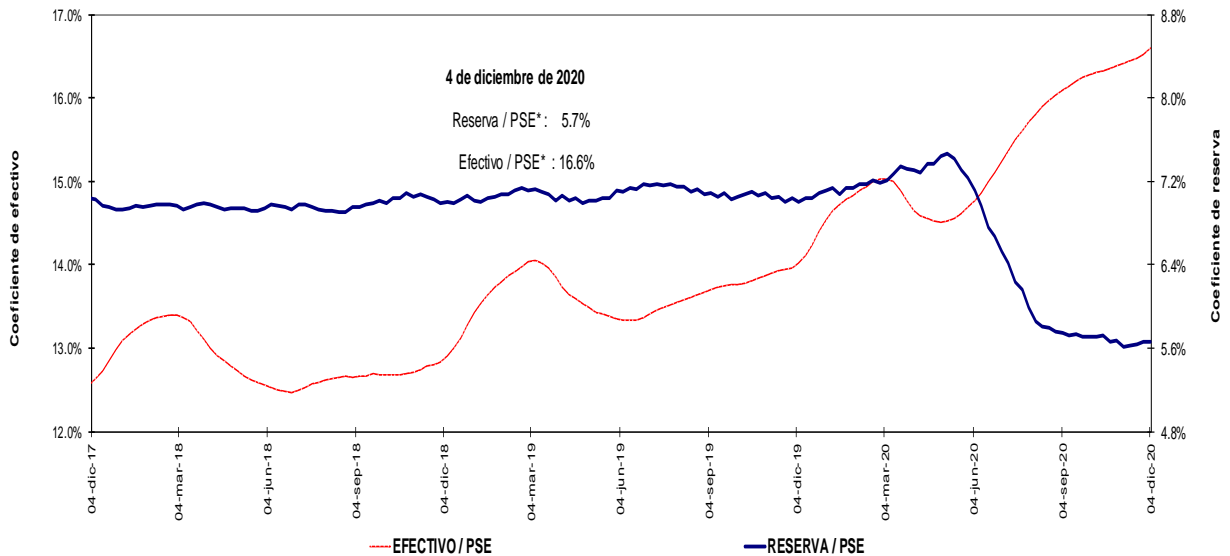

Incluye FDN a partir del corte del 2 de octubre de 2020, tras la emisión de bonos por parte de dicha entidad dirigida al público en general. No contiene los CDT emitidos por Findeter en el marco del Decreto 581 y la Resolución 1357 de 2020 del MHCP.

\* A partir de las estadísticas con corte a ago 28 /2020 se excluyeron los CDT y los bonos en poder del Banco de la República, y se reprocesó la serie desde mar 27/2020 hasta la fecha.

Fuentes: Banco de la República y Formato 281 de la Superintendencia Financiera de Colombia.

#### 4. Activos internos del sector financiero y mercado de crédito

##### Cartera

a. Cartera Bruta M/T del Sistema Financiero por Modalidad de Crédito \*

4 de diciembre de 2020

(Miles de millones de pesos y porcentajes)

Moneda		Saldo	Participación %	Variaciones									
				Semanal		Últimas 4 semanas		Últimas 13 semanas		Año corrido		Anual	
				Absoluta	%	Absoluta	%	Absoluta	%	Absoluta	%	Absoluta	%
Legal	<b>Cartera ajustada</b>	<b>492,266</b>	<b>100.0</b>	<b>-360</b>	<b>-0.1</b>	<b>2,840</b>	<b>0.6</b>	<b>4,307</b>	<b>0.9</b>	<b>21,601</b>	<b>4.6</b>	<b>20,803</b>	<b>4.4</b>
	Comercial 1/	245,560	49.9	-490	-0.2	251	0.1	-2,061	-0.8	15,051	6.5	12,284	5.3
	Consumo	158,346	32.2	-61	0.0	1,867	1.2	4,588	3.0	3,084	2.0	4,270	2.8
	Hipotecaria ajustada 2/	75,052	15.2	205	0.3	625	0.8	1,426	1.9	3,347	4.7	3,932	5.5
	Microcrédito	13,308	2.7	-14	-0.1	97	0.7	354	2.7	119	0.9	317	2.4
	<b>Memo Item</b>												
	Hipotecaria	71,326	14.6	205	0.3	625	0.9	1,575	2.3	3,979	5.9	4,662	7.0
	<b>Variaciones Anualizadas</b>												
	<b>Total cart. ajustada m/l</b>												
Extranjera	Total cartera en M. E.	15,853		-967	-5.7	-2,246	-12.4	-3,668	-18.8	-668	-4.0	-2,346	-12.9
	Total cartera en M. E. Mill. US\$	4,572		-85	-1.8	-270	-5.6	-700	-13.3	-493	-9.7	-734	-13.8
	<b>Variaciones Anualizadas m/e</b>												
	Expresada en pesos			-100.0		-82.1		-56.5		-4.4			
Expresada en dólares			-99.6		-52.5		-43.5		-10.5				
Total	<b>Cartera total ajustada</b>	<b>508,119</b>	<b>100.0</b>	<b>-1,327</b>	<b>-0.3</b>	<b>594</b>	<b>0.1</b>	<b>639</b>	<b>0.1</b>	<b>20,933</b>	<b>4.3</b>	<b>18,457</b>	<b>3.8</b>
	Comercial	260,954	51.4	-1,443	-0.6	-1,967	-0.7	-5,687	-2.1	14,563	5.9	10,173	4.1
	Consumo	158,805	31.3	-75	0.0	1,840	1.2	4,547	2.9	2,904	1.9	4,035	2.6
	Hipotecaria ajustada 2/	75,052	14.8	205	0.3	625	0.8	1,426	1.9	3,347	4.7	3,932	5.5
	Microcrédito	13,309	2.6	-14	-0.1	97	0.7	354	2.7	119	0.9	317	2.4
	<b>Variaciones Anualizadas</b>												
	<b>Total cart. ajustada m/t</b>												

b. Cartera Neta M/T del Sistema Financiero por Modalidad de Crédito\*

4 de diciembre de 2020

(Miles de millones de pesos y porcentajes)

Total cartera neta ml ajustada 3/	458,632			-848	0.4	2,449	1.1	996	0.8	15,287	4.1	15,145	4.1
Total cartera en M. E.	15,821			-979	-5.8	-2,258	-12.5	-3,700	-19.0	-699	-4.2	-2,377	-13.1
<b>Cartera Neta Ajustada Moneda Total</b>	<b>471,704</b>			<b>-1,827</b>	<b>-0.4</b>	<b>192</b>	<b>0.0</b>	<b>-2,704</b>	<b>-0.6</b>	<b>14,588</b>	<b>3.2</b>	<b>12,768</b>	<b>2.8</b>

\* No incluye la cartera de las entidades financieras especiales.

1/ Incluye ventas de cartera para manejo a través de derechos fiduciarios y ajustes por leasing operativo

2/ Incluye ajuste por titularización de cartera hipotecaria

3/ A partir de las estadísticas con corte dic 4/2020 no se desagrega la cartera neta por modalidad debido a la inclusión en el formato 281 de la cuenta de provisión general (creada a partir de la C.E 022/2020 de la Superintendencia Financiera de Colombia).

Fuentes: Formato 281 de la Superintendencia Financiera de Colombia, Titularizadora Colombia y cálculos Banco de la República.

**c. Cartera bruta en moneda legal**  
**Variaciones anuales (%) de datos semanales**

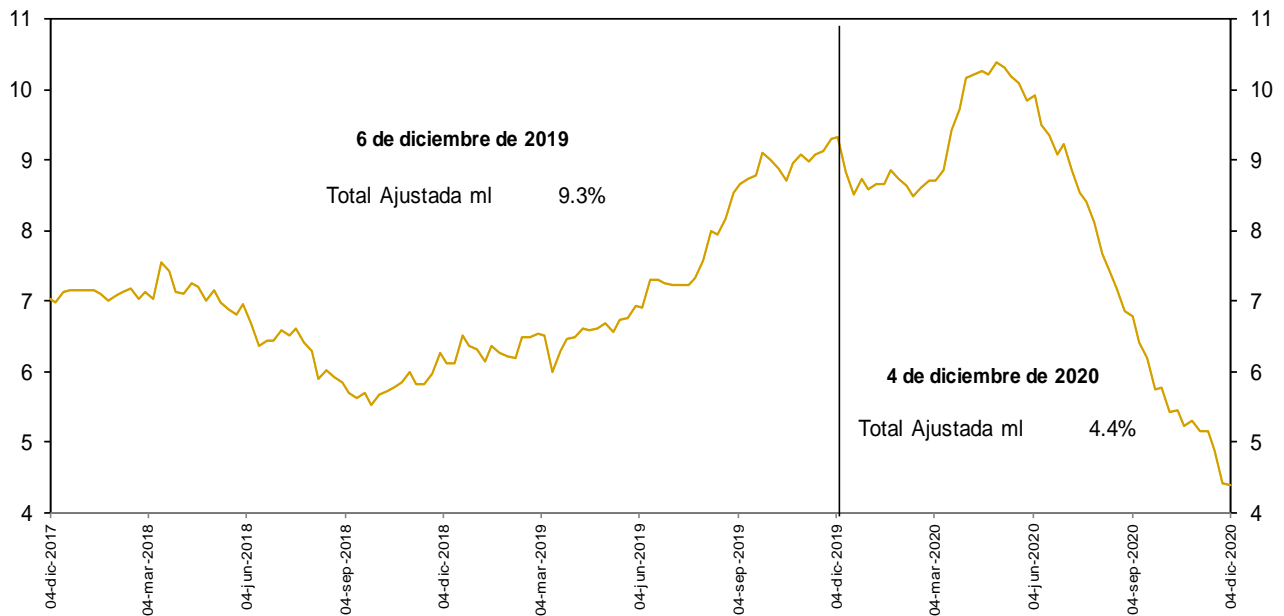

No incluye la cartera de las entidades financieras especiales.

Fuentes: Banco de la República y Formato 281 de la Superintendencia Financiera de Colombia.

**d. Cartera bruta en moneda legal por modalidad de crédito**  
**Variaciones anuales (%) de datos semanales**

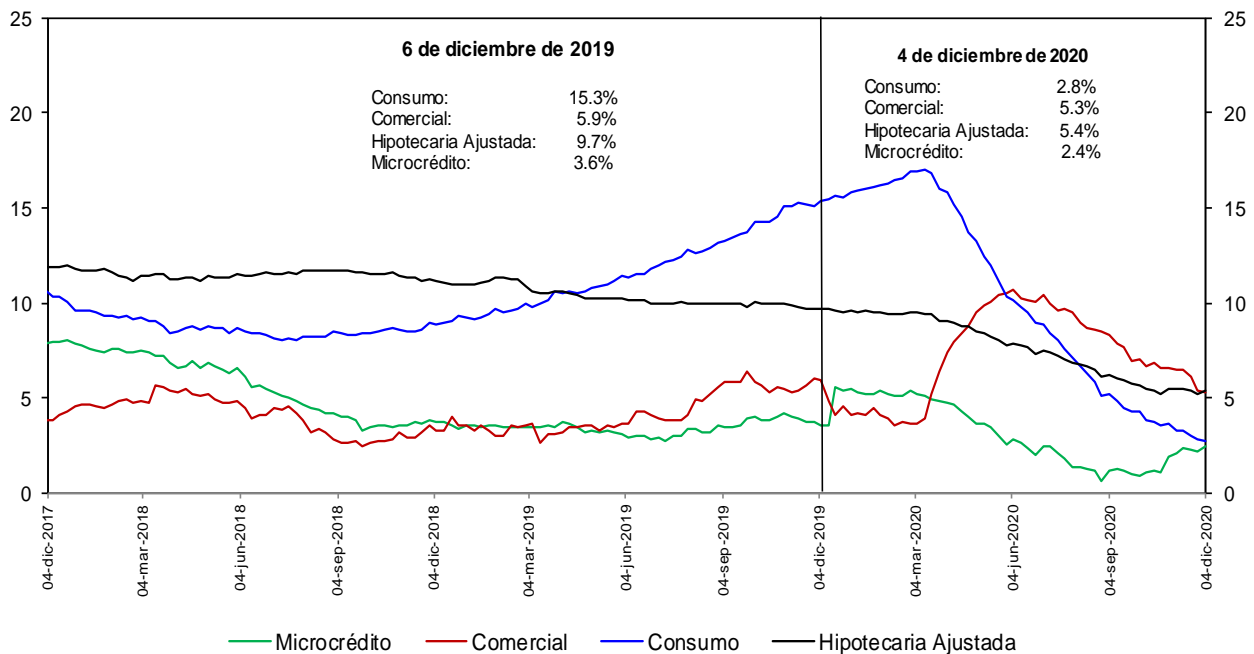

No incluye la cartera de las entidades financieras especiales.

Fuentes: Banco de la República y Formato 281 de la Superintendencia Financiera de Colombia.

**e. Cartera bruta en moneda legal por modalidad de crédito**  
**Variaciones anualizadas últimas 13 semanas (%)**

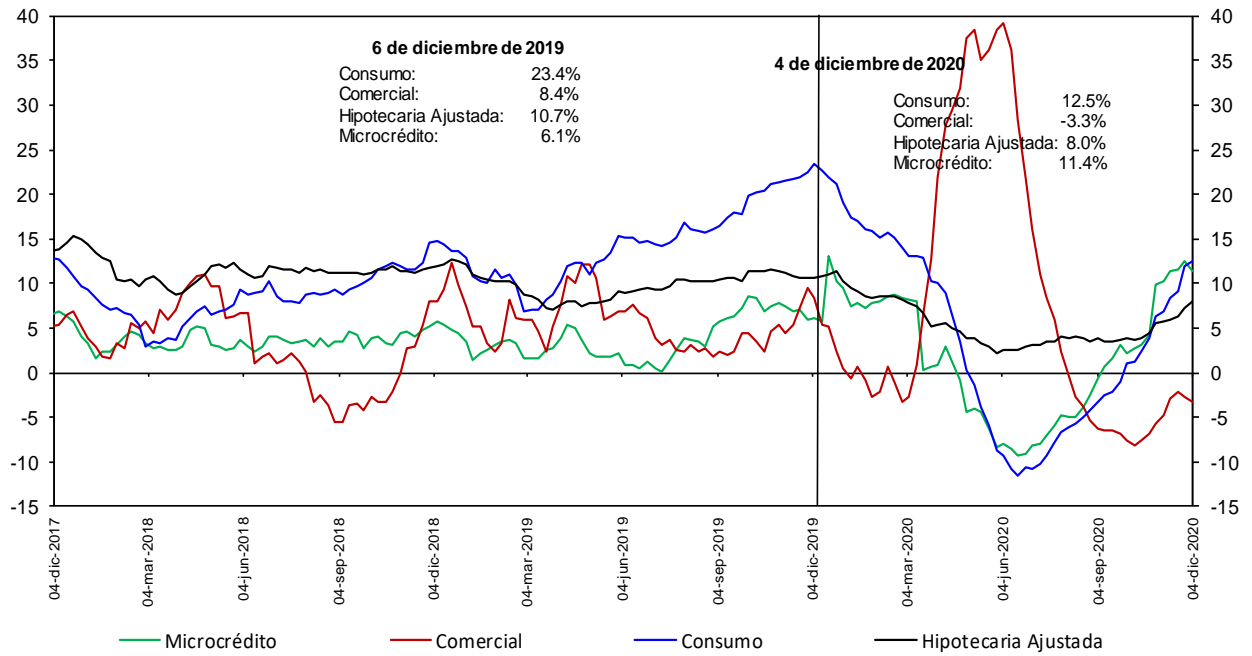

No incluye la cartera de las entidades financieras especiales.

Fuentes: Banco de la República y Formato 281 de la Superintendencia Financiera de Colombia.

### h. Cartera moneda extranjera en dólares (%)

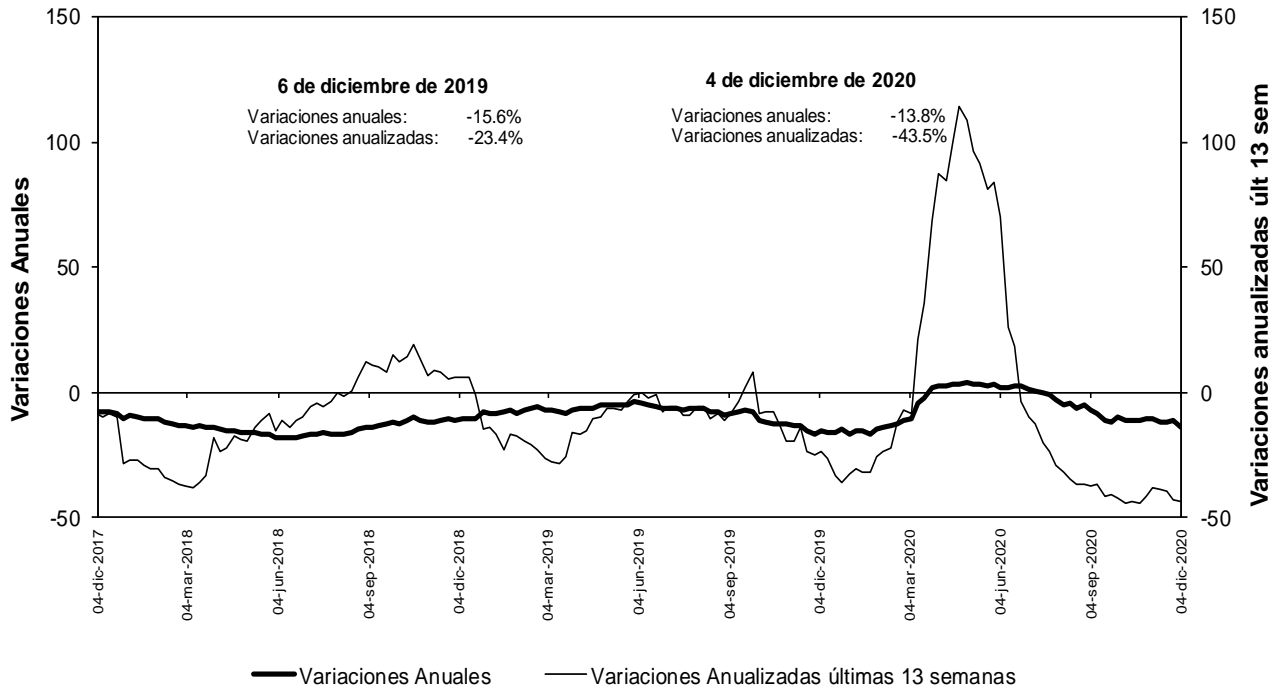

No incluye la cartera de las entidades financieras especiales.

Fuentes: Banco de la República y Formato 281 de la Superintendencia Financiera de Colombia.

### n. Bonos emitidos por los establecimientos de crédito -variación anual (%) y saldo (bill.)-

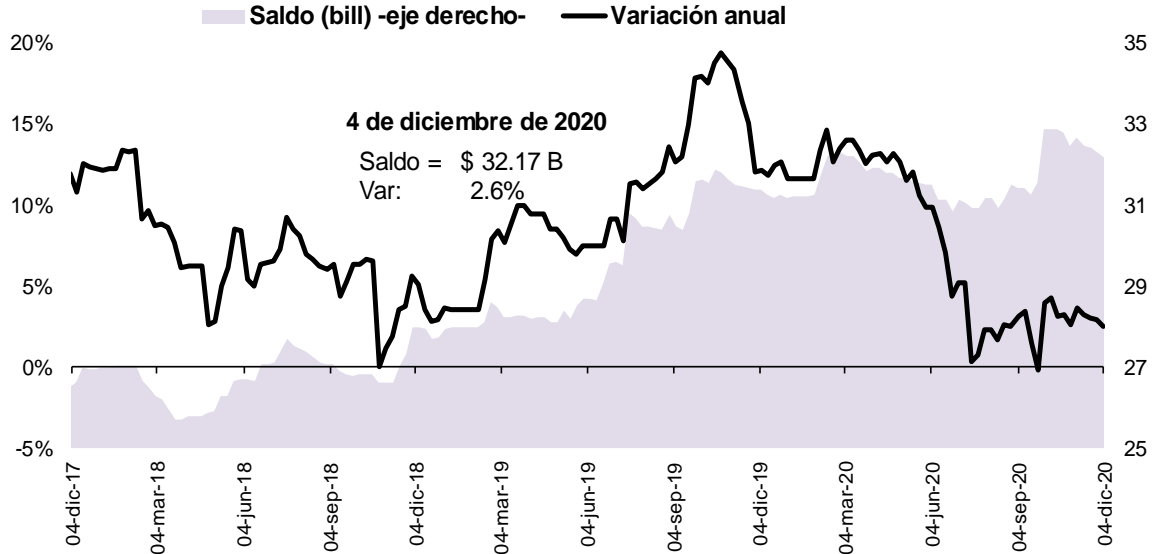

Fuente: Banco de la República, cálculos con información del formato 281 de la Superintendencia Financiera de Colombia

## 5. Margen de intermediación del sistema financiero

### α. Información semanal, Promedio móvil de orden 4

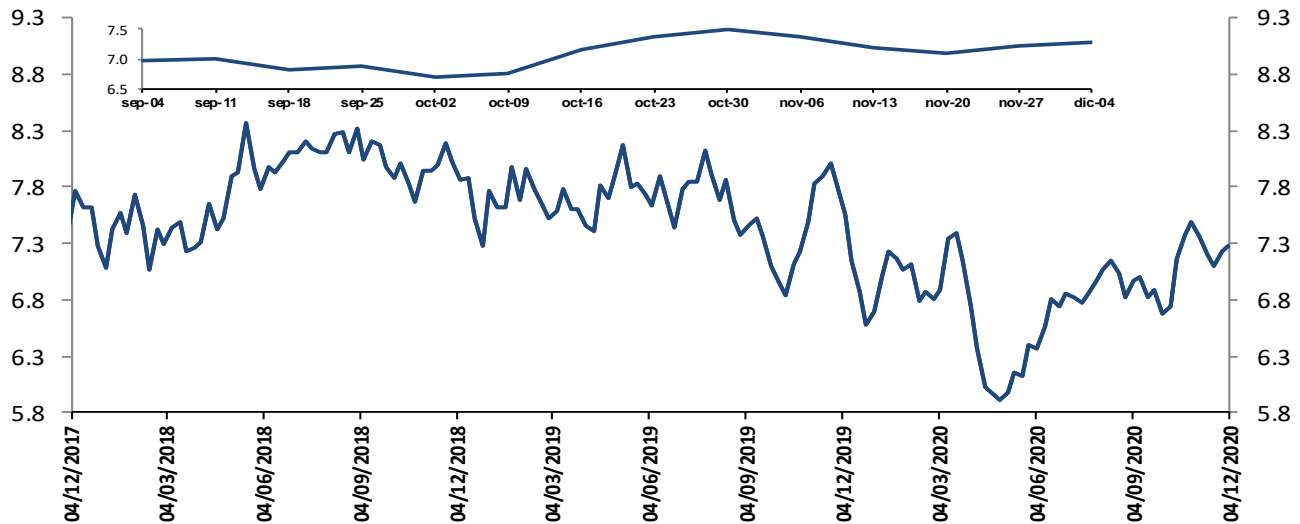

El margen de intermediación se calcula así:  $MI = ((1+i_{activa})/(1+i_{pasiva}))-1$   
 Donde  $i_{activa}$  es la tasa de colocación total del sistema del BR e  $i_{pasiva}$  es la tasa ponderada de captación.

Fuentes: Banco de la República. Cálculos con información de la Superintendencia Financiera de Colombia.

Información semanal, Promedio móvil de orden 4  
Margen de intermediación de la cartera comercial

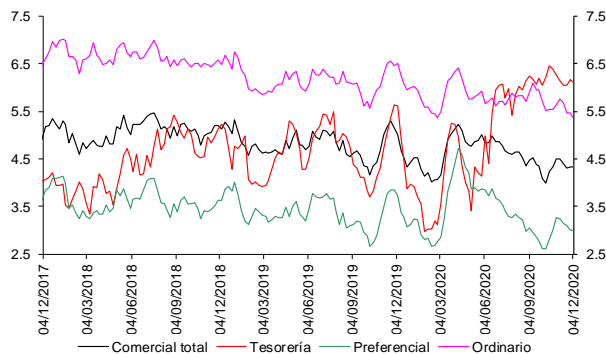

Fuentes: Banco de la República. Cálculos con información de la Superintendencia Financiera de Colombia.

Información semanal - Promedio móvil de orden 4  
Spread Tasa Cartera Comercial por plazo vs. TES

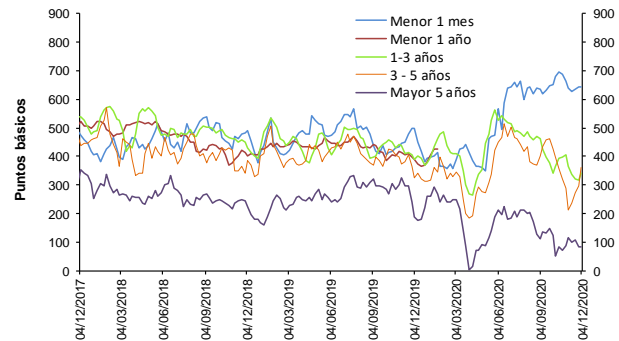

Fuentes: Banco de la República. Cálculos con información de la Superintendencia Financiera de Colombia.

Información semanal, Promedio móvil de orden 4  
Margen de intermediación de la cartera consumo

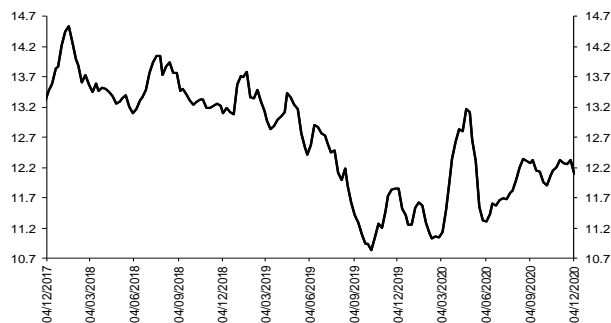

Fuentes: Banco de la República. Cálculos con información de la Superintendencia Financiera de Colombia.

Información semanal - Promedio móvil de orden 4  
Spread Tasa Cartera Consumo por plazo vs. TES

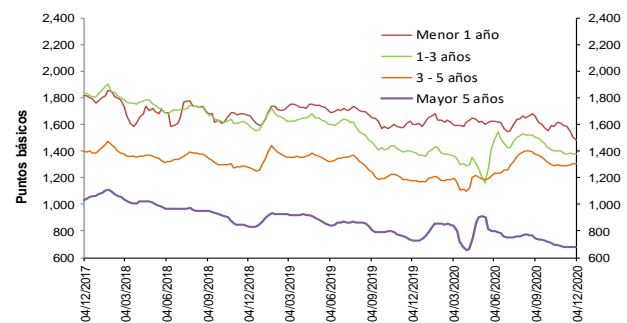

Fuentes: Banco de la República. Cálculos con información de la Superintendencia Financiera de Colombia.

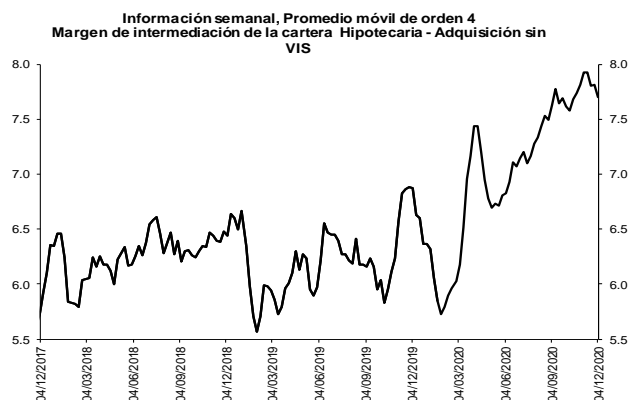

Fuentes: Banco de la República. Cálculos con información de la Superintendencia Financiera de Colombia.

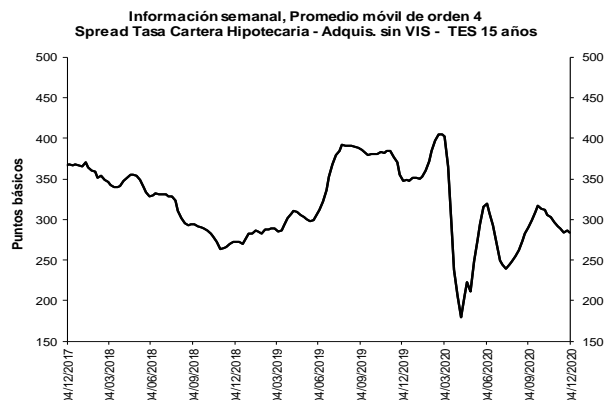

Fuentes: Banco de la República. Cálculos con información de la Superintendencia Financiera de Colombia.

**b. Spreads Tasa Cartera Comercial y Consumo por plazo vs. TES (Información semanal - Promedio móvil de orden 4)**

	Fecha	Variación (pb)					
		año					
	04-dic-20	1 semana	4 semanas	13 semanas	corrido	año completo	
<b>Spread: tasa de interés cartera - tasa TES (puntos básicos)</b>							
<b>Comercial</b>							
Menor a 1 mes	642.8	0.79	4.98	5.49	249.20	145.42	
Menor 1 año	384.1	(10.35)	(21.83)	(36.64)	3.96	(7.07)	
De 1 - 3 años	341.5	24.96	(23.30)	(121.02)	(34.18)	(48.97)	
De 3 - 5 años	360.4	63.22	149.79	(39.53)	45.94	36.05	
Mayor 5 años	83.8	0.42	(30.81)	(26.12)	(177.67)	(106.26)	
<b>Consumo</b>							
Menor 1 año	1,484.7	(20.03)	(111.22)	(176.87)	(143.52)	(119.43)	
De 1 - 3 años	1,374.7	(6.64)	(13.51)	(132.82)	14.39	(19.67)	
De 3 - 5 años	1,303.0	(4.74)	15.90	(77.02)	132.18	120.88	
Mayor 5 años	676.8	(3.71)	(7.23)	(69.49)	(83.90)	(53.88)	
<b>Vivienda</b>							
Mayor 15 años	283.9	(2.38)	(7.79)	(6.84)	(67.74)	(63.48)	
<b>Memo ítem (Información semanal - Promedio móvil de orden 4)</b>							
	Monto semanal	Variación (pb)					
		año					
	mm de pesos	1 semana	4 semanas	13 semanas	corrido	año completo	
<b>Tasas Comercial (%)</b>							
Menor a 1 mes	8.1	108	1.99	3.91	(76.24)	14.36	(104.56)
Menor 1 año	5.8	1,444	(10.11)	(23.76)	(66.36)	(238.61)	(257.32)
De 1 - 3 años	6.3	693	23.60	(22.89)	(124.43)	(235.11)	(258.08)
De 3 - 5 años	7.5	220	60.83	143.78	(39.92)	(105.37)	(124.56)
Mayor 5 años	6.7	464	(3.94)	(43.12)	(47.50)	(227.89)	(163.42)
<b>Tasas Consumo (%)</b>							
Menor 1 año	16.8	15	(19.79)	(113.15)	(206.59)	(386.10)	(369.67)
De 1 - 3 años	16.6	104	(8.00)	(13.10)	(136.24)	(186.54)	(228.78)
De 3 - 5 años	16.9	511	(7.13)	9.90	(77.40)	(19.14)	(39.73)
Mayor 5 años	12.6	1,126	(8.07)	(19.54)	(90.87)	(134.12)	(111.04)
<b>Tasas Vivienda (%)</b>							
Mayor 15 años	9.7	325	(5.55)	(17.10)	(56.71)	(74.63)	(73.03)
<b>Tasas Tes (%)</b>							
Menor a 1 mes	1.6	n.a	1.20	(1.07)	(81.73)	(234.84)	(249.98)
Menor a 1 año	2.0	n.a	0.24	(1.94)	(29.72)	(242.57)	(250.24)
De 1 a 3 años	2.9	n.a	(1.37)	0.41	(3.42)	(200.93)	(209.11)
De 3 a 5 años	3.9	n.a	(2.39)	(6.00)	(0.38)	(151.31)	(160.61)
Mayor a 5 años	5.9	n.a	(4.36)	(12.31)	(21.38)	(50.22)	(57.16)
Mayor a 15 años	6.8	n.a	(3.17)	(9.31)	(49.86)	(6.89)	(9.56)

Fuentes: Banco de la República. Cálculos con información de la Superintendencia Financiera de Colombia.



## 6. Inversiones

### a. Inversiones Netas de los Establecimientos de Crédito 1/ (Miles de millones de pesos y porcentajes)

(Miles de millones de pesos)	Saldo a 04/12/2020	VARIACIONES									
		SEMANTAL		ÚLTIMAS 4 SEMANAS		ÚLTIMAS 13 SEMANAS		AÑO CORRIDO		ANUAL	
		ABS	%	ABS	%	ABS	%	ABS	%	ABS	%
A. Moneda Legal	126,735	1,275	1.0	2,221	1.8	10,734	9.3	26,785	26.8	26,235	26.1
B. Moneda Extranjera	44,135	-883	-2.0	-1,852	-4.0	-477	-1.1	6,000	15.7	6,394	16.9
C. TOTAL (A+B=C)	170,870	392	0.2	369	0.2	10,257	6.4	32,785	23.7	32,629	23.6
<b>ITEM DE MEMORANDO</b>											
Moneda Extranjera - En millones US\$ 2/	12,728	263	2.1	426	3.5	679	5.6	1,038	8.9	1,726	15.7
TASA REPRESENTATIVA DE MERCADO	3,467	-144	-4.0	-271	-7.2	-235	-6.4	205	6.3	37	1.1

### b. Inversiones de los Establecimientos de Crédito en ML 1/

(Miles de millones de pesos)	Saldo a 04/12/2020	VARIACIONES									
		SEMANTAL		ÚLTIMAS 4 SEMANAS		ÚLTIMAS 13 SEMANAS		AÑO CORRIDO		ANUAL	
		ABS	%	ABS	%	ABS	%	ABS	%	ABS	%
<b>INVERSIONES NETAS</b>	<b>126,735</b>	<b>1,275</b>	<b>1.0</b>	<b>2,221</b>	<b>1.8</b>	<b>10,734</b>	<b>9.3</b>	<b>26,785</b>	<b>26.8</b>	<b>26,235</b>	<b>26.1</b>
A. Establecimientos de crédito	126,735	1,275	1.0	2,221	1.8	10,734	9.3	26,785	26.8	26,235	26.1
<b>Inversiones Brutas</b>	<b>126,854</b>	<b>1,274</b>	<b>1.0</b>	<b>2,216</b>	<b>1.8</b>	<b>10,728</b>	<b>9.2</b>	<b>26,789</b>	<b>26.8</b>	<b>26,243</b>	<b>26.1</b>
<b>a) Títulos de deuda:</b>	<b>92,974</b>	<b>817</b>	<b>0.9</b>	<b>1,740</b>	<b>1.9</b>	<b>9,483</b>	<b>11.4</b>	<b>22,878</b>	<b>32.6</b>	<b>21,860</b>	<b>30.7</b>
Título de Tesorería - TES	67,175	853	1.3	1,774	2.7	9,198	15.9	13,552	25.3	12,292	22.4
Otros Títulos de deuda pública	13,899	-22	-0.2	-90	-0.6	-455	-3.2	8,664	165.5	8,792	172.2
Otros emisores Nacionales	11,879	-14	-0.1	55	0.5	740	6.6	664	5.9	778	7.0
Emisores Extranjeros	21	0	0.1	0	-1.1	0	0.0	-2	-9.6	-2	-9.0
<b>b) Instrumentos de patrimonio</b>	<b>5,985</b>	<b>95</b>	<b>1.6</b>	<b>-24</b>	<b>-0.4</b>	<b>74</b>	<b>1.3</b>	<b>1,243</b>	<b>26.2</b>	<b>1,645</b>	<b>37.9</b>
<b>c) Otras inversiones 2/</b>	<b>27,896</b>	<b>362</b>	<b>1.3</b>	<b>500</b>	<b>1.8</b>	<b>1,170</b>	<b>4.4</b>	<b>2,669</b>	<b>10.6</b>	<b>2,737</b>	<b>10.9</b>
<b>Deterioro</b>	<b>120</b>	<b>-1</b>	<b>-0.7</b>	<b>-5</b>	<b>-3.9</b>	<b>-6</b>	<b>-5.0</b>	<b>4</b>	<b>3.3</b>	<b>8</b>	<b>7.0</b>

### c. Inversiones de los Establecimientos de Crédito en ME 1/

(Miles de millones de pesos)	Saldo a 04/12/2020	VARIACIONES									
		SEMANTAL		ÚLTIMAS 4 SEMANAS		ÚLTIMAS 13 SEMANAS		AÑO CORRIDO		ANUAL	
		ABS	%	ABS	%	ABS	%	ABS	%	ABS	%
<b>INVERSIONES NETAS</b>	<b>44,135</b>	<b>-883</b>	<b>-2.0</b>	<b>-1,852</b>	<b>-4.0</b>	<b>-477</b>	<b>-1.1</b>	<b>6,000</b>	<b>15.7</b>	<b>6,394</b>	<b>16.9</b>
A. Establecimientos de crédito	44,135	-883	-2.0	-1,852	-4.0	-477	-1.1	6,000	15.7	6,394	16.9
<b>Inversiones Brutas</b>	<b>44,135</b>	<b>-883</b>	<b>-2.0</b>	<b>-1,852</b>	<b>-4.0</b>	<b>-477</b>	<b>-1.1</b>	<b>6,000</b>	<b>15.7</b>	<b>6,394</b>	<b>16.9</b>
<b>a) Títulos de deuda:</b>	<b>4,057</b>	<b>-156</b>	<b>-3.7</b>	<b>-341</b>	<b>-7.8</b>	<b>-47</b>	<b>-1.2</b>	<b>2,901</b>	<b>251.1</b>	<b>3,048</b>	<b>302.0</b>
Título de Tesorería - TES	0	0	--	0	--	0	--	0	--	0	--
Otros Títulos de deuda pública	1,345	-53	-3.8	-113	-7.8	253	23.1	949	239.9	877	187.5
Otros emisores Nacionales	211	-7	-3.0	-36	-14.6	-6	-2.9	-8	-3.7	-39	-15.5
Emisores Extranjeros	2,501	-96	-3.7	-192	-7.1	-293	-10.5	1,960	362.2	2,209	757.2
<b>b) Instrumentos de patrimonio</b>	<b>76</b>	<b>-2</b>	<b>-2.3</b>	<b>2</b>	<b>2.1</b>	<b>7</b>	<b>10.0</b>	<b>-3</b>	<b>-3.2</b>	<b>-6</b>	<b>-7.5</b>
<b>c) Otras inversiones 2/</b>	<b>40,002</b>	<b>-726</b>	<b>-1.8</b>	<b>-1,513</b>	<b>-3.6</b>	<b>-437</b>	<b>-1.1</b>	<b>3,102</b>	<b>8.4</b>	<b>3,353</b>	<b>9.1</b>
<b>Deterioro</b>	<b>0</b>	<b>0</b>	<b>-4.0</b>	<b>0</b>	<b>-7.9</b>	<b>0</b>	<b>-6.4</b>	<b>0</b>	<b>6.3</b>	<b>0</b>	<b>1.1</b>

1/ Incluye FDN, a partir de octubre 2 de 2020

2/ Incluye inversiones en subsidiarias y filiales, en asociadas, en negocios y operaciones conjuntas y en derechos fiduciarios. Incluye ajustes por reclasificación entre monedas nacional y extranjera.

Fuentes: Formato 281 de la Superintendencia Financiera de Colombia y cálculos Banco de la República.

## 8. Activos externos netos y el mercado cambiario

### a. Reservas Internacionales

RESERVAS INTERNACIONALES <sup>1/</sup>  
(Millones de dólares)

Concepto	2019	2020		
	Acum Año dic 31	Acum Año nov 30	Acum Año** dic 11	Acum mes** dic 11
<b>SALDO</b>				
I. Reservas Internacionales Brutas *	53.174	57.254	58.896	
II. Pasivos de Corto Plazo	7	10	10	
III. Reservas Internacionales Netas (I-II) *	53.167	57.245	58.887	
<b>VARIACIÓN</b>				
I. Reservas Internacionales Brutas	4.773	4.080	5.722	1.642
Pasivos de Corto Plazo	-2	3	3	0
II. Reservas Internacionales Netas	4.774	4.077	5.719	1.642
Causaciones, Valuaciones y Provisiones (deterioro)	894	271	402	132
Pasivos con Residentes	-96	4	4	0
Opciones call por ejercer	0	0	0	0
<b>MEMO - ITEM</b>				
Saldo Reservas internacionales brutas sin FLAR *	52.654	56.715	58.357	
Saldo Causaciones, Valuaciones y Provisiones (deterioro)	457	727	859	
Saldo Pasivos con Residentes	0	4	4	
Saldo Opciones call por ejercer	0	0	0	

\* Para efectos de reporte al FMI se excluyen los aportes al Fondo Latinoamericano de Reservas FLAR del saldo de reservas internacionales, sin embargo, en la información contable del Banco de la República los aportes al FLAR continúan formando parte de los activos de reservas.

\*\* Cifras provisionales.

1/ A partir del 4 de junio de 2019 los recursos en dólares del Gobierno en el Banco de la República se registran en cuentas diferentes a las de las reservas internacionales, y a partir del 17 de diciembre de 2019, la totalidad de los recursos en moneda extranjera del Gobierno en el Banco de la República se contabilizan por fuera del balance del Banco, por tanto no hacen parte de las reservas internacionales.

En 2020 el Banco de la República aumentó las reservas internacionales mediante la compra de USD 3.500 millones (m) al Gobierno Nacional (USD 2000 m el 4 de mayo y USD 1.500 m el 2 de diciembre).

Fuente: Banco de la República

## 10. Mercados Financieros

### a. Evolución durante la semana

Durante la semana, la percepción del riesgo medida a través del VIX aumentó 12.12%, pasando de 20.79 a 23.31. Los precios del petróleo se incrementaron: la referencia WTI subió 0.67%, al pasar de USD46.26 a USD46.57, y el Brent aumentó 1.46%, pasando de USD49.25 a USD49.97.

#### Mundo:

- Fitch Ratings prevé que la recuperación económica mundial podría fortalecerse desde el 2S21, teniendo en cuenta los avances que lleguen por los esquemas de vacunación. Para finales de este año la agencia prevé un descenso del PIB mundial del 3.7% y no del 4.4% que publicaron en septiembre.

#### Estados Unidos:

- Fitch proyecta que el PIB de EE.UU. se expandirá un 4.5% durante el 2021, un aumento significativo respecto al 4.0% pronosticado el mes de septiembre.

- El mercado se mostró preocupado por los desacuerdos entre demócratas y republicanos que impiden que se concrete en el Congreso un acuerdo sobre un nuevo paquete de estímulo económico, partiendo del propuesto por Steven Mnuchin, secretario del tesoro, por USD916 mm.
- La inflación para el mes de noviembre fue mayor a la esperada por el mercado y al dato del mes anterior (Obs: 0.2% m/m; Ant: 0.0% m/m; Esp: 0.1% m/m).
- Las peticiones iniciales por desempleo al 5 de diciembre registraron un aumento semanal, mostrando un panorama de empleo más débil de lo esperado (Obs: 853k; Ant: 712k; Esp: 725k).
- El IPP durante el mes de noviembre se ubicó en 0.1% m/m, en línea con las expectativas del mercado (Obs: 0.1% m/m; Ant: 0.3% m/m; Esp: 0.1% m/m). }

#### **Asia:**

- Fitch proyecta que el PIB de China se expandirá un 8% en el 2021, un aumento respecto al 4.0% pronosticado el mes de septiembre.
- La variación de las exportaciones chinas durante el mes de noviembre se ubicó en 21.1% a/a superando la variación alcanzada el mes anterior y la expectativa del mercado (Obs: 21.1% a/a; Ant: 11.4% a/a; Esp: 12.0% a/a).
- En China, el IPC durante el mes de noviembre se ubicó en -0.5% a/a, por debajo del dato reportado anteriormente y de las expectativas de los analistas (Obs: -0.5% a/a; Ant: 0.5% a/a; Esp: 0% a/a).
- En Japón, el PIB creció 5.3% t/t durante el tercer trimestre del año, superando la expectativa del mercado que anticipaba un aumento de 5.0% t/t.
- En Japón, el IPP para el mes de septiembre fue de 0% m/m, en línea con las expectativas de los analistas (Obs: 0% m/m; Ant: -0.2% m/m; Esp: 0% m/m).

#### **Europa:**

- En la Zona Euro, se publicó el Índice de Confianza del Inversionista de Sentix para el mes de diciembre, mostrando una reducción menor a la esperada por el mercado (Obs: -2.7; Ant: -10.0; Esp: -7.8).
- Durante su reunión de diciembre, el Banco Central Europeo extendió el periodo en el que comprará activos en el mercado, hasta marzo de 2022 y aumentó el tamaño del programa en €500 mm. Adicionalmente, mantuvo inalteradas las tasas de interés de referencia.
- En el Reino Unido, la producción industrial para el mes de octubre registró un crecimiento mayor al esperado por el mercado (Obs: 1.3% m/m; Ant: 0.5% m/m; Esp: 0.3% m/m).
- En el Reino Unido, la actividad económica durante el mes de octubre aumentó 0.4% m/m, inferior al dato registrado previamente, pero superior a las expectativas de los analistas (Obs: 0.4% m/m; Ant: 1.1% m/m; Esp: 0% m/m).

#### **América:**

- En Chile, el IPC de noviembre registró una variación mensual de -0.1%, acumulando así 2.6% en lo corrido del año y un alza de 2.7% a/a.

- El Banco Central de Chile mantuvo sin cambios la tasa de interés en 0.5% en una decisión unánime.
- En Colombia, el Índice de Precios al Productor (IPP) subió 0.02% m/m en noviembre.
- La deuda externa colombiana cerró en USD147.3 mm (ant. USD150 mm) en septiembre.
- Según el DANE, en noviembre, la variación mensual de los precios al consumidor fue negativa (-0.15%), lo que sorprendió a la baja las expectativas.
- En noviembre, el Índice de Confianza al Consumidor (ICC) en Colombia registró un balance de -13.6%, lo que representa un incremento de 5.0 puntos porcentuales (pp) frente al mes anterior.
- En Brasil, los precios al consumidor registraron un avance mayor al esperado en noviembre, la inflación anual se ubicó en su mayor nivel desde diciembre de 2019 (Obs: 4.31% a/a; Ant: 3.92% a/a; Esp: 4.20% a/a).
- El Banco Central de Brasil mantuvo la tasa Selic en 2% por tercera reunión consecutiva. Sin embargo, señaló que es posible que no pueda cumplir su promesa de mantener las tasas de interés en un mínimo histórico durante mucho tiempo debido a las crecientes expectativas de inflación.
- En México, el Índice Nacional de Precios al Consumidor del mes de noviembre registró un alza de 3.33% a/a, una cifra menor al esperado por los analistas, y por debajo del 4.09% a/a registrado en el mes de octubre (Obs: 3.33% a/a; Ant: 4.09% a/a; Esp: 3.41% a/a).
- En Brasil, las ventas al por menor durante el mes de octubre se ubicaron en 8.3% a/a, por encima del dato registrado previamente y a las expectativas del mercado (Obs: 8.3% a/a; Ant: 7.3% a/a; Esp: 7% a/a).
- El Banco Central de Reserva del Perú decidió mantener su tasa de política monetaria en 0.25%, en línea con lo esperado por los analistas.

### b. Tasas de interés de Bancos Centrales

	Tasa de interés vigente			
	Actual (a) 11 de diciembre	Semana anterior 04 de diciembre	4 sem atrás 11 de noviembre	Un año atrás
Estados Unidos	0 - 0.25	0 - 0.25	0 - 0.25	1.5 - 1.75
Zona Euro =	0	0	0,00	0,00
Japón	-0,10	-0,10	-0,10	-0,10
Reino Unido	0,10	0,10	0,10	0,75
Canadá =	0.25	0.25	0,25	1,75
Brasil =	2	2	2,00	4,50
México	4,25	4,25	4,25	7,50
Colombia	1,75	1,75	1,75	4,25
Chile =	0.5	0.5	0,50	1,75
Argentina	38,00	38,00	36,00	63,00
Perú =	0.25	0.25	0,25	2,25
Australia	0,10	0,10	0,10	0,75
Nueva Zelanda	0,25	0,25	0,25	1,00
Malasia	1,75	1,75	1,75	3,00
Sudáfrica	3,50	3,50	3,50	6,50
Turquía	15,00	15,00	10,25	14,00
India	4,00	4,00	4,00	5,15
Rusia	4,25	4,25	4,25	6,50
China	4,35	4,35	4,35	4,35
Suiza	-1.25 - -0.25	-1.25 - -0.25	-1.25 - -0.25	-1.25 - -0.25
Indonesia	3,75	3,75	4,00	5,00
Noruega	0,00	0,00	0,00	1,50

\*El BCRA anunció el 28/09/2018 que el crecimiento de la base monetaria será nulo hasta junio del 2019. Por tanto, esta tasa es calculada diariamente como el promedio de las tasas negociadas de las LELIQ con las entidades financieras.

### c. Inflación observada y expectativas de inflación

	Tasa actual y meta de inflación			Encuesta de expectativas de inflación anual a diciembre del 2020			
	11 de diciembre			BLOOMBERG		BANCOS CENTRALES	
	Inflación (b)	Tasa de interés real [(1+a)/(1+b)]-1	Meta de Inflación 2020	Fecha de la encuesta	Resultado	Fecha realización de la encuesta	Resultado
Estados Unidos (nov)	1,2	-0,94	2,00	11/12/2020	1,20	-	-
Zona Euro (nov)	-0,3	0,30	2,00	11/12/2020	0,30	oct-20	0,90
Japón (oct)	-0,4	0,30	2,00	11/12/2020	0,00	-	-
Reino Unido (oct)	0,7	-0,60	2,00	11/12/2020	0,90	sep-20	2,80
Canadá (oct)	0,7	-0,45	1,00 - 3,00	11/12/2020	0,70	-	-
Brasil (nov) ↑	4,31	-2,21	2,75 - 5,75	11/12/2020	3,10	nov-20	3,54
México (nov) ↓	3,33	0,89	3,00	11/12/2020	3,50	nov-20	3,63
Colombia (nov)	1,49	0,26	2,00 - 4,00	11/12/2020	2,55	nov-20	1,72
Chile (nov) ↓	2,73	-2,17	2,00 - 4,00	11/12/2020	3,00	nov-20	0,10
Argentina (oct)	37,2	0,58	12,00 - 17,00	11/12/2020	42,00	oct-20	35,80
Perú (nov)	2,14	-1,85	1,00 - 3,00	11/12/2020	1,55	oct-20	2,00
Australia (sep)	0,7	-0,60	2,00 - 3,00	11/12/2020	0,70	sep-20	3,10
Nueva Zelanda (sep)	1,4	-1,13	1,00 - 3,00	11/12/2020	1,60	sep-20	1,03
Malasia (oct)	-1,5	3,30	-	11/12/2020	-1,00	-	-
Sudáfrica (nov) ↓	3,2	0,29	3,00 - 6,00	11/12/2020	3,30	sep-20	3,90
Turquía (nov)	14,03	0,85	3,00 - 7,00	11/12/2020	12,00	oct-20	11,76
India (oct)	7,61	-3,35	2,00 - 6,00	11/12/2020	-	-	-
Rusia (nov)	4,4	-0,14	4,00	11/12/2020	3,30	-	-
China (nov) ↓	-0,5	4,87	3,00	11/12/2020	2,70	-	-
Irlanda (nov) ↑	-1,1	1,11	2,00	11/12/2020	-0,40	-	-
Portugal (nov)	-0,2	0,20	2,00	11/12/2020	-	-	-
Grecia (nov) ↓	-2,065	2,11	2,00	11/12/2020	-	-	-
Suiza (nov)	-0,7	0,45	2,00	11/12/2020	-	-	-
Indonesia (nov)	1,59	2,13	2,50 - 4,50	11/12/2020	2,00	jul-20	2,51
Noruega (nov) ↓	0,7	-0,70	2,00	11/12/2020	1,40	-	-

### d. Tasas de los mercados monetarios internacionales

	Plazo	Tasa actual (a) 11 de diciembre	Semana anterior (b) 04 de diciembre	4 sem atrás	30 de diciembre de 2019	Un año atrás	Variación p.b. última semana (a-b)
FEDERAL FUND	1 Día	0,09	0,09	0,09	1,55	1,55	0,0
LIBOR	1Día	0,08	0,08	0,08	1,53	1,53	0,0
LIBOR	1 Semana	0,10	0,10	0,10	1,60	1,58	0,4
LIBOR	1 Mes	0,16	0,15	0,14	1,78	1,74	0,7
LIBOR	3 Meses	0,22	0,23	0,22	1,91	1,89	-0,9
EUR LIBOR	1 Día	-0,58	-0,58	-0,59	-0,57	-0,57	0,0
EUR LIBOR	1 Semana	-0,58	-0,57	-0,58	-0,54	-0,54	-1,0
EUR LIBOR	1 Mes	-0,58	-0,59	-0,57	-0,51	-0,52	0,8
EUR LIBOR	3 Meses	-0,57	-0,55	-0,54	-0,42	-0,44	-1,9

Fuente: Bloomberg

Federal fund rate: Tasa interbancaria overnight a la cual los bancos miembros de sistema de la Reserva Federal de los Estados Unidos se prestan el exceso de reservas sin exigir garantía como contrapartida.

Libor: Tasa de interés interbancaria que se aplica en el mercado de capitales de Londres. Esta tasa se construye a partir de las cotizaciones (punta de oferta) que presentan los bancos con mejor calidad crediticia a las 11:00 a.m. hora en Londres, para los diferentes plazos. En el documento se presenta la tasa de referencia para transacciones en dólares. EUR libor: Tasa de interés interbancaria para las transacciones en Euros que se aplica en el mercado de capitales de Londres. Esta tasa se construye a partir de las cotizaciones (punta de oferta) que presentan los bancos con mejor calidad crediticia a las 11:00 a.m. hora en Londres, para los diferentes plazos.

### e. Bonos del tesoro americano

BONOS DEL TESORO AMERICANO <sup>1/</sup>	Tasa actual (a) 11 de diciembre	Semana anterior (b) 04 de diciembre	4 sem atrás	30 de diciembre de 2019	Un año atrás	Variación p.b. última semana (a-b)
0,25	0,06	0,07	0,09	1,52	1,56	-1,01
0,5	0,08	0,09	0,10	1,59	1,56	-1,50
2	0,12	0,15	0,18	1,57	1,62	-3,3
5	0,37	0,42	0,46	1,67	1,64	-5,2
10	0,90	0,97	0,98	1,88	1,79	-7,0
30	1,63	1,74	1,74	2,33	2,23	-10,6

1/ Bonos genéricos de Bloomberg

Fuente: Bloomberg

### f. Spread de deuda soberana\*

EMBI (Emerging Market Bond Index) <sup>1/</sup>	Spread actual (a) 11 de diciembre	Semana anterior (b) 04 de diciembre	4 sem atrás 11 de noviembre	30 de diciembre de 2019	Un año atrás	Variación última semana (a-b)	Variación porcentual última semana (a/b)-1
Plus soberanos	355	347	358	302	329	9	2,5%
Colombia	215	206	201	169	175	9	4,4%
Argentina	1393	1429	1347	1772	2133	-36	-2,5%
Brasil	261	255	264	218	226	6	2,4%
México	404	407	418	297	313	-3	-0,7%
Perú	155	148	140	112	123	7	4,7%
Venezuela	23004	22592	20825	15479	14522	412	1,8%
Turquía	497	475	507	408	430	22	4,6%
Sudáfrica	384	374	412	328	356	10	2,7%

1/ Bonos genéricos de Bloomberg

Fuente: Bloomberg

EMBI plus: Emerging Markets Bond Index - EMBI + - es un índice creado por JP Morgan que mide los retornos totales de los instrumentos de deuda externa de los países emergentes, incluyendo bonos Brady en dólares y en otras monedas, préstamos, Eurobonos e instrumentos de deuda local denominados en dólares. Este indicador está concentrado en instrumentos de las tres principales economías de Latinoamérica (Brasil, México y Argentina) con una ponderación de 68%, dejando el resto para los otros países latinoamericanos. Para el desarrollo de este informe, se considera el spread de dicho portafolio EMBI, sobre la curva cero cupón de los treasuries. EMBI plus país: Emerging Markets Bond Index (EMBI +) calculado bajo los mismos criterios del EMBI PLUS considerando únicamente los títulos del respectivo país. Para el desarrollo de este informe, se considera el spread de dicho portafolio EMBI, sobre la curva cero cupón de los treasuries.

\*A partir del 01/10/2018 los tickers de Bloomberg de Colombia, México, Brasil, Argentina y Perú corresponden a ELI GCOL index, ELI GMXN index y ELI GBRL index, ELI GARL index y ELI GPER index, respectivamente

**g. TED (Libor 3 Meses – T-bills 3 Meses)\***

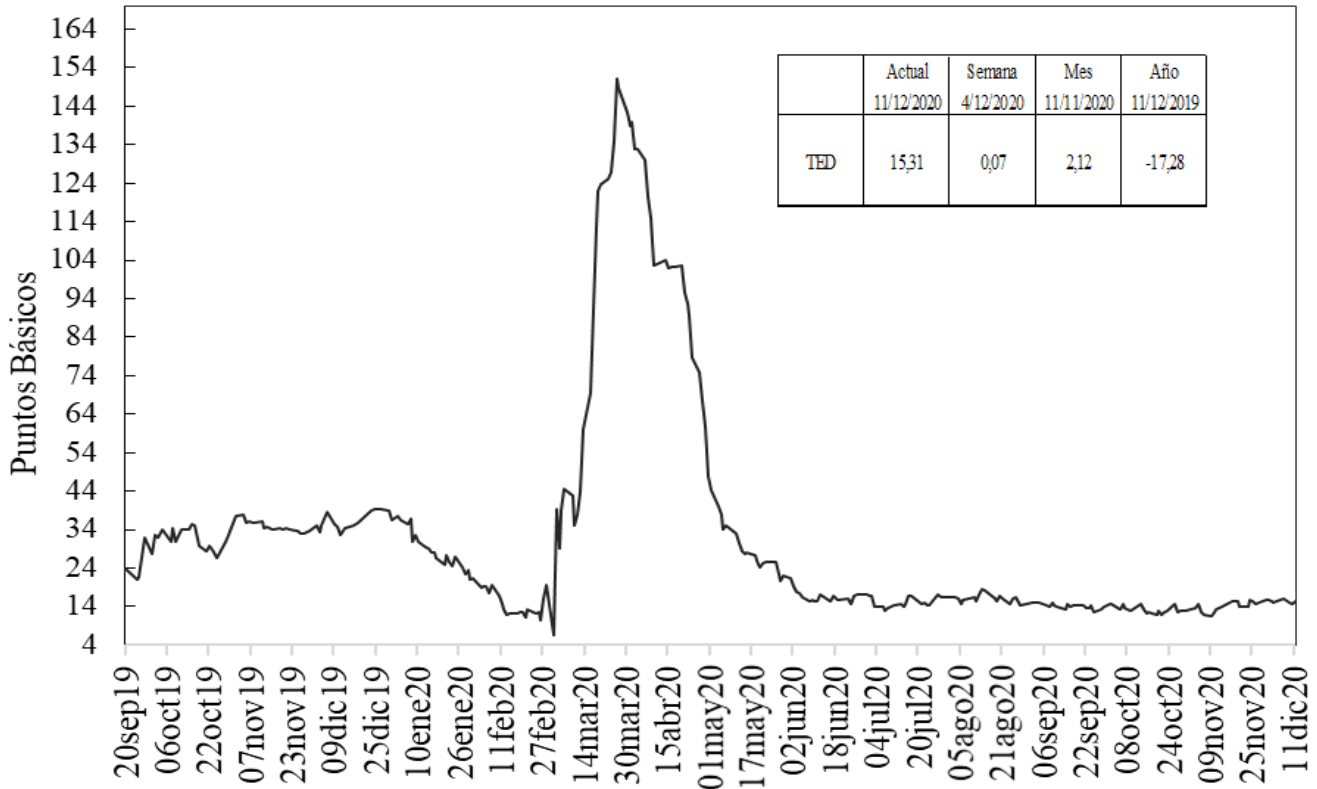

Fuente: Bloomberg, DOAM.

**h. Embi plus, embi Colombia, CDS, coeficientes de aversión al riesgo y yankees\***

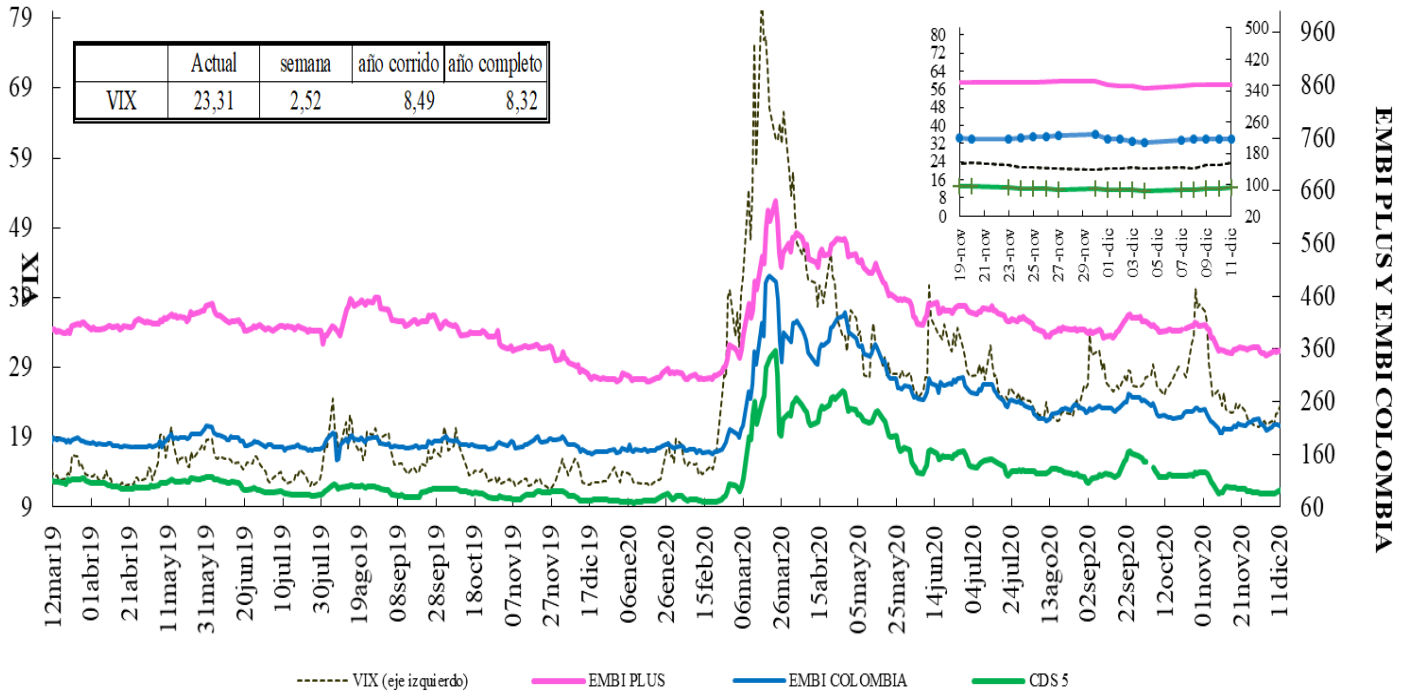

VIX: Índice de volatilidad del "Chicago Board Options Exchange SPX", que refleja la volatilidad implícita en las opciones sobre las acciones que componen el S&P 500. Se utiliza como un indicador que mide la aversión al riesgo de los inversionistas, la variación se presenta en términos absolutos.  
 \*El ticker del EMBI de Colombia en Bloomberg corresponde a ELI GCOL index.

### EMBI-CDS 1-CDS 10-CDS 5

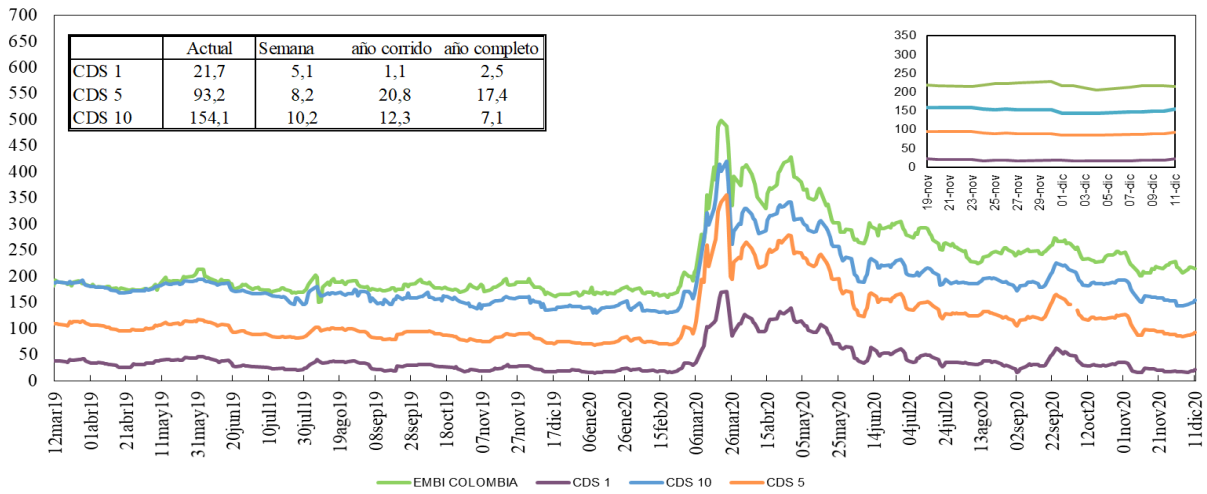

Fuente: Bloomberg, DOAM.

### Credit Default Swap América Latina-5 años

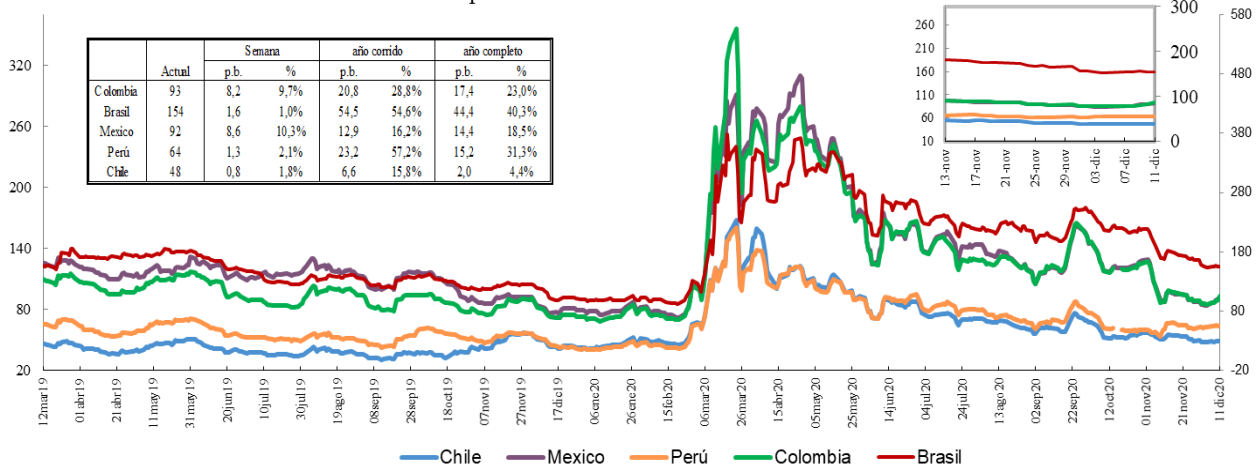

\*En la gráfica que muestra el zoom, el eje de la derecha corresponde al eje de Brasil.

Fuente: Bloomberg, DOAM.

### Credit Default Swap otros países - 5 años

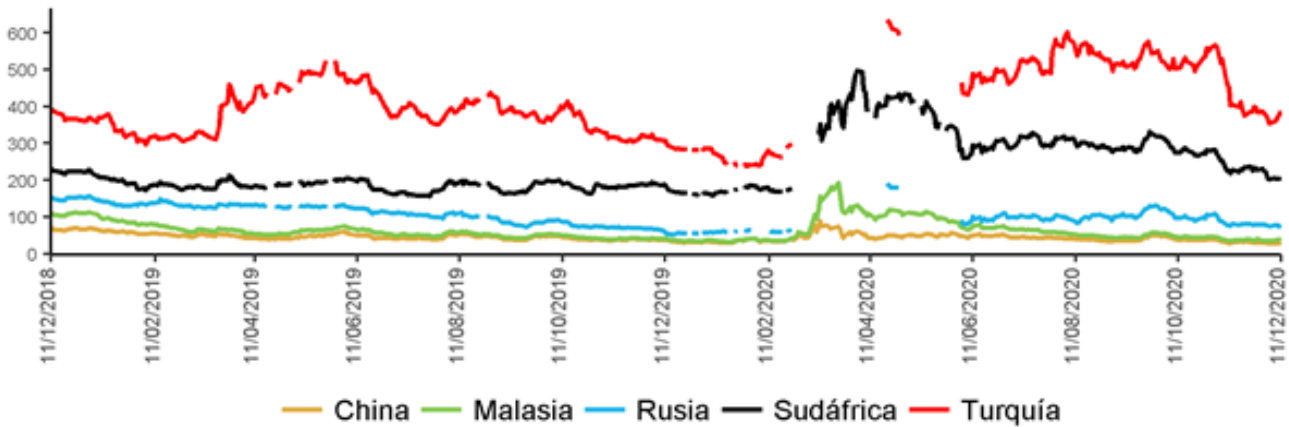

\*El ticker del EMBI de Colombia en Bloomberg corresponde a ELI GCOL index.

Un Credit Default Swap (CDS) es un instrumento financiero por medio del cual se negocia el riesgo crediticio de un bono. El tenedor paga una prima (puntos básicos sobre el valor nominal del bono) a la entidad que ofrece el CDS a cambio de que esta responda por un valor nominal en caso que el emisor haga default. La valoración de un CDS se hace en puntos básicos sobre el valor nominal del bono y tiene una relación directa con el nivel de aversión al riesgo de los inversionistas. Es decir, entre mas alta sea la probabilidad de default, mayor será el valor del CDS y viceversa.

\*\*Los datos de CDS para Turquía y Rusia están disponibles hasta el 13 de marzo del 2020. Por disponibilidad de los datos la serie se retoma desde el 20/04/2020. Para Sudáfrica los datos están disponibles hasta el 25 de Febrero del 2020 y la serie se retoma desde el 10 de Marzo del 2020

## i. Índices Accionarios

País	Índices accionarios	Nivel actual 11 de diciembre	Diferencia			
			Semanal 04 de diciembre	4 sem atrás 11 de noviembre	30 de diciembre de 2019	Un año atrás
EE UU	DOW JONES	30.046	-0,57%	2,2%	5,6%	7,6%
EE UU	S&P500	3.663	-0,96%	2,5%	13,7%	16,6%
EE UU	NASDAQ	12.378	-0,69%	5,0%	38,4%	43,0%
Zona Euro	Euro Stoxx 50	3.486	-1,51%	0,5%	-7,0%	-5,5%
Alemania	DAX	13.114	-1,39%	-0,8%	-1,0%	-0,2%
Argentina	MERVAL	53.822	-1,66%	4,6%	29,2%	53,7%
México	MEXBOL	43.612	-0,08%	6,7%	-0,1%	1,0%
Brasil (Sao Paulo)	IBOV	115.128	1,21%	9,8%	-0,4%	3,8%
Chile	IPSA	4.106	-1,97%	3,2%	-12,1%	-14,2%
Venezuela	IBVC	1.288.431	-6,40%	116,1%	1328,0%	1980,9%
Perú	IGBVL	20.474	-0,57%	14,8%	-0,5%	2,3%
Colombia	COLCAP	1.378	2,72%	12,9%	-17,1%	-14,2%
Japón	NKY	26.653	-0,37%	5,1%	12,7%	13,9%
China	SHANGAI SE	3.347	-2,83%	0,1%	10,1%	14,5%

Fuente: Bloomberg.

## j. Comportamiento de tasas de cambio

### i) Depreciación de las principales monedas frente al Dólar Americano

TASAS DE CAMBIO Frente al dólar	Tasa Indirecta 11 de diciembre	Tasa Directa 11 de diciembre	Depreciación de las diferentes monedas frente al Dólar					
			Semanal 04 de diciembre	4 semanas atrás	30 de diciembre de 2019	Un año atrás	Dos años atrás	Tres años atrás
Euro	1,2112	0,83	0,07%	-2,8%	-7,5%	-8,1%	-6,6%	-2,8%
Libra	1,3224	0,76	1,64%	0,0%	-0,8%	-0,2%	-5,6%	0,9%
AUD	0,7534	1,33	-1,43%	-3,4%	-7,2%	-8,7%	-4,3%	-0,1%
NZD	0,7084	1,41	-0,52%	-2,9%	-5,0%	-7,0%	-2,9%	-2,4%
CAD	0,7832	1,28	-0,12%	-2,3%	-2,3%	-3,1%	-4,6%	-0,7%
Yen	0,0096	104,04	-0,12%	-1,3%	-4,4%	-4,2%	-8,2%	-8,4%
NOK	0,1134	8,8	0,19%	-3,0%	0,0%	-3,2%	2,8%	5,2%

Fuente: Bloomberg.

### ii) Depreciación de monedas de países emergentes frente al Dólar Americano (tasas de cierre)

TASA DE CAMBIO Países Emergentes	Tasa actual 11 de diciembre	Depreciación de las diferentes monedas frente al Dólar					
		Semanal 04 de diciembre	4 sem atrás 11 de noviembre	30 de diciembre de 2019	Un año atrás	Dos años atrás	Tres años atrás
Colombia	3.434,52	-0,96%	-5,5%	4,8%	1,4%	7,8%	14,0%
Argentina	82,22	0,69%	3,4%	37,3%	37,5%	117,4%	377,0%
Brasil	5,06	-1,34%	-6,3%	25,8%	22,9%	29,8%	53,2%
Venezuela*	1.082.995,44	5,37%	97,50%	2263,7%	2384,1%	NA	NA
Perú	3,59	0,13%	-0,8%	8,3%	5,9%	6,9%	11,0%
México	20,13	1,84%	-1,8%	6,3%	5,3%	-0,3%	5,6%
Chile	733,23	-1,59%	-3,1%	-2,5%	-4,7%	7,4%	11,8%
Turquia	7,85	0,57%	0,6%	31,9%	35,2%	46,2%	104,5%
India	73,65	-0,19%	-1,0%	3,3%	4,0%	2,5%	14,4%
Sudáfrica	15,14	-0,43%	-3,2%	7,2%	3,1%	5,5%	11,3%
Malasia	4,05	-0,31%	-2,0%	-1,4%	-2,8%	-3,2%	-0,7%

\* Venezuela: Con el cambio de denominación de Bolívar Fuerte a Bolívar Soberano, cambió la metodología para el cálculo de la Tasa de Cambio, por tal motivo no es posible realizar el cálculo de la depreciación dos y tres años atrás.

Fuente: Bloomberg, SET FX – Tasa promedio

### iii) Depreciación del Peso frente a otras monedas

TASAS DE CAMBIO Peso frente a otras monedas	Tasa actual 11 de diciembre	Depreciación del Peso frente a las diferentes monedas					
		Semanal 04 de diciembre	4 sem atrás 11 de noviembre	30 de diciembre de 2019	Un año atrás	Dos años atrás	Tres años atrás
COP/Euro	4159,89	-1,03%	-2,8%	13,4%	10,3%	15,4%	17,3%
COP/Libra	4541,64	-2,56%	-5,5%	5,7%	1,6%	14,2%	13,0%
COP/Yen	33,01	-0,83%	-4,2%	9,7%	5,8%	17,5%	24,4%
COP/Sol Peruano	956,04	-1,08%	-4,7%	-3,2%	-4,3%	0,9%	2,6%
COP/Peso Chileno	4,68	0,64%	-2,5%	7,5%	6,4%	0,4%	1,9%
COP/Real Brasileiro	678,62	0,39%	0,8%	-16,7%	-17,5%	-16,9%	-25,6%
COP/Peso Mexicano	170,60	-2,75%	-3,8%	-1,4%	-3,7%	8,2%	7,9%

Fuente: Bloomberg, cálculos DOAM



### k. Precios internacionales de las materias primas

Materias primas Principales productos Balanza comercial	Materias Primas Producto	Nivel actual Dólares 11 de diciembre	Diferencia				
			Semanal 04 de diciembre	Frente a 30 de noviembre	4 semanas atrás	30 de diciembre de 2019	Un año atrás
Índice General	CRB INDEX	161,2	0,8%	0,75%	4,95%	-13,70%	-11,15%
Exportaciones	Café	1,2	3,3%	-1,33%	9,17%	-9,88%	-11,02%
Exportaciones	Azúcar	14,1	-0,8%	-0,99%	1,22%	3,99%	7,82%
Exportaciones	Petróleo WTI	46,6	0,7%	2,71%	12,35%	-24,50%	-20,75%
Exportaciones	Carbón	65,1	3,0%	6,46%	26,65%	23,41%	21,68%
Exportaciones	Oro	1839,9	0,1%	3,54%	-1,39%	21,43%	24,75%
Exportaciones	Níquel	17192,0	7,3%	5,19%	8,76%	20,86%	27,02%
Exportaciones	Aceite de Palma	1210,0	4,3%	7,89%	11,06%	23,47%	39,88%
Importaciones	Trigo	6,1	8,6%	6,49%	1,34%	8,01%	16,06%
Importaciones	Maíz	4,1	0,7%	1,72%	0,73%	9,52%	14,68%
Importaciones	Cacao	2392,5	-3,5%	-6,34%	6,80%	-0,42%	-3,66%
Importaciones	Algodón	0,7	3,5%	2,69%	6,21%	6,55%	12,11%
Importaciones	Soya	11,6	-0,2%	-0,47%	1,49%	23,85%	30,61%
Otros	Plata	24,0	-1,0%	5,77%	-1,35%	33,58%	42,03%
Otros	Cobre	7741,0	0,0%	0,87%	11,99%	25,19%	27,26%
Otros	Aluminio	2022,0	-0,3%	0,37%	6,14%	12,90%	15,44%
Otros	Ganado	104,6	-2,9%	-4,87%	-3,58%	-15,57%	-11,32%
Otros	Petróleo Brent	49,97	1,5%	4,37%	14,09%	-26,99%	-21,58%

**Fuente:** Bloomberg

**Precio del petróleo:** precio del futuro más cercano a vencer de un barril de petróleo crudo (en dólares).

**Precio del carbón:** precio de contado FOB de una tonelada de carbón en el New York mercantile exchange (en dólares).

**Precio del café:** precio de una libra de café colombiano cotizado en la bolsa de New York (en dólares).

**Precio del algodón:** corresponde a un descuento sobre el contrato de futuros más activamente transado en New York.

**Precio del oro:** precio de contado de una onza de oro (en dólares).

**Precio del trigo:** precio de contado de un saco de trigo rojo suave de invierno en Chicago (en dólares).

**Precio del sorgo:** precio de contado de un saco de sorgo (100 libras americanas) publicado por el Departamento de Agricultura de estados Unidos (en dólares).

**Precio de la plata:** precio de contado de una onza de plata (en dólares).

**Precio del cobre:** precio de contado de una tonelada métrica de cobre según London Metal Exchange (en dólares).

**Precio del aluminio:** precio de contado de una tonelada métrica de aluminio según London Metal Exchange (en dólares).

**Precio del níquel:** precio de contado de una tonelada métrica de níquel según London Metal Exchange (en dólares).

**Aceite de palma:** promedio ponderado del precio diario de una tonelada métrica de aceite de palma, para este promedio, si el mes corriente es enero, el precio en este mes será el precio de contado y el precio de los meses siguientes (febrero, marzo y abril) será el precio de los respectivos contratos. Estos son los precios del mercado de Malasia según el Malaysian Palm Oil Borrad (en dólares).

**Precio del maíz:** precio de contado de un saco de maíz amarillo en Chicago (en dólares).

**Precio del azúcar:** precio global de contado de una libra de azúcar (Fuente: International Sugar Organization-en centavos de dólar).

**Precio del cacao:** precio diario calculado como el promedio de los tres futuros de cocoa más cercanos transado en Londres y New York.

**Precio del ganado:** precio de contado del ganado vivo en el mercado de Estados Unidos (en dólares).

**Precio de la Soya:** precio de contado de un Bushel de soya amarilla en Chicago (en dólares).

**Precio del arroz:** precio de contado de un saco de arroz tailandés en Chicago (en dólares).

i) Gráficos precios Internacionales de materias primas

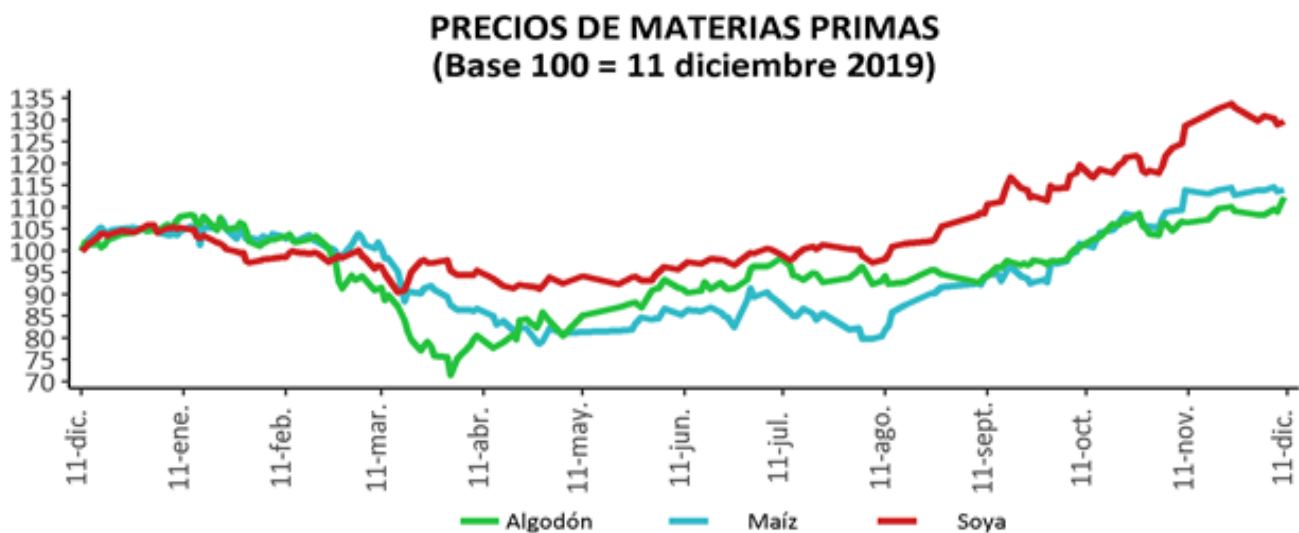
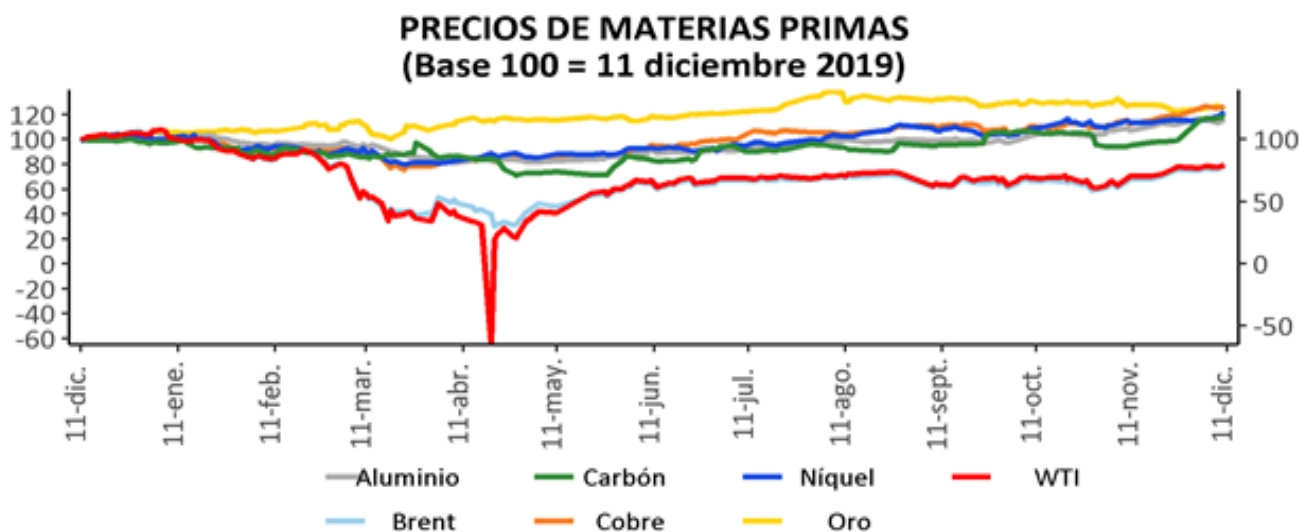

Fuente: Bloomberg

## I. Resumen de los mercados de países desarrollados

### Mercado De Renta Fija: Bonos del tesoro Americano

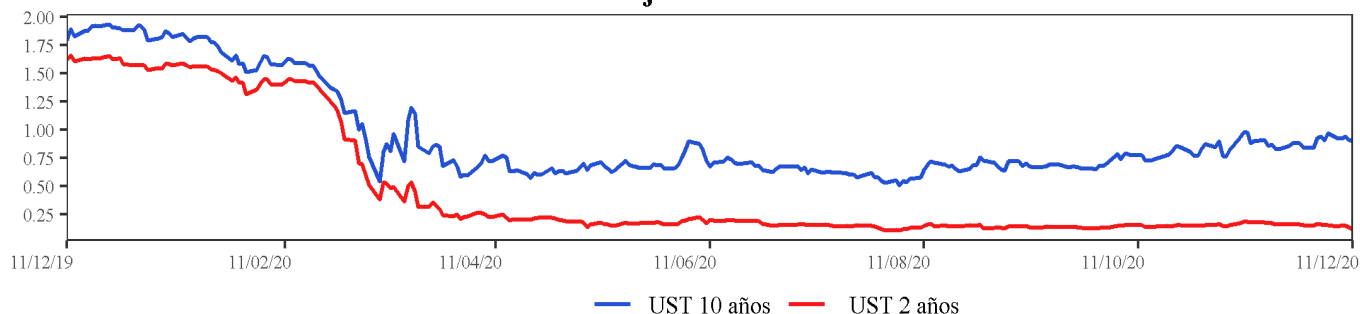

### Mercado De Renta Variable: MXWO Index

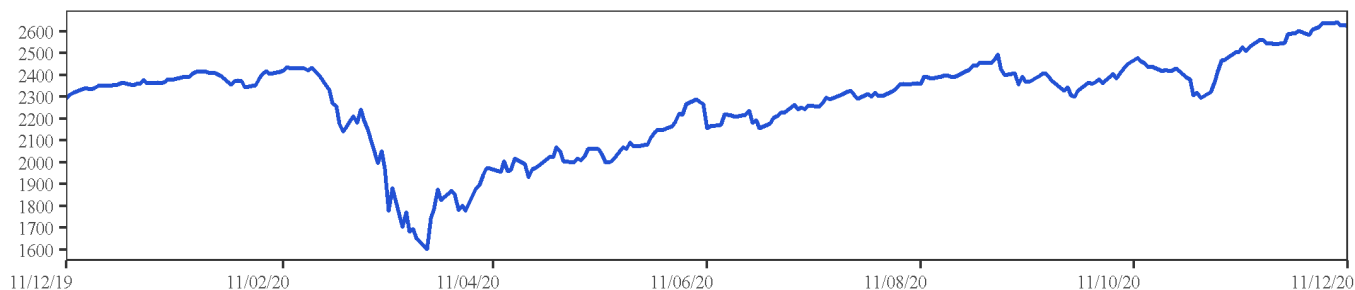

### Cotización Del Dólar Frente A Sus Principales Socios Comerciales: DXY Index

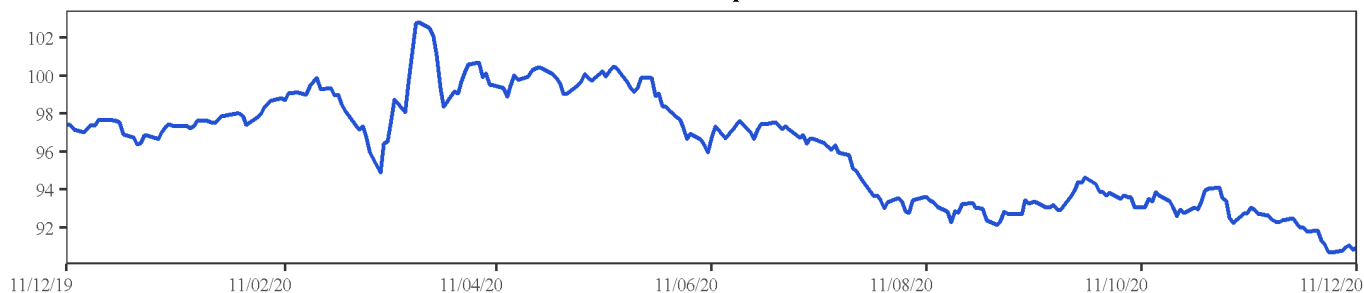

### Cotización Principales Materias Primas

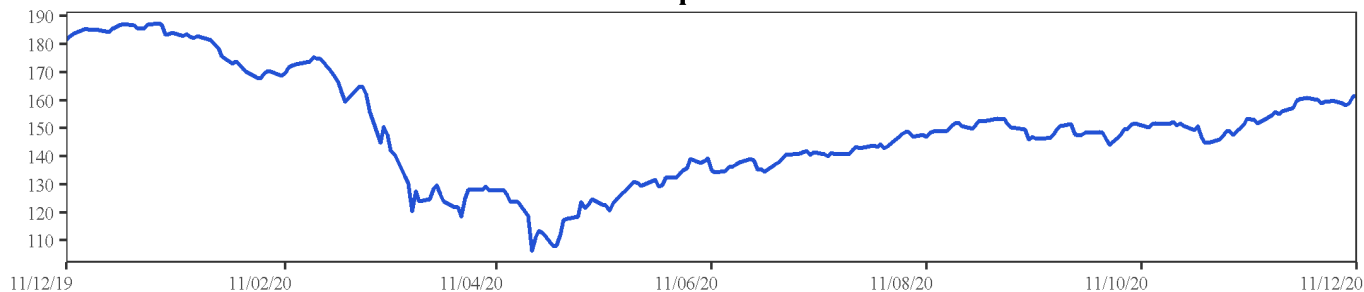

**MXWO index:** Índice de capitalización que mide el rendimiento de las acciones de compañías de países desarrollados. Este índice se deriva del MSCI de Morgan Stanley, el cual se conoce como el MSCI WORLD. La base del índice MXWO es el 31 de diciembre de 1969.

**DXY index:** Es un promedio ponderado del valor del dólar contra las monedas de un grupo de países que son los principales socios comerciales de Estados Unidos, entre los cuales se encuentran las siguientes monedas: El euro, el yen japonés, la libra esterlina, el dólar canadiense, la corona sueca y el franco suizo.

**CRB index:** Es un promedio aritmético de precios de futuros de una canasta de materias primas, entre los cuales se encuentra oro, plata, textiles, ganado vivo, café, azúcar, entre otros. La base del índice CRB es el 4 de noviembre de 1956 con un valor de 107.92.

Fuente: Bloomberg

### ***m. Resumen de los mercados de países emergentes***

#### **Mercado De Renta Fija: EMBI Plus**

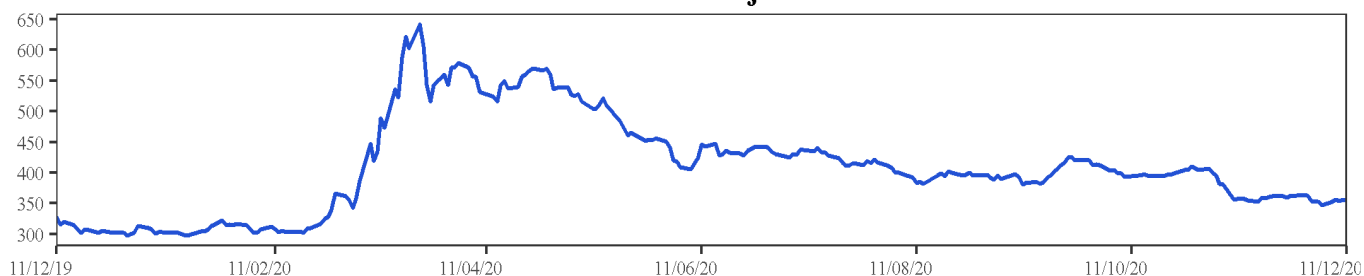

#### **Mercado De Renta Variable: MXLA Index**

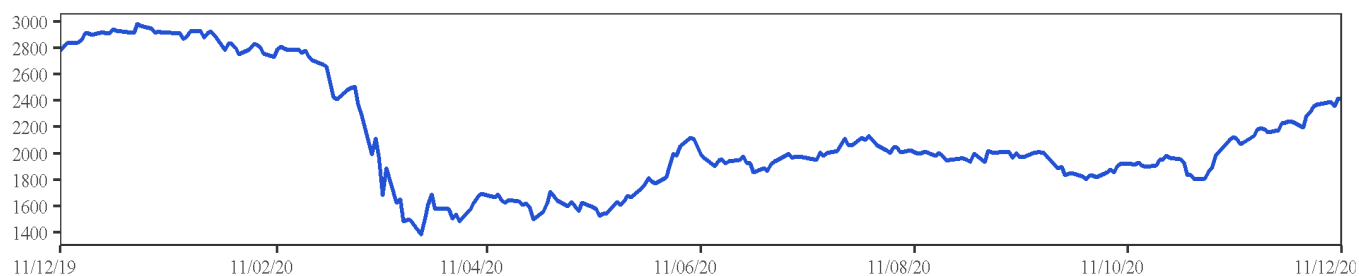

#### **Cotización Del Dólar Frente a Monedas Latinoamericanas: 1/LACI Index**

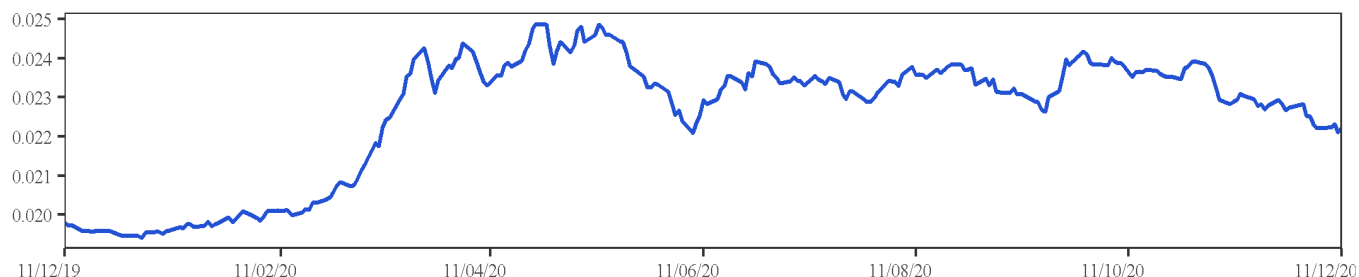

#### **Precio Del Petróleo: WTI Index (Usd/Barril)**

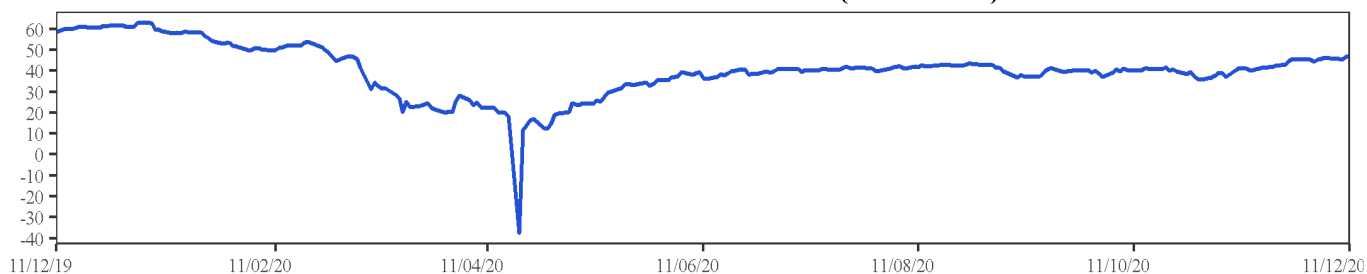

**EMBI plus:** Emerging Markets Bond Index, es un índice creado por JP Morgan que mide los retornos totales de los instrumentos de deuda externa de los países emergentes, incluyendo bonos Bradys en dólares y otras monedas, préstamos, Eurobonos e instrumentos de deuda local denominados en dólares. Este indicador está concentrado en instrumentos de las tres principales economías de Latinoamérica (Brasil, México y Argentina) con una ponderación de 68%, dejando el resto para los otros países Latinoamericanos. Para el desarrollo de este informe, se considera el *spread* de dicho portafolio EMBI, sobre la curva cero cupón de los *treasuries*. La base del EMBI PLUS es el 27 de agosto de 2002 con un valor de 878.

**MXLA index:** Índice de capitalización que mide el rendimiento de las acciones de compañías de países de América Latina. Este índice se deriva del MSCI de Morgan Stanley, el cual se conoce como el MSCI EM Latin América. La base del índice MXLA es el 31 de diciembre de 1987.

**LACI index:** índice creado por JP Morgan que mide el comportamiento de las monedas de países de América Latina. El índice corresponde a un promedio ponderado por liquidez y operación de la tasa spot de las 6 monedas de los países más importantes de esta región (ARS, BRL, CLP, COP, MXN, PEN). El índice LACI empieza desde el 18 de noviembre de 1992 con un valor de 1706.52.

Fuente: Bloomberg

## 11. Mercado cambiario y de derivados<sup>1</sup>

2020	11-nov	20-nov	27-nov	4-dic	11-dic	Variación semanal	Variación 4 semanas
Tasa promedio	3.634,07	3.650,28	3.610,63	3.467,76	3.434,52	-33,24	-199,55
Depreciación año completo	8,78%	5,96%	3,06%	-0,32%	1,39%	-0,96%	-5,49%
Depreciación año corrido	11,83%	12,33%	11,11%	6,71%	5,69%		

Fuente: Tasa de Cambio promedio SET-FX

### a. Tasas y montos del mercado cambiario

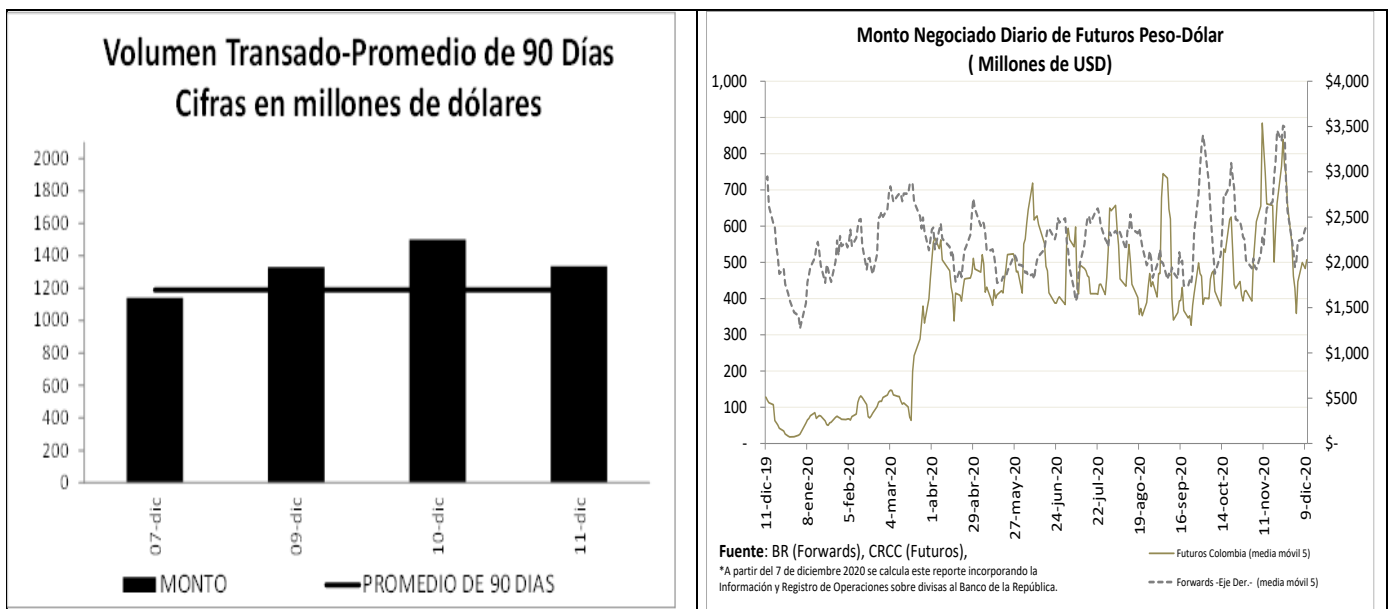

<sup>1</sup> Los Anexos 4 y 5 detallan información sobre el mercado cambiario y forward.

**c. Pips, devaluaciones implícitas y tasas domésticas implícitas**

<b>Diferencial de Tasas dic.10-dic.07</b>						
	Monto Promedio 3 meses		Dev. Implícita Ponderada		Devaluación teórica	
	Semana Actual <sup>1</sup>	Semana Anterior <sup>1</sup>	Semana Actual	Semana Anterior	Semana Actual	Semana Anterior
1 semana	2,619	2,700.35	1.36%	1.41%	1.65%	1.65%
1 mes	4,070	4,274.10	1.23%	1.48%	1.60%	1.60%
2 meses	575	565.37	1.33%	1.48%	1.55%	1.56%
3 meses	692	686.53	1.49%	1.52%	1.51%	1.52%
6 meses	810	793.45	1.64%	1.64%	1.48%	1.50%
1 año	286	297.37	1.97%	1.91%	1.57%	1.56%

<sup>1</sup> Cifras en US\$ millones  
Fuente: Operaciones reportadas por los IMC al Banco de la República

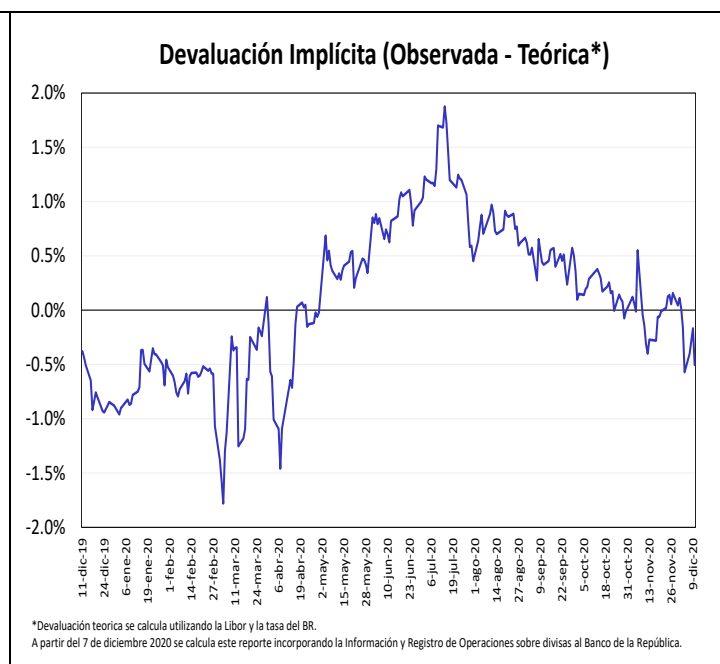
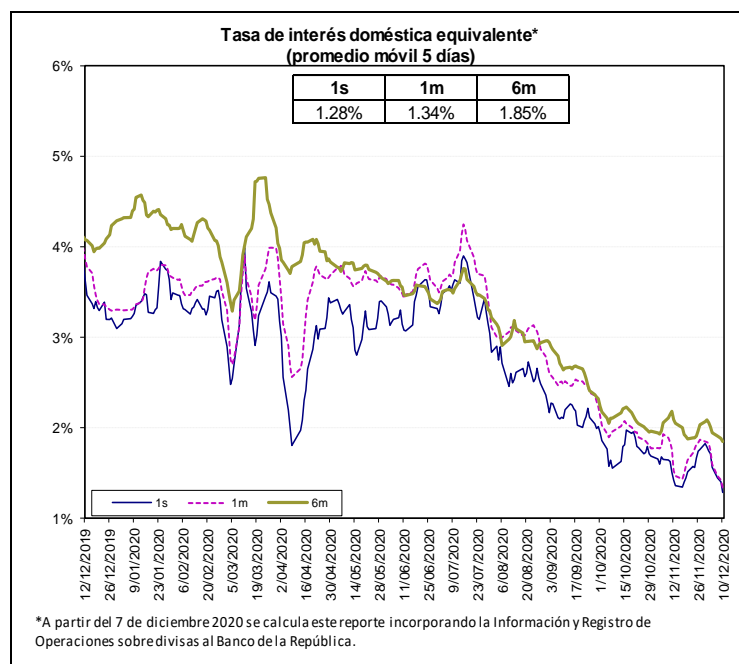

Fuente: Bloomberg y Banco de la República, cálculos DOAM.

La tasa de interés doméstica equivalente es obtenida de la relación de equilibrio que debe existir entre la misma, la tasa de interés externa y la devaluación implícita en los contratos a futuro de peso dólar para que no existan oportunidades de arbitraje. La fórmula para el cálculo es  $(1+i) = (F/S)(1+i^*)$ , en donde  $i$  es la tasa de interés doméstica,  $F$  es el promedio ponderado de los precios en los contratos a futuro para el plazo (forwards),  $S$  es el precio del dólar en el mercado de contado, e  $i^*$  es la tasa de interés externa al plazo especificado (LIBOR).

e. *Inversiones de los Fondos de Pensiones Obligatorias en renta variable*

**Evolución del Portafolio Fondos de Pensiones obligatorias  
(% del fondo)**

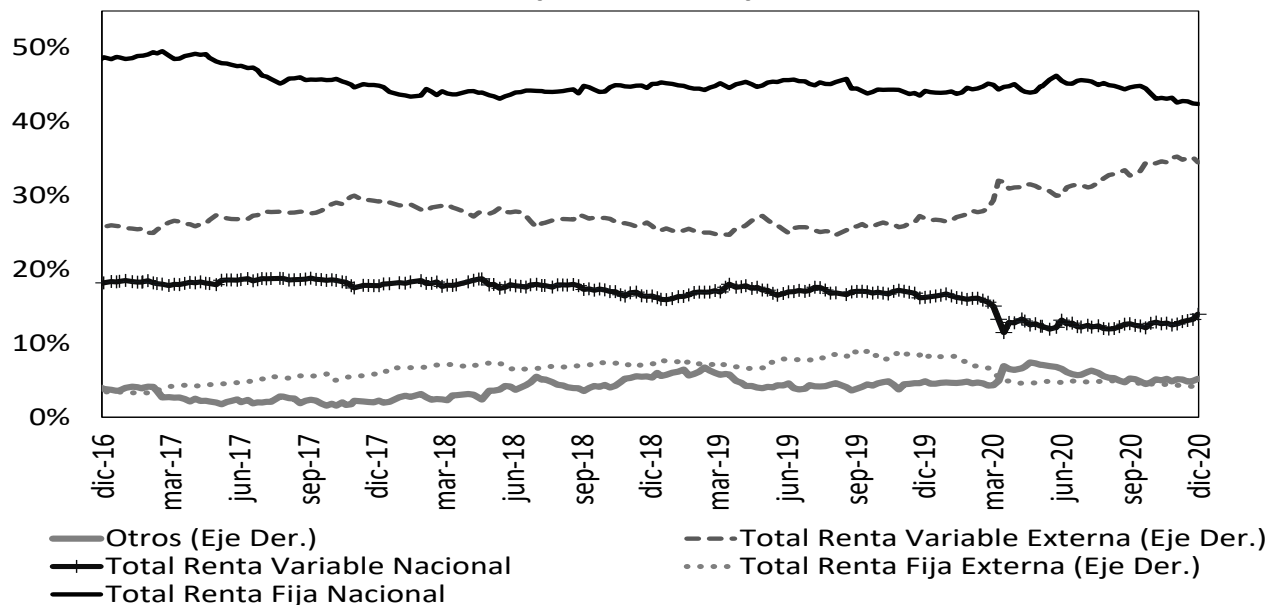

Fuente: Superintendencia Financiera de Colombia. Datos al 4 de diciembre de 2020.

	Evolución de las inversiones de los Fondos de Pensiones Obligatorias en Renta Variable Local (\$Billones) *					
	27-nov			4-dic		
	Renta Variable Local	Total portafolio	% del portafolio	Renta Variable Local	Total portafolio	% del portafolio
Conservador	1,99	30,74	6,46%	2,11	30,90	6,84%
Mayor Riesgo	5,24	26,53	19,76%	5,60	26,84	20,87%
Moderado	30,92	216,14	14,31%	32,70	217,21	15,05%
Retiro Programado	2,24	31,42	7,12%	2,37	31,77	7,46%
<b>Total</b>	<b>40,39</b>	<b>304,83</b>	<b>13,25%</b>	<b>42,78</b>	<b>306,73</b>	<b>13,95%</b>

Fuente: Formato 351- Superintendencia Financiera

\*Datos Preliminares sujetos a retransmisión

De acuerdo con el Decreto 2955 de 2010, el límite máximo de inversión en acciones en el fondo conservador y de retiro programado es 20% del valor del fondo, en el fondo moderado hasta 45% del valor del fondo y en el fondo de mayor riesgo hasta 70% del valor del fondo.

## 12. Mercado de deuda pública<sup>2</sup>

### a. Mercado primario

Tipo	Plazo Remanente (años)	Fecha de vencimiento	Última Subasta		Subasta Anterior		Diferencia puntos básicos
			Tasa Corte	Fecha	Tasa Corte	Fecha	
TES-CP	0,2	9-mar-21	3,00%	2-jun-20	3,05%	26-may-20	-5
TES-CP	0,5	8-jun-21	2,28%	1-sep-20	2,52%	25-ago-20	-24
TES-CP	0,7	7-sep-21	2,05%	1-dic-20	2,07%	24-nov-20	-2
TES-CP	1,0	7-dic-21	2,09%	9-dic-20			
TES-PESOS	1,4	4-may-22	5,85%	11-oct-17	6,01%	9-oct-17	-16
TES-PESOS	3,6	24-jul-24	6,79%	25-mar-15	6,96%	11-mar-15	-17
TES-PESOS	5,0	26-nov-25	5,41%	14-ago-19	5,30%	24-jul-19	11
TES-PESOS	5,7	26-ago-26	6,39%	11-oct-17	6,58%	9-oct-17	-19
TES-PESOS	6,9	3-nov-27	4,73%	25-nov-20	4,91%	11-nov-20	-18
TES-PESOS	7,4	28-abr-28	5,81%	14-ago-19	5,71%	24-jul-19	10
TES-PESOS	9,8	18-sep-30	7,25%	26-sep-16	7,24%	14-sep-16	1
TES-PESOS	11,6	30-jun-32	7,47%	24-oct-18	7,30%	10-oct-18	17
TES-PESOS	13,9	18-oct-34	6,10%	25-nov-20	6,26%	11-nov-20	-15
TES-PESOS	29,9	26-oct-50	6,75%	25-nov-20	6,85%	11-nov-20	-10
TES-UVR	0,2	10-mar-21	2,48%	4-oct-17	2,49%	20-sep-17	-1
TES-UVR	2,2	23-feb-23	1,62%	21-ago-19	1,67%	8-ago-19	-5
TES-UVR	4,4	7-may-25	3,07%	15-feb-17	3,03%	2-ago-17	4
TES-UVR	6,3	17-mar-27	2,90%	1-abr-20	1,88%	19-feb-20	102
TES-UVR	8,4	18-abr-29	1,90%	18-nov-20	2,03%	4-nov-20	-13
TES-UVR	12,3	25-mar-33	3,35%	17-jun-20	3,11%	3-jun-20	24
TES-UVR	14,3	4-abr-35	3,62%	20-feb-19	3,63%	6-feb-19	-1
TES-UVR	16,2	25-feb-37	2,87%	18-nov-20	3,12%	4-nov-20	-25
TES-UVR	28,5	16-jun-49	3,31%	18-nov-20	3,45%	4-nov-20	-14

### b. Curva de rendimientos de TES

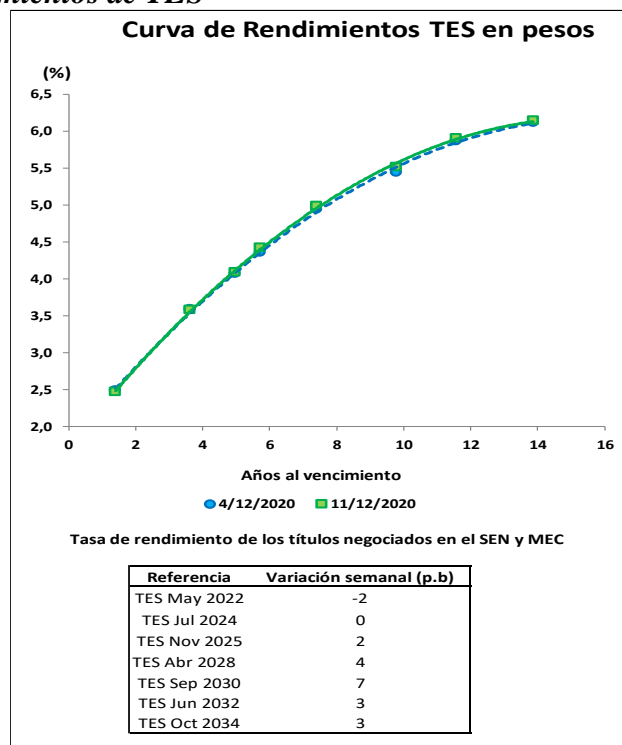

<sup>2</sup> El Anexo 6 detalla información sobre el mercado de deuda pública.



c. **Compras Netas de TES en pesos**

**Negociación\* TES en Pesos (Compras - Ventas)**

	Corrido del 2020	Desde Anuncio JP Morgan	Movimiento Neto del 4 al 10 de diciembre de 2020	Tramo Corto (0-3 años)	Tramo Medio (3-5 años)	Tramo Largo (>5 años)	Movimiento del 4 al 11 de diciembre de 2020	Corrido de diciembre de 2020
Bancos Comerciales	3'994	705	(1'925)	(1'934)	(134)	57	(2'011)	(1'870)
Compañía de Financiamiento Comercial	19	(1)	7	-	-	12	12	9
Cooperativas	-	-	-	-	-	-	-	-
Corporaciones Financieras	(156)	(1'442)	(63)	6	(8)	(105)	(107)	(374)
<b>TOTAL ESTABLECIMIENTOS DE CRÉDITO</b>	<b>3'857</b>	<b>(737)</b>	<b>(1'981)</b>	<b>(1'928)</b>	<b>(141)</b>	<b>(36)</b>	<b>(2'106)</b>	<b>(2'236)</b>
Fondos de Pensiones y Cesantías	58	(32)	31	26	5	-	31	10
Propia								
Terceros	9'931	18'619	9	(172)	157	88	73	246
Fondos de Pensiones - Prima Media	-	(70)	-	-	-	-	-	-
Total Fondos de Pensiones y Cesantías	9'988	18'517	40	(147)	162	88	104	255
Sociedades Comisionistas de Bolsa	(188)	443	(92)	12	(33)	(89)	(110)	70
Propia								
Terceros	149	(1'220)	25	23	32	(12)	43	95
Extranjeros	(0)	(0)	-	-	-	-	-	0
FIC	-	(172)	-	-	-	-	-	-
Total Sociedades Comisionistas de Bolsa	(39)	(777)	(67)	34	(1)	(100)	(68)	165
Sociedades Fiduciarias	(35)	(1'448)	(4)	(1)	(3)	1	(3)	(3)
Propia								
Terceros	11'633	74'304	(1'026)	(1'220)	116	130	(974)	(794)
Extranjeros***	10'546	72'078	(117)	(224)	110	(3)	(117)	(136)
FIC	2'373	3'210	(819)	(856)	12	24	(820)	(493)
Pasivos Pensionales	(792)	6'313	30	(10)	(27)	51	14	(73)
Total Sociedades Fiduciarias	11'598	72'855	(1'029)	(1'221)	114	130	(977)	(796)
Compañías de Seguros y Capitalización	368	1'069	(71)	(48)	(21)	-	(69)	(30)
Propia								
Terceros	8	3	-	-	-	-	-	-
Pasivos Pensionales	8	3	-	-	-	-	-	-
Total Compañías de Seguros y Capitalización	376	1'071	(71)	(48)	(21)	-	(69)	(30)
Sociedades Administradoras de Inversión	-	(3)	-	-	-	-	-	-
Propia								
Terceros	-	(23)	-	-	-	-	-	-
FIC	-	(23)	-	-	-	-	-	-
Total Sociedades Administradoras de Inversión	-	(26)	-	-	-	-	-	-
<b>TOTAL ENTIDADES FINANCIERAS NO BANCARIAS</b>	<b>21'923</b>	<b>91'641</b>	<b>(1'127)</b>	<b>(1'381)</b>	<b>254</b>	<b>118</b>	<b>(1'009)</b>	<b>(406)</b>
Total Entidades Financieras Especiales**	1'509	2'211	(310)	(275)	(19)	(15)	(309)	(194)
Total Entidades Públicas****	448	13'997	(189)	(17)	(105)	(67)	(189)	(360)
Otros*****	568	(11'026)	7	1	11	-	12	147
Extranjeros	0	0	-	-	-	-	-	-
<b>TOTAL MOVIMIENTO NETO</b>	<b>28'304</b>	<b>96'085</b>	<b>(3'600)</b>	<b>(3'600)</b>	<b>-</b>	<b>-</b>	<b>(3'600)</b>	<b>(3'049)</b>

Cifras en Miles de Millones de Pesos. Fuente: Banco de la República. Información Actualizada al 11 de diciembre de 2020

\*Corresponde a los flujos nominales por operaciones compra-venta contra pago (420 y 422) y transferencias (423). Además, se incluyen las emisiones, vencimientos y redenciones anticipadas.

\*\*Las entidades financieras especiales son Fogafin, Bancoldex, ICETEX, Fogacoop, las Cajas Promotoras de Vivienda de la Nación, la FDN, entre otras.

\*\*\* Los recursos de extranjeros son mayoritariamente administrados por BNP Paribas, Cititrust, Corpbanca Trust y Fiduciaria Bogotá.

\*\*\*\* Dentro de las Entidades Públicas se registran los movimientos del Banco de la República.

\*\*\*\*\* Dentro de Otros se registran los movimientos de la Bolsa de Valores de Colombia, DECEVAL, la Cámara de Riesgo Central de Contraparte y Personas Jurídicas.

**Negociación\* TES UVR (Compras - Ventas)**

	Corrido del 2020	Desde Anuncio JP Morgan	Movimiento Neto del 4 al 10 de diciembre de 2020	Tramo Corto (0-3 años)	Tramo Medio (3-5 años)	Tramo Largo (>5 años)	Movimiento del 4 al 11 de diciembre de 2020	Corrido de diciembre de 2020
Bancos Comerciales	1'976	8'328	199	265	15	(1)	279	545
Compañía de Financiamiento Comercial	(1)	(1)	-	-	-	-	-	-
Cooperativas	-	-	-	-	-	-	-	-
Corporaciones Financieras	868	(575)	(40)	(76)	-	26	(51)	(79)
<b>TOTAL ESTABLECIMIENTOS DE CRÉDITO</b>	<b>2'842</b>	<b>7'752</b>	<b>160</b>	<b>189</b>	<b>15</b>	<b>24</b>	<b>229</b>	<b>466</b>
Fondos de Pensiones y Cesantías	26	27	(112)	(112)	-	-	(112)	(112)
Propia								
Terceros	(3'184)	27'072	(63)	(79)	(15)	(60)	(154)	(484)
Fondos de Pensiones - Prima Media	-	(21)	-	-	-	-	-	-
Total Fondos de Pensiones y Cesantías	(3'157)	27'079	(174)	(190)	(15)	(60)	(265)	(596)
Sociedades Comisionistas de Bolsa	152	(83)	(35)	(14)	-	(9)	(23)	(7)
Propia								
Terceros	2	5	(10)	15	-	1	16	(2)
Extranjeros	-	(38)	-	-	-	-	-	-
FIC	-	(63)	-	-	-	-	-	-
Total Sociedades Comisionistas de Bolsa	153	(78)	(44)	1	-	(8)	(7)	(9)
Sociedades Fiduciarias	75	(78)	(62)	(63)	-	-	(63)	(66)
Propia								
Terceros	2'504	11'198	(7)	(66)	-	35	(31)	55
Extranjeros***	(540)	579	20	-	-	20	20	7
FIC	1'156	1'359	(25)	(61)	-	(1)	(62)	(30)
Pasivos Pensionales	495	3'614	(3)	(11)	-	12	1	40
Total Sociedades Fiduciarias	2'579	11'120	(69)	(129)	-	35	(94)	(11)
Compañías de Seguros y Capitalización	1'176	2'488	14	(4)	-	8	4	17
Propia								
Terceros	12	13	-	-	-	-	-	-
Pasivos Pensionales	12	13	-	-	-	-	-	-
Total Compañías de Seguros y Capitalización	1'188	2'501	14	(4)	-	8	4	17
Sociedades Administradoras de Inversión	-	(0)	-	-	-	-	-	-
Propia								
Terceros	-	(14)	-	-	-	-	-	-
FIC	-	(14)	-	-	-	-	-	-
Total Sociedades Administradoras de Inversión	-	(14)	-	-	-	-	-	-
<b>TOTAL ENTIDADES FINANCIERAS NO BANCARIAS</b>	<b>764</b>	<b>40'607</b>	<b>(274)</b>	<b>(323)</b>	<b>(15)</b>	<b>(24)</b>	<b>(362)</b>	<b>(599)</b>
Total Entidades Financieras Especiales**	383	216	-	-	-	-	-	-
Total Entidades Públicas****	277	2'059	114	134	-	-	134	134
Otros*****	(243)	555	-	-	-	-	-	-
Extranjeros	0	(0)	-	-	-	-	-	-
<b>TOTAL MOVIMIENTO NETO</b>	<b>4'023</b>	<b>51'190</b>	<b>-</b>	<b>-</b>	<b>-</b>	<b>-</b>	<b>-</b>	<b>-</b>

Cifras en Miles de Millones de Pesos. Fuente: Banco de la República. Información Actualizada al 11 de diciembre de 2020

\*Corresponde a los flujos nominales por operaciones compra-venta contra pago (420 y 422) y transferencias (423). Además, se incluyen las emisiones, vencimientos y redenciones anticipadas.

\*\*Las entidades financieras especiales son Fogafin, Bancoldex, ICETEX, Fogacoop, las Cajas Promotoras de Vivienda de la Nación, la FDN, entre otras.

\*\*\* Los recursos de extranjeros son mayoritariamente administrados por BNP Paribas, Cititrust, Corpbanca Trust y Fiduciaria Bogotá.

\*\*\*\* Dentro de las Entidades Públicas se registran los movimientos del Banco de la República.

\*\*\*\*\* Dentro de Otros se registran los movimientos de la Bolsa de Valores de Colombia, DECEVAL, la Cámara de Riesgo Central de Contraparte y Personas Jurídicas.

### 13. Participación de Extranjeros en TES

Compras Netas de TES por parte de Inversionistas Extranjeros

Denominación	Corrido de 2020	Desde Anuncio JP Morgan	Entre el 04 y el 10 de diciembre	Entre el 04 y el 11 de diciembre	Corrido de diciembre	Saldo Compras Netas al 11 de diciembre del 2020	% Saldo Disponible TES Pesos o UVR	% Saldo Total TES
Spot Pesos	\$ 10'545	\$ 72'078	\$ (117)	\$ (117)	\$ (136)	\$ 84'493	36.0%	24.4%
Spot UVR	\$ (540)	\$ 541	\$ 20	\$ 20	\$ 7	\$ 1'911	1.7%	0.6%
Forward* Pesos	\$ 2'217	\$ (498)	\$ (139)	\$ (139)	\$ (621)	\$ 4'465	1.9%	1.3%
Forward* UVR	\$ 2'359	\$ 2'115	\$ 220	\$ 220	\$ 235	\$ 2'253	2.0%	0.6%

Cifras en miles de millones de pesos. \* Información disponible hasta el 10 de diciembre de 2020

Saldo de TES Pesos del Offshore en los Mercados Spot y Forward Como Porcentaje del Saldo Disponible

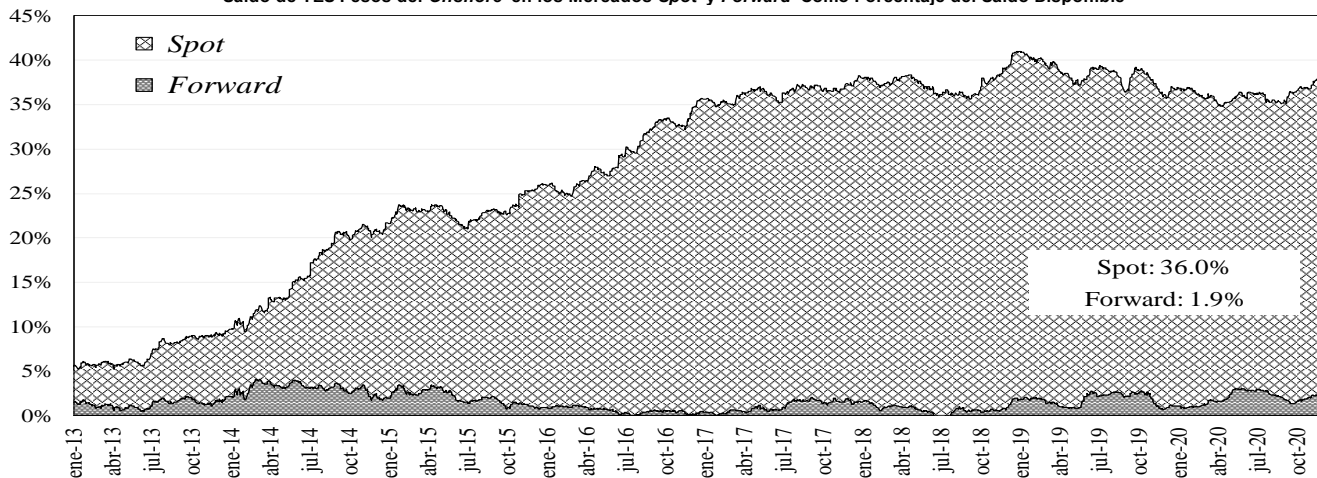

Saldo del Offshore en TES Pesos y TES UVR Como Porcentaje del Saldo Total

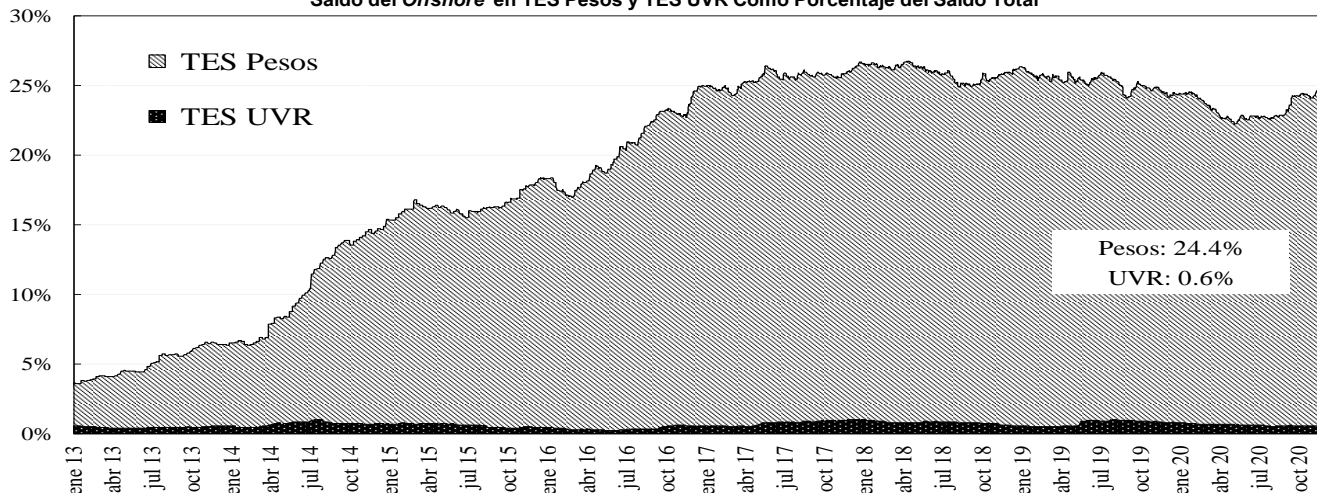

### 14. Mercado de renta variable<sup>3</sup>

#### MERCADO DE RENTA VARIABLE - BVC

	diciembre 11	Variación			
		1 semana	1 mes	Año Corrido	Año Completo
<b>COLCAP</b>	1.377,67	2,72%	12,92%	-17,13%	-14,18%
<b>Monto Promedio Diario Semanal</b>	135,37 *	-7,4%	63,0%	144,6%	40,2%

\* Miles de millones de pesos

<sup>3</sup> El anexo 7 detalla información del mercado de renta variable.

## COLCAP Y VOLUMEN DIARIO TRANSADO EN LAS ACCIONES QUE LO COMPONEN

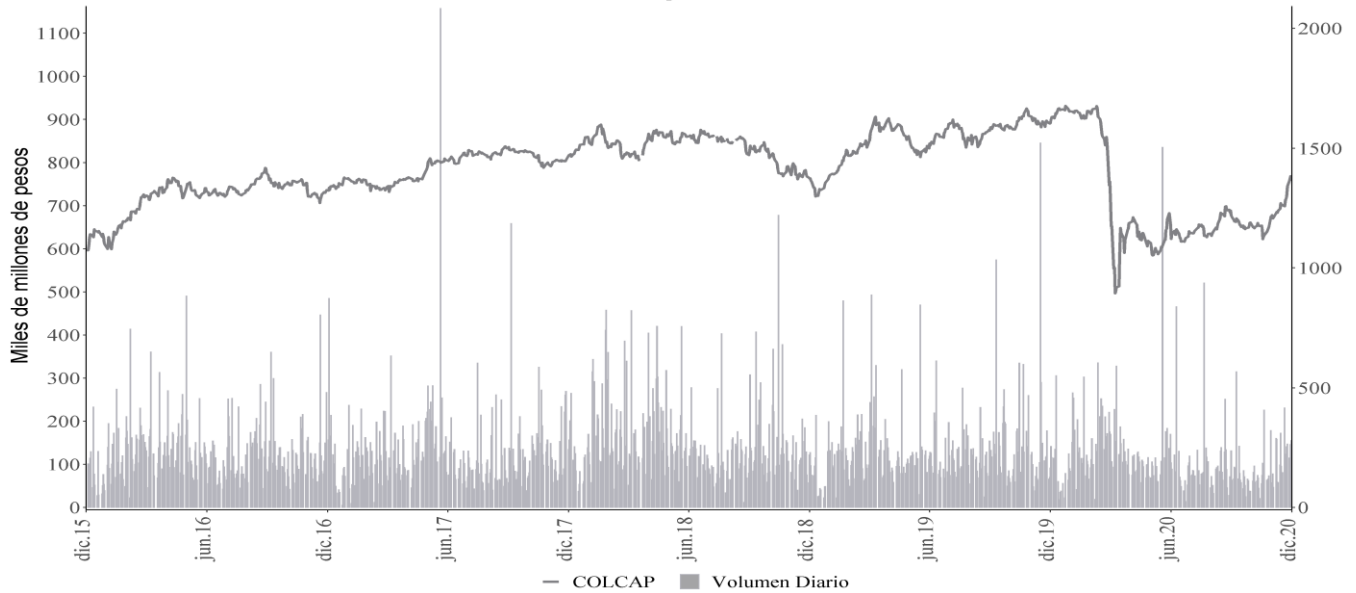

### 15. Resumen del mercado colombiano.

#### Tasa Cero Cupón De TES En Pesos

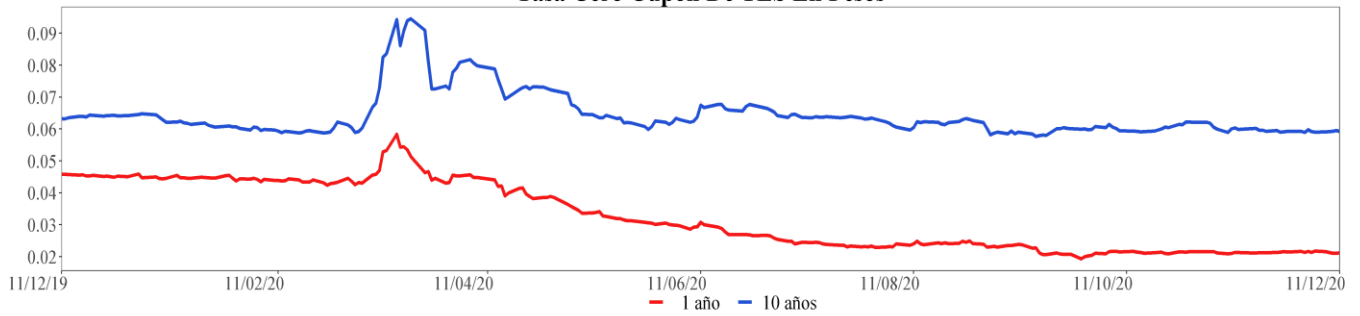

#### COLCAP

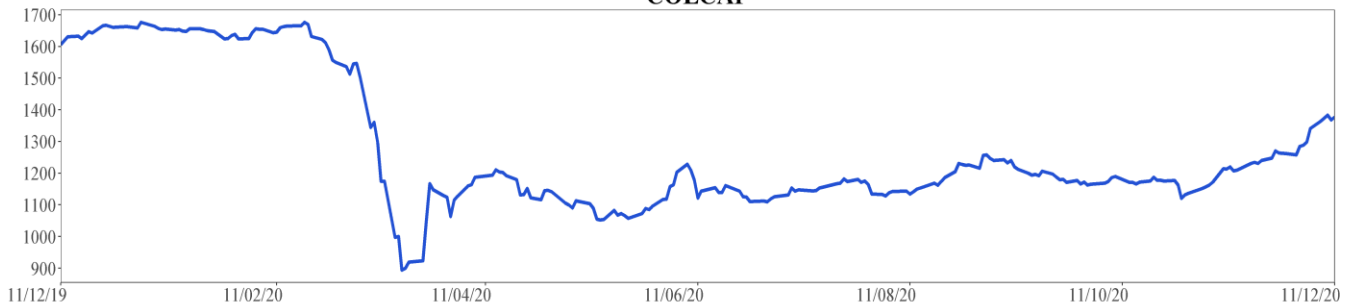

#### COP/USD

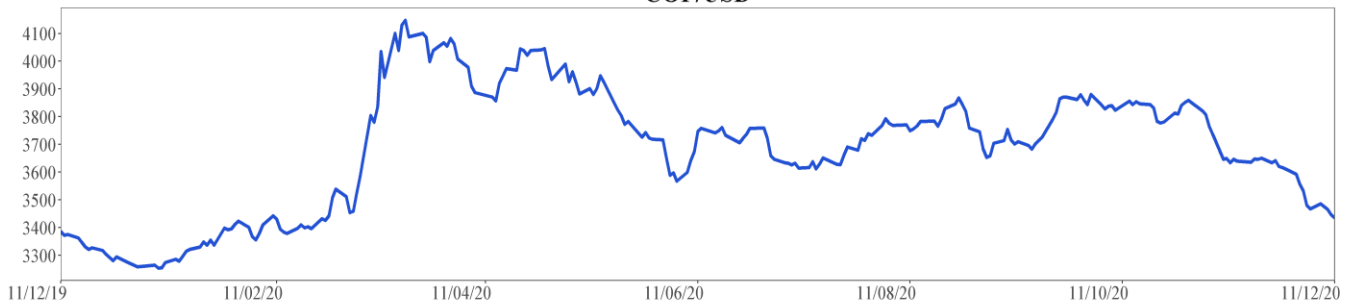

## 16. Calendario económico

### a. Semana anterior

Lunes	Martes	Miércoles	Jueves	Viernes
07 Diciembre	08 Diciembre	09 Diciembre	10 Diciembre	11 Diciembre
<b>Japón</b> <i>PIB SA QoQ</i> Esp: 5% Ant: 5% Obs: 5,3% <b>Chile</b> <i>Objetivo de tipo a un día</i> Esp: 0,5% Ant: 0,5% Obs: 0,5% <b>Japón</b> <i>PIB anualizado SA QoQ</i> Esp: 21,4% Ant: 21,4% Obs: 22,9% <b>Japón</b> <i>BoP Balanza por cuenta corriente</i> Esp: ¥2120.4b Ant: ¥1660.2b Obs: ¥2144.7b <b>Japón</b> <i>Deflactor del PIB (YoY)</i> Esp: 1,1% Ant: 1,1% Obs: 1,2% <b>China</b> <i>Reservas internacionales</i> Esp: \$3150.00b Ant: \$3127.98b Obs: \$3178.49b <b>Chile</b> <i>Balanza comercial</i> Esp: \$1350m Ant: \$1208m Obs: \$1568m <b>Brasil</b> <i>FGV inflación IGP-DI MoM</i> Esp: 2,8% Ant: 3,68% Obs: 2,64%	<b>China</b> <i>IPC YoY</i> Esp: 0% Ant: 0,5% Obs: -0,5% <b>Japón</b> <i>Órdenes de máquinas centrales MoM</i> Esp: 2,5% Ant: -4,4% Obs: 17,1% <b>Eurozona</b> <i>PIB SA YoY</i> Esp: -4,4% Ant: -4,4% Obs: -4,3% <b>China</b> <i>IPP YoY</i> Esp: -1,8% Ant: -2,1% Obs: -1,5% <b>Brasil</b> <i>IBGE inflación IPCA YoY</i> Esp: 4,2% Ant: 3,92% Obs: 4,31% <b>Japón</b> <i>Reserva de dinero M2 YoY</i> Esp: 8,9% Ant: 9% Obs: 9,1%	<b>Brasil</b> <i>Tipo Selic</i> Esp: 2% Ant: 2% Obs: 2% <b>México</b> <i>IPC YoY</i> Esp: 3,41% Ant: 4,09% Obs: 3,33% <b>Japón</b> <i>IPP YoY</i> Esp: -2,2% Ant: -2,1% Obs: -2,2% <b>Estados Unidos</b> <i>Solicitudes de hipoteca MBA</i> Esp: -- Ant: -0,6% Obs: -1,2% <b>China</b> <i>Oferta de dinero M2 YoY</i> Esp: 10,5% Ant: 10,5% Obs: 10,7% <b>Estados Unidos</b> <i>Inventarios al por mayor MoM</i> Esp: 0,9% Ant: 0,9% Obs: 1,1%	<b>Estados Unidos</b> <i>Peticiones iniciales de desempleo</i> Esp: 725k Ant: 712k Obs: 853k <b>Eurozona</b> <i>Tipo de refinanciación principal BCE</i> Esp: 0% Ant: 0% Obs: 0% <b>Estados Unidos</b> <i>IPC (MoM)</i> Esp: 0,1% Ant: 0% Obs: 0,2% <b>Reino Unido</b> <i>Producción industrial MoM</i> Esp: 0,3% Ant: 0,5% Obs: 1,3% <b>Brasil</b> <i>Ventas al por menor YoY</i> Esp: 7% Ant: 7,3% Obs: 8,3% <b>Reino Unido</b> <i>Producción manufacturera MoM</i> Esp: 0,3% Ant: 0,2% Obs: 1,7% <b>Perú</b> <i>Tipo referencial</i> Esp: 0,25% Ant: 0,25% Obs: 0,25% <b>Eurozona</b> <i>Tipo de organismos de depósito ECB</i> Esp: -0,5% Ant: -0,5% Obs: -0,5%	<b>Estados Unidos</b> <i>Percepción de la U. de Michigan</i> Esp: 76 Ant: 76,9 Obs: 81,4 <b>India</b> <i>Producción industrial YoY</i> Esp: 1,1% Ant: 0,2% Obs: 3,6% <b>México</b> <i>Producción industrial NSA (YoY)</i> Esp: -5,5% Ant: -6,2% Obs: -3,3% <b>Estados Unidos</b> <i>Demanda final PPI YoY</i> Esp: 0,7% Ant: 0,5% Obs: 0,8% <b>Estados Unidos</b> <i>IPP sin alimentos y energía YoY</i> Esp: 1,5% Ant: 1,1% Obs: 1,4%

b. **Semana actual**

<b>Lunes</b>	<b>Martes</b>	<b>Miércoles</b>	<b>Jueves</b>	<b>Viernes</b>
<b>14 Diciembre</b>	<b>15 Diciembre</b>	<b>16 Diciembre</b>	<b>17 Diciembre</b>	<b>18 Diciembre</b>
<b>China</b> <i>Producción industrial YoY</i> Esp: 7% Ant: 6,9% Obs: --	<b>Reino Unido</b> <i>Cambio en desempleados</i> Esp: -- Ant: -29.8k Obs: --	<b>Estados Unidos</b> <i>FOMC Decisión de tipo (techo)</i> Esp: 0,25% Ant: 0,25% Obs: --	<b>Reino Unido</b> <i>Tipo bancario Banco de Inglaterra</i> Esp: 0,1% Ant: 0,1% Obs: --	<b>Colombia</b> <i>Tipo de interés a un día</i> Esp: 1,75% Ant: 1,75% Obs: --
<b>India</b> <i>Exportaciones YoY</i> Esp: -- Ant: -5,1% Obs: --	<b>Estados Unidos</b> <i>Producción industrial MoM</i> Esp: 0,3% Ant: 1,1% Obs: --	<b>Reino Unido</b> <i>IPC YoY</i> Esp: 0,6% Ant: 0,7% Obs: --	<b>Estados Unidos</b> <i>Peticiones iniciales de desempleo</i> Esp: 823k Ant: 853k Obs: --	<b>Estados Unidos</b> <i>Índice líder</i> Esp: 0,4% Ant: 0,7% Obs: --
<b>Colombia</b> <i>Ventas al por menor YoY</i> Esp: 3,5% Ant: -0,8% Obs: --	<b>Japón</b> <i>Fab PMI Japón de Jibun Bank</i> Esp: -- Ant: 49 Obs: --	<b>Estados Unidos</b> <i>Solicitudes de hipoteca MBA</i> Esp: -- Ant: -1,2% Obs: --	<b>México</b> <i>Tipo int a un día</i> Esp: 4,25% Ant: 4,25% Obs: --	<b>Colombia</b> <i>Balanza comercial</i> Esp: -\$820.0m Ant: -\$771.4m Obs: --
<b>China</b> <i>Ventas al por menor YoY</i> Esp: 5% Ant: 4,3% Obs: --	<b>Reino Unido</b> <i>Tasa de desempleo ILO 3 meses</i> Esp: 5,1% Ant: 4,8% Obs: --	<b>Estados Unidos</b> <i>Ventas al por menor anticipadas MoM</i> Esp: -0,3% Ant: 0,3% Obs: --	<b>Eurozona</b> <i>IPC YoY</i> Esp: -0,3% Ant: -0,3% Obs: --	<b>Reino Unido</b> <i>Ventas al por menor inc carb autos YoY</i> Esp: 2,4% Ant: 5,8% Obs: --
<b>India</b> <i>IPC YoY</i> Esp: 7,2% Ant: 7,61% Obs: --	<b>Estados Unidos</b> <i>Encuesta manufacturera NY</i> Esp: 6,9 Ant: 6,3 Obs: --	<b>Estados Unidos</b> <i>Markit EEUU fabricación PMI</i> Esp: 55,8 Ant: 56,7 Obs: --	<b>Estados Unidos</b> <i>Construcciones iniciales</i> Esp: 1533k Ant: 1530k Obs: --	<b>Brasil</b> <i>Balanza cuenta corriente</i> Esp: \$950m Ant: \$1473m Obs: --
<b>India</b> <i>Precios al por mayor YoY</i> Esp: 1,7% Ant: 1,48% Obs: --	<b>Reino Unido</b> <i>Desempleo registrado</i> Esp: -- Ant: 7,3% Obs: --	<b>Reino Unido</b> <i>IPC subyacente YoY</i> Esp: 1,4% Ant: 1,5% Obs: --	<b>Japón</b> <i>IPC (YoY)</i> Esp: -0,8% Ant: -0,4% Obs: --	<b>Reino Unido</b> <i>Ventas al por menor sin carb autos YoY</i> Esp: 4,1% Ant: 7,8% Obs: --
<b>China</b> <i>Producción industrial YTD YoY</i> Esp: 2,2% Ant: 1,8% Obs: --	<b>Estados Unidos</b> <i>Índice de precios de importación MoM</i> Esp: 0,3% Ant: -0,1% Obs: --	<b>Reino Unido</b> <i>Markit, fabricación PMI del RU SA</i> Esp: 55,9 Ant: 55,6 Obs: --	<b>Estados Unidos</b> <i>Panorama de negocios por la Fed de Philadelphia</i> Esp: 20 Ant: 26,3 Obs: --	
<b>Brasil</b> <i>Balanza comercial semanal</i> Esp: -- Ant: -\$572m Obs: --	<b>Estados Unidos</b> <i>Flujos netos TIC a largo plazo</i> Esp: -- Ant: \$108.9b Obs: --			

## ANEXO 1: OPERACIONES DE MERCADO ABIERTO

### Cuadro 1<sup>1</sup>

Saldos Contables de OMAS del Banco de la República			
Cifras en miles de millones de pesos			
	30-oct-20	30-nov-20	Diferencia Mes Anterior
<b>I. Operaciones Definitivas 1/</b>	<b>20,651.7</b>	<b>20,876.1</b>	<b>-224.4</b>
A. Tes clase A	0.0	0.0	0.0
B. Tes clase B	20,651.7	20,876.1	-224.4
C. TES ley 546	0.0	0.0	0.0
D. Títulos Fogafin	0.0	0.0	0.0
Títulos Hipotecarios Clase A	0.0	0.0	0.0
Títulos Hipotecarios Clase B	0.0	0.0	0.0
Títulos Hipotecarios Clase C	0.0	0.0	0.0
Títulos Capitalización Banca Pública	0.0	0.0	0.0
<b>II. Operaciones Transitorias</b>	<b>5,171</b>	<b>7,205</b>	<b>-2,033.6</b>
E. Expansión transitoria	7,356	8,203	-847.8
Repos a 1 día	3,414.0	4,643.2	-1,229.2
Repos a 7 días	103.5	4.6	98.9
Repos a 14 días	0.0	0.0	0.0
Repos a 30 días	207	224.5	-17.5
Repos a 60 días	0.0	0.0	0.0
Repos a 90 días	807	1,207.0	-400.0
Repos a 180 días	1,648.1	948.1	700.0
Repos a 270 días	976.0	976.0	0.0
Repos a 360 días	200.0	200.0	0.0
F. Contracción transitoria	2,184.3	998.5	1,185.8
Repo reversa	0.0	0.0	0.0
Depósitos Remunerados	2,184	999	1,185.8
<b>Total (I + II)</b>	<b>25,823</b>	<b>28,081</b>	<b>-2,257.9</b>

Fuente: Banco de la República

1/. Corresponde al valor presente de los saldos de los títulos en el portafolio del BR valorados a tasas de mercado.

### Cuadro 2<sup>2</sup>

Total saldo de operaciones de mercado abierto por plazos al vencimiento al 11-dic-2020  
Montos en miles de millones

	PLAZO										TOTAL	VARIACION	
	3	7	14	30	60	90	180	270	361	SEMANAL		AÑO CORRIDO	
<b>DEPÓSITOS CONTRACCION</b>	<b>263.92</b>	<b>1,294.30</b>	<b>0.00</b>	<b>0.00</b>	<b>0.00</b>	<b>0.00</b>	<b>0.00</b>	<b>0.00</b>	<b>0.00</b>	<b>0.00</b>	<b>1,558.22</b>	<b>364.28</b>	<b>1,503.24</b>
SUBASTA	0.00	1,294.30	0.00	0.00	0.00	0.00	0.00	0.00	0.00	0.00	1,294.30	262.10	1,294.30
VENTANILLA	263.92	0.00	0.00	0.00	0.00	0.00	0.00	0.00	0.00	0.00	263.92	102.18	208.94
											0.00	0.00	0.00
<b>REPOS EXPANSION (REPO B.R.)</b>	<b>1,864.90</b>	<b>20.00</b>	<b>0.00</b>	<b>244.50</b>	<b>0.00</b>	<b>1,257.00</b>	<b>919.10</b>	<b>976.00</b>	<b>200.00</b>	<b>5,481.50</b>	<b>-2,346.850</b>	<b>-3,118.500</b>	
SUBASTA	1,864.90	20.00	0.00	244.50	0.00	1,257.00	919.10	976.00	200.00	5,481.50	-2,346.85	-3,118.50	
VENTANILLA	0.00	0.00	0.00	0.00	0.00	0.00	0.00	0.00	0.00	0.00	0.00	0.00	
OVERNIGHT	0.00	0.00	0.00	0.00	0.00	0.00	0.00	0.00	0.00	0.00	0.00	0.00	
											0.00	0.00	0.00
<b>APOYO TRANSITORIO</b>	<b>0.00</b>	<b>0.00</b>	<b>0.00</b>	<b>0.00</b>	<b>0.00</b>	<b>0.00</b>	<b>0.00</b>	<b>0.00</b>	<b>0.00</b>	<b>0.00</b>	<b>0.00</b>	<b>0.00</b>	<b>0.00</b>
SUBASTA	0.00	0.00	0.00	0.00	0.00	0.00	0.00	0.00	0.00	0.00	0.00	0.00	0.00
VENTANILLA	0.00	0.00	0.00	0.00	0.00	0.00	0.00	0.00	0.00	0.00	0.00	0.00	0.00
											0.00	0.00	0.00

Fuente: DFV

El saldo refleja las operaciones adjudicadas

No se incluyen operaciones de subastas de FRECH

<sup>1</sup> Datos disponibles hasta el 30 de Noviembre de 2020

<sup>2</sup> Incluye operaciones de repos con colateral título de deuda privada y repos con colateral pagarés. El saldo refleja las operaciones adjudicadas vigentes.

### Cuadro 3<sup>3</sup>

Banco de la República Sección Mesa de Dinero MILES DE MILLONES DE \$							
COMPOSICION DEL SALDO DE LAS OPERACIONES DE MERCADO ABIERTO							
FECHA	OPERACIONES DE CONTRACCIÓN			OPERACIONES DE EXPANSIÓN			
	SUBASTA	VENTANILLA	SALDO	REPOS ENTIDADES FINANCIERAS			
				SUBASTA	VENTANILLA	OVERNIGHT	SALDO
03/01/2020	0.00	92.83	92.83	7918.80	200.00	0.00	8118.80
10/01/2020	0.00	13.11	13.11	6622.30	0.00	0.00	6622.30
17/01/2020	0.00	37.46	37.46	5625.77	0.00	27.00	5652.77
24/01/2020	0.00	147.15	147.15	5892.56	0.00	0.00	5892.56
31/01/2020	0.00	208.48	208.48	7859.11	450.00	0.00	8309.11
07/02/2020	0.00	401.82	401.82	8378.87	0.00	0.00	8378.87
14/02/2020	0.00	135.06	135.06	7220.67	0.00	0.00	7220.67
21/02/2020	0.00	116.21	116.21	6631.70	0.00	0.00	6631.70
28/02/2020	0.00	642.83	642.83	7150.28	0.00	1.00	7151.28
06/03/2020	0.00	37.15	37.15	9828.79	0.00	0.50	9829.29
13/03/2020	0.00	880.85	880.85	8583.08	283.00	170.30	9036.38
20/03/2020	0.00	4353.53	4353.53	14518.72	0.00	0.00	14518.72
27/03/2020	4000.00	7277.67	11277.67	10532.35	10.00	50.00	10592.35
03/04/2020	5420.20	5893.24	11313.44	11466.15	10.00	0.00	11476.15
08/04/2020	9347.90	1544.87	10892.77	12010.23	0.00	190.00	12200.23
17/04/2020	6141.50	1375.51	7517.01	8987.30	0.00	0.00	8987.30
24/04/2020	5916.50	2317.70	8234.20	7748.60	0.00	0.00	7748.60
30/04/2020	5061.00	66.17	5127.17	12059.05	1.70	0.00	12060.75
08/05/2020	1886.00	820.11	2706.11	7299.00	0.00	48.50	7347.50
15/05/2020	7074.70	770.22	7844.92	7721.00	0.00	0.00	7721.00
22/05/2020	7012.20	149.56	7161.76	5359.25	50.00	0.00	5409.25
29/05/2020	2303.50	36.53	2340.03	9887.45	0.00	0.00	9887.45
05/06/2020	1906.00	133.21	2039.21	8623.94	0.00	0.00	8623.94
12/06/2020	1760.10	406.82	2166.92	8258.25	0.00	0.00	8258.25
19/06/2020	1742.00	871.52	2613.52	7448.14	0.00	230.00	7678.14
26/06/2020	1805.00	576.30	2381.30	8816.91	0.00	7.00	8823.91
03/07/2020	2102.10	760.83	2862.93	8187.27	0.00	0.00	8187.27
10/07/2020	1532.00	606.10	2138.10	10268.28	0.00	0.00	10268.28
17/07/2020	1872.20	1185.67	3057.87	8732.33	300.00	80.00	9112.33
24/07/2020	1908.20	603.41	2511.61	9076.00	0.00	7.50	9083.50
31/07/2020	2992.20	206.12	3198.32	7268.80	100.00	4.50	7373.30
06/08/2020	4646.20	104.25	4750.45	7178.02	0.00	0.00	7178.02
14/08/2020	2356.50	62.26	2418.76	7141.60	50.00	0.00	7191.60
21/08/2020	1721.50	127.62	1849.12	6069.55	0.00	0.00	6069.55
28/08/2020	2970.70	78.21	3048.91	6332.25	0.00	0.00	6332.25
04/09/2020	1380.70	267.51	1648.21	5440.50	0.00	0.00	5440.50
11/09/2020	4831.50	630.45	5461.95	5195.60	0.00	0.00	5195.60
18/09/2020	1781.00	676.24	2457.24	7003.60	0.00	0.00	7003.60
25/09/2020	1721.00	221.06	1942.06	5461.71	0.00	0.00	5461.71
02/10/2020	1455.00	285.20	1740.20	6060.15	150.00	0.00	6210.15
09/10/2020	1068.00	154.61	1222.61	5888.20	0.00	0.00	5888.20
16/10/2020	736.90	392.06	1128.96	6265.60	10.00	0.00	6275.60
23/10/2020	1814.89	509.92	2324.81	5120.60	0.00	1.50	5122.10
30/10/2020	2128.00	56.31	2184.31	7335.60	20.00	0.00	7355.60
06/11/2020	2632.00	277.17	2909.17	5970.09	120.00	200.00	6290.09
13/11/2020	1412.00	303.35	1715.35	7207.15	0.00	0.00	7207.15
20/11/2020	909.20	32.85	942.05	6353.60	0.00	0.00	6353.60
27/11/2020	926.00	60.28	986.28	6076.70	0.00	0.00	6076.70
04/12/2020	1032.20	161.74	1193.94	7828.35	0.00	0.00	7828.35
11/12/2020	1294.30	263.92	1558.22	5481.50	0.00	0.00	5481.50

Montos en miles de millones

<sup>3</sup> Incluye operaciones de repos con colateral título de deuda privada y repos con colateral pagarés. El saldo refleja las operaciones adjudicadas vigentes.

## Cuadro 4<sup>4</sup> RESUMEN DE REPOS APROBADOS

### 1. Expansión Transitoria (millones de pesos \$)

Tipo	Plazo	DIA	CUPO	PRESENTADAS			APROBADAS		EXCES O DEMANDA	APROBADAS	
				MONTO	TASA MINIMA	MAXIMA	MONTO	TASA *		ABSOLUTA	VARIACION SEMANAL (%)
Subasta	1 Día	lunes, 07 de dic 2020	9,000,000	7,864,150	1.75%	2.75%	7,864,150	1.75%	0	3,221,000	69.37%
		martes, 08 de dic 2020	0	0	0.00%	0.00%	0	0.00%	0	-4,701,383	-100.00%
		miércoles, 09 de dic 2020	9,000,000	4,873,150	1.75%	2.75%	4,873,150	1.75%	0	-1,176,000	-19.44%
		jueves, 10 de dic 2020	9,000,000	1,151,150	1.75%	2.75%	1,151,150	1.75%	0	-5,639,000	-83.05%
		viernes, 11 de dic 2020	9,000,000	1,864,900	1.75%	2.75%	1,864,900	1.75%	0	-2,359,350	-55.85%
<b>TOTAL</b>			<b>36,000,000</b>	<b>15,753,350</b>			<b>15,753,350</b>	<b>1.75%</b>	<b>0</b>	<b>-10,654,733.40</b>	<b>-40.35</b>
Ventanilla	1 Día	lunes, 07 de dic 2020	0	55,000	2.75%	2.75%	55,000	2.75%	0	55,000	0.00%
		martes, 08 de dic 2020	0	0	0.00%	0.00%	0	0.00%	0	-50,000	-100.00%
		miércoles, 09 de dic 2020	0	0	0.00%	0.00%	0	0.00%	0	0	0.00%
		jueves, 10 de dic 2020	0	0	0.00%	0.00%	0	0.00%	0	0	0.00%
		viernes, 11 de dic 2020	0	0	0.00%	0.00%	0	0.00%	0	0	0.00%
<b>TOTAL</b>			<b>0</b>	<b>55,000</b>			<b>55,000</b>	<b>2.75%</b>	<b>0</b>	<b>5,000.00</b>	<b>10.00</b>
Overnight Faltante de Compensación	1 Día	lunes, 07 de dic 2020	0	0	0.00%	0.00%	0	0.00%	0	0	0.00%
		martes, 08 de dic 2020	0	0	0.00%	0.00%	0	0.00%	0	0	0.00%
		miércoles, 09 de dic 2020	0	0	0.00%	0.00%	0	0.00%	0	0	0.00%
		jueves, 10 de dic 2020	0	0	0.00%	0.00%	0	0.00%	0	0	0.00%
		viernes, 11 de dic 2020	0	0	0.00%	0.00%	0	0.00%	0	0	0.00%
<b>TOTAL</b>			<b>0</b>	<b>0</b>			<b>0</b>	<b>0.00%</b>	<b>0</b>	<b>0.00</b>	<b>0.00</b>
Overnight por 1 Día Intradía	1 Día	lunes, 07 de dic 2020	0	0	0.00%	0.00%	0	0.00%	0	-18,650	-100.00%
		martes, 08 de dic 2020	0	0	0.00%	0.00%	0	0.00%	0	0	0.00%
		miércoles, 09 de dic 2020	0	0	0.00%	0.00%	0	0.00%	0	-2,000	-100.00%
		jueves, 10 de dic 2020	0	0	0.00%	0.00%	0	0.00%	0	0	0.00%
		viernes, 11 de dic 2020	0	0	0.00%	0.00%	0	0.00%	0	0	0.00%
<b>TOTAL</b>			<b>0</b>	<b>0</b>			<b>0</b>	<b>0.00%</b>	<b>0</b>	<b>-20,650.00</b>	<b>-100.00</b>
Subasta	7 Días	lunes, 07 de dic 2020	1,000,000	20,000	0.00%	0.00%	20,000	0.00%	0	20,000	0.00%
		martes, 08 de dic 2020	0	0	0.00%	0.00%	0	0.00%	0	0	0.00%
		miércoles, 09 de dic 2020	1,000,000	0	0.00%	0.00%	0	0.00%	0	0	0.00%
		jueves, 10 de dic 2020	1,000,000	0	0.00%	0.00%	0	0.00%	0	0	0.00%
		viernes, 11 de dic 2020	998,000	0	0.00%	0.00%	0	0.00%	0	0	0.00%
<b>TOTAL</b>			<b>3,998,000</b>	<b>20,000</b>			<b>20,000</b>	<b>0.00%</b>	<b>0</b>	<b>20,000.00</b>	<b>0.00</b>
Subasta	14 Días	lunes, 07 de dic 2020	0	0	0.00%	0.00%	0	0.00%	0	0	0.00%
		martes, 08 de dic 2020	0	0	0.00%	0.00%	0	0.00%	0	0	0.00%
		miércoles, 09 de dic 2020	0	0	0.00%	0.00%	0	0.00%	0	0	0.00%
		jueves, 10 de dic 2020	0	0	0.00%	0.00%	0	0.00%	0	0	0.00%
		viernes, 11 de dic 2020	0	0	0.00%	0.00%	0	0.00%	0	0	0.00%
<b>TOTAL</b>			<b>0</b>	<b>0</b>			<b>0</b>	<b>0.00%</b>	<b>0</b>	<b>0.00</b>	<b>0.00</b>
Subasta	30 Días	lunes, 07 de dic 2020	1,000,000	0	0.00%	0.00%	0	0.00%	0	-100,000	-100.00%
		martes, 08 de dic 2020	0	0	0.00%	0.00%	0	0.00%	0	0	0.00%
		miércoles, 09 de dic 2020	0	0	0.00%	0.00%	0	0.00%	0	0	0.00%
		jueves, 10 de dic 2020	1,000,000	0	0.00%	0.00%	0	0.00%	0	0	0.00%
		viernes, 11 de dic 2020	1,000,000	2,000	0.00%	0.00%	2,000	0.00%	0	-137,500	-98.57%
<b>TOTAL</b>			<b>3,000,000</b>	<b>2,000</b>			<b>2,000</b>	<b>0.00%</b>	<b>0</b>	<b>-237,500.00</b>	<b>-99.16</b>
Subasta	60 Días	lunes, 07 de dic 2020	0	0	0.00%	0.00%	0	0.00%	0	0	0.00%
		martes, 08 de dic 2020	0	0	0.00%	0.00%	0	0.00%	0	0	0.00%
		miércoles, 09 de dic 2020	0	0	0.00%	0.00%	0	0.00%	0	0	0.00%
		jueves, 10 de dic 2020	0	0	0.00%	0.00%	0	0.00%	0	0	0.00%
		viernes, 11 de dic 2020	0	0	0.00%	0.00%	0	0.00%	0	0	0.00%
<b>TOTAL</b>			<b>0</b>	<b>0</b>			<b>0</b>	<b>0.00%</b>	<b>0</b>	<b>0.00</b>	<b>0.00</b>
Subasta	90 Días	lunes, 07 de dic 2020	9,000,000	0	0.00%	0.00%	0	0.00%	0	-700,000	-100.00%
		martes, 08 de dic 2020	0	0	0.00%	0.00%	0	0.00%	0	0	0.00%
		miércoles, 09 de dic 2020	9,000,000	0	0.00%	0.00%	0	0.00%	0	-50,000	-100.00%
		jueves, 10 de dic 2020	9,000,000	0	0.00%	0.00%	0	0.00%	0	0	0.00%
		viernes, 11 de dic 2020	9,000,000	0	0.00%	0.00%	0	0.00%	0	0	0.00%
<b>TOTAL</b>			<b>36,000,000</b>	<b>0</b>	<b>0.0</b>	<b>0.0</b>	<b>0</b>	<b>0.00%</b>	<b>0</b>	<b>-750,000.00</b>	<b>-100.00</b>
Subasta	180 Días	jueves, 10 de dic 2020	1,000,000	10,000	0.00%	0.00%	10,000	0.00%	0	10,000	0.00%
		<b>TOTAL</b>	<b>1,000,000</b>	<b>10,000</b>			<b>10,000</b>	<b>0.00%</b>	<b>0</b>	<b>10,000.00</b>	<b>0.00</b>
Subasta	270 Días	viernes, 11 de dic 2020	0	0	0.00%	0.00%	0	0.00%	0	0	0.00%
		<b>TOTAL</b>	<b>0</b>	<b>0</b>	<b>0.0</b>	<b>0.0</b>	<b>0</b>	<b>0.00%</b>	<b>0</b>	<b>0.00</b>	<b>0.00</b>
Subasta	365 Días	jueves, 10 de dic 2020	0	0	0.00%	0.00%	0	0.00%	0	0	0.00%
		<b>TOTAL</b>	<b>0</b>	<b>0</b>	<b>0.0</b>	<b>0.0</b>	<b>0</b>	<b>0.00%</b>	<b>0</b>	<b>0.00</b>	<b>0.00</b>
<b>TOTAL</b>				<b>15,840,350.00</b>			<b>15,840,350.00</b>		<b>0</b>	<b>0.00</b>	<b>0.00</b>

### 2. Contracción Transitoria (millones de pesos \$)

Tipo	Plazo	DIA	CUPO	PRESENTADAS			APROBADAS		EXCES O DEMANDA	APROBADAS	
				MONTO	TASA MINIMA	MAXIMA	MONTO	TASA CORTE *		ABSOLUTA	VARIACION SEMANAL (%)
Ventanilla	1 Día	lunes, 07 de dic 2020	0	119,910	0.75%	0.75%	119,910	0.75%	0	85,374	247.20%
		martes, 08 de dic 2020	0	0	0.00%	0.00%	0	0.00%	0	-57,690	-100.00%
		miércoles, 09 de dic 2020	0	432,638	0.75%	0.75%	432,638	0.75%	0	378,182	694.48%
		jueves, 10 de dic 2020	0	480,435	0.75%	0.75%	480,435	0.75%	0	269,757	128.04%
		viernes, 11 de dic 2020	0	263,917	0.75%	0.75%	263,917	0.75%	0	102,180	63.18%
<b>TOTAL</b>			<b>0</b>	<b>1,296,900</b>			<b>1,296,900</b>	<b>0.75%</b>	<b>0</b>	<b>777,802.30</b>	<b>149.84</b>
Subasta	7 Días	lunes, 07 de dic 2020	5,000,000	301,000	-0.04%	-0.04%	301,000	-0.04%	0	73,000	32.02%
		martes, 08 de dic 2020	0	0	0.00%	0.00%	0	0.00%	0	0	0.00%
		miércoles, 09 de dic 2020	5,000,000	550,000	-0.05%	-0.04%	550,000	-0.04%	0	30,000	5.77%
		jueves, 10 de dic 2020	5,000,000	85,300	-0.04%	-0.04%	85,300	-0.04%	0	65,100	322.28%
		viernes, 11 de dic 2020	5,000,000	358,000	-0.04%	-0.04%	358,000	-0.04%	0	109,000	43.78%
<b>TOTAL</b>			<b>20,000,000</b>	<b>1,294,300</b>			<b>1,294,300</b>	<b>-0.04%</b>	<b>0</b>	<b>262,100.00</b>	<b>25.39</b>
Subasta	14 Días	lunes, 07 de dic 2020	5,000,000	0	0.00%	0.00%	0	0.00%	0	0	0.00%
		martes, 08 de dic 2020	0	0	0.00%	0.00%	0	0.00%	0	0	0.00%
		miércoles, 09 de dic 2020	5,000,000	0	0.00%	0.00%	0	0.00%	0	0	0.00%
		jueves, 10 de dic 2020	5,000,000	0	0.00%	0.00%	0	0.00%	0	0	0.00%
		viernes, 11 de dic 2020	5,000,000	0	0.00%	0.00%	0	0.00%	0	0	0.00%
<b>TOTAL</b>			<b>20,000,000</b>	<b>0</b>			<b>0</b>	<b>0.00%</b>	<b>0</b>	<b>0.00</b>	<b>0.00</b>
Subasta	30 Días	lunes, 07 de dic 2020	0	0	0.00%	0.00%	0	0.00%	0	0	0.00%
		<b>TOTAL</b>	<b>0</b>	<b>0</b>			<b>0</b>	<b>0.00%</b>	<b>0</b>	<b>0.00</b>	<b>0.00</b>
Subasta	62 Días	lunes, 07 de dic 2020	0	0	0.00%	0.00%	0	0.00%	0	0	0.00%
		<b>TOTAL</b>	<b>0</b>	<b>0</b>			<b>0</b>	<b>0.00%</b>	<b>0</b>	<b>0.00</b>	<b>0.00</b>
Subasta	90 Días	lunes, 07 de dic 2020	0	0	0.00%	0.00%	0	0.00%	0	0	0.00%
		<b>TOTAL</b>	<b>0</b>	<b>0</b>			<b>0</b>	<b>0.00%</b>	<b>0</b>	<b>0.00</b>	<b>0.00</b>
<b>TOTAL</b>				<b>2,591,200.30</b>			<b>2,591,200.30</b>		<b>0</b>	<b>0.00</b>	<b>0.00</b>

\* Tasa Efectiva anual  
Fuente: DFV, DOAM

<sup>4</sup> Incluye operaciones de repos con colateral título de deuda privada y repos con colateral pagarés



## ANEXO 2: AGREGADOS MONETARIOS

CUADRO 5  
M3 PÚBLICO Y PRIVADO\* 1  
(Miles de millones de pesos)

	septiembre			diciembre			marzo			junio			septiembre		
	2018	2019	%	2018	2019	%	2019	2020	%	2019	2020	%	2019	2020	%
<b>M3 Privado</b>	<b>412,976</b>	<b>458,275</b>	<b>11.0</b>	<b>443,960</b>	<b>490,344</b>	<b>10.4</b>	<b>438,387</b>	<b>512,649</b>	<b>16.9</b>	<b>447,501</b>	<b>537,376</b>	<b>20.1</b>	<b>458,275</b>	<b>532,709</b>	<b>16.2</b>
Efectivo	54,338	63,559	17.0	65,332	75,252	15.2	59,639	71,951	20.6	62,108	81,634	31.4	63,559	83,914	32.0
<b>DEPÓSITOS</b>	<b>358,639</b>	<b>394,716</b>	<b>10.1</b>	<b>378,628</b>	<b>415,092</b>	<b>9.6</b>	<b>378,748</b>	<b>440,698</b>	<b>16.4</b>	<b>385,393</b>	<b>455,742</b>	<b>18.3</b>	<b>394,716</b>	<b>448,795</b>	<b>13.7</b>
Ctas. Ctes.	35,285	39,156	11.0	41,602	44,798	7.7	38,116	55,477	45.5	38,039	52,373	37.7	39,156	50,224	28.3
CDT	157,621	168,728	7.0	154,464	164,733	6.6	163,520	164,702	0.7	165,875	165,855	0.0	168,728	162,908	-3.4
Ahorro	134,855	151,892	12.6	147,945	170,756	15.4	145,883	186,124	27.6	148,104	203,124	37.1	151,892	200,437	32.0
Otros	30,878	34,941	13.2	34,617	34,805	0.5	31,229	34,395	10.1	33,374	34,390	3.0	34,941	35,226	0.8
<b>M3 Público*</b>	<b>64,192</b>	<b>64,761</b>	<b>0.9</b>	<b>60,656</b>	<b>54,476</b>	<b>-10.2</b>	<b>64,939</b>	<b>58,892</b>	<b>-9.3</b>	<b>65,313</b>	<b>60,297</b>	<b>-7.7</b>	<b>64,761</b>	<b>62,063</b>	<b>-4.2</b>
Ctas. Ctes.	10,567	10,078	-4.6	10,014	9,040	-9.7	11,080	9,503	-14.2	10,343	9,847	-4.8	10,078	9,632	-4.4
CDT	9,983	7,415	-25.7	7,781	6,154	-20.9	7,791	6,378	-18.1	7,909	6,328	-20.0	7,415	6,768	-8.7
Ahorro	33,985	36,481	7.3	31,346	27,737	-11.5	36,098	32,910	-8.8	36,852	33,689	-8.6	36,481	35,021	-4.0
Fiduciarios	7,145	7,591	6.2	7,061	6,881	-2.5	7,008	7,248	3.4	7,172	7,662	6.8	7,591	7,839	3.3
Otros	2,511	3,195	27.2	4,455	4,664	4.7	2,962	2,853	-3.7	3,037	2,771	-8.7	3,195	2,803	-12.3
<b>M3 Total*</b>	<b>477,168</b>	<b>523,036</b>	<b>9.6</b>	<b>504,616</b>	<b>544,820</b>	<b>8.0</b>	<b>503,326</b>	<b>571,541</b>	<b>13.6</b>	<b>512,814</b>	<b>597,673</b>	<b>16.5</b>	<b>523,036</b>	<b>594,772</b>	<b>13.7</b>

CARTERA PÚBLICA Y PRIVADA<sup>2</sup>  
(Miles de millones de pesos)

<b>Cartera Bruta</b>	<b>433,553</b>	<b>475,911</b>	<b>9.8</b>	<b>448,776</b>	<b>482,735</b>	<b>7.6</b>	<b>454,336</b>	<b>503,944</b>	<b>10.9</b>	<b>463,785</b>	<b>507,245</b>	<b>9.4</b>	<b>475,911</b>	<b>501,096</b>	<b>5.3</b>
<b>Pública</b>	15,968	19,114	19.7	16,854	20,028	18.8	18,334	21,467	17.1	18,251	20,773	13.8	19,114	20,133	5.3
<b>Privada</b>	420,674	456,796	8.6	431,922	462,708	7.1	436,002	482,477	10.7	445,534	486,472	9.2	456,796	480,962	5.3

1 Variación anual. A partir de entrada en vigencia de las NIIF en enero de 2015, las variaciones con respecto a los datos del 2014 tienen un efecto estadístico por cambios de metodología.

2 Variación anual - para la cartera pública y privada, incluye Leasing Financiero

\* A partir de las estadísticas con corte a jun /2020 se excluyeron los CDT y los bonos en poder del Banco de la República, y se reprocesó la serie desde mar /2020 hasta la fecha.

Fuentes: Banco de la República, cálculos con información de Balances y del formato 338 de la Superintendencia Financiera.

**CUADRO 6**  
**Portafolio Financiero del Sector Real en ml**  
(Miles de Millones de pesos)

AÑO	MES	TOTAL SECTOR REAL								
		TOTAL			SECTOR PUBLICO			SECTOR PRIVADO <sup>1</sup>		
		M3*	TES	M3* + TES	M3*	TES	TOTAL	M3*	TES	TOTAL
2006	diciembre	132,740.1	64,184.7	196,924.8	23,061.2	30,872.4	53,933.6	109,678.9	33,312.3	142,991.2
2007	diciembre	156,820.1	71,221.9	228,041.9	24,129.7	31,221.9	55,351.6	132,690.4	40,000.0	172,690.4
2008	diciembre	183,455.2	82,331.7	265,787.0	29,448.4	36,925.8	66,374.2	154,006.8	45,405.9	199,412.7
2009	diciembre	197,491.3	86,560.0	284,051.3	30,180.5	36,444.8	66,625.3	167,310.7	50,115.2	217,425.9
2010	diciembre	219,828.3	101,942.8	321,771.1	33,088.8	40,159.4	73,248.2	186,739.5	61,783.5	248,523.0
2011	diciembre	259,929.7	110,967.9	370,897.6	37,698.6	42,480.6	80,179.2	222,231.1	68,487.3	290,718.4
2012	diciembre	300,208.6	113,374.9	413,583.5	43,024.8	41,748.0	84,772.8	257,183.8	71,626.9	328,810.7
2013	diciembre	341,304.2	128,429.9	469,734.1	51,428.4	45,315.1	96,743.5	289,875.8	83,114.8	372,990.6
2014	diciembre	371,418.5	146,828.4	518,246.9	52,573.7	44,626.8	97,200.5	318,844.8	102,201.5	421,046.4
2015	diciembre	414,501.0	157,017.5	571,518.4	46,294.7	45,977.4	92,272.1	368,206.3	111,040.0	479,246.3
2016	diciembre	445,146.6	184,070.6	629,217.2	49,781.5	45,519.2	95,300.7	395,365.1	138,551.4	533,916.5
2017	diciembre	477,753.3	198,563.0	676,316.3	57,124.8	42,602.0	99,726.8	420,628.5	155,961.0	576,589.5
2018	diciembre	504,616.3	237,869.8	742,486.1	60,656.4	55,111.2	115,767.6	443,959.9	182,758.6	626,718.5
2019	enero	490,222.2	240,345.7	730,567.9	57,210.0	56,346.7	113,556.7	433,012.3	183,999.0	617,011.2
	febrero	496,649.6	245,154.5	741,804.0	56,850.0	55,250.7	112,100.7	439,799.5	189,903.7	629,703.3
	marzo	503,326.4	247,638.5	750,964.9	64,938.9	53,222.2	118,161.1	438,387.5	194,416.4	632,803.8
	abril	506,137.3	249,444.3	755,581.6	65,871.2	52,815.5	118,686.8	440,266.1	196,628.7	636,894.8
	mayo	505,720.7	252,914.8	758,635.4	65,518.1	52,983.1	118,501.3	442,202.5	199,931.6	642,134.2
	junio	512,814.1	252,329.9	765,144.0	65,313.0	51,925.4	117,238.4	447,501.1	200,404.5	647,905.6
	julio	515,553.1	253,295.0	768,848.1	64,557.6	52,153.3	116,711.0	450,995.5	201,141.7	652,137.2
	agosto	519,667.2	253,952.5	773,619.6	62,994.2	53,333.7	116,327.9	456,673.0	200,618.8	657,291.8
	septiembre	523,036.0	250,995.1	774,031.1	64,760.7	50,610.2	115,371.0	458,275.3	200,384.8	658,660.1
	octubre	525,222.6	252,288.0	777,510.6	61,820.6	50,718.2	112,538.8	463,401.9	201,569.8	664,971.7
	noviembre	538,950.3	253,788.8	792,739.1	64,895.6	51,982.8	116,878.4	474,054.7	201,806.0	675,860.7
	diciembre	544,820.5	248,922.3	793,742.8	54,476.4	48,052.9	102,529.3	490,344.1	200,869.3	691,213.5
2020	enero	536,447.5	253,541.0	789,988.5	55,270.6	50,142.9	105,413.5	481,176.9	203,398.1	684,575.0
	febrero	543,772.3	255,302.5	799,074.8	56,041.6	50,829.5	106,871.0	487,730.7	204,473.0	692,203.8
	marzo	571,540.6	248,523.2	820,063.8	58,891.7	50,895.0	109,786.7	512,648.9	197,628.2	710,277.1
	abril	586,645.4	247,062.2	833,707.7	59,433.6	49,420.8	108,854.4	527,211.9	197,641.5	724,853.3
	mayo	589,553.0	253,998.8	843,551.8	57,057.3	51,181.3	108,238.6	532,495.7	202,817.5	735,313.1
	junio	597,673.3	255,043.6	852,716.9	60,297.1	50,458.8	110,755.9	537,376.2	204,584.8	741,961.0
	julio	597,091.3	258,049.8	855,141.1	59,261.1	51,399.4	110,660.5	537,830.2	206,650.3	744,480.6
	agosto	595,914.6	264,284.7	860,199.2	61,473.5	52,057.5	113,531.0	534,441.1	212,227.2	746,668.3
	septiembre	594,772.1	269,383.0	864,155.1	62,063.5	51,316.1	113,379.6	532,708.7	218,066.9	750,775.5

**Portafolio Financiero del Sector Real en ml**  
(% Variaciones)

AÑO	MES	TOTAL SECTOR REAL								
		TOTAL			SECTOR PUBLICO			SECTOR PRIVADO <sup>1</sup>		
		M3*	TES	M3* + TES	M3*	TES	TOTAL	M3*	TES	TOTAL
2007	diciembre	18.1%	11.0%	15.8%	4.6%	1.1%	2.6%	21.0%	20.1%	20.8%
2008	diciembre	17.0%	15.6%	16.6%	22.0%	18.3%	19.9%	16.1%	13.5%	15.5%
2009	diciembre	7.7%	5.1%	6.9%	2.5%	-1.3%	0.4%	8.6%	10.4%	9.0%
2010	diciembre	11.3%	17.8%	13.3%	9.6%	10.2%	9.9%	11.6%	23.3%	14.3%
2011	diciembre	18.2%	8.9%	15.3%	13.9%	5.8%	9.5%	19.0%	10.9%	17.0%
2012	diciembre	15.5%	2.2%	11.5%	14.1%	-1.7%	5.7%	15.7%	4.6%	13.1%
2013	diciembre	13.7%	13.3%	13.6%	19.5%	8.5%	14.1%	12.7%	16.0%	13.4%
2014	diciembre	8.8%	14.3%	10.3%	2.2%	-1.5%	0.5%	10.0%	23.0%	12.9%
2015	diciembre	11.6%	6.9%	10.3%	-11.9%	3.0%	-5.1%	15.5%	8.6%	13.8%
2016	diciembre	7.4%	17.2%	10.1%	7.5%	-1.0%	3.3%	7.4%	24.8%	11.4%
2017	diciembre	7.3%	7.9%	7.5%	14.8%	-6.4%	4.6%	6.4%	12.6%	8.0%
2018	diciembre	5.6%	19.8%	9.8%	6.2%	29.4%	16.1%	5.5%	17.2%	8.7%
2019	enero	5.0%	18.7%	9.1%	-1.2%	31.1%	12.6%	5.8%	15.4%	8.5%
	febrero	5.2%	19.1%	9.4%	-3.4%	24.6%	8.6%	6.4%	17.6%	9.5%
	marzo	6.1%	18.7%	9.9%	8.1%	24.1%	14.8%	5.8%	17.2%	9.1%
	abril	7.2%	16.5%	10.1%	7.4%	7.5%	7.4%	7.1%	19.1%	10.6%
	mayo	7.7%	12.8%	9.4%	7.7%	-0.4%	3.9%	7.7%	16.9%	10.4%
	junio	7.9%	12.0%	9.2%	6.0%	-1.8%	2.4%	8.2%	16.3%	10.6%
	julio	7.5%	11.8%	8.9%	0.9%	-2.5%	-0.7%	8.5%	16.2%	10.8%
	agosto	8.2%	10.0%	8.8%	-2.2%	0.3%	-1.1%	9.8%	12.9%	10.7%
	septiembre	9.6%	7.1%	8.8%	0.9%	-8.9%	-3.7%	11.0%	12.0%	11.3%
	octubre	9.5%	4.9%	8.0%	-4.7%	-14.1%	-9.2%	11.7%	11.1%	11.5%
	noviembre	9.8%	6.5%	8.7%	-1.3%	-7.2%	-4.0%	11.5%	10.7%	11.2%
	diciembre	8.0%	4.6%	6.9%	-10.2%	-12.8%	-11.4%	10.4%	9.9%	10.3%
2020	enero	9.4%	5.5%	8.1%	-3.4%	-11.0%	-7.2%	11.1%	10.5%	11.0%
	febrero	9.5%	4.1%	7.7%	-1.4%	-8.0%	-4.7%	10.9%	7.7%	9.9%
	marzo	13.6%	0.4%	9.2%	-9.3%	-4.4%	-7.1%	16.9%	1.7%	12.2%
	abril	15.9%	-1.0%	10.3%	-9.8%	-6.4%	-8.3%	19.7%	0.5%	13.8%
	mayo	16.6%	0.4%	11.2%	-12.9%	-3.4%	-8.7%	21.0%	1.4%	14.9%
	junio	16.5%	1.1%	11.4%	-7.7%	-2.8%	-5.5%	20.1%	2.1%	14.5%
	julio	15.8%	1.9%	11.2%	-8.2%	-1.4%	-5.2%	19.3%	2.7%	14.2%
	agosto	14.7%	4.1%	11.2%	-2.4%	-2.4%	-2.4%	17.0%	5.8%	13.6%
	septiembre	13.7%	7.3%	11.6%	-4.2%	1.4%	-1.7%	16.2%	8.8%	14.0%

<sup>1</sup>No incluye los TES del sector financiero

\* A partir de las estadísticas con corte a ago 28 /2020 se excluyeron los CDT y los bonos en poder del Banco de la República, y se reprocessó la serie desde mar 27/2020 hasta la fecha.

Fuente: cálculos DTIE con base en DFV, Banco de la República.

# ANEXO 3: CARTERA

CUADRO 1  
Evolucion de la Cartera Bruta Total<sup>1</sup>

Semana	Fecha	Cartera M/L MM\$			Cartera M/E en pesos MM\$			Cartera Total 1/ MM\$			Cartera M/E en US\$1/ (Millones)		
		2020	2019	2020	2019	2020	Var. % Anual	2019	2020	Var. % Anual	2019	2020	Var. % Anual
1	ene-10	432,267.0	469,687.0	8.7	19,041.4	16,697.9	-12.3	451,308.4	486,384.9	7.8	6,042.0	5,102.3	-15.6
2	ene-17	432,976.3	470,505.2	8.7	18,662.5	16,793.9	-10.0	451,638.8	487,299.1	7.9	5,980.5	5,057.2	-15.4
3	ene-24	432,826.6	471,200.4	8.9	18,920.1	16,861.6	-10.9	451,746.7	488,062.0	8.0	6,005.3	5,009.4	-16.6
4	ene-31	433,424.1	471,289.8	8.7	18,287.4	17,192.2	-6.0	451,711.5	488,482.1	8.1	5,894.2	5,022.2	-14.8
5	feb-07	433,806.5	471,249.6	8.6	18,361.5	17,266.5	-6.0	452,168.1	488,516.1	8.0	5,892.8	5,065.9	-14.0
6	feb-14	437,372.6	474,507.9	8.5	18,555.6	17,262.1	-7.0	455,928.2	491,770.0	7.9	5,906.8	5,109.7	-13.5
7	feb-21	437,545.6	475,255.2	8.6	18,355.2	17,604.6	-4.1	455,900.8	492,859.8	8.1	5,901.5	5,180.8	-12.2
8	feb-28	438,451.3	476,602.5	8.7	18,003.1	18,255.5	1.4	456,454.4	494,858.1	8.4	5,823.4	5,157.1	-11.4
9	mar-06	438,123.2	476,281.3	8.7	18,334.0	18,597.4	1.4	456,457.2	494,878.7	8.4	5,797.5	5,188.2	-10.5
10	mar-13	439,233.9	478,171.1	8.9	18,100.1	21,862.4	20.8	457,334.0	500,033.6	9.3	5,795.2	5,546.1	-4.3
11	mar-20	440,721.4	482,221.7	9.4	17,990.6	22,986.4	27.8	458,712.0	505,208.2	10.1	5,754.8	5,634.0	-2.1
12	mar-27	441,817.7	484,796.4	9.7	18,339.4	23,780.2	29.7	460,157.1	508,576.6	10.5	5,776.6	5,882.1	1.8
13	abr-03	442,144.9	487,099.5	10.2	18,118.5	23,759.8	31.1	460,263.4	510,859.3	11.0	5,795.7	5,927.0	2.3
14	abr-10	443,300.8	488,592.5	10.2	18,019.0	23,111.7	28.3	461,319.8	511,704.2	10.9	5,795.2	5,946.2	2.6
15	abr-17	443,720.6	489,226.2	10.3	18,368.4	23,875.8	30.0	462,089.0	513,102.0	11.0	5,811.9	6,009.4	3.4
16	abr-24	444,437.9	489,815.2	10.2	18,897.5	24,482.8	29.6	463,335.4	514,297.9	11.0	5,854.6	6,060.3	3.5
17	may-01	444,672.6	490,846.5	10.4	18,798.9	23,740.3	26.3	463,471.5	514,586.8	11.0	5,801.3	6,036.6	4.1
18	may-08	444,762.7	490,620.4	10.3	18,981.9	23,281.2	22.6	463,744.5	513,901.6	10.8	5,797.2	5,996.8	3.4
19	may-15	445,984.1	491,447.5	10.2	19,228.2	23,590.4	22.7	465,212.3	515,037.9	10.7	5,802.6	6,008.7	3.6
20	may-22	446,717.6	491,765.1	10.1	19,625.2	22,723.9	15.8	466,342.7	514,489.0	10.3	5,842.8	6,007.4	2.8
21	may-29	448,641.2	492,749.3	9.8	19,623.6	22,332.8	13.8	468,264.9	515,082.1	10.0	5,810.7	6,005.3	3.3
22	jun-05	448,203.1	492,608.0	9.9	18,991.9	21,121.9	11.2	467,194.9	513,729.9	10.0	5,799.5	5,924.7	2.2
23	jun-12	449,815.9	492,580.6	9.5	18,858.9	22,085.8	17.1	468,674.8	514,666.4	9.8	5,766.0	5,876.8	1.9
24	jun-19	450,656.0	492,775.5	9.3	18,324.0	21,933.3	19.7	468,980.1	514,708.8	9.8	5,742.1	5,875.1	2.3
25	jun-26	451,610.4	492,591.4	9.1	18,165.2	21,902.2	20.6	469,775.6	514,493.6	9.5	5,666.6	5,826.7	2.8
26	jul-03	450,533.3	492,131.1	9.2	18,362.3	21,059.9	14.7	468,895.7	513,191.0	9.4	5,707.6	5,776.3	1.2
27	jul-10	451,221.4	491,169.8	8.9	18,217.9	20,784.6	14.1	469,439.3	511,954.4	9.1	5,710.3	5,748.3	0.7
28	jul-17	452,196.1	490,751.7	8.5	18,001.9	20,767.9	15.4	470,198.0	511,519.6	8.8	5,679.7	5,686.8	0.1
29	jul-24	452,600.7	490,648.1	8.4	18,470.1	20,899.3	13.2	471,070.8	511,547.4	8.6	5,712.5	5,662.5	-0.9
30	jul-31	453,298.3	490,146.3	8.1	19,233.5	20,656.2	7.4	472,531.8	510,802.4	8.1	5,714.4	5,533.3	-3.2
31	ago-07	453,636.2	488,463.0	7.7	19,342.6	20,543.9	6.2	472,978.8	509,006.8	7.6	5,718.1	5,449.8	-4.7
32	ago-14	454,363.1	487,965.4	7.4	19,427.8	20,451.1	5.3	473,790.9	508,416.5	7.3	5,645.3	5,405.8	-4.2
33	ago-21	455,250.2	487,980.1	7.2	19,443.5	20,503.6	5.5	474,693.7	508,483.6	7.1	5,718.8	5,357.2	-6.3
34	ago-28	456,881.0	488,214.0	6.9	19,344.8	20,125.5	4.0	476,225.8	508,339.5	6.7	5,644.4	5,352.0	-5.2
35	sep-04	456,928.6	487,958.9	6.8	19,062.2	19,521.0	2.4	475,990.8	507,479.9	6.6	5,670.4	5,272.2	-7.0
36	sep-11	458,622.9	488,104.6	6.4	19,158.3	19,422.6	1.4	477,781.2	507,527.3	6.2	5,708.4	5,236.6	-8.3
37	sep-18	459,919.7	488,429.9	6.2	19,626.3	19,139.5	-2.5	479,546.0	507,569.4	5.8	5,768.5	5,137.6	-10.9
38	sep-25	461,978.4	488,556.2	5.8	20,004.4	19,748.9	-1.3	481,982.8	508,305.1	5.5	5,778.3	5,106.0	-11.6
39	oct-02	461,701.2	488,394.1	5.8	19,145.3	19,552.0	2.1	480,846.5	507,946.1	5.6	5,581.3	5,036.8	-9.8
40	oct-09	462,081.6	487,198.1	5.4	19,186.6	19,005.2	-0.9	481,268.2	506,203.3	5.2	5,591.4	4,969.7	-11.1
41	oct-16	462,335.2	487,524.6	5.4	19,099.2	18,983.9	-0.6	481,434.4	506,508.4	5.2	5,570.5	4,935.4	-11.4
42	oct-23	464,312.5	488,608.2	5.2	18,710.7	18,524.3	-1.0	483,023.2	507,132.5	5.0	5,510.8	4,897.2	-11.1
43	oct-30	465,510.6	490,259.6	5.3	18,062.1	18,701.4	3.5	483,572.6	508,961.0	5.3	5,409.1	4,846.7	-10.4
44	nov-06	465,362.6	489,426.6	5.2	18,085.7	18,098.7	0.1	483,448.3	507,525.3	5.0	5,413.3	4,841.6	-10.6
45	nov-13	466,686.1	490,751.3	5.2	18,601.5	17,402.5	-6.4	485,287.6	508,153.8	4.7	5,437.0	4,781.0	-12.1
46	nov-20	468,654.7	491,541.3	4.9	18,227.5	17,246.7	-5.4	486,882.2	508,788.1	4.5	5,344.1	4,725.3	-11.6
47	nov-27	471,731.2	492,626.2	4.4	18,499.3	16,819.4	-9.1	490,230.5	509,445.6	3.9	5,251.8	4,657.2	-11.3
<b>48</b>	<b>dic-04</b>	<b>471,462.8</b>	<b>492,266.2</b>	<b>4.4</b>	<b>18,199.0</b>	<b>15,852.8</b>	<b>-12.9</b>	<b>489,661.8</b>	<b>508,119.0</b>	<b>3.8</b>	<b>5,305.4</b>	<b>4,571.8</b>	<b>-13.8</b>
49	dic-11	471,305.7	489,138.8	4.7	17,833.1	17,833.1	0.0	489,138.8	507,138.8	4.7	5,285.0	4,846.7	-8.3
50	dic-18	472,598.8	489,958.8	4.7	17,359.9	17,359.9	0.0	489,958.8	507,958.8	4.7	5,220.3	4,846.7	-8.3
51	dic-25	472,906.5	489,911.4	4.7	17,004.9	17,004.9	0.0	489,911.4	507,911.4	4.7	5,162.3	4,846.7	-8.3
52	ene-01	470,665.3	487,185.6	4.7	16,520.3	16,520.3	0.0	487,185.6	507,185.6	4.7	5,064.4	4,846.7	-8.3

<sup>1</sup> Corresponde a Cartera Ajustada. No incluye la cartera de las entidades financieras especiales (EFE).

Fuente: Formato 281 de la Superintendencia Financiera.

**CUADRO 2**  
**Evolucion de la Cartera Bruta por Modalidad<sup>1</sup>**

Semana	Fecha	Comercial <sup>2</sup> MM\$						Consumo <sup>3</sup> MM\$						Microcrédito MM\$						Hipotecaria <sup>4</sup> MM\$		
		Moneda Legal			Moneda Extranjera			Moneda Legal			Moneda Extranjera			Moneda Legal			Moneda Legal					
		2019	2020	Var. % Anual	2019	2020	Var. % Anual	2019	2020	Var. % Anual	2019	2020	Var. % Anual	2019	2020	Var. % Anual	2019	2020	Var. % Anual	2019	2020	Var. % Anual
1	ene-10	220,423.0	229,588.9	4.2	18,416.6	16,043.0	-12.9	133,956.9	155,304.3	15.9	624.4	654.5	4.8	12,447.7	13,106.6	5.3	0.4	0.4	-12.0	65,439.3	71,687.1	9.5
2	ene-17	220,872.8	229,970.3	4.1	18,054.7	16,141.4	-10.6	134,139.1	155,645.5	16.0	607.5	652.1	7.4	12,466.1	13,120.3	5.2	0.4	0.4	-9.2	65,498.3	71,769.1	9.6
3	ene-24	220,054.9	229,858.2	4.5	18,304.5	16,193.3	-11.5	134,633.0	156,329.4	16.1	615.1	667.9	8.6	12,521.4	13,168.6	5.2	0.5	0.4	-28.2	65,617.3	71,844.3	9.5
4	ene-31	219,920.9	228,918.9	4.1	17,685.2	16,513.0	-6.6	135,166.9	157,097.1	16.2	601.7	678.9	12.8	12,572.0	13,248.7	5.4	0.5	0.3	-33.7	65,764.5	72,025.1	9.5
5	feb-07	220,465.1	229,107.0	3.9	17,766.2	16,600.7	-6.6	134,984.9	156,925.0	16.3	594.8	665.4	11.9	12,546.2	13,194.7	5.2	0.5	0.4	-22.1	65,810.4	72,023.0	9.4
6	feb-14	223,522.2	231,505.6	3.6	17,965.9	16,601.0	-7.6	135,376.2	157,684.8	16.5	589.1	660.7	12.2	12,556.0	13,197.5	5.1	0.5	0.4	-32.5	65,918.3	72,120.0	9.4
7	feb-21	223,120.8	231,516.8	3.8	17,769.5	16,951.4	-4.6	135,806.1	158,259.4	16.5	585.2	652.9	11.6	12,589.2	13,236.8	5.1	0.5	0.4	-31.4	66,029.4	72,242.2	9.4
8	feb-28	223,475.7	231,576.7	3.6	17,424.2	17,575.1	0.9	136,166.5	159,213.3	16.9	578.4	680.0	17.6	12,625.0	13,306.6	5.4	0.6	0.4	-36.6	66,184.1	72,505.9	9.6
9	mar-06	223,483.2	231,655.0	3.7	17,747.1	17,921.8	1.0	135,852.1	158,903.3	17.0	586.3	675.3	15.2	12,590.9	13,250.1	5.2	0.6	0.4	-37.3	66,197.0	72,472.9	9.5
10	mar-13	224,109.5	232,948.6	3.9	17,523.1	21,129.5	20.6	136,239.2	159,415.6	17.0	576.4	732.5	27.1	12,593.1	13,241.7	5.2	0.6	0.4	-34.7	66,292.2	72,565.2	9.5
11	mar-20	224,865.4	236,471.5	5.2	17,411.0	22,256.4	27.8	136,838.5	159,840.1	16.8	579.1	729.7	26.0	12,631.4	13,258.6	5.0	0.6	0.4	-36.3	66,386.1	72,651.5	9.4
12	mar-27	225,004.8	239,372.1	6.4	17,740.3	23,060.6	30.0	137,553.9	159,544.6	16.0	598.4	719.1	20.2	12,652.7	13,261.9	4.8	0.6	0.4	-37.8	66,606.3	72,617.9	9.0
13	abr-03	225,558.0	242,179.0	7.4	17,537.0	23,057.0	31.5	137,334.9	159,050.8	15.8	580.9	702.3	20.9	12,618.8	13,217.0	4.7	0.6	0.5	-24.8	66,633.2	72,652.7	9.0
14	abr-10	226,203.0	244,086.1	7.9	17,436.1	22,433.3	28.7	137,784.2	158,648.7	15.1	582.3	678.0	16.4	12,612.9	13,200.5	4.7	0.6	0.4	-27.5	66,700.6	72,657.2	8.9
15	abr-17	226,257.6	245,291.4	8.4	17,773.1	23,192.4	30.5	138,077.5	158,117.6	14.5	594.7	682.8	14.8	12,618.8	13,163.0	4.3	0.6	0.7	4.9	66,766.7	72,654.1	8.8
16	abr-24	226,401.4	246,359.1	8.8	18,266.1	23,791.7	30.3	138,594.5	157,646.5	13.7	630.7	690.4	9.5	12,636.5	13,138.9	4.0	0.6	0.7	4.9	66,805.5	72,670.7	8.8
17	may-01	226,281.8	247,863.6	9.5	18,171.2	23,071.4	27.0	138,748.7	157,177.3	13.3	627.1	668.2	6.5	12,639.3	13,097.4	3.6	0.6	0.8	23.2	67,002.8	72,708.2	8.5
18	may-08	226,115.2	248,522.1	9.9	18,341.7	22,636.6	23.4	138,985.8	156,338.1	12.5	639.5	643.8	0.7	12,602.6	13,056.6	3.6	0.6	0.8	26.2	67,059.1	72,703.5	8.4
19	may-15	226,720.9	249,568.1	10.1	18,592.9	22,947.5	23.4	139,462.6	156,129.1	12.0	634.6	642.1	1.2	12,611.8	13,049.5	3.5	0.6	0.8	17.5	67,188.7	72,700.8	8.2
20	may-22	226,555.1	250,134.4	10.4	18,970.4	22,116.6	16.6	140,163.3	155,850.8	11.2	654.1	606.6	-7.3	12,647.1	13,023.6	3.0	0.7	0.8	16.7	67,352.1	72,756.3	8.0
21	may-29	227,222.6	251,174.8	10.5	18,962.1	21,736.3	14.6	141,091.0	155,655.7	10.3	660.8	595.6	-9.9	12,692.1	13,019.5	2.6	0.7	0.8	20.6	67,635.6	72,899.3	7.8
22	jun-05	227,230.0	250,230.0	10.7	18,350.9	20,567.0	12.0	140,710.2	155,050.8	10.2	640.3	559.4	-12.6	12,620.3	12,974.4	2.8	0.6	0.8	22.0	67,642.6	72,945.8	7.8
23	jun-12	228,296.9	251,677.7	10.2	18,216.6	21,499.9	18.0	141,147.4	154,912.3	9.8	641.6	585.1	-8.8	12,618.3	12,950.4	2.6	0.7	0.8	14.5	67,753.3	73,040.2	7.8
24	jun-19	228,547.3	251,708.6	10.1	17,701.4	21,357.3	20.7	141,571.0	155,017.9	9.5	621.9	575.2	-7.5	12,647.0	12,942.2	2.3	0.7	0.8	13.6	67,890.7	73,106.9	7.7
25	jun-26	228,387.5	251,395.9	10.1	17,526.6	21,320.6	21.6	142,396.7	155,109.2	8.9	637.9	580.8	-9.0	12,692.8	12,946.6	2.0	0.7	0.8	19.2	68,133.4	73,139.7	7.3
26	jul-03	227,737.2	251,396.7	10.4	17,724.2	20,505.1	15.7	142,041.2	154,586.2	8.8	637.5	554.0	-13.1	12,632.7	12,940.9	2.4	0.6	0.8	18.4	68,122.2	73,207.3	7.5
27	jul-10	227,953.9	250,579.9	9.9	17,574.0	20,239.8	15.2	142,447.8	154,438.7	8.4	643.2	544.0	-15.4	12,617.0	12,926.5	2.5	0.6	0.8	18.4	68,202.7	73,224.7	7.4
28	jul-17	228,342.1	250,234.9	9.6	17,371.0	20,229.2	16.5	142,859.0	154,319.5	8.0	630.2	538.0	-14.6	12,662.8	12,926.7	2.1	0.6	0.8	20.9	68,332.2	73,270.5	7.2
29	jul-24	227,823.5	249,922.4	9.7	17,816.6	20,355.1	14.2	143,573.2	154,485.9	7.6	652.8	543.5	-16.7	12,713.7	12,941.3	1.8	0.6	0.7	15.0	68,490.3	73,298.6	7.0
30	jul-31	227,589.6	249,277.4	9.5	18,562.1	20,110.8	8.3	144,247.6	154,509.0	7.1	670.7	544.6	-18.8	12,761.4	12,938.7	1.4	0.7	0.7	10.7	68,695.7	73,421.1	6.9
31	ago-07	227,906.3	248,272.1	8.9	18,658.2	20,000.3	7.2	144,290.1	153,899.6	6.7	683.7	542.9	-20.6	12,714.4	12,891.9	1.4	0.7	0.7	11.2	68,725.4	73,399.3	6.8
32	ago-14	228,061.1	247,809.9	8.7	18,745.1	19,909.7	6.2	144,722.2	153,850.8	6.3	682.1	540.6	-20.7	12,720.0	12,881.9	1.3	0.6	0.7	13.7	68,859.7	73,422.9	6.6
33	ago-21	228,114.5	247,712.0	8.6	18,763.3	19,969.0	6.4	145,385.9	153,914.9	5.9	679.6	533.8	-21.5	12,741.1	12,893.8	1.2	0.6	0.7	21.7	69,008.8	73,459.4	6.4
34	ago-28	228,243.5	247,743.1	8.5	18,657.7	19,604.3	5.1	146,470.9	153,998.1	5.1	686.6	520.5	-24.2	12,854.4	12,936.9	0.6	0.5	0.7	33.6	69,312.2	73,535.9	6.1
35	sep-04	228,610.8	247,620.6	8.3	18,400.4	19,020.0	3.4	146,178.8	153,757.7	5.2	661.3	500.4	-24.3	12,800.0	12,954.2	1.2	0.5	0.7	45.8	69,339.0	73,626.3	6.2
36	sep-11	229,424.1	247,505.0	7.9	18,496.3	18,918.6	2.3	146,911.1	153,962.0	4.8	661.5	503.4	-23.9	12,808.5	12,969.2	1.3	0.5	0.7	30.5	69,479.1	73,668.4	6.0
37	sep-18	229,878.6	247,525.4	7.7	18,963.6	18,643.5	-1.7	147,561.5	154,171.7	4.5	662.2	495.3	-25.2	12,844.5	12,994.7	1.2	0.5	0.7	33.3	69,635.2	73,738.1	5.9
38	sep-25	230,898.2	247,001.6	7.0	19,318.2	19,232.2	-0.4	148,357.4	154,709.3	4.3	685.7	516.0	-24.7	12,919.2	13,043.6	1.0	0.5	0.7	46.2	69,803.6	73,801.7	5.7
39	oct-02	230,210.0	246,456.2	7.1	18,472.0	19,041.5	3.1	148,620.0	155,018.3	4.3	672.8	509.9	-24.2	12,892.9	13,008.8	0.9	0.5	0.7	54.4	69,978.3	73,910.7	5.6
40	oct-09	229,950.1	245,329.2	6.7	18,501.2	18,501.1	0.0	149,183.7	154,948.7	3.9	685.0	503.5	-26.5	12,875.2	13,016.0	1.1	0.5	0.6	39.6	70,072.6	73,904.3	5.5
41	oct-16	229,627.7	245,293.1	6.8	18,417.3	18,482.4	0.4	149,625.1	155,244.3	3.8	681.4	500.9	-26.5	12,875.2	13,025.6	1.2	0.5	0.6	27.1	70,207.1	73,961.6	5.3
42	oct-23	230,369.2	245,481.4	6.6	18,030.7	18,029.9	0.0	150,608.9	155,967.2	3.6	679.5	493.8	-27.3	12,942.5	13,078.6	1.1	0.4	0.5	22.1	70,391.9	74,081.0	5.2
43	oct-30	230,534.4	245,665.0	6.6	17,404.6	18,195.9	4.5	151,392.9	156,912.9	3.6	657.0	504.9	-23.1	13,002.5	13,249.1	1.9	0.4	0.5	13.3	70,580.8	74,432.7	5.5
44	nov-06	230,347.9	245,308.9	6.5	17,422.8	17,612.0	1.1	151,498.0	156,479.1	3.3	662.6	486.1	-26.6	12,944.6	13,211.3	2.1	0.4	0.5	17.4	70,572.1	74,427.3	5.5
45	nov-13	231,072.4	246,017.5	6.5	17,921.7	16,928.8	-5.5	152,034.3	156,996.9	3.3	679.4	473.2	-30.3	12,931.8	13,233.8	2.3	0.4	0.4	1.0	70,647.6	74,503.1	5.5
46	nov-20	232,151.9	246,360.3	6.1	17,546.4	16,776.3	-4.4	152,778.1	157,345.3	3.0	680.7	470.0	-30.9	12,962.1	13,253.3	2.2	0.4	0.4	-1.4	70,762.6	74,582.4	5.4
47	nov-27	233,516.6	246,049.8	5.4	17,793.3	16,347.0	-8.1	154,077.3	158,407.6	2.8	705.5	472.0	-33.1	13,042.1	13,321.9	2.1	0.4	0.4	-10.5	71,095.3	74,846.9	5.3
<b>48</b>	<b>dic-04</b>	<b>233,275.5</b>	<b>245,559.7</b>	<b>5.3</b>	<b>17,504.7</b>	<b>15,393.8</b> </																

**CUADRO 3**  
**Desembolsos y Tasas de Interés Cartera Comercial <sup>1</sup>**  
**Moneda Legal**

Semana	Fecha 2020	Comercial <sup>2</sup>				Ordinario				Preferencial				Tesorería			
		Desembolsos MM\$		Tasa de interés % <sup>3</sup>		Desembolsos MM\$		Tasa de interés % <sup>3</sup>		Desembolsos MM\$		Tasa de interés % <sup>3</sup>		Desembolsos MM\$		Tasa de interés % <sup>3</sup>	
		2019	2020	2019	2020	2019	2020	2019	2020	2019	2020	2019	2020	2019	2020	2019	2020
1	ene-10	1,916.6	1,563.7	8.84	8.85	764.2	726.0	10.99	10.37	1,132.7	802.6	7.38	7.51	19.8	35.1	8.83	7.97
2	ene-17	2,330.3	2,381.8	9.36	9.11	1,247.6	1,284.4	10.61	10.25	1,050.4	1,027.6	7.86	7.78	32.3	69.8	10.24	7.79
3	ene-24	1,929.9	3,014.7	9.77	8.27	1,185.1	1,286.6	10.84	10.15	682.7	1,671.0	8.01	6.88	62.0	57.1	8.89	6.99
4	ene-31	2,989.5	3,571.5	9.38	8.72	1,551.1	1,729.0	10.73	10.31	1,335.7	1,762.8	7.97	7.21	102.7	79.7	7.28	7.33
5	feb-07	2,506.5	2,196.2	9.16	9.03	1,367.0	1,246.2	10.36	10.20	1,089.1	934.9	7.71	7.49	50.4	15.1	7.98	8.08
6	feb-14	5,000.7	4,764.5	8.52	8.06	2,157.1	2,304.1	9.79	9.41	2,787.5	2,414.2	7.53	6.78	56.2	46.3	9.35	7.52
7	feb-21	2,319.2	3,209.8	9.35	8.31	1,276.0	1,524.0	10.63	9.95	1,005.8	1,654.6	7.75	6.82	37.4	31.2	8.67	7.52
8	feb-28	3,560.1	4,516.6	9.20	8.39	1,809.4	2,182.7	10.59	9.68	1,657.0	2,218.7	7.79	7.21	93.8	115.2	7.31	6.75
9	mar-06	2,030.0	2,374.3	9.53	8.87	1,134.3	1,325.9	10.79	10.06	860.8	1,021.3	7.91	7.32	34.9	27.1	8.41	9.29
10	mar-13	2,920.6	3,787.9	9.03	8.25	1,429.8	1,769.1	10.50	9.42	1,418.8	1,875.0	7.50	7.08	72.0	143.8	10.23	9.08
11	mar-20	3,108.3	6,534.7	9.08	7.90	1,593.3	1,984.0	10.31	9.34	1,443.6	4,385.9	7.70	7.24	71.4	164.7	9.41	8.21
12	mar-27	3,933.5	4,635.7	8.81	8.01	1,779.5	1,679.7	10.37	9.07	2,056.5	2,927.4	7.51	7.41	97.6	28.5	7.75	7.32
13	abr-03	2,712.9	4,963.8	8.99	8.16	1,213.6	1,464.0	10.75	9.51	1,452.1	3,450.9	7.52	7.59	47.2	49.0	8.62	8.15
14	abr-10	3,398.9	2,865.6	8.53	8.41	1,543.4	622.5	10.04	9.41	1,748.1	2,113.6	7.13	8.16	107.4	129.5	9.59	7.65
15	abr-17	1,572.8	2,623.9	9.31	8.13	869.4	1,035.8	10.51	9.22	632.5	1,542.1	7.64	7.44	71.0	46.0	9.51	6.61
16	abr-24	3,241.3	2,543.2	8.81	8.13	1,498.8	1,138.1	10.37	9.08	1,654.5	1,369.6	7.32	7.36	88.1	35.5	10.26	6.91
17	may-01	2,936.4	2,907.8	9.32	8.20	1,456.8	1,224.1	10.70	9.14	1,333.4	1,670.1	7.98	7.52	146.2	13.6	7.86	7.68
18	may-08	2,166.0	1,999.7	9.45	8.94	1,292.7	1,159.8	10.53	10.08	824.0	827.9	7.77	7.38	49.2	12.0	9.03	6.62
19	may-15	2,692.4	1,952.0	9.27	8.59	1,414.1	1,018.2	10.55	9.46	1,200.8	931.7	7.75	7.64	77.5	2.1	9.38	10.51
20	may-22	2,484.8	1,893.9	9.23	8.34	1,420.7	1,001.4	10.46	9.41	989.1	870.8	7.49	7.15	75.0	21.8	8.91	6.53
21	may-29	4,311.1	2,118.6	8.71	8.40	2,017.3	1,169.4	10.21	9.19	2,135.6	943.1	7.38	7.42	158.2	6.1	7.63	7.04
22	jun-05	2,877.3	2,105.3	8.88	8.23	1,070.4	1,200.5	10.27	8.88	1,750.1	881.4	8.02	7.29	56.8	23.4	9.17	10.08
23	jun-12	2,896.8	1,848.9	9.20	8.03	1,573.6	1,026.3	10.45	9.11	1,267.4	731.4	7.63	6.56	55.9	91.2	9.72	7.58
24	jun-19	3,384.0	1,669.6	8.91	8.17	1,671.6	988.5	10.28	8.93	1,638.3	653.1	7.47	6.95	74.1	28.0	9.77	10.09
25	jun-26	4,935.0	2,064.9	8.64	7.99	2,106.8	1,288.4	10.24	8.63	2,683.8	738.4	7.41	6.80	144.4	38.1	8.14	9.12
26	jul-03	1,826.5	2,138.8	9.60	7.76	1,008.4	1,125.9	10.73	8.73	755.6	979.2	8.05	6.58	62.5	33.7	10.18	9.96
27	jul-10	2,504.3	1,822.5	9.32	7.65	1,371.5	906.3	10.23	9.07	1,056.8	836.8	8.11	6.09	75.9	79.3	9.79	7.77
28	jul-17	2,900.7	1,751.9	9.00	7.92	1,436.6	931.4	10.42	8.89	1,370.8	781.4	7.47	6.71	93.3	39.0	9.43	9.14
29	jul-24	2,707.7	1,607.3	9.01	7.58	1,381.3	765.9	10.35	8.98	1,252.3	792.7	7.51	6.09	74.1	48.7	9.31	9.64
30	jul-31	3,425.5	2,880.9	8.90	7.30	1,976.8	1,313.0	10.22	8.71	1,319.1	1,475.7	7.04	6.04	129.6	92.2	7.59	7.23
31	ago-07	2,341.4	1,514.8	8.64	7.49	1,014.3	824.8	10.50	8.52	1,261.9	639.3	7.07	6.02	65.2	50.6	10.15	9.27
32	ago-14	2,971.4	1,856.0	8.96	7.34	1,394.6	948.5	10.44	8.44	1,502.2	845.3	7.58	5.96	74.6	62.2	9.03	9.29
33	ago-21	2,673.2	2,214.3	8.70	6.68	1,258.4	841.1	10.38	8.46	1,359.5	1,296.6	7.09	5.40	55.3	76.6	9.93	8.85
34	ago-28	4,237.4	3,416.8	8.71	6.77	2,219.9	1,480.4	10.14	8.49	1,875.2	1,844.5	7.15	5.31	142.3	91.9	6.78	8.24
35	sep-04	2,311.1	2,709.9	8.91	7.34	1,197.5	1,493.1	10.38	8.61	1,068.9	1,154.1	7.26	5.59	44.7	62.7	8.62	8.98
36	sep-11	2,898.3	2,426.9	8.87	6.85	1,491.7	1,212.4	10.14	8.54	1,330.7	1,151.1	7.47	4.99	75.9	63.3	8.28	8.30
37	sep-18	3,569.4	3,535.4	8.57	6.43	1,794.7	1,362.2	9.74	8.15	1,672.1	2,089.0	7.25	5.22	102.6	84.1	9.44	8.74
38	sep-25	4,202.5	3,293.4	8.55	6.19	2,142.4	1,447.4	9.91	8.02	1,972.9	1,768.9	7.11	4.60	87.2	77.0	7.56	8.34
39	oct-02	3,910.7	3,500.7	8.44	6.23	1,910.3	1,566.7	10.39	7.65	1,850.5	1,851.9	6.53	4.93	150.0	82.1	7.08	8.38
40	oct-09	2,694.9	1,953.3	8.97	6.46	1,426.0	966.4	10.32	7.74	1,183.3	922.0	7.37	4.95	85.6	64.9	8.58	8.96
41	oct-16	2,314.5	2,054.7	9.00	6.73	1,250.4	1,179.3	10.33	7.57	985.9	815.6	7.27	5.35	78.2	59.8	9.57	9.03
42	oct-23	4,073.1	2,703.5	8.19	6.35	1,616.9	1,190.3	9.94	7.76	2,365.4	1,445.1	7.00	5.12	90.8	68.2	8.06	7.81
43	oct-30	3,456.2	4,377.0	9.08	6.48	1,997.4	1,919.2	10.28	7.59	1,304.2	2,357.9	7.42	5.54	154.6	100.0	7.46	7.42
44	nov-06	1,843.2	2,285.8	9.01	5.91	1,070.3	980.1	10.09	7.70	694.0	1,223.8	7.34	4.34	78.9	81.8	9.03	7.90
45	nov-13	3,001.6	3,211.2	8.61	6.26	1,314.4	1,761.3	10.12	7.21	1,615.3	1,361.0	7.32	4.88	72.0	88.9	9.90	8.61
46	nov-20	3,121.6	2,215.7	8.57	6.24	1,414.9	1,114.6	9.99	7.09	1,581.9	1,023.3	7.23	5.17	124.7	77.7	9.25	8.06
47	nov-27	5,353.1	3,145.2	8.44	6.33	2,418.9	1,624.3	9.80	7.43	2,802.7	1,405.6	7.26	4.94	131.5	115.3	8.40	7.66
<b>48</b>	<b>dic-04</b>	<b>3,271.6</b>	<b>3,089.2</b>	<b>8.32</b>	<b>6.23</b>	<b>1,396.2</b>	<b>1,568.0</b>	<b>10.20</b>	<b>7.57</b>	<b>1,795.7</b>	<b>1,420.7</b>	<b>6.84</b>	<b>4.64</b>	<b>79.7</b>	<b>100.5</b>	<b>8.94</b>	<b>7.98</b>
49	dic-11	4,282.3		8.25		1,812.4		10.08		2,388.4		6.87		81.4		7.97	
50	dic-18	5,325.6		8.16		2,389.0		9.56		2,841.1		6.99		95.6		7.78	
51	dic-25	4,324.1		8.48		1,870.8		10.11		2,249.8		7.29		203.6		6.67	
52	ene-01	1,820.1		8.79		876.3		10.44		896.8		7.14		47.0		9.32	

1/ Incluye leasing financiero

2/ Promedio ponderado por monto de las tasa de los créditos ordinarios, de tesorería y preferenciales. No incluye construcción de vivienda.

3/ Promedio ponderado por monto

Fuente: Formato 088 de la Superintendencia Financiera.

CUADRO 4

Desembolsos y Tasas de Interés Cartera de Consumo y Tarjeta de crédito <sup>1</sup>

Moneda Legal

Semana	Fecha	Consumo <sup>2</sup>				Tarjetas de Crédito <sup>3</sup>			
		Desembolsos MM\$		Tasa de interés % <sup>4</sup>		Desembolsos MM\$		Tasa de interés % <sup>4</sup>	
		2019	2020	2019	2020	2019	2020	2019	2020
1	ene-10	724	1,042	19.16	16.99	592	683	27.27	25.89
2	ene-17	1,142	1,581	18.76	16.63	640	764	27.07	25.61
3	ene-24	1,452	1,848	18.34	15.88	610	760	26.91	25.46
4	ene-31	1,811	2,790	17.83	15.35	659	740	26.83	25.36
5	feb-07	1,271	1,801	18.65	16.09	607	724	27.24	25.71
6	feb-14	1,420	2,090	18.11	15.95	593	710	26.96	25.48
7	feb-21	1,765	2,185	17.69	15.83	601	727	27.13	25.48
8	feb-28	2,151	3,069	17.26	14.99	676	730	27.18	25.27
9	mar-06	1,252	1,840	18.31	15.83	645	753	26.78	25.38
10	mar-13	1,432	1,955	18.10	15.97	633	718	26.77	24.87
11	mar-20	1,546	1,865	17.63	15.84	671	716	26.49	24.61
12	mar-27	2,052	838	16.98	15.47	652	293	26.39	22.89
13	abr-03	1,335	774	18.24	15.83	690	301	26.39	22.26
14	abr-10	1,449	229	17.98	16.50	668	218	26.50	22.46
15	abr-17	971	309	17.87	16.53	557	277	26.94	23.86
16	abr-24	1,755	574	17.42	18.17	701	300	26.55	24.68
17	may-01	1,751	501	17.18	16.01	682	276	26.52	24.75
18	may-08	1,353	386	17.98	15.29	698	344	26.64	24.72
19	may-15	1,596	466	17.49	15.18	715	328	26.66	24.68
20	may-22	1,750	576	16.90	15.17	725	362	26.42	24.58
21	may-29	2,671	855	16.44	14.78	701	330	26.22	24.47
22	jun-05	1,150	628	17.70	15.17	655	371	26.68	24.60
23	jun-12	1,513	722	17.41	15.12	713	384	26.44	24.60
24	jun-19	1,666	689	17.01	15.02	788	482	26.47	24.65
25	jun-26	2,296	902	16.10	14.78	749	458	26.31	24.67
26	jul-03	1,219	838	17.45	14.98	737	461	26.65	24.89
27	jul-10	1,660	751	17.17	15.28	752	474	26.31	25.28
28	jul-17	1,895	819	16.82	15.18	751	414	26.13	25.15
29	jul-24	2,111	855	16.28	14.97	710	397	26.13	25.68
30	jul-31	2,518	1,463	16.14	14.63	738	403	25.72	25.53
31	ago-07	1,385	661	16.77	15.72	707	366	26.33	25.70
32	ago-14	1,839	934	16.57	15.45	646	439	26.06	25.59
33	ago-21	1,781	942	16.09	15.08	690	413	26.08	25.83
34	ago-28	3,168	1,478	14.93	14.69	745	431	25.23	25.65
35	sep-04	1,839	1,377	15.96	14.81	734	464	25.41	25.79
36	sep-11	2,146	1,206	15.66	15.02	735	466	25.58	25.61
37	sep-18	2,144	1,384	15.60	14.63	748	467	25.53	25.54
38	sep-25	2,833	1,738	15.09	14.17	768	473	26.04	25.35
39	oct-02	2,319	1,950	15.61	14.08	804	533	25.95	25.43
40	oct-09	2,032	1,321	16.05	14.75	783	508	25.65	25.52
41	oct-16	1,699	1,273	16.11	14.64	713	465	25.87	25.57
42	oct-23	2,596	1,821	15.31	14.17	781	531	25.19	25.20
43	oct-30	2,841	2,380	14.86	13.82	773	500	25.11	25.15
44	nov-06	1,516	1,077	15.86	14.74	709	494	26.23	24.17
45	nov-13	1,653	1,637	15.94	14.33	731	538	26.02	23.51
46	nov-20	1,957	1,397	15.67	14.35	737	527	25.46	23.42
47	nov-27	3,143	2,121	14.81	13.87	930	902	25.46	23.14
<b>48</b>	<b>dic-04</b>	<b>1,883</b>	<b>1,868</b>	<b>15.82</b>	<b>14.11</b>	<b>988</b>	<b>710</b>	<b>25.96</b>	<b>23.68</b>
49	dic-11	1,932		15.67		842		25.70	
50	dic-18	2,288		15.32		912		25.84	
51	dic-25	1,842		15.15		847		26.23	
52	ene-01	1,132		15.93		663		26.32	

1/ Incluye leasing financiero.

2/ Incluye créditos en pesos y en UVR.

3/ Promedio ponderado por monto. No incluye avances ni compras a 1 mes.

4/ Corresponde al promedio ponderado por monto de la tasa de los desembolsos en pesos y en UVR. Antes de realizar el promedio ponderado,

a la tasa de interés de los créditos en UVR se le sumó la variación anual de la UVR de la respectiva semana.

Fuente: Formato 088 de la Superintendencia Financiera.

CUADRO 5

Desembolsos y Tasas de Interés Cartera de Microcrédito e Hipotecaria<sup>1</sup>

Moneda Legal

Semana	Fecha 2020	Microcrédito				Hipotecaria <sup>2</sup>							
		Desembolsos MM\$		Tasa de interés % <sup>3</sup>		Construcción		Adquisición					
		2019	2020	2019	2020	Desembolsos MM\$ 2019 2020	Tasa de interés % <sup>4</sup> 2019 2020	Desembolsos MM\$ 2019 2020	Tasa de interés % <sup>4</sup> 2019 2020				
1	ene-10	78	73	38.08	37.99	16	6	10.09	10.03	131	141	10.26	10.41
2	ene-17	129	139	37.39	38.16	51	31	9.34	9.25	222	256	10.35	10.32
3	ene-24	144	148	36.81	37.46	87	43	9.06	9.32	239	236	10.40	10.43
4	ene-31	161	209	35.73	36.36	60	67	9.61	9.94	354	493	10.42	10.44
5	feb-07	96	95	37.92	37.63	50	33	9.42	9.74	169	177	10.46	10.52
6	feb-14	133	144	37.38	37.47	58	59	9.47	9.15	224	231	10.43	10.50
7	feb-21	139	161	37.06	37.04	68	38	9.30	9.30	246	254	10.47	10.52
8	feb-28	161	173	35.90	35.97	62	72	9.44	8.96	405	441	10.38	10.42
9	mar-06	91	129	37.40	36.55	74	60	10.04	9.36	177	174	10.38	10.54
10	mar-13	131	143	37.07	37.38	55	61	9.43	9.05	241	234	10.41	10.44
11	mar-20	141	133	36.48	37.39	95	80	9.33	8.95	247	224	10.47	10.40
12	mar-27	137	24	35.90	31.86	79	64	9.22	9.23	442	99	10.44	10.37
13	abr-03	107	8	36.72	26.72	42	62	9.51	9.78	175	108	10.34	10.60
14	abr-10	129	3	37.42	22.36	105	7	8.91	10.12	220	28	10.34	10.13
15	abr-17	91	6	37.61	29.18	27	14	9.33	9.22	159	57	10.37	10.20
16	abr-24	116	7	36.70	31.24	141	25	8.85	9.54	274	83	10.39	10.46
17	may-01	121	12	35.90	31.87	58	18	9.05	9.88	360	130	10.41	10.26
18	may-08	106	18	37.90	31.47	60	16	9.67	9.03	188	73	10.45	10.44
19	may-15	126	33	37.02	31.32	68	15	9.02	9.60	262	121	10.44	10.42
20	may-22	138	39	36.75	32.35	59	19	9.33	9.34	287	138	10.55	10.51
21	may-29	183	45	35.37	31.78	76	29	9.13	8.82	552	259	10.50	10.37
22	jun-05	59	39	36.43	32.84	89	27	9.79	9.56	128	157	10.57	10.48
23	jun-12	126	64	37.36	37.61	102	35	9.02	9.64	235	180	10.44	10.27
24	jun-19	135	72	36.77	38.62	48	28	9.27	9.90	266	141	10.49	10.46
25	jun-26	144	95	35.73	38.81	59	39	9.22	9.02	455	184	10.52	10.31
26	jul-03	90	101	35.99	38.65	58	47	9.92	8.77	153	178	10.47	10.28
27	jul-10	120	99	37.35	38.95	77	32	9.58	9.45	221	147	10.44	10.48
28	jul-17	142	96	36.99	38.57	79	42	9.05	8.27	275	162	10.47	10.31
29	jul-24	134	81	36.32	38.78	73	34	9.10	8.71	290	126	10.51	10.34
30	jul-31	155	123	35.34	37.75	83	54	9.07	8.15	481	311	10.41	10.29
31	ago-07	83	48	37.34	38.46	55	33	8.94	7.95	158	110	10.45	10.38
32	ago-14	134	88	37.35	39.83	63	45	9.54	8.26	254	154	10.42	10.18
33	ago-21	112	82	36.82	38.07	58	36	9.15	7.65	250	146	10.47	10.30
34	ago-28	183	140	35.76	36.72	104	46	9.46	7.84	540	254	10.40	10.31
35	sep-04	108	137	36.43	35.83	52	56	9.41	8.02	185	249	10.40	10.20
36	sep-11	126	136	37.07	37.76	58	54	9.39	7.98	261	161	10.39	10.12
37	sep-18	136	142	36.64	37.31	65	39	9.14	8.67	297	207	10.38	10.07
38	sep-25	158	146	35.74	37.10	84	54	9.67	7.17	433	201	10.38	10.06
39	oct-02	136	147	35.00	36.73	47	72	9.66	7.76	375	351	10.38	9.88
40	oct-09	122	119	37.18	38.67	55	28	9.17	7.72	236	166	10.37	9.93
41	oct-16	112	111	36.70	38.44	37	38	9.60	7.41	242	174	10.49	9.86
42	oct-23	149	149	36.23	38.39	96	46	9.61	7.17	328	237	10.38	9.96
43	oct-30	178	179	35.30	37.32	79	62	9.85	7.15	480	548	10.44	9.78
44	nov-06	79	89	37.86	36.50	38	21	9.25	7.98	128	160	10.46	9.82
45	nov-13	112	131	37.50	37.85	72	41	8.73	7.84	168	219	10.44	9.79
46	nov-20	141	112	37.20	37.73	50	37	9.46	7.26	229	216	10.40	9.74
47	nov-27	194	168	35.90	37.18	89	41	9.24	7.74	583	423	10.42	9.60
<b>48</b>	<b>dic-04</b>	<b>130</b>	<b>151</b>	<b>36.64</b>	<b>37.11</b>	<b>49</b>	<b>41</b>	<b>9.56</b>	<b>7.86</b>	<b>222</b>	<b>441</b>	<b>10.39</b>	<b>9.60</b>
49	dic-11	142		37.15		76		9.52		282		10.46	
50	dic-18	158		37.07		113		9.22		400		10.43	
51	dic-25	112		36.01		58		9.01		424		10.39	
52	ene-01	80		35.75		3		10.30		287		10.43	

1/ Incluye leasing financiero.

2/ Incluye créditos en pesos y en UVR.

3/ Promedio ponderado por monto

4/ Corresponde al promedio ponderado por monto de la tasa de los desembolsos en pesos y en UVR. Antes de realizar el promedio ponderado, a la tasa de interés de los créditos en UVR se les sumó la variación anual de la UVR de la respectiva semana.

Fuente: Formato 088 de la Superintendencia Financiera.

GRAFICO 1

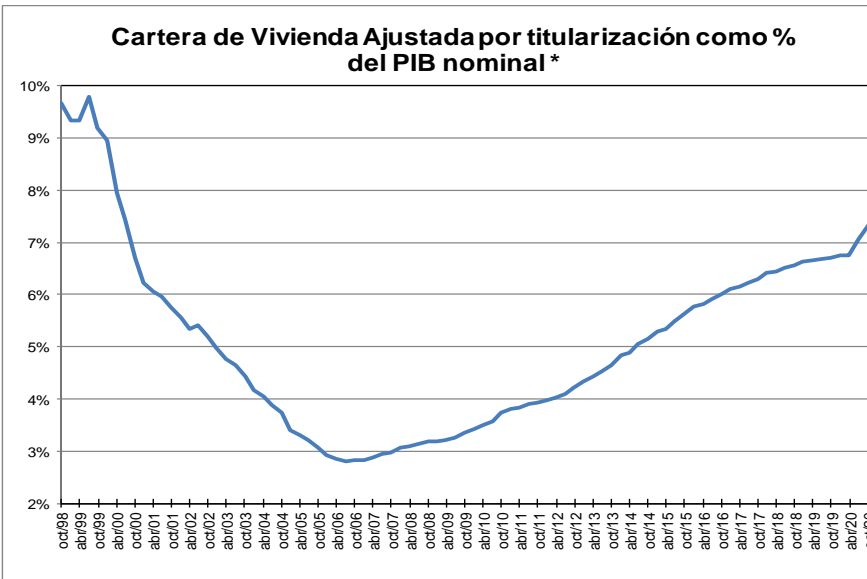
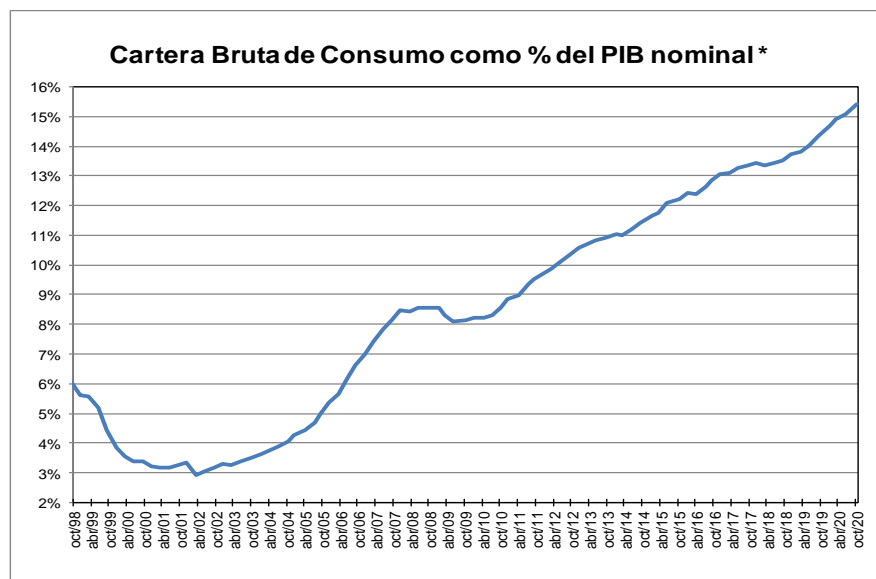
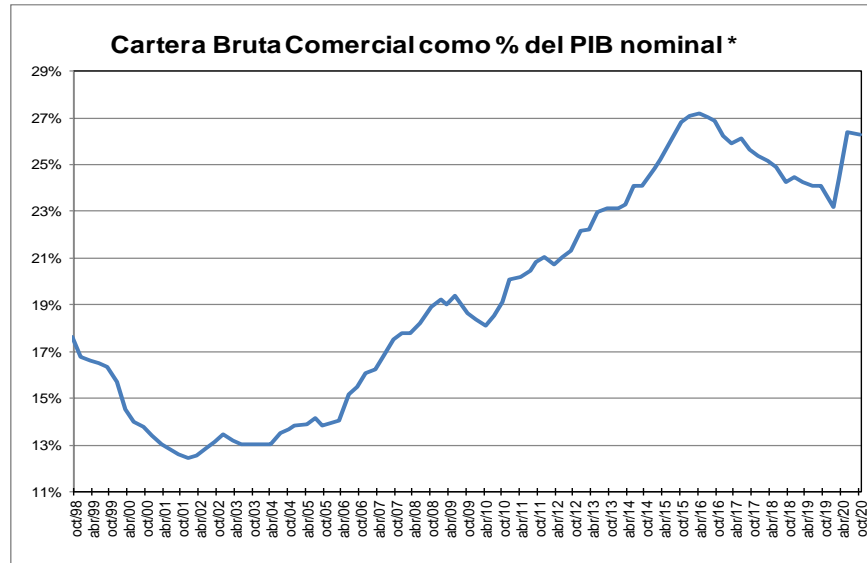
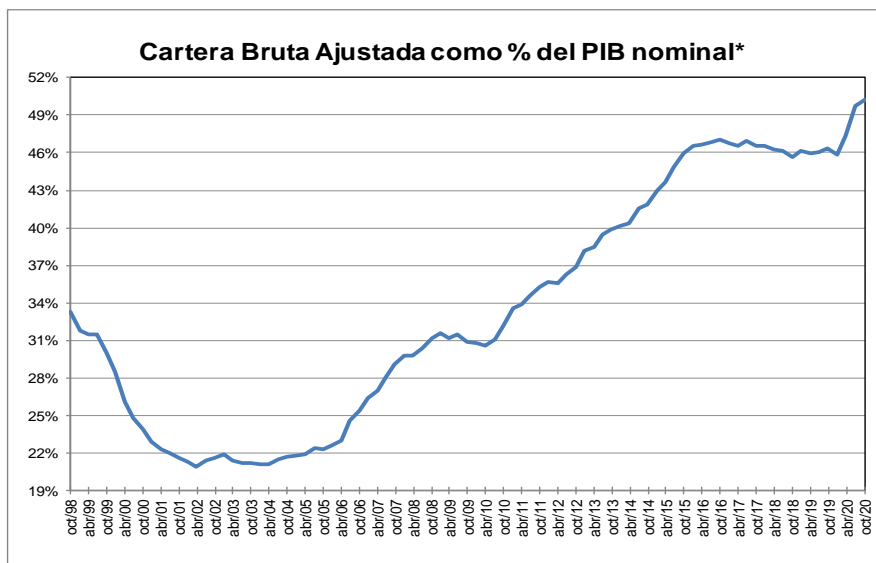

\* Corresponde a cartera en moneda total y no incluye la cartera de las entidades financieras especiales. El PIB se refiere al nominal sin desestacionalizar.

Fuente: A partir de 2002 Formato 281 de la Superintendencia financiera de Colombia y ajustes del BR. Antes balances mensuales.



**GRAFICO 2**  
**Cartera e Inversiones (brutas) / Total Activos \***  
**(Moneda Total)**

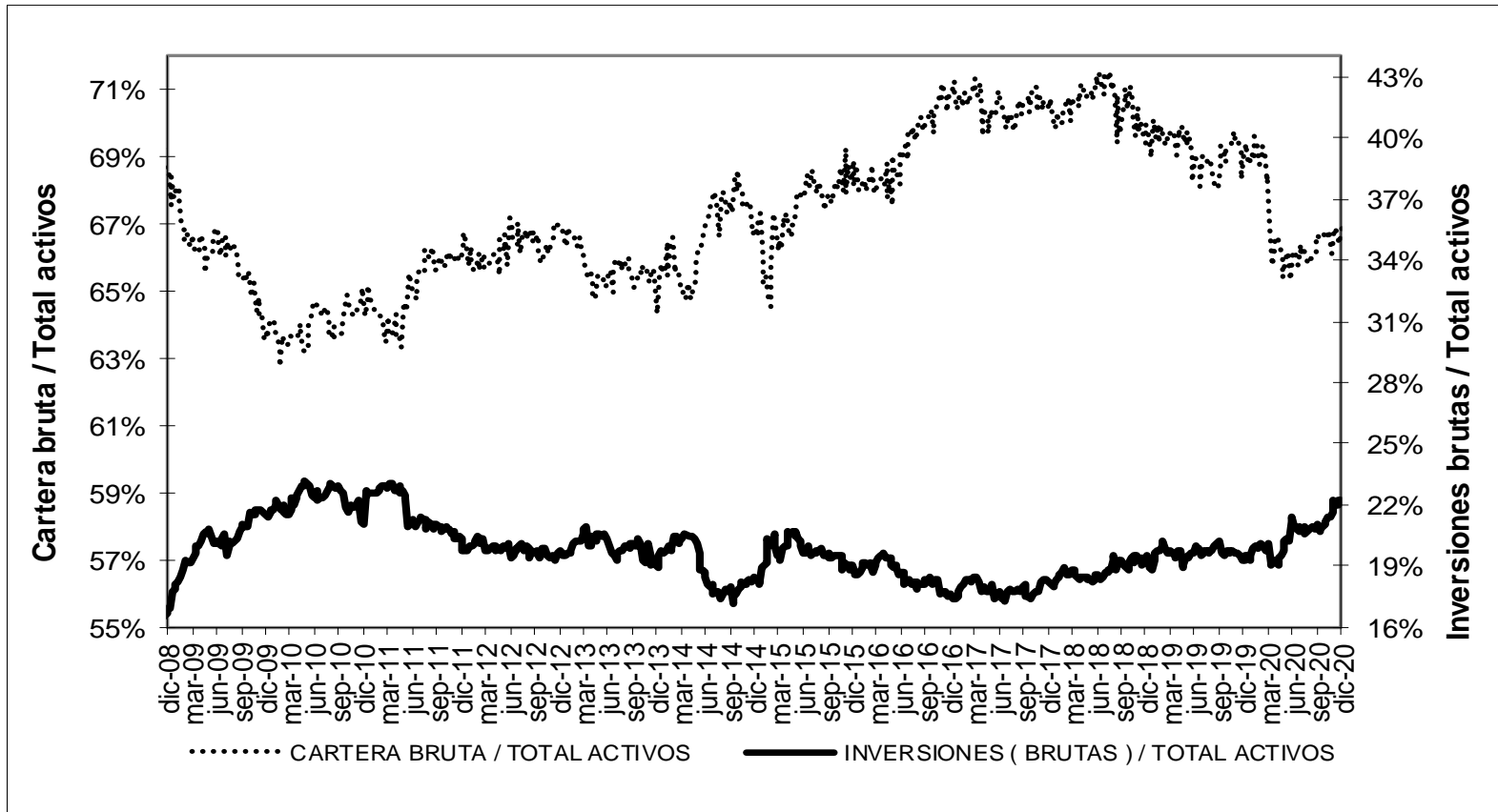

\* Sin entidades financieras especiales  
 Fuente: Banco de la República

## ANEXO 4. MERCADO CAMBIARIO

### Gráfico 1

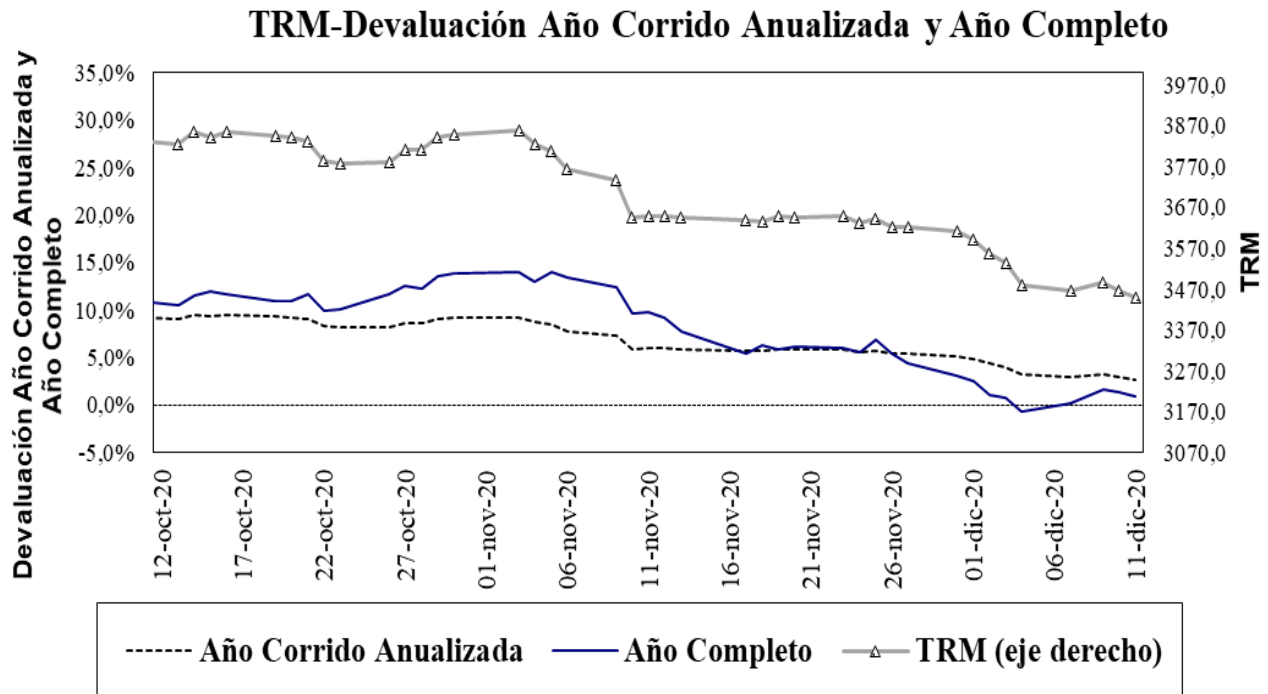

Fuente: Superfinanciera, Banco de la República

### Gráfico 2<sup>5</sup>

**Índice de Tasa de Cambio Real Promedio**  
 Promedio Total-Ponderaciones según promedios móviles de orden 12

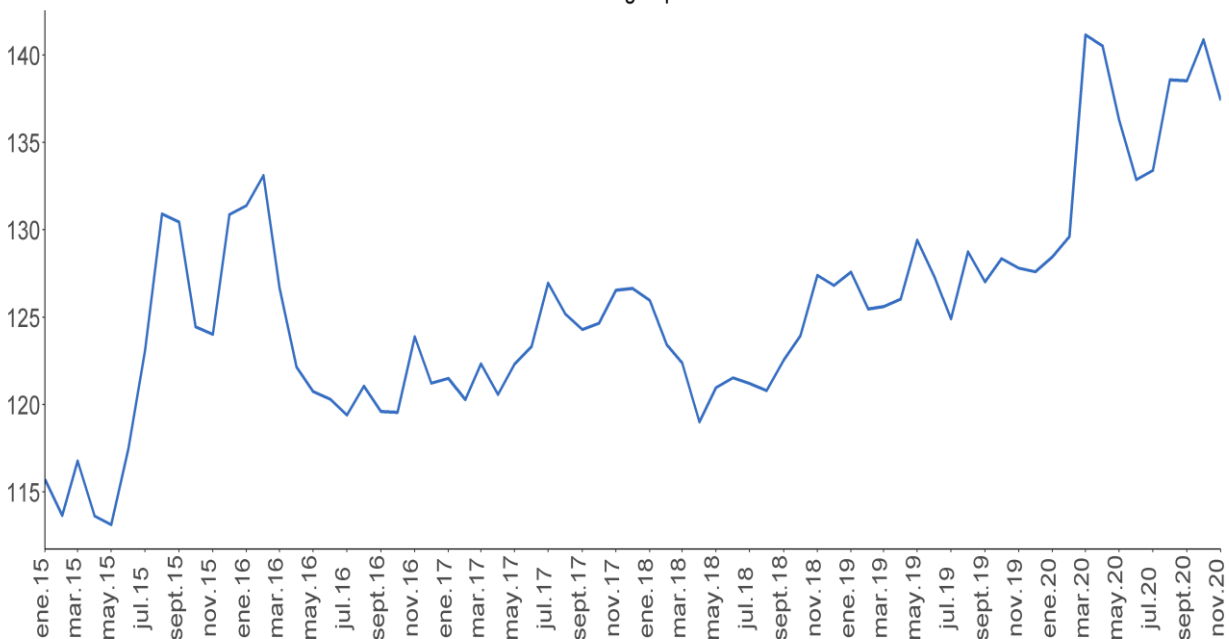

<sup>5</sup> El índice de la tasa de cambio real (ITCR) es un precio relativo que compara el valor de una canasta de bienes para dos países distintos y los expresa en la misma moneda. Este cálculo se lleva a cabo mediante un promedio geométrico ponderado de los niveles de relación entre Colombia y sus principales socios comerciales.

**ANEXO 5: MERCADO FORWARD<sup>6</sup>**

**Cuadro 3**

SALDOS DE OPERACIONES FORWARD												
millones de USD	SALDOS DE COMPRA DEL SF CON:				SALDOS DE VENTA DEL SF CON:				SALDOS NETOS DE COMPRA DEL SF CON: (compras-ventas)			SALDO COMPRAS NETAS SF
	Fondos Pensiones	Intragrupo y Offshore	Interbancario	Resto	Fondos Pensiones	Intragrupo y Offshore	Interbancario	Resto	Fondos Pensiones	Intragrupo y Offshore	Resto	
10-nov-20	\$ 8,346	\$ 12,928	\$ 13,887	\$ 5,987	\$ 2,232	\$ 19,266	\$ 13,887	\$ 6,834	\$ 6,114	-\$ 6,338	-\$ 847	-\$ 1,071
11-nov-20	\$ 8,485	\$ 13,283	\$ 14,321	\$ 6,021	\$ 2,259	\$ 19,483	\$ 14,321	\$ 6,884	\$ 6,226	-\$ 6,200	-\$ 863	-\$ 837
12-nov-20	\$ 8,105	\$ 13,054	\$ 13,810	\$ 5,929	\$ 2,234	\$ 19,205	\$ 13,810	\$ 6,849	\$ 5,871	-\$ 6,151	-\$ 920	-\$ 1,200
13-nov-20	\$ 8,798	\$ 13,437	\$ 14,105	\$ 5,921	\$ 2,469	\$ 19,426	\$ 14,105	\$ 6,875	\$ 6,330	-\$ 5,989	-\$ 954	-\$ 614
17-nov-20	\$ 8,685	\$ 13,262	\$ 14,306	\$ 5,944	\$ 2,525	\$ 19,617	\$ 14,306	\$ 6,849	\$ 6,160	-\$ 6,354	-\$ 905	-\$ 1,098
18-nov-20	\$ 9,511	\$ 13,814	\$ 14,797	\$ 5,885	\$ 2,427	\$ 20,402	\$ 14,797	\$ 6,767	\$ 7,085	-\$ 6,588	-\$ 882	-\$ 385
19-nov-20	\$ 9,436	\$ 12,993	\$ 14,716	\$ 5,765	\$ 2,713	\$ 19,782	\$ 14,716	\$ 6,615	\$ 6,723	-\$ 6,790	-\$ 850	-\$ 917
20-nov-20	\$ 9,217	\$ 13,642	\$ 15,089	\$ 5,602	\$ 2,483	\$ 20,258	\$ 15,089	\$ 6,624	\$ 6,734	-\$ 6,616	-\$ 1,022	-\$ 904
23-nov-20	\$ 9,015	\$ 14,037	\$ 15,935	\$ 5,715	\$ 2,370	\$ 20,876	\$ 15,935	\$ 6,715	\$ 6,645	-\$ 6,839	-\$ 1,000	-\$ 1,194
24-nov-20	\$ 8,727	\$ 14,146	\$ 15,912	\$ 5,735	\$ 2,054	\$ 20,837	\$ 15,912	\$ 6,777	\$ 6,674	-\$ 6,691	-\$ 1,042	-\$ 1,059
25-nov-20	\$ 8,208	\$ 13,293	\$ 14,855	\$ 5,636	\$ 1,888	\$ 19,931	\$ 14,855	\$ 6,710	\$ 6,321	-\$ 6,638	-\$ 1,075	-\$ 1,392
26-nov-20	\$ 8,208	\$ 13,458	\$ 15,669	\$ 5,665	\$ 1,888	\$ 20,137	\$ 15,669	\$ 6,787	\$ 6,321	-\$ 6,678	-\$ 1,122	-\$ 1,480
27-nov-20	\$ 8,265	\$ 13,656	\$ 15,648	\$ 5,602	\$ 1,897	\$ 20,107	\$ 15,648	\$ 6,763	\$ 6,369	-\$ 6,451	-\$ 1,161	-\$ 1,244
30-nov-20	\$ 8,319	\$ 13,803	\$ 15,723	\$ 5,590	\$ 1,902	\$ 20,167	\$ 15,723	\$ 6,745	\$ 6,417	-\$ 6,364	-\$ 1,155	-\$ 1,103
1-dic-20	\$ 8,346	\$ 14,093	\$ 15,630	\$ 5,543	\$ 1,926	\$ 20,143	\$ 15,630	\$ 6,905	\$ 6,419	-\$ 6,050	-\$ 1,362	-\$ 992
2-dic-20	\$ 7,964	\$ 14,608	\$ 15,341	\$ 5,646	\$ 1,681	\$ 20,265	\$ 15,341	\$ 6,992	\$ 6,283	-\$ 5,657	-\$ 1,346	-\$ 719
3-dic-20	\$ 8,128	\$ 14,693	\$ 15,044	\$ 5,685	\$ 1,786	\$ 20,013	\$ 15,044	\$ 7,244	\$ 6,342	-\$ 5,320	-\$ 1,559	-\$ 538
4-dic-20	\$ 8,397	\$ 14,711	\$ 14,670	\$ 5,636	\$ 2,036	\$ 19,770	\$ 14,670	\$ 7,295	\$ 6,360	-\$ 5,059	-\$ 1,659	-\$ 358
7-dic-20	\$ 8,548	\$ 14,840	\$ 14,660	\$ 5,669	\$ 2,050	\$ 19,928	\$ 14,660	\$ 7,329	\$ 6,497	-\$ 5,088	-\$ 1,661	-\$ 251
9-dic-20	\$ 8,504	\$ 15,098	\$ 14,405	\$ 5,496	\$ 2,071	\$ 20,299	\$ 14,405	\$ 7,247	\$ 6,433	-\$ 5,202	-\$ 1,751	-\$ 520
10-dic-20	\$ 8,402	\$ 14,351	\$ 14,059	\$ 5,329	\$ 1,931	\$ 19,381	\$ 14,059	\$ 7,296	\$ 6,471	-\$ 5,030	-\$ 1,967	-\$ 526

**Gráfico 1**

**SALDOS DE COMPRA Y VENTA DE FORWARDS DE LOS IMC AL RESTO DE AGENTES (Excluye interbancario, FPC, intragrupo y offshore)**

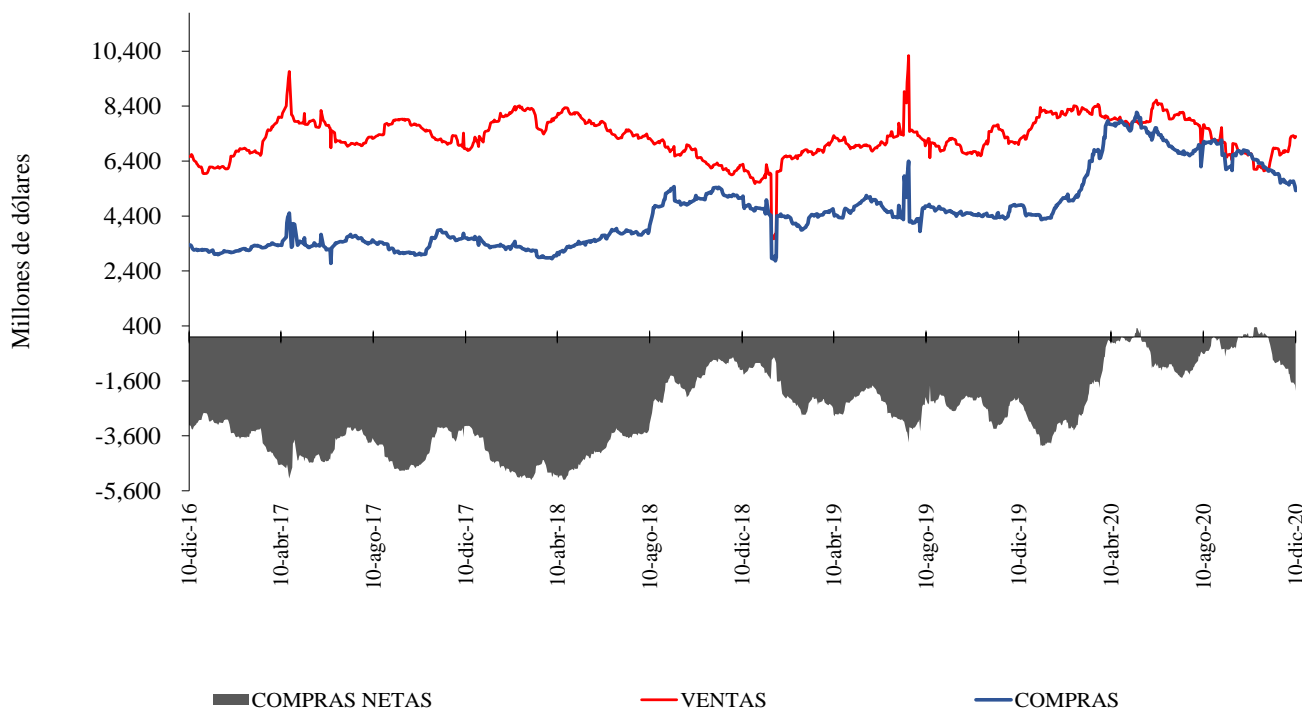

<sup>6</sup> Las operaciones y posiciones de derivados de los IMC no incluyen las de las sociedades comisionistas de bolsa.

**Gráfico 2**

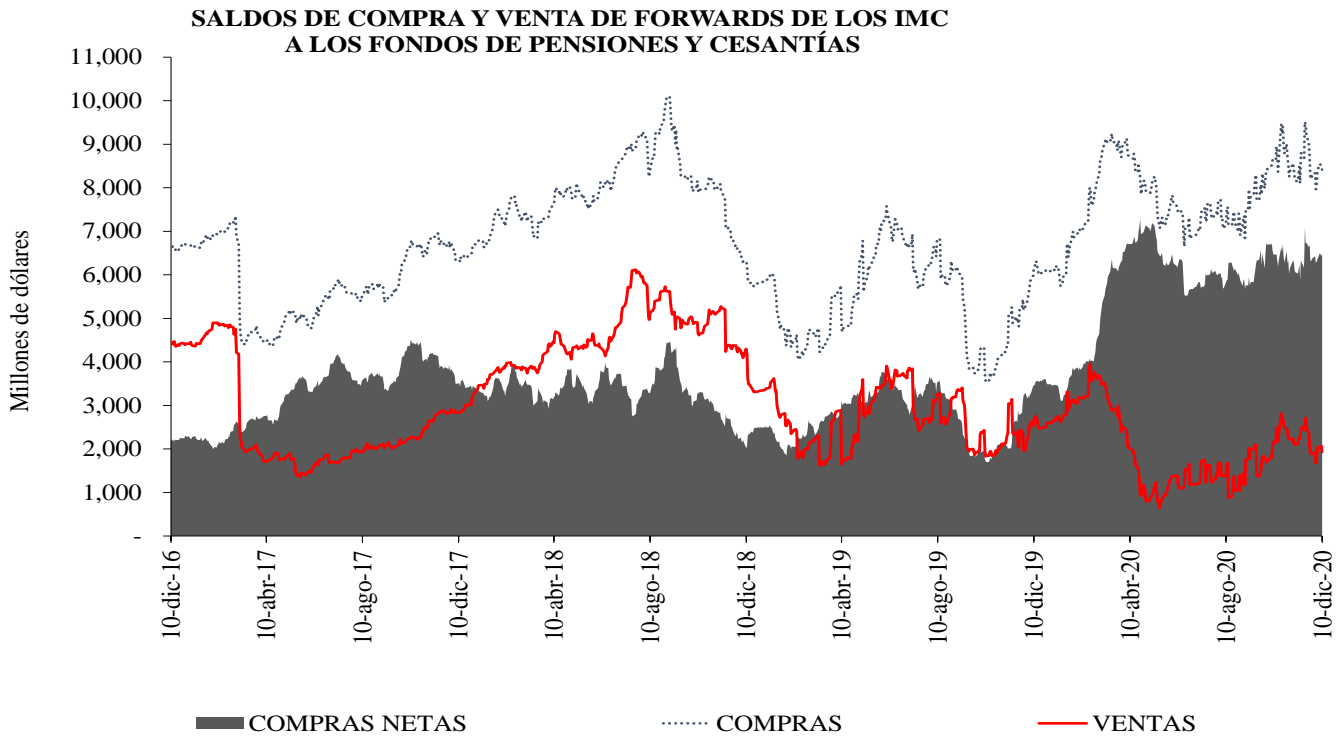

**Gráfico 3**

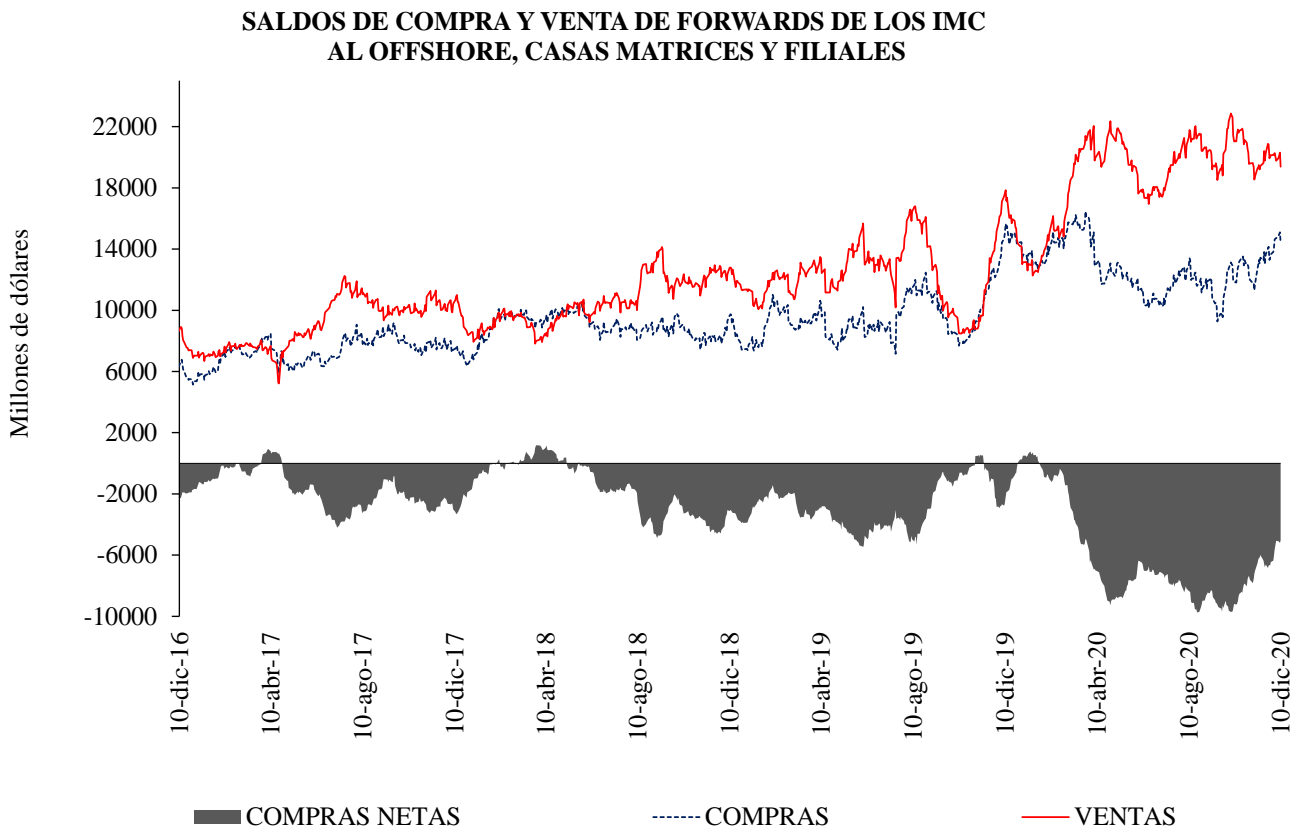

**Cuadro 4**

Devaluación implícita y tasas de interés

<b>Diferencia DEVIMPAN - Diferencial Tasas de interes</b>						
	<b>Al resto del sector real</b>		<b>A Offshore, IG y otros financieros</b>		<b>A FPC y Fiduciarias</b>	
	<b>Compras</b>	<b>Ventas</b>	<b>Compras</b>	<b>Ventas</b>	<b>Compras</b>	<b>Ventas</b>
<b>3-14</b>	-0.68%	-0.05%	-0.55%	-0.37%	-0.24%	-0.19%
<b>15-35</b>	-0.64%	0.21%	-0.35%	-0.25%	-0.48%	0.03%
<b>36-60</b>	-0.38%	0.26%	-0.17%	0.28%	-0.38%	-0.04%
<b>61-90</b>	-0.18%	0.48%	-0.04%	0.06%	-0.15%	0.04%
<b>91-180</b>	-0.05%	0.50%	0.01%	0.06%	-0.12%	0.10%
<b>&gt;180</b>	0.14%	0.57%	0.73%	0.00%	0.00%	0.00%
<b>Total</b>	-0.46%	0.39%	-0.33%	-0.28%	-0.31%	-0.03%

**Cuadro 5**

Tasas forward promedio y expectativas de tasa de cambio

<b>Tasa promedio de operaciones forward<sup>1</sup></b>						
<b>Semana de Vencimiento</b>						
	<b>10dic.2020</b>		<b>17dic.2020</b>		<b>24dic.2020</b>	
<b>Semana de negociación</b>	<b>No. Obs</b>	<b>Tasa Prom</b>	<b>Tasa Prom</b>	<b>No. Obs</b>	<b>No. Obs</b>	<b>Tasa Prom</b>
04dic.2020	205	3534.352	3540.689	297	NA	NA
10dic.2020	67	3,476.88	3,471.92	149	102	3468.001

<sup>1</sup> Tasa Forward operaciones fecha de cumplimiento +/- 5 días a la fecha de cumplimiento

**Cuadro 6**

<b>ENCUESTA DE EXPECTATIVAS DEL BR</b>										
	feb-20	mar-20	abr-20	may-20	jun-20	jul-20	ago-20	sep-20	oct-20	nov-20
<b>Pronóstico a:</b>										
<b>Fin de mes</b>	\$ 3,390.47	\$ 3,800.08	\$ 3,944.79	\$ 3,914.54	\$ 3,659.18	\$ 3,647.09	\$ 3,730.39	\$ 3,718.63	\$ 3,817.23	\$ 3,667.56
<b>dic-20</b>	\$ 3,325.46	\$ 3,585.15	\$ 3,775.13	\$ 3,792.67	\$ 3,703.05	\$ 3,677.61	\$ 3,691.11	\$ 3,700.60	\$ 3,728.17	\$ 3,670.88
<b>dic-21</b>	\$ 3,294.49	\$ 3,452.56	\$ 3,585.79	\$ 3,611.27	\$ 3,586.86	\$ 3,543.29	\$ 3,557.74	\$ 3,570.47	\$ 3,589.13	\$ 3,600.59

## ANEXO 6: MERCADO DE DEUDA PÚBLICA

### Cuadro 1 Colocaciones de títulos TES “B” por subasta

(PESOS)

Fecha de cumplimiento	Fecha de emisión	Fecha de Vencimiento	Plazo	Valor nominal aprobado	Valor costo aprobado	Precio	Tasa de corte	Tasa cupón
09-dic-20	08-dic-20	07-dic-21	364 días	250,000,000,000	244,902,500,000	97.961	2.093	
01-dic-20	10-mar-20	09-mar-21	364 días	250,000,000,000	246,137,500,000	98.455	2.051	
24-nov-20	10-mar-20	09-mar-21	364 días	250,000,000,000	246,005,000,000	98.402	2.070	
17-nov-20	10-mar-20	09-mar-21	364 días	250,000,000,000	245,840,000,000	98.336	2.105	
10-nov-20	10-mar-20	09-mar-21	364 días	250,000,000,000	245,715,000,000	98.286	2.119	
03-nov-20	10-mar-20	09-mar-21	364 días	250,000,000,000	245,482,500,000	98.193	2.185	
04-dic-20	03-nov-19	03-nov-27	8 años/2		0		4.757	5.75
25-nov-20	03-nov-19	03-nov-27	8 años	281,230,500,000	298,841,153,910	106.262	4.729	5.75
20-nov-20	03-nov-19	03-nov-27	8 años/2	182,914,100,000	192,023,222,180	104.980	4.932	5.75
11-nov-20	03-nov-19	03-nov-27	8 años	229,032,400,000	240,440,503,844	104.981	4.911	5.75
06-nov-20	03-nov-19	03-nov-27	8 años/2	239,771,400,000	248,081,876,724	103.466	5.155	5.75
28-oct-20	03-nov-19	03-nov-27	8 años	284,251,100,000	310,373,776,090	109.190	5.137	5.75
23-oct-20	03-nov-19	03-nov-27	8 años/2		0		4.873	5.75
04-dic-20	18-oct-18	18-oct-34	16 años/2	300,848,400,000	334,441,132,344	111.166	6.131	7.25
25-nov-20	18-oct-18	18-oct-34	16 años	376,000,000,000	418,442,880,000	111.288	6.102	7.25
20-nov-20	18-oct-18	18-oct-34	16 años/2	338,689,600,000	371,000,587,840	109.540	6.272	7.25
11-nov-20	18-oct-18	18-oct-34	16 años	424,000,000,000	464,449,600,000	109.540	6.255	7.25
06-nov-20	18-oct-18	18-oct-34	16 años/2	346,245,600,000	372,892,661,376	107.696	6.438	7.25
28-oct-20	18-oct-18	18-oct-34	16 años	433,000,000,000	466,388,630,000	107.711	6.419	7.25
23-oct-20	18-oct-18	18-oct-34	16 años/2		0		6.100	7.25
04-dic-20	26-oct-19	26-oct-50	31 años/2		0		6.766	7.25
25-nov-20	26-oct-19	26-oct-50	31 años	241,000,000,000	257,715,760,000	106.936	6.750	7.25
20-nov-20	26-oct-19	26-oct-50	31 años/2	204,935,900,000	216,082,363,601	105.439	6.856	7.25
11-nov-20	26-oct-19	26-oct-50	31 años	256,500,000,000	270,109,890,000	105.306	6.853	7.25
06-nov-20	26-oct-19	26-oct-50	31 años/2	154,490,100,000	158,378,615,817	102.517	7.063	7.25
28-oct-20	26-oct-19	26-oct-50	31 años	193,150,000,000	198,237,571,000	102.634	7.040	7.25
23-oct-20	26-oct-19	26-oct-50	31 años/2		0		6.855	7.25
14-oct-20	26-oct-19	26-oct-50	31 años	385,500,000,000	431,933,475,000	112.045	6.850	7.25

(UVR's)

Fecha de cumplimiento	Fecha de emisión	Fecha de Vencimiento	Plazo	Valor nominal aprobado	Valor costo aprobado	Precio	Tasa de corte	Tasa cupón
27-nov-20	18-abr-19	18-abr-29	10 años/2		0		2.017	2.25
18-nov-20	18-abr-19	18-abr-29	10 años	109,998,000	114,411,120	104.012	1.900	2.25
13-nov-20	18-abr-19	18-abr-29	10 años/2	38,490,000	39,481,887	102.577	2.081	2.25
04-nov-20	18-abr-19	18-abr-29	10 años	51,000,000	52,489,200	102.920	2.030	2.25
30-oct-20	18-abr-19	18-abr-29	10 años/2		0		2.035	2.25
21-oct-20	18-abr-19	18-abr-29	10 años	157,500,000	162,837,675	103.389	1.960	2.25
27-nov-20	25-feb-19	25-feb-37	18 años/2		0		2.891	3.75
18-nov-20	25-feb-19	25-feb-37	18 años	621,000,000	708,163,560	114.036	2.870	3.75
13-nov-20	25-feb-19	25-feb-37	18 años/2	617,050,000	680,945,528	110.355	3.140	3.75
04-nov-20	25-feb-19	25-feb-37	18 años	771,718,000	852,609,481	110.482	3.124	3.75
30-oct-20	25-feb-19	25-feb-37	18 años/2		0		3.063	3.75
21-oct-20	25-feb-19	25-feb-37	18 años	351,000,000	392,737,410	111.891	3.009	3.75
27-nov-20	16-jun-17	16-jun-49	32 años/2		0		3.310	3.75
18-nov-20	16-jun-17	16-jun-49	32 años	492,048,000	539,422,381	109.628	3.310	3.75
13-nov-20	16-jun-17	16-jun-49	32 años/2	342,335,000	364,511,461	106.478	3.474	3.75
04-nov-20	16-jun-17	16-jun-49	32 años	429,000,000	458,399,370	106.853	3.449	3.75
30-oct-20	16-jun-17	16-jun-49	32 años/2	223,714,000	237,684,939	106.245	3.479	3.75
21-oct-20	16-jun-17	16-jun-49	32 años	761,284,000	809,419,987	106.323	3.470	3.75
16-oct-20	16-jun-17	16-jun-49	32 años/2	321,182,000	340,735,560	106.088	3.480	3.75

1/Es segunda vuelta en la que únicamente presentan los Creadores de Mercado que se les haya aprobado en la primera subasta.

2/Colocación no competitiva en la que únicamente presentan los Creadores de Mercado que se les haya aprobado en la primera subasta

## Cuadro 2

### Mercado Primario

TES DE CORTO PLAZO - OPERACIONES DE TESORERIA (\$m)				
	Subasta	Cancelados	Saldo en Circulación	Participación %
Tes Corto Plazo	12.750.000	17.340.999	12.750.000	55,4%
Cupo en Administración Vigente 2020			23.000.000	
Saldo por Colocar			10.250.000	44,6%

Fuente: Departamento de Fiduciaria y Valores. Datos al 11 de diciembre de 2020.

Tipo	Denominaciones Originales				Pesos (\$ mm)				Part. %
	Subasta	Convenida	Forzosa	Total	Subasta	Convenidas	Forzosa	Total	
Tasa Fija Pesos (millones)	21.070.720	10.504.968	113.873	31.689.561	21.071	10.505	114	31.690	76%
Tasa Variable Pesos (millones)	0	0	0	0	0	0	0	0	0%
UVR (millones)	28.938	7.566,2	0	36.504,1	7.948	2.078	0	10.027	24%
USD (millones)	0	0,0	0	0	0	0	0	0	0%
(1) Total Colocado					29.019	12.583	114	41.716	94,6%
Participación Porcentual					70%	30%	0%		
(2) Cupo de Administración para año 2020								44.106	100%
Saldo por Colocar (2) - (1)								2.390	5,4%

Fuente: Departamento de Fiduciaria y Valores.

Datos al 11 de diciembre de 2020.

## Cuadro 3

Proyección de vencimientos de TES denominados en pesos					
TES EN PESOS (miles de millones de pesos)	CONCEPTO	TOTAL SEMANA	SECTOR FINANCIERO (1)	FOGAFIN	OTROS
SEMANA DEL 13 DE DICIEMBRE AL 19 DE DICIEMBRE	CAPITAL	\$ -	\$ -	\$ -	\$ -
	INTERESES (2)	\$ -	\$ -	\$ -	\$ -
SEMANA DEL 20 DE DICIEMBRE AL 26 DE DICIEMBRE	CAPITAL	\$ -	\$ -	\$ -	\$ -
	INTERESES (2)	\$ -	\$ -	\$ -	\$ -
SEMANA DEL 27 DE DICIEMBRE AL 2 DE ENERO	CAPITAL	\$ -	\$ -	\$ -	\$ -
	INTERESES (2)	\$ -	\$ -	\$ -	\$ -
SEMANA DEL 3 DE ENERO AL 9 DE ENERO	CAPITAL	\$ -	\$ -	\$ -	\$ -
	INTERESES (2)	\$ -	\$ -	\$ -	\$ -
SEMANA DEL 10 DE ENERO AL 16 DE ENERO	CAPITAL	\$ -	\$ -	\$ -	\$ -
	INTERESES (2)	\$ -	\$ -	\$ -	\$ -

Fuente: Departamento de Fiduciaria y Valores

(1) Incluye Bancos, CF, CFC, CAV, Fiduciarias, Fondos de Pensiones Privados y Comisionistas de Bolsa

(2) Incluye Cupones e Intereses

## Gráfico 1

**PROYECCIÓN DE VENCIMIENTOS Y PAGO DE CUPONES DE TES**  
11 de diciembre 2020

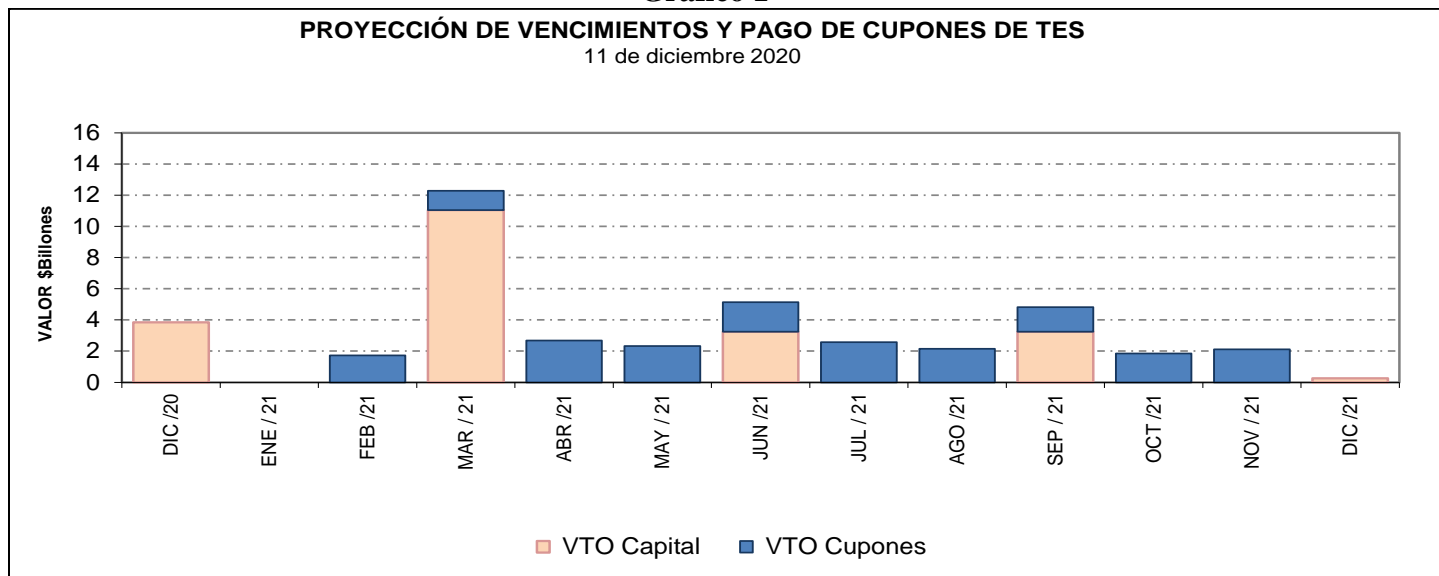

**Cuadro 4**  
**Saldos de deuda pública y Tenedores**

Denominación	Plazo	Vencimiento				TOTAL		
		Vence 2021		Vence después		Saldo en Circulación (\$mm)	Participación	
		Saldo en Circulación (\$mm)	Participación	Saldo en Circulación (\$mm)	Participación			
PESOS	<365 Días	\$ 9'600.0	2.8%	\$ -	0.0%	\$ 9'600.0	2.8%	
	1	\$ -	0.0%	\$ 27'931.4	8.1%	\$ 27'931.4	8.1%	
	3	\$ -	0.0%	\$ 25'779.2	7.4%	\$ 25'779.2	7.4%	
	4	\$ -	0.0%	\$ 19'952.8	5.8%	\$ 19'952.8	5.8%	
	5	\$ -	0.0%	\$ 28'779.0	8.3%	\$ 28'779.0	8.3%	
	6	\$ -	0.0%	\$ 14'958.3	4.3%	\$ 14'958.3	4.3%	
	7	\$ -	0.0%	\$ 31'116.1	9.0%	\$ 31'116.1	9.0%	
	9	\$ -	0.0%	\$ 20'332.3	5.9%	\$ 20'332.3	5.9%	
	11	\$ -	0.0%	\$ 23'907.4	6.9%	\$ 23'907.4	6.9%	
	13	\$ -	0.0%	\$ 25'590.2	7.4%	\$ 25'590.2	7.4%	
	29	\$ -	0.0%	\$ 6'872.4	2.0%	\$ 6'872.4	2.0%	
<b>Total</b>		<b>\$ 9'600.0</b>	<b>2.8%</b>	<b>\$ 225'219.1</b>	<b>65.0%</b>	<b>\$ 234'819.1</b>	<b>67.8%</b>	
UVR	<365 Días	\$ 8'200.2	2.4%	\$ -	0.0%	\$ 8'200.2	2.4%	
	2	\$ -	0.0%	\$ 28'694.6	8.3%	\$ 28'694.6	8.3%	
	4	\$ -	0.0%	\$ 10'810.4	3.1%	\$ 10'810.4	3.1%	
	6	\$ -	0.0%	\$ 18'377.6	5.3%	\$ 18'377.6	5.3%	
	8	\$ -	0.0%	\$ 2'338.7	0.7%	\$ 2'338.7	0.7%	
	12	\$ -	0.0%	\$ 11'571.6	3.3%	\$ 11'571.6	3.3%	
	14	\$ -	0.0%	\$ 15'966.6	4.6%	\$ 15'966.6	4.6%	
	16	\$ -	0.0%	\$ 9'878.0	2.9%	\$ 9'878.0	2.9%	
	28	\$ -	0.0%	\$ 5'948.6	1.7%	\$ 5'948.6	1.7%	
	<b>Total</b>		<b>\$ 8'200.2</b>	<b>2.4%</b>	<b>\$ 103'586.1</b>	<b>29.9%</b>	<b>\$ 111'786.4</b>	<b>32.3%</b>
	<b>Total</b>		<b>\$ 17'800.2</b>	<b>5.1%</b>	<b>\$ 328'805.2</b>	<b>94.9%</b>	<b>\$ 346'605.5</b>	<b>100.0%</b>

\* Datos actualizados al 11 dic 2020

Fuente: Banco de la República

**Cuadro 7**

**Montos Negociados Mercado Secundario TES**

Miles de millones de pesos

	SEN					MEC				
	TF	DOL	IPC	UVR	Total	TF	DOL	IPC	UVR	Total
Promedio Diario										
Semana Actual	621.13	0.00	0.00	0.63	621.76	754.00	0.00	0.00	0.80	754.80
Semana Anterior	1,110.80	0.00	0.00	0.69	1,111.49	1,062.42	0.00	0.00	0.88	1,063.30
Diferencia	-489.68	0.00	0.00	-0.06	-489.73	-308.42	0.00	0.00	-0.08	-308.50
Trimestre Anterior	1,019.10	0.00	0.00	0.78	1,019.88	818.63	0.00	0.00	1.33	819.97
Diferencia	-397.98	0.00	0.00	-0.15	-398.12	-64.63	0.00	0.00	-0.54	-65.16

Fuente: BVC. Datos al 11 de diciembre del 2020



**Gráfico 2\***  
**Curvas UVR Spot**  
**04 dic 2020 y 11 dic 2020**

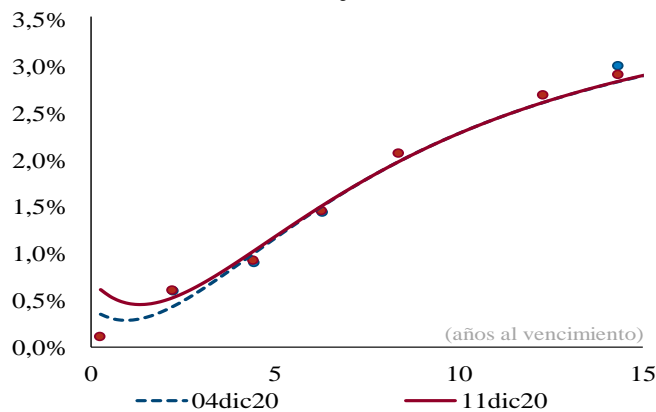

Cambios en la curva por plazo			
2 años	3 años	5 años	10 años
11	7	2	1

*Cifras en puntos básicos*

**Fuente:** SEN y MEC. **Cálculos:** Análisis de Mercados

\* Las curvas se calcularon mediante la metodología de Nelson & Siegel

**Cuadro 8**

**Expectativas de inflación**

Plazo	Inflación Anual /1	DTF /1	TES TF - TES UVR /2				
			Semana Actual	Semana Anterior	Diferencia	Trimestre Anterior	Diferencia
			11-dic	4-dic	pbs.	30-sep	pbs.
3 Meses	2.20%	2.55%	1.75%	1.84%	-9.26	1.27%	47.58
6 Meses	2.36%	2.69%	1.83%	1.91%	-8.36	1.37%	46.50
9 Meses	2.68%	2.84%	1.91%	1.99%	-7.49	1.46%	45.48
12 Meses	2.85%	2.99%	1.99%	2.06%	-6.66	1.54%	44.54

/1 Según encuesta trimestral de expectativas de Octubre del 2020

/2 Diferencia en Curva Spot

/3 Fuente: Banco de la República

**Cuadro 9**

**Bonos República de Colombia**

BONOS EN DOLARES	jul-21	mar-23	feb-24	may-24	ene-26	abr-27	mar-29	ene-30	abr-31	sep-37	ene-41	feb-44	sep-45	may-49	may-51
Spread Actual	48	100	113	123	131	146	167	159	158	252	238	228	220	217	196
Spread Semana Anterior	42	106	121	142	147	151	172	160	160	245	230	224	206	205	191
Diferencia Semana Anterior	6	-6	-8	-19	-16	-5	-5	-1	-2	7	8	4	14	12	5
Precio Actual	102	103	108	122	113	111	115	105	106	144	132	128	121	125	110
Precio Semana Anterior	102	103	107	122	112	110	115	104	105	144	133	128	121	126	110
Diferencia Semana Anterior	-10	15	33	64	82	68	73	51	42	10	-31	-24	-31	-47	-52
Rendimiento Actual	0.6	1.3	1.5	1.5	1.8	2.1	2.5	2.4	2.5	3.8	3.8	3.8	3.7	3.8	3.6
Rendimiento Semana Anterior	0.6	1.4	1.6	1.7	2.0	2.2	2.5	2.5	2.5	3.8	3.8	3.8	3.7	3.7	3.6
Diferencia Semana Anterior	0.50	-0.70	-1.10	-2.00	-1.70	-1.10	-0.90	-0.60	-0.40	-0.10	0.20	0.10	0.20	0.30	0.30

Las diferencias semanales y el Spread en p.b.

Fuente: Minhacienda.

## ANEXO 7: MERCADO DE RENTA VARIABLE

Cuadro 1

<b>Comportamiento de la Bolsa de Valores de Colombia</b>			
	<b>Volumen Transado*</b>	<b>COLCAP</b>	<b>Variación (%)**</b>
<b>7-dic</b>	114.278	1,363.740	1.68%
<b>9-dic</b>	145.791	1,383.590	3.16%
<b>10-dic</b>	154.819	1,368.490	2.03%
<b>11-dic</b>	126.591	1,377.670	2.72%

\* Millones de pesos

\*\*Variacion respecto utlimo dato semana anterior

Fuente: BVC.

**ANEXO 8: MERCADOS INTERNACIONALES**

**Gráfico 1**  
**Indice VIX (promedio móvil 5 días)**

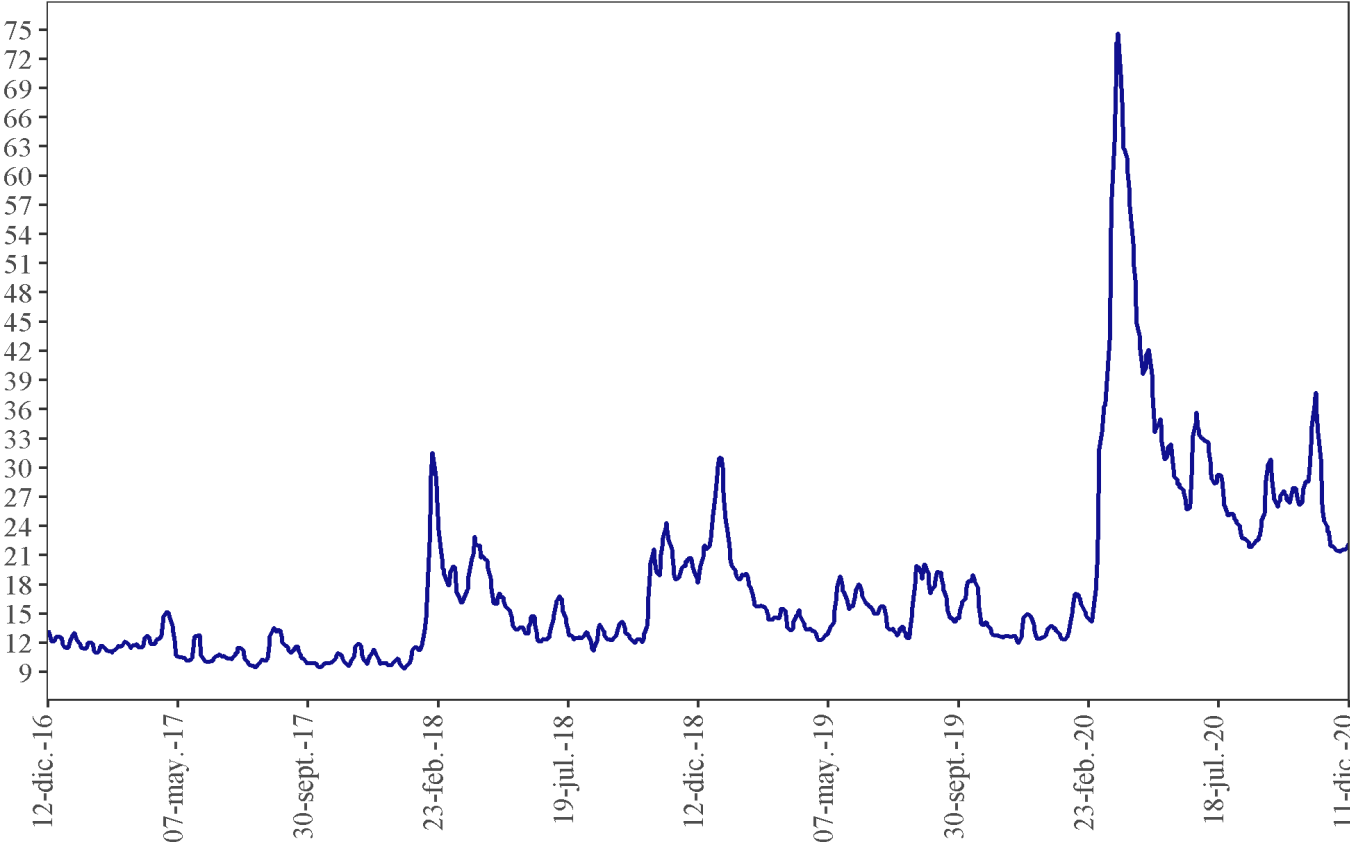

## ANEXO 9: FLUJOS CAMBIARIOS

**Gráfico 1. Flujo de Divisas de la Balanza Comercial**  
Flujos Mensuales (Millones de Dólares)

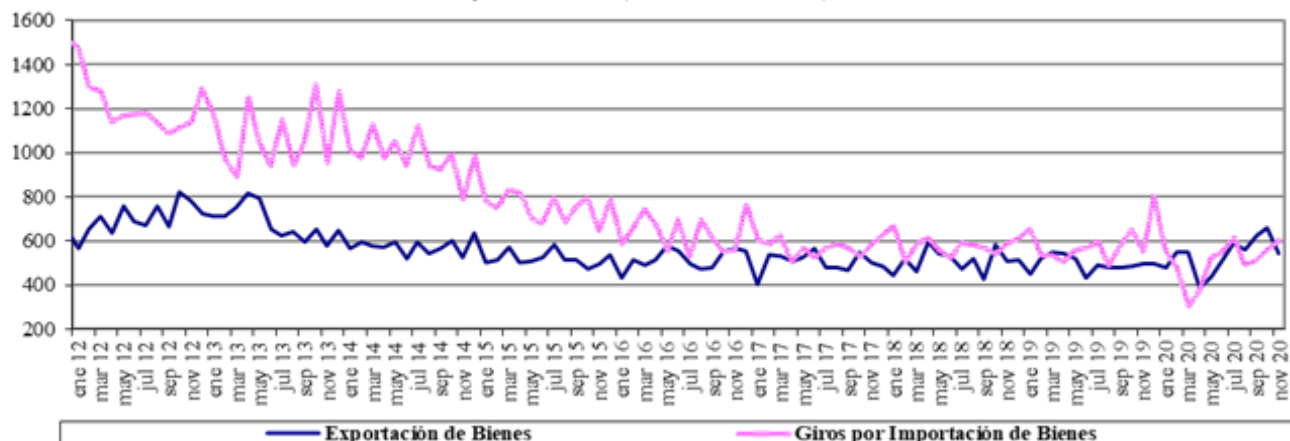

Fuente : Balanza Cambiaria - Banco de la República

**Gráfico 2. Otros Giros financieros netos**  
Flujos Mensuales (Millones de Dólares)

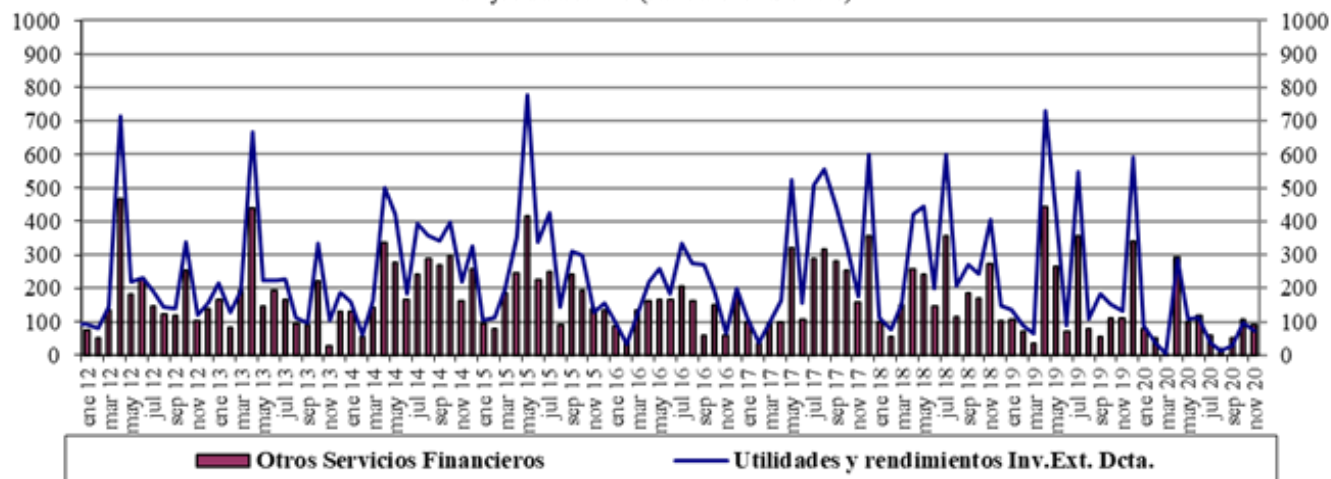

Fuente : Balanza Cambiaria - Banco de la República

**Gráfico 3. Ingresos Netos por Transferencias, Donaciones y Remesas de Trabajadores**  
Flujos Mensuales (Millones de Dólares)

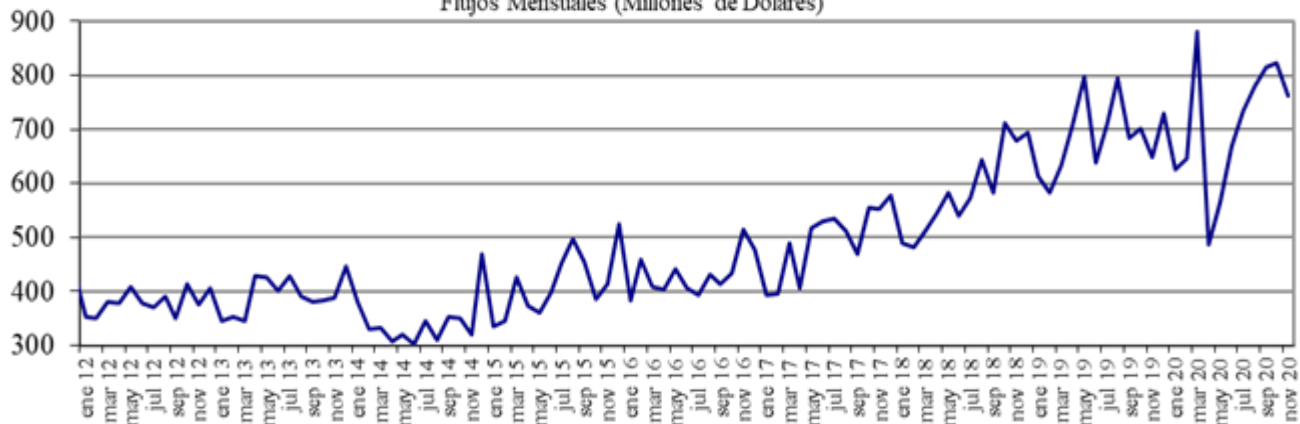

Fuente : Balanza Cambiaria - Banco de la República

**Gráfico 4. Endeudamiento Neto del Sector Privado**  
Flujos Mensuales (Millones de Dólares)

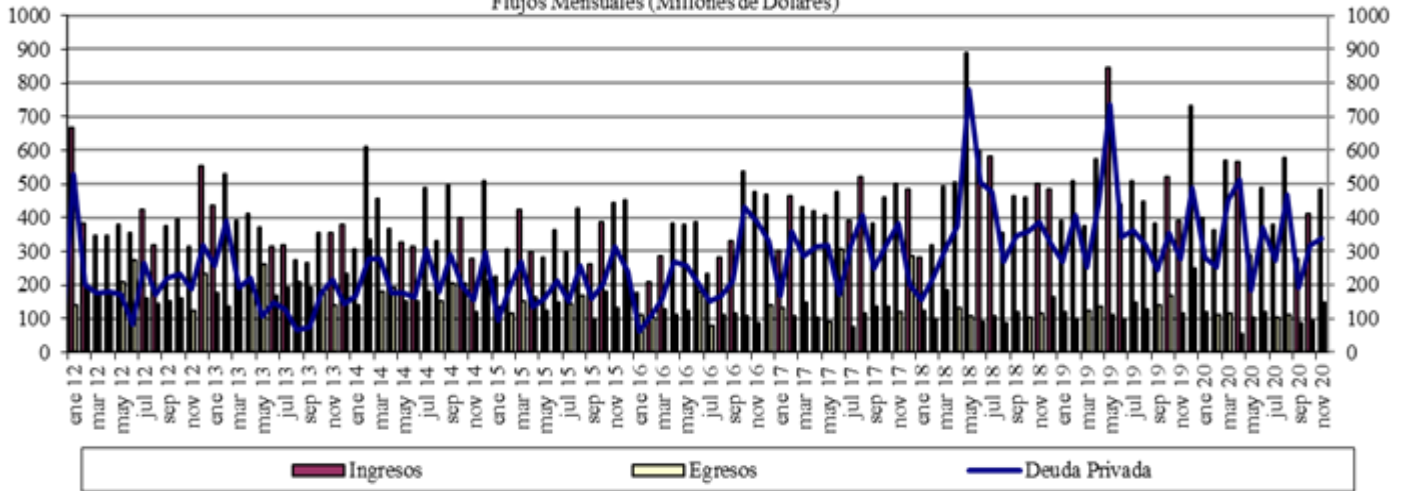

Fuente : Balanza Cambiaria - Banco de la República

**Gráfico 5. Giro de Divisas por Pago de Deuda Privada**  
Flujos Mensuales (Millones de Dólares)

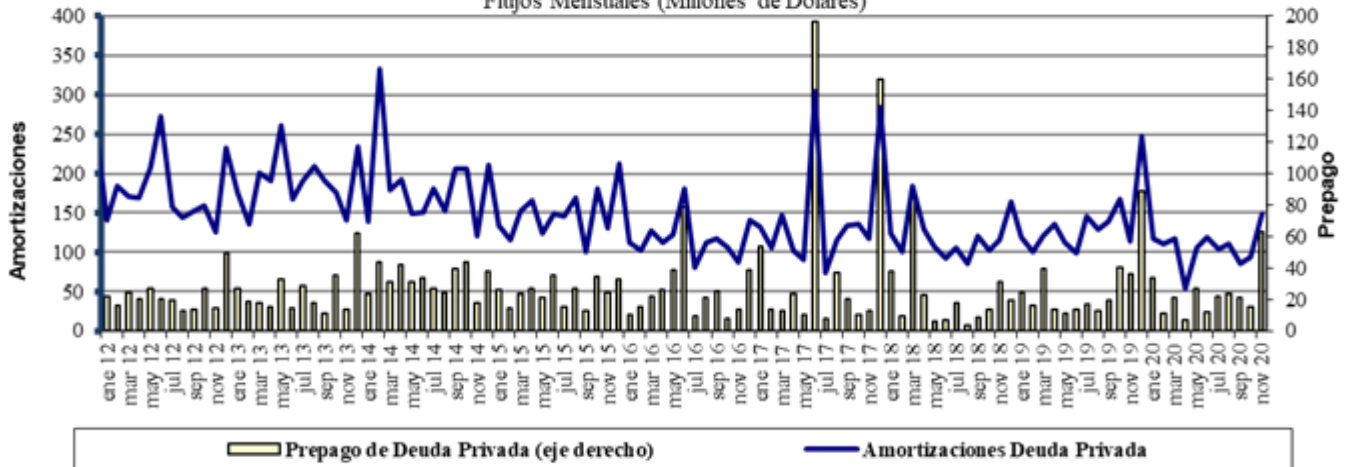

Fuente : Balanza Cambiaria - Banco de la República

# ANEXO 10: FUENTES DE LA BASE MONETARIA E INTERVENCIÓN EN EL MERCADO CAMBIARIO

Cuadro 1

## Fuentes de la Base Monetaria

Miles de millones de pesos

Variación Anual <sup>1/</sup>

Concepto	ene-19	feb-19	mar-19	abr-19	may-19	jun-19	jul-19	ago-19	sep-19	oct-19	nov-19	dic-19	ene-20	feb-20	mar-20	abr-20	may-20	jun-20	jul-20	ago-20	sep-20	oct-20	nov-20	
<b>I. Gobierno</b>	<b>-448</b>	<b>-7,046</b>	<b>-10,887</b>	<b>-6,513</b>	<b>-10,122</b>	<b>-13,569</b>	<b>-13,753</b>	<b>-10,987</b>	<b>-3,954</b>	<b>-6,513</b>	<b>-2,700</b>	<b>-2,147</b>	<b>3,070</b>	<b>7,094</b>	<b>15,327</b>	<b>13,012</b>	<b>3,079</b>	<b>9,817</b>	<b>11,823</b>	<b>9,054</b>	<b>3,443</b>	<b>4,575</b>	<b>2,521</b>	
Traslado utilidades en pesos	761	761	2,015	2,015	2,015	2,015	2,015	2,015	2,015	2,015	2,015	2,015	2,015	2,015	6,998	6,998	6,998	6,998	6,998	6,998	6,998	6,998	6,998	6,998
Depósitos en el Banco de la República	-1,209	-7,807	-12,903	-8,529	-12,138	-15,584	-15,769	-13,003	-5,970	-8,529	-4,715	-4,162	1,054	5,079	8,329	6,014	-3,918	2,819	4,825	2,056	-3,555	-2,422	-4,477	
Depósitos remunerados de control monetario	0	0	0	0	0	0	0	0	0	0	0	0	0	0	0	0	0	0	0	0	0	0	0	
<b>II. TES Regulación</b>	<b>-5,255</b>	<b>-3,697</b>	<b>-2,272</b>	<b>-2,298</b>	<b>-2,322</b>	<b>-448</b>	<b>834</b>	<b>792</b>	<b>960</b>	<b>7,473</b>	<b>7,415</b>	<b>7,665</b>	<b>8,913</b>	<b>8,075</b>	<b>8,622</b>	<b>9,372</b>	<b>9,279</b>	<b>6,676</b>	<b>5,346</b>	<b>5,282</b>	<b>5,157</b>	<b>3,621</b>	<b>3,574</b>	
Compras definitivas	735	2,297	3,735	3,735	3,735	5,610	7,000	7,000	7,000	8,500	8,500	8,500	9,747	8,938	9,499	10,336	10,336	7,802	6,336	6,336	6,336	4,836	4,836	
Ventas definitivas	-5,054	-5,054	-5,054	-5,054	-5,054	-5,054	-5,054	-5,054	-5,054	0	0	0	0	0	0	0	0	0	0	0	0	0	0	
Vencimiento <sup>2/</sup>	-936	-939	-953	-978	-1,003	-1,003	-1,112	-1,153	-985	-1,027	-1,084	-834	-834	-863	-877	-964	-1,057	-1,126	-991	-1,055	-1,180	-1,216	-1,262	
<b>III. OPERACIONES DE LIQUIDEZ BR</b>	<b>7,655</b>	<b>8,044</b>	<b>9,081</b>	<b>3,182</b>	<b>11,676</b>	<b>15,781</b>	<b>11,221</b>	<b>7,565</b>	<b>1,401</b>	<b>2,585</b>	<b>-1,353</b>	<b>-515</b>	<b>-8,009</b>	<b>-6,746</b>	<b>-13,284</b>	<b>-2,328</b>	<b>-13,162</b>	<b>-13,356</b>	<b>-15,079</b>	<b>-9,259</b>	<b>-2,107</b>	<b>-4,879</b>	<b>-1,001</b>	
Expansión <sup>3/</sup>	7,896	7,936	9,125	3,274	11,649	16,154	11,094	7,576	1,631	2,280	-1,551	-528	-8,137	-6,212	-1,097	2,641	-10,870	-11,044	-12,008	-5,956	-74	-2,719	-32	
Contracción <sup>4/</sup>	-241	108	-43	-93	27	-373	127	-11	-229	305	197	13	128	-534	-12,187	-4,969	-2,292	-2,311	-3,071	-3,303	-2,033	-2,161	-969	
<b>IV. Divisas <sup>5/</sup></b>	<b>2,559</b>	<b>6,917</b>	<b>7,970</b>	<b>9,028</b>	<b>9,028</b>	<b>9,028</b>	<b>9,028</b>	<b>9,028</b>	<b>9,028</b>	<b>9,027</b>	<b>9,027</b>	<b>7,749</b>	<b>6,469</b>	<b>2,111</b>	<b>-600</b>	<b>-1,658</b>	<b>7,874</b>	<b>7,874</b>	<b>7,874</b>	<b>7,874</b>	<b>7,874</b>	<b>7,874</b>	<b>7,874</b>	
Opciones put para control de volatilidad	0	0	0	0	0	0	0	0	0	0	0	0	0	0	0	0	0	0	0	0	0	0	0	
Opciones call para desacumulación de reservas	0	0	0	0	0	0	0	0	0	0	0	0	0	0	0	0	0	0	0	0	0	0	0	
Opciones put para acumulación de reservas	2,559	3,802	4,854	5,913	5,913	5,913	5,913	5,913	5,913	5,912	5,912	4,634	3,354	2,111	1,058	0	0	0	0	0	0	0	0	
Subasta de compra directa	0	0	0	0	0	0	0	0	0	0	0	0	0	0	0	0	0	0	0	0	0	0	0	
Subasta de venta directa	0	0	0	0	0	0	0	0	0	0	0	0	0	0	0	0	0	0	0	0	0	0	0	
Intervención discrecional	0	0	0	0	0	0	0	0	0	0	0	0	0	0	0	0	0	0	0	0	0	0	0	
Venta de divisas al Gobierno	0	0	0	0	0	0	0	0	0	0	0	0	0	0	0	0	0	0	0	0	0	0	0	
Compra de divisas al Gobierno	0	3,116	3,116	3,116	3,116	3,116	3,116	3,116	3,116	3,116	3,116	3,116	3,116	0	0	0	7,865	7,865	7,865	7,865	7,865	7,865	7,865	
FXswaps	0	0	0	0	0	0	0	0	0	0	0	0	0	0	-1,658	-1,658	8	8	8	8	8	8	8	
<b>V. Títulos de deuda privada <sup>6/</sup></b>	<b>0</b>	<b>0</b>	<b>0</b>	<b>0</b>	<b>0</b>	<b>0</b>	<b>0</b>	<b>0</b>	<b>0</b>	<b>0</b>	<b>0</b>	<b>0</b>	<b>0</b>	<b>0</b>	<b>5,247</b>	<b>8,380</b>	<b>7,951</b>	<b>7,525</b>	<b>6,963</b>	<b>6,753</b>	<b>6,174</b>	<b>5,631</b>	<b>5,032</b>	
Compras Definitivas	0	0	0	0	0	0	0	0	0	0	0	0	0	0	5,259	8,669	8,669	8,669	8,669	8,669	8,669	8,669	8,669	
Ventas Definitivas	0	0	0	0	0	0	0	0	0	0	0	0	0	0	0	0	0	0	0	0	0	0	0	
Vencimiento <sup>2/</sup>	0	0	0	0	0	0	0	0	0	0	0	0	0	0	-13	-288	-718	-1,144	-1,706	-1,916	-2,495	-3,037	-3,636	
<b>VI. Otros <sup>7/</sup></b>	<b>1,589</b>	<b>1,559</b>	<b>1,425</b>	<b>1,558</b>	<b>2,762</b>	<b>1,631</b>	<b>1,769</b>	<b>1,691</b>	<b>1,857</b>	<b>1,737</b>	<b>1,741</b>	<b>1,620</b>	<b>1,750</b>	<b>1,713</b>	<b>1,532</b>	<b>1,044</b>	<b>1,395</b>	<b>905</b>	<b>829</b>	<b>1,010</b>	<b>890</b>	<b>799</b>	<b>695</b>	
<b>Variación total de la Base</b>	<b>6,100</b>	<b>5,777</b>	<b>5,316</b>	<b>4,957</b>	<b>11,021</b>	<b>12,423</b>	<b>9,099</b>	<b>8,089</b>	<b>9,292</b>	<b>14,309</b>	<b>14,131</b>	<b>14,373</b>	<b>12,193</b>	<b>12,248</b>	<b>16,843</b>	<b>27,822</b>	<b>16,415</b>	<b>19,441</b>	<b>17,755</b>	<b>20,713</b>	<b>21,431</b>	<b>17,621</b>	<b>18,696</b>	
<b>Saldo Base Monetaria</b>	<b>90,830</b>	<b>89,357</b>	<b>89,772</b>	<b>88,165</b>	<b>93,088</b>	<b>95,499</b>	<b>94,309</b>	<b>93,374</b>	<b>93,681</b>	<b>97,658</b>	<b>100,827</b>	<b>112,454</b>	<b>103,023</b>	<b>101,606</b>	<b>106,615</b>	<b>115,987</b>	<b>109,504</b>	<b>114,940</b>	<b>112,064</b>	<b>114,087</b>	<b>115,111</b>	<b>115,279</b>	<b>119,522</b>	

1/ Estas cifras corresponden al cierre del mes calendario

2/ Incluye cupon y principal.

3/ Incluye repos a un día, overnight y a mediano plazo.

4/ Incluye contracción a un día y a plazo.

5/ No se incluyen las operaciones con organismos internacionales.

6/ Este valor corresponde a la expansión o contracción monetaria generada por las compras o ventas de títulos de deuda privada, por tanto, no coincide con el valor nominal de los mismos.

7/ Dentro del rubro "otros" se incluye el efecto monetario del PyG del Banco. Además, se incluye la contracción y/o expansión monetaria generada por la liquidación de las operaciones en el mercado cambiario pactadas a través de contratos NDF por el BR.

Fuente: Banco de la República

**Operaciones de Compra - Venta de Divisas del Banco de la República en el mercado de contado**  
(Millones de Dólares)

Concepto	2020											
	Ene	Feb	Mar	Abr	May	Jun	Jul	Ago	Sep	Oct	Nov	Acumulado Ene-Nov
<b>Compras</b>	0.0	0.0	0.0	0.0	2,399.7	0.0	0.0	0.0	0.0	0.0	0.0	2,399.7
<b>Opciones Put</b>	0.0	0.0	0.0	0.0	0.0	0.0	0.0	0.0	0.0	0.0	0.0	0.0
Para Acumulación de Reservas Internacionales	0.0	0.0	0.0	0.0	0.0	0.0	0.0	0.0	0.0	0.0	0.0	0.0
Para el Control de la Volatilidad	0.0	0.0	0.0	0.0	0.0	0.0	0.0	0.0	0.0	0.0	0.0	0.0
<b>Subastas de Compra Directa</b>	0.0	0.0	0.0	0.0	0.0	0.0	0.0	0.0	0.0	0.0	0.0	0.0
<b>Intervención Discrecional</b>	0.0	0.0	0.0	0.0	0.0	0.0	0.0	0.0	0.0	0.0	0.0	0.0
<b>Vencimiento de Fx Swaps</b>	0.0	0.0	0.0	0.0	399.7	0.0	0.0	0.0	0.0	0.0	0.0	399.7
<b>Gobierno Nacional</b>	0.0	0.0	0.0	0.0	2,000.0	0.0	0.0	0.0	0.0	0.0	0.0	2,000.0
<b>Ventas</b>	0.0	0.0	399.7	0.0	0.0	0.0	0.0	0.0	0.0	0.0	0.0	399.7
<b>Opciones Call</b>	0.0	0.0	0.0	0.0	0.0	0.0	0.0	0.0	0.0	0.0	0.0	0.0
Para Desacumulación de Reservas Internacionales	0.0	0.0	0.0	0.0	0.0	0.0	0.0	0.0	0.0	0.0	0.0	0.0
Para el Control de la Volatilidad	0.0	0.0	0.0	0.0	0.0	0.0	0.0	0.0	0.0	0.0	0.0	0.0
<b>FX Swaps</b>	0.0	0.0	399.7	0.0	0.0	0.0	0.0	0.0	0.0	0.0	0.0	399.7
<b>Gobierno Nacional</b>	0.0	0.0	0.0	0.0	0.0	0.0	0.0	0.0	0.0	0.0	0.0	0.0
<b>Compras Netas en el mercado de contado</b>	0.0	0.0	-399.7	0.0	2,399.7	0.0	0.0	0.0	0.0	0.0	0.0	2,000.0

Fuente: Banco de la República

**Operaciones de Compra - Venta de Divisas del Banco de la República a través de contratos forward con cumplimiento financiero**  
(Millones de Dólares)

Concepto	2020											
	Ene	Feb	Mar	Abr	May	Jun	Jul	Ago	Sep	Oct	Nov	Acumulado Ene-Nov
<b>Ventas a través de contratos forward con cumplimiento financiero</b>	0.0	0.0	1,297.4	1,977.9	1,668.1	1,351.4	966.6	671.6	468.5	270.0	133.5	8,805.0

Fuente: Banco de la República

**ANEXO 11: COMPOSICIÓN DE LAS RESERVAS INTERNACIONALES**

**Cuadro 1. COMPOSICIÓN DE LAS RESERVAS INTERNACIONALES \***  
**2019-2020**

Descripción	(Millones de US\$)							
	31-dic-19		30-nov-20		11-dic-20		Variación	
	Valor	Part. % en las Reservas Brutas	Valor	Part. % en las Reservas Brutas	Valor	Part. % en las Reservas Brutas	Mensual corrido	Año corrido
<b>1. RESERVAS BRUTAS</b>	<b>53,174</b>	100.00%	<b>57,254</b>	100.00%	<b>58,896</b>	100.00%	<b>1,642</b>	<b>5,722</b>
Efectivo en caja	2	0.00%	2	0.00%	2	0.00%	0	1
Depósitos a la orden	158	0.30%	142	0.25%	142	0.24%	0	-16
Inversiones	49,550	93.18%	53,299	93.09%	56,326	95.64%	3,027	6,777
-Portafolio directo	35,053	65.92%	38,246	66.80%	41,267	70.07%	3,021	6,214
-Portafolio en administración	14,496	27.26%	15,054	26.29%	15,059	25.57%	6	563
Valores por cobrar venta de inversiones	797	1.50%	1,432	2.50%	23	0.04%	-1,409	-774
Oro	679	1.28%	237	0.41%	245	0.42%	8	-434
-En caja	0	0.00%	0	0.00%	0	0.00%		
-En custodia	679	1.28%	237	0.41%	245	0.42%	8	-434
Fondo Monetario Internacional	1,447	2.72%	1,582	2.76%	1,598	2.71%	16	151
-DEGs	884	1.66%	875	1.53%	889	1.51%	14	5
-Posición de reserva	564	1.06%	708	1.24%	710	1.21%	2	146
Fondo Latinoamericano de Reservas	540	1.02%	559	0.98%	559	0.95%	0	19
-Aportes	520	0.98%	539	0.94%	539	0.92%	0	19
-Pesos Andinos	20	0.04%	20	0.03%	20	0.03%	0	0
Convenios Internacionales	1	0.00%	0	0.00%	0	0.00%	0	-1
<b>2. PASIVOS DE CORTO PLAZO (a)</b>	<b>7</b>	0.01%	<b>10</b>	0.02%	<b>10</b>	0.02%	<b>0</b>	<b>3</b>
Convenios internacionales	0	0.00%	0	0.00%	0	0.00%	0	0
Bancos del Exterior	0	0.00%	0	0.00%	0	0.00%	0	0
Fondo Latinoamericano de Reservas FLAR	0	0.00%	0	0.00%	0	0.00%	0	0
Valores por pagar compra inversiones	0	0.00%	0	0.00%	0	0.00%	0	0
Dptos. Por Invs. Ext. De Portafolio Dcto. 4814 de 2007.	0	0.00%	0	0.00%	0	0.00%	0	0
Intereses causados de los pasivos	7	0.01%	10	0.02%	10	0.02%	0	3
<b>3. RESERVAS NETAS (1 menos 2)</b>	<b>53,167</b>	99.99%	<b>57,245</b>	99.98%	<b>58,887</b>	99.98%	<b>1,642</b>	<b>5,719</b>

\* Reservas Internacionales a precios de mercado. Incluye causaciones y valuaciones.

\*\* A partir del 4 de junio de 2019 los recursos en dólares del Gobierno en el Banco de la República se registran en cuentas diferentes a las de las reservas internacionales, y a partir del 17 de diciembre de 2019, la totalidad de los recursos en moneda extranjera del Gobierno en el Banco de la República se contabilizan por fuera del balance del Banco, por tanto no hacen parte de las reservas internacionales.

En 2020 el Banco de la República aumentó las reservas internacionales mediante la compra de USD 3.500 millones (m) al Gobierno Nacional (USD 2000 m el 4 de mayo y USD 1.500 m el 2 de diciembre).

Cifras provisionales.

Fuente: Banco de la República