

**Semana 47**

**INFORME DE MERCADOS FINANCIEROS**

**25 de noviembre de 2020**

---

*Este es un documento de trabajo informativo. Su contenido no compromete al Banco de la República ni a su Junta Directiva.*

*Únicamente incluye las operaciones de los establecimientos de crédito en Colombia para agregados monetarios y crediticios. Por tanto no se tienen en cuenta las operaciones de sus sucursales en el exterior.*

# 1. Comportamiento de las tasas de interés

## a. Tasas de interés de los mercados monetarios, de crédito y de deuda pública

Tasas (e.a) 1/	Fecha 20-nov-20	Monto semanal MM de pesos	Monto promedio de captaciones semanales				Variación (pb)			
			año 2019	Corrido 2020	1 semana	1mes	13 semanas	año corrido	año completo	
Intervención BR	1,75	n.a	n.a	n.a	0	0	-50	-250	-250	
IBR Overnight	1,75	n.a	n.a	n.a	0	0	-47	-251	-250	
IBR 1 mes (Tasa fija de OIS)	1,76	n.a	n.a	n.a	0	1	-32	-250	-250	
IBR 3 meses (Tasa fija de OIS)	1,74	n.a	n.a	n.a	0	1	-30	-251	-253	
IBR 6 meses (Tasa fija de OIS)	1,75	n.a	n.a	n.a	1	2	-27	-256	-259	
Pasivas										
TIB	1,75	2.084	3.294	2.919	0	0	-47	-251	-250	
DTF 2/	1,97	1.175	925	1.004	-1	-1	-73	-252	-252	
Captación < 90 días 3/	1,54	226	79	199	0	-1	-79	-50	-122	
Captación a 90 días 3/	1,99	1.146	945	1.040	-1	-2	-74	-251	-252	
Captación 91-179 días 3/	2,35	417	428	468	-2	-6	-83	-242	-231	
Captación a 180 días 3/	2,32	471	535	520	-18	-17	-81	-250	-242	
Captación a 181-360 días 3/	2,84	963	842	797	-20	-24	-79	-260	-250	
Captación > 360 días 3/	3,09	534	922	719	4	20	-66	-271	-297	
Total captación de CDT	2,42	3.756	3.751	3.743	1	-4	-72	-247	-253	
Ahorro 11/	1,13	n.a	n.a	n.a	-2	-10	-43	-122	-127	
Monto promedio de desembolsos semanales										
	13-nov-20	Monto semanal	año 2019	Corrido 2020	1 semana	1mes	13 semanas	año corrido	año completo	
Activas										
Comercial 4/	6,26	3.211	3.064	2.786	35	-47	-108	-253	-235	
Tesorería	8,61	89	84	60	71	-42	-68	-71	-129	
Preferencial	4,88	1.361	1.483	1.446	54	-47	-108	-226	-244	
Ordinario 5/	7,21	1.761	1.497	1.280	-49	-36	-123	-323	-291	
Consumo 6/	14,33	1.637	1.796	1.254	-41	-31	-112	-160	-161	
Consumo sin libranza	16,45	802	1.014	644	-25	-35	-142	-80	-129	
Consumo a través de libranza	12,30	836	782	609	3	-15	-74	-101	-52	
Tarjeta de crédito (Personas) 7/	23,51	538	714	489	-66	-206	-208	-281	-251	
Vivienda 8/	9,79	219	282	197	-3	-7	-38	-64	-65	
Microcrédito	37,85	131	126	97	135	-59	-198	210	35	
Activa Ponderada 9/	8,99	-	-	-	24	-78	-108	-256	-224	
Comercial BR 10/	6,21	-	-	-	36	-47	-108	-257	-238	
Pasivas										
Pasiva Ponderada	1,91	n.a	n.a	n.a	28	-7	-86	-138	-149	
Deuda Pública 12/										
	20-nov-20	Monto semanal	año 2019	Corrido 2020	1 semana	1mes	13 semanas	año corrido	año completo	
2 años (TES May 2022)	2,39	722	3.416	2.058	-2	-15	-37	-259	-275	
4 años (TES Jul 2024)	3,50	1.179	2.718	2.178	-5	-5	-14	-184	-193	
5 años (TES Nov 2025)	3,98	380	1.848	1.110	-13	-17	-27	-173	-179	
8 años (TES Abr 2028)	4,93	267	1.746	1.139	-9	-16	-26	-119	-118	
10 años (TES Sep 2030)	5,51	251	429	322	-5	-18	-24	-87	-85	
12 años (TES Jun 2032)	5,98	2.203	886	671	-2	-1	-29	-55	-50	

Fuente: Banco de la República y Bloomberg. Cálculos con información de los formatos 088 y 441 de la Superintendencia Financiera de Colombia.

1/ La tasa de intervención corresponde a la tasa diaria mientras que las demás corresponden al promedio semanal.

2/ El cálculo de la DTF se hace sobre las captaciones a 90 días de los Bancos, Corporaciones Financieras y Compañías de Financiamiento Comercial. La DTF que se presenta corresponde a la calculada en la respectiva fecha con información del viernes anterior hasta el jueves de misma semana y tiene vigencia para la siguiente semana.

3/ Las tasas de captación corresponden a la información de CDT por plazos. Incluye la información para el total de sistema financiero.

4/ Promedio ponderado por monto de las tasas de crédito ordinarios, preferenciales y de tesorería.

5/ No incluye desembolsos con plazo entre 1 y 30 días.

6/ No incluye tarjetas de crédito.

7/ Calculada sin tener en cuenta consumos a 1 mes ni avances en efectivo.

8/ Corresponde al promedio ponderado de los créditos desembolsados para adquisición de vivienda en pesos y en UVR. Antes de realizar el promedio ponderado a la tasa de los créditos en UVR se le suma la variación anual promedio de la UVR de la respectiva semana. No incluye vivienda VIS

9/ Calculado como el promedio ponderado por monto de las tasas de crédito de consumo, preferencial, ordinario y tesorería. Debido a la alta rotación del crédito de tesorería, su ponderación se estableció como la quinta parte de su desembolso semanal.

10/ Promedio ponderado por monto de las tasas de crédito ordinarios, preferenciales y un quinto del desembolso de tesorería.

11/ Incluye el rendimiento de los depósitos de ahorro ordinarios activos y las cuentas AFC.

12/ TES tasa fija en pesos. Las tasas corresponden al promedio ponderado por monto de las negociaciones en SEN y MEC.

**b. Tasas de intervención del BR, Interbancaria, DTF (Semana Cálculo) e IBR**

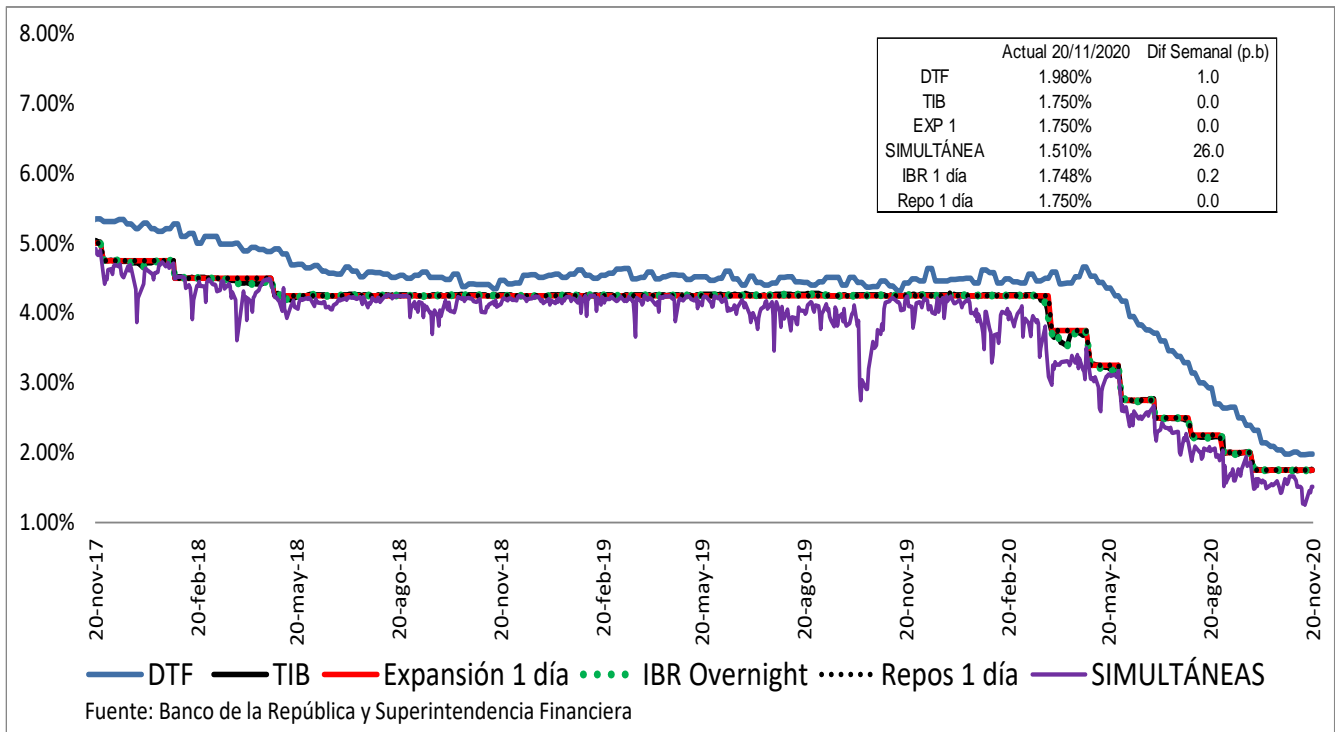

**Spread IBR, TIB y CDT a través de tesorería frente a la tasa de referencia**  
Promedio 5 días

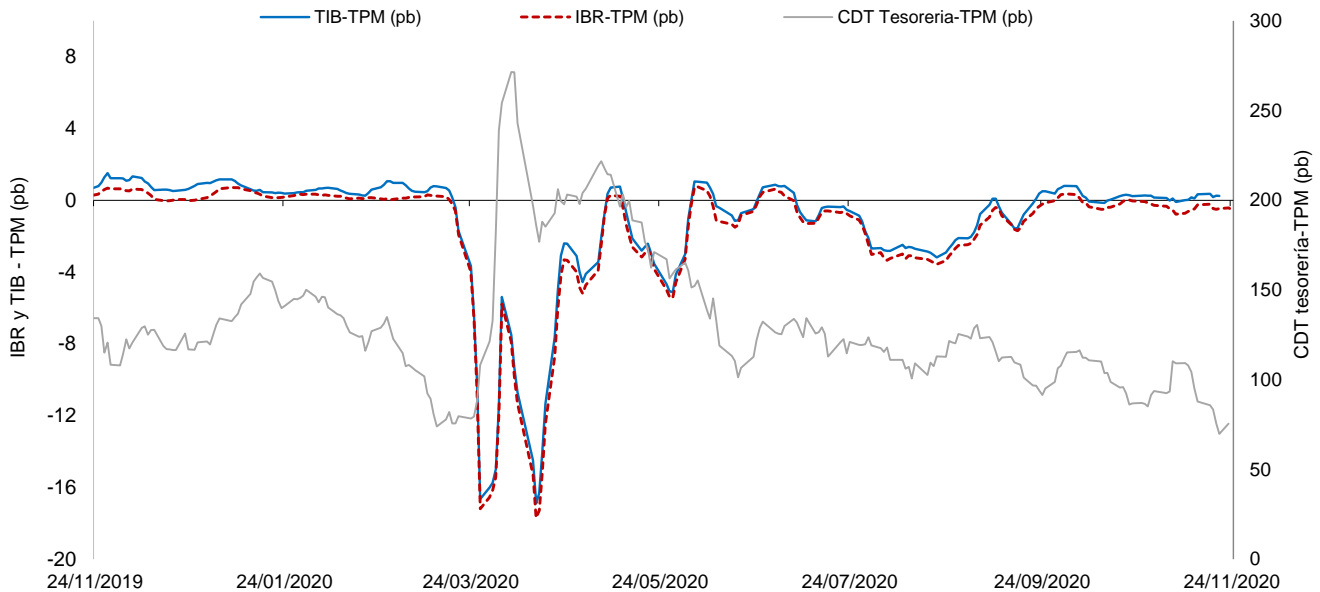

El IBR y la TIB corresponden al plazo de 1 día. La tasa de CDT a través de tesorería no se discrimina por plazo.  
FUENTE: Banco de la República, cálculos con información de la Superintendencia Financiera de Colombia

c. Tasas de interés activas por tipo de préstamo

Nominales

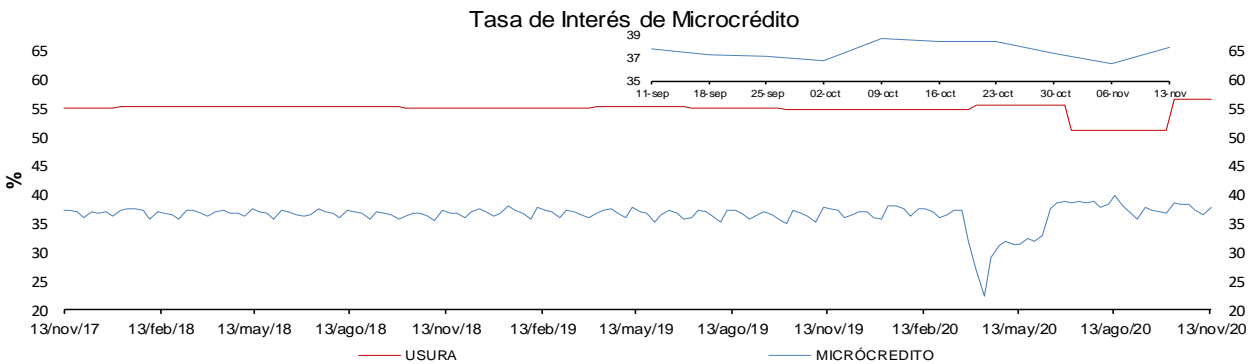
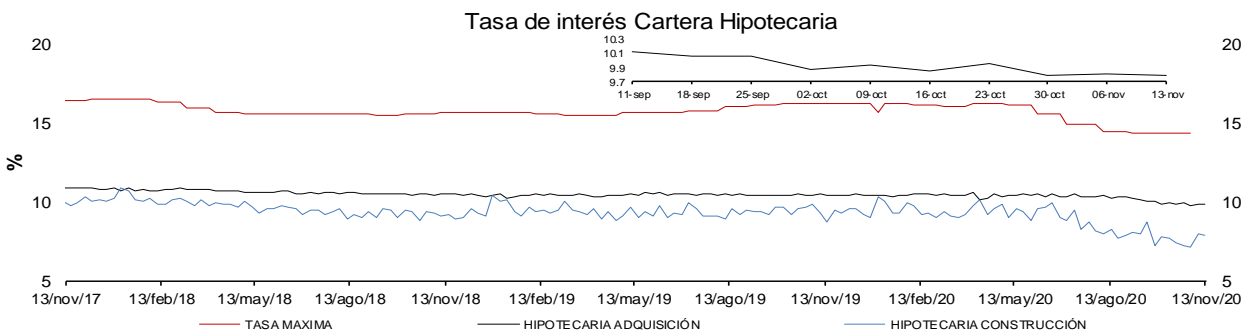
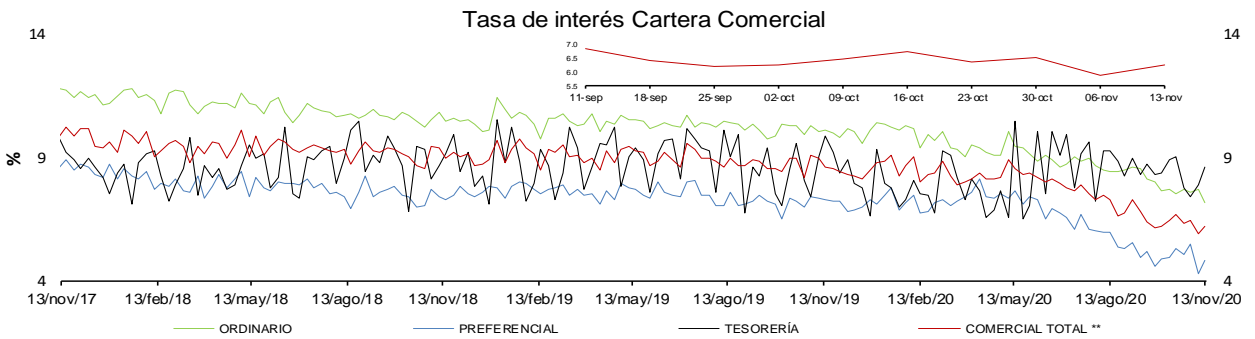
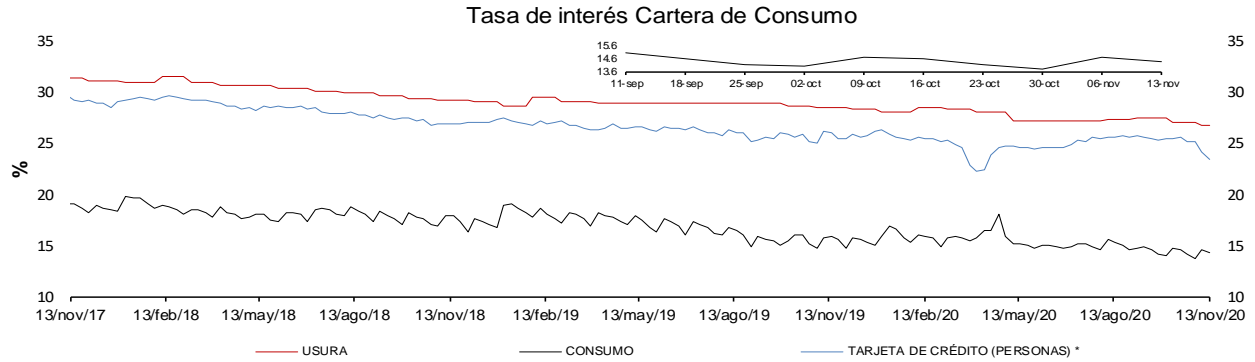

\* La tasa de interés de tarjetas de crédito no incluye avances ni compras a 1 mes.

\*\* Promedio ponderado por monto de las tasa de los créditos ordinarios, de tesorería y preferenciales.

FUENTES: Superintendencia financiera de Colombia y cálculos Banco de la República.

**e. Tasas de interés de intervención del BR, tasa de interés ponderada de captación del sistema financiero, DTF y tasa de colocación total del sistema financiero**

**Promedio móvil de orden 4**

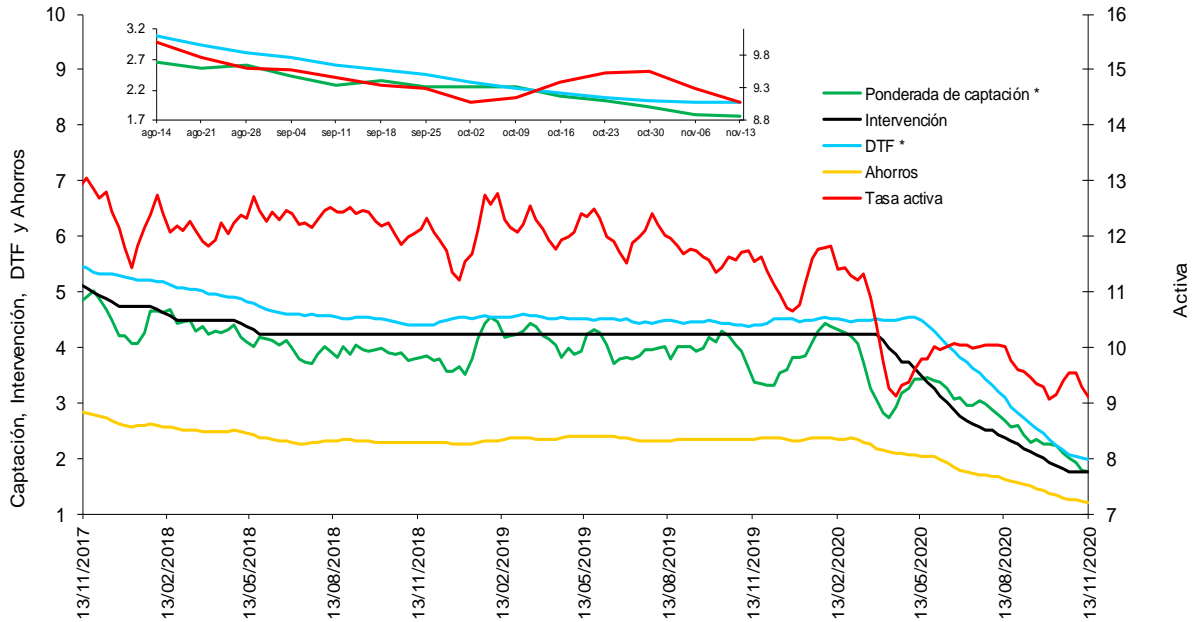

\* La DTF está adelantada una semana, es decir no corresponde a la tasa vigente para la semana en cuestión sino a la tasa vigente para la semana siguiente, para que sea comparable con la tasa ponderada de captación de este gráfico.

Fuentes: Banco de la República. Cálculos con información de la Superintendencia Financiera de Colombia.

**f. Tasas de interés de deuda pública**

**Tasas Cero Cupón de TES en Pesos y Tasa de Referencia del BR**

— 1 año    — 5 años    — 10 años    — BR

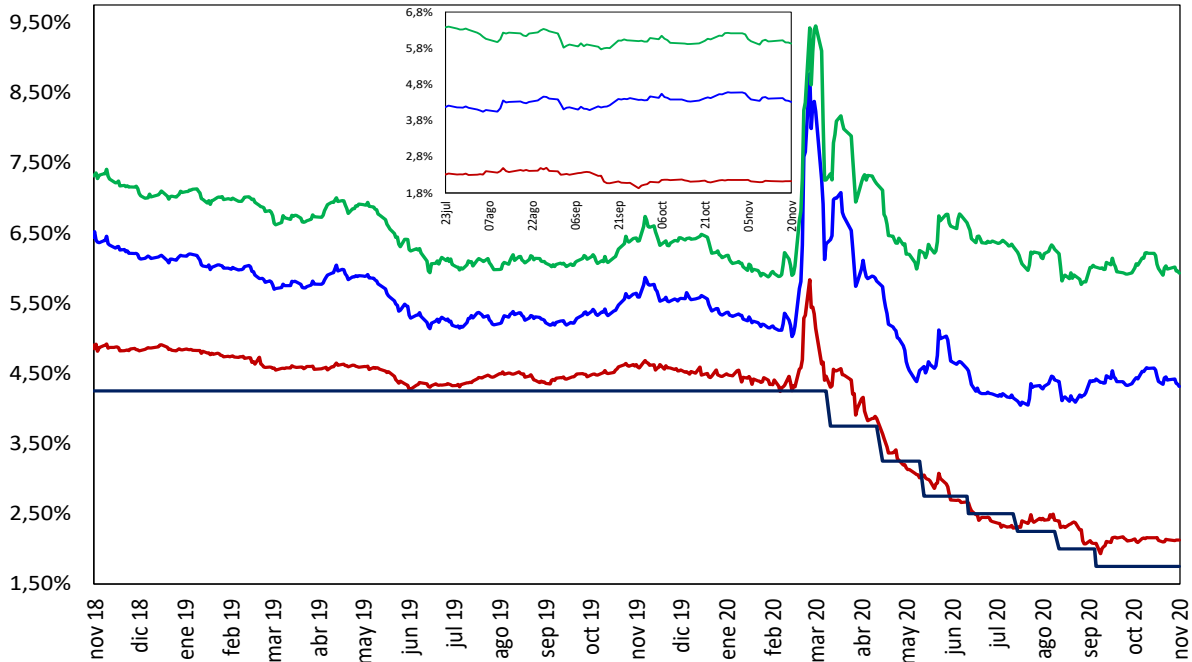

Fuente: SEN y MEC. Cálculos: DOAM

## 2. Liquidez primaria y mercado monetario

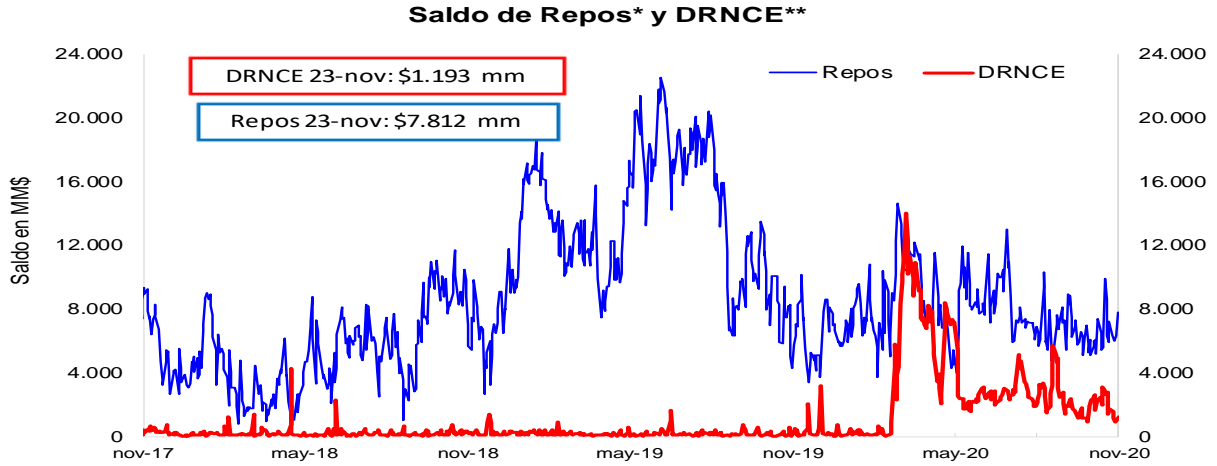

\* Los repos incluyen las operaciones de la ventanilla de expansión.

\*\* Depósitos Remunerados No Constitutivos de Encaje. Incluye las operaciones de contracción por ventanilla a 1 día.



\*No incluye el saldo de los TES de Control Monetario.

\*\*Incluye los depósitos remunerados y los no remunerados de la TGN en el BR .

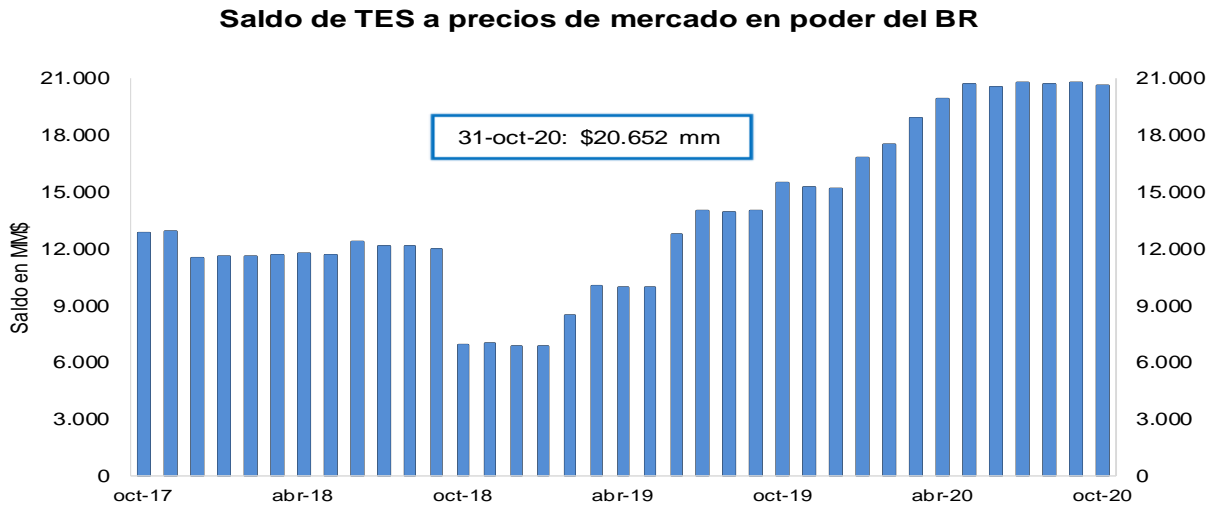

FUENTE: Banco de la República.

### 3. Pasivos del sistema financiero consolidado y mercado de depósito

#### a. M1, M3 Y PSE

OFERTA MONETARIA AMPLIADA <sup>1/</sup>  
Miles de millones de pesos y porcentajes

Concepto	Saldo a noviembre 13 2020	VARIACIONES									
		SEMANAL		ULTIMAS 4 SEM		ULTIMAS 13 SEM		CORRIDO AÑO		ANUAL	
		ABS	%	ABS	%	ABS	%	ABS	%	ABS	%
<b>OFERTA MONETARIA AMPLIADA- M3* (1+2)</b>	<b>602,187</b>	<b>298</b>	<b>0.0</b>	<b>6,471</b>	<b>1.1</b>	<b>5,666</b>	<b>0.9</b>	<b>58,272</b>	<b>10.7</b>	<b>71,636</b>	<b>13.5</b>
1. Efectivo	85,728	-564	-0.7	1,273	1.5	2,598	3.1	10,676	14.2	20,479	31.4
2. Depósitos en poder del público*	516,459	862	0.2	5,198	1.0	3,068	0.6	47,596	10.2	51,157	11.0
Cuenta Corriente	61,166	457	0.8	2,024	3.4	2,082	3.5	8,335	15.8	11,536	23.2
Ahorros	239,754	-2,136	-0.9	3,285	1.4	5,621	2.4	39,859	19.9	45,792	23.6
CDT + Bonos*	197,509	-856	-0.4	-3,107	-1.5	-6,757	-3.3	-4,745	-2.3	-7,737	-3.8
CDT menor a 18 meses*	82,635	-197	-0.2	-1,139	-1.4	-4,585	-5.3	2,741	3.4	536	0.7
CDT mayor a 18 meses*	82,412	-473	-0.6	-1,547	-1.8	-3,705	-4.3	-8,758	-9.6	-9,281	-10.1
Bonos*	32,462	-186	-0.6	-420	-1.3	1,533	5.0	1,272	4.1	1,008	3.2
Depósitos Fiduciarios (impuestos y otros conceptos)	11,948	3,381	39.5	2,450	25.8	1,392	13.2	4,883	69.1	923	8.4
Depósitos a la Vista	6,082	16	0.3	546	9.9	730	13.6	-737	-10.8	642	11.8
Repos con el Sector Real	0	-	-	-	-	-	-	-	-	-	-
3. CDT+ Bonos en poder del Banco de la República	5,741	-119	-2.0	-446	-7.2	-1,339	-18.9	5,741	-	5,741	-
<b>TOTAL DEPÓSITOS (2+3)**</b>	<b>522,200</b>	<b>743</b>	<b>0.1</b>	<b>4,751</b>	<b>0.9</b>	<b>1,729</b>	<b>0.3</b>	<b>53,337</b>	<b>11.4</b>	<b>56,898</b>	<b>12.2</b>
<b>ITEM DE MEMORANDO</b>											
M1. Medios de pago	146,893	-107	-0.1	3,297	2.3	4,681	3.3	19,012	14.9	32,016	27.9
M1 + Ahorros	386,647	-2,242	-0.6	6,582	1.7	10,302	2.7	58,871	18.0	77,808	25.2
PSE en poder del público sin fiduciarios*	504,511	-2,519	-0.5	2,748	0.5	1,676	0.3	42,713	9.2	50,233	11.1
M3 sin fiduciarios*	590,239	-3,083	-0.5	4,021	0.7	4,274	0.7	53,390	9.9	70,713	13.6
<b>Total Depósitos**</b>	<b>522,200</b>	<b>743</b>	<b>0.1</b>	<b>4,751</b>	<b>0.9</b>	<b>1,729</b>	<b>0.3</b>	<b>53,337</b>	<b>11.4</b>	<b>56,898</b>	<b>12.2</b>
	<b>Variaciones Anualizadas</b>	<b>Semanal</b>		<b>Últimas 4 sem.</b>		<b>Últimas 13 sem.</b>					
	M3*	2.6		15.1		3.9					
	Efectivo	-28.9		21.5		13.1					
	Dep. en poder del público*	9.1		14.1		2.4					
	M1	-3.7		34.3		13.8					
	M1 + Ahorros	-26.0		25.0		11.4					
	Dep.sin Fiduciarios*	-22.8		7.4		1.3					
	M3 sin Fiduciarios*	-23.7		9.3		2.9					

1/ Incluye FDN a partir del corte del 2 de octubre de 2020, tras la emisión de bonos por parte de dicha entidad dirigida al público en general. No contiene los CDT emitidos por Findeter en el marco del Decreto 581 y la Resolución 1357 de 2020 del MHCP.

\* A partir de las estadísticas con corte a ago 28 /2020 se excluyeron los CDT y los bonos en poder del Banco de la República, y se reprocesó la serie desde mar 27/2020 hasta la fecha.

\*\*Incluye los CDTs y bonos en poder del Banco de la República

Fuentes: Banco de la República y Formato 281 de la Superintendencia Financiera de Colombia.

**c. M3, PSE Y M1 + AHORRO**

En poder del público

Variaciones anuales (%) de datos semanales

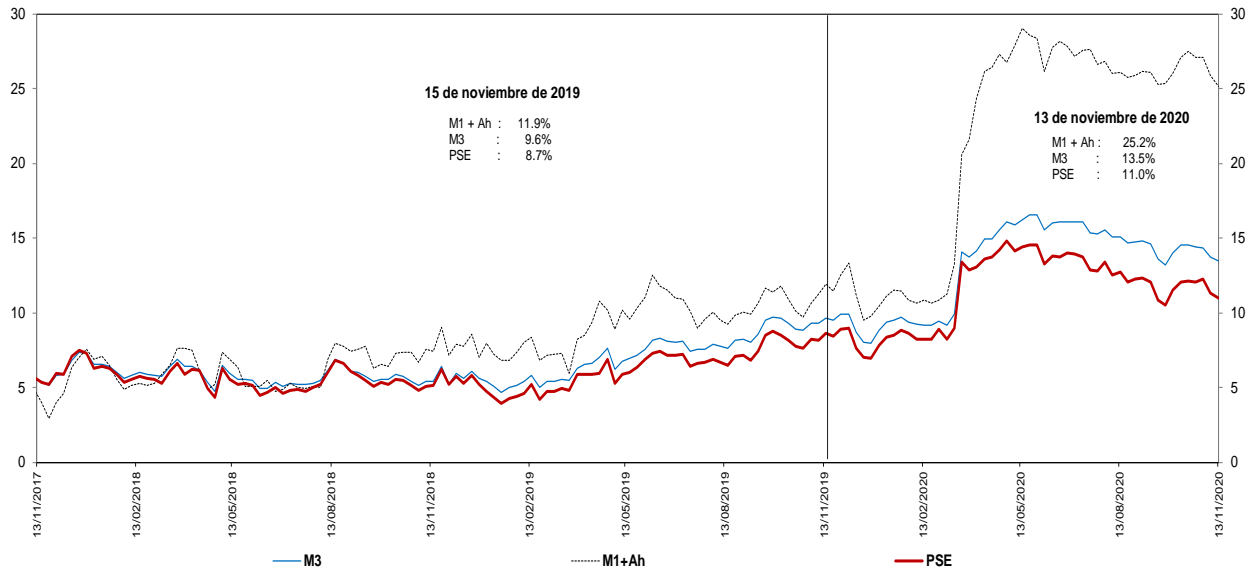

Incluye FDN a partir del corte del 2 de octubre de 2020, tras la emisión de bonos por parte de dicha entidad dirigida al público en general. No contiene los CDT emitidos por Findeter en el marco del Decreto 581 y la Resolución 1357 de 2020 del MHCP.

\* A partir de las estadísticas con corte a ago 28 /2020 se excluyeron los CDT y los bonos en poder del Banco de la República, y se reprocesó la serie desde mar 27/2020 hasta la fecha.

Fuentes: Banco de la República y Formato 281 de la Superintendencia Financiera de Colombia.

**d. M3 Y PSE sin fiduciarios y M1 + AHORRO**

En poder del público

Variaciones anuales (%) de datos semanales

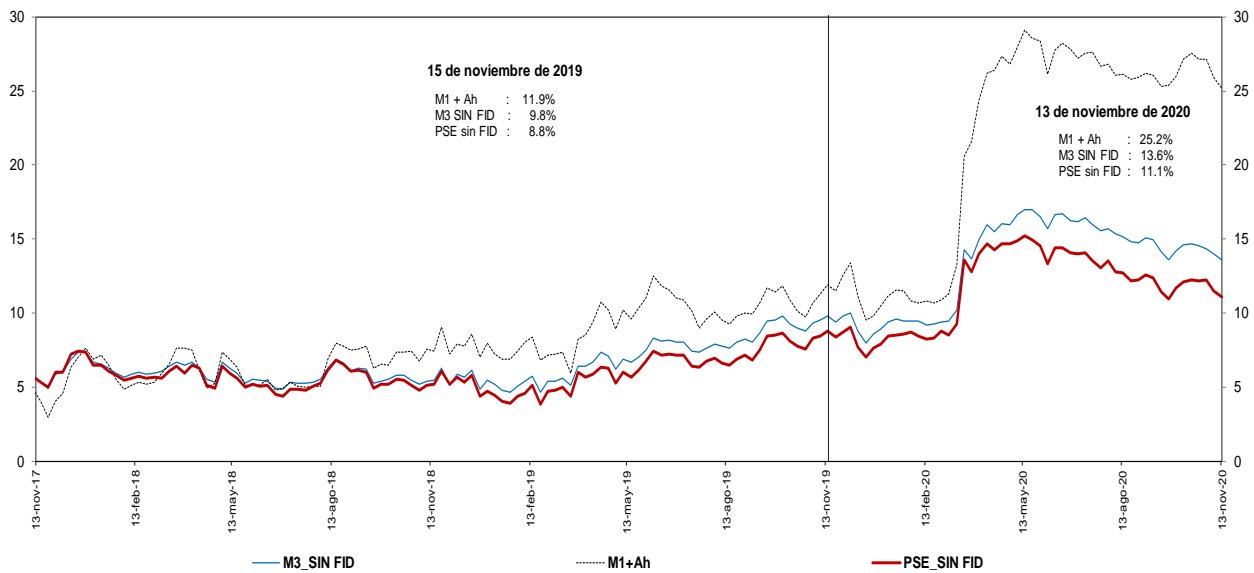

Incluye FDN a partir del corte del 2 de octubre de 2020, tras la emisión de bonos por parte de dicha entidad dirigida al público en general. No contiene los CDT emitidos por Findeter en el marco del Decreto 581 y la Resolución 1357 de 2020 del MHCP.

\* A partir de las estadísticas con corte a ago 28 /2020 se excluyeron los CDT y los bonos en poder del Banco de la República, y se reprocesó la serie desde mar 27/2020 hasta la fecha.

Fuentes: Banco de la República y Formato 281 de la Superintendencia Financiera de Colombia.



**e. M3 Y PSE sin fiduciarios**  
**En poder del público**  
**Variaciones anualizadas últimas 13 semanas**

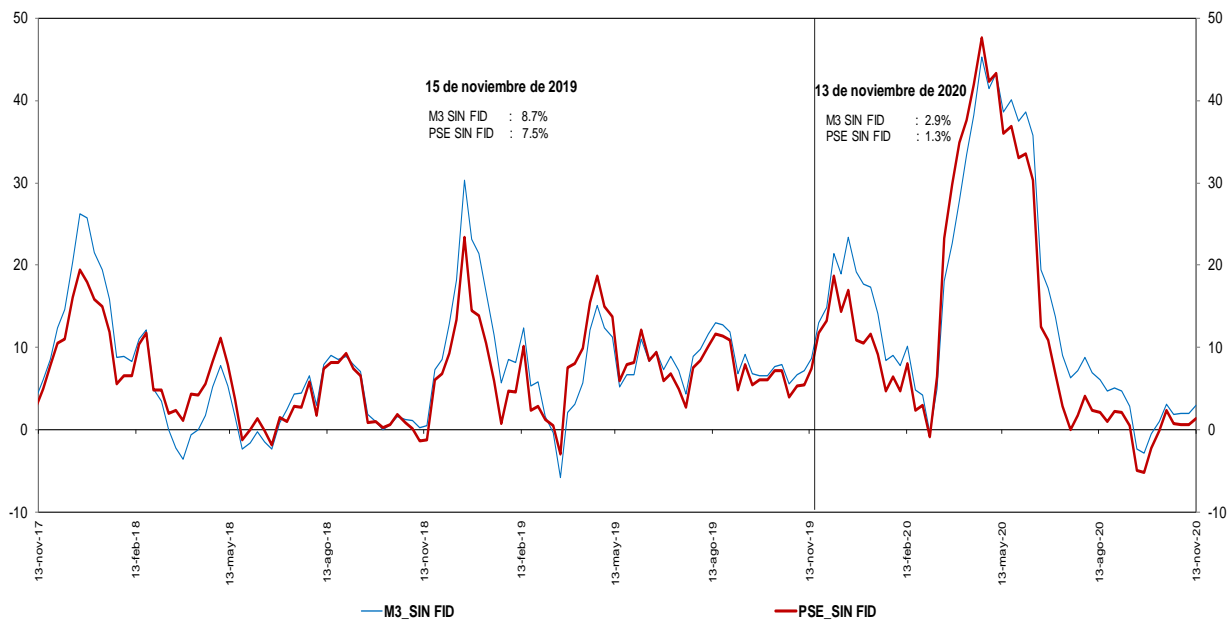

Incluye FDN a partir del corte del 2 de octubre de 2020, tras la emisión de bonos por parte de dicha entidad dirigida al público en general. No contiene los CDT emitidos por Findeter en el marco del Decreto 581 y la Resolución 1357 de 2020 del MHCP.  
 \* A partir de las estadísticas con corte a ago 28 /2020 se excluyeron los CDT y los bonos en poder del Banco de la República, y se reprocesó la serie desde mar 27/2020 hasta la fecha.

Fuentes: Banco de la República y Formato 281 de la Superintendencia Financiera de Colombia.

**g. M3 y M1+AHORRO**  
**En poder del público**  
**Variaciones anualizadas últimas 13 semanas**

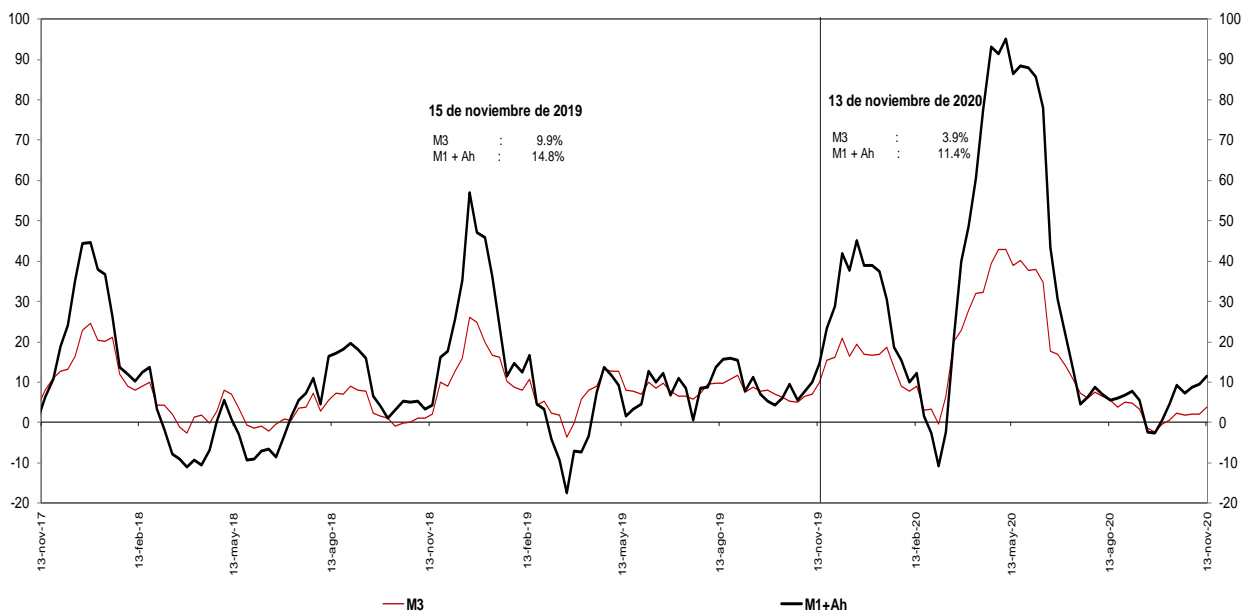

Incluye FDN a partir del corte del 2 de octubre de 2020, tras la emisión de bonos por parte de dicha entidad dirigida al público en

\* A partir de las estadísticas con corte a ago 28 /2020 se excluyeron los CDT y los bonos en poder del Banco de la República, y se reprocesó la serie desde mar 27/2020 hasta la fecha.

Fuentes: Banco de la República y Formato 281 de la Superintendencia Financiera de Colombia.

**i. Base Monetaria y Multiplicador de M3**  
**En poder del público**  
**Promedio de orden 13**

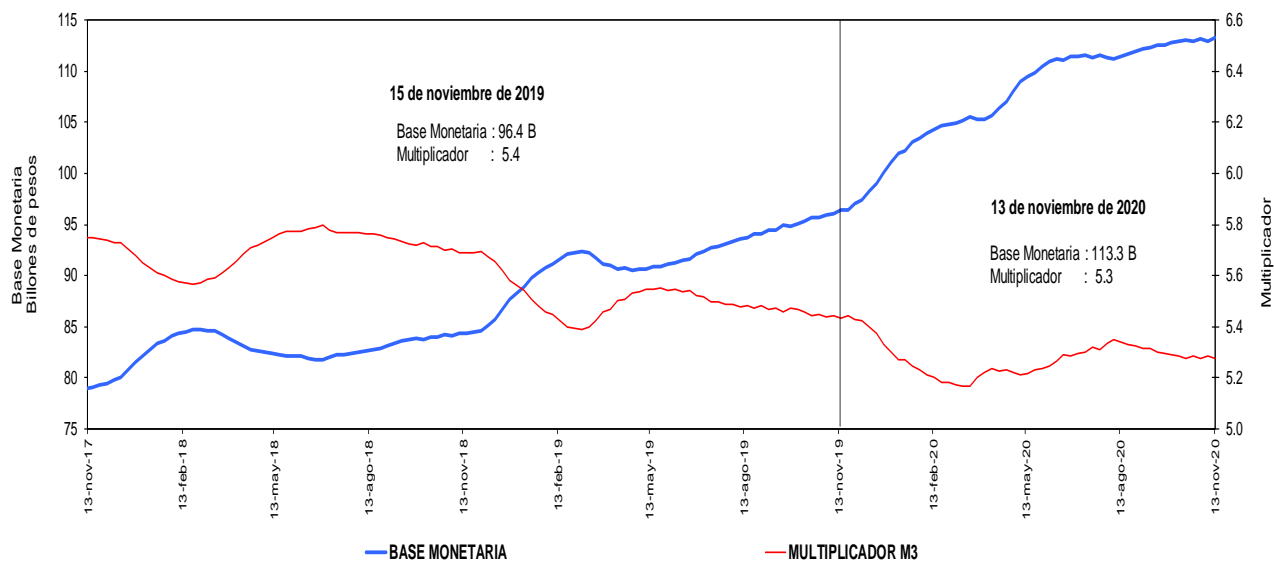

Incluye FDN a partir del corte del 2 de octubre de 2020, tras la emisión de bonos por parte de dicha entidad dirigida al público en general. No contiene los CDT emitidos por Findeter en el marco del Decreto 581 y la Resolución 1357 de 2020 del MHCP.

\* A partir de las estadísticas con corte a ago 28 /2020 se excluyeron los CDT y los bonos en poder del Banco de la República, y se reprocesó la serie desde mar 27/2020 hasta la fecha.

Fuentes: Banco de la República y Formato 281 de la Superintendencia Financiera de Colombia.

**j. Coeficientes de Efectivo y Reserva**  
**En poder del público**  
**Promedio de orden 13**

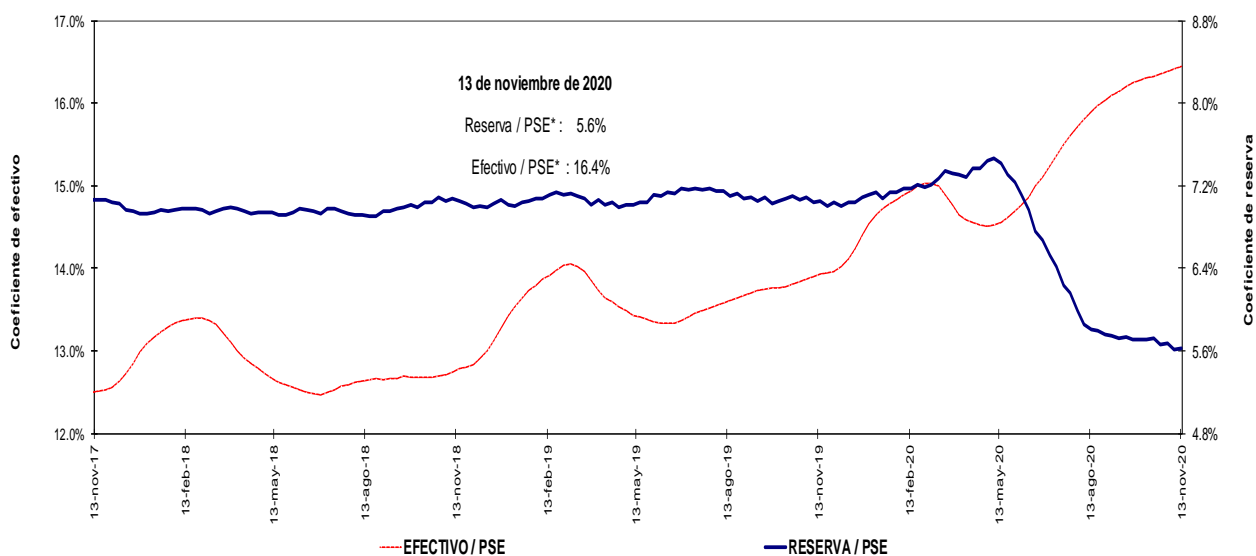

Incluye FDN a partir del corte del 2 de octubre de 2020, tras la emisión de bonos por parte de dicha entidad dirigida al público en general. No contiene los CDT emitidos por Findeter en el marco del Decreto 581 y la Resolución 1357 de 2020 del MHCP.

\* A partir de las estadísticas con corte a ago 28 /2020 se excluyeron los CDT y los bonos en poder del Banco de la República, y se reprocesó la serie desde mar 27/2020 hasta la fecha.

Fuentes: Banco de la República y Formato 281 de la Superintendencia Financiera de Colombia.

#### 4. Activos internos del sector financiero y mercado de crédito

##### Cartera

a. Cartera Bruta M/T del Sistema Financiero por Modalidad de Crédito \*

13 de noviembre de 2020

(Miles de millones de pesos y porcentajes)

Moneda		Saldo	Participación %	Variaciones									
				Semanal		Últimas 4 semanas		Últimas 13 semanas		Año corrido		Anual	
				Absoluta	%	Absoluta	%	Absoluta	%	Absoluta	%	Absoluta	%
Legal	<b>Cartera ajustada</b>	<b>490,751</b>	<b>100.0</b>	<b>1,325</b>	<b>0.3</b>	<b>3,227</b>	<b>0.7</b>	<b>2,786</b>	<b>0.6</b>	<b>20,086</b>	<b>4.3</b>	<b>24,065</b>	<b>5.2</b>
	Comercial 1/	246,017	50.1	709	0.3	724	0.3	-1,792	-0.7	15,508	6.7	14,945	6.5
	Consumo	156,997	32.0	518	0.3	1,753	1.1	3,146	2.0	1,735	1.1	4,963	3.3
	Hipotecaria ajustada 2/	74,503	15.2	76	0.1	542	0.7	1,080	1.5	2,798	3.9	3,855	5.5
	Microcrédito	13,234	2.7	23	0.2	208	1.6	352	2.7	45	0.3	302	2.3
	<b>Memo ítem</b>												
	Hipotecaria	70,777	14.5	76	0.1	617	0.9	1,291	1.9	3,430	5.1	4,669	7.1
	<b>Variaciones Anualizadas</b>					<b>Semanal</b>	<b>Últimas 4 semanas</b>	<b>Últimas 13 semanas</b>	<b>Año Corrido</b>				
	<b>Total cart. ajustada m/l</b>					<b>15.1</b>	<b>9.0</b>	<b>2.3</b>	<b>4.9</b>				
						Comercial	16.2	3.9	-2.9	7.8			
					Consumo	18.7	15.7	8.4	1.3				
					Hipotecaria	5.4	9.9	6.0	4.5				
					Microcredito	9.3	22.9	11.4	0.4				
Extranjera	Total cartera en M. E.	17,402		-696	-3.8	-1,581	-8.3	-3,049	-14.9	882	5.3	-1,199	-6.4
	Total cartera en M. E. Mill. US\$	4,781		-61	-1.3	-154	-3.1	-625	-11.6	-283	-5.6	-656	-12.1
	<b>Variaciones Anualizadas m/e</b>					<b>Semanal</b>	<b>Últimas 4 semanas</b>	<b>Últimas 13 semanas</b>	<b>Año Corrido</b>				
	Expresada en pesos					-99.9	-67.7	-47.6	6.2				
Expresada en dólares					-99.5	-33.9	-38.8	-6.4					
Total	<b>Cartera total ajustada</b>	<b>508,154</b>	<b>100.0</b>	<b>628</b>	<b>0.1</b>	<b>1,645</b>	<b>0.3</b>	<b>-263</b>	<b>-0.1</b>	<b>20,968</b>	<b>4.3</b>	<b>22,866</b>	<b>4.7</b>
	Comercial	262,946	51.7	25	0.0	-829	-0.3	-4,773	-1.8	16,556	6.7	13,952	5.6
	Consumo	157,470	31.0	505	0.3	1,725	1.1	3,079	2.0	1,569	1.0	4,756	3.1
	Hipotecaria ajustada 1/	74,503	14.7	76	0.1	542	0.7	1,080	1.5	2,798	3.9	3,855	5.5
	Microcrédito	13,234	2.6	22	0.2	208	1.6	352	2.7	45	0.3	302	2.3
	<b>Variaciones Anualizadas</b>					<b>Semanal</b>	<b>Últimas 4 semanas</b>	<b>Últimas 13 semanas</b>	<b>Año Corrido</b>				
	<b>Total cart. ajustada m/t</b>					<b>6.6</b>	<b>4.3</b>	<b>-0.2</b>	<b>5.0</b>				
						Comercial	0.5	-4.0	-6.9	7.8			
						Consumo	18.2	15.4	8.2	1.2			
						Hipotecaria	5.4	9.9	6.0	4.5			
					Microcredito	9.2	22.9	11.4	0.4				

b. Cartera Neta M/T del Sistema Financiero por Modalidad de Crédito\*

13 de noviembre de 2020

(Miles de millones de pesos y porcentajes)

<b>Total cartera neta ml ajustada</b>	<b>454,571</b>		<b>1,138</b>	<b>0.3</b>	<b>1,347</b>	<b>0.3</b>	<b>-527</b>	<b>-0.1</b>	<b>13,976</b>	<b>3.2</b>	<b>18,366</b>	<b>4.2</b>
Comercial 1/	228,730		1,038	0.5	328	0.1	-2,461	-1.1	13,332	6.2	13,322	6.2
Consumo	143,184		7	0.0	331	0.2	1,044	0.7	-511	-0.4	2,607	1.9
Hipotecaria ajustada 2/	70,680		74	0.1	536	0.8	629	0.9	1,389	2.0	2,401	3.5
Microcrédito	11,978		19	0.2	152	1.3	261	2.2	-233	-1.9	36	0.3
<b>Total cartera en M. E.</b>	<b>17,383</b>		<b>-696</b>	<b>-3.8</b>	<b>-1,579</b>	<b>-8.3</b>	<b>-3,068</b>	<b>-15.0</b>	<b>863</b>	<b>5.2</b>	<b>-1,218</b>	<b>-6.5</b>
<b>Cartera Neta Ajustada Moneda Total</b>	<b>471,955</b>		<b>443</b>	<b>0.1</b>	<b>-232</b>	<b>0.0</b>	<b>-3,595</b>	<b>-0.8</b>	<b>14,839</b>	<b>3.2</b>	<b>17,148</b>	<b>3.8</b>

\* No incluye la cartera de las entidades financieras especiales.

1/ Incluye ventas de cartera para manejo a través de derechos fiduciarios y ajustes por leasing operativo

2/ Incluye ajuste por titularización de cartera hipotecaria

Fuentes: Formato 281 de la Superintendencia Financiera de Colombia, Titularizadora Colombia y cálculos Banco de la República.

**c. Cartera bruta en moneda legal**  
**Variaciones anuales (%) de datos semanales**

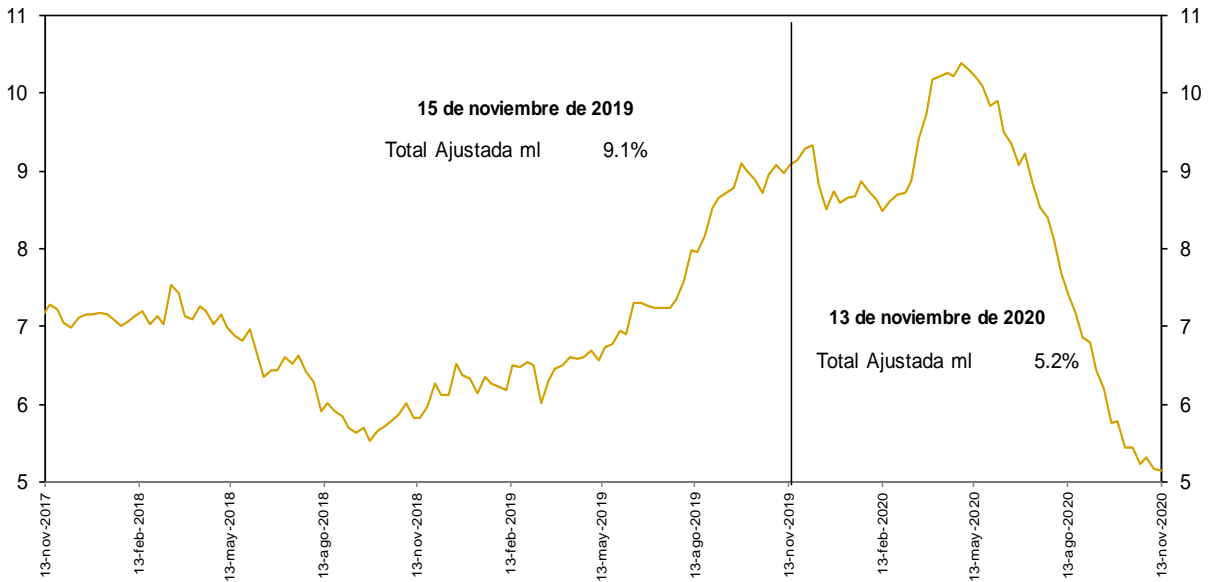

No incluye la cartera de las entidades financieras especiales.

Fuentes: Banco de la República y Formato 281 de la Superintendencia Financiera de Colombia.

**d. Cartera bruta en moneda legal por modalidad de crédito**  
**Variaciones anuales (%) de datos semanales**

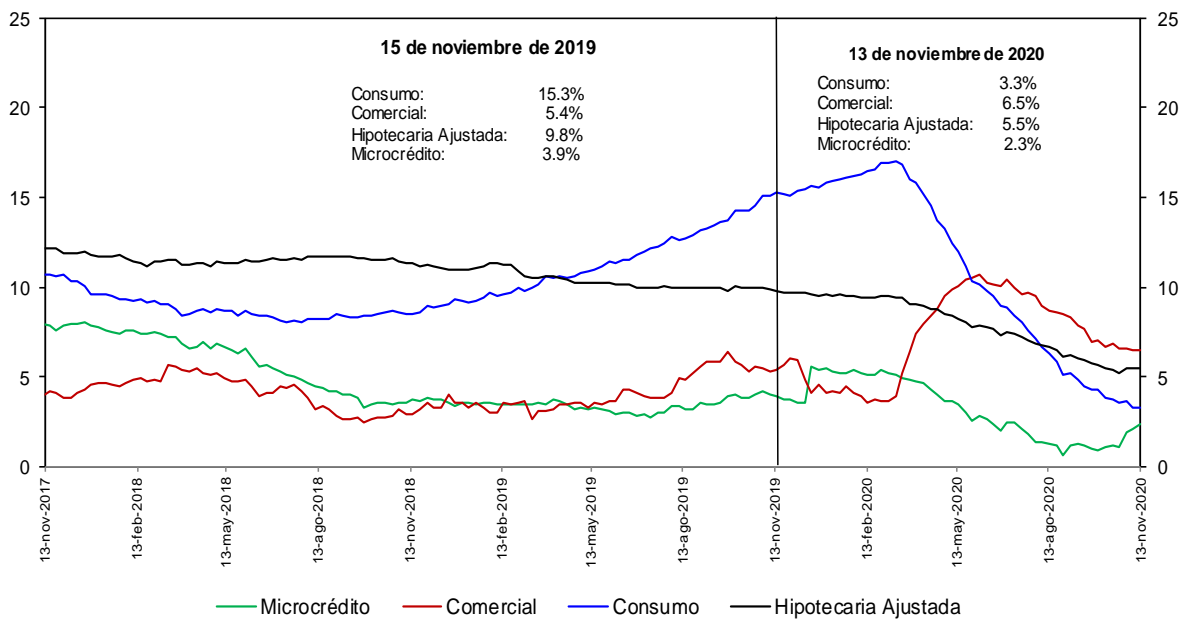

No incluye la cartera de las entidades financieras especiales.

Fuentes: Banco de la República y Formato 281 de la Superintendencia Financiera de Colombia.

**e. Cartera bruta en moneda legal por modalidad de crédito**  
**Variaciones anualizadas últimas 13 semanas (%)**

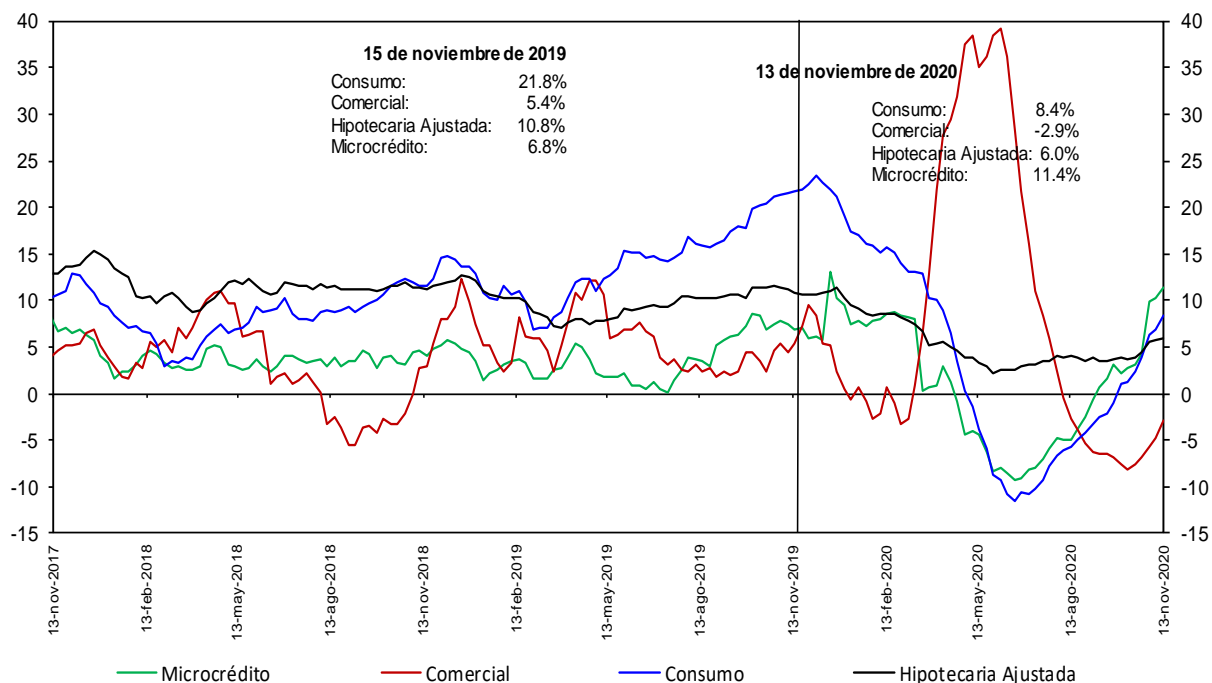

No incluye la cartera de las entidades financieras especiales.

Fuentes: Banco de la República y Formato 281 de la Superintendencia Financiera de Colombia.

### h. Cartera moneda extranjera en dólares (%)

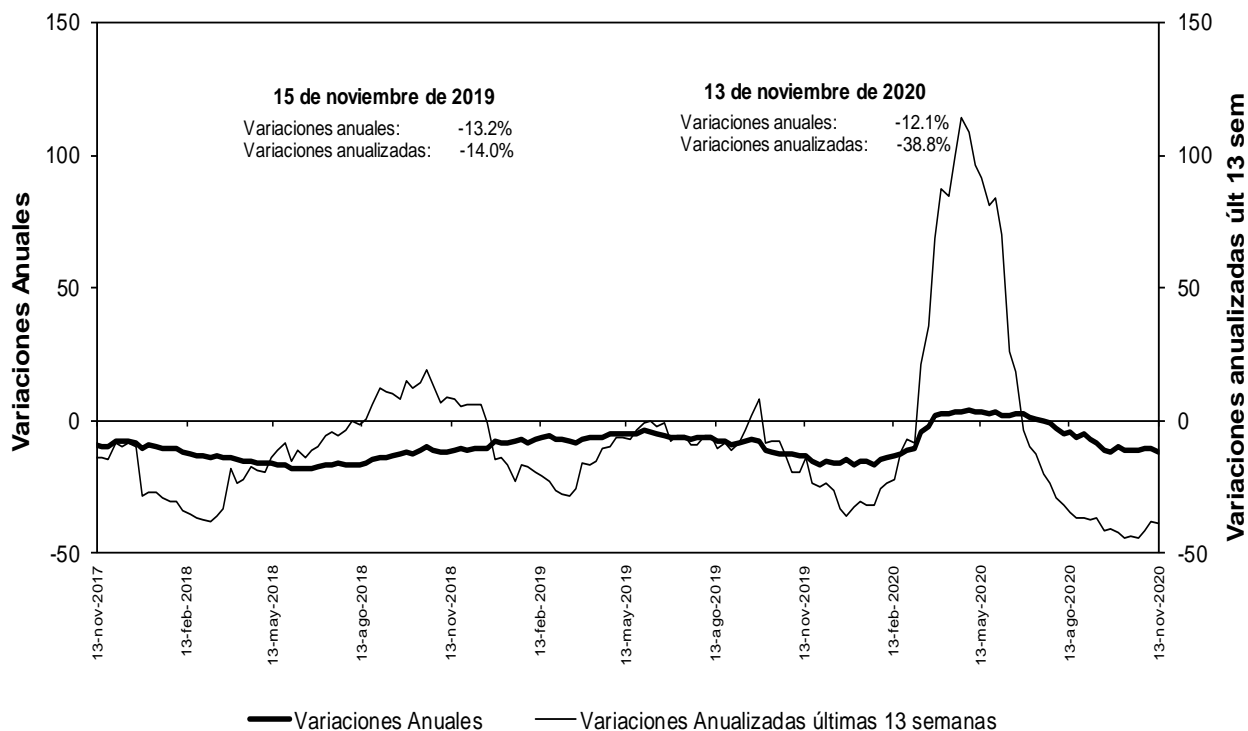

No incluye la cartera de las entidades financieras especiales.

Fuentes: Banco de la República y Formato 281 de la Superintendencia Financiera de Colombia.

### n. Bonos emitidos por los establecimientos de crédito -variación anual (%) y saldo (bill.)-

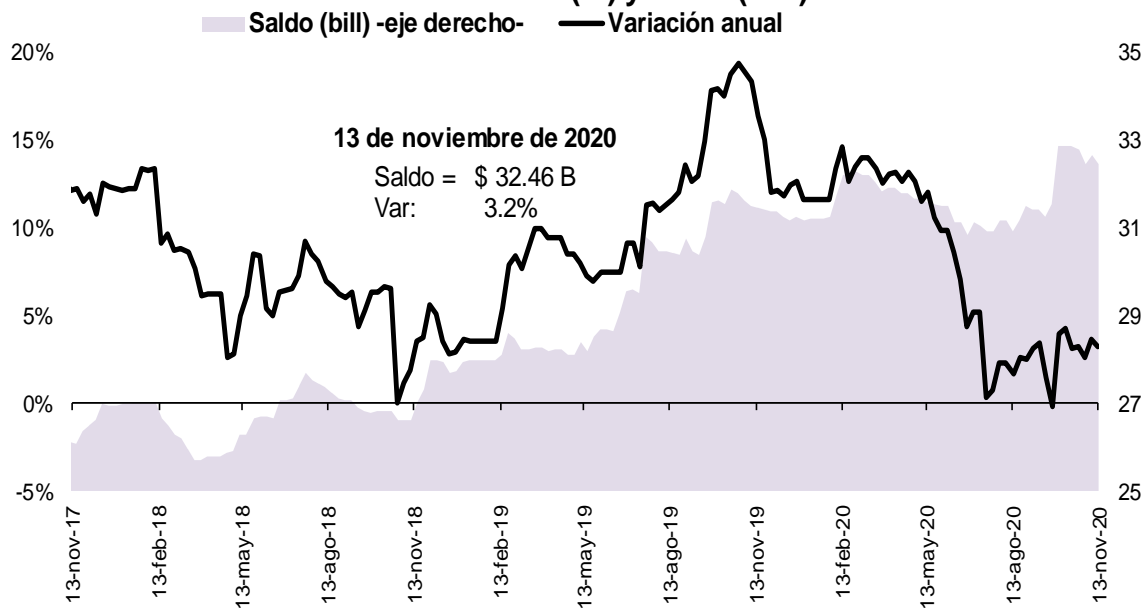

Fuente: Banco de la República, cálculos con información del formato 281 de la Superintendencia Financiera de Colombia

## 5. Margen de intermediación del sistema financiero

### α. Información semanal, Promedio móvil de orden 4

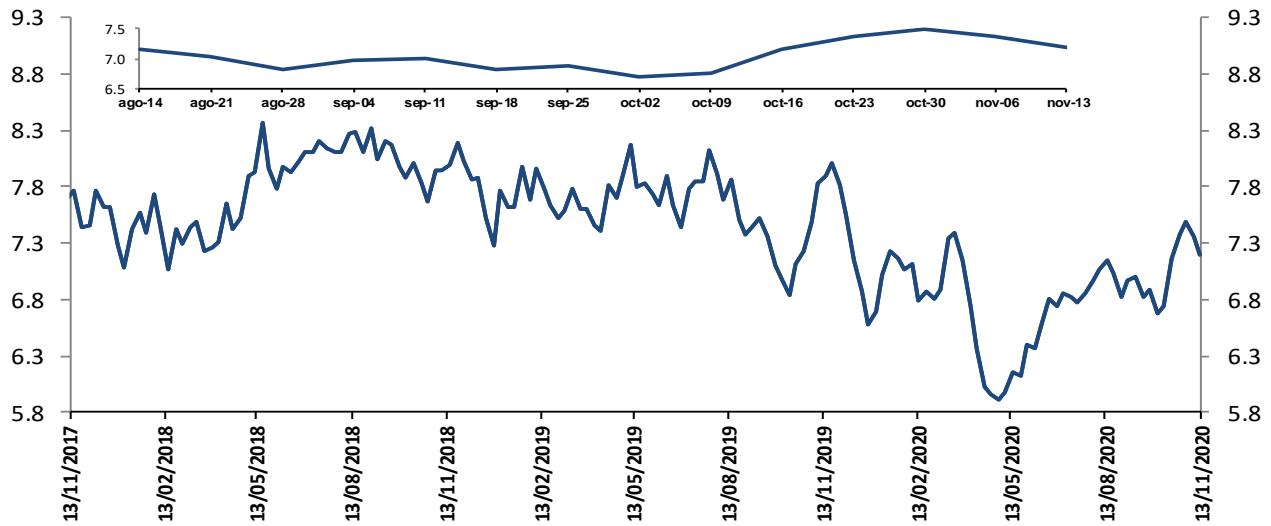

El margen de intermediación se calcula así:  $MI = ((1+i_{activa})/(1+i_{pasiva}))-1$   
 Donde  $i_{activa}$  es la tasa de colocación total del sistema del BR e  $i_{pasiva}$  es la tasa ponderada de captación.

Fuentes: Banco de la República. Cálculos con información de la Superintendencia Financiera de Colombia.

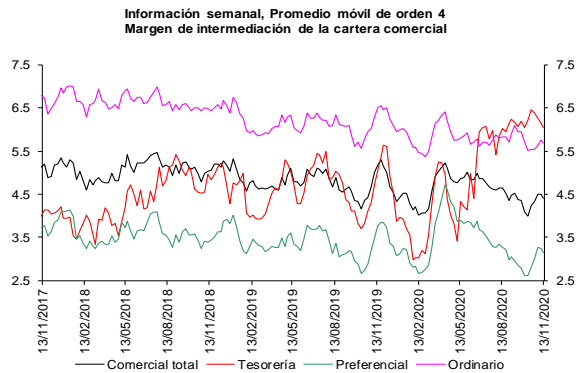

Fuentes: Banco de la República. Cálculos con información de la Superintendencia Financiera de Colombia.

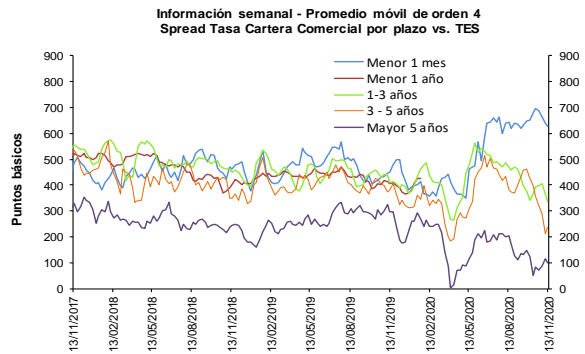

Fuentes: Banco de la República. Cálculos con información de la Superintendencia Financiera de Colombia.

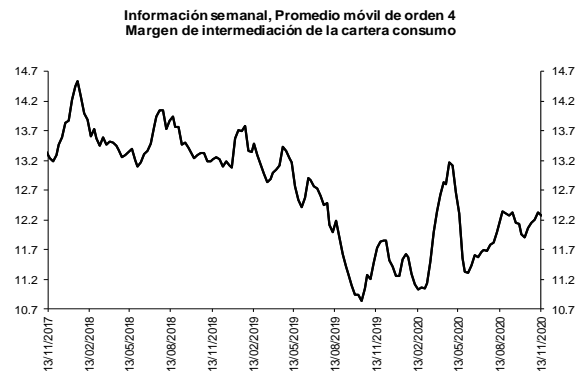

Fuentes: Banco de la República. Cálculos con información de la Superintendencia Financiera de Colombia.

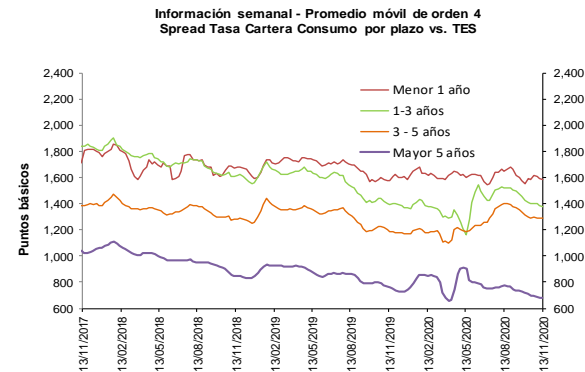

Fuentes: Banco de la República. Cálculos con información de la Superintendencia Financiera de Colombia.

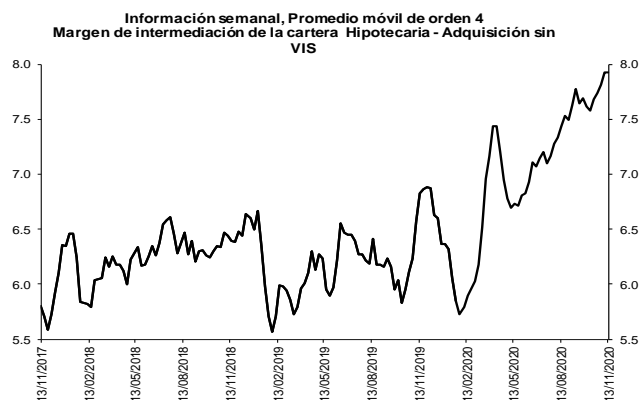

Fuentes: Banco de la República. Cálculos con información de la Superintendencia Financiera de Colombia.

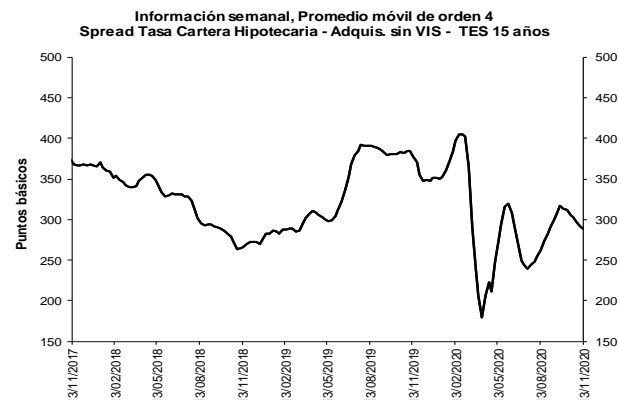

Fuentes: Banco de la República. Cálculos con información de la Superintendencia Financiera de Colombia.

**b. Spreads Tasa Cartera Comercial y Consumo por plazo vs. TES (Información semanal - Promedio móvil de orden 4)**

	Fecha	Variación (pb)					
		13-nov-20	1 semana	4 semanas	13 semanas	año corrido	año completo
<b>Spread: tasa de interés cartera - tasa TES (puntos básicos)</b>							
<b>Comercial</b>							
Menor a 1 mes	628.8	(9.04)	(65.62)	(13.99)	235.18	178.11	
Menor 1 año	393.0	(12.98)	2.38	(90.17)	12.80	(13.66)	
De 1 - 3 años	339.4	(25.43)	(54.32)	(129.70)	(36.31)	(69.67)	
De 3 - 5 años	238.0	27.39	(121.33)	(141.80)	(76.45)	(144.76)	
Mayor 5 años	99.1	(15.51)	15.04	(107.17)	(162.37)	(197.90)	
<b>Consumo</b>							
Menor 1 año	1,587.6	(8.39)	(0.84)	(64.20)	(40.69)	9.74	
De 1 - 3 años	1,380.6	(7.57)	(21.22)	(136.59)	20.33	(13.08)	
De 3 - 5 años	1,289.5	2.35	(1.68)	(113.36)	118.63	102.67	
Mayor 5 años	677.9	(6.17)	(22.27)	(95.13)	(82.84)	(79.90)	
<b>Vivienda</b>							
Mayor 15 años	289.0	(2.64)	(16.10)	26.24	(62.59)	(88.22)	
<b>Memo ítem (Información semanal - Promedio móvil de orden 4)</b>							
	Monto semanal	Variación (pb)					
	mm de pesos	1 semana	4 semanas	13 semanas	año corrido	año completo	
<b>Tasas Comercial (%)</b>							
Menor a 1 mes	7.9	85	(10.56)	(74.28)	(92.36)	(0.11)	(67.91)
Menor 1 año	5.9	1,386	(14.10)	1.66	(120.91)	(228.95)	(260.42)
De 1 - 3 años	6.3	661	(23.63)	(43.82)	(118.52)	(235.85)	(262.16)
De 3 - 5 años	6.3	356	28.21	(114.19)	(120.19)	(220.94)	(277.04)
Mayor 5 años	7.0	657	(14.92)	19.36	(127.01)	(199.70)	(216.48)
<b>Tasas Consumo (%)</b>							
Menor 1 año	17.9	12	(9.51)	(1.57)	(94.95)	(282.45)	(237.03)
De 1 - 3 años	16.7	99	(5.77)	(10.72)	(125.41)	(179.21)	(205.58)
De 3 - 5 años	16.8	500	3.17	5.46	(91.75)	(25.86)	(29.61)
Mayor 5 años	12.8	1,118	(5.58)	(17.95)	(114.97)	(120.16)	(98.48)
<b>Tasas Vivienda (%)</b>							
Mayor 15 años	9.8	291	(1.63)	(9.56)	(46.04)	(59.16)	(59.22)
<b>Tasas Tes (%)</b>							
Menor a 1 mes	1.6	n.a	(1.52)	(8.67)	(78.38)	(235.29)	(246.03)
Menor a 1 año	2.0	n.a	(1.12)	(0.73)	(30.74)	(241.76)	(246.76)
De 1 a 3 años	2.9	n.a	1.80	10.50	11.18	(199.55)	(192.49)
De 3 a 5 años	3.9	n.a	0.82	7.14	21.61	(144.49)	(132.28)
Mayor a 5 años	6.0	n.a	0.59	4.32	(19.84)	(37.32)	(18.58)
Mayor a 15 años	6.9	n.a	1.01	6.54	(72.28)	3.44	28.99

Fuentes: Banco de la República. Cálculos con información de la Superintendencia Financiera de Colombia.



## 6. Inversiones

### a. Inversiones Netas de los Establecimientos de Crédito 1/ (Miles de millones de pesos y porcentajes)

(Miles de millones de pesos)	Saldo a 13/11/2020	VARIACIONES									
		SEMANTAL		ÚLTIMAS 4 SEMANAS		ÚLTIMAS 13 SEMANAS		AÑO CORRIDO		ANUAL	
		ABS	%	ABS	%	ABS	%	ABS	%	ABS	%
A. Moneda Legal	124,392	-122	-0.1	6,273	5.3	8,701	7.5	24,443	24.5	25,573	25.9
B. Moneda Extranjera	45,101	-886	-1.9	-615	-1.3	-1,504	-3.2	6,966	18.3	6,596	17.1
C. TOTAL (A+B=C)	169,493	-1,008	-0.6	5,658	3.5	7,197	4.4	31,409	22.7	32,168	23.4
<b>ITEM DE MEMORANDO</b>											
Moneda Extranjera - En millones US\$ 2/	12,391	89	0.7	505	4.3	71	0.6	700	6.0	1,136	10.1
TASA REPRESENTATIVA DE MERCADO	3,640	-98	-2.6	-207	-5.4	-143	-3.8	378	11.6	219	6.4

### b. Inversiones de los Establecimientos de Crédito en ML 1/

(Miles de millones de pesos)	Saldo a 13/11/2020	VARIACIONES									
		SEMANTAL		ÚLTIMAS 4 SEMANAS		ÚLTIMAS 13 SEMANAS		AÑO CORRIDO		ANUAL	
		ABS	%	ABS	%	ABS	%	ABS	%	ABS	%
<b>INVERSIONES NETAS</b>	<b>124,392</b>	<b>-122</b>	<b>-0.1</b>	<b>6,273</b>	<b>5.3</b>	<b>8,701</b>	<b>7.5</b>	<b>24,443</b>	<b>24.5</b>	<b>25,573</b>	<b>25.9</b>
A. Establecimientos de crédito	124,392	-122	-0.1	6,273	5.3	8,701	7.5	24,443	24.5	25,573	25.9
<b>Inversiones Brutas</b>	<b>124,517</b>	<b>-122</b>	<b>-0.1</b>	<b>6,272</b>	<b>5.3</b>	<b>8,702</b>	<b>7.5</b>	<b>24,451</b>	<b>24.4</b>	<b>25,586</b>	<b>25.9</b>
<b>a) Títulos de deuda:</b>	<b>90,883</b>	<b>-352</b>	<b>-0.4</b>	<b>5,624</b>	<b>6.6</b>	<b>7,134</b>	<b>8.5</b>	<b>20,786</b>	<b>29.7</b>	<b>21,148</b>	<b>30.3</b>
Título de Tesorería - TES	65,142	-259	-0.4	5,300	8.9	7,210	12.4	11,518	21.5	11,752	22.0
Otros Títulos de deuda pública	13,987	-1	0.0	163	1.2	-552	-3.8	8,753	167.2	8,884	174.1
Otros emisores Nacionales	11,733	-91	-0.8	161	1.4	476	4.2	517	4.6	514	4.6
Emisores Extranjeros	21	0	0.2	0	0.5	0	0.3	-2	-8.4	-2	-9.3
<b>b) Instrumentos de patrimonio</b>	<b>6,160</b>	<b>152</b>	<b>2.5</b>	<b>308</b>	<b>5.3</b>	<b>697</b>	<b>12.8</b>	<b>1,418</b>	<b>29.9</b>	<b>1,808</b>	<b>41.5</b>
<b>c) Otras inversiones 2/</b>	<b>27,474</b>	<b>78</b>	<b>0.3</b>	<b>340</b>	<b>1.3</b>	<b>871</b>	<b>3.3</b>	<b>2,247</b>	<b>8.9</b>	<b>2,630</b>	<b>10.6</b>
Deterioro	125	0	0.1	-2	-1.3	0	0.4	9	7.7	14	12.2

### c. Inversiones de los Establecimientos de Crédito en ME 1/

(Miles de millones de pesos)	Saldo a 13/11/2020	VARIACIONES									
		SEMANTAL		ÚLTIMAS 4 SEMANAS		ÚLTIMAS 13 SEMANAS		AÑO CORRIDO		ANUAL	
		ABS	%	ABS	%	ABS	%	ABS	%	ABS	%
<b>INVERSIONES NETAS</b>	<b>45,101</b>	<b>-886</b>	<b>-1.9</b>	<b>-615</b>	<b>-1.3</b>	<b>-1,504</b>	<b>-3.2</b>	<b>6,966</b>	<b>18.3</b>	<b>6,596</b>	<b>17.1</b>
A. Establecimientos de crédito	45,101	-886	-1.9	-615	-1.3	-1,504	-3.2	6,966	18.3	6,596	17.1
<b>Inversiones Brutas</b>	<b>45,101</b>	<b>-886</b>	<b>-1.9</b>	<b>-615</b>	<b>-1.3</b>	<b>-1,504</b>	<b>-3.2</b>	<b>6,966</b>	<b>18.3</b>	<b>6,596</b>	<b>17.1</b>
<b>a) Títulos de deuda:</b>	<b>4,094</b>	<b>-304</b>	<b>-6.9</b>	<b>-76</b>	<b>-1.8</b>	<b>-78</b>	<b>-1.9</b>	<b>2,938</b>	<b>254.3</b>	<b>2,447</b>	<b>148.6</b>
Título de Tesorería - TES	0	0	--	0	--	0	--	0	--	0	--
Otros Títulos de deuda pública	1,421	-37	-2.6	60	4.4	344	32.0	1,025	259.1	983	224.3
Otros emisores Nacionales	218	-29	-11.8	-11	-4.8	29	15.6	-1	-0.5	22	11.1
Emisores Extranjeros	2,455	-237	-8.8	-125	-4.8	-452	-15.6	1,914	353.7	1,443	142.5
<b>b) Instrumentos de patrimonio</b>	<b>75</b>	<b>0</b>	<b>0.2</b>	<b>1</b>	<b>1.8</b>	<b>3</b>	<b>4.3</b>	<b>-4</b>	<b>-5.0</b>	<b>-10</b>	<b>-11.3</b>
<b>c) Otras inversiones 2/</b>	<b>40,933</b>	<b>-582</b>	<b>-1.4</b>	<b>-541</b>	<b>-1.3</b>	<b>-1,429</b>	<b>-3.4</b>	<b>4,032</b>	<b>10.9</b>	<b>4,158</b>	<b>11.3</b>
Deterioro	0	0	-3.3	0	-5.4	0	-3.8	0	11.6	0	6.4

1/ Incluye FDN, a partir de octubre 2 de 2020

2/ Incluye inversiones en subsidiarias y filiales, en asociadas, en negocios y operaciones conjuntas y en derechos fiduciarios. Incluye ajustes por reclasificación entre monedas nacional y extranjera.

Fuentes: Formato 281 de la Superintendencia Financiera de Colombia y cálculos Banco de la República.

## 8. Activos externos netos y el mercado cambiario

### a. Reservas Internacionales

#### RESERVAS INTERNACIONALES <sup>1/</sup> (Millones de dólares)

Concepto	2019	2020		
	Acum Año dic 31	Acum Año oct 30	Acum Año** nov 20	Acum mes** nov 20
<b>SALDO</b>				
I. Reservas Internacionales Brutas *	53,174	56,928	57,194	
II. Pasivos de Corto Plazo	7	9	8	
III. Reservas Internacionales Netas (I-II) *	53,167	56,919	57,186	
<b>VARIACIÓN</b>				
I. Reservas Internacionales Brutas	4,773	3,754	4,020	266
Pasivos de Corto Plazo	-2	2	1	-1
II. Reservas Internacionales Netas	4,774	3,752	4,018	267
Causaciones, Valuaciones y Provisiones (deterioro)	894	-57	168	224
Pasivos con Residentes	-96	10	4	-6
Opciones call por ejercer	0	0	0	0
<b>MEMO - ITEM</b>				
Saldo Reservas internacionales brutas sin FLAR *	52,654	56,389	56,655	
Saldo Causaciones, Valuaciones y Provisiones (deterioro)	457	400	624	
Saldo Pasivos con Residentes	0	10	4	
Saldo Opciones call por ejercer	0	0	0	

\* Para efectos de reporte al FMI se excluyen los aportes al Fondo Latinoamericano de Reservas FLAR del saldo de reservas internacionales, sin embargo, en la información contable del Banco de la República los aportes al FLAR continúan formando parte de los activos de reservas.

\*\* Cifras provisionales.

1/ A partir del 4 de junio de 2019 los recursos en dólares del Gobierno en el Banco de la República se registran en cuentas diferentes a las de las reservas internacionales, y a partir del 17 de diciembre de 2019, la totalidad de los recursos en moneda extranjera del Gobierno en el Banco de la República se contabilizan por fuera del balance del Banco, por tanto no hacen parte de las reservas internacionales.

**El 4 de mayo de 2020 el Banco de la República aumentó las reservas internacionales mediante la compra directa de USD 2.000 millones al Gobierno Nacional.**

Fuente: Banco de la República

## 10. Mercados Financieros

### a. Evolución durante la semana

Durante la semana, la percepción del riesgo medida a través del VIX aumentó 2.59%, pasando de 23.10 a 23.70. Los precios del petróleo se incrementaron: la referencia WTI subió 5.70%, al pasar de USD40.13 a USD42.42, y el Brent aumentó 5.09%, pasando de USD42.78 a USD44.96.

### Mundo:

- El FMI afirmó que la economía mundial se está recuperando de la crisis del coronavirus, pero hay señales de que está perdiendo el impulso en algunos países por el resurgimiento de los contagios. Asimismo, mejoró sus previsiones sobre la contracción mundial a 4.4% (Ant: -4.9%) para este año, con la expectativa de que la actividad global se expanda un 5.2% en 2021.
- Según el Instituto de Finanzas Internacionales, la deuda global aumentó en casi USD15 billones en los primeros nueve meses del año y prevé que alcance los USD277 billones.
- La empresa Moderna anunció que su vacuna contra el virus Covid-19 tiene casi un 95% de eficacia.

## **Estados Unidos:**

- El Departamento del Tesoro de Estados Unidos solicitó a la Reserva Federal la devolución de los fondos no utilizados dentro del programa de préstamos de emergencia a empresas, organizaciones sin fines de lucro y gobierno locales.
- Se registró un aumento inesperado de solicitudes nuevas de auxilios por desempleo para la semana del 14 de noviembre (Obs: 742k; Ant: 709k; Esp: 700k).
- Durante el mes de octubre, la producción industrial aumentó más de lo esperado por el mercado (Obs: 1.1% m/m; Ant: -0.6% m/m; Esp: 1.0% m/m).
- El presidente de la Reserva Federal mencionó que a la economía estadounidense le tomará bastante tiempo recuperarse de los efectos negativos que ha generado la pandemia.

## **Asia:**

- El Banco Popular de China mantuvo sin cambios la tasa de interés preferencial a 1 año y 5 años en 3.85% y 4.65% para noviembre, respectivamente, en línea con la expectativa de los analistas.
- La producción industrial de China se ubicó en 6.9% a/a para el mes de octubre, por encima de la expectativa de los analistas, que anticipaban una expansión de 6.7% a/a (Obs: 6.9% a/a; Ant: 6.9% a/a; Esp: 6.7% a/a).
- En lo corrido de noviembre, el PMI manufacturero de Japón disminuyó marginalmente a 48.3 (Obs: 48.3; Ant: 48.7).
- En Japón, el PIB creció 5.0% t/t en el tercer trimestre, superando las expectativas del mercado que anticipaban un aumento de 4.4% t/t (Obs: 5.0% t/t; Ant: -7.9% t/t; Esp: 4.4% t/t).

## **Europa:**

- En lo corrido de noviembre, la confianza del consumidor de la Zona Euro se ubicó en -17.6, por encima de las expectativas de los analistas, pero inferior al dato observado el mes anterior (Obs: -17.6; Ant: -15.5; Esp: -18.0).
- El IPC de la Zona Euro del mes de octubre presentó una lectura de -0.3% a/a, en línea con las expectativas del mercado de -0.3% a/a y con el dato anterior (-0.3% a/a).
- Las ventas minoristas del Reino Unido para el mes de octubre presentaron una lectura de 1.2% m/m, por encima de los pronósticos del mercado (Obs: 1.2% m/m; Ant: 1.5% m/m; Esp: -0.3% m/m).
- El IPC del Reino Unido durante el mes de octubre superó las proyecciones de los analistas de 0.5% a/a y se ubicó en 0.7% a/a (Obs: 0.7% a/a; Ant: 0.5% a/a; Esp: 0.5% a/a).

## **América:**

- A cierre de octubre, la deuda bruta del Gobierno Nacional Central de Colombia sumó \$619.3 billones, de los cuales \$386.18 billones corresponden a obligaciones internas y \$233.18 billones a obligaciones externas.
- Según proyecciones de S&P Global Ratings, los efectos económicos adversos derivados de la pandemia llevarían a una contracción del PIB de Colombia del 8% en 2020.

- En Colombia, el Indicador de Seguimiento a la Economía se contrajo 7.2% (ant -10.63%)
- En Colombia, el PIB se contrajo 9% a/a durante 3T20, en línea con las expectativas de los analistas (Obs: 9% a/a; Ant: -15.7% a/a; Esp: 9% a/a).
- De acuerdo con la Dian, durante octubre el recaudo tributario colombiano fue de \$9.28 billones, lo que representó una caída de 7.2% con respecto al mismo mes del 2019.
- El Indicador de Confianza Empresarial de Colombia de octubre subió 0.6% frente al mes anterior, y se ubicó en 46.9.
- Fitch Ratings confirmó la calificación soberana de Brasil en BB- y mantuvo su perspectiva negativa, citando la “incertidumbre persistente” sobre la consolidación fiscal.
- El Ministerio de Economía de Brasil disminuyó su proyección de contracción de la economía para 2020 a -4.5% desde un estimado anterior de -4.7%, citando a mejoras en la productividad.
- La economía de Chile creció más de lo esperado en el tercer trimestre, a medida que el Gobierno aumenta el estímulo por el coronavirus y reduce los confinamientos. El PIB se expandió un 5.2% t/t con respecto al trimestre anterior (Obs: 5.2% t/t; Ant: -13.2% t/t; Esp: 4.9% t/t).
- En Perú, la actividad económica se contrajo 9.4% a/a, por encima de las expectativas de los analistas y el dato registrado previamente (Obs: -9.4% a/a; Ant: -30.2% a/a; Esp: -9.8% a/a).

#### b. Tasas de interés de Bancos Centrales

	Tasa de interés vigente			
	Actual (a) 20 de noviembre	Semana anterior 13 de noviembre	4 sem atrás 20 de octubre	Un año atrás
Estados Unidos	0 - 0,25	0 - 0,25	0 - 0,25	1,5 - 1,75
Zona Euro	0,00	0,00	0,00	0,00
Japón	-0,10	-0,10	-0,10	-0,10
Reino Unido	0,10	0,10	0,10	0,75
Canadá	0,25	0,25	0,25	1,75
Brasil	2,00	2,00	2,00	5,00
México	4,25	4,25	4,25	7,50
Colombia	1,75	1,75	1,75	4,25
Chile	0,50	0,50	0,50	1,75
Argentina* ↑	38,00	36,00	36,00	63,00
Perú	0,25	0,25	0,25	2,25
Australia	0,10	0,10	0,25	0,75
Nueva Zelanda	0,25	0,25	0,25	1,00
Malasia	1,75	1,75	1,75	3,00
Sudáfrica =	3,50	3,50	3,50	6,50
Turquía ↑	15,00	10,25	10,25	14,00
India	4,00	4,00	4,00	5,15
Rusia	4,25	4,25	4,25	6,50
China =	4,35	4,35	4,35	4,35
Suiza	-1,25 - -0,25	-1,25 - -0,25	-1,25 - -0,25	-1,25 - -0,25
Indonesia ↓	3,75	4,00	4,00	5,00
Noruega	0,00	0,00	0,00	1,50

\*El BCRA anunció el 28/09/2018 que el crecimiento de la base monetaria será nulo hasta junio del 2019. Por tanto, esta tasa es calculada diariamente como el promedio de las tasas negociadas de las LELIQ con las entidades financieras.

### c. Inflación observada y expectativas de inflación

	Tasa actual y meta de inflación 20 de noviembre			Encuesta de expectativas de inflación anual a diciembre del 2020			
	Inflación (b)	Tasa de interés real [(1+a)/(1+b)]-1	Meta de Inflación 2020	BLOOMBERG		BANCOS CENTRALES	
				Fecha de la encuesta	Resultado	Fecha realización de la encuesta	Resultado
Estados Unidos (oct)	1,2	-0,94	2,00	20/11/2020	1,20	-	-
Zona Euro (oct)	-0,3	0,30	2,00	20/11/2020	0,30	oct-20	0,90
Japón (oct) ↓	-0,4	0,30	2,00	20/11/2020	0,00	-	-
Reino Unido (oct) ↓	0,7	-0,60	2,00	20/11/2020	0,90	sep-20	2,80
Canadá (oct) ↑	0,7	-0,45	1,00 - 3,00	20/11/2020	0,60	-	-
Brasil (oct)	3,92	-1,85	2,75 - 5,75	20/11/2020	3,00	nov-20	3,25
México (oct)	4,09	0,15	3,00	20/11/2020	3,50	oct-20	3,92
Colombia (oct)	1,75	0,00	2,00 - 4,00	20/11/2020	2,50	nov-20	1,72
Chile (oct)	2,95	-2,38	2,00 - 4,00	20/11/2020	2,91	nov-20	0,10
Argentina (oct)	37,2	0,58	12,00- 17,00	20/11/2020	41,85	oct-20	35,80
Perú (oct)	1,72	-1,45	1,00 - 3,00	20/11/2020	1,50	oct-20	2,00
Australia (sep)	0,7	-0,60	2,00 - 3,00	20/11/2020	0,70	sep-20	3,10
Nueva Zelanda (sep)	1,4	-1,13	1,00 - 3,00	20/11/2020	1,60	sep-20	1,03
Malasia (sep)	-1,4	3,19	-	20/11/2020	-1,00	-	-
Sudáfrica (sep)	3	0,49	3,00 - 6,00	20/11/2020	3,30	sep-20	3,90
Turquía (oct)	11,89	2,78	3,00 - 7,00	20/11/2020	11,80	oct-20	11,76
India (oct)	7,61	-3,35	2,00 - 6,00	-	-	-	-
Rusia (oct)	4	0,24	4,00	20/11/2020	3,30	-	-
China (oct)	0,5	3,83	3,00	20/11/2020	2,80	-	-
Irlanda (oct)	-1,5	1,52	2,00	20/11/2020	-0,10	-	-
Portugal (oct)	-0,07	0,07	2,00	-	-	-	-
Grecia (oct)	-1,768	1,80	2,00	-	-	-	-
Suiza (oct)	-0,6	0,35	2,00	-	-	-	-
Indonesia (oct)	1,44	2,28	2,50 - 4,50	20/11/2020	2,00	jul-20	2,51
Noruega (oct)	1,7	-1,67	2,00	20/11/2020	1,40	-	-

### d. Tasas de los mercados monetarios internacionales

	Plazo	Tasa actual (a) 20 de noviembre	Semana anterior (b) 13 de noviembre	4 sem atrás	30 de diciembre de 2019	Un año atrás	Variación p.b. última semana (a-b)
FEDERAL FUND	1 Día	0,08	0,09	0,09	1,55	1,55	-1,0
LIBOR	1Día	0,08	0,08	0,08	1,53	1,53	-0,1
LIBOR	1 Semana	0,10	0,10	0,10	1,60	1,58	-0,8
LIBOR	1 Mes	0,15	0,14	0,15	1,78	1,72	1,4
LIBOR	3 Meses	0,20	0,22	0,22	1,91	1,90	-1,7
EUR LIBOR	1 Día	-0,59	-0,59	-0,59	-0,57	-0,57	-0,3
EUR LIBOR	1 Semana	-0,58	-0,57	-0,57	-0,54	-0,55	-1,0
EUR LIBOR	1 Mes	-0,58	-0,57	-0,56	-0,51	-0,50	-0,5
EUR LIBOR	3 Meses	-0,54	-0,54	-0,53	-0,42	-0,45	-0,5

Fuente: Bloomberg

Federal fund rate: Tasa interbancaria overnight a la cual los bancos miembros de sistema de la Reserva Federal de los Estados Unidos se prestan el exceso de reservas sin exigir garantía como contrapartida.

Libor: Tasa de interés interbancaria que se aplica en el mercado de capitales de Londres. Esta tasa se construye a partir de las cotizaciones (punta de oferta) que presentan los bancos con mejor calidad crediticia a las 11:00 a.m. hora en Londres, para los diferentes plazos. En el documento se presenta la tasa de referencia para transacciones en dólares. EUR libor: Tasa de interés interbancaria para las transacciones en Euros que se aplica en el mercado de capitales de Londres. Esta tasa se construye a partir de las cotizaciones (punta de oferta) que presentan los bancos con mejor calidad crediticia a las 11:00 a.m. hora en Londres, para los diferentes plazos.

### e. Bonos del tesoro americano

BONOS DEL TESORO AMERICANO <sup>1/</sup>	Tasa actual (a) 20 de noviembre	Semana anterior (b) 13 de noviembre	4 sem atrás	30 de diciembre de 2019	Un año atrás	Variación p.b. última semana (a-b)
0,25	0,06	0,08	0,09	1,52	1,56	-2,03
0,5	0,09	0,10	0,11	1,59	1,57	-0,90
2	0,16	0,18	0,14	1,57	1,58	-2,2
5	0,37	0,41	0,34	1,67	1,59	-3,5
10	0,83	0,90	0,79	1,88	1,75	-7,3
30	1,52	1,65	1,59	2,33	2,21	-12,7

<sup>1/</sup> Bonos genéricos de Bloomberg

Fuente: Bloomberg

### f. Spread de deuda soberana\*

EMBI (Emerging Market Bond Index) <sup>1/</sup>	Spread actual (a) 20 de noviembre	Semana anterior (b) 13 de noviembre	4 sem atrás 20 de octubre	30 de diciembre de 2019	Un año atrás	Variación última semana (a-b)	Variación porcentual última semana (a/b)-1
Plus soberanos	362	355	394	302	368	7	2,1%
Colombia	217	207	229	169	195	10	4,8%
Argentina	1379	1333	1433	1772	2275	46	3,5%
Brasil	269	272	297	218	240	-3	-1,1%
México	433	433	480	297	333	0	0,0%
Perú	142	140	144	112	136	2	1,4%
Venezuela	21430	20899	24869	15479	14935	531	2,5%
Turquía	499	506	601	408	432	-7	-1,4%
Sudáfrica	426	418	485	328	350	8	1,9%

<sup>1/</sup> Bonos genéricos de Bloomberg

Fuente: Bloomberg

EMBI plus: Emerging Markets Bond Index - Embi + - es un índice creado por JP Morgan que mide los retornos totales de los instrumentos de deuda externa de los países emergentes, incluyendo bonos Brady en dólares y en otras monedas, préstamos, Eurobonos e instrumentos de deuda local denominados en dólares. Este indicador está concentrado en instrumentos de las tres principales economías de Latinoamérica (Brasil, México y Argentina) con una ponderación de 68%, dejando el resto para los otros países Latinoamericanos. Para el desarrollo de este informe, se considera el spread de dicho portafolio EMBI, sobre la curva cero cupón de los treasuries. EMBI plus país: Emerging Markets Bond Index (Embi +) calculado bajo los mismos criterios del EMBI PLUS considerando únicamente los títulos del respectivo país. Para el desarrollo de este informe, se considera el spread de dicho portafolio EMBI, sobre la curva cero cupón de los treasuries.

\*A partir del 01/10/2018 los tickers de Bloomberg de Colombia, México, Brasil, Argentina y Perú corresponden a ELI GCOL index, ELI GXMN index y ELI GBRL index, ELI GARL index y ELI GPER index, respectivamente

**g. TED (Libor 3 Meses – T-bills 3 Meses)\***

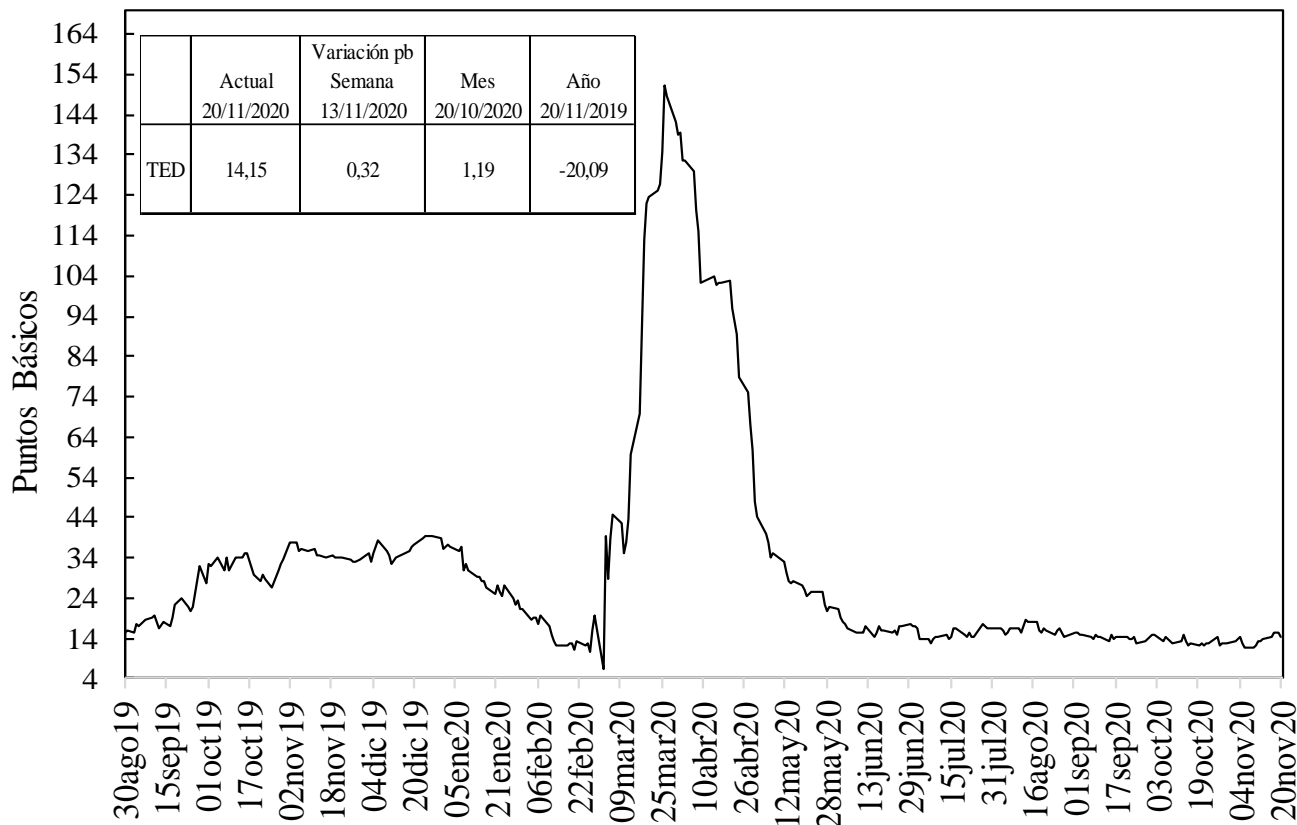

Fuente: Bloomberg, DOAM.

**h. Embi plus, embi Colombia, CDS, coeficientes de aversión al riesgo y yankees\***

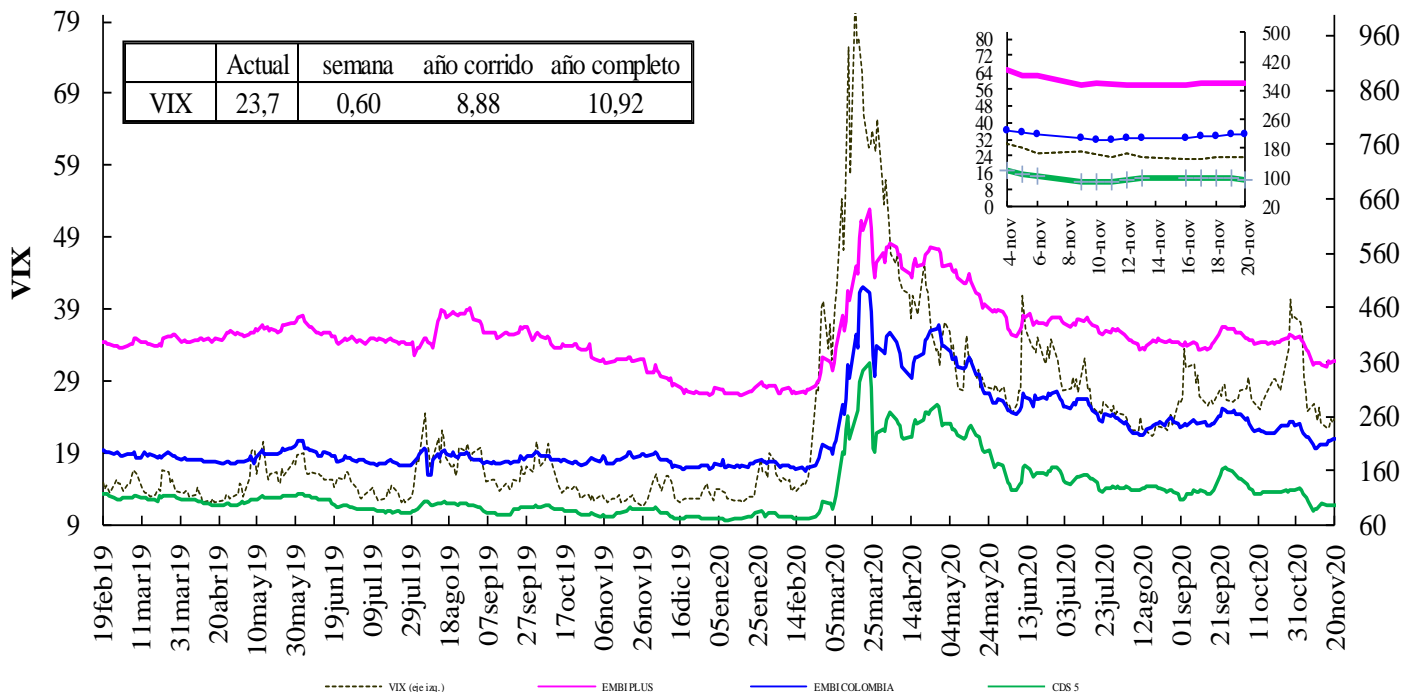

VIX: Índice de volatilidad del "Chicago Board Options Exchange SPX", que refleja la volatilidad implícita en las opciones sobre las acciones que componen el S&P 500. Se utiliza como un indicador que mide la aversión al riesgo de los inversionistas, la variación se presenta en términos absolutos.  
 \*El ticker del EMBI de Colombia en Bloomberg corresponde a ELI GCOL index.

### EMBI-CDS 1-CDS 10-CDS 5

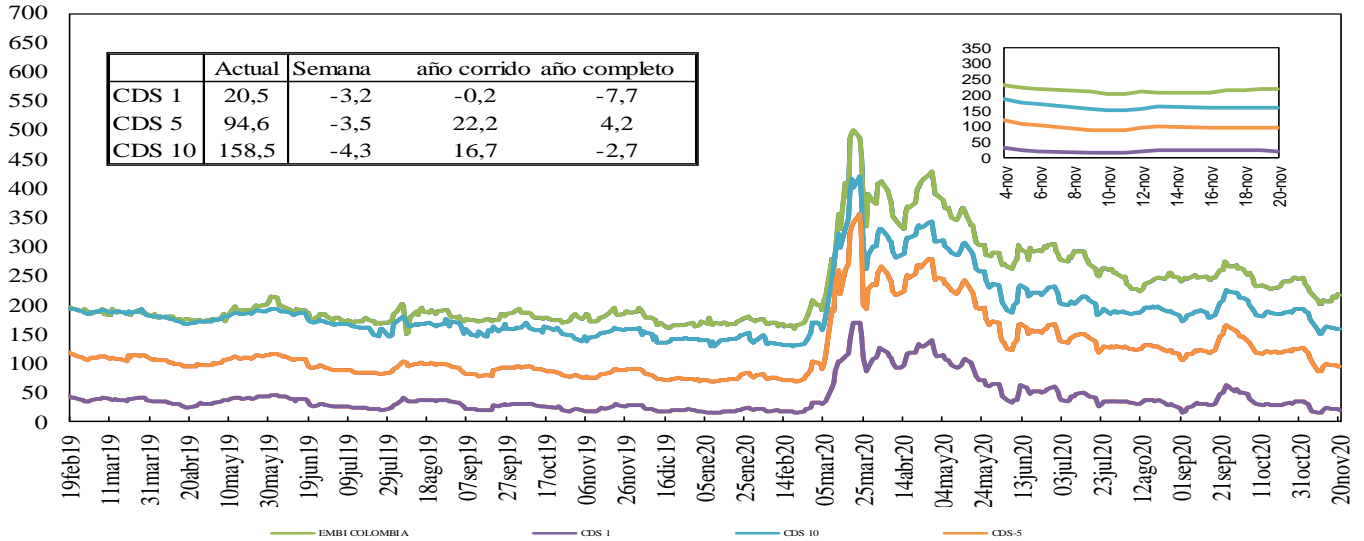

Fuente: Bloomberg, DOAM.

### Credit Default Swap América Latina-5 años

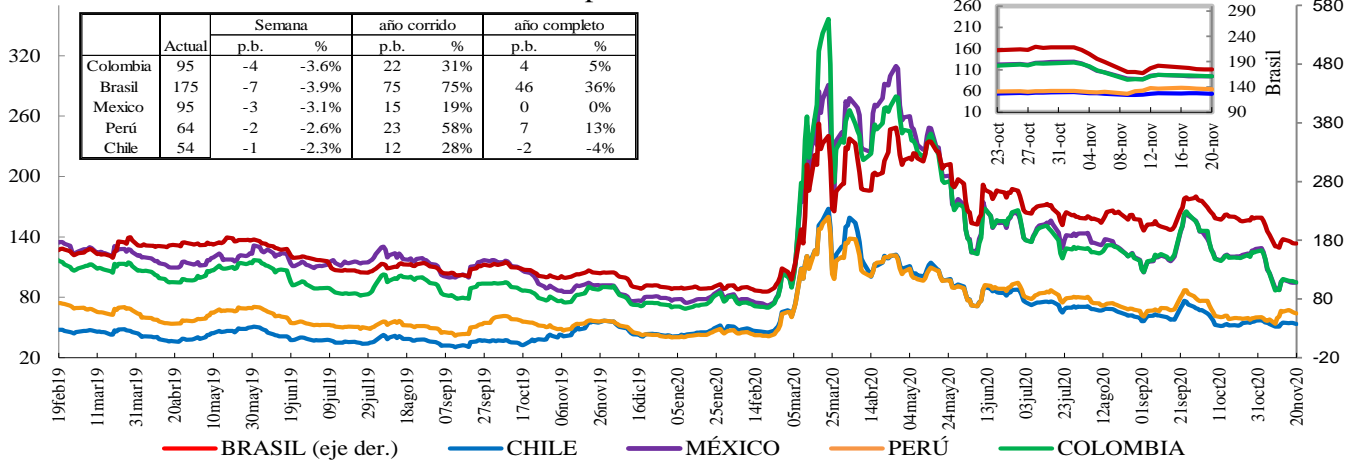

\*En la gráfica que muestra el zoom, el eje de la derecha corresponde al eje de Brasil.

Fuente: Bloomberg, DOAM.

### Credit Default Swap otros países - 5 años

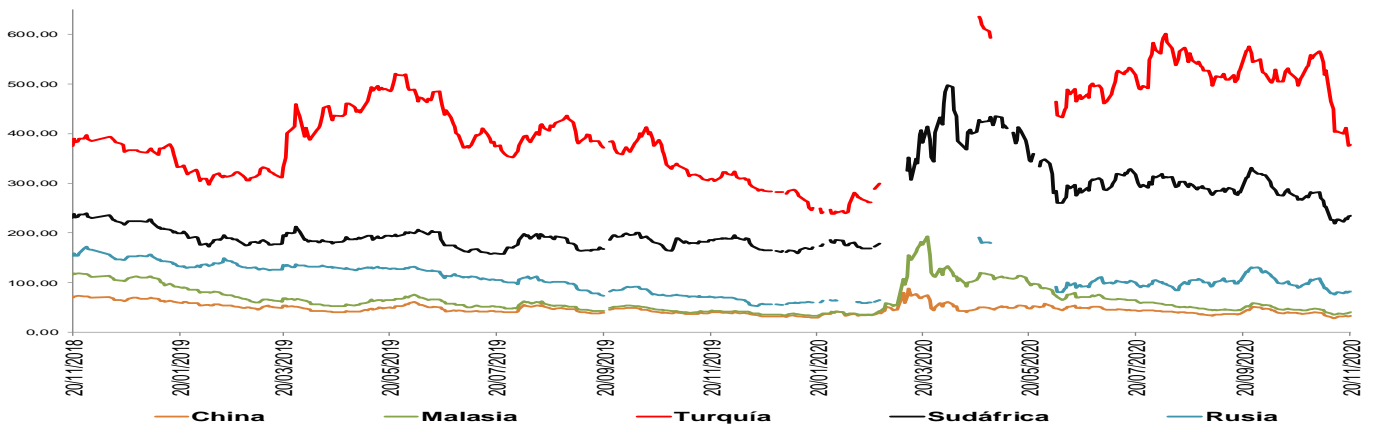

\*El ticker del EMBI de Colombia en Bloomberg corresponde a ELI GCOL index.

Un Credit Default Swap (CDS) es un instrumento financiero por medio del cual se negocia el riesgo crediticio de un bono. El tenedor paga una prima (puntos básicos sobre el valor nominal del bono) a la entidad que ofrece el CDS a cambio de que esta responda por un valor nominal en caso que el emisor haga default. La valoración de un CDS se hace en puntos básicos sobre el valor nominal del bono y tiene una relación directa con el nivel de aversión al riesgo de los inversionistas. Es decir, entre mas alta sea la probabilidad de default, mayor será el valor del CDS y viceversa.

\*\*Los datos de CDS para Turquía y Rusia están disponibles hasta el 13 de marzo del 2020. Por disponibilidad de los datos la serie se retoma desde el 20/04/2020. Para Sudáfrica los datos están disponibles hasta el 25 de Febrero del 2020 y la serie se retoma desde el 10 de Marzo del 2020

## i. Índices Accionarios

País	Índices accionarios	Nivel actual 20 de noviembre	Diferencia			
			Semanal 13 de noviembre	4 sem atrás 20 de octubre	30 de diciembre de 2019	Un año atrás
EE UU	DOW JONES	29.263	-0,73%	3,4%	2,8%	5,2%
EE UU	S&P500	3.558	-0,77%	3,3%	10,4%	14,4%
EE UU	NASDAQ	11.855	0,22%	2,9%	32,5%	39,0%
Zona Euro	Euro Stoxx 50	3.468	1,04%	7,4%	-7,5%	-5,9%
Alemania	DAX	13.137	0,46%	3,1%	-0,8%	-0,2%
Argentina	MERVAL	51.492	3,20%	3,6%	23,6%	54,1%
México	MEXBOL	41.905	2,73%	9,7%	-4,0%	-3,9%
Brasil (Sao Paulo)	IBOV	106.043	1,26%	5,5%	-8,3%	0,2%
Chile	IPSA	4.028	2,85%	9,7%	-13,7%	-15,8%
Venezuela	IBVC	699.913	10,72%	25,6%	675,7%	1034,4%
Perú	IGBVL	18.810	4,22%	5,6%	-8,6%	-4,5%
Colombia	COLCAP	1.240	2,47%	4,4%	-25,4%	-22,5%
Japón	NKY	25.527	0,56%	8,3%	7,9%	10,3%
China	SHANGAI SE	3.378	2,04%	1,5%	11,1%	16,0%

Fuente: Bloomberg.

## j. Comportamiento de tasas de cambio

### i) Depreciación de las principales monedas frente al Dólar Americano

TASAS DE CAMBIO Frente al dólar	Tasa Indirecta 20 de noviembre	Tasa Directa 20 de noviembre	Depreciación de las diferentes monedas frente al Dólar					
			Semanal 13 de noviembre	4 semanas atrás	30 de diciembre de 2019	Un año atrás	Dos años atrás	Tres años atrás
Euro	1,1857	0,84	-0,19%	-0,3%	-5,6%	-6,6%	-4,1%	-1,0%
Libra	1,3275	0,75	-0,65%	-2,5%	-1,2%	-2,6%	-3,7%	-0,3%
AUD	0,7302	1,37	-0,44%	-3,5%	-4,2%	-6,8%	-1,2%	3,4%
NZD	0,6930	1,44	-1,22%	-5,0%	-2,9%	-7,4%	-2,0%	-1,7%
CAD	0,7637	1,31	-0,32%	-0,3%	0,2%	-1,6%	-1,6%	2,1%
Yen	0,0096	103,87	-0,73%	-1,5%	-4,6%	-4,4%	-7,9%	-7,8%
NOK	0,1110	9,0	-1,67%	-2,9%	2,2%	-1,3%	5,1%	8,7%

Fuente: Bloomberg.

### ii) Depreciación de monedas de países emergentes frente al Dólar Americano (tasas de cierre)

TASA DE CAMBIO Países Emergentes	Tasa actual 20 de noviembre	Depreciación de las diferentes monedas frente al Dólar					
		Semanal 13 de noviembre	4 sem atrás 20 de octubre	30 de diciembre de 2019	Un año atrás	Dos años atrás	Tres años atrás
Colombia	3.650,28	0,29%	-4,7%	11,4%	6,0%	14,4%	21,2%
Argentina	80,36	0,75%	3,5%	34,2%	34,5%	122,1%	359,6%
Brasil	5,39	-1,34%	-3,9%	34,0%	28,4%	43,4%	65,4%
Venezuela*	710.503,69	16,99%	56,03%	1450,7%	2356,9%	NA	NA
Perú	3,60	-1,31%	-0,1%	8,4%	6,3%	6,3%	11,0%
México	20,11	-1,48%	-4,8%	6,2%	3,3%	-1,3%	5,8%
Chile	760,99	-0,82%	-3,3%	1,2%	-4,3%	13,3%	19,4%
Turquía	7,64	-0,22%	-2,9%	28,4%	34,0%	42,0%	94,4%
India	74,15	-0,61%	0,9%	4,0%	3,2%	3,8%	13,9%
Sudáfrica	15,40	-0,71%	-6,6%	9,1%	4,2%	9,3%	9,6%
Malasia	4,09	-0,73%	-1,4%	-0,4%	-1,7%	-2,3%	-1,4%

\* Venezuela: Con el cambio de denominación de Bolívar Fuerte a Bolívar Soberano, cambió la metodología para el cálculo de la Tasa de Cambio, por tal motivo no es posible realizar el cálculo de la depreciación dos y tres años atrás.

Fuente: Bloomberg, SET FX – Tasa promedio

### iii) Depreciación del Peso frente a otras monedas

TASAS DE CAMBIO Peso frente a otras monedas	Tasa actual 20 de noviembre	Depreciación del Peso frente a las diferentes monedas					
		Semanal 13 de noviembre	4 sem atrás 20 de octubre	30 de diciembre de 2019	Un año atrás	Dos años atrás	Tres años atrás
COP/Euro	4328,14	0,48%	-4,4%	18,0%	13,5%	19,3%	22,5%
COP/Libra	4845,75	0,94%	-2,3%	12,8%	8,8%	18,8%	21,6%
COP/Yen	35,14	1,03%	-3,2%	16,8%	10,8%	24,2%	31,4%
COP/Sol Peruano	1015,25	1,62%	-4,6%	2,8%	-0,3%	7,7%	9,2%
COP/Peso Chileno	4,80	1,11%	-1,5%	10,1%	10,7%	1,0%	1,5%
COP/Real Brasileiro	677,33	1,65%	-0,9%	-16,8%	-17,5%	-20,2%	-26,7%
COP/Peso Mexicano	181,56	1,80%	0,1%	4,9%	2,6%	15,9%	14,5%

Fuente: Bloomberg, cálculos DOAM



### k. Precios internacionales de las materias primas

Materias primas Principales productos Balanza comercial	Materias Primas Producto	Nivel actual Dólares 20 de noviembre	Diferencia				
			Semanal 13 de noviembre	Frente a 30 de octubre	4 semanas atrás	30 de diciembre de 2019	Un año atrás
Índice General	CRB INDEX	156,2	2,8%	7,90%	2,52%	-16,42%	-12,74%
Exportaciones	Café	1,2	5,7%	10,63%	10,10%	-12,60%	5,29%
Exportaciones	Azúcar	14,1	1,4%	2,02%	3,67%	4,29%	10,75%
Exportaciones	Petróleo WTI	42,4	5,7%	18,52%	1,73%	-31,23%	-25,59%
Exportaciones	Carbón	53,0	0,6%	2,32%	-7,18%	0,47%	-4,50%
Exportaciones	Oro	1871,0	-1,0%	-0,42%	-1,89%	23,48%	27,14%
Exportaciones	Níquel	15870,0	0,3%	4,02%	0,50%	11,56%	10,90%
Exportaciones	Aceite de Palma	1121,5	2,9%	40,19%	40,19%	14,44%	72,54%
Importaciones	Trigo	5,8	-0,2%	-0,51%	-5,97%	3,74%	12,77%
Importaciones	Maíz	4,1	3,3%	7,87%	7,87%	8,73%	13,85%
Importaciones	Cacao	2361,7	5,5%	7,79%	4,61%	-1,70%	-7,42%
Importaciones	Algodón	0,7	5,1%	5,56%	3,51%	4,20%	13,27%
Importaciones	Soya	11,8	3,1%	12,08%	11,55%	25,77%	32,42%
Otros	Plata	24,2	-2,0%	2,19%	-1,89%	34,84%	40,96%
Otros	Cobre	7178,5	3,6%	7,23%	5,35%	16,09%	22,23%
Otros	Aluminio	1984,0	3,4%	8,98%	8,65%	10,78%	13,50%
Otros	Ganado	109,4	-0,4%	4,83%	4,24%	-11,74%	-6,10%
Otros	Petróleo Brent	44,96	5,1%	18,50%	4,17%	-34,31%	-27,95%

**Fuente:** Bloomberg

**Precio del petróleo:** precio del futuro más cercano a vencer de un barril de petróleo crudo (en dólares).

**Precio del carbón:** precio de contado FOB de una tonelada de carbón en el New York mercantile exchange (en dólares).

**Precio del café:** precio de una libra de café colombiano cotizado en la bolsa de New York (en dólares).

**Precio del algodón:** corresponde a un descuento sobre el contrato de futuros más activamente transado en New York.

**Precio del oro:** precio de contado de una onza de oro (en dólares).

**Precio del trigo:** precio de contado de un saco de trigo rojo suave de invierno en Chicago (en dólares).

**Precio del sorgo:** precio de contado de un saco de sorgo (100 libras americanas) publicado por el Departamento de Agricultura de estados Unidos (en dólares).

**Precio de la plata:** precio de contado de una onza de plata (en dólares).

**Precio del cobre:** precio de contado de una tonelada métrica de cobre según London Metal Exchange (en dólares).

**Precio del aluminio:** precio de contado de una tonelada métrica de aluminio según London Metal Exchange (en dólares).

**Precio del níquel:** precio de contado de una tonelada métrica de níquel según London Metal Exchange (en dólares).

**Aceite de palma:** promedio ponderado del precio diario de una tonelada métrica de aceite de palma, para este promedio, si el mes corriente es enero, el precio en este mes será el precio de contado y el precio de los meses siguientes (febrero, marzo y abril) será el precio de los respectivos contratos. Estos son los precios del mercado de Malasia según el Malaysian Palm Oil Borrad (en dólares).

**Precio del maíz:** precio de contado de un saco de maíz amarillo en Chicago (en dólares).

**Precio del azúcar:** precio global de contado de una libra de azúcar (Fuente: International Sugar Organization-en centavos de dólar).

**Precio del cacao:** precio diario calculado como el promedio de los tres futuros de cocoa más cercanos transado en Londres y New York.

**Precio del ganado:** precio de contado del ganado vivo en el mercado de Estados Unidos (en dólares).

**Precio de la Soya:** precio de contado de un Bushel de soya amarilla en Chicago (en dólares).

**Precio del arroz:** precio de contado de un saco de arroz tailandés en Chicago (en dólares).

i) Gráficos precios Internacionales de materias primas

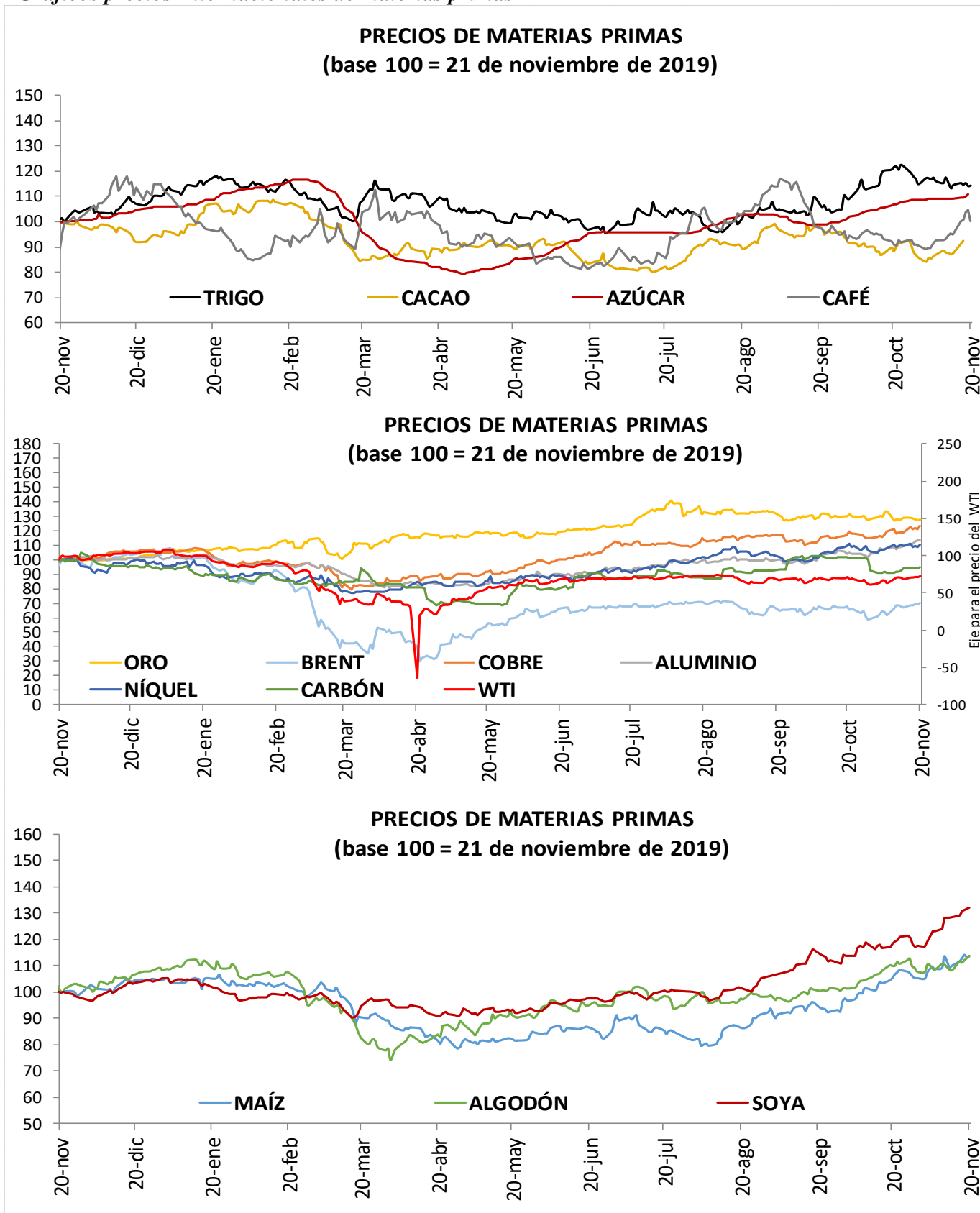

## I. Resumen de los mercados de países desarrollados

### Mercado De Renta Fija: Bonos Del Tesoro Americano

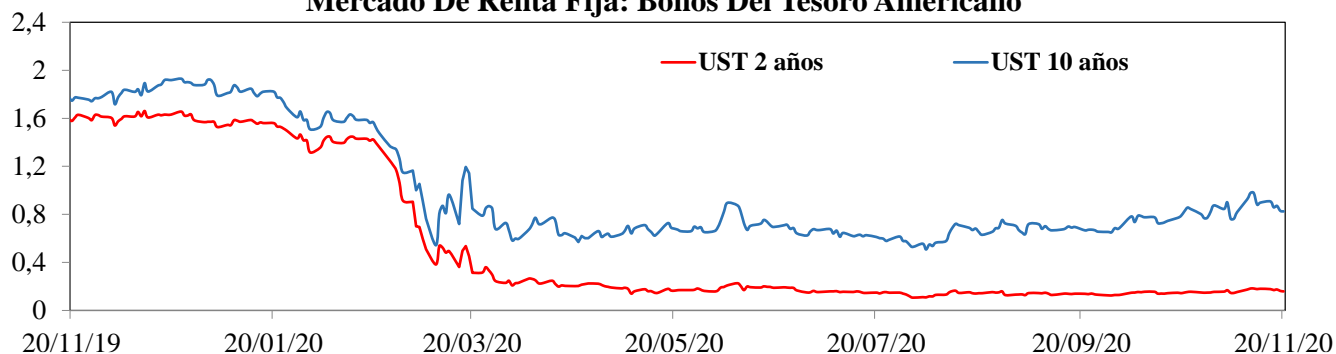

### Mercado De Renta Variable: MXWO Index

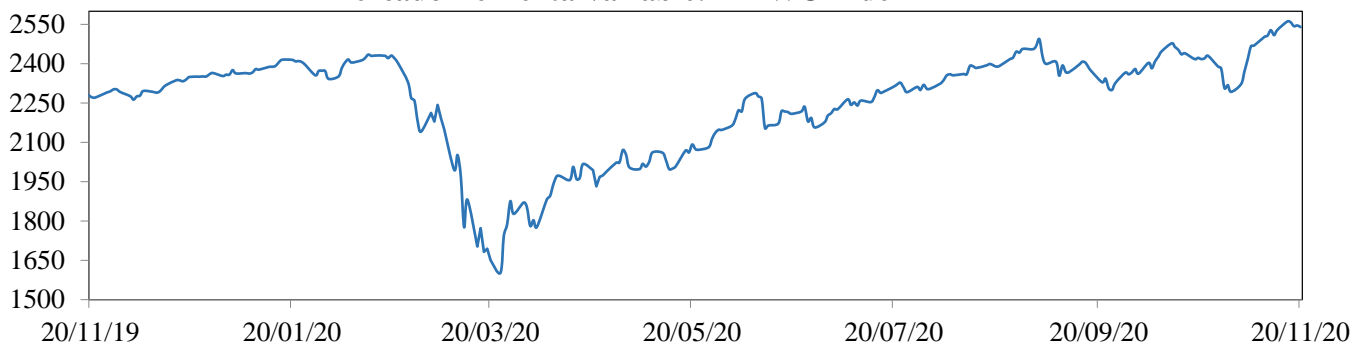

### Cotización Del Dólar Frente A Sus Principales Socios Comerciales: DXY Index

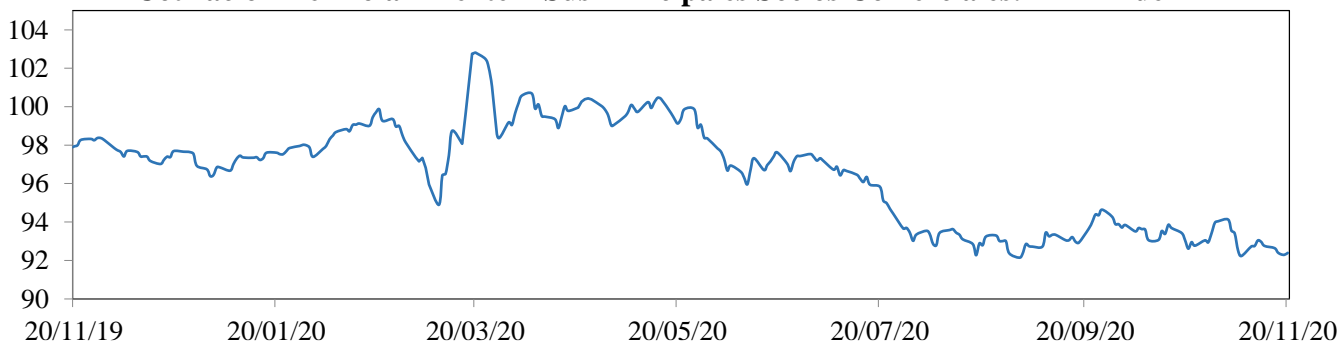

### Cotización Principales Materias Primas

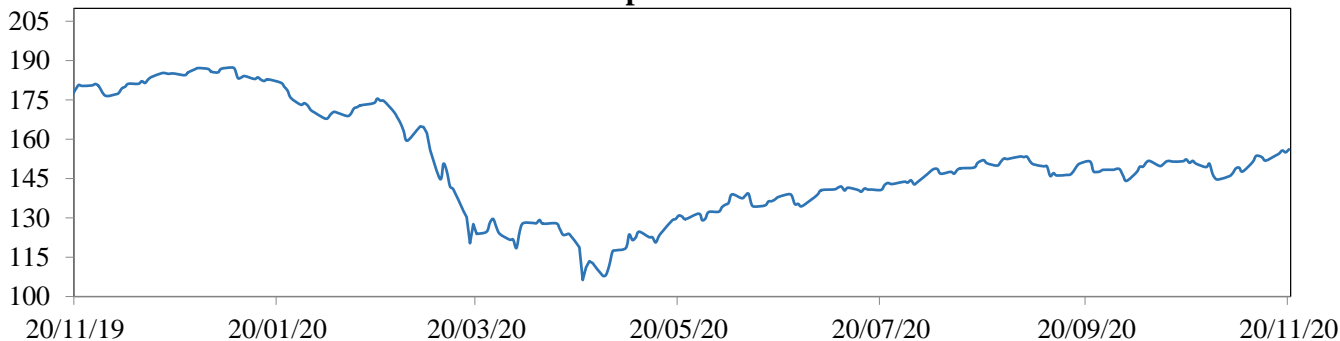

**MXWO index:** Índice de capitalización que mide el rendimiento de las acciones de compañías de países desarrollados. Este índice se deriva del MSCI de Morgan Stanley, el cual se conoce como el MSCI WORLD. La base del índice MXWO es el 31 de diciembre de 1969.

**DXY index:** Es un promedio ponderado del valor del dólar contra las monedas de un grupo de países que son los principales socios comerciales de Estados Unidos, entre los cuales se encuentran las siguientes monedas: El euro, el yen japonés, la libra esterlina, el dólar canadiense, la corona sueca y el franco suizo.

**CRB index:** Es un promedio aritmético de precios de futuros de una canasta de materias primas, entre los cuales se encuentra oro, plata, textiles, ganado vivo, café, azúcar, entre otros. La base del índice CRB es el 4 de noviembre de 1956 con un valor de 107.92.

Fuente: Bloomberg

**m. Resumen de los mercados de países emergentes**

**Mercado De Renta Fija: EMBI Plus**

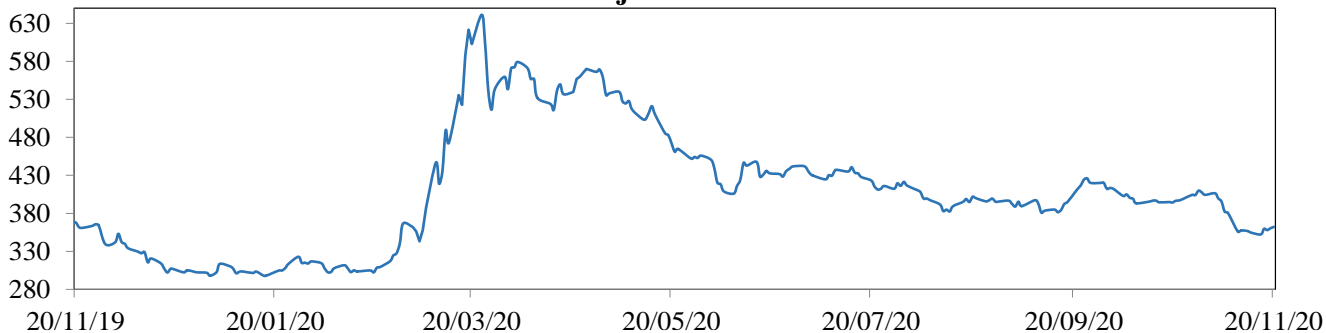

**Mercado De Renta Variable: MXLA Index**

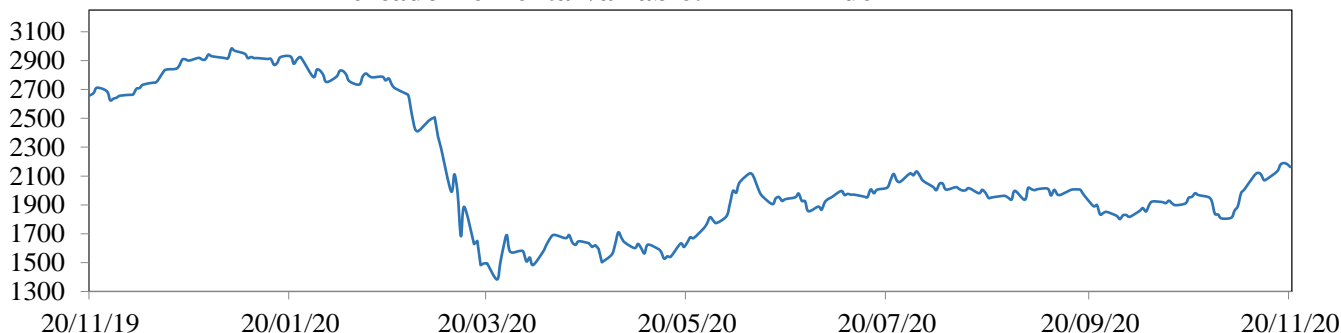

**Cotización Del Dólar Frente a Monedas Latinoamericanas: 1/LACI Index**

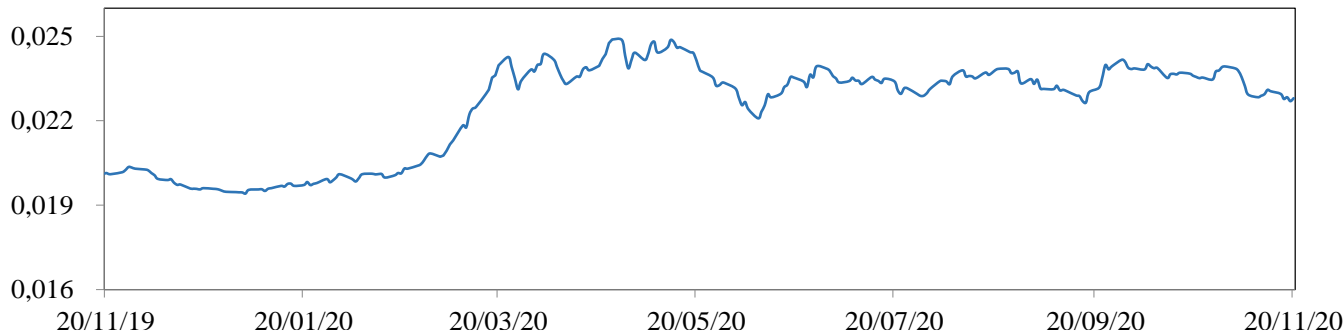

**Precio Del Petróleo: WTI Index (Usd/Barril)**

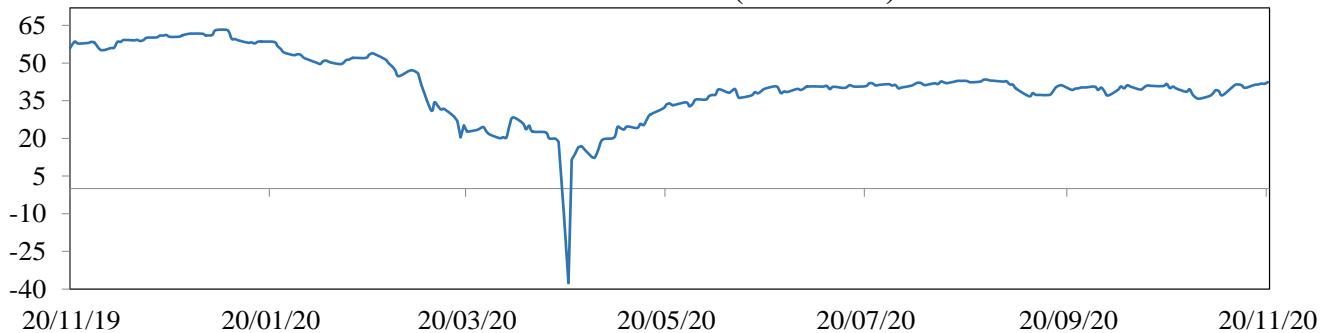

**EMBI plus:** Emerging Markets Bond Index, es un índice creado por JP Morgan que mide los retornos totales de los instrumentos de deuda externa de los países emergentes, incluyendo bonos Bradys en dólares y otras monedas, préstamos, Eurobonos e instrumentos de deuda local denominados en dólares. Este indicador está concentrado en instrumentos de las tres principales economías de Latinoamérica (Brasil, México y Argentina) con una ponderación de 68%, dejando el resto para los otros países Latinoamericanos. Para el desarrollo de este informe, se considera el *spread* de dicho portafolio EMBI, sobre la curva cero cupón de los *trasuryes*. La base del EMBI PLUS es el 27 de agosto de 2002 con un valor de 878.

**MXLA index:** Índice de capitalización que mide el rendimiento de las acciones de compañías de países de América Latina. Este índice se deriva del MSCI de Morgan Stanley, el cual se conoce como el MSCI EM Latin América. La base del índice MXLA es el 31 de diciembre de 1987.

**LACI index:** índice creado por JP Morgan que mide el comportamiento de las monedas de países de América Latina. El índice corresponde a un promedio ponderado por liquidez y operación de la tasa spot de las 6 monedas de los países más importantes de esta región (ARS, BRL, CLP, COP, MXN, PEN). El índice LACI empieza desde el 18 de noviembre de 1992 con un valor de 1706.52.

Fuente: Bloomberg

## 11. Mercado cambiario y de derivados<sup>1</sup>

2020	20-oct	30-oct	6-nov	13-nov	20-nov	Variación semanal	Variación 4 semanas
Tasa promedio	3.830,80	3.859,29	3.736,36	3.639,75	3.650,28	10,53	-180,52
						0,29%	-4,71%
Depreciación año completo	11,74%	13,84%	12,44%	5,76%	5,96%		
Depreciación año corrido	17,88%	18,76%	14,97%	12,00%	12,33%		

Fuente: Tasa de Cambio promedio SET-FX

### a. Tasas y montos del mercado cambiario

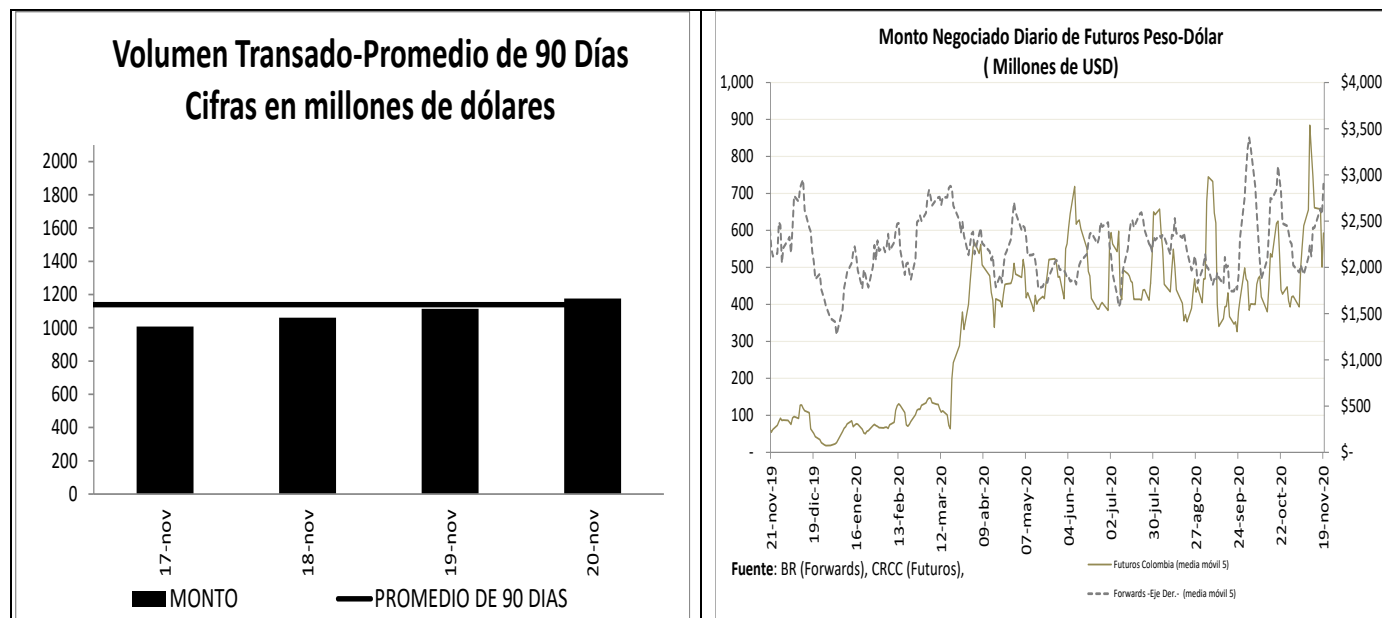

<sup>1</sup> Los Anexos 4 y 5 detallan información sobre el mercado cambiario y forward.

**c. Pips, devaluaciones implícitas y tasas domésticas implícitas**

Diferencial de Tasas NOV17 - NOV19						
	Monto promedio 3 meses*		Dev. Implícita Ponderada		Devaluación Teórica	
	Semana Actual	Semana anterior	Semana Actual	Semana anterior	Semana Actual	Semana anterior
1 semana	2,235.38	2,218.47	1.36%	1.38%	1.65%	1.65%
1 mes	3,631.65	3,634.64	1.47%	1.47%	1.61%	1.61%
2 meses	422.72	433.34	1.52%	1.74%	1.13%	1.57%
3 meses	498.11	381.72	1.52%	1.73%	1.52%	1.52%
6 meses	541.68	523.69	1.61%	1.86%	1.48%	1.48%
1 año	262.63	247.10	1.81%	1.99%	1.46%	1.43%

Fuente: Operaciones reportadas por los IMC al Banco de la República

\*Cifras en US\$ millones

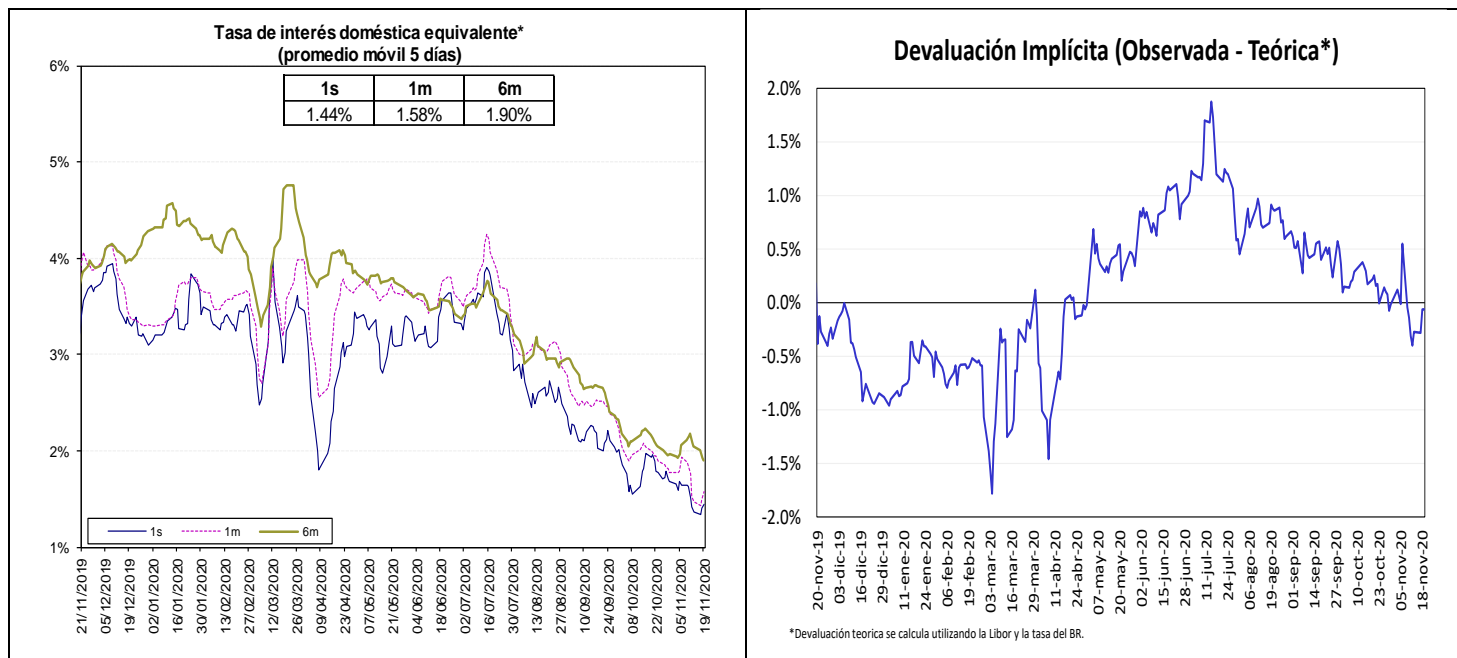

Fuente: Bloomberg y Banco de la República, cálculos DOAM.

La tasa de interés doméstica equivalente es obtenida de la relación de equilibrio que debe existir entre la misma, la tasa de interés externa y la devaluación implícita en los contratos a futuro de peso dólar para que no existan oportunidades de arbitraje. La fórmula para el cálculo es  $(1 + i) = (F/S) (1 + i^*)$ , en donde  $i$  es la tasa de interés doméstica,  $F$  es el promedio ponderado de los precios en los contratos a futuro para el plazo (forwards),  $S$  es el precio del dólar en el mercado de contado, e  $i^*$  es la tasa de interés externa al plazo especificado (LIBOR).

e. *Inversiones de los Fondos de Pensiones Obligatorias en renta variable*

**Evolución del Portafolio Fondos de Pensiones obligatorias  
(% del fondo)**

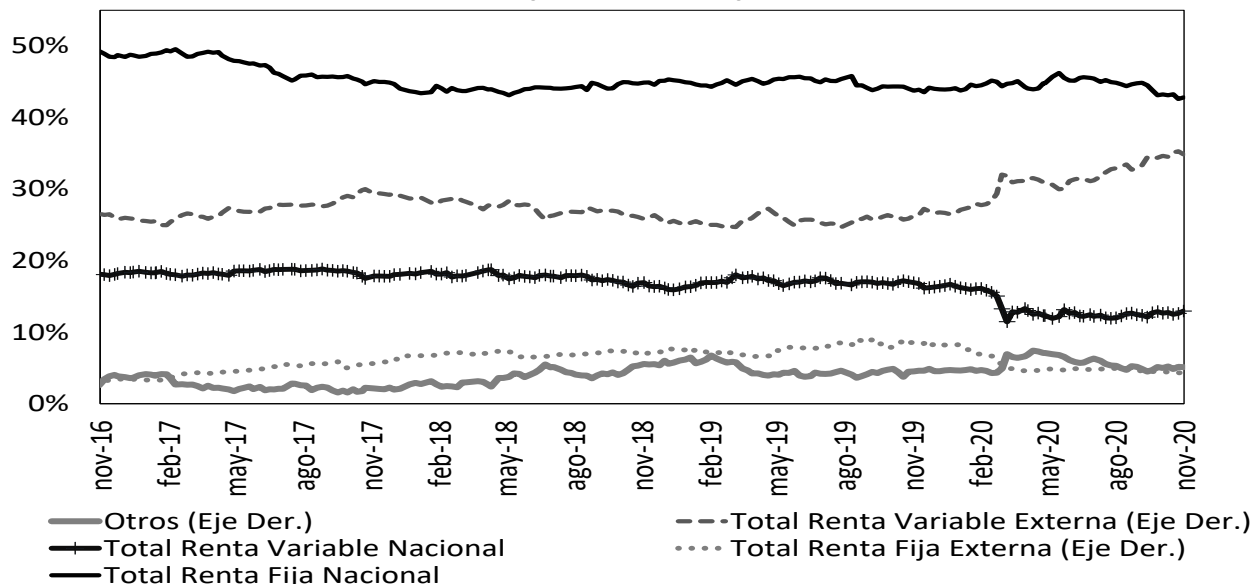

Fuente: Superintendencia Financiera de Colombia. Datos al 13 de noviembre de 2020.

	Evolución de las inversiones de los Fondos de Pensiones Obligatorias en Renta Variable Local (\$Billones) *					
	6-nov			13-nov		
	Renta Variable Local	Total portafolio	% del portafolio	Renta Variable Local	Total portafolio	% del portafolio
Conservador	1,82	30,34	6,00%	1,88	30,27	6,21%
Mayor Riesgo	4,75	24,92	19,07%	5,00	25,43	19,65%
Moderado	29,13	213,01	13,68%	29,86	213,27	14,00%
Retiro Programado	2,07	30,88	6,70%	2,14	31,26	6,84%
<b>Total</b>	<b>37,77</b>	<b>299,14</b>	<b>12,63%</b>	<b>38,87</b>	<b>300,23</b>	<b>12,95%</b>

Fuente: Formato 351- Superintendencia Financiera

\*Datos Preliminares sujetos a retransmisión

De acuerdo con el Decreto 2955 de 2010, el límite máximo de inversión en acciones en el fondo conservador y de retiro programado es 20% del valor del fondo, en el fondo moderado hasta 45% del valor del fondo y en el fondo de mayor riesgo hasta 70% del valor del fondo.

## 12. Mercado de deuda pública<sup>2</sup>

### a. Mercado primario

Tipo	Plazo Remanente (años)	Fecha de vencimiento	Última Subasta		Subasta Anterior		Diferencia puntos básicos
			Tasa Corte	Fecha	Tasa Corte	Fecha	
TES-CP	0,0	9-dic-20	4,53%	3-mar-20	4,50%	25-feb-20	3
TES-CP	0,3	9-mar-21	3,00%	2-jun-20	3,05%	26-may-20	-5
TES-CP	0,5	8-jun-21	2,28%	1-sep-20	2,52%	25-ago-20	-24
TES-CP	0,8	7-sep-21	2,11%	17-nov-20	2,12%	10-nov-20	-1
TES-PESOS	1,4	4-may-22	5,85%	11-oct-17	6,01%	9-oct-17	-16
TES-PESOS	3,7	24-jul-24	6,79%	25-mar-15	6,96%	11-mar-15	-17
TES-PESOS	5,0	26-nov-25	5,41%	14-ago-19	5,30%	24-jul-19	11
TES-PESOS	5,8	26-ago-26	6,39%	11-oct-17	6,58%	9-oct-17	-19
TES-PESOS	6,9	3-nov-27	4,91%	11-nov-20	5,14%	28-oct-20	-23
TES-PESOS	7,4	28-abr-28	5,81%	14-ago-19	5,71%	24-jul-19	10
TES-PESOS	9,8	18-sep-30	7,25%	26-sep-16	7,24%	14-sep-16	1
TES-PESOS	11,6	30-jun-32	7,47%	24-oct-18	7,30%	10-oct-18	17
TES-PESOS	13,9	18-oct-34	6,26%	11-nov-20	6,42%	28-oct-20	-16
TES-PESOS	29,9	26-oct-50	6,85%	11-nov-20	7,04%	28-oct-20	-19
TES-UVR	0,3	10-mar-21	2,48%	4-oct-17	2,49%	20-sep-17	-1
TES-UVR	2,3	23-feb-23	1,62%	21-ago-19	1,67%	8-ago-19	-5
TES-UVR	4,5	7-may-25	3,07%	15-feb-17	3,03%	2-ago-17	4
TES-UVR	6,3	17-mar-27	2,90%	1-abr-20	1,88%	19-feb-20	102
TES-UVR	8,4	18-abr-29	1,90%	18-nov-20	2,03%	4-nov-20	-13
TES-UVR	12,3	25-mar-33	3,35%	17-jun-20	3,11%	3-jun-20	24
TES-UVR	14,4	4-abr-35	3,62%	20-feb-19	3,63%	6-feb-19	-1
TES-UVR	16,3	25-feb-37	2,87%	18-nov-20	3,12%	4-nov-20	-25
TES-UVR	28,6	16-jun-49	3,31%	18-nov-20	3,45%	4-nov-20	-14

### b. Curva de rendimientos de TES

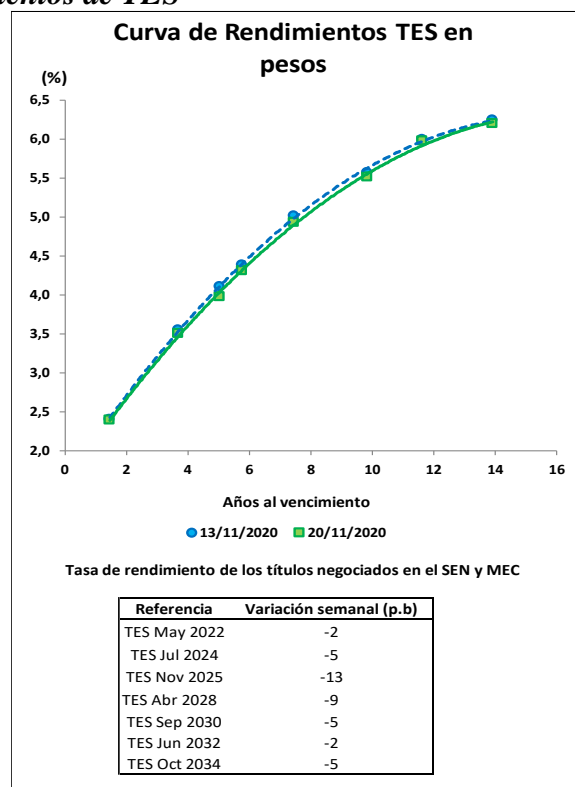

<sup>2</sup> El Anexo 6 detalla información sobre el mercado de deuda pública.



c. **Compras Netas de TES en pesos**

**Negociación\* TES en Pesos (Compras - Ventas)**

	Corrido del 2020	Desde Anuncio JP Morgan	Movimiento Neto del 14 al 19 de noviembre de 2020	Tramo Corto (0-3 años)	Tramo Medio (3-5 años)	Tramo Largo (>5 años)	Movimiento del 14 al 20 de noviembre de 2020	Corrido de noviembre de 2020
Bancos Comerciales	6'104	2'814	666	313	167	884	1'365	3'094
Compañía de Financiamiento Comercial	6	(13)	-	-	4	-	4	1
Cooperativas	-	-	-	-	-	-	-	-
Corporaciones Financieras	558	(728)	(207)	(142)	(80)	148	(73)	42
<b>TOTAL ESTABLECIMIENTOS DE CRÉDITO</b>	<b>6'668</b>	<b>2'074</b>	<b>459</b>	<b>176</b>	<b>88</b>	<b>1'032</b>	<b>1'295</b>	<b>3'137</b>
Fondos de Pensiones y Cesantías	43	(47)	19	17	-	-	17	20
Propia	8'971	17'659	505	(21)	(127)	819	671	1'265
Terceros	-	(70)	-	-	-	-	-	-
Fondos de Pensiones - Prima Media	-	(70)	-	-	-	-	-	-
<b>Total Fondos de Pensiones y Cesantías</b>	<b>9'014</b>	<b>17'543</b>	<b>524</b>	<b>(5)</b>	<b>(127)</b>	<b>819</b>	<b>687</b>	<b>1'285</b>
Sociedades Comisionistas de Bolsa	(269)	363	(165)	(19)	(68)	(148)	(235)	(274)
Propia	2	(1'367)	(45)	(0)	(14)	(64)	(78)	(112)
Terceros	(0)	(0)	-	-	-	-	-	-
Extranjeros	-	(172)	-	-	-	-	-	-
FIC	(268)	(1'005)	(211)	(19)	(82)	(212)	(313)	(386)
Total Sociedades Comisionistas de Bolsa	(45)	(1'459)	2	2	1	(1)	2	8
Sociedades Fiduciarias	10'991	73'662	287	92	115	114	321	2'939
Propia	9'988	71'520	106	(4)	20	90	106	2'506
Terceros	2'523	3'359	114	85	104	(27)	162	372
Extranjeros***	(819)	6'286	14	(5)	(30)	40	5	(17)
FIC	10'946	72'203	289	94	116	113	323	2'947
Total Sociedades Fiduciarias	381	1'081	8	-	5	13	18	(19)
Compañías de Seguros y Capitalización	8	3	-	-	-	-	-	-
Propia	8	3	-	-	-	-	-	-
Terceros	8	3	-	-	-	-	-	-
Pasivos Pensionales	388	1'084	8	-	5	13	18	(19)
Total Compañías de Seguros y Capitalización	-	(3)	-	-	-	-	-	-
Sociedades Administradoras de Inversión	-	(23)	-	-	-	-	-	-
Propia	-	(23)	-	-	-	-	-	-
Terceros	-	(23)	-	-	-	-	-	-
FIC	-	(26)	-	-	-	-	-	-
Total Sociedades Administradoras de Inversión	-	(26)	-	-	-	-	-	-
<b>TOTAL ENTIDADES FINANCIERAS NO BANCARIAS</b>	<b>20'080</b>	<b>89'799</b>	<b>610</b>	<b>70</b>	<b>(88)</b>	<b>733</b>	<b>715</b>	<b>3'827</b>
Total Entidades Financieras Especiales**	1'716	2'418	39	4	10	11	25	120
Total Entidades Públicas****	978	14'527	(857)	-	(10)	(1'047)	(1'057)	(3'940)
Otros*****	422	(11'173)	-	-	-	(2)	(2)	20
Extranjeros	0	0	-	-	-	-	-	-
<b>TOTAL MOVIMIENTO NETO</b>	<b>29'864</b>	<b>97'645</b>	<b>250</b>	<b>250</b>	<b>-</b>	<b>727</b>	<b>977</b>	<b>3'164</b>

Cifras en Miles de Millones de Pesos. Fuente: Banco de la República. Información Actualizada al 20 de noviembre de 2020

\*Corresponde a los flujos nominales por operaciones compra-venta contra pago (420 y 422) y transferencias (423). Además, se incluyen las emisiones, vencimientos y redenciones anticipadas.

\*\*Las entidades financieras especiales son Fogafin, Bancoldex, ICETEX, Fogacoop, las Cajas Promotoras de Vivienda de la Nación, la FDN, entre otras.

\*\*\* Los recursos de extranjeros son mayoritariamente administrados por BNP Paribas, Cititrust, Corpbanca Trust y Fiduciaria Bogotá.

\*\*\*\* Dentro de las Entidades Públicas se registran los movimientos del Banco de la República.

\*\*\*\*\* Dentro de Otros se registran los movimientos de la Bolsa de Valores de Colombia, DECEVAL, la Cámara de Riesgo Central de Contraparte y Personas Jurídicas.

**Negociación\* TES UVR (Compras - Ventas)**

	Corrido del 2020	Desde Anuncio JP Morgan	Movimiento Neto del 14 al 19 de noviembre de 2020	Tramo Corto (0-3 años)	Tramo Medio (3-5 años)	Tramo Largo (>5 años)	Movimiento del 14 al 20 de noviembre de 2020	Corrido de noviembre de 2020
Bancos Comerciales	1'019	7'370	219	248	(1)	(57)	190	343
Compañía de Financiamiento Comercial	(1)	(1)	-	-	-	-	-	(0)
Cooperativas	-	-	-	-	-	-	-	-
Corporaciones Financieras	949	(494)	(63)	(18)	-	6	(12)	58
<b>TOTAL ESTABLECIMIENTOS DE CRÉDITO</b>	<b>1'966</b>	<b>6'876</b>	<b>156</b>	<b>230</b>	<b>(1)</b>	<b>(51)</b>	<b>178</b>	<b>400</b>
Fondos de Pensiones y Cesantías	138	139	-	-	-	-	-	-
Propia	(2'369)	27'887	168	(244)	1	375	133	203
Terceros	-	(21)	-	-	-	-	-	-
Fondos de Pensiones - Prima Media	-	(21)	-	-	-	-	-	-
<b>Total Fondos de Pensiones y Cesantías</b>	<b>(2'231)</b>	<b>28'005</b>	<b>168</b>	<b>(244)</b>	<b>1</b>	<b>375</b>	<b>133</b>	<b>203</b>
Sociedades Comisionistas de Bolsa	177	(58)	15	(1)	-	10	8	(10)
Propia	(35)	(32)	(3)	7	-	4	11	8
Terceros	-	(38)	-	-	-	-	-	-
Extranjeros	-	(63)	-	-	-	-	-	-
FIC	142	(89)	12	6	-	14	19	(1)
Total Sociedades Comisionistas de Bolsa	142	(11)	(4)	(7)	-	3	(4)	36
Sociedades Fiduciarias	2'506	11'200	1	15	-	(7)	8	317
Propia	(462)	657	-	-	-	-	-	48
Terceros	1'224	1'428	(14)	(15)	-	1	(14)	128
Extranjeros***	459	3'577	39	30	-	18	48	73
FIC	2'648	11'189	(3)	8	-	(4)	4	352
Total Sociedades Fiduciarias	1'161	2'473	(0)	-	-	(1)	(1)	(6)
Compañías de Seguros y Capitalización	12	13	-	-	-	-	-	-
Propia	12	13	-	-	-	-	-	-
Terceros	12	13	-	-	-	-	-	-
Pasivos Pensionales	1'174	2'486	(0)	-	-	(1)	(1)	(6)
Total Compañías de Seguros y Capitalización	-	(0)	-	-	-	-	-	-
Sociedades Administradoras de Inversión	-	(14)	-	-	-	-	-	-
Propia	-	(14)	-	-	-	-	-	-
Terceros	-	(14)	-	-	-	-	-	-
FIC	-	(14)	-	-	-	-	-	-
Total Sociedades Administradoras de Inversión	-	(14)	-	-	-	-	-	-
<b>TOTAL ENTIDADES FINANCIERAS NO BANCARIAS</b>	<b>1'733</b>	<b>41'576</b>	<b>177</b>	<b>(230)</b>	<b>1</b>	<b>384</b>	<b>155</b>	<b>549</b>
Total Entidades Financieras Especiales**	383	216	-	-	-	-	-	-
Total Entidades Públicas****	101	1'884	-	-	-	-	-	0
Otros*****	(243)	555	4	-	-	4	4	8
Extranjeros	0	(0)	-	-	-	-	-	-
<b>TOTAL MOVIMIENTO NETO</b>	<b>3'940</b>	<b>51'107</b>	<b>337</b>	<b>-</b>	<b>-</b>	<b>337</b>	<b>337</b>	<b>957</b>

Cifras en Miles de Millones de Pesos. Fuente: Banco de la República. Información Actualizada al 20 de noviembre de 2020

\*Corresponde a los flujos nominales por operaciones compra-venta contra pago (420 y 422) y transferencias (423). Además, se incluyen las emisiones, vencimientos y redenciones anticipadas.

\*\*Las entidades financieras especiales son Fogafin, Bancoldex, ICETEX, Fogacoop, las Cajas Promotoras de Vivienda de la Nación, la FDN, entre otras.

\*\*\* Los recursos de extranjeros son mayoritariamente administrados por BNP Paribas, Cititrust, Corpbanca Trust y Fiduciaria Bogotá.

\*\*\*\* Dentro de las Entidades Públicas se registran los movimientos del Banco de la República.

\*\*\*\*\* Dentro de Otros se registran los movimientos de la Bolsa de Valores de Colombia, DECEVAL, la Cámara de Riesgo Central de Contraparte y Personas Jurídicas.

### 13. Participación de Extranjeros en TES

Compras Netas de TES por parte de Inversionistas Extranjeros

Denominación	Corrido de 2020	Desde Anuncio JP Morgan	Entre el 14 y el 19 de noviembre	Entre el 14 y el 20 de noviembre	Corrido de noviembre	Saldo de noviembre del 2020	Compras Netas al 20 de noviembre del 2020	% Saldo Disponible TES Pesos o UVR	% Saldo Total TES
Spot	Pesos	\$ 9'987	\$ 71'520	\$ 106	\$ 106	\$ 2'506	\$ 83'935	35.5%	24.1%
	UVR	\$ (462)	\$ 618	\$ -	\$ -	\$ 48	\$ 1'990	1.8%	0.6%
Forward*	Pesos	\$ 3'261	\$ 546	\$ 260	\$ 260	\$ 767	\$ 5'509	2.3%	1.6%
	UVR	\$ 1'815	\$ 1'572	\$ 132	\$ 132	\$ 332	\$ 1'709	1.5%	0.5%

Cifras en miles de millones de pesos. \* Información disponible hasta el 19 de noviembre de 2020

Saldo de TES Pesos del Offshore en los Mercados Spot y Forward Como Porcentaje del Saldo Disponible

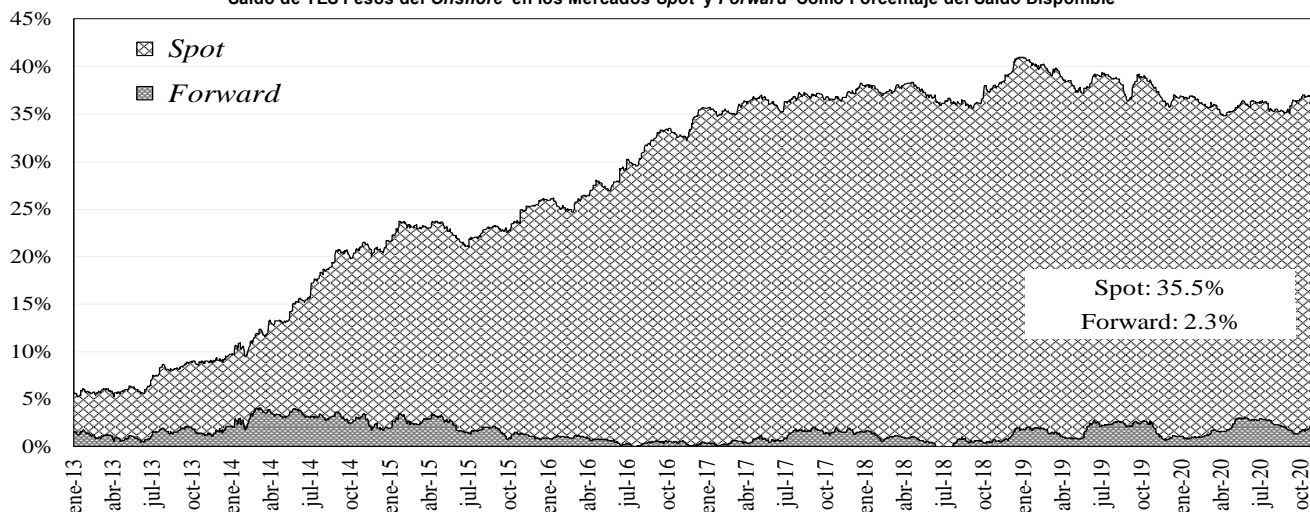

Saldo del Offshore en TES Pesos y TES UVR Como Porcentaje del Saldo Total

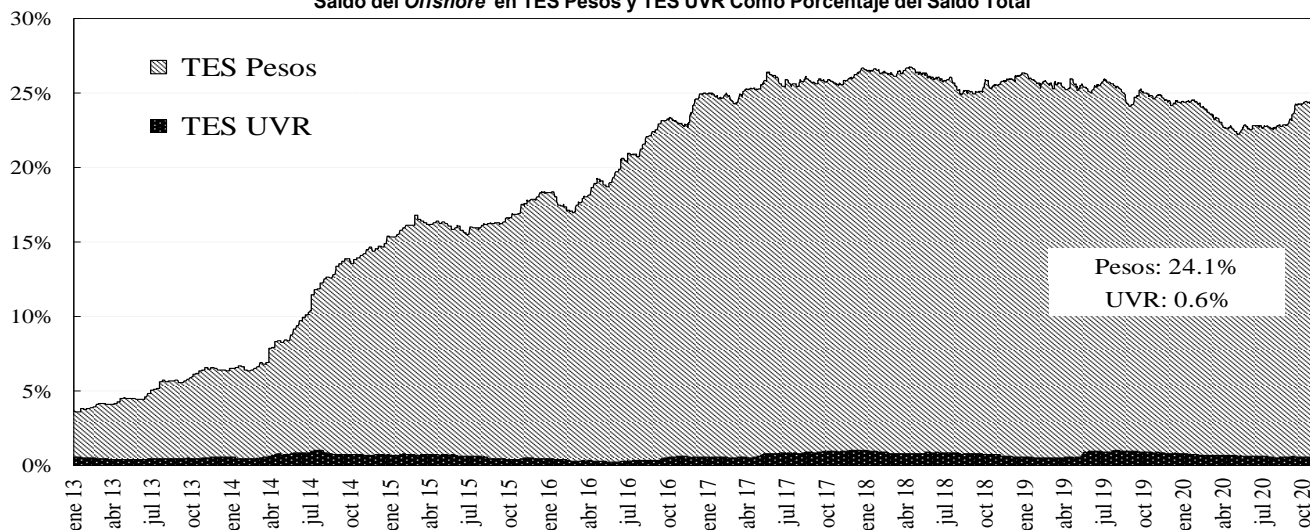

### 14. Mercado de renta variable<sup>3</sup>

	noviembre 20	Variación			
		1 semana	1 mes	Año Corrido	Año Completo
<b>COLCAP</b>	1.239,74	2,47%	4,41%	-25,43%	-22,54%
<b>Monto Promedio Diario Semanal</b>	108,42 *	30,6%	102,3%	95,9%	62,7%

\* Miles de millones de pesos

<sup>3</sup> El anexo 7 detalla información del mercado de renta variable.

## COLCAP Y VOLUMEN DIARIO TRANSADO EN LAS ACCIONES QUE LO COMPONEN

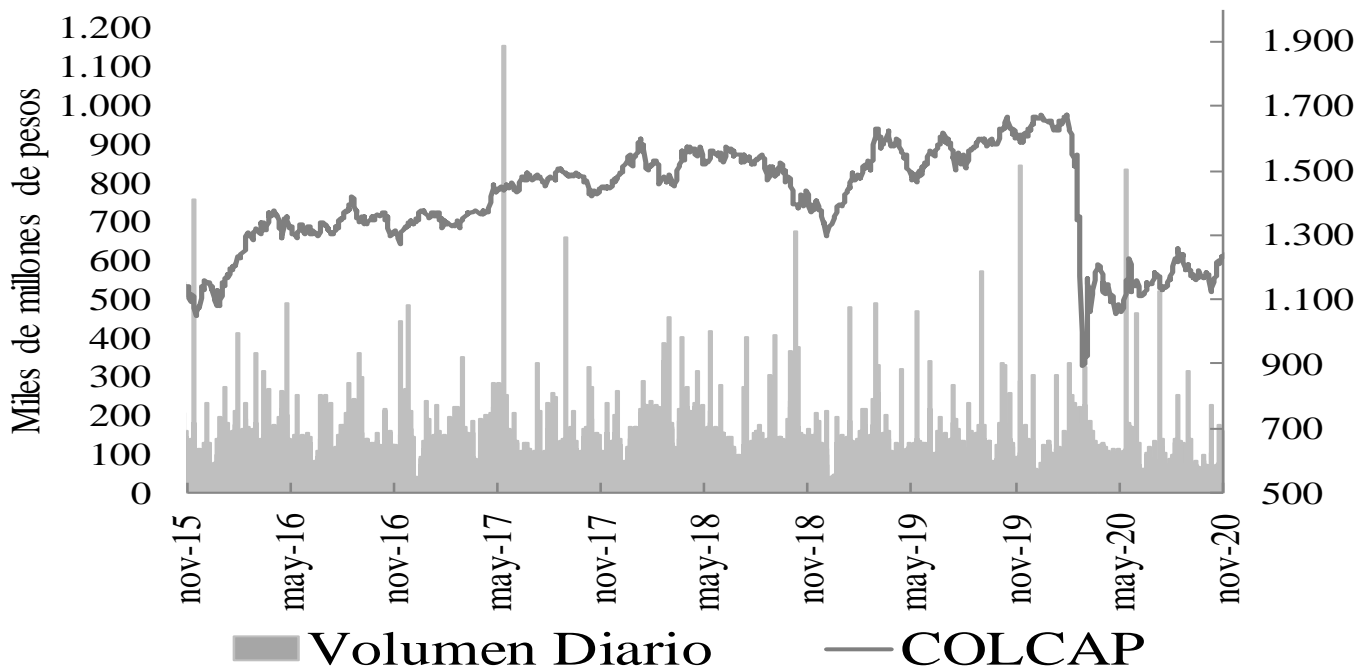

### 15. Resumen del mercado colombiano.

**Tasa Cero Cupón De TES En Pesos**

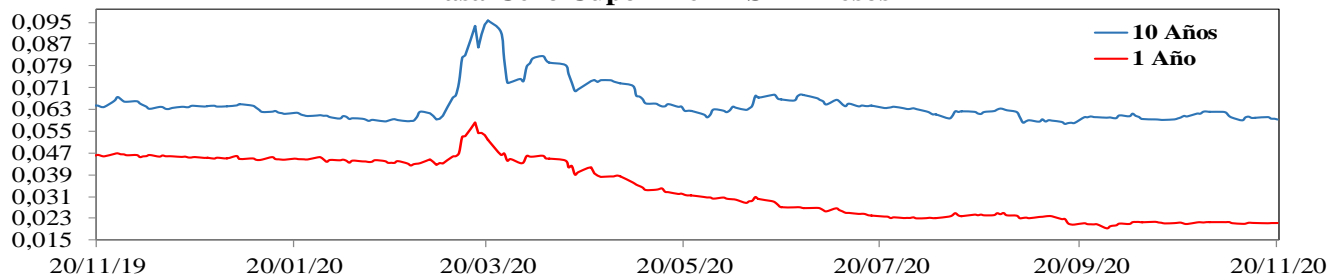

**COLCAP**

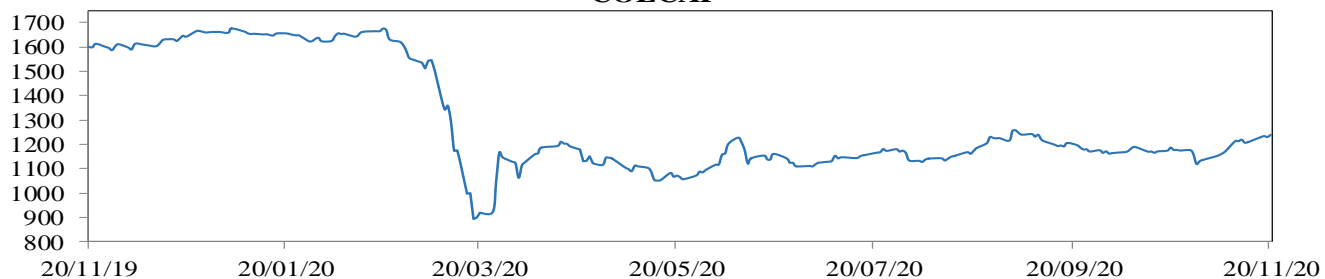

**COP/USD**

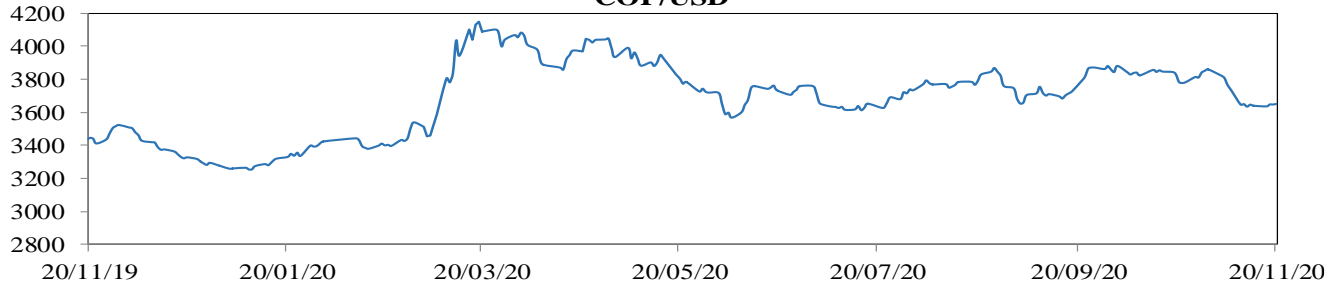

## 16. Calendario económico

### a. Semana anterior

Lunes	Martes	Miércoles	Jueves	Viernes
16 Noviembre	17 Noviembre	18 Noviembre	19 Noviembre	20 Noviembre
<b>Estados Unidos</b> <i>Encuesta manufacturera NY</i> Esp: 13,5 Ant: 10,5 Obs: 6,3	<b>Estados Unidos</b> <i>Ventas al por menor anticipadas MoM</i> Esp: 0,5% Ant: 1,9% Obs: 0,3%	<b>Reino Unido</b> <i>IPC YoY</i> Esp: 0,5% Ant: 0,5% Obs: 0,7%	<b>Estados Unidos</b> <i>Peticiones iniciales de desempleo</i> Esp: 700k Ant: 709k Obs: 742k	<b>Reino Unido</b> <i>Ventas al por menor inc carb autos YoY</i> Esp: 4,1% Ant: 4,7% Obs: 5,8%
<b>India</b> <i>Precios al por mayor YoY</i> Esp: 1,5% Ant: 1,32% Obs: 1,48%	<b>Estados Unidos</b> <i>Producción industrial MoM</i> Esp: 1% Ant: -0,6% Obs: 1,1%	<b>Eurozona</b> <i>IPC YoY</i> Esp: -0,3% Ant: -0,3% Obs: -0,3%	<b>Japón</b> <i>Fab PMI Japón de Jibun Bank</i> Esp: -- Ant: 48,7 Obs: 48,3	<b>Reino Unido</b> <i>Ventas al por menor sin carb autos YoY</i> Esp: 5,9% Ant: 6,4% Obs: 7,8%
<b>Perú</b> <i>Actividad económica YoY</i> Esp: -7,8% Ant: -9,8% Obs: -7%	<b>Estados Unidos</b> <i>Índice de precios de importación MoM</i> Esp: 0% Ant: 0,3% Obs: -0,1%	<b>Estados Unidos</b> <i>Solicitudes de hipoteca MBA</i> Esp: -- Ant: -0,5% Obs: -0,3%	<b>Estados Unidos</b> <i>Ventas viviendas de segunda</i> Esp: 6.47m Ant: 6.54m Obs: 6.85m	<b>Eurozona</b> <i>Confianza del consumidor</i> Esp: -18 Ant: -15,5 Obs: -17,6
<b>Brasil</b> <i>IPC FGV IPC-S</i> Esp: 0,55% Ant: 0,59% Obs: 0,62%	<b>Estados Unidos</b> <i>Flujos netos TIC a largo plazo</i> Esp: -- Ant: \$27.8b Obs: \$108.9b	<b>Estados Unidos</b> <i>Construcciones iniciales</i> Esp: 1460k Ant: 1415k Obs: 1530k	<b>Japón</b> <i>IPC (YoY)</i> Esp: -0,4% Ant: 0% Obs: -0,4%	<b>Reino Unido</b> <i>PSNB sin grupos bancarios</i> Esp: 30.0b Ant: 36.1b Obs: 22.3b
<b>Brasil</b> <i>Balanza comercial semanal</i> Esp: -- Ant: \$1550m Obs: \$572m	<b>Japón</b> <i>Balanza comercial</i> Esp: ¥300.0b Ant: ¥675.0b Obs: ¥872.9b	<b>Reino Unido</b> <i>Producción IPP NSA YoY</i> Esp: -0,7% Ant: -0,9% Obs: -1,3%	<b>Estados Unidos</b> <i>Índice líder</i> Esp: 0,7% Ant: 0,7% Obs: 0,7%	<b>Reino Unido</b> <i>Finanzas públicas (PSNCR)</i> Esp: -- Ant: 31.5b Obs: 19.8b
<b>Brasil</b> <i>FGV inflación IGP-10 MoM</i> Esp: 3,4% Ant: 3,2% Obs: 3,51%	<b>Colombia</b> <i>PIB QoQ</i> Esp: 8,6% Ant: -14,9% Obs: 8,7%		<b>Estados Unidos</b> <i>Panorama de negocios por la Fed de Philadelphia</i> Esp: 22,5 Ant: 32,3 Obs: 26,3	<b>Reino Unido</b> <i>Préstamos netos del sector púb</i> Esp: 31.5b Ant: 35.4b Obs: 21.6b
<b>Japón</b> <i>Préstamos de viviendas YoY</i> Esp: -- Ant: 2,5% Obs: 2,4%	<b>Estados Unidos</b> <i>Flujos netos totales TIC</i> Esp: -- Ant: \$86.3b Obs: -\$79.9b		<b>Japón</b> <i>IPC nac ex alimentos frescos YoY</i> Esp: -0,7% Ant: -0,3% Obs: -0,7%	
<b>Perú</b> <i>Tasa de desempleo de Lima</i> Esp: 16% Ant: 16,5% Obs: 16,4%	<b>Estados Unidos</b> <i>Ventas al por menor sin autos MoM</i> Esp: 0,6% Ant: 1,5% Obs: 0,2%		<b>Japón</b> <i>Composite PMI Japón de Jibun Bank</i> Esp: -- Ant: 48 Obs: 47	

## b. Semana actual

Lunes	Martes	Miércoles	Jueves	Viernes
23 Noviembre	24 Noviembre	25 Noviembre	26 Noviembre	27 Noviembre
<b>Reino Unido</b> <i>Markit, fabricación PMI del RU SA</i> Esp: 50,5 Ant: 53,7 Obs: --	<b>Estados Unidos</b> <i>Confianza del consumidor del consejo de conf</i> Esp: 97,9 Ant: 100,9 Obs: --	<b>Estados Unidos</b> <i>Peticiones iniciales de desempleo</i> Esp: 733k Ant: 742k Obs: --	<b>México</b> <i>PIB NSA YoY</i> Esp: -8,6% Ant: -8,6% Obs: --	<b>Colombia</b> <i>Tipo de interés a un día</i> Esp: 1,75% Ant: 1,75% Obs: --
<b>Estados Unidos</b> <i>Markit EEUU fabricación PMI</i> Esp: 53 Ant: 53,4 Obs: --	<b>Brasil</b> <i>IBGE inflación IPCA-15 MoM</i> Esp: 0,74% Ant: 0,94% Obs: --	<b>Estados Unidos</b> <i>PIB anualizado QoQ</i> Esp: 33,1% Ant: 33,1% Obs: --	<b>Japón</b> <i>IPC Tokio exc alim fres sa-YoY</i> Esp: -0,6% Ant: -0,5% Obs: --	<b>Chile</b> <i>Tasa de desempleo</i> Esp: 11,8% Ant: 12,3% Obs: --
<b>Eurozona</b> <i>Markit Eurozona fabricación PMI</i> Esp: 53,3 Ant: 54,8 Obs: --	<b>México</b> <i>IPC quincenal</i> Esp: 0,24% Ant: 0,16% Obs: --	<b>Estados Unidos</b> <i>Percepción de la U. de Michigan</i> Esp: 77 Ant: 77 Obs: --	<b>Eurozona</b> <i>Oferta de dinero M3 YoY</i> Esp: 10,3% Ant: 10,4% Obs: --	<b>México</b> <i>Balanza comercial</i> Esp: 3386.5m Ant: 4384.7m Obs: --
<b>Eurozona</b> <i>Markit PMI Composite Eurozona</i> Esp: 45,6 Ant: 50 Obs: --	<b>México</b> <i>Tasa de desempleo NSA</i> Esp: 5% Ant: 5,1% Obs: --	<b>Estados Unidos</b> <i>Órdenes bienes duraderos</i> Esp: 0,9% Ant: 1,9% Obs: --	<b>México</b> <i>Actividad económica IGAE YoY</i> Esp: -6,9% Ant: -9,45% Obs: --	<b>Brasil</b> <i>Total de préstamos pendientes</i> Esp: -- Ant: 3810b Obs: --
<b>Reino Unido</b> <i>Markit/CIPS RU Servicios PMI</i> Esp: 42,8 Ant: 51,4 Obs: --	<b>México</b> <i>Bi-Weekly Core CPI</i> Esp: 0,09% Ant: 0,07% Obs: --	<b>Estados Unidos</b> <i>Solicitudes de hipoteca MBA</i> Esp: -- Ant: -0,3% Obs: --	<b>Brasil</b> <i>Creación de empleo formal total</i> Esp: 213166 Ant: 313564 Obs: --	<b>Eurozona</b> <i>Confianza del consumidor</i> Esp: -- Ant: -17,6 Obs: --
<b>Estados Unidos</b> <i>Markit PMI Composite EEUU</i> Esp: -- Ant: 56,3 Obs: --	<b>Estados Unidos</b> <i>Índice manufacturero Richmond</i> Esp: 21 Ant: 29 Obs: --	<b>Estados Unidos</b> <i>Ventas viviendas nuevas</i> Esp: 973k Ant: 959k Obs: --	<b>Japón</b> <i>IPC en Tokio YoY</i> Esp: -0,5% Ant: -0,3% Obs: --	<b>Brasil</b> <i>FGV inflación IGPM YoY</i> Esp: 24,41% Ant: 20,93% Obs: --
<b>Estados Unidos</b> <i>Markit EEUU Servicios PMI</i> Esp: 55 Ant: 56,9 Obs: --	<b>México</b> <i>Reservas internacionales semanal</i> Esp: -- Ant: \$194361m Obs: --	<b>Estados Unidos</b> <i>Gasto personal</i> Esp: 0,4% Ant: 1,4% Obs: --	<b>Japón</b> <i>Órdenes de herramientas con motor YoY</i> Esp: -- Ant: -5,9% Obs: --	<b>Brasil</b> <i>Saldo de presupuesto del gobierno</i> Esp: -26.0b Ant: -76.2b Obs: --
<b>Reino Unido</b> <i>Markit/CIPS RU Composite PMI</i> Esp: 42,5 Ant: 52,1 Obs: --	<b>Estados Unidos</b> <i>Índice de precios de vivienda FHFA MoM</i> Esp: 0,5% Ant: 1,5% Obs: --	<b>Estados Unidos</b> <i>Ingresos personales</i> Esp: 0% Ant: 0,9% Obs: --	<b>Japón</b> <i>Índice líder CI</i> Esp: -- Ant: 92,9 Obs: --	

# ANEXO 1: OPERACIONES DE MERCADO ABIERTO

## Cuadro 1<sup>1</sup>

Saldos Contables de OMAS del Banco de la República			
Cifras en miles de millones de pesos			
	30-sep-20	30-oct-20	Diferencia Mes Anterior
<b>I. Operaciones Definitivas 1/</b>	<b>20,779.3</b>	<b>20,651.7</b>	<b>127.6</b>
A. Tes clase A	0.0	0.0	0.0
B. Tes clase B	20,779.3	20,651.7	127.6
C. TES ley 546	0.0	0.0	0.0
D. Títulos Fogafin	0.0	0.0	0.0
Títulos Hipotecarios Clase A	0.0	0.0	0.0
Títulos Hipotecarios Clase B	0.0	0.0	0.0
Títulos Hipotecarios Clase C	0.0	0.0	0.0
Títulos Capitalización Banca Pública	0.0	0.0	0.0
<b>II. Operaciones Transitorias</b>	<b>6,475</b>	<b>5,171</b>	<b>1,303.7</b>
E. Expansión transitoria	8,840	7,356	1,484.8
Repos a 1 día	4,699.8	3,414.0	1,285.8
Repos a 7 día	40.0	103.5	-63.5
Repos a 14 días	0.0	0.0	0.0
Repos a 30 días	178	207.0	-29.5
Repos a 60 días	0.0	0.0	0.0
Repos a 90 días	1,100	807.0	293.0
Repos a 180 días	1,647.1	1,648.1	-1.0
Repos a 270 días	976.0	976.0	0.0
Repos a 360 días	200.0	200.0	0.0
F. Contracción transitoria	2,365.4	2,184.3	181.1
Repo reversa	0.0	0.0	0.0
Depósitos Remunerados	2,365	2,184	181.1
<b>Total (I + II)</b>	<b>27,254</b>	<b>25,823</b>	<b>1,431.3</b>

Fuente: Banco de la República

1/. Corresponde al valor presente de los saldos de los títulos en el portafolio del BR valorados a tasas de mercado.

## Cuadro 2<sup>2</sup>

Total saldo de operaciones de mercado abierto por plazos al vencimiento al 20-nov-2020  
Montos en miles de millones

	PLAZO									TOTAL	VARIACION	
	3	7	14	30	60	90	180	270	361		SEMANAL	AÑO CORRIDO
<b>DEPÓSITOS CONTRACCION</b>	<b>32.85</b>	<b>909.20</b>	<b>0.00</b>	<b>0.00</b>	<b>0.00</b>	<b>0.00</b>	<b>0.00</b>	<b>0.00</b>	<b>0.00</b>	<b>942.05</b>	<b>-773.31</b>	<b>887.07</b>
SUBASTA	0.00	909.20	0.00	0.00	0.00	0.00	0.00	0.00	0.00	909.20	-502.80	909.20
VENTANILLA	32.85	0.00	0.00	0.00	0.00	0.00	0.00	0.00	0.00	32.85	-270.51	-22.13
										0.00	0.00	0.00
<b>REPOS EXPANSION (REPO B.R.)</b>	<b>3,054.00</b>	<b>24.00</b>	<b>0.00</b>	<b>224.50</b>	<b>0.00</b>	<b>657.00</b>	<b>1,218.10</b>	<b>976.00</b>	<b>200.00</b>	<b>6,353.60</b>	<b>-853.550</b>	<b>-2,246.400</b>
SUBASTA	3,054.00	24.00	0.00	224.50	0.00	657.00	1,218.10	976.00	200.00	6,353.60	-853.55	-2,246.40
VENTANILLA	0.00	0.00	0.00	0.00	0.00	0.00	0.00	0.00	0.00	0.00	0.00	0.00
OVERNIGHT	0.00	0.00	0.00	0.00	0.00	0.00	0.00	0.00	0.00	0.00	0.00	0.00
										0.00	0.00	0.00
<b>APOYO TRANSITORIO</b>	<b>0.00</b>	<b>0.00</b>	<b>0.00</b>	<b>0.00</b>	<b>0.00</b>	<b>0.00</b>	<b>0.00</b>	<b>0.00</b>	<b>0.00</b>	<b>0.00</b>	<b>0.00</b>	<b>0.00</b>
SUBASTA	0.00	0.00	0.00	0.00	0.00	0.00	0.00	0.00	0.00	0.00	0.00	0.00
VENTANILLA	0.00	0.00	0.00	0.00	0.00	0.00	0.00	0.00	0.00	0.00	0.00	0.00
										0.00	0.00	0.00

Fuente: DFV

El saldo refleja las operaciones adjudicadas

No se incluyen operaciones de subastas de FRECH

<sup>1</sup> Datos disponibles hasta el 30 de Octubre de 2020

<sup>2</sup> Incluye operaciones de repos con colateral título de deuda privada y repos con colateral pagarés. El saldo refleja las operaciones adjudicadas vigentes.

Cuadro 3<sup>3</sup>

Banco de la República Sección Mesa de Dinero MILES DE MILLONES DE \$							
COMPOSICION DEL SALDO DE LAS OPERACIONES DE MERCADO ABIERTO							
FECHA	OPERACIONES DE CONTRACCIÓN			OPERACIONES DE EXPANSIÓN			
	SUBASTA	VENTANILLA	SALDO	REPOS ENTIDADES FINANCIERAS			
				SUBASTA	VENTANILLA	OVERNIGHT	SALDO
02/08/2019	0.00	42.08	42.08	17936.24	0.00	1.10	17937.34
09/08/2019	0.00	43.72	43.72	19516.06	0.00	0.00	19516.06
16/08/2019	0.00	239.05	239.05	17143.99	100.00	0.00	17243.99
23/08/2019	0.00	230.17	230.17	20190.00	0.00	0.00	20190.00
30/08/2019	0.00	77.47	77.47	15304.12	0.00	3.00	15307.12
06/09/2019	0.00	41.32	41.32	15965.62	0.00	0.00	15965.62
13/09/2019	0.00	48.16	48.16	6893.12	0.00	0.00	6893.12
20/09/2019	0.00	110.99	110.99	8189.50	0.00	0.00	8189.50
27/09/2019	0.00	764.31	764.31	9721.05	1.00	150.00	9872.05
04/10/2019	0.00	64.91	64.91	11912.00	0.00	0.00	11912.00
11/10/2019	0.00	69.27	69.27	10209.99	0.00	0.00	10209.99
18/10/2019	0.00	40.32	40.32	13500.00	0.00	0.00	13500.00
25/10/2019	0.00	278.20	278.20	7821.39	0.00	120.00	7941.39
01/11/2019	0.00	21.54	21.54	9079.51	0.00	0.00	9079.51
08/11/2019	0.00	70.80	70.80	5821.42	0.00	85.00	5906.42
15/11/2019	0.00	26.00	26.00	7489.80	0.00	0.00	7489.80
22/11/2019	0.00	27.17	27.17	4278.38	0.00	3.00	4281.38
29/11/2019	0.00	29.85	29.85	8200.00	90.25	5.20	8295.45
06/12/2019	0.00	284.34	284.34	5555.03	1.00	0.00	5556.03
13/12/2019	0.00	184.04	184.04	5277.52	0.00	0.00	5277.52
20/12/2019	0.00	101.54	101.54	4902.70	160.00	0.00	5062.70
27/12/2019	0.00	155.68	155.68	7852.13	0.00	5.50	7857.63
03/01/2020	0.00	92.83	92.83	7918.80	200.00	0.00	8118.80
10/01/2020	0.00	13.11	13.11	6622.30	0.00	0.00	6622.30
17/01/2020	0.00	37.46	37.46	5625.77	0.00	27.00	5652.77
24/01/2020	0.00	147.15	147.15	5892.56	0.00	0.00	5892.56
31/01/2020	0.00	208.48	208.48	7859.11	450.00	0.00	8309.11
07/02/2020	0.00	401.82	401.82	8378.87	0.00	0.00	8378.87
14/02/2020	0.00	135.06	135.06	7220.67	0.00	0.00	7220.67
21/02/2020	0.00	116.21	116.21	6631.70	0.00	0.00	6631.70
28/02/2020	0.00	642.83	642.83	7150.28	0.00	1.00	7151.28
06/03/2020	0.00	37.15	37.15	9828.79	0.00	0.50	9829.29
13/03/2020	0.00	880.85	880.85	8583.08	283.00	170.30	9036.38
20/03/2020	0.00	4353.53	4353.53	14518.72	0.00	0.00	14518.72
27/03/2020	4000.00	7277.67	11277.67	10532.35	10.00	50.00	10592.35
03/04/2020	5420.20	5893.24	11313.44	11466.15	10.00	0.00	11476.15
08/04/2020	9347.90	1544.87	10892.77	12010.23	0.00	190.00	12200.23
17/04/2020	6141.50	1375.51	7517.01	8987.30	0.00	0.00	8987.30
24/04/2020	5916.50	2317.70	8234.20	7748.60	0.00	0.00	7748.60
30/04/2020	5061.00	66.17	5127.17	12059.05	1.70	0.00	12060.75
08/05/2020	1886.00	820.11	2706.11	7299.00	0.00	48.50	7347.50
15/05/2020	7074.70	770.22	7844.92	7721.00	0.00	0.00	7721.00
22/05/2020	7012.20	149.56	7161.76	5359.25	50.00	0.00	5409.25
29/05/2020	2303.50	36.53	2340.03	9887.45	0.00	0.00	9887.45
05/06/2020	1906.00	133.21	2039.21	8623.94	0.00	0.00	8623.94
12/06/2020	1760.10	406.82	2166.92	8258.25	0.00	0.00	8258.25
19/06/2020	1742.00	871.52	2613.52	7448.14	0.00	230.00	7678.14
26/06/2020	1805.00	576.30	2381.30	8816.91	0.00	7.00	8823.91
03/07/2020	2102.10	760.83	2862.93	8187.27	0.00	0.00	8187.27
10/07/2020	1532.00	606.10	2138.10	10268.28	0.00	0.00	10268.28
17/07/2020	1872.20	1185.67	3057.87	8732.33	300.00	80.00	9112.33
24/07/2020	1908.20	603.41	2511.61	9076.00	0.00	7.50	9083.50
31/07/2020	2992.20	206.12	3198.32	7268.80	100.00	4.50	7373.30
06/08/2020	4646.20	104.25	4750.45	7178.02	0.00	0.00	7178.02
14/08/2020	2356.50	62.26	2418.76	7141.60	50.00	0.00	7191.60
21/08/2020	1721.50	127.62	1849.12	6069.55	0.00	0.00	6069.55
28/08/2020	2970.70	78.21	3048.91	6332.25	0.00	0.00	6332.25
04/09/2020	1380.70	267.51	1648.21	5440.50	0.00	0.00	5440.50
11/09/2020	4831.50	630.45	5461.95	5195.60	0.00	0.00	5195.60
18/09/2020	1781.00	676.24	2457.24	7003.60	0.00	0.00	7003.60
25/09/2020	1721.00	221.06	1942.06	5461.71	0.00	0.00	5461.71
02/10/2020	1455.00	285.20	1740.20	6060.15	150.00	0.00	6210.15
09/10/2020	1068.00	154.61	1222.61	5888.20	0.00	0.00	5888.20
16/10/2020	736.90	392.06	1128.96	6265.60	10.00	0.00	6275.60
23/10/2020	1814.89	509.92	2324.81	5120.60	0.00	1.50	5122.10
30/10/2020	2128.00	56.31	2184.31	7335.60	20.00	0.00	7355.60
06/11/2020	2632.00	277.17	2909.17	5970.09	120.00	200.00	6290.09
13/11/2020	1412.00	303.35	1715.35	7207.15	0.00	0.00	7207.15
20/11/2020	909.20	32.85	942.05	6353.60	0.00	0.00	6353.60

Montos en miles de millones

<sup>3</sup> Incluye operaciones de repos con colateral título de deuda privada y repos con colateral pagarés. El saldo refleja las operaciones adjudicadas vigentes.

## Cuadro 4<sup>4</sup> RESUMEN DE REPOS APROBADOS

### 1. Expansión Transitoria (millones de pesos \$)

Tipo	Plazo	DIA	CUPO	PRESENTADAS			APROBADAS		EXCESO		VARIACION SEMANAL	
				MONTO	TASA MINIMA	MAXIMA	MONTO	TASA *	DEMANDA	ABSOLUTA	%	
												APROBADAS
Subasta	1 Día	lunes, 16 de nov 2020	0	0	0.00%	0.00%	0	0.00%	0	-6,000,000	-100.00%	
		martes, 17 de nov 2020	4,850,000	3,037,000	1.75%	2.75%	3,037,000	1.75%	0	-1,550,520	-33.80%	
		miércoles, 18 de nov 2020	5,000,000	2,681,349	1.75%	2.75%	2,681,349	1.75%	0	278,824	11.61%	
		jueves, 19 de nov 2020	5,000,000	2,678,000	1.75%	2.75%	2,678,000	1.75%	0	724,900	37.12%	
		viernes, 20 de nov 2020	5,000,000	3,054,000	1.75%	2.75%	3,054,000	1.75%	0	-196,050	-6.03%	
<b>TOTAL</b>			<b>19,850,000</b>	<b>11,450,349</b>			<b>11,450,349</b>	<b>1.75%</b>	<b>0</b>	<b>-6,742,845.20</b>	<b>-37.06</b>	
Ventanilla	1 Día	lunes, 16 de nov 2020	0	0	0.00%	0.00%	0	0.00%	0	0	0.00%	
		martes, 17 de nov 2020	0	0	0.00%	0.00%	0	0.00%	0	-17,000	-100.00%	
		miércoles, 18 de nov 2020	0	0	0.00%	0.00%	0	0.00%	0	0	0.00%	
		jueves, 19 de nov 2020	0	0	0.00%	0.00%	0	0.00%	0	0	0.00%	
		viernes, 20 de nov 2020	0	0	0.00%	0.00%	0	0.00%	0	0	0.00%	
<b>TOTAL</b>			<b>0</b>	<b>0</b>			<b>0</b>	<b>0.00%</b>	<b>0</b>	<b>-17,000.00</b>	<b>-100.00</b>	
Overnight Faltante de Compensación	1 Día	lunes, 16 de nov 2020	0	0	0.00%	0.00%	0	0.00%	0	0	0.00%	
		martes, 17 de nov 2020	0	0	0.00%	0.00%	0	0.00%	0	0	0.00%	
		miércoles, 18 de nov 2020	0	0	0.00%	0.00%	0	0.00%	0	0	0.00%	
		jueves, 19 de nov 2020	0	0	0.00%	0.00%	0	0.00%	0	0	0.00%	
		viernes, 20 de nov 2020	0	0	0.00%	0.00%	0	0.00%	0	0	0.00%	
<b>TOTAL</b>			<b>0</b>	<b>0</b>			<b>0</b>	<b>0.00%</b>	<b>0</b>	<b>0.00</b>	<b>0.00</b>	
Overnight por Intradía	1 Día	lunes, 16 de nov 2020	0	0	0.00%	0.00%	0	0.00%	0	0	0.00%	
		martes, 17 de nov 2020	0	0	0.00%	0.00%	0	0.00%	0	-64,000	-100.00%	
		miércoles, 18 de nov 2020	0	0	0.00%	0.00%	0	0.00%	0	-20,000	-100.00%	
		jueves, 19 de nov 2020	0	14,000	3.75%	3.75%	14,000	0.00%	0	-36,000	-72.00%	
		viernes, 20 de nov 2020	0	0	0.00%	0.00%	0	0.00%	0	-21,000	-100.00%	
<b>TOTAL</b>			<b>0</b>	<b>14,000</b>			<b>14,000</b>	<b>0.00%</b>	<b>0</b>	<b>-141,000.00</b>	<b>-90.97</b>	
Subasta	7 Días	lunes, 16 de nov 2020	0	0	0.00%	0.00%	0	0.00%	0	-40,500	-100.00%	
		martes, 17 de nov 2020	1,000,000	0	0.00%	0.00%	0	0.00%	0	0	0.00%	
		miércoles, 18 de nov 2020	1,000,000	0	0.00%	0.00%	0	0.00%	0	0	0.00%	
		jueves, 19 de nov 2020	1,000,000	0	0.00%	0.00%	0	0.00%	0	0	0.00%	
		viernes, 20 de nov 2020	1,000,000	24,000	0.00%	0.00%	24,000	0.00%	0	-17,000	-41.46%	
<b>TOTAL</b>			<b>4,000,000</b>	<b>24,000</b>			<b>24,000</b>	<b>0.00%</b>	<b>0</b>	<b>-57,500.00</b>	<b>-70.55</b>	
Subasta	14 Días	lunes, 16 de nov 2020	0	0	0.00%	0.00%	0	0.00%	0	0	0.00%	
		martes, 17 de nov 2020	0	0	0.00%	0.00%	0	0.00%	0	0	0.00%	
		miércoles, 18 de nov 2020	0	0	0.00%	0.00%	0	0.00%	0	0	0.00%	
		jueves, 19 de nov 2020	0	0	0.00%	0.00%	0	0.00%	0	0	0.00%	
		viernes, 20 de nov 2020	0	0	0.00%	0.00%	0	0.00%	0	0	0.00%	
<b>TOTAL</b>			<b>0</b>	<b>0</b>			<b>0</b>	<b>0.00%</b>	<b>0</b>	<b>0.00</b>	<b>0.00</b>	
Subasta	30 Días	lunes, 16 de nov 2020	0	0	0.00%	0.00%	0	0.00%	0	0	0.00%	
		martes, 17 de nov 2020	1,000,000	0	0.00%	0.00%	0	0.00%	0	0	0.00%	
		miércoles, 18 de nov 2020	1,000,000	0	0.00%	0.00%	0	0.00%	0	-1,500	-100.00%	
		jueves, 19 de nov 2020	1,000,000	0	0.00%	0.00%	0	0.00%	0	0	0.00%	
		viernes, 20 de nov 2020	1,000,000	0	0.00%	0.00%	0	0.00%	0	0	0.00%	
<b>TOTAL</b>			<b>4,000,000</b>	<b>0</b>			<b>0</b>	<b>0.00%</b>	<b>0</b>	<b>-1,500.00</b>	<b>-100.00</b>	
Subasta	60 Días	lunes, 16 de nov 2020	0	0	0.00%	0.00%	0	0.00%	0	0	0.00%	
		martes, 17 de nov 2020	0	0	0.00%	0.00%	0	0.00%	0	0	0.00%	
		miércoles, 18 de nov 2020	0	0	0.00%	0.00%	0	0.00%	0	0	0.00%	
		jueves, 19 de nov 2020	0	0	0.00%	0.00%	0	0.00%	0	0	0.00%	
		viernes, 20 de nov 2020	0	0	0.00%	0.00%	0	0.00%	0	0	0.00%	
<b>TOTAL</b>			<b>0</b>	<b>0</b>			<b>0</b>	<b>0.00%</b>	<b>0</b>	<b>0.00</b>	<b>0.00</b>	
Subasta	90 Días	lunes, 16 de nov 2020	0	0	0.00%	0.00%	0	0.00%	0	0	0.00%	
		martes, 17 de nov 2020	5,000,000	150,000	0.00%	0.00%	150,000	0.00%	0	0	0.00%	
		miércoles, 18 de nov 2020	5,000,000	0	0.00%	0.00%	0	0.00%	0	0	0.00%	
		jueves, 19 de nov 2020	0	0	0.00%	0.00%	0	0.00%	0	0	0.00%	
		viernes, 20 de nov 2020	0	0	0.00%	0.00%	0	0.00%	0	0	0.00%	
<b>TOTAL</b>			<b>10,000,000</b>	<b>150,000</b>	<b>0.0</b>	<b>0.0</b>	<b>150,000</b>	<b>0.00%</b>	<b>0</b>	<b>0.00</b>	<b>0.00</b>	
Subasta	180 Días	jueves, 19 de nov 2020	0	0	0.00%	0.00%	0	0.00%	0	-20,000	-100.00%	
		<b>TOTAL</b>			<b>0</b>	<b>0</b>			<b>0</b>	<b>0.00%</b>	<b>0</b>	<b>-20,000.00</b>
Subasta	270 Días	viernes, 20 de nov 2020	1,000,000	0	0.00%	0.00%	0	0.00%	0	0	0.00%	
		<b>TOTAL</b>			<b>1,000,000</b>	<b>0</b>	<b>0.0</b>	<b>0.0</b>	<b>0</b>	<b>0.00%</b>	<b>0</b>	<b>0.00</b>
Subasta	365 Días	jueves, 19 de nov 2020	1,000,000	0	0.00%	0.00%	0	0.00%	0	0	0.00%	
		<b>TOTAL</b>			<b>1,000,000</b>	<b>0</b>	<b>0.0</b>	<b>0.0</b>	<b>0</b>	<b>0.00%</b>	<b>0</b>	<b>0.00</b>
<b>TOTAL</b>				<b>11,638,349.30</b>			<b>11,638,349.30</b>					

### 2. Contracción Transitoria (millones de pesos \$)

Tipo	Plazo	DIA	CUPO	PRESENTADAS			APROBADAS		EXCESO		VARIACION SEMANAL	
				MONTO	TASA MINIMA	MAXIMA	MONTO	TASA CORTE *	DEMANDA	ABSOLUTA	%	
												APROBADAS
Ventanilla	1 Día	lunes, 16 de nov 2020	0	0	0.00%	0.00%	0	0.00%	0	-66,599	-100.00%	
		martes, 17 de nov 2020	0	378,775	0.75%	0.75%	378,775	0.75%	0	-35,791	-8.63%	
		miércoles, 18 de nov 2020	0	267,038	0.75%	0.75%	267,038	0.75%	0	-64,869	-19.54%	
		jueves, 19 de nov 2020	0	162,994	0.75%	0.75%	162,994	0.75%	0	52,208	47.12%	
		viernes, 20 de nov 2020	0	32,846	0.75%	0.75%	32,846	0.75%	0	-270,508	-89.17%	
<b>TOTAL</b>			<b>0</b>	<b>841,653</b>			<b>841,653</b>	<b>0.75%</b>	<b>0</b>	<b>-385,559.00</b>	<b>-31.42</b>	
Subasta	7 Días	lunes, 16 de nov 2020	0	0	0.00%	0.00%	0	0.00%	0	0	0.00%	
		martes, 17 de nov 2020	5,000,000	25,200	-0.04%	-0.04%	25,200	-0.04%	0	0	0.00%	
		miércoles, 18 de nov 2020	5,000,000	483,000	-0.04%	-0.04%	483,000	-0.04%	0	-247,000	-33.84%	
		jueves, 19 de nov 2020	5,000,000	75,000	-0.04%	-0.04%	75,000	-0.04%	0	-160,000	-68.09%	
		viernes, 20 de nov 2020	5,000,000	326,000	-0.04%	-0.04%	326,000	-0.04%	0	148,000	83.15%	
<b>TOTAL</b>			<b>20,000,000</b>	<b>909,200</b>			<b>909,200</b>	<b>-0.04%</b>	<b>0</b>	<b>-255,800.00</b>	<b>-21.96</b>	
Subasta	14 Días	lunes, 16 de nov 2020	0	0	0.00%	0.00%	0	0.00%	0	0	0.00%	
		martes, 17 de nov 2020	5,000,000	0	0.00%	0.00%	0	0.00%	0	0	0.00%	
		miércoles, 18 de nov 2020	5,000,000	0	0.00%	0.00%	0	0.00%	0	0	0.00%	
		jueves, 19 de nov 2020	5,000,000	0	0.00%	0.00%	0	0.00%	0	0	0.00%	
		viernes, 20 de nov 2020	5,000,000	0	0.00%	0.00%	0	0.00%	0	0	0.00%	
<b>TOTAL</b>			<b>20,000,000</b>	<b>0</b>			<b>0</b>	<b>0.00%</b>	<b>0</b>	<b>0.00</b>	<b>0.00</b>	
Subasta	30 Días	viernes, 20 de nov 2020	0	0	0.00%	0.00%	0	0.00%	0	0	0.00%	
		<b>TOTAL</b>			<b>0</b>	<b>0</b>			<b>0</b>	<b>0.00%</b>	<b>0</b>	<b>0.00</b>
Subasta	62 Días	viernes, 20 de nov 2020	0	0	0.00%	0.00%	0	0.00%	0	0	0.00%	
		<b>TOTAL</b>			<b>0</b>	<b>0</b>			<b>0</b>	<b>0.00%</b>	<b>0</b>	<b>0.00</b>
Subasta	90 Días	viernes, 20 de nov 2020	0	0	0.00%	0.00%	0	0.00%	0	0	0.00%	
		<b>TOTAL</b>			<b>0</b>	<b>0</b>			<b>0</b>	<b>0.00%</b>	<b>0</b>	<b>0.00</b>
<b>TOTAL</b>				<b>1,750,852.70</b>			<b>1,750,852.70</b>					

\* Tasa Efectiva anual

Fuente: DFV, DOAM

<sup>4</sup> Incluye operaciones de repos con colateral título de deuda privada y repos con colateral pagarés



## ANEXO 2: AGREGADOS MONETARIOS

CUADRO 5  
M3 PÚBLICO Y PRIVADO\* 1  
(Miles de millones de pesos)

	septiembre			diciembre			marzo			junio			agosto		
	2018	2019	%	2018	2019	%	2019	2020	%	2019	2020	%	2019	2020	%
<b>M3 Privado</b>	<b>412,976</b>	<b>458,275</b>	<b>11.0</b>	<b>443,960</b>	<b>490,344</b>	<b>10.4</b>	<b>438,387</b>	<b>512,649</b>	<b>16.9</b>	<b>447,501</b>	<b>537,376</b>	<b>20.1</b>	<b>456,673</b>	<b>534,441</b>	<b>17.0</b>
Efectivo	54,338	63,559	17.0	65,332	75,252	15.2	59,639	71,951	20.6	62,108	81,634	31.4	63,030	83,470	32.4
<b>DEPÓSITOS</b>	<b>358,639</b>	<b>394,716</b>	<b>10.1</b>	<b>378,628</b>	<b>415,092</b>	<b>9.6</b>	<b>378,748</b>	<b>440,698</b>	<b>16.4</b>	<b>385,393</b>	<b>455,742</b>	<b>18.3</b>	<b>393,643</b>	<b>450,971</b>	<b>14.6</b>
Ctas. Ctes.	35,285	39,156	11.0	41,602	44,798	7.7	38,116	55,477	45.5	38,039	52,373	37.7	40,425	50,855	25.8
CDT	157,621	168,728	7.0	154,464	164,733	6.6	163,520	164,702	0.7	165,875	165,855	0.0	167,278	164,605	-1.6
Ahorro	134,855	151,892	12.6	147,945	170,756	15.4	145,883	186,124	27.6	148,104	203,124	37.1	152,117	200,719	32.0
Otros	30,878	34,941	13.2	34,617	34,805	0.5	31,229	34,395	10.1	33,374	34,390	3.0	33,824	34,791	2.9
<b>M3 Público*</b>	<b>64,192</b>	<b>64,761</b>	<b>0.9</b>	<b>60,656</b>	<b>54,476</b>	<b>-10.2</b>	<b>64,939</b>	<b>58,892</b>	<b>-9.3</b>	<b>65,313</b>	<b>60,297</b>	<b>-7.7</b>	<b>62,994</b>	<b>61,474</b>	<b>-2.4</b>
Ctas. Ctes.	10,567	10,078	-4.6	10,014	9,040	-9.7	11,080	9,503	-14.2	10,343	9,847	-4.8	10,067	9,425	-6.4
CDT	9,983	7,415	-25.7	7,781	6,154	-20.9	7,791	6,378	-18.1	7,909	6,328	-20.0	7,567	6,963	-8.0
Ahorro	33,985	36,481	7.3	31,346	27,737	-11.5	36,098	32,910	-8.8	36,852	33,689	-8.6	35,511	34,556	-2.7
Fiduciarios	7,145	7,591	6.2	7,061	6,881	-2.5	7,008	7,248	3.4	7,172	7,662	6.8	6,809	7,628	12.0
Otros	2,511	3,195	27.2	4,455	4,664	4.7	2,962	2,853	-3.7	3,037	2,771	-8.7	3,040	2,901	-4.5
<b>M3 Total*</b>	<b>477,168</b>	<b>523,036</b>	<b>9.6</b>	<b>504,616</b>	<b>544,820</b>	<b>8.0</b>	<b>503,326</b>	<b>571,541</b>	<b>13.6</b>	<b>512,814</b>	<b>597,673</b>	<b>16.5</b>	<b>519,667</b>	<b>595,915</b>	<b>14.7</b>

CARTERA PÚBLICA Y PRIVADA<sup>2</sup>  
(Miles de millones de pesos)

<b>Cartera Bruta</b>	<b>433,553</b>	<b>463,785</b>	<b>7.0</b>	<b>448,776</b>	<b>482,735</b>	<b>7.6</b>	<b>454,336</b>	<b>503,944</b>	<b>10.9</b>	<b>463,785</b>	<b>507,245</b>	<b>9.4</b>	<b>470,354</b>	<b>501,368</b>	<b>6.6</b>
<b>Pública</b>	<b>17,532</b>	<b>18,251</b>	<b>4.1</b>	<b>16,854</b>	<b>20,028</b>	<b>18.8</b>	<b>18,334</b>	<b>21,467</b>	<b>17.1</b>	<b>18,251</b>	<b>20,773</b>	<b>13.8</b>	<b>18,875</b>	<b>20,077</b>	<b>6.4</b>
<b>Privada</b>	<b>416,022</b>	<b>445,534</b>	<b>7.1</b>	<b>431,922</b>	<b>462,708</b>	<b>7.1</b>	<b>436,002</b>	<b>482,477</b>	<b>10.7</b>	<b>445,534</b>	<b>486,472</b>	<b>9.2</b>	<b>451,479</b>	<b>481,291</b>	<b>6.6</b>

1 Variación anual. A partir de entrada en vigencia de las NIF en enero de 2015, las variaciones con respecto a los datos del 2014 tienen un efecto estadístico por cambios de metodología.

2 Variación anual - para la cartera pública y privada, incluye Leasing Financiero

\* A partir de las estadísticas con corte a jun /2020 se excluyeron los CDT y los bonos en poder del Banco de la República, y se reprocesó la serie desde mar /2020 hasta la fecha.

Fuentes: Banco de la República, cálculos con información de Balances y del formato 338 de la Superintendencia Financiera.

CUADRO 6

Portafolio Financiero del Sector Real en ml

(Miles de Millones de pesos)

AÑO	MES	TOTAL SECTOR REAL								
		TOTAL			SECTOR PUBLICO			SECTOR PRIVADO 1		
		M3*	TES	M3* + TES	M3*	TES	TOTAL	M3*	TES	TOTAL
2006	diciembre	132,740.1	64,184.7	196,924.8	23,061.2	30,872.4	53,933.6	109,678.9	33,312.3	142,991.2
2007	diciembre	156,820.1	71,221.9	228,041.9	24,129.7	31,221.9	55,351.6	132,690.4	40,000.0	172,690.4
2008	diciembre	183,455.2	82,331.7	265,787.0	29,448.4	36,925.8	66,374.2	154,006.8	45,405.9	199,412.7
2009	diciembre	197,491.3	86,560.0	284,051.3	30,180.5	36,444.8	66,625.3	167,310.7	50,115.2	217,425.9
2010	diciembre	219,828.3	101,942.8	321,771.1	33,088.8	40,159.4	73,248.2	186,739.5	61,783.5	248,523.0
2011	diciembre	259,929.7	110,967.9	370,897.6	37,698.6	42,480.6	80,179.2	222,231.1	68,487.3	290,718.4
2012	diciembre	300,208.6	113,374.9	413,583.5	43,024.8	41,748.0	84,772.8	257,183.8	71,626.9	328,810.7
2013	diciembre	341,304.2	128,429.9	469,734.1	51,428.4	45,315.1	96,743.5	289,875.8	83,114.8	372,990.6
2014	diciembre	371,418.5	146,828.4	518,246.9	52,573.7	44,626.8	97,200.5	318,844.8	102,201.5	421,046.4
2015	diciembre	414,501.0	157,017.5	571,518.4	46,294.7	45,977.4	92,272.1	368,206.3	111,040.0	479,246.3
2016	diciembre	445,146.6	184,070.6	629,217.2	49,781.5	45,519.2	95,300.7	395,365.1	138,551.4	533,916.5
2017	diciembre	477,753.3	198,563.0	676,316.3	57,124.8	42,602.0	99,726.8	420,628.5	155,961.0	576,589.5
2018	diciembre	504,616.3	237,869.8	742,486.1	60,656.4	55,111.2	115,767.6	443,959.9	182,758.6	626,718.5
2019	enero	490,222.2	240,345.7	730,567.9	57,210.0	56,346.7	113,556.7	433,012.3	183,999.0	617,011.2
	febrero	496,649.6	245,154.5	741,804.0	56,850.0	55,250.7	112,100.7	439,799.5	189,903.7	629,703.3
	marzo	503,326.4	247,638.5	750,964.9	64,938.9	53,222.2	118,161.1	438,387.5	194,416.4	632,803.8
	abril	506,137.3	249,444.3	755,581.6	65,871.2	52,815.5	118,686.8	440,266.1	196,628.7	636,894.8
	mayo	505,720.7	252,914.8	758,635.4	65,518.1	52,983.1	118,501.3	440,202.5	199,931.6	640,134.2
	junio	512,814.1	252,329.9	765,144.0	65,313.0	51,925.4	117,238.4	447,501.1	200,404.5	647,905.6
	julio	515,553.1	253,295.0	768,848.1	64,557.6	52,153.3	116,711.0	450,995.5	201,141.7	652,137.2
	agosto	519,667.2	253,952.5	773,619.6	62,994.2	53,333.7	116,327.9	456,673.0	200,618.8	657,291.8
	septiembre	523,036.0	250,995.1	774,031.1	64,760.7	50,610.2	115,371.0	458,275.3	200,384.8	658,660.1
	octubre	525,222.6	252,288.0	777,510.6	61,820.6	50,718.2	112,538.8	463,401.9	201,569.8	664,971.7
	noviembre	538,950.3	253,788.8	792,739.1	64,895.6	51,982.8	116,878.4	474,054.7	201,806.0	675,860.7
	diciembre	544,820.5	248,922.3	793,742.8	54,476.4	48,052.9	102,529.3	490,344.1	200,869.3	691,213.5
2020	enero	536,447.5	253,541.0	789,988.5	55,270.6	50,142.9	105,413.5	481,176.9	203,398.1	684,575.0
	febrero	543,772.3	255,302.5	799,074.8	56,041.6	50,829.5	106,871.0	487,730.7	204,473.0	692,203.8
	marzo	571,540.6	248,523.2	820,063.8	58,891.7	50,895.0	109,786.7	512,648.9	197,628.2	710,277.1
	abril	586,645.4	247,062.2	833,707.7	59,433.6	49,420.8	108,854.4	527,211.9	197,641.5	724,853.3
	mayo	589,553.0	253,998.8	843,551.8	57,057.3	51,181.3	108,238.6	532,495.7	202,817.5	735,313.1
	junio	597,673.3	255,043.6	852,716.9	60,297.1	50,458.8	110,755.9	537,376.2	204,584.8	741,961.0
	julio	597,091.3	258,049.8	855,141.1	59,261.1	51,399.4	110,660.5	537,830.2	206,650.3	744,480.6
	agosto	595,914.6	264,284.7	860,199.2	61,473.5	52,057.5	113,531.0	534,441.1	212,227.2	746,668.3

Portafolio Financiero del Sector Real en ml

(% Variaciones)

AÑO	MES	TOTAL SECTOR REAL								
		TOTAL			SECTOR PUBLICO			SECTOR PRIVADO 1		
		M3*	TES	M3* + TES	M3*	TES	TOTAL	M3*	TES	TOTAL
2007	diciembre	18.1%	11.0%	15.8%	4.6%	1.1%	2.6%	21.0%	20.1%	20.8%
2008	diciembre	17.0%	15.6%	16.6%	22.0%	18.3%	19.9%	16.1%	13.5%	15.5%
2009	diciembre	7.7%	5.1%	6.9%	2.5%	-1.3%	0.4%	8.6%	10.4%	9.0%
2010	diciembre	11.3%	17.8%	13.3%	9.6%	10.2%	9.9%	11.6%	23.3%	14.3%
2011	diciembre	18.2%	8.9%	15.3%	13.9%	5.8%	9.5%	19.0%	10.9%	17.0%
2012	diciembre	15.5%	2.2%	11.5%	14.1%	-1.7%	5.7%	15.7%	4.6%	13.1%
2013	diciembre	13.7%	13.3%	13.6%	19.5%	8.5%	14.1%	12.7%	16.0%	13.4%
2014	diciembre	8.8%	14.3%	10.3%	2.2%	-1.5%	0.5%	10.0%	23.0%	12.9%
2015	diciembre	11.6%	6.9%	10.3%	-11.9%	3.0%	-5.1%	15.5%	8.6%	13.8%
2016	diciembre	7.4%	17.2%	10.1%	7.5%	-1.0%	3.3%	7.4%	24.8%	11.4%
2017	diciembre	7.3%	7.9%	7.5%	14.8%	-6.4%	4.6%	6.4%	12.6%	8.0%
2018	diciembre	5.6%	19.8%	9.8%	6.2%	29.4%	16.1%	5.5%	17.2%	8.7%
2019	enero	5.0%	18.7%	9.1%	-1.2%	31.1%	12.6%	5.8%	15.4%	8.5%
	febrero	5.2%	19.1%	9.4%	-3.4%	24.6%	8.6%	6.4%	17.6%	9.5%
	marzo	6.1%	18.7%	9.9%	8.1%	24.1%	14.8%	5.8%	17.2%	9.1%
	abril	7.2%	16.5%	10.1%	7.4%	7.5%	7.4%	7.1%	19.1%	10.6%
	mayo	7.7%	12.8%	9.4%	7.7%	-0.4%	3.9%	7.7%	16.9%	10.4%
	junio	7.9%	12.0%	9.2%	6.0%	-1.8%	2.4%	8.2%	16.3%	10.6%
	julio	7.5%	11.8%	8.9%	0.9%	-2.5%	-0.7%	8.5%	16.2%	10.8%
	agosto	8.2%	10.0%	8.8%	-2.2%	0.3%	-1.1%	9.8%	12.9%	10.7%
	septiembre	9.6%	7.1%	8.8%	0.9%	-8.9%	-3.7%	11.0%	12.0%	11.3%
	octubre	9.5%	4.9%	8.0%	-4.7%	-14.1%	-9.2%	11.7%	11.1%	11.5%
	noviembre	9.8%	6.5%	8.7%	-1.3%	-7.2%	-4.0%	11.5%	10.7%	11.2%
	diciembre	8.0%	4.6%	6.9%	-10.2%	-12.8%	-11.4%	10.4%	9.9%	10.3%
2020	enero	9.4%	5.5%	8.1%	-3.4%	-11.0%	-7.2%	11.1%	10.5%	11.0%
	febrero	9.5%	4.1%	7.7%	-1.4%	-8.0%	-4.7%	10.9%	7.7%	9.9%
	marzo	13.6%	0.4%	9.2%	-9.3%	-4.4%	-7.1%	16.9%	1.7%	12.2%
	abril	15.9%	-1.0%	10.3%	-9.8%	-6.4%	-8.3%	19.7%	0.5%	13.8%
	mayo	16.6%	0.4%	11.2%	-12.9%	-3.4%	-8.7%	21.0%	1.4%	14.9%
	junio	16.5%	1.1%	11.4%	-7.7%	-2.8%	-5.5%	20.1%	2.1%	14.5%
	julio	15.8%	1.9%	11.2%	-8.2%	-1.4%	-5.2%	19.3%	2.7%	14.2%
	agosto	14.7%	4.1%	11.2%	-2.4%	-2.4%	-2.4%	17.0%	5.8%	13.6%

\*No incluye los TES del sector financiero

\* A partir de las estadísticas con corte a ago 28 /2020 se excluyeron los CDT y los bonos en poder del Banco de la República, y se reprocesó la serie desde mar 27/2020 hasta la fecha.

Fuente: cálculos DTIE con base en DFV, Banco de la República.

# ANEXO 3: CARTERA

**CUADRO 1**  
**Evolucion de la Cartera Bruta Total<sup>1</sup>**

Semana	Fecha 2020	Cartera M/L MMS			Cartera M/E en pesos MMS			Cartera Total 1/ MMS			Cartera M/E en US\$1/ (Millones)		
		2019	2020	Var. % Anual	2019	2020	Var. % Anual	2019	2020	Var. % Anual	2019	2020	Var. % Anual
1	ene-10	432,267.0	469,687.0	8.7	19,041.4	16,697.9	-12.3	451,308.4	486,384.9	7.8	6,042.0	5,102.3	-15.6
2	ene-17	432,976.3	470,505.2	8.7	18,662.5	16,793.9	-10.0	451,638.8	487,299.1	7.9	5,980.5	5,057.2	-15.4
3	ene-24	432,826.6	471,200.4	8.9	18,920.1	16,861.6	-10.9	451,746.7	488,062.0	8.0	6,005.3	5,009.4	-16.6
4	ene-31	433,424.1	471,289.8	8.7	18,287.4	17,192.2	-6.0	451,711.5	488,482.1	8.1	5,894.2	5,022.2	-14.8
5	feb-07	433,806.5	471,249.6	8.6	18,361.5	17,266.5	-6.0	452,168.1	488,516.1	8.0	5,892.8	5,065.9	-14.0
6	feb-14	437,372.6	474,507.9	8.5	18,555.6	17,262.1	-7.0	455,928.2	491,770.0	7.9	5,906.8	5,109.7	-13.5
7	feb-21	437,545.6	475,255.2	8.6	18,355.2	17,604.6	-4.1	455,900.8	492,859.8	8.1	5,901.5	5,180.8	-12.2
8	feb-28	438,451.3	476,602.5	8.7	18,003.1	18,255.5	1.4	456,454.4	494,858.1	8.4	5,823.4	5,157.1	-11.4
9	mar-06	438,123.2	476,281.3	8.7	18,334.0	18,597.4	1.4	456,457.2	494,878.7	8.4	5,797.5	5,188.2	-10.5
10	mar-13	439,233.9	478,171.1	8.9	18,100.1	21,862.4	20.8	457,334.0	500,033.6	9.3	5,795.2	5,546.1	-4.3
11	mar-20	440,721.4	482,221.7	9.4	17,990.6	22,986.4	27.8	458,712.0	505,208.2	10.1	5,754.8	5,634.0	-2.1
12	mar-27	441,817.7	484,796.4	9.7	18,339.4	23,780.2	29.7	460,157.1	508,576.6	10.5	5,776.6	5,882.1	1.8
13	abr-03	442,144.9	487,099.5	10.2	18,118.5	23,759.8	31.1	460,263.4	510,859.3	11.0	5,795.7	5,927.0	2.3
14	abr-10	443,300.8	488,592.5	10.2	18,019.0	23,111.7	28.3	461,319.8	511,704.2	10.9	5,795.2	5,946.2	2.6
15	abr-17	443,720.6	489,226.2	10.3	18,368.4	23,875.8	30.0	462,089.0	513,102.0	11.0	5,811.9	6,009.4	3.4
16	abr-24	444,437.9	489,815.2	10.2	18,897.5	24,482.8	29.6	463,335.4	514,297.9	11.0	5,854.6	6,060.3	3.5
17	may-01	444,672.6	490,846.5	10.4	18,798.9	23,740.3	26.3	463,471.5	514,586.8	11.0	5,801.3	6,036.6	4.1
18	may-08	444,762.7	490,620.4	10.3	18,981.9	23,281.2	22.6	463,744.5	513,901.6	10.8	5,797.2	5,996.8	3.4
19	may-15	445,984.1	491,447.5	10.2	19,228.2	23,590.4	22.7	465,212.3	515,037.9	10.7	5,802.6	6,008.7	3.6
20	may-22	446,717.6	491,765.1	10.1	19,625.2	22,723.9	15.8	466,342.7	514,489.0	10.3	5,842.8	6,007.4	2.8
21	may-29	448,641.2	492,749.3	9.8	19,623.6	22,332.8	13.8	468,264.9	515,082.1	10.0	5,810.7	6,005.3	3.3
22	jun-05	448,203.1	492,608.0	9.9	18,991.9	21,121.9	11.2	467,194.9	513,729.9	10.0	5,799.5	5,924.7	2.2
23	jun-12	449,815.9	492,580.6	9.5	18,858.9	22,085.8	17.1	468,674.8	514,666.4	9.8	5,766.0	5,876.8	1.9
24	jun-19	450,656.0	492,775.5	9.3	18,324.0	21,933.3	19.7	468,980.1	514,708.8	9.8	5,742.1	5,875.1	2.3
25	jun-26	451,610.4	492,591.4	9.1	18,165.2	21,902.2	20.6	469,775.6	514,493.6	9.5	5,666.6	5,826.7	2.8
26	jul-03	450,533.3	492,131.1	9.2	18,362.3	21,059.9	14.7	468,895.7	513,191.0	9.4	5,707.6	5,776.3	1.2
27	jul-10	451,221.4	491,169.8	8.9	18,217.9	20,784.6	14.1	469,439.3	511,954.4	9.1	5,710.3	5,748.3	0.7
28	jul-17	452,196.1	490,751.7	8.5	18,001.9	20,767.9	15.4	470,198.0	511,519.6	8.8	5,679.7	5,686.8	0.1
29	jul-24	452,600.7	490,648.1	8.4	18,470.1	20,899.3	13.2	471,070.8	511,547.4	8.6	5,712.5	5,662.5	-0.9
30	jul-31	453,298.3	490,146.3	8.1	19,233.5	20,656.2	7.4	472,531.8	510,802.4	8.1	5,714.4	5,533.3	-3.2
31	ago-07	453,636.2	488,463.0	7.7	19,342.6	20,543.9	6.2	472,978.8	509,006.8	7.6	5,718.1	5,449.8	-4.7
32	ago-14	454,363.1	487,965.4	7.4	19,427.8	20,451.1	5.3	473,790.9	508,416.5	7.3	5,645.3	5,405.8	-4.2
33	ago-21	455,250.2	487,980.1	7.2	19,443.5	20,503.6	5.5	474,693.7	508,483.6	7.1	5,718.8	5,357.2	-6.3
34	ago-28	456,881.0	488,214.0	6.9	19,344.8	20,125.5	4.0	476,225.8	508,339.5	6.7	5,644.4	5,352.0	-5.2
35	sep-04	456,928.6	487,958.9	6.8	19,062.2	19,521.0	2.4	475,990.8	507,479.9	6.6	5,670.4	5,272.2	-7.0
36	sep-11	458,622.9	488,104.6	6.4	19,158.3	19,422.6	1.4	477,781.2	507,527.3	6.2	5,708.4	5,236.6	-8.3
37	sep-18	459,919.7	488,429.9	6.2	19,626.3	19,139.5	-2.5	479,546.0	507,569.4	5.8	5,768.5	5,137.6	-10.9
38	sep-25	461,978.4	488,556.2	5.8	20,004.4	19,748.9	-1.3	481,982.8	508,305.1	5.5	5,778.3	5,106.0	-11.6
39	oct-02	461,701.2	488,394.1	5.8	19,145.3	19,552.0	2.1	480,846.5	507,946.1	5.6	5,581.3	5,036.8	-9.8
40	oct-09	462,081.6	487,198.1	5.4	19,186.6	19,005.2	-0.9	481,268.2	506,203.3	5.2	5,591.4	4,969.7	-11.1
41	oct-16	462,335.2	487,524.6	5.4	19,099.2	18,983.9	-0.6	481,434.4	506,508.4	5.2	5,570.5	4,935.4	-11.4
42	oct-23	464,312.5	488,608.2	5.2	18,710.7	18,524.3	-1.0	483,023.2	507,132.5	5.0	5,510.8	4,897.2	-11.1
43	oct-30	465,510.6	490,259.6	5.3	18,062.1	18,701.4	3.5	483,572.6	508,961.0	5.3	5,409.1	4,846.7	-10.4
44	nov-06	465,362.6	489,426.6	5.2	18,085.7	18,098.7	0.1	483,448.3	507,525.3	5.0	5,413.3	4,841.6	-10.6
<b>45</b>	<b>nov-13</b>	<b>466,686.1</b>	<b>490,751.3</b>	<b>5.2</b>	<b>18,601.5</b>	<b>17,402.5</b>	<b>-6.4</b>	<b>485,287.6</b>	<b>508,153.8</b>	<b>4.7</b>	<b>5,437.0</b>	<b>4,781.0</b>	<b>-12.1</b>
46	nov-20	468,654.7			18,227.5			486,882.2			5,344.1		
47	nov-27	471,731.2			18,499.3			490,230.5			5,251.8		
48	dic-04	471,462.8			18,199.0			489,661.8			5,305.4		
49	dic-11	471,305.7			17,833.1			489,138.8			5,285.0		
50	dic-18	472,598.8			17,359.9			489,958.6			5,220.3		
51	dic-25	472,906.5			17,004.9			489,911.4			5,162.3		
52	ene-01	470,665.3			16,520.3			487,185.6			5,064.4		

<sup>1</sup> Corresponde a Cartera Ajustada. No incluye la cartera de las entidades financieras especiales (EFE).

Fuente: Formato 281 de la Superintendencia Financiera.

**CUADRO 2**  
**Evolucion de la Cartera Bruta por Modalidad<sup>1</sup>**

Semana	Fecha 2020	Comercial <sup>2</sup> MM\$						Consumo <sup>3</sup> MM\$						Microcrédito MM\$						Hipotecaria <sup>4</sup> MM\$		
		Moneda Legal			Moneda Extranjera			Moneda Legal			Moneda Extranjera			Moneda Legal			Moneda Extranjera					
		2019	2020	Var. % Anual	2019	2020	Var. % Anual	2019	2020	Var. % Anual	2019	2020	Var. % Anual	2019	2020	Var. % Anual	2019	2020	Var. % Anual	2019	2020	Var. % Anual
1	ene-10	220,423.0	229,588.9	4.2	18,416.6	16,043.0	-12.9	133,956.9	155,304.3	15.9	624.4	654.5	4.8	12,447.7	13,106.6	5.3	0.4	0.4	-12.0	65,439.3	71,687.1	9.5
2	ene-17	220,872.8	229,970.3	4.1	18,054.7	16,141.4	-10.6	134,139.1	155,645.5	16.0	607.5	652.1	7.4	12,466.1	13,120.3	5.2	0.4	0.4	-9.2	65,498.3	71,769.1	9.6
3	ene-24	220,054.9	229,858.2	4.5	18,304.5	16,193.3	-11.5	134,633.0	156,329.4	16.1	615.1	667.9	8.6	12,521.4	13,168.6	5.2	0.5	0.4	-28.2	65,617.3	71,844.3	9.5
4	ene-31	219,920.9	228,918.9	4.1	17,685.2	16,513.0	-6.6	135,166.9	157,097.1	16.2	601.7	678.9	12.8	12,572.0	13,248.7	5.4	0.5	0.3	-33.7	65,764.5	72,025.1	9.5
5	feb-07	220,465.1	229,107.0	3.9	17,766.2	16,600.7	-6.6	134,984.9	156,925.0	16.3	594.8	665.4	11.9	12,546.2	13,194.7	5.2	0.5	0.4	-22.1	65,810.4	72,023.0	9.4
6	feb-14	223,522.2	231,505.6	3.6	17,965.9	16,601.0	-7.6	135,376.2	157,684.8	16.5	589.1	660.7	12.2	12,556.0	13,197.5	5.1	0.5	0.4	-32.5	65,918.3	72,120.0	9.4
7	feb-21	223,120.8	231,516.8	3.8	17,769.5	16,951.4	-4.6	135,806.1	158,259.4	16.5	585.2	652.9	11.6	12,589.2	13,236.8	5.1	0.5	0.4	-31.4	66,029.4	72,242.2	9.4
8	feb-28	223,475.7	231,576.7	3.6	17,424.2	17,575.1	0.9	136,166.5	159,213.3	16.9	578.4	680.0	17.6	12,625.0	13,306.6	5.4	0.6	0.4	-36.6	66,184.1	72,505.9	9.6
9	mar-06	223,483.2	231,655.0	3.7	17,747.1	17,921.8	1.0	135,852.1	158,903.3	17.0	586.3	675.3	15.2	12,590.9	13,250.1	5.2	0.6	0.4	-37.3	66,197.0	72,472.9	9.5
10	mar-13	224,109.5	232,948.6	3.9	17,523.1	21,129.5	20.6	136,239.2	159,415.6	17.0	576.4	732.5	27.1	12,593.1	13,241.7	5.2	0.6	0.4	-34.7	66,292.2	72,565.2	9.5
11	mar-20	224,865.4	236,471.5	5.2	17,411.0	22,256.4	27.8	136,838.5	159,840.1	16.8	579.1	729.7	26.0	12,631.4	13,258.6	5.0	0.6	0.4	-36.3	66,386.1	72,651.5	9.4
12	mar-27	225,004.8	239,372.1	6.4	17,740.3	23,060.6	30.0	137,553.9	159,544.6	16.0	598.4	719.1	20.2	12,652.7	13,261.9	4.8	0.6	0.4	-37.8	66,606.3	72,617.9	9.0
13	abr-03	225,558.0	242,179.0	7.4	17,537.0	23,057.0	31.5	137,334.9	159,050.8	15.8	580.9	702.3	20.9	12,618.8	13,217.0	4.7	0.6	0.5	-24.8	66,633.2	72,652.7	9.0
14	abr-10	226,203.0	244,086.1	7.9	17,436.1	22,433.3	28.7	137,784.2	158,648.7	15.1	582.3	678.0	16.4	12,612.9	13,200.5	4.7	0.6	0.4	-27.5	66,700.6	72,657.2	8.9
15	abr-17	226,257.6	245,291.4	8.4	17,773.1	23,192.4	30.5	138,077.5	158,117.6	14.5	594.7	682.8	14.8	12,618.8	13,163.0	4.3	0.6	0.7	4.9	66,766.7	72,654.1	8.8
16	abr-24	226,401.4	246,359.1	8.8	18,266.1	23,791.7	30.3	138,594.5	157,646.5	13.7	630.7	690.4	9.5	12,636.5	13,138.9	4.0	0.6	0.7	4.9	66,805.5	72,670.7	8.8
17	may-01	226,281.8	247,863.6	9.5	18,171.2	23,071.4	27.0	138,748.7	157,177.3	13.3	627.1	668.2	6.5	12,639.3	13,097.4	3.6	0.6	0.8	23.2	67,002.8	72,708.2	8.5
18	may-08	226,115.2	248,522.1	9.9	18,341.7	22,636.6	23.4	138,985.8	156,338.1	12.5	639.5	643.8	0.7	12,602.6	13,056.6	3.6	0.6	0.8	26.2	67,059.1	72,703.5	8.4
19	may-15	226,720.9	249,568.1	10.1	18,592.9	22,947.5	23.4	139,462.6	156,129.1	12.0	634.6	642.1	1.2	12,611.8	13,049.5	3.5	0.7	0.8	17.5	67,187.7	72,700.8	8.2
20	may-22	226,555.1	250,134.4	10.4	18,970.4	22,116.6	16.6	140,163.3	155,850.8	11.2	654.1	606.6	-7.3	12,647.1	13,023.6	3.0	0.7	0.8	16.7	67,352.1	72,756.3	8.0
21	may-29	227,222.6	251,174.8	10.5	18,962.1	21,736.3	14.6	141,091.0	155,655.7	10.3	660.8	595.6	-9.9	12,692.1	13,019.5	2.6	0.7	0.8	20.6	67,635.6	72,899.3	7.8
22	jun-05	227,230.0	251,637.0	10.7	18,350.9	20,561.7	12.0	140,710.2	155,050.8	10.2	640.3	559.4	-12.6	12,620.3	12,974.4	2.8	0.6	0.8	22.0	67,642.6	72,945.8	7.8
23	jun-12	228,296.9	251,677.7	10.2	18,216.6	21,499.9	18.0	141,147.4	154,912.3	9.8	641.6	585.1	-8.8	12,618.3	12,950.4	2.6	0.7	0.8	14.5	67,753.3	73,040.2	7.8
24	jun-19	228,547.3	251,708.6	10.1	17,701.4	21,357.3	20.7	141,571.0	155,017.9	9.5	621.9	575.2	-7.5	12,647.0	12,942.2	2.3	0.7	0.8	13.6	67,890.7	73,106.9	7.7
25	jun-26	228,387.5	251,395.9	10.1	17,526.6	21,320.6	21.6	142,387.5	155,109.2	8.9	637.9	580.8	-9.0	12,692.8	12,946.6	2.0	0.7	0.8	19.2	68,133.4	73,139.7	7.3
26	jul-03	227,737.2	251,396.7	10.4	17,724.2	20,505.1	15.7	142,041.2	154,586.2	8.8	637.5	554.0	-13.1	12,632.7	12,940.9	2.4	0.6	0.8	18.4	68,122.2	73,207.3	7.5
27	jul-10	227,953.9	250,579.9	9.9	17,574.0	20,239.8	15.2	142,447.8	154,438.7	8.4	643.2	544.0	-15.4	12,617.0	12,926.5	2.5	0.6	0.8	18.4	68,202.7	73,224.7	7.4
28	jul-17	228,342.1	250,234.9	9.6	17,371.0	20,229.2	16.5	142,859.0	154,319.5	8.0	630.2	538.0	-14.6	12,662.8	12,926.7	2.1	0.6	0.8	20.9	68,332.2	73,270.5	7.2
29	jul-24	227,823.5	249,922.4	9.7	17,816.6	20,355.1	14.2	143,573.2	154,485.9	7.6	652.8	543.5	-16.7	12,713.7	12,941.3	1.8	0.6	0.7	15.0	68,490.3	73,298.6	7.0
30	jul-31	227,589.6	249,277.4	9.5	18,562.1	20,110.8	8.3	144,247.6	154,509.0	7.1	670.7	544.6	-18.8	12,761.4	12,938.7	1.4	0.7	0.7	10.7	68,699.7	73,421.1	6.9
31	ago-07	227,906.3	248,272.1	8.9	18,658.2	20,000.3	7.2	144,290.1	153,899.6	6.7	683.7	542.9	-20.6	12,714.4	12,891.9	1.4	0.7	0.7	11.2	68,725.4	73,399.3	6.8
32	ago-14	228,061.1	247,809.9	8.7	18,745.1	19,909.7	6.2	144,722.2	153,850.8	6.3	682.1	540.6	-20.7	12,720.0	12,881.9	1.3	0.6	0.7	13.7	68,859.7	73,422.9	6.6
33	ago-21	228,114.5	247,712.0	8.6	18,763.3	19,969.0	6.4	145,385.9	153,914.9	5.9	679.6	533.8	-21.5	12,741.1	12,893.8	1.2	0.6	0.7	21.7	69,008.8	73,459.4	6.4
34	ago-28	228,243.5	247,743.1	8.5	18,657.7	19,604.3	5.1	146,470.9	153,998.1	5.1	686.6	520.5	-24.2	12,854.4	12,936.9	0.6	0.5	0.7	33.6	69,312.2	73,535.9	6.1
35	sep-04	228,610.8	247,620.6	8.3	18,400.4	19,020.0	3.4	146,178.8	153,757.7	5.2	661.3	500.4	-24.3	12,800.0	12,954.2	1.2	0.5	0.7	45.8	69,339.0	73,626.3	6.2
36	sep-11	229,424.1	247,505.0	7.9	18,496.3	18,918.6	2.3	146,911.1	153,962.0	4.8	661.5	503.4	-23.9	12,808.5	12,969.2	1.3	0.5	0.7	30.5	69,479.1	73,668.4	6.0
37	sep-18	229,878.6	247,525.4	7.7	18,963.6	18,643.5	-1.7	147,561.5	154,171.7	4.5	662.2	495.3	-25.2	12,844.5	12,994.7	1.2	0.5	0.7	33.3	69,635.2	73,738.1	5.9
38	sep-25	230,898.2	247,001.6	7.0	19,318.2	19,232.2	-0.4	148,357.4	154,709.3	4.3	685.7	516.0	-24.7	12,919.2	13,043.6	1.0	0.5	0.7	46.2	69,803.6	73,801.7	5.7
39	oct-02	230,210.0	246,456.2	7.1	18,472.0	19,041.5	3.1	148,620.0	155,018.3	4.3	672.8	509.9	-24.2	12,892.9	13,008.8	0.9	0.5	0.7	54.4	69,978.3	73,910.7	5.6
40	oct-09	229,950.1	245,329.2	6.7	18,501.2	18,501.1	0.0	149,183.7	154,948.7	3.9	685.0	503.5	-26.5	12,875.2	13,016.0	1.1	0.5	0.6	39.6	70,072.6	73,904.3	5.5
41	oct-16	229,627.7	245,293.1	6.8	18,417.3	18,482.4	0.4	149,625.1	155,244.3	3.8	681.4	500.9	-26.5	12,875.2	13,025.6	1.2	0.5	0.6	27.1	70,207.1	73,961.6	5.3
42	oct-23	230,369.2	245,481.4	6.6	18,030.7	18,029.9	0.0	150,608.9	155,967.2	3.6	679.5	493.8	-27.3	12,942.5	13,078.6	1.1	0.4	0.5	22.1	70,391.9	74,081.0	5.2
43	oct-30	230,534.4	245,665.0	6.6	17,404.6	18,195.9	4.5	151,392.9	156,912.9	3.6	657.0	504.9	-23.1	13,002.5	13,249.1	1.9	0.4	0.5	13.3	70,580.8	74,432.7	5.5
44	nov-06	230,347.9	245,308.9	6.5	17,422.8	17,612.0	1.1	151,498.0	156,479.1	3.3	662.6	486.1	-26.6	12,944.6	13,211.3	2.1	0.4	0.5	17.4	70,572.1	74,427.3	5.5
45	nov-13	<b>231,072.4</b>	<b>246,017.5</b>	<b>6.5</b>	<b>17,921.7</b>	<b>16,928.8</b>	<b>-5.5</b>	<b>152,034.3</b>	<b>156,996.9</b>	<b>3.3</b>	<b>679.4</b>	<b>473.2</b>	<b>-30.3</b>	<b>12,931.8</b>	<b>13,233.8</b>	<b>2.3</b>	<b>0.4</b>	<b>0.4</b>	<b>1.0</b>	<b>70,647.6</b>	<b>74,503.1</b>	<b>5.5</b>
46	nov-20	232,151.9			17,546.4			152,778.1			680.7			12,962.1			0.4			70,762.6		
47	nov-27	233,516.6			17,793.3			154,077.3			705.5			13,042.1			0.4			71,095.3		
48	dic-04	233,275.5			17,504.7			154,075.8			693.9			12,991.5			0.4			71,120.0		
49	dic-11	232,425.2			17,14																	

**CUADRO 3**  
**Desembolsos y Tasas de Interés Cartera Comercial <sup>1</sup>**

**Moneda Legal**

Semana	Fecha 2020	Comercial <sup>2</sup>				Ordinario				Preferencial				Tesorería			
		Desembolsos MM\$		Tasa de interés % <sup>3</sup>		Desembolsos MM\$		Tasa de interés % <sup>3</sup>		Desembolsos MM\$		Tasa de interés % <sup>3</sup>		Desembolsos MM\$		Tasa de interés % <sup>3</sup>	
		2019	2020	2019	2020	2019	2020	2019	2020	2019	2020	2019	2020	2019	2020	2019	2020
1	ene-10	1,916.6	1,563.7	8.84	8.85	764.2	726.0	10.99	10.37	1,132.7	802.6	7.38	7.51	19.8	35.1	8.83	7.97
2	ene-17	2,330.3	2,381.8	9.36	9.11	1,247.6	1,284.4	10.61	10.25	1,050.4	1,027.6	7.86	7.78	32.3	69.8	10.24	7.79
3	ene-24	1,929.9	3,014.7	9.77	8.27	1,185.1	1,286.6	10.84	10.15	682.7	1,671.0	8.01	6.88	62.0	57.1	8.89	6.99
4	ene-31	2,989.5	3,571.5	9.38	8.72	1,551.1	1,729.0	10.73	10.31	1,335.7	1,762.8	7.97	7.21	102.7	79.7	7.28	7.33
5	feb-07	2,506.5	2,196.2	9.16	9.03	1,367.0	1,246.2	10.36	10.20	1,089.1	934.9	7.71	7.49	50.4	15.1	7.98	8.08
6	feb-14	5,000.7	4,764.5	8.52	8.06	2,157.1	2,304.1	9.79	9.41	2,787.5	2,414.2	7.53	6.78	56.2	46.3	9.35	7.52
7	feb-21	2,319.2	3,209.8	9.35	8.31	1,276.0	1,524.0	10.63	9.95	1,005.8	1,654.6	7.75	6.82	37.4	31.2	8.67	7.52
8	feb-28	3,560.1	4,516.6	9.20	8.39	1,809.4	2,182.7	10.59	9.68	1,657.0	2,218.7	7.79	7.21	93.8	115.2	7.31	6.75
9	mar-06	2,030.0	2,374.3	9.53	8.87	1,134.3	1,325.9	10.79	10.06	860.8	1,021.3	7.91	7.32	34.9	27.1	8.41	9.29
10	mar-13	2,920.6	3,787.9	9.03	8.25	1,429.8	1,769.1	10.50	9.42	1,418.8	1,875.0	7.50	7.08	72.0	143.8	10.23	9.08
11	mar-20	3,108.3	6,534.7	9.08	7.90	1,593.3	1,984.0	10.31	9.34	1,443.6	4,385.9	7.70	7.24	71.4	164.7	9.41	8.21
12	mar-27	3,933.5	4,635.7	8.81	8.01	1,779.5	1,679.7	10.37	9.07	2,056.5	2,927.4	7.51	7.41	97.6	28.5	7.75	7.32
13	abr-03	2,712.9	4,963.8	8.99	8.16	1,213.6	1,464.0	10.75	9.51	1,452.1	3,450.9	7.52	7.59	47.2	49.0	8.62	8.15
14	abr-10	3,398.9	2,865.6	8.53	8.41	1,543.4	622.5	10.04	9.41	1,748.1	2,113.6	7.13	8.16	107.4	129.5	9.59	7.65
15	abr-17	1,572.8	2,623.9	9.31	8.13	869.4	1,035.8	10.51	9.22	632.5	1,542.1	7.64	7.44	71.0	46.0	9.51	6.61
16	abr-24	3,241.3	2,543.2	8.81	8.13	1,498.8	1,138.1	10.37	9.08	1,654.5	1,369.6	7.32	7.36	88.1	35.5	10.26	6.91
17	may-01	2,936.4	2,907.8	9.32	8.20	1,456.8	1,224.1	10.70	9.14	1,333.4	1,670.1	7.98	7.52	146.2	13.6	7.86	7.68
18	may-08	2,166.0	1,999.7	9.45	8.94	1,292.7	1,159.8	10.53	10.08	824.0	827.9	7.77	7.38	49.2	12.0	9.03	6.62
19	may-15	2,692.4	1,952.0	9.27	8.59	1,414.1	1,018.2	10.55	9.46	1,200.8	931.7	7.75	7.64	77.5	2.1	9.38	10.51
20	may-22	2,484.8	1,893.9	9.23	8.34	1,420.7	1,001.4	10.46	9.41	989.1	870.8	7.49	7.15	75.0	21.8	8.91	6.53
21	may-29	4,311.1	2,118.6	8.71	8.40	2,017.3	1,169.4	10.21	9.19	2,135.6	943.1	7.38	7.42	158.2	6.1	7.63	7.04
22	jun-05	2,877.3	2,105.3	8.88	8.23	1,070.4	1,200.5	10.27	8.88	1,750.1	881.4	8.02	7.29	56.8	23.4	9.17	10.08
23	jun-12	2,896.8	1,848.9	9.20	8.03	1,573.6	1,026.3	10.45	9.11	1,267.4	731.4	7.63	6.56	55.9	91.2	9.72	7.58
24	jun-19	3,384.0	1,669.6	8.91	8.17	1,671.6	988.5	10.28	8.93	1,638.3	653.1	7.47	6.95	74.1	28.0	9.77	10.09
25	jun-26	4,935.0	2,064.9	8.64	7.99	2,106.8	1,288.4	10.24	8.63	2,683.8	738.4	7.41	6.80	144.4	38.1	8.14	9.12
26	jul-03	1,826.5	2,138.8	9.60	7.76	1,008.4	1,125.9	10.73	8.73	755.6	979.2	8.05	6.58	62.5	33.7	10.18	9.96
27	jul-10	2,504.3	1,822.5	9.32	7.65	1,371.5	906.3	10.23	9.07	1,056.8	836.8	8.11	6.09	75.9	79.3	9.79	7.77
28	jul-17	2,900.7	1,751.9	9.00	7.92	1,436.6	931.4	10.42	8.89	1,370.8	781.4	7.47	6.71	93.3	39.0	9.43	9.14
29	jul-24	2,707.7	1,607.3	9.01	7.58	1,381.3	765.9	10.35	8.98	1,252.3	792.7	7.51	6.09	74.1	48.7	9.31	9.64
30	jul-31	3,425.5	2,880.9	8.90	7.30	1,976.8	1,313.0	10.22	8.71	1,319.1	1,475.7	7.04	6.04	129.6	92.2	7.59	7.23
31	ago-07	2,341.4	1,514.8	8.64	7.49	1,014.3	824.8	10.50	8.52	1,261.9	639.3	7.07	6.02	65.2	50.6	10.15	9.27
32	ago-14	2,971.4	1,856.0	8.96	7.34	1,394.6	948.5	10.44	8.44	1,502.2	845.3	7.58	5.96	74.6	62.2	9.03	9.29
33	ago-21	2,673.2	2,214.3	8.70	6.68	1,258.4	841.1	10.38	8.46	1,359.5	1,296.6	7.09	5.40	55.3	76.6	9.93	8.85
34	ago-28	4,237.4	3,416.8	8.71	6.77	2,219.9	1,480.4	10.14	8.49	1,875.2	1,844.5	7.15	5.31	142.3	91.9	6.78	8.24
35	sep-04	2,311.1	2,709.9	8.91	7.34	1,197.5	1,493.1	10.38	8.61	1,068.9	1,154.1	7.26	5.59	44.7	62.7	8.62	8.98
36	sep-11	2,898.3	2,426.9	8.87	6.85	1,491.7	1,212.4	10.14	8.54	1,330.7	1,151.1	7.47	4.99	75.9	63.3	8.28	8.30
37	sep-18	3,569.4	3,535.4	8.57	6.43	1,794.7	1,362.2	9.74	8.15	1,672.1	2,089.0	7.25	5.22	102.6	84.1	9.44	8.74
38	sep-25	4,202.5	3,293.4	8.55	6.19	2,142.4	1,447.4	9.91	8.02	1,972.9	1,768.9	7.11	4.60	87.2	77.0	7.56	8.34
39	oct-02	3,910.7	3,500.7	8.44	6.23	1,910.3	1,566.7	10.39	7.65	1,850.5	1,851.9	6.53	4.93	150.0	82.1	7.08	8.38
40	oct-09	2,694.9	1,953.3	8.97	6.46	1,426.0	966.4	10.32	7.74	1,183.3	922.0	7.37	4.95	85.6	64.9	8.58	8.96
41	oct-16	2,314.5	2,054.7	9.00	6.73	1,250.4	1,179.3	10.33	7.57	985.9	815.6	7.27	5.35	78.2	59.8	9.57	9.03
42	oct-23	4,073.1	2,703.5	8.19	6.35	1,616.9	1,190.3	9.94	7.76	2,365.4	1,445.1	7.00	5.12	90.8	68.2	8.06	7.81
43	oct-30	3,456.2	4,377.0	9.08	6.48	1,997.4	1,919.2	10.28	7.59	1,304.2	2,357.9	7.42	5.54	154.6	100.0	7.46	7.42
44	nov-06	1,843.2	2,285.8	9.01	5.91	1,070.3	980.1	10.09	7.70	694.0	1,223.8	7.34	4.34	78.9	81.8	9.03	7.90
<b>45</b>	<b>nov-13</b>	<b>3,001.6</b>	<b>3,211.2</b>	<b>8.61</b>	<b>6.26</b>	<b>1,314.4</b>	<b>1,761.3</b>	<b>10.12</b>	<b>7.21</b>	<b>1,615.3</b>	<b>1,361.0</b>	<b>7.32</b>	<b>4.88</b>	<b>72.0</b>	<b>88.9</b>	<b>9.90</b>	<b>8.61</b>
46	nov-20	3,121.6		8.57		1,414.9		9.99		1,581.9		7.23		124.7		9.25	
47	nov-27	5,353.1		8.44		2,418.9		9.80		2,802.7		7.26		131.5		8.40	
48	dic-04	3,271.6		8.32		1,396.2		10.20		1,795.7		6.84		79.7		8.94	
49	dic-11	4,282.3		8.25		1,812.4		10.08		2,388.4		6.87		81.4		7.97	
50	dic-18	5,325.6		8.16		2,389.0		9.56		2,841.1		6.99		95.6		7.78	
51	dic-25	4,324.1		8.48		1,870.8		10.11		2,249.8		7.29		203.6		6.67	
52	ene-01	1,820.1		8.79		876.3		10.44		896.8		7.14		47.0		9.32	

1/ Incluye leasing financiero

2/ Promedio ponderado por monto de las tasa de los créditos ordinarios, de tesorería y preferenciales. No incluye construcción de vivienda.

3/ Promedio ponderado por monto

Fuente: Formato 088 de la Superintendencia Financiera.

CUADRO 4

Desembolsos y Tasas de Interés Cartera de Consumo y Tarjeta de crédito <sup>1</sup>

Moneda Legal

Semana	Fecha	Consumo <sup>2</sup>				Tarjetas de Crédito <sup>3</sup>			
		Desembolsos MM\$		Tasa de interés % <sup>4</sup>		Desembolsos MM\$		Tasa de interés % <sup>4</sup>	
		2019	2020	2019	2020	2019	2020	2019	2020
1	ene-10	724	1,042	19.16	16.99	592	683	27.27	25.89
2	ene-17	1,142	1,581	18.76	16.63	640	764	27.07	25.61
3	ene-24	1,452	1,848	18.34	15.88	610	760	26.91	25.46
4	ene-31	1,811	2,790	17.83	15.35	659	740	26.83	25.36
5	feb-07	1,271	1,801	18.65	16.09	607	724	27.24	25.71
6	feb-14	1,420	2,090	18.11	15.95	593	710	26.96	25.48
7	feb-21	1,765	2,185	17.69	15.83	601	727	27.13	25.48
8	feb-28	2,151	3,069	17.26	14.99	676	730	27.18	25.27
9	mar-06	1,252	1,840	18.31	15.83	645	753	26.78	25.38
10	mar-13	1,432	1,955	18.10	15.97	633	718	26.77	24.87
11	mar-20	1,546	1,865	17.63	15.84	671	716	26.49	24.61
12	mar-27	2,052	838	16.98	15.47	652	293	26.39	22.89
13	abr-03	1,335	774	18.24	15.83	690	301	26.39	22.26
14	abr-10	1,449	229	17.98	16.50	668	218	26.50	22.46
15	abr-17	971	309	17.87	16.53	557	277	26.94	23.86
16	abr-24	1,755	574	17.42	18.17	701	300	26.55	24.68
17	may-01	1,751	501	17.18	16.01	682	276	26.52	24.75
18	may-08	1,353	386	17.98	15.29	698	344	26.64	24.72
19	may-15	1,596	466	17.49	15.18	715	328	26.66	24.68
20	may-22	1,750	576	16.90	15.17	725	362	26.42	24.58
21	may-29	2,671	855	16.44	14.78	701	330	26.22	24.47
22	jun-05	1,150	628	17.70	15.17	655	371	26.68	24.60
23	jun-12	1,513	722	17.41	15.12	713	384	26.44	24.60
24	jun-19	1,666	689	17.01	15.02	788	482	26.47	24.65
25	jun-26	2,296	902	16.10	14.78	749	458	26.31	24.67
26	jul-03	1,219	838	17.45	14.98	737	461	26.65	24.89
27	jul-10	1,660	751	17.17	15.28	752	474	26.31	25.28
28	jul-17	1,895	819	16.82	15.18	751	414	26.13	25.15
29	jul-24	2,111	855	16.28	14.97	710	397	26.13	25.68
30	jul-31	2,518	1,463	16.14	14.63	738	403	25.72	25.53
31	ago-07	1,385	661	16.77	15.72	707	366	26.33	25.70
32	ago-14	1,839	934	16.57	15.45	646	439	26.06	25.59
33	ago-21	1,781	942	16.09	15.08	690	413	26.08	25.83
34	ago-28	3,168	1,478	14.93	14.69	745	431	25.23	25.65
35	sep-04	1,839	1,377	15.96	14.81	734	464	25.41	25.79
36	sep-11	2,146	1,206	15.66	15.02	735	466	25.58	25.61
37	sep-18	2,144	1,384	15.60	14.63	748	467	25.53	25.54
38	sep-25	2,833	1,738	15.09	14.17	768	473	26.04	25.35
39	oct-02	2,319	1,950	15.61	14.08	804	533	25.95	25.43
40	oct-09	2,032	1,321	16.05	14.75	783	508	25.65	25.52
41	oct-16	1,699	1,273	16.11	14.64	713	465	25.87	25.57
42	oct-23	2,596	1,821	15.31	14.17	781	531	25.19	25.20
43	oct-30	2,841	2,380	14.86	13.82	773	500	25.11	25.15
44	nov-06	1,516	1,077	15.86	14.74	709	494	26.23	24.17
<b>45</b>	<b>nov-13</b>	<b>1,653</b>	<b>1,637</b>	<b>15.94</b>	<b>14.33</b>	<b>731</b>	<b>538</b>	<b>26.02</b>	<b>23.51</b>
46	nov-20	1,957		15.67		737		25.46	
47	nov-27	3,143		14.81		930		25.46	
48	dic-04	1,883		15.82		988		25.96	
49	dic-11	1,932		15.67		842		25.70	
50	dic-18	2,288		15.32		912		25.84	
51	dic-25	1,842		15.15		847		26.23	
52	ene-01	1,132		15.93		663		26.32	

1/ Incluye leasing financiero.

2/ Incluye créditos en pesos y en UVR.

3/ Promedio ponderado por monto. No incluye avances ni compras a 1 mes.

4/ Corresponde al promedio ponderado por monto de la tasa de los desembolsos en pesos y en UVR. Antes de realizar el promedio ponderado, a la tasa de interés de los créditos en UVR se les sumó la variación anual de la UVR de la respectiva semana.

Fuente: Formato 088 de la Superintendencia Financiera.

CUADRO 5

Desembolsos y Tasas de Interés Cartera de Microcrédito e Hipotecaria<sup>1</sup>

Moneda Legal

Semana	Fecha 2020	Microcrédito				Hipotecaria <sup>2</sup>							
		Desembolsos MM\$		Tasa de interés % <sup>3</sup>		Construcción		Adquisición					
		2019	2020	2019	2020	Desembolsos MM\$ 2019 2020	Tasa de interés % <sup>4</sup> 2019 2020	Desembolsos MM\$ 2019 2020	Tasa de interés % <sup>4</sup> 2019 2020				
1	ene-10	78	73	38.08	37.99	16	6	10.09	10.03	131	141	10.26	10.41
2	ene-17	129	139	37.39	38.16	51	31	9.34	9.25	222	256	10.35	10.32
3	ene-24	144	148	36.81	37.46	87	43	9.06	9.32	239	236	10.40	10.43
4	ene-31	161	209	35.73	36.36	60	67	9.61	9.94	354	493	10.42	10.44
5	feb-07	96	95	37.92	37.63	50	33	9.42	9.74	169	177	10.46	10.52
6	feb-14	133	144	37.38	37.47	58	59	9.47	9.15	224	231	10.43	10.50
7	feb-21	139	161	37.06	37.04	68	38	9.30	9.30	246	254	10.47	10.52
8	feb-28	161	173	35.90	35.97	62	72	9.44	8.96	405	441	10.38	10.42
9	mar-06	91	129	37.40	36.55	74	60	10.04	9.36	177	174	10.38	10.54
10	mar-13	131	143	37.07	37.38	55	61	9.43	9.05	241	234	10.41	10.44
11	mar-20	141	133	36.48	37.39	95	80	9.33	8.95	247	224	10.47	10.40
12	mar-27	137	24	35.90	31.86	79	64	9.22	9.23	442	99	10.44	10.37
13	abr-03	107	8	36.72	26.72	42	62	9.51	9.78	175	108	10.34	10.60
14	abr-10	129	3	37.42	22.36	105	7	8.91	10.12	220	28	10.34	10.13
15	abr-17	91	6	37.61	29.18	27	14	9.33	9.22	159	57	10.37	10.20
16	abr-24	116	7	36.70	31.24	141	25	8.85	9.54	274	83	10.39	10.46
17	may-01	121	12	35.90	31.87	58	18	9.05	9.88	360	130	10.41	10.26
18	may-08	106	18	37.90	31.47	60	16	9.67	9.03	188	73	10.45	10.44
19	may-15	126	33	37.02	31.32	68	15	9.02	9.60	262	121	10.44	10.42
20	may-22	138	39	36.75	32.35	59	19	9.33	9.34	287	138	10.55	10.51
21	may-29	183	45	35.37	31.78	76	29	9.13	8.82	552	259	10.50	10.37
22	jun-05	59	39	36.43	32.84	89	27	9.79	9.56	128	157	10.57	10.48
23	jun-12	126	64	37.36	37.61	102	35	9.02	9.64	235	180	10.44	10.27
24	jun-19	135	72	36.77	38.62	48	28	9.27	9.90	266	141	10.49	10.46
25	jun-26	144	95	35.73	38.81	59	39	9.22	9.02	455	184	10.52	10.31
26	jul-03	90	101	35.99	38.65	58	47	9.92	8.77	153	178	10.47	10.28
27	jul-10	120	99	37.35	38.95	77	32	9.58	9.45	221	147	10.44	10.48
28	jul-17	142	96	36.99	38.57	79	42	9.05	8.27	275	162	10.47	10.31
29	jul-24	134	81	36.32	38.78	73	34	9.10	8.71	290	126	10.51	10.34
30	jul-31	155	123	35.34	37.75	83	54	9.07	8.15	481	311	10.41	10.29
31	ago-07	83	48	37.34	38.46	55	33	8.94	7.95	158	110	10.45	10.38
32	ago-14	134	88	37.35	39.83	63	45	9.54	8.26	254	154	10.42	10.18
33	ago-21	112	82	36.82	38.07	58	36	9.15	7.65	250	146	10.47	10.30
34	ago-28	183	140	35.76	36.72	104	46	9.46	7.84	540	254	10.40	10.31
35	sep-04	108	137	36.43	35.83	52	56	9.41	8.02	185	249	10.40	10.20
36	sep-11	126	136	37.07	37.76	58	54	9.39	7.98	261	161	10.39	10.12
37	sep-18	136	142	36.64	37.31	65	39	9.14	8.67	297	207	10.38	10.07
38	sep-25	158	146	35.74	37.10	84	54	9.67	7.17	433	201	10.38	10.06
39	oct-02	136	147	35.00	36.73	47	72	9.66	7.76	375	351	10.38	9.88
40	oct-09	122	119	37.18	38.67	55	28	9.17	7.72	236	166	10.37	9.93
41	oct-16	112	111	36.70	38.44	37	38	9.60	7.41	242	174	10.49	9.86
42	oct-23	149	149	36.23	38.39	96	46	9.61	7.17	328	237	10.38	9.96
43	oct-30	178	179	35.30	37.32	79	62	9.85	7.15	480	548	10.44	9.78
44	nov-06	79	89	37.86	36.50	38	21	9.25	7.98	128	160	10.46	9.82
45	nov-13	112	131	37.50	37.85	72	41	8.73	7.84	168	219	10.44	9.79
46	nov-20	141		37.20		50		9.46		229		10.40	
47	nov-27	194		35.90		89		9.24		583		10.42	
48	dic-04	130		36.64		49		9.56		222		10.39	
49	dic-11	142		37.15		76		9.52		282		10.46	
50	dic-18	158		37.07		113		9.22		400		10.43	
51	dic-25	112		36.01		58		9.01		424		10.39	
52	ene-01	80		35.75		3		10.30		287		10.43	

1/ Incluye leasing financiero.

2/ Incluye créditos en pesos y en UVR.

3/ Promedio ponderado por monto

4/ Corresponde al promedio ponderado por monto de la tasa de los desembolsos en pesos y en UVR. Antes de realizar el promedio ponderado, a la tasa de interés de los créditos en UVR se les sumó la variación anual de la UVR de la respectiva semana.

Fuente: Formato 088 de la Superintendencia Financiera.

GRAFICO 1

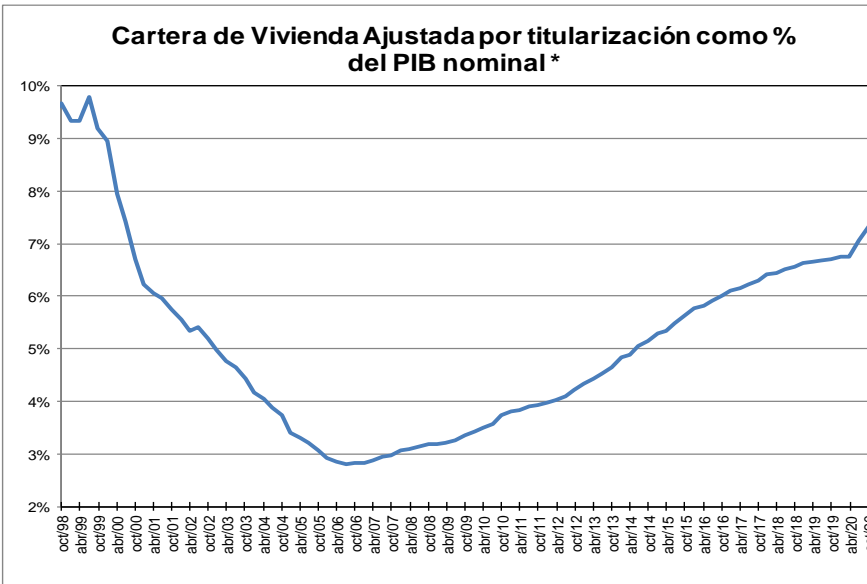
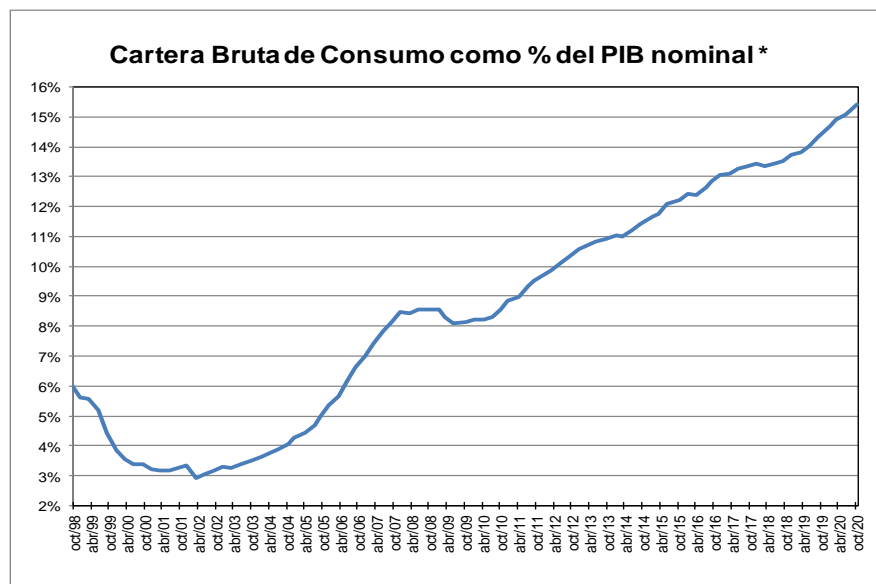
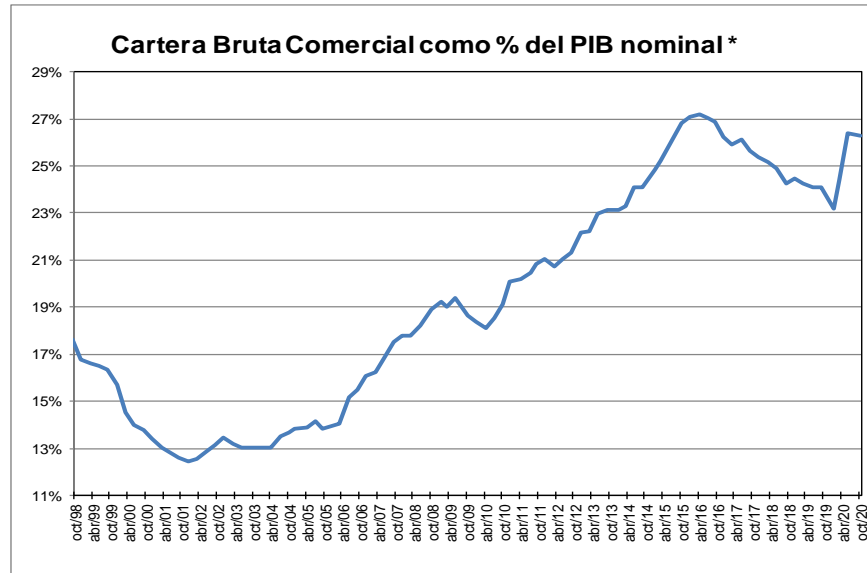
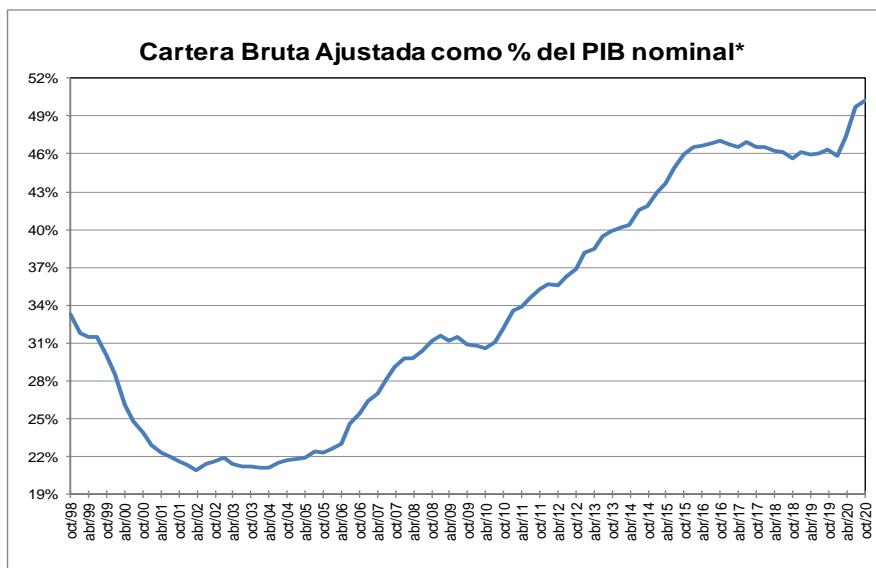

\* Corresponde a cartera en moneda total y no incluye la cartera de las entidades financieras especiales. El PIB se refiere al nominal sin desestacionalizar.

Fuente: A partir de 2002 Formato 281 de la Superintendencia financiera de Colombia y ajustes del BR. Antes balances mensuales.



**GRAFICO 2**  
**Cartera e Inversiones (brutas) / Total Activos \***  
**(Moneda Total)**

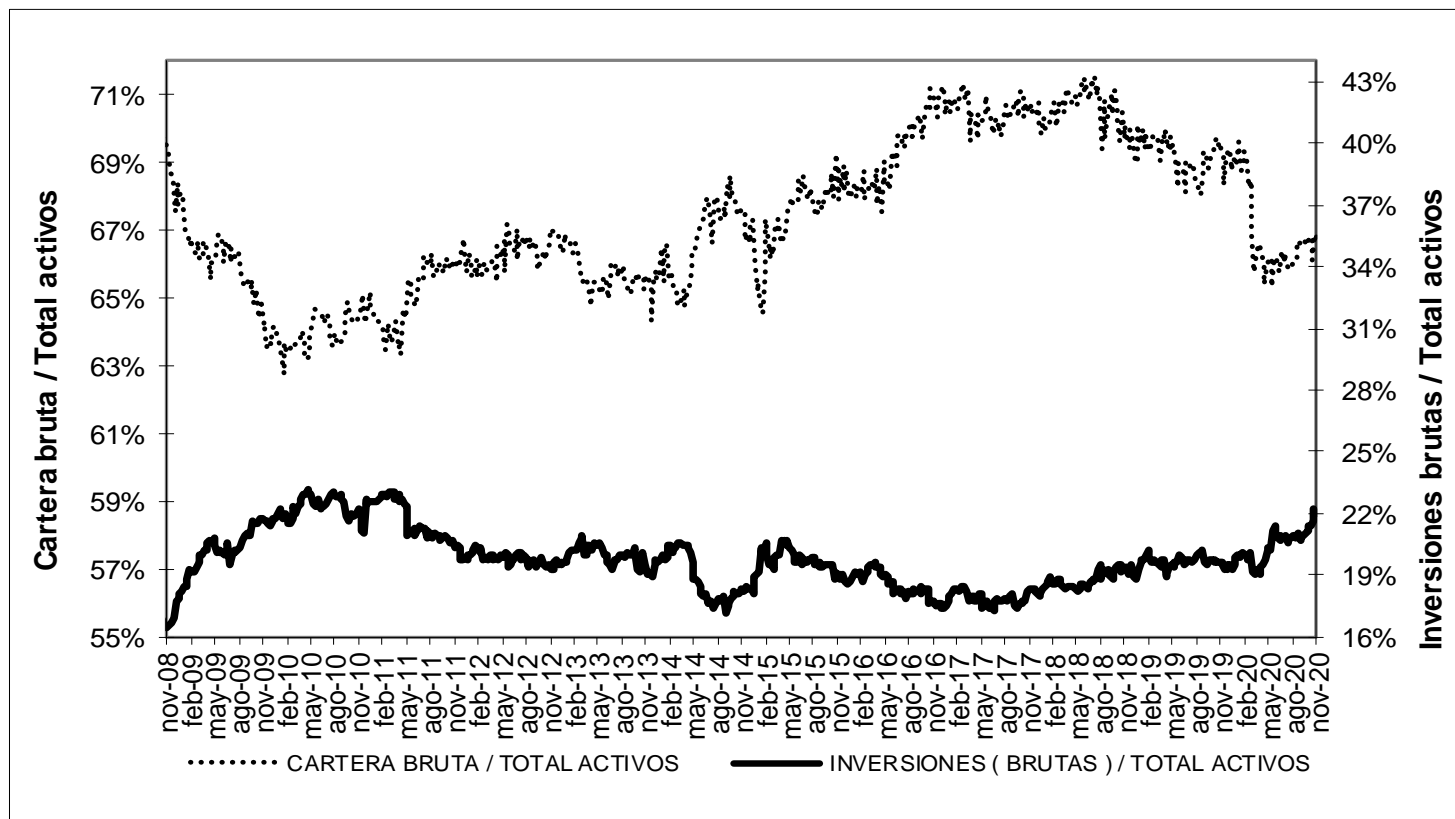

\* Sin entidades financieras especiales

Fuente: Banco de la República

## ANEXO 4. MERCADO CAMBIARIO

Gráfico 1

### TRM-Devaluación Año Corrido Anualizada y Año Completo

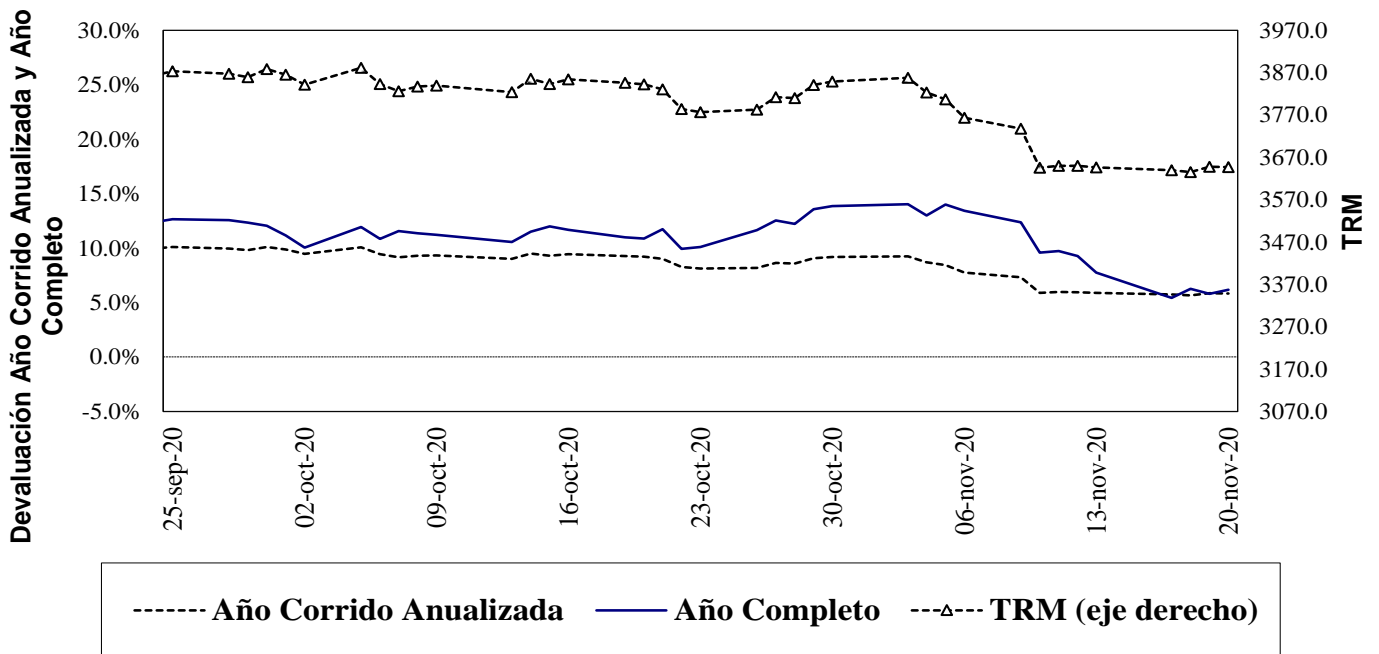

Fuente: Superfinanciera, Banco de la República

Gráfico 2<sup>5</sup>

### Índice de Tasa de Cambio Real Promedio

Promedio Total-Ponderaciones según promedios móviles de orden 12

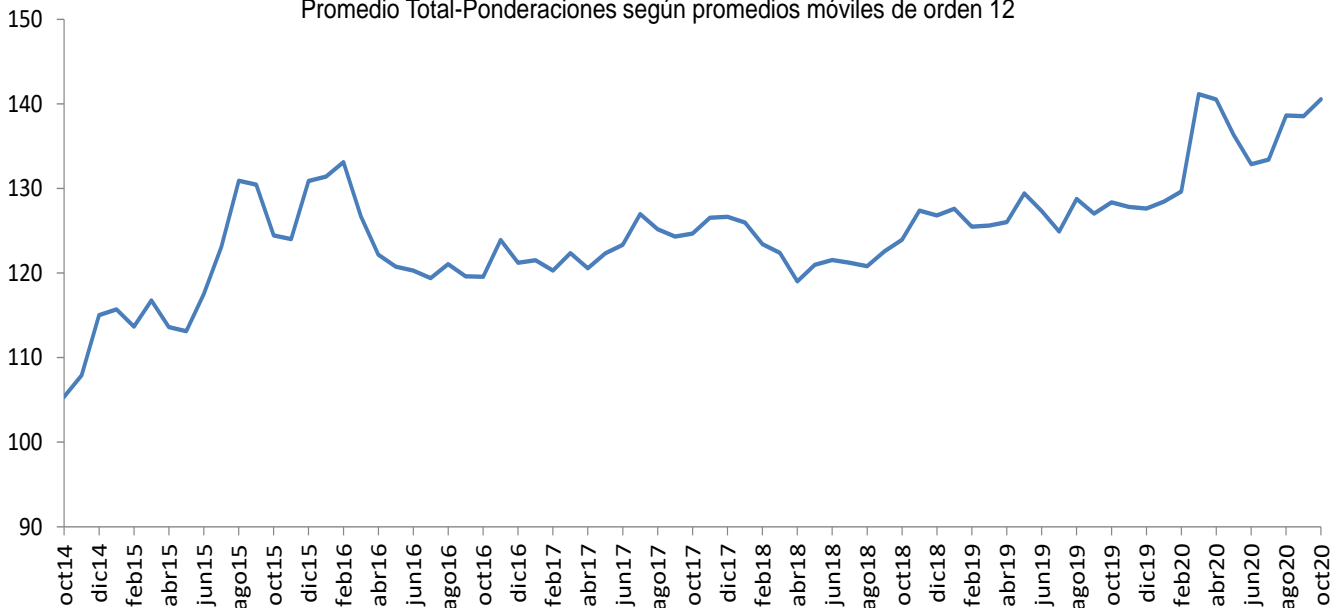

Fuente: Banco de la República

<sup>5</sup> El índice de la tasa de cambio real (ITCR) es un precio relativo que compara el valor de una canasta de bienes para dos países distintos y los expresa en la misma moneda. Este cálculo se lleva a cabo mediante un promedio geométrico ponderado de los niveles de relación entre Colombia y sus principales socios comerciales.

**ANEXO 5: MERCADO FORWARD<sup>6</sup>**

**Cuadro 3**

SALDOS DE OPERACIONES FORWARD												
millones de USD	SALDOS DE COMPRA DEL SF CON:				SALDOS DE VENTA DEL SF CON:				SALDOS NETOS DE COMPRA DEL SF CON: (compras-ventas)			SALDO COMPRAS NETAS SF
	Fondos Pensiones	Intragrupo y Offshore	Interbancario	Resto	Fondos Pensiones	Intragrupo y Offshore	Interbancario	Resto	Fondos Pensiones	Intragrupo y Offshore	Resto	
19-oct-20	\$ 8,673	\$ 13,575	\$ 10,804	\$ 6,413	\$ 2,420	\$ 22,160	\$ 10,955	\$ 6,377	\$ 6,252	-\$ 8,585	\$ 36	-\$ 2,297
20-oct-20	\$ 8,857	\$ 13,525	\$ 11,072	\$ 6,391	\$ 2,542	\$ 22,159	\$ 11,231	\$ 6,416	\$ 6,315	-\$ 8,634	-\$ 25	-\$ 2,345
21-oct-20	\$ 8,930	\$ 13,590	\$ 11,205	\$ 6,345	\$ 2,529	\$ 21,973	\$ 11,364	\$ 6,491	\$ 6,401	-\$ 8,383	-\$ 145	-\$ 2,127
22-oct-20	\$ 8,765	\$ 13,006	\$ 10,797	\$ 6,271	\$ 2,468	\$ 21,111	\$ 10,956	\$ 6,509	\$ 6,296	-\$ 8,105	-\$ 238	-\$ 2,047
23-oct-20	\$ 8,771	\$ 13,327	\$ 10,848	\$ 6,296	\$ 2,472	\$ 21,373	\$ 11,006	\$ 6,509	\$ 6,299	-\$ 8,046	-\$ 213	-\$ 1,960
26-oct-20	\$ 8,784	\$ 13,002	\$ 10,854	\$ 6,334	\$ 2,317	\$ 21,192	\$ 11,014	\$ 6,457	\$ 6,466	-\$ 8,190	-\$ 123	-\$ 1,847
27-oct-20	\$ 8,540	\$ 13,031	\$ 10,786	\$ 6,355	\$ 2,375	\$ 20,778	\$ 10,947	\$ 6,491	\$ 6,165	-\$ 7,747	-\$ 136	-\$ 1,717
28-oct-20	\$ 8,457	\$ 12,930	\$ 10,546	\$ 6,308	\$ 2,268	\$ 20,540	\$ 10,707	\$ 6,472	\$ 6,189	-\$ 7,609	-\$ 164	-\$ 1,584
29-oct-20	\$ 8,325	\$ 12,241	\$ 10,348	\$ 6,277	\$ 2,285	\$ 19,786	\$ 10,486	\$ 6,438	\$ 6,041	-\$ 7,544	-\$ 161	-\$ 1,665
30-oct-20	\$ 8,386	\$ 12,040	\$ 10,457	\$ 6,313	\$ 2,265	\$ 19,797	\$ 10,647	\$ 6,468	\$ 6,121	-\$ 7,758	-\$ 155	-\$ 1,792
2-nov-20	\$ 8,386	\$ 12,026	\$ 10,457	\$ 6,313	\$ 2,265	\$ 19,797	\$ 10,647	\$ 6,468	\$ 6,121	-\$ 7,772	-\$ 155	-\$ 1,806
3-nov-20	\$ 8,554	\$ 11,906	\$ 10,442	\$ 6,179	\$ 2,281	\$ 19,796	\$ 10,632	\$ 6,479	\$ 6,274	-\$ 7,890	-\$ 301	-\$ 1,917
4-nov-20	\$ 8,367	\$ 11,767	\$ 10,551	\$ 6,110	\$ 2,135	\$ 19,484	\$ 10,760	\$ 6,460	\$ 6,233	-\$ 7,717	-\$ 350	-\$ 1,834
5-nov-20	\$ 8,289	\$ 11,262	\$ 10,316	\$ 6,115	\$ 2,180	\$ 18,624	\$ 10,518	\$ 6,583	\$ 6,109	-\$ 7,361	-\$ 468	-\$ 1,720
6-nov-20	\$ 8,204	\$ 11,698	\$ 10,870	\$ 6,079	\$ 2,101	\$ 18,830	\$ 11,015	\$ 6,703	\$ 6,103	-\$ 7,132	-\$ 624	-\$ 1,653
9-nov-20	\$ 8,260	\$ 12,728	\$ 11,069	\$ 6,091	\$ 2,123	\$ 19,273	\$ 11,207	\$ 7,051	\$ 6,136	-\$ 6,545	-\$ 960	-\$ 1,369
10-nov-20	\$ 8,228	\$ 12,955	\$ 11,030	\$ 6,005	\$ 2,193	\$ 19,190	\$ 11,169	\$ 7,195	\$ 6,035	-\$ 6,236	-\$ 1,190	-\$ 1,390
11-nov-20	\$ 8,232	\$ 13,293	\$ 11,436	\$ 6,026	\$ 2,219	\$ 19,400	\$ 11,575	\$ 7,260	\$ 6,013	-\$ 6,107	-\$ 1,234	-\$ 1,329
12-nov-20	\$ 8,258	\$ 13,011	\$ 11,124	\$ 5,967	\$ 2,263	\$ 19,065	\$ 11,263	\$ 7,262	\$ 5,994	-\$ 6,054	-\$ 1,295	-\$ 1,355
13-nov-20	\$ 8,254	\$ 13,369	\$ 11,338	\$ 5,952	\$ 2,309	\$ 19,255	\$ 11,486	\$ 7,302	\$ 5,945	-\$ 5,886	-\$ 1,351	-\$ 1,292
16-nov-20	\$ 8,254	\$ 13,364	\$ 11,318	\$ 5,951	\$ 2,329	\$ 19,255	\$ 11,486	\$ 7,302	\$ 5,925	-\$ 5,891	-\$ 1,351	-\$ 1,317
17-nov-20	\$ 8,777	\$ 13,174	\$ 11,465	\$ 5,936	\$ 2,550	\$ 19,360	\$ 11,633	\$ 7,255	\$ 6,227	-\$ 6,186	-\$ 1,319	-\$ 1,278
18-nov-20	\$ 8,672	\$ 13,487	\$ 11,818	\$ 5,846	\$ 2,350	\$ 19,791	\$ 11,986	\$ 7,151	\$ 6,321	-\$ 6,304	-\$ 1,305	-\$ 1,288
19-nov-20	\$ 9,054	\$ 12,758	\$ 11,825	\$ 5,702	\$ 2,731	\$ 19,138	\$ 11,984	\$ 7,016	\$ 6,323	-\$ 6,380	-\$ 1,314	-\$ 1,371

**Gráfico 1**

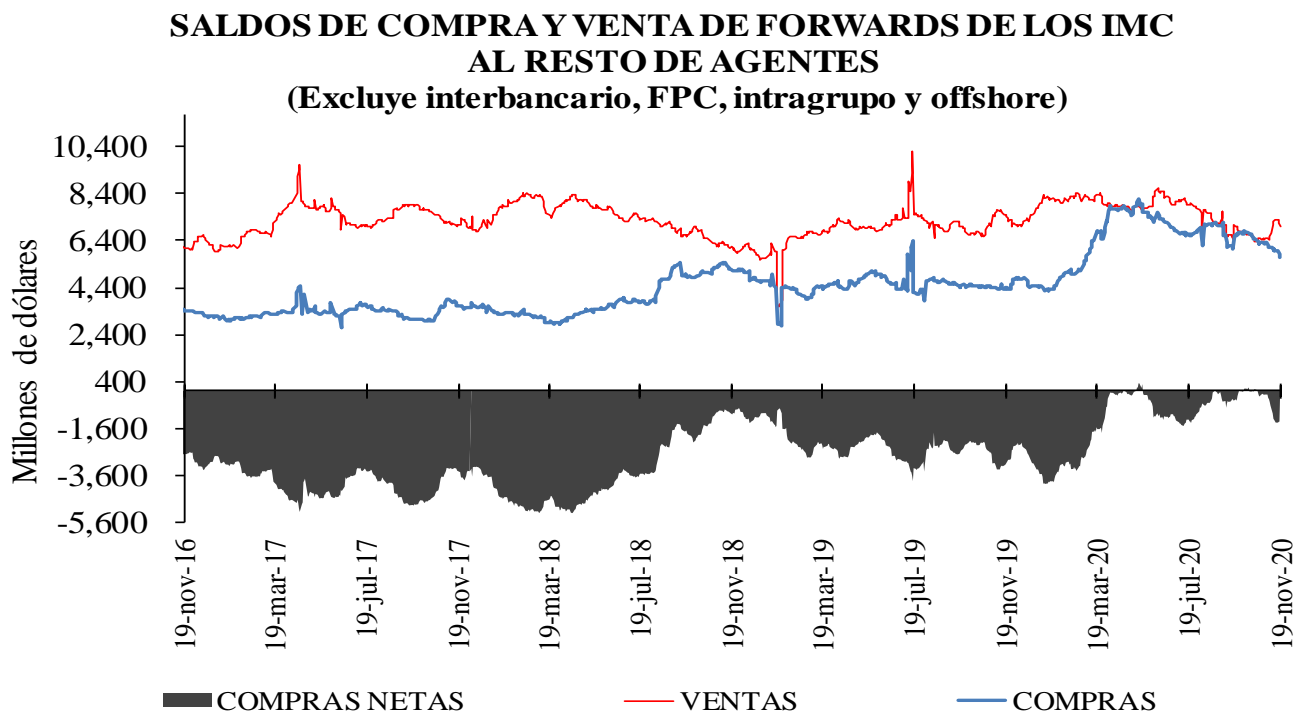

<sup>6</sup> Las operaciones y posiciones de derivados de los IMC no incluyen las de las sociedades comisionistas de bolsa.

Gráfico 2

**SALDOS DE COMPRA Y VENTA DE FORWARDS DE LOS IMC  
A LOS FONDOS DE PENSIONES Y CESANTÍAS**



Gráfico 3

**SALDOS DE COMPRA Y VENTA DE FORWARDS DE LOS IMC  
AL OFFSHORE, CASAS MATRICES Y FILIALES**

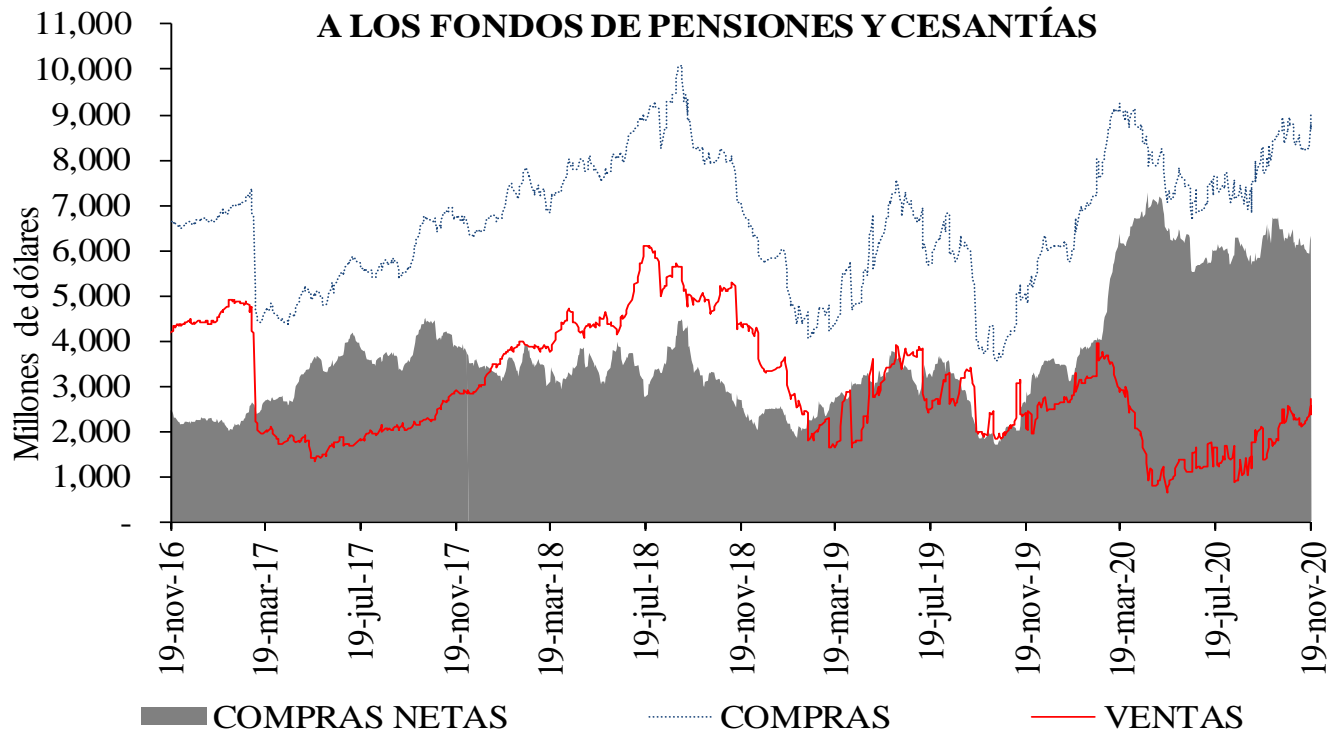
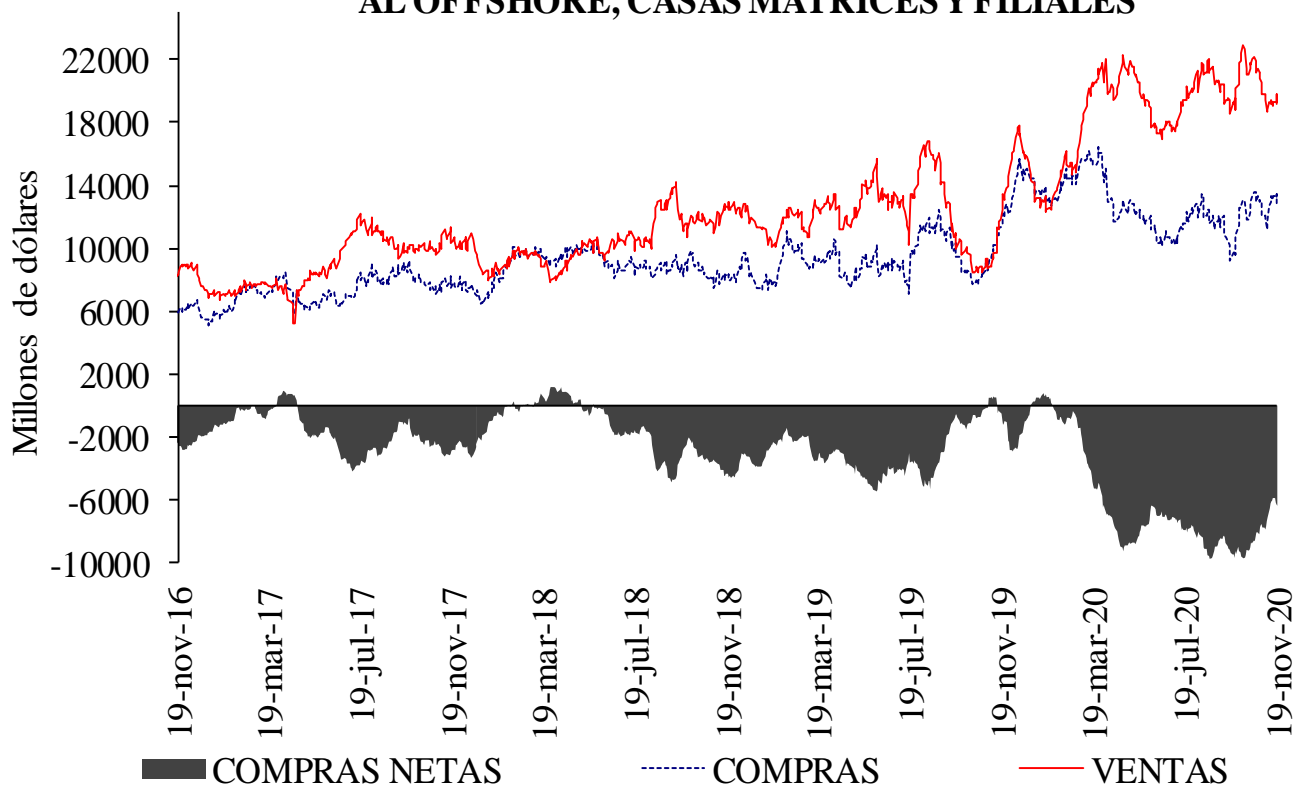

**Cuadro 4**

Devaluación implícita y tasas de interés

<b>DIFERENCIA DEVIMPAN - DIFERENCIAL TASAS DE INTERÉS*</b>						
	<b>Al resto del real</b>		<b>A Offshore, IG y otros financieros**</b>		<b>A FPC y fiduciarias</b>	
	<b>Compras</b>	<b>Ventas</b>	<b>Compras</b>	<b>Ventas</b>	<b>Compras</b>	<b>Ventas</b>
3-14	-1.14%	1.99%	-0.54%	-0.14%	-0.63%	-0.45%
15-35	-0.96%	0.84%	-0.19%	-0.07%	-0.25%	-0.03%
36-60	-0.83%	0.74%	0.00%	0.00%	-0.48%	0.05%
61-90	0.13%	0.79%	-0.05%	0.03%	-0.07%	-0.01%
91-180	-0.31%	0.63%	0.11%	0.11%	-0.19%	0.24%
>180	-0.55%	0.76%	0.00%	0.52%	0.12%	0.00%
Total	-0.80%	0.85%	-0.31%	-0.05%	-0.33%	-0.27%

\*\*IG: Intragrupo

**Cuadro 5**

Tasas forward promedio y expectativas de tasa de cambio

<b>Tasa promedio de operaciones forward<sup>1/</sup></b>						
	<b>Semana de Vencimiento</b>					
<b>Semana de Negociación</b>	<b>19-nov-20</b>		<b>26-nov-20</b>		<b>03-dic-20</b>	
	No.Obs.	Tasa Prom	No.Obs.	Tasa Prom	No.Obs.	Tasa Prom
<b>12-nov-20</b>	255	3,653.25	184	3,650.23	n.d.	n.d.
<b>19-nov-20</b>	86	3,640.31	123	3,648.59	139	3,645.76

1/ Tasa forward operaciones fecha cumplimiento +/- 5 días a la fecha en cumplimiento.

**Cuadro 6**

	<b>ENCUESTA DE EXPECTATIVAS DEL BR</b>									
	feb-20	mar-20	abr-20	may-20	jun-20	jul-20	ago-20	sep-20	oct-20	nov-20
<b>Pronóstico a:</b>										
<b>Fin de mes</b>	\$ 3,390.47	\$ 3,800.08	\$ 3,944.79	\$ 3,914.54	\$ 3,659.18	\$ 3,647.09	\$ 3,730.39	\$ 3,718.63	\$ 3,817.23	\$ 3,667.56
<b>dic-20</b>	\$ 3,325.46	\$ 3,585.15	\$ 3,775.13	\$ 3,792.67	\$ 3,703.05	\$ 3,677.61	\$ 3,691.11	\$ 3,700.60	\$ 3,728.17	\$ 3,670.88
<b>dic-21</b>	\$ 3,294.49	\$ 3,452.56	\$ 3,585.79	\$ 3,611.27	\$ 3,586.86	\$ 3,543.29	\$ 3,557.74	\$ 3,570.47	\$ 3,589.13	\$ 3,600.59

## ANEXO 6: MERCADO DE DEUDA PÚBLICA

### Cuadro 1 Colocaciones de títulos TES “B” por subasta

**(PESOS)**

Fecha de cumplimiento	Fecha de emisión	Fecha de Vencimiento	Plazo	Valor nominal aprobado	Valor costo aprobado	Precio	Tasa de corte	Tasa cupón
17-nov-20	10-mar-20	09-mar-21	364 días	250,000,000,000	245,840,000,000	98.336	2.105	
10-nov-20	10-mar-20	09-mar-21	364 días	250,000,000,000	245,715,000,000	98.286	2.119	
03-nov-20	10-mar-20	09-mar-21	364 días	250,000,000,000	245,482,500,000	98.193	2.185	
27-oct-20	10-mar-20	09-mar-21	364 días	250,000,000,000	245,410,000,000	98.164	2.170	
20-oct-20	10-mar-20	09-mar-21	364 días	250,000,000,000	245,310,000,000	98.124	2.170	
13-oct-20	10-mar-20	09-mar-21	364 días	250,000,000,000	245,107,500,000	98.043	2.217	
20-nov-20	03-nov-19	03-nov-27	8 años/2	182,914,100,000	192,023,222,180	104.980	4.932	5.75
11-nov-20	03-nov-19	03-nov-27	8 años	229,032,400,000	240,440,503,844	104.981	4.911	5.75
06-nov-20	03-nov-19	03-nov-27	8 años/2	239,771,400,000	248,081,876,724	103.466	5.155	5.75
28-oct-20	03-nov-19	03-nov-27	8 años	284,251,100,000	310,373,776,090	109.190	5.137	5.75
23-oct-20	03-nov-19	03-nov-27	8 años/2		0		4.873	5.75
14-oct-20	03-nov-19	03-nov-27	8 años	200,728,900,000	221,923,864,551	110.559	4.873	5.75
02-oct-20	03-nov-19	03-nov-27	8 años/2	135,989,800,000	148,990,424,880	109.560	5.010	5.75
20-nov-20	18-oct-18	18-oct-34	16 años/2	338,689,600,000	371,000,587,840	109.540	6.272	7.25
11-nov-20	18-oct-18	18-oct-34	16 años	424,000,000,000	464,449,600,000	109.540	6.255	7.25
06-nov-20	18-oct-18	18-oct-34	16 años/2	346,245,600,000	372,892,661,376	107.696	6.438	7.25
28-oct-20	18-oct-18	18-oct-34	16 años	433,000,000,000	466,388,630,000	107.711	6.419	7.25
23-oct-20	18-oct-18	18-oct-34	16 años/2		0		6.100	7.25
14-oct-20	18-oct-18	18-oct-34	16 años	272,623,800,000	321,142,657,686	117.797	6.100	7.25
02-oct-20	18-oct-18	18-oct-34	16 años/2	238,623,600,000	275,500,491,144	115.454	6.316	7.25
20-nov-20	26-oct-19	26-oct-50	31 años/2	204,935,900,000	216,082,363,601	105.439	6.856	7.25
11-nov-20	26-oct-19	26-oct-50	31 años	256,500,000,000	270,109,890,000	105.306	6.853	7.25
06-nov-20	26-oct-19	26-oct-50	31 años/2	154,490,100,000	158,378,615,817	102.517	7.063	7.25
28-oct-20	26-oct-19	26-oct-50	31 años	193,150,000,000	198,237,571,000	102.634	7.040	7.25
23-oct-20	26-oct-19	26-oct-50	31 años/2		0		6.855	7.25
14-oct-20	26-oct-19	26-oct-50	31 años	385,500,000,000	431,933,475,000	112.045	6.850	7.25
02-oct-20	26-oct-19	26-oct-50	31 años/2	282,399,100,000	311,441,023,444	110.284	6.967	7.25

**(UVR's)**

Fecha de cumplimiento	Fecha de emisión	Fecha de Vencimiento	Plazo	Valor nominal aprobado	Valor costo aprobado	Precio	Tasa de corte	Tasa cupón
18-nov-20	18-abr-19	18-abr-29	10 años	109,998,000	114,411,120	104.012	1.900	2.25
13-nov-20	18-abr-19	18-abr-29	10 años/2	38,490,000	39,481,887	102.577	2.081	2.25
04-nov-20	18-abr-19	18-abr-29	10 años	51,000,000	52,489,200	102.920	2.030	2.25
30-oct-20	18-abr-19	18-abr-29	10 años/2		0		2.035	2.25
21-oct-20	18-abr-19	18-abr-29	10 años	157,500,000	162,837,675	103.389	1.960	2.25
16-oct-20	18-abr-19	18-abr-29	10 años/2	2,500,000	2,568,550	102.742	2.039	2.25
18-nov-20	25-feb-19	25-feb-37	18 años	621,000,000	708,163,560	114.036	2.870	3.75
13-nov-20	25-feb-19	25-feb-37	18 años/2	617,050,000	680,945,528	110.355	3.140	3.75
04-nov-20	25-feb-19	25-feb-37	18 años	771,718,000	852,609,481	110.482	3.124	3.75
30-oct-20	25-feb-19	25-feb-37	18 años/2		0		3.063	3.75
21-oct-20	25-feb-19	25-feb-37	18 años	351,000,000	392,737,410	111.891	3.009	3.75
16-oct-20	25-feb-19	25-feb-37	18 años/2	521,106,000	571,637,649	109.697	3.170	3.75
18-nov-20	16-jun-17	16-jun-49	32 años	492,048,000	539,422,381	109.628	3.310	3.75
13-nov-20	16-jun-17	16-jun-49	32 años/2	342,335,000	364,511,461	106.478	3.474	3.75
04-nov-20	16-jun-17	16-jun-49	32 años	429,000,000	458,399,370	106.853	3.449	3.75
30-oct-20	16-jun-17	16-jun-49	32 años/2	223,714,000	237,684,939	106.245	3.479	3.75
21-oct-20	16-jun-17	16-jun-49	32 años	761,284,000	809,419,987	106.323	3.470	3.75
16-oct-20	16-jun-17	16-jun-49	32 años/2	321,182,000	340,735,560	106.088	3.480	3.75

1/Es segunda vuelta en la que únicamente presentan los Creadores de Mercado que se les haya aprobado en la primera subasta.

2/Colocación no competitiva en la que únicamente presentan los Creadores de Mercado que se les haya aprobado en la primera subasta

## Cuadro 2

### Mercado Primario

TES DE CORTO PLAZO - OPERACIONES DE TESORERIA (\$m)				
	Subasta	Cancelados	Saldo en Circulación	Participación %
Tes Corto Plazo	12.000.000	13.490.999	12.000.000	52,2%
Cupo en Administración Vigente 2020			23.000.000	
Saldo por Colocar			11.000.000	47,8%

Fuente: Departamento de Fiduciaria y Valores. Datos al 20 de noviembre de 2020.

Tipo	Denominaciones Originales				Pesos (\$ mm)				Part. %
	Subasta	Convenida	Forzosa	Total	Subasta	Convenidas	Forzosa	Total	
Tasa Fija Pesos (millones)	19.871.641	10.163.811	113.873	30.149.324	19.872	10.164	114	30.149	75%
Tasa Variable Pesos (millones)	0	0	0	0	0	0	0	0	0%
UVR (millones)	28.938	7.264,5	0	36.202,4	7.948	1.995	0	9.943	25%
USD (millones)	0	0,0	0	0	0	0	0	0	0%
(1) Total Colocado					27.820	12.159	114	40.093	90,9%
Participación Porcentual					69%	30%	0%		
(2) Cupo de Administración para año 2020								44.106	100%
Saldo por Colocar (2) - (1)								4.013	9,1%

Fuente: Departamento de Fiduciaria y Valores.  
Datos al 20 de noviembre de 2020.

## Cuadro 3

Proyección de vencimientos de TES denominados en pesos					
TES EN PESOS (miles de millones de pesos)	CONCEPTO	TOTAL SEMANA	SECTOR FINANCIERO (1)	FOGAFIN	OTROS
SEMANA DEL 22 DE NOVIEMBRE AL 28 DE NOVIEMBRE	CAPITAL	\$ -	\$ -	\$ -	\$ -
	INTERESES (2)	\$ 1.247,05	\$ 236,46	\$ 34,65	\$ 975,94
SEMANA DEL 29 DE NOVIEMBRE AL 5 DE DICIEMBRE	CAPITAL	\$ -	\$ -	\$ -	\$ -
	INTERESES (2)	\$ -	\$ -	\$ -	\$ -
SEMANA DEL 6 DE DICIEMBRE AL 12 DE DICIEMBRE	CAPITAL	\$ 3.850,00	\$ 1.546,22	\$ -	\$ 2.303,78
	INTERESES (2)	\$ -	\$ -	\$ -	\$ -
SEMANA DEL 13 DE DICIEMBRE AL 19 DE DICIEMBRE	CAPITAL	\$ -	\$ -	\$ -	\$ -
	INTERESES (2)	\$ -	\$ -	\$ -	\$ -
SEMANA DEL 20 DE DICIEMBRE AL 26 DE DICIEMBRE	CAPITAL	\$ -	\$ -	\$ -	\$ -
	INTERESES (2)	\$ -	\$ -	\$ -	\$ -

Fuente: Departamento de Fiduciaria y Valores

(1) Incluye Bancos, CF, CFC, CAV, Fiduciarias, Fondos de Pensiones Privados y Comisionistas de Bolsa

(2) Incluye Cupones e Intereses

## Gráfico 1

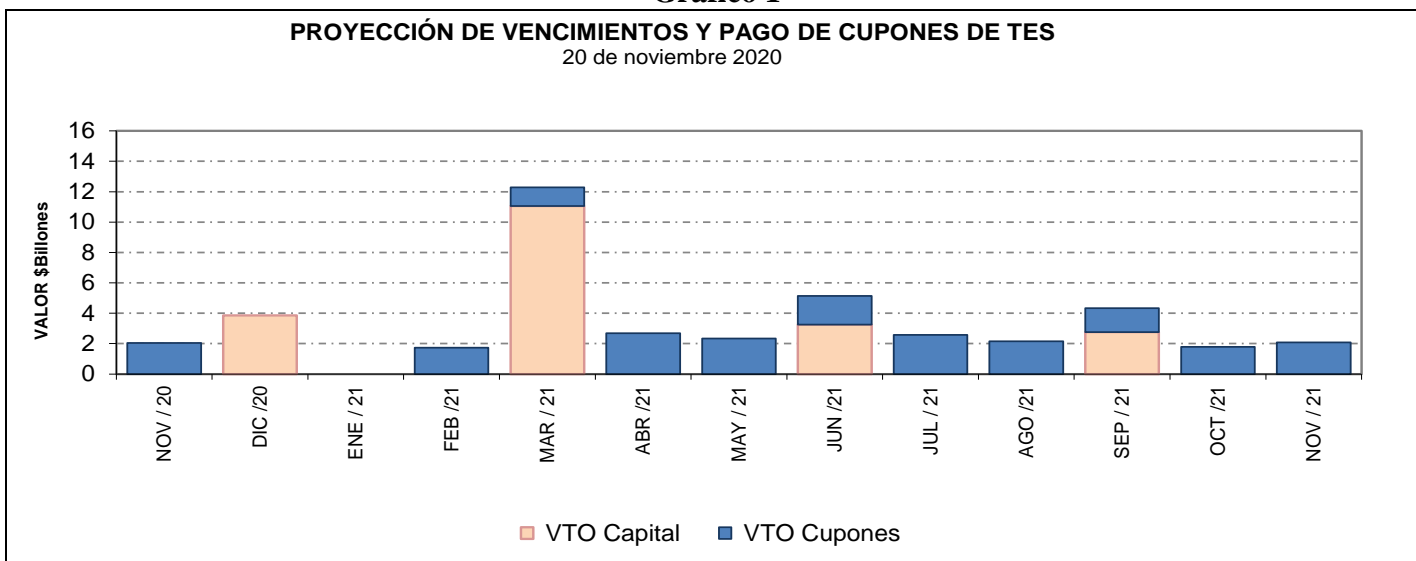

**Cuadro 4**  
**Saldos de deuda pública y Tenedores**

Denominación	Plazo	Vencimiento				TOTAL	
		Vence 2020		Vence después		Saldo en Circulación	Participación
		Saldo en Circulación (\$mm)	Participación	Saldo en Circulación (\$mm)	Participación	Saldo en Circulación (\$mm)	Participación
PESOS	<365 Días	\$ 3'850.0	1.1%	\$ 8'850.0	2.5%	\$ 12'700.0	3.7%
	1	\$ -	0.0%	\$ 27'931.4	8.0%	\$ 27'931.4	8.0%
	3	\$ -	0.0%	\$ 25'779.2	7.4%	\$ 25'779.2	7.4%
	5	\$ -	0.0%	\$ 48'731.8	14.0%	\$ 48'731.8	14.0%
	6	\$ -	0.0%	\$ 14'509.6	4.2%	\$ 14'509.6	4.2%
	7	\$ -	0.0%	\$ 31'116.1	8.9%	\$ 31'116.1	8.9%
	9	\$ -	0.0%	\$ 20'332.3	5.8%	\$ 20'332.3	5.8%
	11	\$ -	0.0%	\$ 23'907.4	6.9%	\$ 23'907.4	6.9%
	13	\$ -	0.0%	\$ 24'739.6	7.1%	\$ 24'739.6	7.1%
	29	\$ -	0.0%	\$ 6'631.4	1.9%	\$ 6'631.4	1.9%
	<b>Total</b>		<b>\$ 3'850.0</b>	<b>1.1%</b>	<b>\$ 232'528.9</b>	<b>66.8%</b>	<b>\$ 236'378.9</b>
UVR	<365 Días	\$ -	0.0%	\$ 8'203.7	2.4%	\$ 8'203.7	2.4%
	2	\$ -	0.0%	\$ 28'706.7	8.3%	\$ 28'706.7	8.3%
	4	\$ -	0.0%	\$ 10'837.0	3.1%	\$ 10'837.0	3.1%
	6	\$ -	0.0%	\$ 18'375.1	5.3%	\$ 18'375.1	5.3%
	8	\$ -	0.0%	\$ 2'310.9	0.7%	\$ 2'310.9	0.7%
	12	\$ -	0.0%	\$ 11'576.5	3.3%	\$ 11'576.5	3.3%
	14	\$ -	0.0%	\$ 15'980.2	4.6%	\$ 15'980.2	4.6%
	16	\$ -	0.0%	\$ 9'867.2	2.8%	\$ 9'867.2	2.8%
	28	\$ -	0.0%	\$ 5'911.7	1.7%	\$ 5'911.7	1.7%
	<b>Total</b>		<b>\$ -</b>	<b>0.0%</b>	<b>\$ 111'768.9</b>	<b>32.1%</b>	<b>\$ 111'768.9</b>
<b>Total</b>		<b>\$ 3'850.0</b>	<b>1.1%</b>	<b>\$ 344'297.8</b>	<b>98.9%</b>	<b>\$ 348'147.8</b>	<b>100.0%</b>

\* Datos actualizados al 20 nov 2020

Fuente: Banco de la República

**Cuadro 7**

**Montos Negociados Mercado Secundario TES**

Miles de millones de pesos

	SEN					MEC				
	TF	DOL	IPC	UVR	Total	TF	DOL	IPC	UVR	Total
Promedio Diario										
Semana Actual	1.028,63	0,00	0,00	0,82	1.029,44	803,83	0,00	0,00	0,93	804,75
Semana Anterior	1.322,00	0,00	0,00	0,44	1.322,44	1.144,76	0,00	0,00	0,74	1.145,50
Diferencia	-293,38	0,00	0,00	0,37	-293,00	-340,93	0,00	0,00	0,19	-340,74
Trimestre Anterior	925,60	0,00	0,00	0,95	926,55	713,23	0,00	0,00	1,02	714,25
Diferencia	103,03	0,00	0,00	-0,13	102,90	90,59	0,00	0,00	0,19	90,50

Fuente: BVC. Datos al 20 de noviembre del 2020



**Gráfico 2\***  
**Curvas UVR Spot**  
**13 nov 2020 y 20 nov 2020**

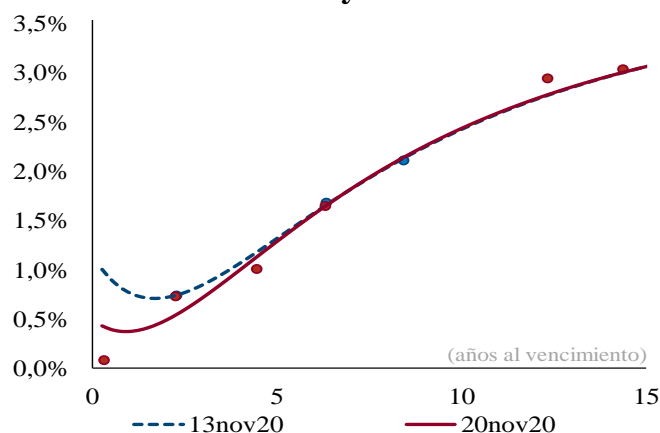

Cambios en la curva por plazo			
2 años	3 años	5 años	10 años
-23	-13	-3	1

*Cifras en puntos básicos*

**Fuente:** SEN y MEC. **Cálculos:** Análisis de Mercados  
\* Las curvas se calcularon mediante la metodología de Nelson & Siegel

**Cuadro 8**

**Expectativas de inflación**

Plazo	Inflación Anual /1	DTF /1	TES TF - TES UVR /2				
			Semana Actual 20-nov	Semana Anterior 13-nov	Diferencia pbs.	Trimestre Anterior 25-sep	Diferencia pbs.
3 Meses	2,20%	2,55%	1,69%	1,73%	-4,17	1,27%	42,02
6 Meses	2,36%	2,69%	1,76%	1,81%	-4,54	1,37%	39,81
9 Meses	2,68%	2,84%	1,83%	1,88%	-4,89	1,46%	37,72
12 Meses	2,85%	2,99%	1,90%	1,95%	-5,20	1,54%	35,76

/1 Según encuesta trimestral de expectativas de Octubre del 2020

/2 Diferencia en Curva Spot

/3 Fuente: Banco de la República

**Cuadro 9**

**Bonos República de Colombia**

BONOS EN DOLARES	jul-21	mar-23	feb-24	may-24	ene-26	abr-27	mar-29	ene-30	abr-31	sep-37	ene-41	feb-44	sep-45	may-49	may-51
<b>Spread Actual</b>	62	106	124	145	150	162	181	170	166	251	233	228	216	211	195
<b>Spread Semana Anterior</b>	60	103	120	143	152	162	177	163	158	240	224	218	205	200	184
Diferencia Semana Anterior	2	3	4	2	-2	0	4	7	8	11	9	10	11	11	11
<b>Precio Actual</b>	102	103	107	122	112	110	114	104	106	146	135	130	123	128	112
<b>Precio Semana Anterior</b>	102	103	108	122	112	110	114	104	106	146	135	130	123	128	112
Diferencia Semana Anterior	-9	-4	-8	-12	20	22	5	-6	-6	-20	17	0	-1	23	33
<b>Rendimiento Actual</b>	0,8	1,4	1,6	1,7	2,0	2,2	2,6	2,5	2,5	3,7	3,7	3,7	3,6	3,6	3,5
<b>Rendimiento Semana Anterior</b>	0,8	1,4	1,6	1,7	2,0	2,2	2,6	2,5	2,5	3,7	3,7	3,7	3,6	3,6	3,5
Diferencia Semana Anterior	0,10	0,10	0,10	-0,10	-0,50	-0,40	0,00	0,00	0,10	0,10	-0,10	0,00	0,00	-0,10	-0,10

Las diferencias semanales y el Spread en p.b.

Fuente: Minhacienda.

ANEXO 7: MERCADO DE RENTA VARIABLE

Cuadro 1

<b>Comportamiento de la Bolsa de Valores de Colombia</b>			
	<b>Volumen Transado*</b>	<b>COLCAP</b>	<b>Variación (%)**</b>
<b>17-nov</b>	159,829	1.230,73	1,72%
<b>18-nov</b>	158,043	1.234,56	2,04%
<b>19-nov</b>	58,268	1.230,81	1,73%
<b>20-nov</b>	57,540	1.239,74	2,47%

\* Millones de pesos

\*\*Variacion respecto ultimo dato semana anterior

Fuente: BVC.

**ANEXO 8: MERCADOS INTERNACIONALES**

**Gráfico 1**  
**INDICE VIX (Promedio móvil 5 días)**

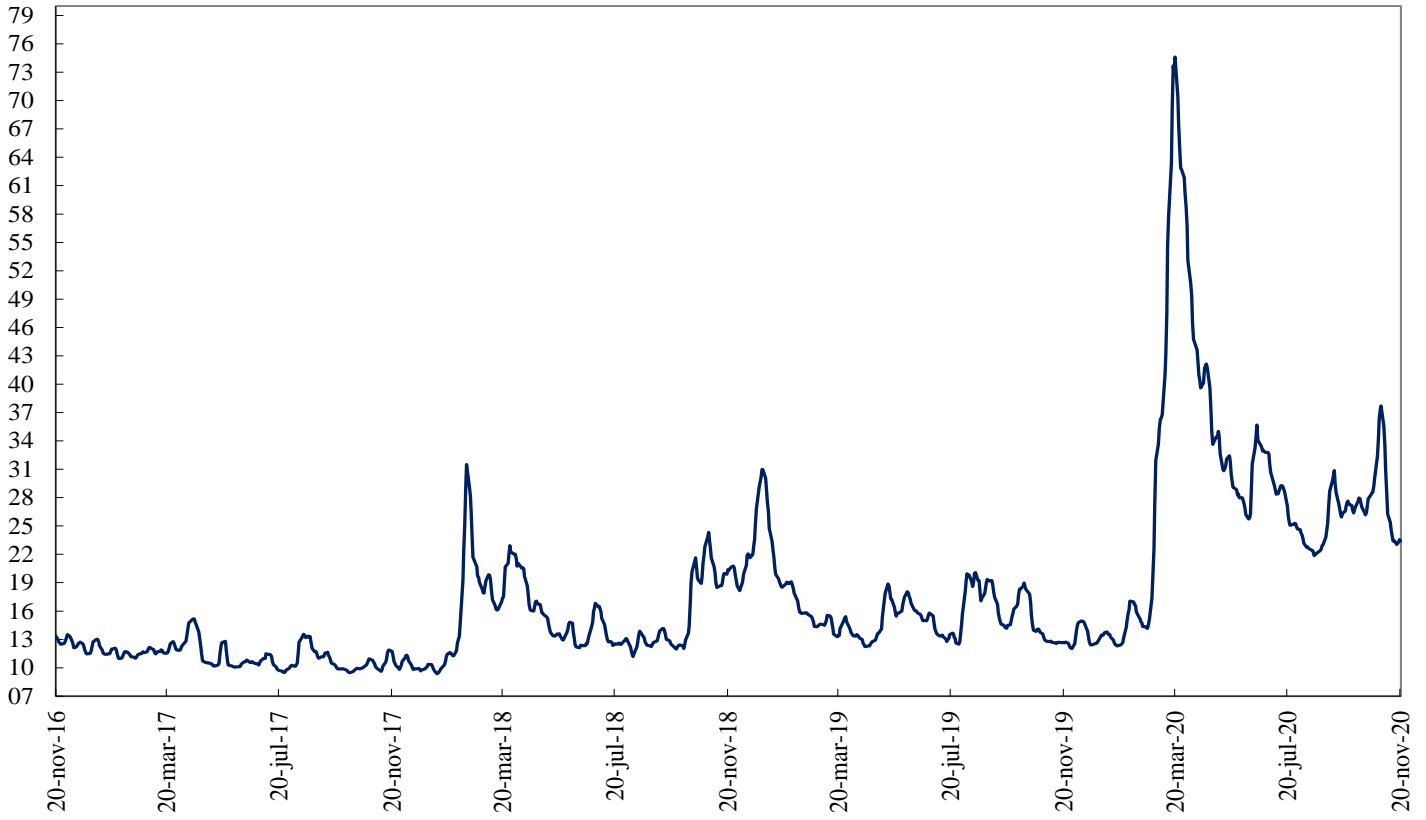

Fuente: Bloomberg

## ANEXO 9: FLUJOS CAMBIARIOS

**Gráfico 1. Flujo de Divisas de la Balanza Comercial**  
Flujos Mensuales (Millones de Dólares)

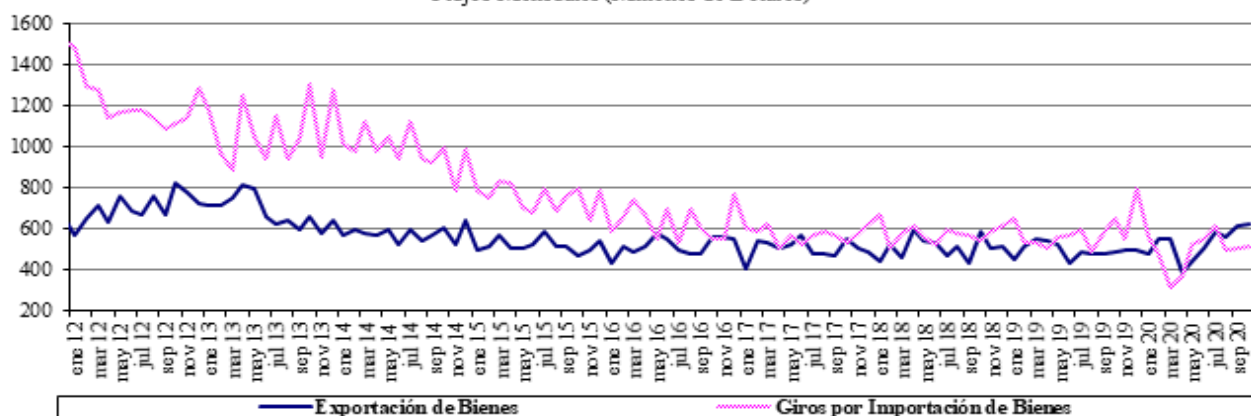

Fuente : Balanza Cambiaria - Banco de la República

**Gráfico 2. Otros Giros financieros netos**  
Flujos Mensuales (Millones de Dólares)

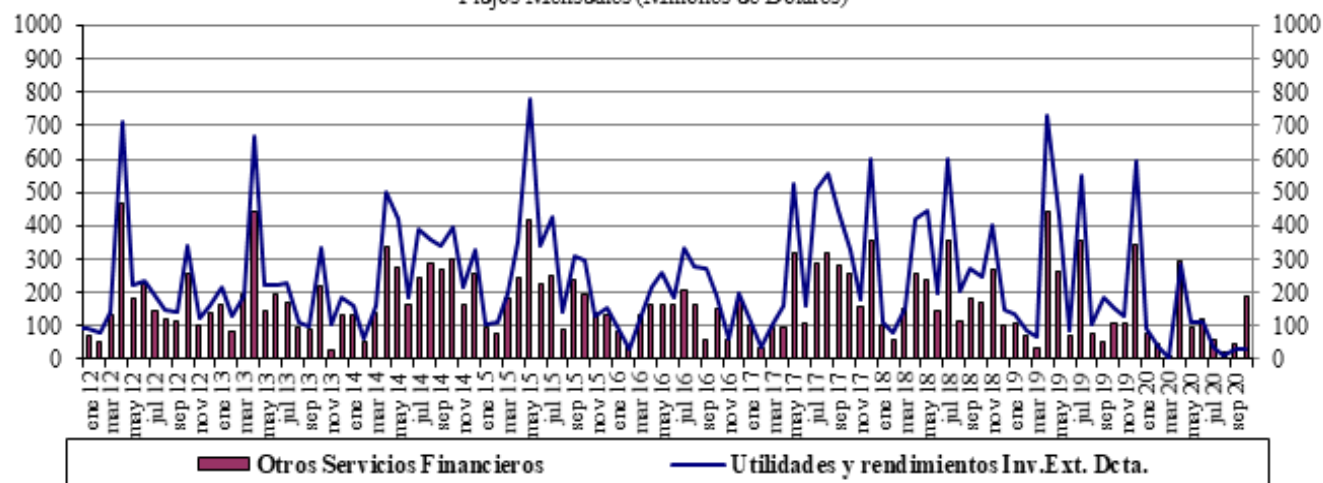

Fuente : Balanza Cambiaria - Banco de la República

**Gráfico 3. Ingresos Netos por Transferencias, Donaciones y Remesas de Trabajadores**  
Flujos Mensuales (Millones de Dólares)

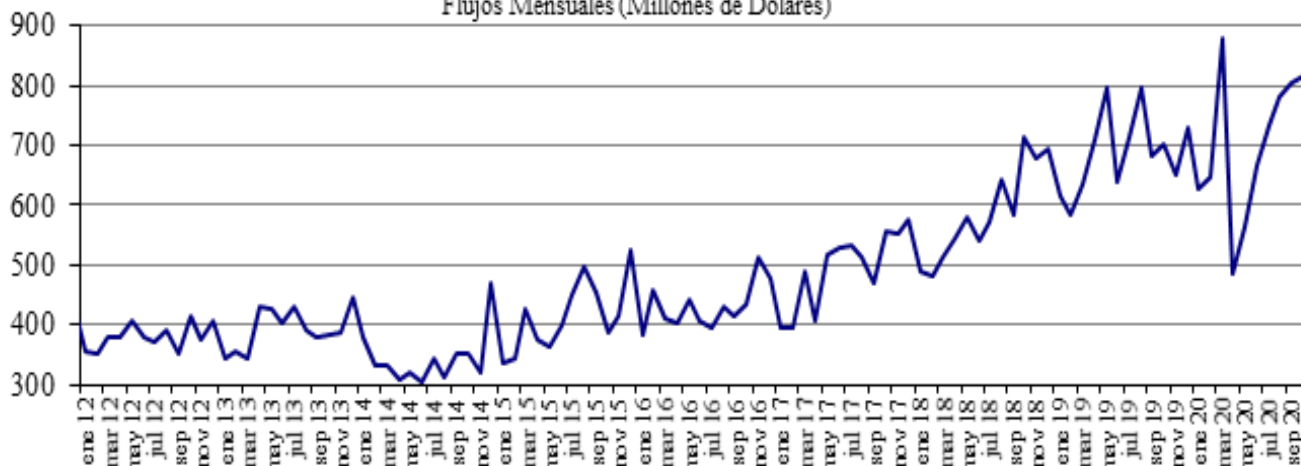

Fuente : Balanza Cambiaria - Banco de la República

**Gráfico 4. Endeudamiento Neto del Sector Privado**  
Flujos Mensuales (Millones de Dólares)

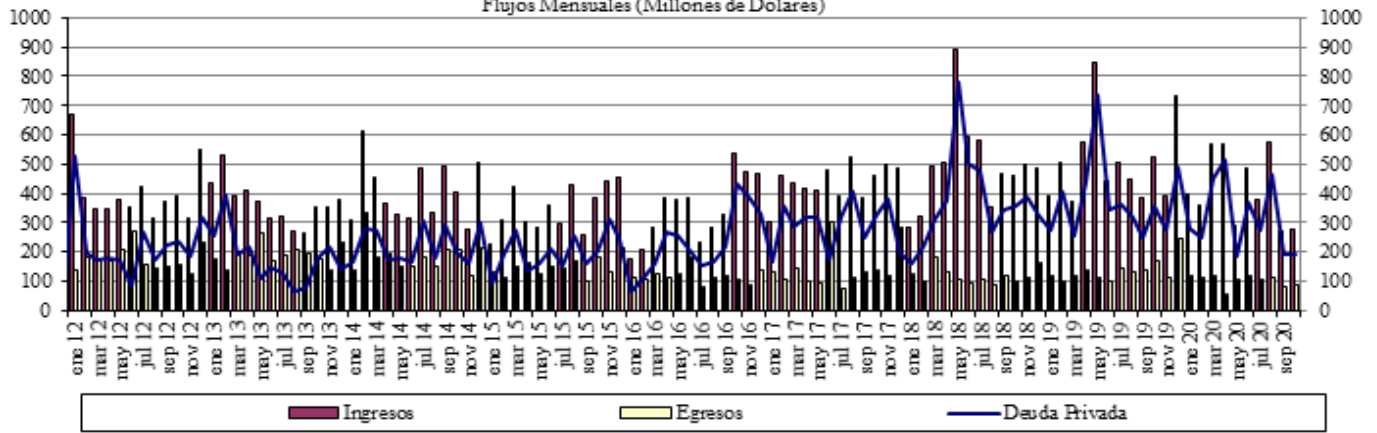

Fuente : Balanza Cambiaria - Banco de la República

**Gráfico 5. Giro de Divisas por Pago de Deuda Privada**  
Flujos Mensuales (Millones de Dólares)

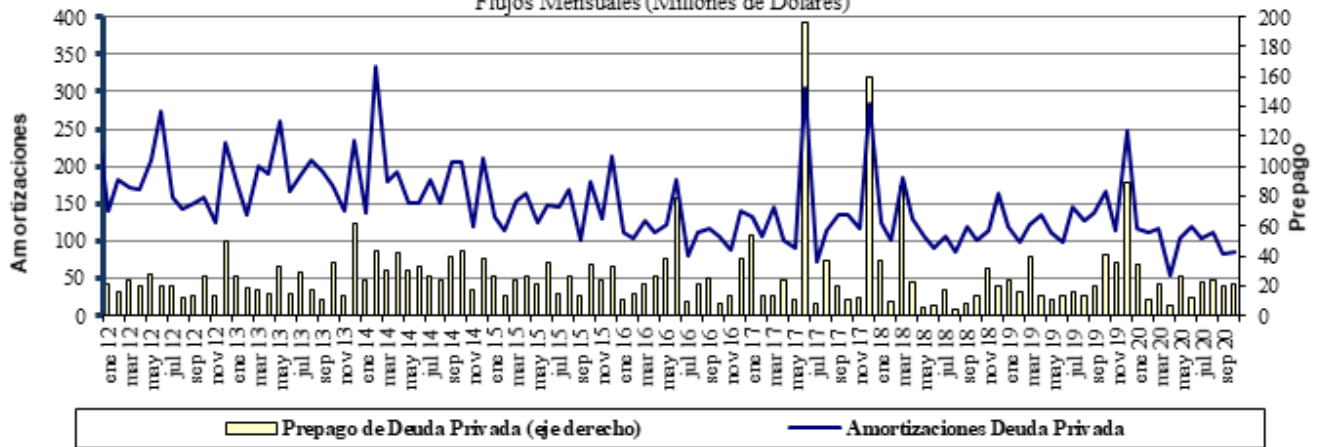

Fuente : Balanza Cambiaria - Banco de la República

# A ANEXO 10: FUENTES DE LA BASE MONETARIA E INTERVENCIÓN EN EL MERCADO CAMBIARIO

Cuadro 1  
Fuentes de la Base Monetaria

Miles de millones de pesos

Variación Anual <sup>1/</sup>

Concepto	ene-19	feb-19	mar-19	abr-19	may-19	jun-19	jul-19	ago-19	sep-19	oct-19	nov-19	dic-19	ene-20	feb-20	mar-20	abr-20	may-20	jun-20	jul-20	ago-20	sep-20	oct-20	
<b>I. Gobierno</b>	<b>-448</b>	<b>-7,046</b>	<b>-10,887</b>	<b>-6,513</b>	<b>-10,122</b>	<b>-13,569</b>	<b>-13,753</b>	<b>-10,987</b>	<b>-3,954</b>	<b>-6,513</b>	<b>-2,700</b>	<b>-2,147</b>	<b>3,070</b>	<b>7,094</b>	<b>15,327</b>	<b>13,012</b>	<b>3,079</b>	<b>9,817</b>	<b>11,823</b>	<b>9,054</b>	<b>3,443</b>	<b>4,575</b>	
Traslado utilidades en pesos	761	761	2,015	2,015	2,015	2,015	2,015	2,015	2,015	2,015	2,015	2,015	2,015	2,015	6,998	6,998	6,998	6,998	6,998	6,998	6,998	6,998	6,998
Depósitos en el Banco de la República	-1,209	-7,807	-12,903	-8,529	-12,138	-15,584	-15,769	-13,003	-5,970	-8,529	-4,715	-4,162	1,054	5,079	8,329	6,014	-3,918	2,819	4,825	2,056	-3,555	-2,422	
Depósitos remunerados de control monetario	0	0	0	0	0	0	0	0	0	0	0	0	0	0	0	0	0	0	0	0	0	0	
<b>II. TES Regulación</b>	<b>-5,255</b>	<b>-3,697</b>	<b>-2,272</b>	<b>-2,298</b>	<b>-2,322</b>	<b>-448</b>	<b>834</b>	<b>792</b>	<b>960</b>	<b>7,473</b>	<b>7,415</b>	<b>7,665</b>	<b>8,913</b>	<b>8,075</b>	<b>8,622</b>	<b>9,372</b>	<b>9,279</b>	<b>6,676</b>	<b>5,346</b>	<b>5,282</b>	<b>5,157</b>	<b>3,621</b>	
Compras definitivas	735	2,297	3,735	3,735	3,735	5,610	7,000	7,000	7,000	8,500	8,500	8,500	9,747	8,938	9,499	10,336	10,336	7,802	6,336	6,336	6,336	4,836	
Ventas definitivas	-5,054	-5,054	-5,054	-5,054	-5,054	-5,054	-5,054	-5,054	-5,054	0	0	0	0	0	0	0	0	0	0	0	0	0	
Vencimiento <sup>2/</sup>	-936	-939	-953	-978	-1,003	-1,003	-1,112	-1,153	-985	-1,027	-1,084	-834	-834	-863	-877	-964	-1,057	-1,126	-991	-1,055	-1,180	-1,216	
<b>III. OPERACIONES DE LIQUIDEZ BR</b>	<b>7,655</b>	<b>8,044</b>	<b>9,081</b>	<b>3,182</b>	<b>11,676</b>	<b>15,781</b>	<b>11,221</b>	<b>7,565</b>	<b>1,401</b>	<b>2,585</b>	<b>-1,353</b>	<b>-515</b>	<b>-8,009</b>	<b>-6,746</b>	<b>-13,284</b>	<b>-2,328</b>	<b>-13,162</b>	<b>-13,356</b>	<b>-15,079</b>	<b>-9,259</b>	<b>-2,107</b>	<b>-4,879</b>	
Expansión <sup>3/</sup>	7,896	7,936	9,125	3,274	11,649	16,154	11,094	7,576	1,631	2,280	-1,551	-528	-8,137	-6,212	-1,097	2,641	-10,870	-11,044	-12,008	-5,956	-74	-2,719	
Contracción <sup>4/</sup>	-241	108	-43	-93	27	-373	127	-11	-229	305	197	13	128	-534	-12,187	-4,969	-2,292	-2,311	-3,071	-3,303	-2,033	-2,161	
<b>IV. Divisas <sup>5/</sup></b>	<b>2,559</b>	<b>6,917</b>	<b>7,970</b>	<b>9,028</b>	<b>9,028</b>	<b>9,028</b>	<b>9,028</b>	<b>9,028</b>	<b>9,028</b>	<b>9,027</b>	<b>9,027</b>	<b>7,749</b>	<b>6,469</b>	<b>2,111</b>	<b>-600</b>	<b>-1,658</b>	<b>7,874</b>	<b>7,874</b>	<b>7,874</b>	<b>7,874</b>	<b>7,874</b>	<b>7,874</b>	
Opciones put para control de volatilidad	0	0	0	0	0	0	0	0	0	0	0	0	0	0	0	0	0	0	0	0	0	0	
Opciones call para desacumulación de reservas	0	0	0	0	0	0	0	0	0	0	0	0	0	0	0	0	0	0	0	0	0	0	
Opciones put para acumulación de reservas	2,559	3,802	4,854	5,913	5,913	5,913	5,913	5,913	5,913	5,912	5,912	4,634	3,354	2,111	1,058	0	0	0	0	0	0	0	
Subasta de compra directa	0	0	0	0	0	0	0	0	0	0	0	0	0	0	0	0	0	0	0	0	0	0	
Subasta de venta directa	0	0	0	0	0	0	0	0	0	0	0	0	0	0	0	0	0	0	0	0	0	0	
Intervención discrecional	0	0	0	0	0	0	0	0	0	0	0	0	0	0	0	0	0	0	0	0	0	0	
Venta de divisas al Gobierno	0	0	0	0	0	0	0	0	0	0	0	0	0	0	0	0	0	0	0	0	0	0	
Compra de divisas al Gobierno	0	3,116	3,116	3,116	3,116	3,116	3,116	3,116	3,116	3,116	3,116	3,116	3,116	0	0	0	7,865	7,865	7,865	7,865	7,865	7,865	
FX swaps	0	0	0	0	0	0	0	0	0	0	0	0	0	0	-1,658	-1,658	8	8	8	8	8	8	
<b>V. Títulos de deuda privada <sup>6/</sup></b>	<b>0</b>	<b>0</b>	<b>0</b>	<b>0</b>	<b>0</b>	<b>0</b>	<b>0</b>	<b>0</b>	<b>0</b>	<b>0</b>	<b>0</b>	<b>0</b>	<b>0</b>	<b>0</b>	<b>5,247</b>	<b>8,380</b>	<b>7,951</b>	<b>7,525</b>	<b>6,963</b>	<b>6,753</b>	<b>6,174</b>	<b>5,631</b>	
Compras Definitivas	0	0	0	0	0	0	0	0	0	0	0	0	0	0	5,259	8,669	8,669	8,669	8,669	8,669	8,669	8,669	
Ventas Definitivas	0	0	0	0	0	0	0	0	0	0	0	0	0	0	0	0	0	0	0	0	0	0	
Vencimiento <sup>2/</sup>	0	0	0	0	0	0	0	0	0	0	0	0	0	0	-13	-288	-718	-1,144	-1,706	-1,916	-2,495	-3,037	
<b>VI. Otros <sup>7/</sup></b>	<b>1,589</b>	<b>1,559</b>	<b>1,425</b>	<b>1,558</b>	<b>2,762</b>	<b>1,631</b>	<b>1,769</b>	<b>1,691</b>	<b>1,857</b>	<b>1,737</b>	<b>1,741</b>	<b>1,620</b>	<b>1,750</b>	<b>1,713</b>	<b>1,532</b>	<b>1,044</b>	<b>1,395</b>	<b>905</b>	<b>829</b>	<b>1,010</b>	<b>890</b>	<b>799</b>	
<b>Variación total de la Base</b>	<b>6,100</b>	<b>5,777</b>	<b>5,316</b>	<b>4,957</b>	<b>11,021</b>	<b>12,423</b>	<b>9,099</b>	<b>8,089</b>	<b>9,292</b>	<b>14,309</b>	<b>14,131</b>	<b>14,373</b>	<b>12,193</b>	<b>12,248</b>	<b>16,843</b>	<b>27,822</b>	<b>16,415</b>	<b>19,441</b>	<b>17,755</b>	<b>20,713</b>	<b>21,431</b>	<b>17,621</b>	
<b>Saldo Base Monetaria</b>	<b>90,830</b>	<b>89,357</b>	<b>89,772</b>	<b>88,165</b>	<b>93,088</b>	<b>95,499</b>	<b>94,309</b>	<b>93,374</b>	<b>93,681</b>	<b>97,658</b>	<b>100,827</b>	<b>112,454</b>	<b>103,023</b>	<b>101,606</b>	<b>106,615</b>	<b>115,987</b>	<b>109,504</b>	<b>114,940</b>	<b>112,064</b>	<b>114,087</b>	<b>115,111</b>	<b>115,279</b>	

1/ Estas cifras corresponden al cierre del mes calendario

2/ Incluye cupon y principal.

3/ Incluye repos a un día, overnight y a mediano plazo.

4/ Incluye contracción a un día y a plazo.

5/ No se incluyen las operaciones con organismos internacionales.

6/ Este valor corresponde a la expansión o contracción monetaria generada por las compras o ventas de títulos de deuda privada, por tanto, no coincide con el valor nominal de los mismos.

7/ Dentro del rubro "otros" se incluye el efecto monetario del PyG del Banco. Además, se incluye la contracción y/o expansión monetaria generada por la liquidación de las operaciones en el mercado cambiario pactadas a través de contratos NDF por el BR.

Fuente: Banco de la República

**Operaciones de Compra - Venta de Divisas del Banco de la República en el mercado de contado**  
(Millones de Dólares)

Concepto	2020											
	Ene	Feb	Mar	Abr	May	Jun	Jul	Ago	Sep	Oct	Acumulado Ene-Oct	
<b>Compras</b>	0,0	0,0	0,0	0,0	2.399,7	0,0	0,0	0,0	0,0	0,0	0,0	2.399,7
<b>Opciones Put</b>	0,0	0,0	0,0	0,0	0,0	0,0	0,0	0,0	0,0	0,0	0,0	0,0
Para Acumulación de Reservas Internacionales	0,0	0,0	0,0	0,0	0,0	0,0	0,0	0,0	0,0	0,0	0,0	0,0
Para el Control de la Volatilidad	0,0	0,0	0,0	0,0	0,0	0,0	0,0	0,0	0,0	0,0	0,0	0,0
<b>Subastas de Compra Directa</b>	0,0	0,0	0,0	0,0	0,0	0,0	0,0	0,0	0,0	0,0	0,0	0,0
<b>Intervención Discrecional</b>	0,0	0,0	0,0	0,0	0,0	0,0	0,0	0,0	0,0	0,0	0,0	0,0
<b>Vencimiento de Fx Swaps</b>	0,0	0,0	0,0	0,0	399,7	0,0	0,0	0,0	0,0	0,0	0,0	399,7
<b>Gobierno Nacional</b>	0,0	0,0	0,0	0,0	2.000,0	0,0	0,0	0,0	0,0	0,0	0,0	2.000,0
<b>Ventas</b>	0,0	0,0	399,7	0,0	0,0	0,0	0,0	0,0	0,0	0,0	0,0	399,7
<b>Opciones Call</b>	0,0	0,0	0,0	0,0	0,0	0,0	0,0	0,0	0,0	0,0	0,0	0,0
Para Desacumulación de Reservas Internacionales	0,0	0,0	0,0	0,0	0,0	0,0	0,0	0,0	0,0	0,0	0,0	0,0
Para el Control de la Volatilidad	0,0	0,0	0,0	0,0	0,0	0,0	0,0	0,0	0,0	0,0	0,0	0,0
<b>FX Swaps</b>	0,0	0,0	399,7	0,0	0,0	0,0	0,0	0,0	0,0	0,0	0,0	399,7
<b>Gobierno Nacional</b>	0,0	0,0	0,0	0,0	0,0	0,0	0,0	0,0	0,0	0,0	0,0	0,0
<b>Compras Netas en el mercado de contado</b>	0,0	0,0	-399,7	0,0	2.399,7	0,0	0,0	0,0	0,0	0,0	0,0	2.000,0

Fuente: Banco de la República

**Operaciones de Compra - Venta de Divisas del Banco de la República a través de contratos forward con cumplimiento financiero**  
(Millones de Dólares)

Concepto	2020										
	Ene	Feb	Mar	Abr	May	Jun	Jul	Ago	Sep	Oct	Acumulado Ene-Oct
<b>Ventas a través de contratos forward con cumplimiento financiero</b>	0,0	0,0	1.297,4	1.977,9	1.668,1	1.351,4	966,6	671,6	468,5	270,0	8.671,5

Fuente: Banco de la República

ANEXO 11: COMPOSICIÓN DE LAS RESERVAS INTERNACIONALES

**Cuadro 1. COMPOSICIÓN DE LAS RESERVAS INTERNACIONALES \***  
**2019-2020**

Descripción	(Millones de US\$)							
	31-dic-19		30-oct-20		20-nov-20		Variación	
	Valor	Part. % en las Reservas Brutas	Valor	Part. % en las Reservas Brutas	Valor	Part. % en las Reservas Brutas	Mensual corrido	Año corrido
<b>1. RESERVAS BRUTAS</b>	<b>53,174</b>	100.00%	<b>56,928</b>	100.00%	<b>57,194</b>	100.00%	<b>266</b>	<b>4,020</b>
Efectivo en caja	2	0.00%	2	0.00%	2	0.00%	0	0
Depósitos a la orden	158	0.30%	143	0.25%	141	0.25%	-2	-17
Inversiones	49,550	93.18%	51,853	91.09%	54,640	95.53%	2,787	5,090
-Portafolio directo	35,053	65.92%	36,816	64.67%	39,592	69.22%	2,776	4,539
-Portafolio en administración	14,496	27.26%	15,037	26.41%	15,048	26.31%	11	551
Valores por cobrar venta de inversiones	797	1.50%	2,558	4.49%	25	0.04%	-2,533	-772
Oro	679	1.28%	250	0.44%	249	0.44%	-1	-430
-En caja	0	0.00%	0	0.00%	0	0.00%		
-En custodia	679	1.28%	250	0.44%	249	0.44%	-1	-430
Fondo Monetario Internacional	1,447	2.72%	1,562	2.74%	1,577	2.76%	15	130
-DEGs	884	1.66%	864	1.52%	872	1.52%	8	-12
-Posición de reserva	564	1.06%	698	1.23%	705	1.23%	7	142
Fondo Latinoamericano de Reservas	540	1.02%	559	0.98%	559	0.98%	0	19
-Aportes	520	0.98%	539	0.95%	539	0.94%	0	19
-Pesos Andinos	20	0.04%	20	0.04%	20	0.03%	0	0
Convenios Internacionales	1	0.00%	0	0.00%	0	0.00%	0	-1
<b>2. PASIVOS DE CORTO PLAZO (a)</b>	<b>7</b>	0.01%	<b>9</b>	0.02%	<b>8</b>	0.01%	<b>-1</b>	<b>1</b>
Convenios internacionales	0	0.00%	0	0.00%	0	0.00%	0	0
Bancos del Exterior	0	0.00%	0	0.00%	0	0.00%	0	0
Fondo Latinoamericano de Reservas FLAR	0	0.00%	0	0.00%	0	0.00%	0	0
Valores por pagar compra inversiones	0	0.00%	0	0.00%	0	0.00%	0	0
Dptos. Por Invs. Ext. De Portafolio Dcto. 4814 de 2007.	0	0.00%	0	0.00%	0	0.00%	0	0
Intereses causados de los pasivos	7	0.01%	9	0.02%	8	0.01%	-1	1
<b>3. RESERVAS NETAS (1 menos 2)</b>	<b>53,167</b>	99.99%	<b>56,919</b>	99.98%	<b>57,186</b>	99.99%	<b>267</b>	<b>4,018</b>

\* Reservas Internacionales a precios de mercado. Incluye causaciones y valuaciones.

\*\* A partir del 4 de junio de 2019 los recursos en dólares del Gobierno en el Banco de la República se registran en cuentas diferentes a las de las reservas internacionales, y a partir del 17 de diciembre de 2019, la totalidad de los recursos en moneda extranjera del Gobierno en el Banco de la República se contabilizan por fuera del balance del Banco, por tanto no hacen parte de las reservas internacionales. El 4 de mayo de 2020 el Banco de la República aumentó las reservas internacionales mediante la compra directa de USD 2.000 millones al Gobierno Nacional.

Cifras provisionales.

Fuente: Banco de la República