

Semana 36

INFORME DE MERCADOS FINANCIEROS

9 de septiembre de 2020

Este es un documento de trabajo informativo. Su contenido no compromete al Banco de la República ni a su Junta Directiva.

Únicamente incluye las operaciones de los establecimientos de crédito en Colombia para agregados monetarios y crediticios. Por tanto no se tienen en cuenta las operaciones de sus sucursales en el exterior.

1. Comportamiento de las tasas de interés

a. Tasas de interés de los mercados monetarios, de crédito y de deuda pública

Tasas (e.a) 1/	Fecha 4-sep-20	Monto semanal MM de pesos	Monto promedio de captaciones semanales		1 semana	1mes	Variación (pb)			
			año 2019	Corrido 2020			13 semanas	año corrido	año completo	
Intervención BR	2,00	n.a	n.a	n.a	-25	-25	-75	-225	-225	
IBR Overnight	2,00	n.a	n.a	n.a	-22	-21	-75	-226	-226	
IBR 1 mes (Tasa fija de OIS)	1,99	n.a	n.a	n.a	-5	-21	-69	-226	-227	
IBR 3 meses (Tasa fija de OIS)	1,94	n.a	n.a	n.a	-13	-14	-61	-232	-233	
IBR 6 meses (Tasa fija de OIS)	1,92	n.a	n.a	n.a	-9	-9	-57	-239	-235	
Pasivas										
TIB	2,04	2.533	3.294	2.964	-19	-19	-72	-223	-223	
DTF 2/	2,65	887	925	1.018	1	-35	-130	-184	-186	
Captación < 90 días 3/	2,11	161	79	187	-14	-23	-96	7	21	
Captación a 90 días 3/	2,67	1.014	945	1.060	-3	-37	-117	-183	-187	
Captación 91-179 días 3/	2,94	386	428	477	-22	-33	-126	-183	-179	
Captación a 180 días 3/	3,04	470	535	548	-18	-45	-98	-178	-165	
Captación a 181-360 días 3/	3,45	727	842	825	-28	-13	-99	-199	-180	
Captación > 360 días 3/	3,64	491	922	759	-1	-15	-138	-216	-197	
Total captación de CDT	3,05	3.248	3.751	3.854	-14	-39	-109	-185	-187	
Ahorro 11/	1,49	n.a	n.a	n.a	-5	-10	-37	-86	-84	
Monto promedio de desembolsos semanales										
	28-ago-20	Monto semanal	año 2019	Corrido 2020	1 semana	1mes	13 semanas	año corrido	año completo	
Activas										
Comercial 4/	6,77	3.417	3.064	2.744	9	-53	-163	-202	-194	
Tesorería	8,24	92	84	55	-60	102	120	-107	147	
Preferencial	5,31	1.845	1.483	1.439	-9	-74	-211	-184	-185	
Ordinario 5/	8,49	1.480	1.497	1.250	3	-22	-70	-195	-165	
Consumo 6/	14,69	1.478	1.796	1.155	-39	6	-9	-124	-24	
Consumo sin libranza	17,16	585	1.014	621	-59	1	81	-9	3	
Consumo a través de libranza	13,07	893	782	533	8	-20	-93	-24	0	
Tarjeta de crédito (Personas) 7/	25,65	431	714	487	-18	12	118	-66	42	
Vivienda 8/	10,31	254	282	183	1	3	-5	-12	-8	
Microcrédito	36,72	140	126	84	-135	-103	494	97	96	
Activa Ponderada 9/	9,17	-	-	-	-2	-64	-107	-238	-227	
Comercial BR 10/	6,73	-	-	-	11	-56	-167	-204	-203	
Pasivas										
Pasiva Ponderada	2,41	n.a	n.a	n.a	6	2	-48	-88	-118	
Deuda Pública 12/										
	4-sep-20	Monto semanal	año 2019	Corrido 2020	1 semana	1mes	13 semanas	año corrido	año completo	
2 años (TES May 2022)	2,64	2.710	3.416	2.231	-11	-8	-76	-234	-224	
4 años (TES Jul 2024)	3,58	4.284	2.718	2.325	-17	19	-45	-175	-159	
5 años (TES Nov 2025)	4,16	1.346	1.848	1.211	-21	16	-50	-155	-133	
8 años (TES Abr 2028)	4,91	1.539	1.746	1.256	-36	-18	-63	-121	-95	
10 años (TES Sep 2030)	5,43	1.084	429	291	-37	-36	-69	-96	-61	
12 años (TES Jun 2032)	5,85	2.730	886	640	-48	-45	-47	-67	-34	

Fuente: Banco de la República y Bloomberg. Cálculos con información de los formatos 088 y 441 de la Superintendencia Financiera de Colombia.

1/ La tasa de intervención corresponde a la tasa diaria mientras que las demás corresponden al promedio semanal.

2/ El cálculo de la DTF se hace sobre las captaciones a 90 días de los Bancos, Corporaciones Financieras y Compañías de Financiamiento Comercial. La DTF que se presenta corresponde a la calculada en la respectiva fecha con información del viernes anterior hasta el jueves de misma semana y tiene vigencia para la siguiente semana.

3/ Las tasas de captación corresponden a la información de CDT por plazos. Incluye la información para el total de sistema financiero.

4/ Promedio ponderado por monto de las tasa de crédito ordinarios, preferenciales y de tesorería.

5/ No incluye desembolsos con plazo entre 1 y 30 días.

6/ No incluye tarjetas de crédito.

7/ Calculada sin tener en cuenta consumos a 1 mes ni avances en efectivo.

8/ Corresponde al promedio ponderado de los créditos desembolsados para adquisición de vivienda en pesos y en UVR. Antes de realizar el promedio ponderado a la tasa de los créditos en UVR se le suma la variación anual promedio de la UVR de la respectiva semana. No incluye vivienda VIS

9/ Calculado como el promedio ponderado por monto de las tasas de crédito de consumo, preferencial, ordinario y tesorería. Debido a la alta rotación del crédito de tesorería, su ponderación se estableció como la quinta parte de su desembolso semanal.

10/ Promedio ponderado por monto de las tasa de crédito ordinarios, preferenciales y un quinto del desembolso de tesorería.

11/ Incluye el rendimiento de los depósitos de ahorro ordinarios activos y las cuentas AFC.

12/ TES tasa fija en pesos. Las tasas corresponden al promedio ponderado por monto de las negociaciones en SEN y MEC.

b. Tasas de intervención del BR, Interbancaria, DTF (Semana Cálculo) e IBR

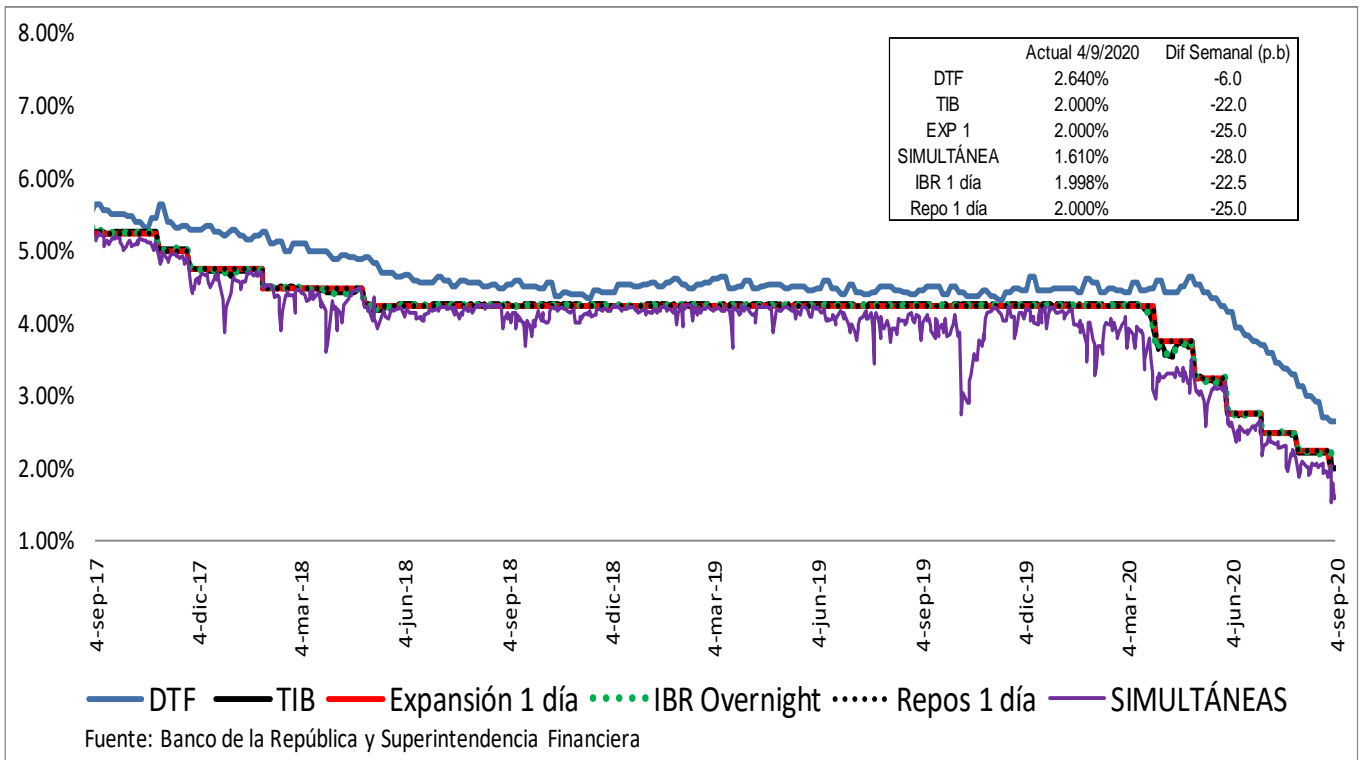

Spread IBR, TIB y CDT a través de tesorería frente a la tasa de referencia
Promedio 5 días

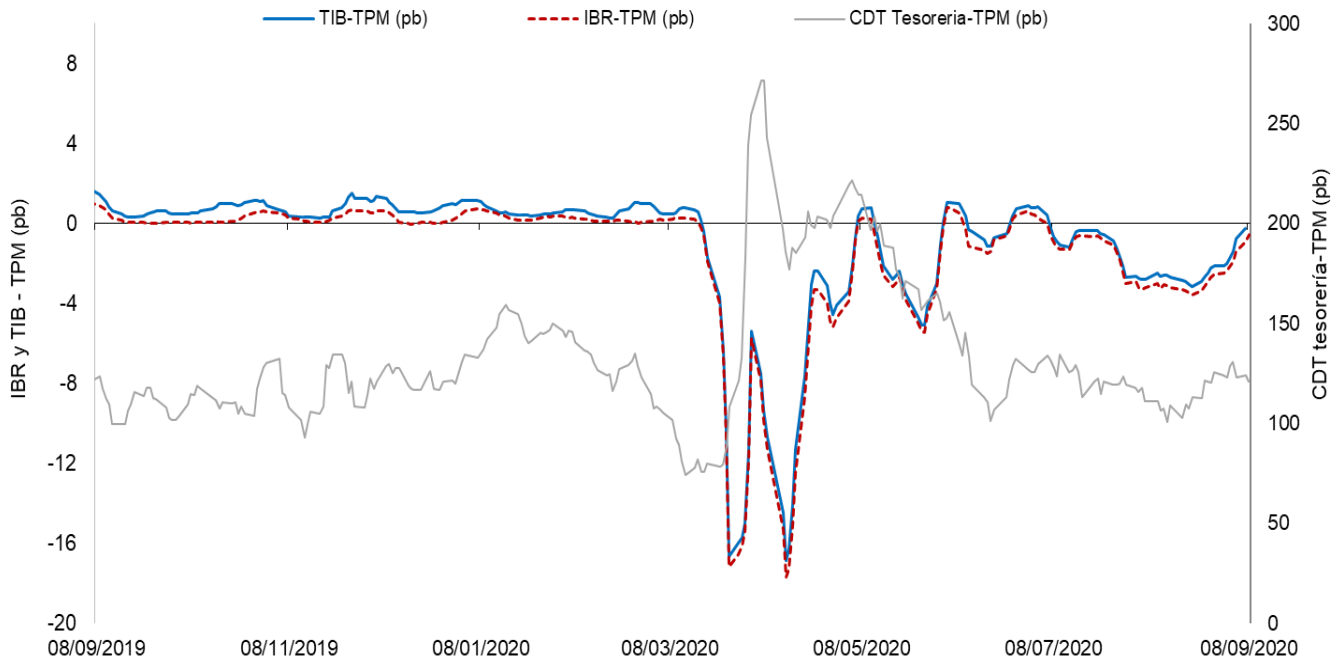

El IBR y la TIB corresponden al plazo de 1 día. La tasa de CDT a través de tesorería no se discrimina por plazo.
FUENTE: Banco de la República, cálculos con información de la Superintendencia Financiera de Colombia

c. Tasas de interés activas por tipo de préstamo
Nominales

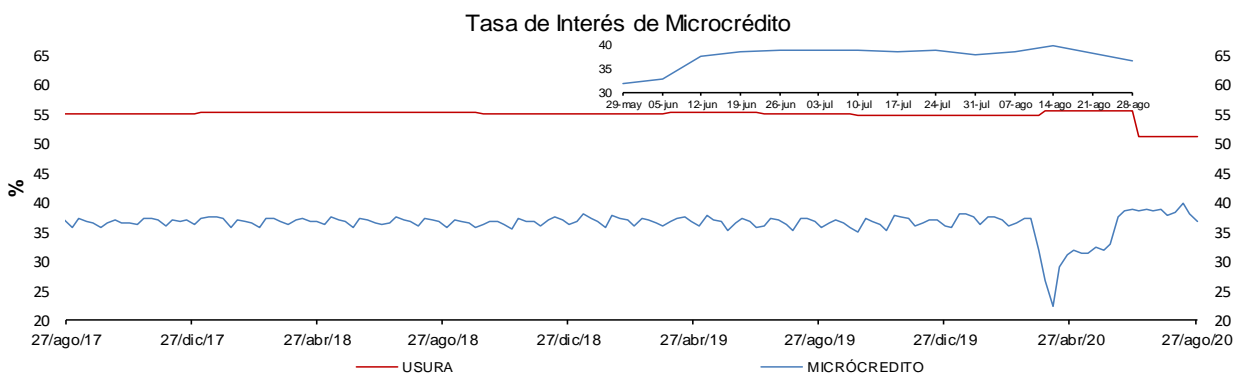
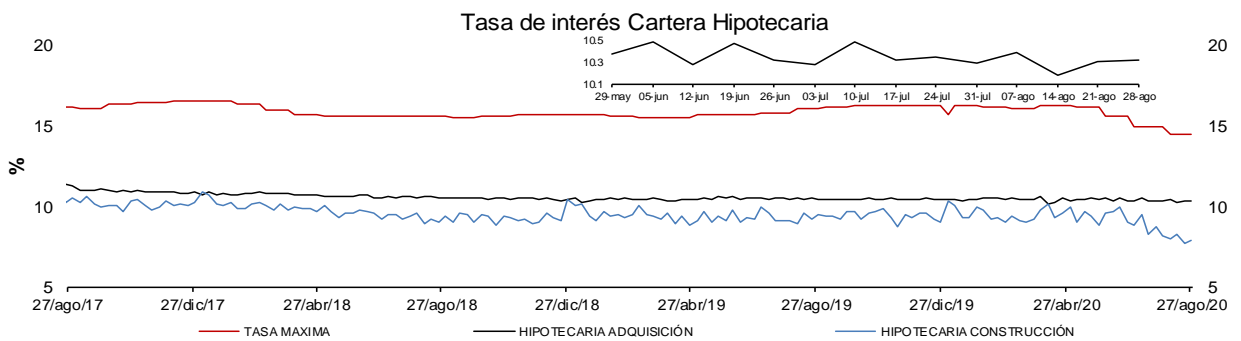
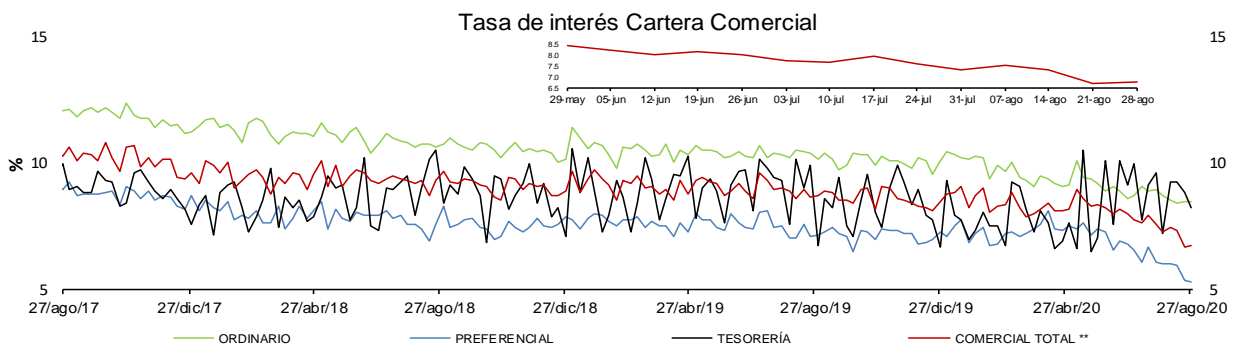
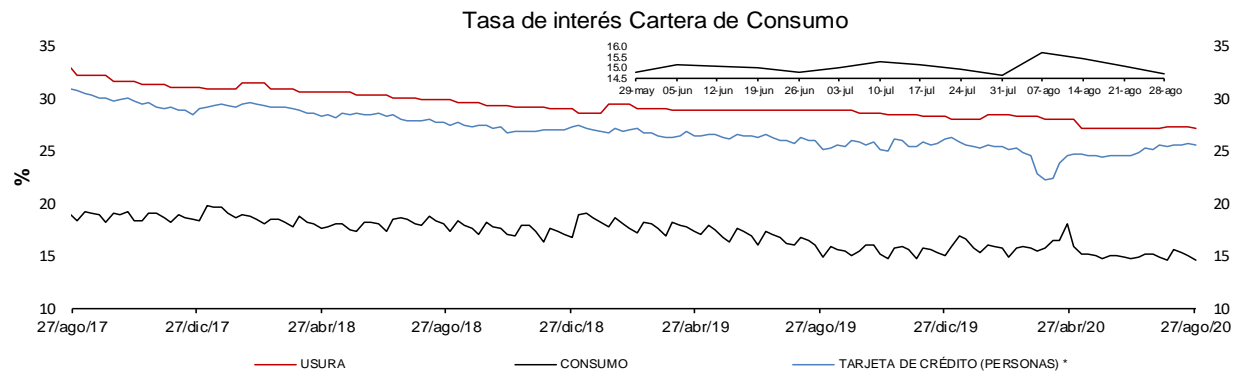

* La tasa de interés de tarjetas de crédito no incluye avances ni compras a 1 mes.

** Promedio ponderado por monto de las tasa de los créditos ordinarios, de tesorería y preferenciales.

FUENTES: Superintendencia financiera de Colombia y cálculos Banco de la República.

d. Tasas de interés reales

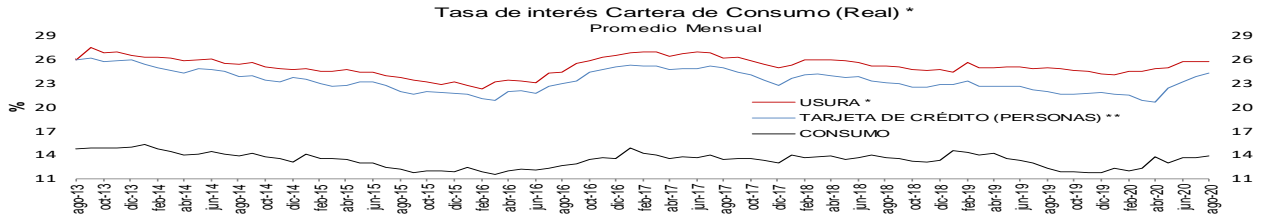

* IPC sin alimentos BR. Información provisional. La canasta de alimentos de la metodología BR incluye las comidas fuera del hogar. Por tanto, la definición de IPC sin alimentos aquí empleada excluye alimentos y comidas fuera del hogar.

Fuentes: Banco de la República y Formato 088 de la Superintendencia Financiera de Colombia.

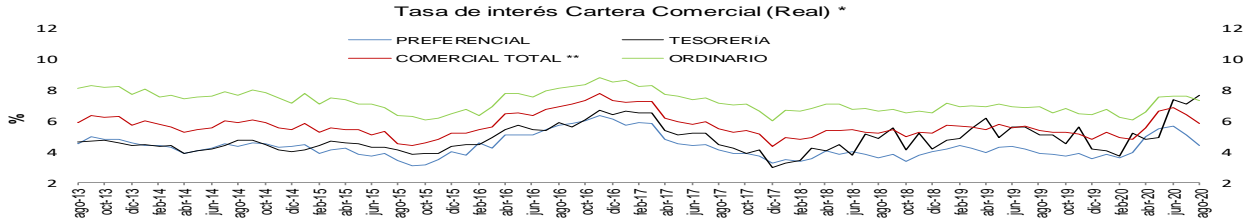

Fuentes: Banco de la República y Formato 088 de la Superintendencia Financiera de Colombia.

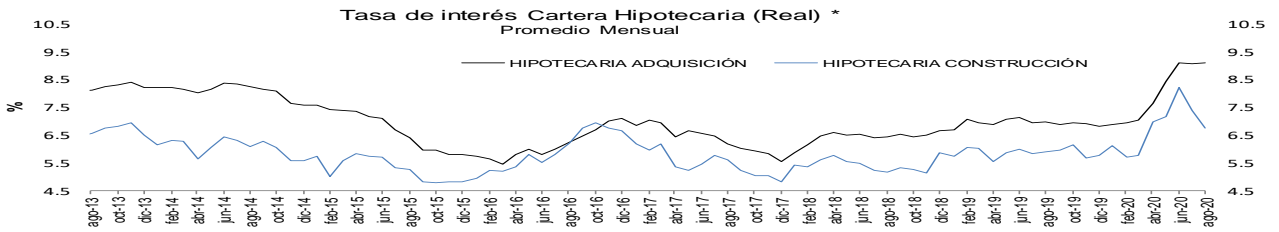

Fuentes: Banco de la República y Formato 088 de la Superintendencia Financiera de Colombia.

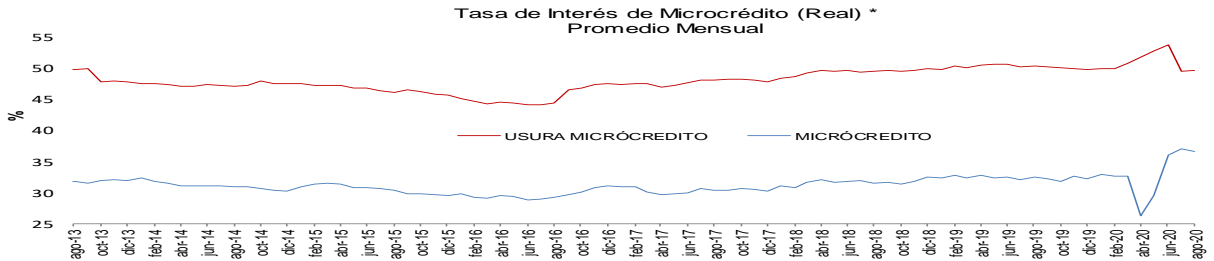

Fuentes: Banco de la República y Formato 088 de la Superintendencia Financiera de Colombia.

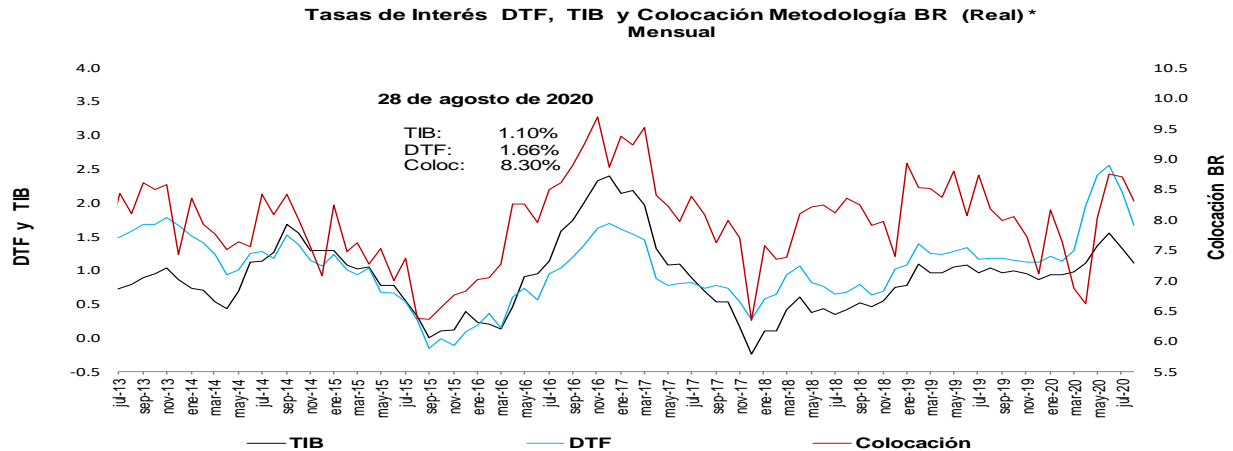

* IPC sin alimentos BR. Información provisional. La canasta de alimentos de la metodología BR incluye las comidas fuera del hogar. Por tanto, la definición de IPC sin alimentos aquí empleada excluye alimentos y comidas fuera del hogar.

Fuentes: Banco de la República y Formato 088 de la Superintendencia Financiera de Colombia.

e. Tasas de interés de intervención del BR, tasa de interés ponderada de captación del sistema financiero, DTF y tasa de colocación total del sistema financiero

Promedio móvil de orden 4

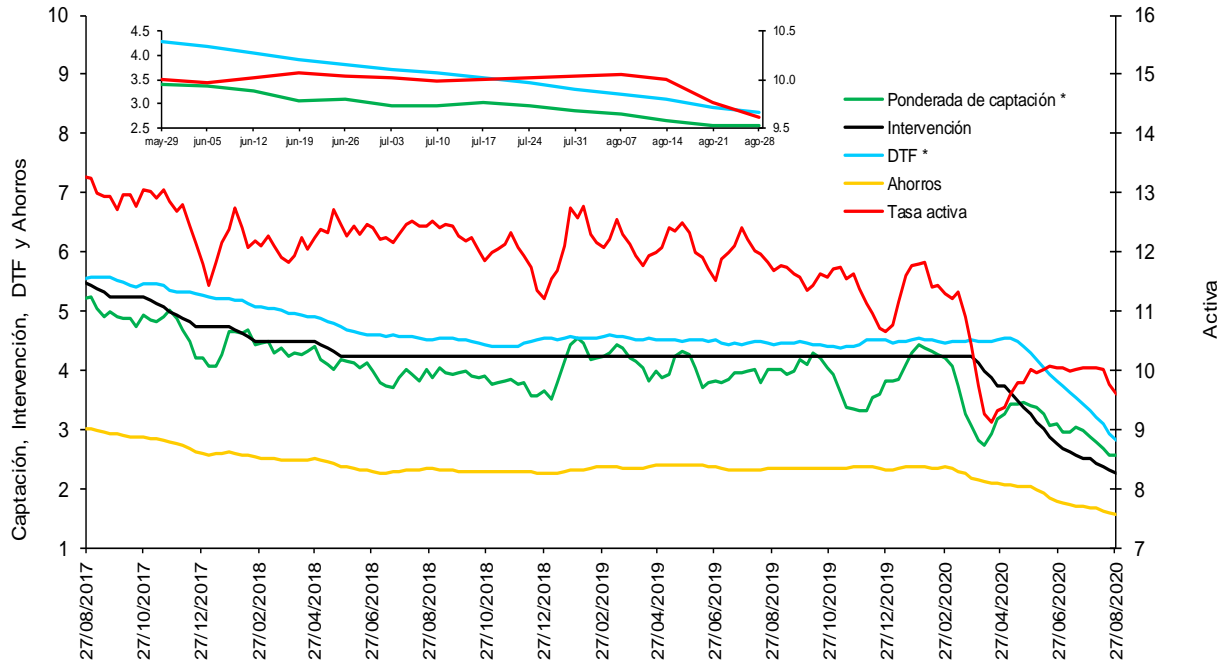

* La DTF está adelantada una semana, es decir no corresponde a la tasa vigente para la semana en cuestión sino a la tasa vigente para la semana siguiente, para que sea comparable con la tasa ponderada de captación de este gráfico.

Fuentes: Banco de la República. Cálculos con información de la Superintendencia Financiera de Colombia.

f. Tasas de interés de deuda pública

Tasas Cero Cupón de TES en Pesos y Tasa de Referencia del BR

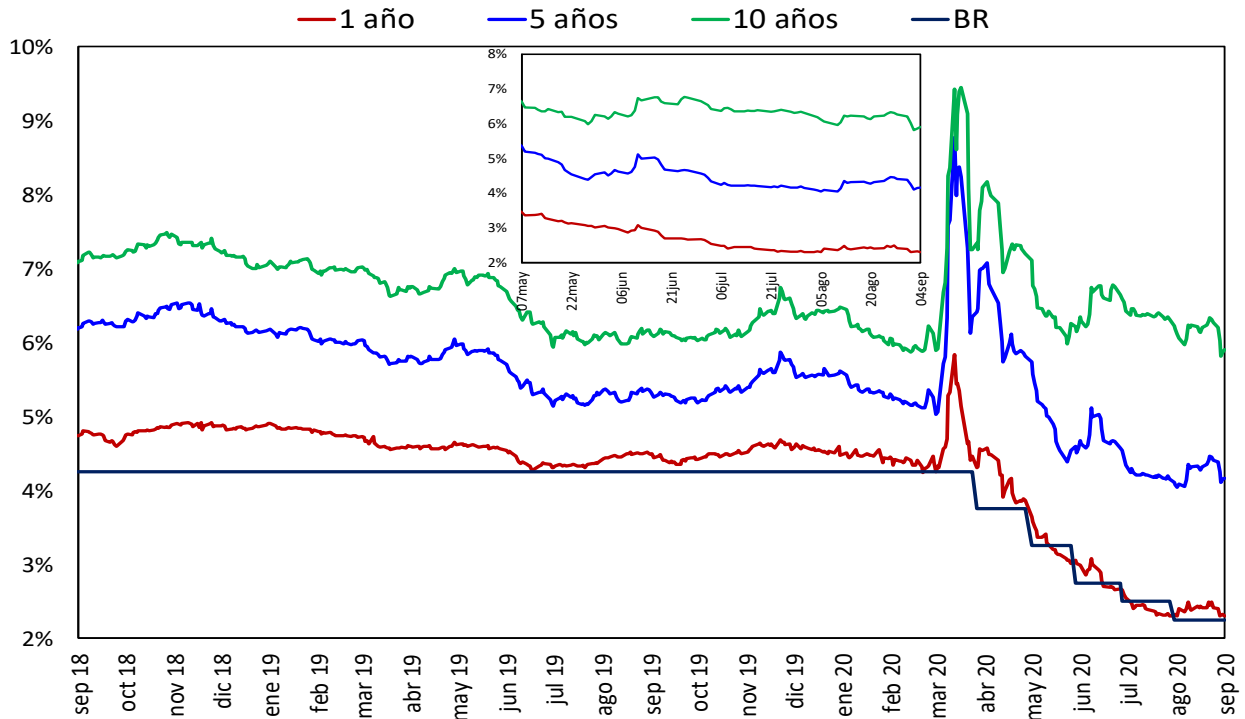

Fuente: SEN y MEC. Cálculos: DOAM

2. Liquidez primaria y mercado monetario

Saldo de Repos* y DRNCE**

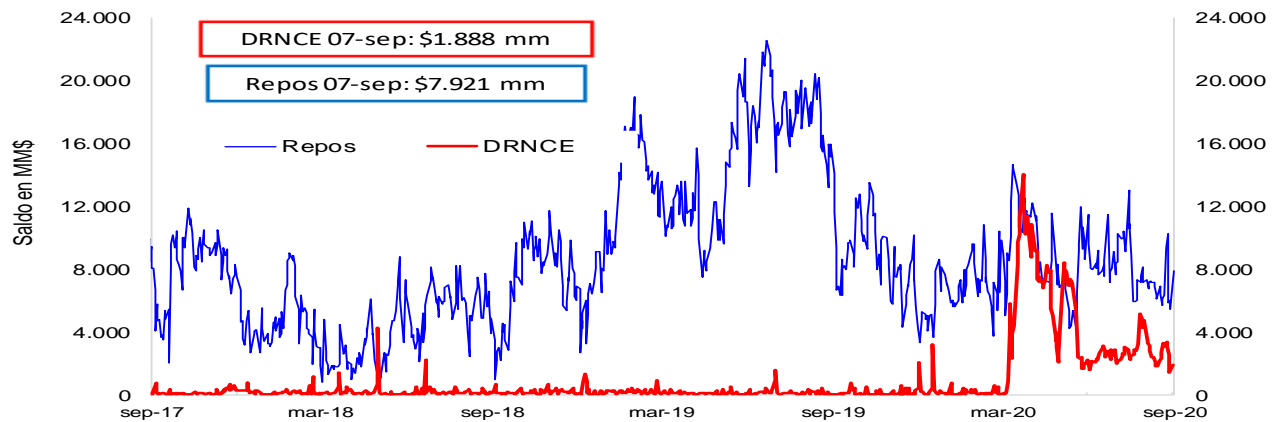

* Los repos incluyen las operaciones de la ventanilla de expansión.

** Depósitos Remunerados No Constitutivos de Encaje. Incluye las operaciones de contracción por ventanilla a 1 día.

Saldo disponible de la TGN en el BR*



*No incluye el saldo de los TES de Control Monetario.

*Incluye los depósitos remunerados y los no remunerados de la TGN en el BR .

Saldo de TES a precios de mercado en poder del BR

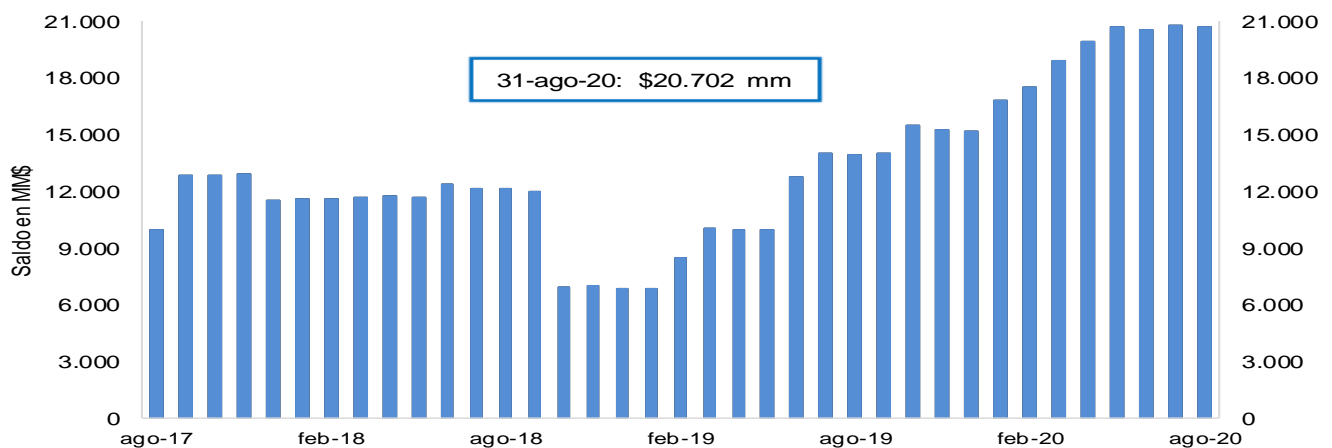

FUENTE: Banco de la República.

3. Pasivos del sistema financiero consolidado y mercado de depósito

a. M1, M3 Y PSE

OFERTA MONETARIA AMPLIADA ^{1/}
Miles de millones de pesos y porcentajes

Concepto	Saldo a agosto 28 2020	VARIACIONES									
		SEMANAL		ULTIMAS 4 SEM		ULTIMAS 13 SEM		CORRIDO AÑO		ANUAL	
		ABS	%	ABS	%	ABS	%	ABS	%	ABS	%
OFERTA MONETARIA AMPLIADA- M3* (1+2)	597,058	2,287	0.4	-572	-0.1	7,173	1.2	53,143	9.8	76,716	14.7
1. Efectivo	83,019	286	0.3	243	0.3	4,560	5.8	7,968	10.6	20,425	32.6
2. Depósitos en poder del público*	514,039	2,000	0.4	-815	-0.2	2,614	0.5	45,176	9.6	56,291	12.3
Cuenta Corriente	61,386	722	1.2	1,799	3.0	-476	-0.8	8,556	16.2	10,127	19.8
Ahorros	235,247	2,093	0.9	-1,716	-0.7	1,990	0.9	35,353	17.7	47,529	25.3
CDT + Bonos*	202,948	-342	-0.2	-2,023	-1.0	1,257	0.6	694	0.3	-2,655	-1.3
CDT menor a 18 meses*	86,267	-411	-0.5	-510	-0.6	3,113	3.7	6,372	8.0	94	0.1
CDT mayor a 18 meses*	85,179	-269	-0.3	-1,832	-2.1	-1,858	-2.1	-5,991	-6.6	-3,512	-4.0
Bonos*	31,502	338	1.1	319	1.0	1	0.0	312	1.0	762	2.5
Depósitos Fiduciarios (impuestos y otros conceptos)	8,616	-1,028	-10.7	754	9.6	-130	-1.5	1,551	21.9	1,260	17.1
Depósitos a la Vista	5,842	555	10.5	371	6.8	-28	-0.5	-977	-14.3	30	0.5
Repos con el Sector Real	0	-	-	-	-	-	-	-	-	-	-
3. CDT+ Bonos en poder del Banco de la República	6,994	-62	-0.9	-176	-2.5	-1,086	-13.4	6,994	-	6,994	-
TOTAL DEPÓSITOS (2+3)**	521,033	1,939	0.4	-991	-0.2	1,528	0.3	52,169	11.1	63,284	13.8
ITEM DE MEMORANDO											
M1. Medios de pago	144,405	1,008	0.7	2,042	1.4	4,084	2.9	16,524	12.9	30,553	26.8
M1 + Ahorros	379,653	3,101	0.8	326	0.1	6,075	1.6	51,876	15.8	78,082	25.9
PSE en poder del público sin fiduciarios*	505,423	3,028	0.6	-1,569	-0.3	2,743	0.5	43,625	9.4	55,031	12.2
M3 sin fiduciarios*	588,442	3,314	0.6	-1,326	-0.2	7,303	1.3	51,593	9.6	75,457	14.7
Total Depósitos**	521,033	1,939	0.4	-991	-0.2	1,528	0.3	52,169	11.1	63,284	13.8
	Variaciones Anualizadas	Semanal		Últimas 4 sem.		Últimas 13 sem.					
	M3*	22.1		-1.2		5.0					
	Efectivo	19.7		3.9		25.4					
	Dep. en poder del públ	22.5		-2.0		2.1					
	M1	44.0		20.3		12.2					
	M1 + Ahorros	53.2		1.1		6.7					
	Dep.sin Fiduciarios*	36.7		-3.9		2.2					
	M3 sin Fiduciarios*	21.4		-2.4		1.2					

1/ No incluye FDN ni los CDT emitidos por Findeter en el marco de la resolución 1318 de 2020.

* A partir de las estadísticas con corte a ago 28 /2020 se excluyeron los CDT y los bonos en poder del Banco de la República, y se reprocesó la serie desde mar 27/2020 hasta la fecha.

**Incluye los CDTs y bonos en poder del Banco de la República

Fuentes: Banco de la República y Formato 281 de la Superintendencia Financiera de Colombia.

c. M3, PSE Y M1 + AHORRO

En poder del público
Variaciones anuales (%) de datos semanales

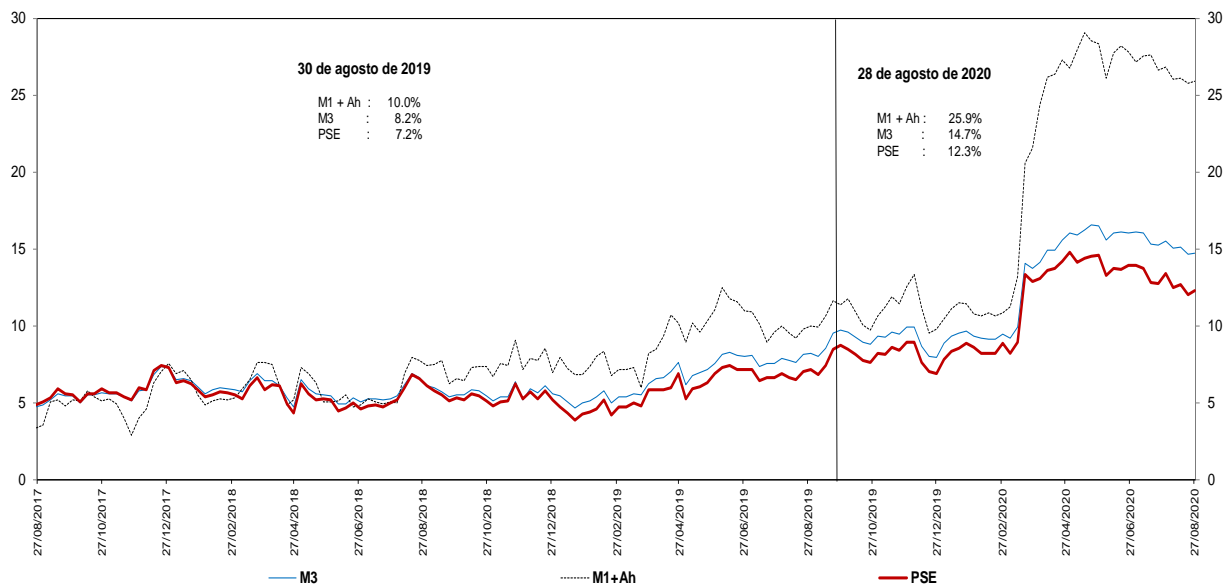

No incluye FDN ni los CDT emitidos por Findeter en el marco de la resolución 1318 de 2020.

* A partir de las estadísticas con corte a ago 28 /2020 se excluyeron los CDT y los bonos en poder del Banco de la República, y se reprocesó la serie desde mar 27/2020 hasta la fecha.

Fuentes: Banco de la República y Formato 281 de la Superintendencia Financiera de Colombia.

d. M3 Y PSE sin fiduciarios y M1 + AHORRO

En poder del público
Variaciones anuales (%) de datos semanales

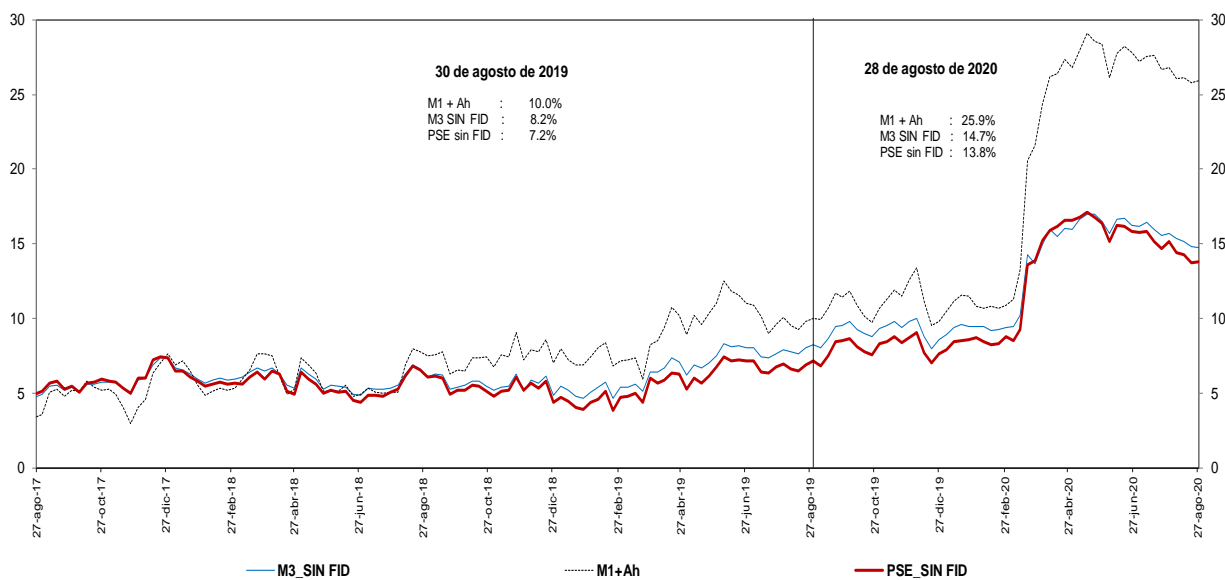

No incluye FDN ni los CDT emitidos por Findeter en el marco de la resolución 1318 de 2020.

* A partir de las estadísticas con corte a ago 28 /2020 se excluyeron los CDT y los bonos en poder del Banco de la República, y se reprocesó la serie desde mar 27/2020 hasta la fecha.

Fuentes: Banco de la República y Formato 281 de la Superintendencia Financiera de Colombia.

e. M3 Y PSE sin fiduciarios
En poder del público
Variaciones anualizadas últimas 13 semanas

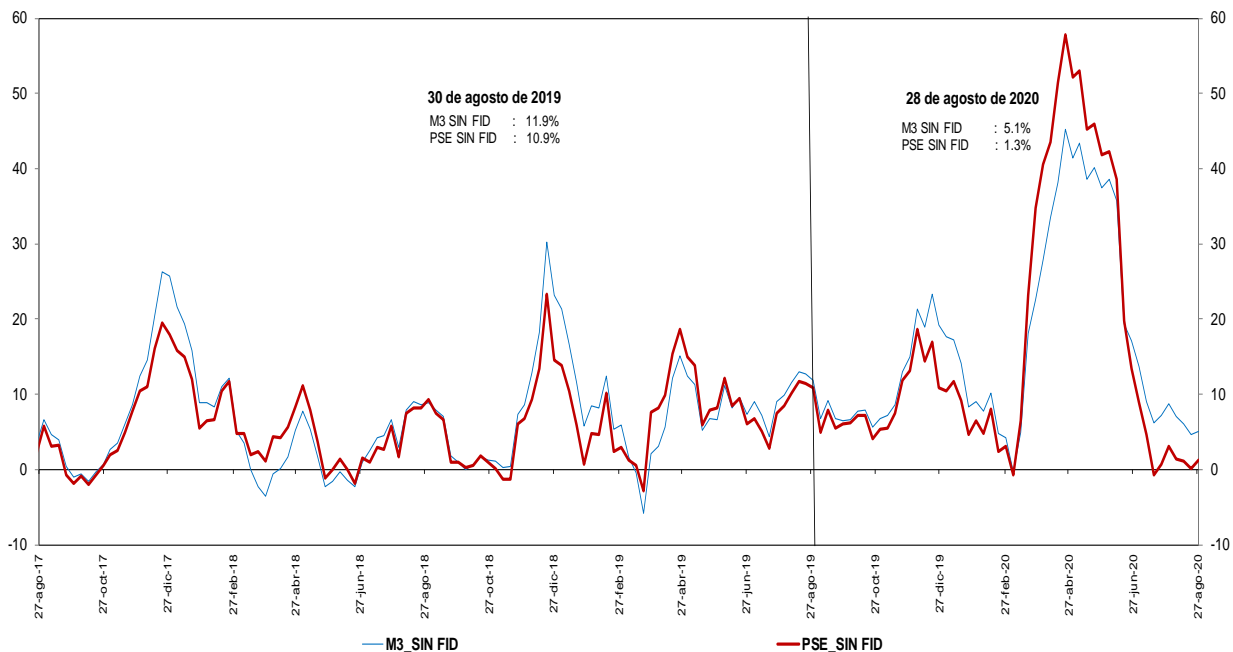

No incluye FDN ni los CDT emitidos por Findeter en el marco de la resolución 1318 de 2020.
 * A partir de las estadísticas con corte a ago 28/2020 se excluyeron los CDT y los bonos en poder del Banco de la República, y se reprocesó la serie desde mar 27/2020 hasta la fecha.
 Fuentes: Banco de la República y Formato 281 de la Superintendencia Financiera de Colombia.

g. M3 y M1+AHORRO
En poder del público
Variaciones anualizadas últimas 13 semanas

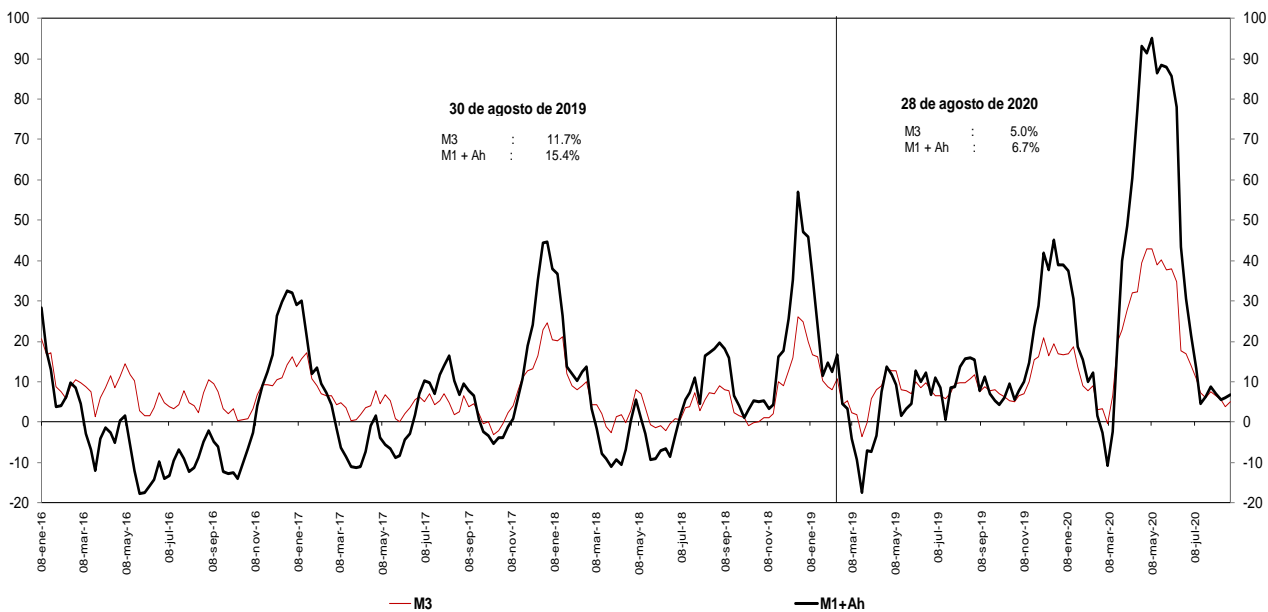

No incluye FDN ni los CDT emitidos por Findeter en el marco de la resolución 1318 de 2020.
 * A partir de las estadísticas con corte a ago 28/2020 se excluyeron los CDT y los bonos en poder del Banco de la República, y se reprocesó la serie desde mar 27/2020 hasta la fecha.
 Fuentes: Banco de la República y Formato 281 de la Superintendencia Financiera de Colombia.

i. Base Monetaria y Multiplicador de M3
En poder del público
Promedio de orden 13

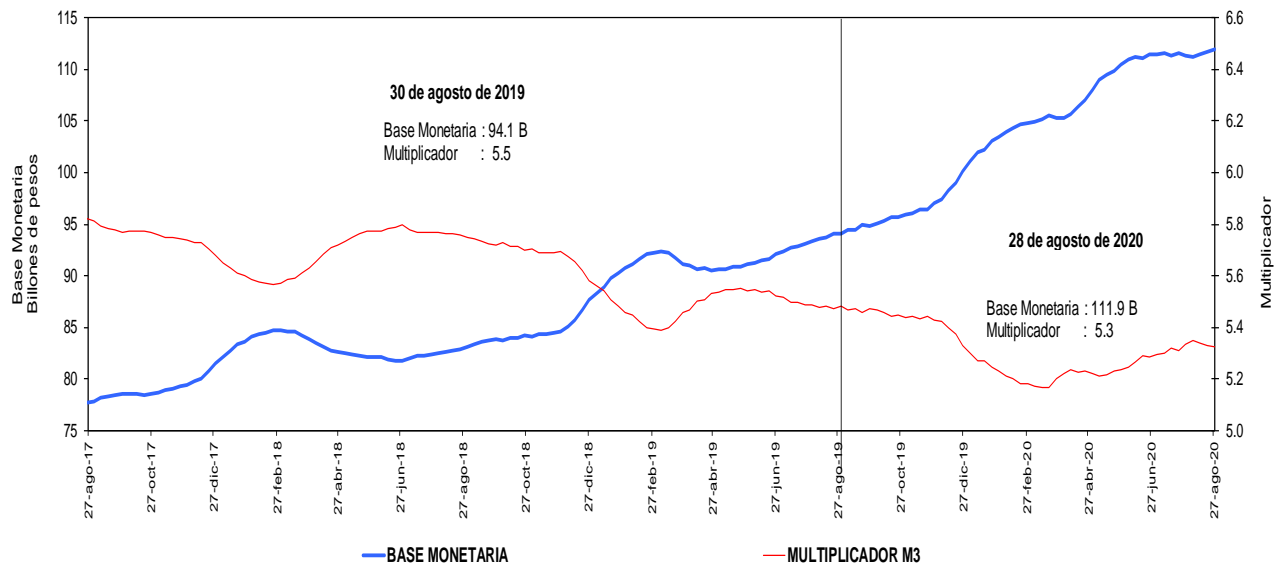

No incluye FDN ni los CDT emitidos por Findeter en el marco de la resolución 1318 de 2020.

* A partir de las estadísticas con corte a ago 28 /2020 se excluyeron los CDT y los bonos en poder del Banco de la República, y se reprocesó la serie desde mar 27/2020 hasta la fecha.

Fuentes: Banco de la República y Formato 281 de la Superintendencia Financiera de Colombia.

j. Coeficientes de Efectivo y Reserva
En poder del público
Promedio de orden 13

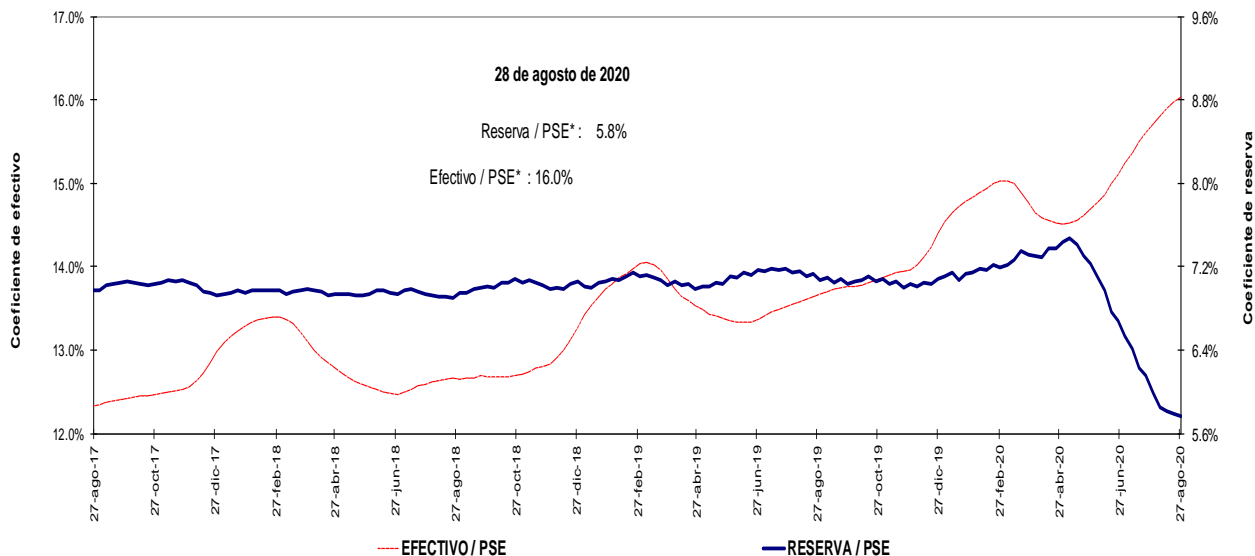

No incluye FDN ni los CDT emitidos por Findeter en el marco de la resolución 1318 de 2020.

* A partir de las estadísticas con corte a ago 28 /2020 se excluyeron los CDT y los bonos en poder del Banco de la República, y se reprocesó la serie desde mar 27/2020 hasta la fecha.

Fuentes: Banco de la República y Formato 281 de la Superintendencia Financiera de Colombia.

4. Activos internos del sector financiero y mercado de crédito

Cartera

a. Cartera Bruta M/T del Sistema Financiero por Modalidad de Crédito *

28 de agosto de 2020

(Miles de millones de pesos y porcentajes)

Moneda		Saldo	Participación %	Variaciones									
				Semanal		Últimas 4 semanas		Últimas 13 semanas		Año corrido		Anual	
				Absoluta	%	Absoluta	%	Absoluta	%	Absoluta	%	Absoluta	%
Legal	Cartera ajustada	488,275	100.0	295	0.1	-1,871	-0.4	-4,474	-0.9	17,610	3.7	31,395	6.9
	Comercial 1/	247,743	50.7	31	0.0	-1,534	-0.6	-3,432	-1.4	17,234	7.5	19,500	8.5
	Consumo	153,998	31.5	83	0.1	-511	-0.3	-1,658	-1.1	-1,264	-0.8	7,527	5.1
	Hipotecaria ajustada 2/	73,597	15.1	138	0.2	176	0.2	698	1.0	1,892	2.6	4,285	6.2
	Microcrédito	12,937	2.6	43	0.3	-2	0.0	-83	-0.6	-252	-1.9	83	0.6
	Memo Item												
	Hipotecaria	69,661	14.4	138	0.2	176	0.3	815	1.2	2,314	3.4	4,771	7.4
	Variaciones Anualizadas			Semanal	Últimas 4 semanas	Últimas 13 semanas	Año Corrido						
	Total cart. ajustada m/l			3.2	-4.8	-3.6	5.8						
	Comercial			0.7	-7.7	-5.4	11.7						
Consumo			2.9	-4.2	-4.2	-1.2							
Hipotecaria			10.2	3.2	3.9	4.1							
Microcredito			19.0	-0.2	-2.5	-2.9							
Extranjera	Total cartera en M. E.	20,125		-378	-1.8	-531	-2.6	-2,207	-9.9	3,605	21.8	781	4.0
	Total cartera en M. E. Mill. US\$	5,352		-5	-0.1	-181	-3.3	-653	-10.9	288	5.7	-292	-5.2
	Variaciones Anualizadas m/e			Semanal	Últimas 4 semanas	Últimas 13 semanas	Año Corrido						
	Expresada en pesos			-99.6	-28.7	-34.0	35.2						
Expresada en dólares			-99.0	-35.1	-36.9	8.8							
Total	Cartera total ajustada	508,401	100.0	-83	0.0	-2,401	-0.5	-6,681	-1.3	21,215	4.4	32,175	6.8
	Comercial	267,347	52.6	-334	-0.1	-2,041	-0.8	-5,564	-2.0	20,957	8.5	20,446	8.3
	Consumo	154,519	30.4	70	0.0	-535	-0.3	-1,733	-1.1	-1,382	-0.9	7,361	5.0
	Hipotecaria ajustada 1/	73,597	14.5	138	0.2	176	0.2	698	1.0	1,892	2.6	4,285	6.2
	Microcrédito	12,938	2.5	43	0.3	-2	0.0	-83	-0.6	-252	-1.9	83	0.6
	Variaciones Anualizadas			Semanal	Últimas 4 semanas	Últimas 13 semanas	Año Corrido						
	Total cart. ajustada m/t			-0.8	-5.9	-5.1	6.7						
	Comercial			-6.3	-9.4	-7.9	13.3						
	Consumo			2.4	-4.4	-4.4	-1.4						
	Hipotecaria			10.2	3.2	3.9	4.1						
Microcredito			18.9	-0.2	-2.5	-2.9							

b. Cartera Neta M/T del Sistema Financiero por Modalidad de Crédito*

28 de agosto de 2020

(Miles de millones de pesos y porcentajes)

Total cartera neta ml ajustada	455,871		731	0.2	-2,374	-0.5	-5,586	-1.2	15,276	3.5	28,117	6.6
Comercial 1/	231,351		254	0.1	-1,633	-0.7	-3,644	-1.6	15,953	7.4	18,065	8.5
Consumo	142,514		288	0.2	-144	-0.1	-1,606	-1.1	-1,182	-0.8	6,940	5.1
Hipotecaria ajustada 2/	70,229		141	0.2	-589	-0.8	-159	-0.2	938	1.4	3,237	4.8
Microcrédito	11,778		49	0.4	-9	-0.1	-177	-1.5	-434	-3.6	-125	-1.1
Total cartera en M. E.	20,125		-378	-1.8	-531	-2.6	-2,207	-9.9	3,605	21.8	781	4.0
Cartera Neta Ajustada Moneda Total	475,996		353	0.1	-2,905	-0.6	-7,793	-1.6	18,881	4.1	28,897	6.5

* No incluye la cartera de las entidades financieras especiales.

1/ Incluye ventas de cartera para manejo a través de derechos fiduciarios y ajustes por leasing operativo

2/ Incluye ajuste por titularización de cartera hipotecaria

Fuentes: Formato 281 de la Superintendencia Financiera de Colombia, Titularizadora Colombia y cálculos Banco de la República.

c. Cartera bruta en moneda legal
Variaciones anuales (%) de datos semanales

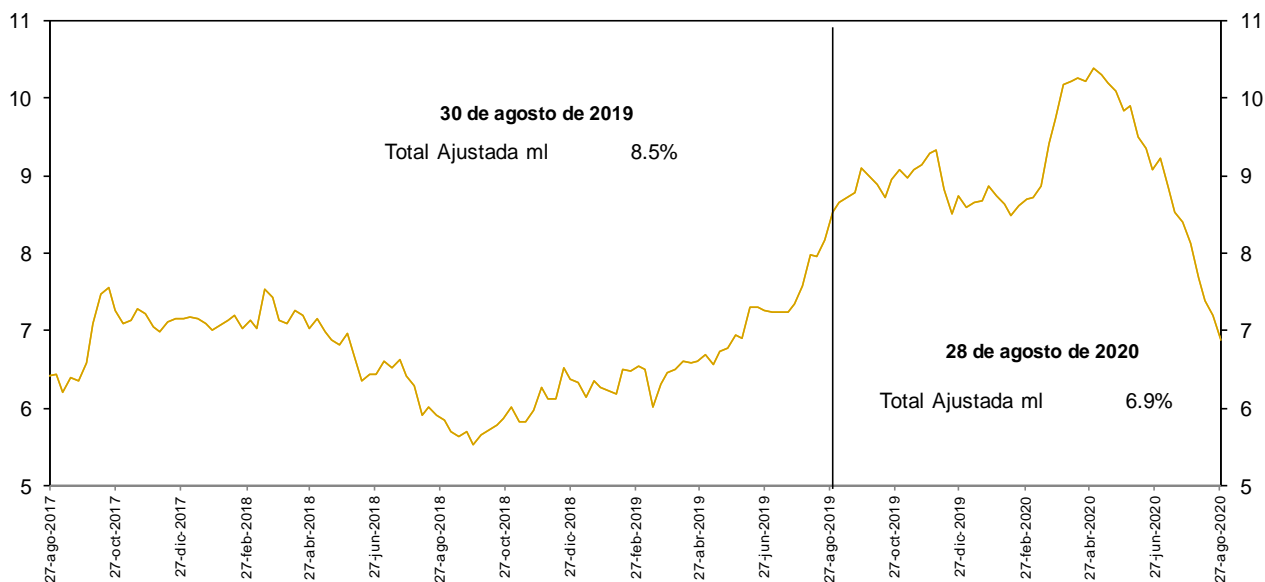

No incluye la cartera de las entidades financieras especiales.

Fuentes: Banco de la República y Formato 281 de la Superintendencia Financiera de Colombia.

d. Cartera bruta en moneda legal por modalidad de crédito
Variaciones anuales (%) de datos semanales

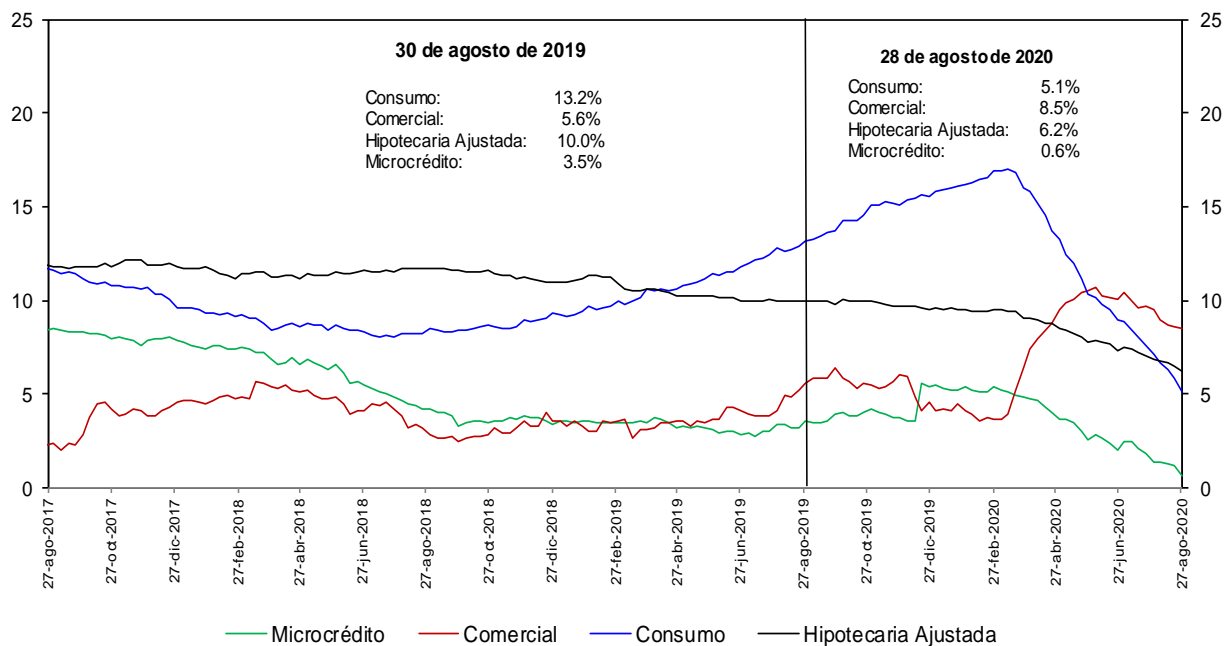

No incluye la cartera de las entidades financieras especiales.

Fuentes: Banco de la República y Formato 281 de la Superintendencia Financiera de Colombia.

e. Cartera bruta en moneda legal por modalidad de crédito
Variaciones anualizadas últimas 13 semanas (%)

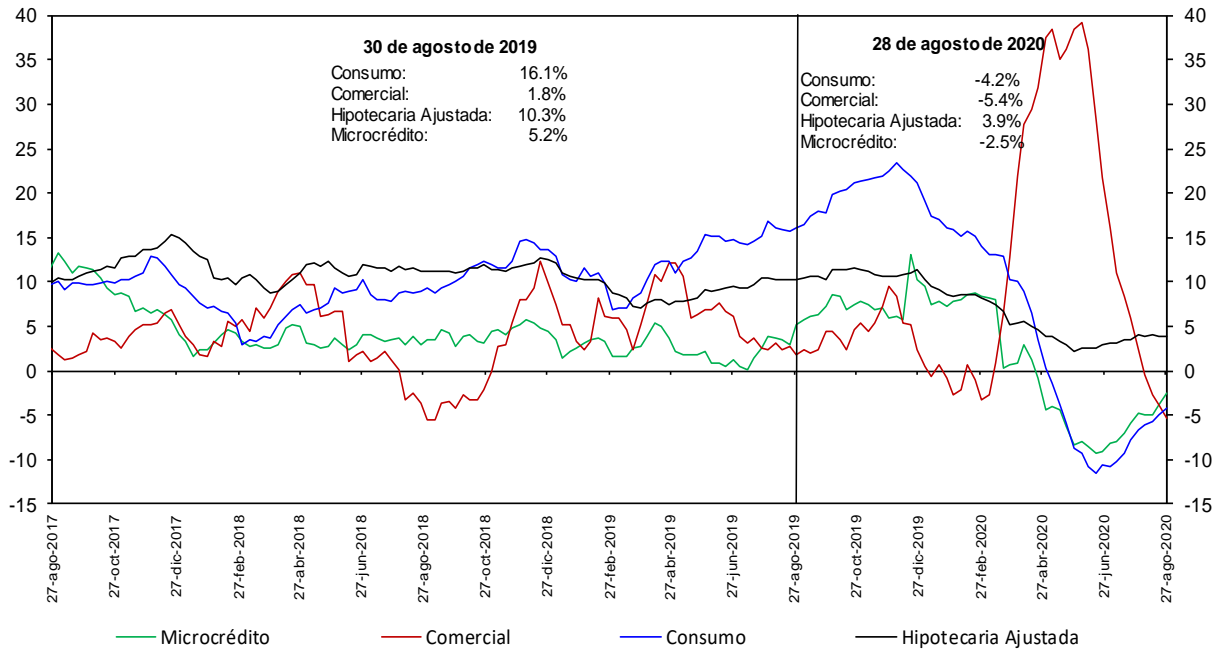

No incluye la cartera de las entidades financieras especiales.

Fuentes: Banco de la República y Formato 281 de la Superintendencia Financiera de Colombia.

h. Cartera moneda extranjera en dólares (%)

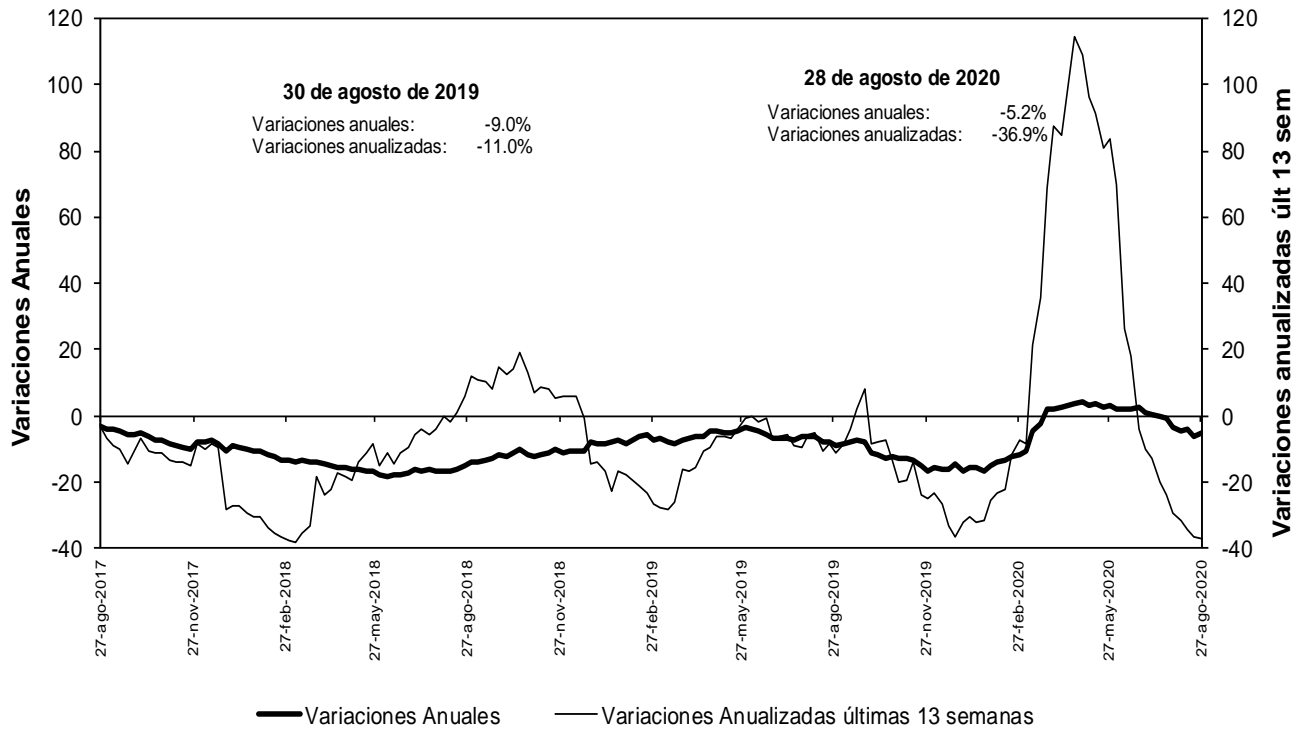

No incluye la cartera de las entidades financieras especiales.

Fuentes: Banco de la República y Formato 281 de la Superintendencia Financiera de Colombia.

n. Bonos emitidos por los establecimientos de crédito -variación anual (%) y saldo (bill.)-

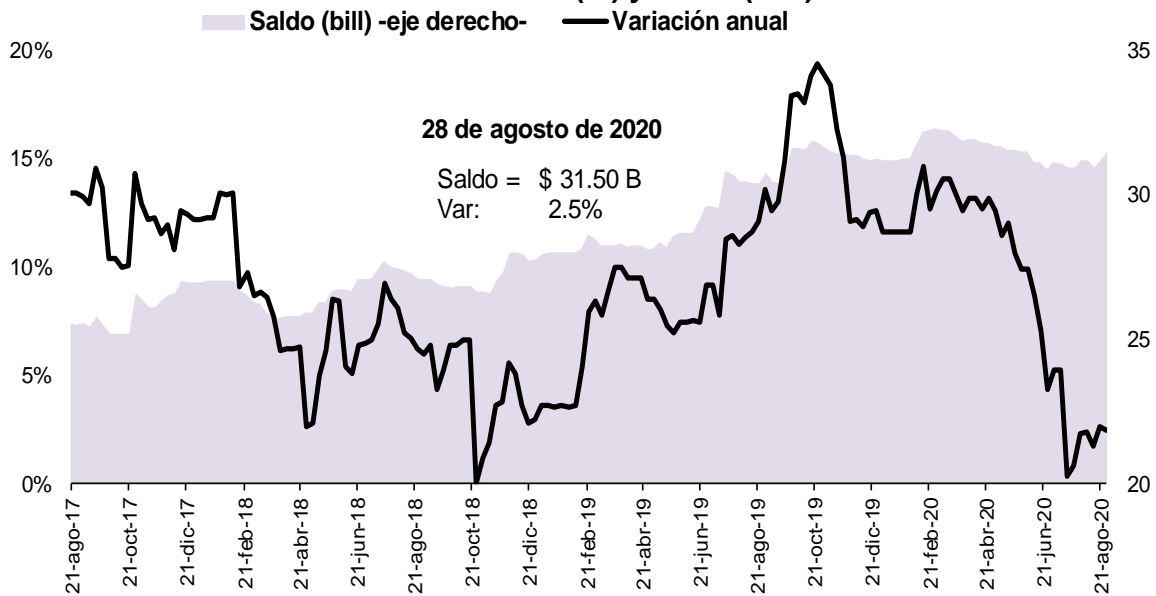

Fuente: Banco de la República, cálculos con información del formato 281 de la Superintendencia Financiera de Colombia

O. Variaciones anuales nominales y reales de agregados monetarios (Información mensual)

Variación % anual nominal y real del efectivo y del M3
Promedio móvil de 4 semanas.**

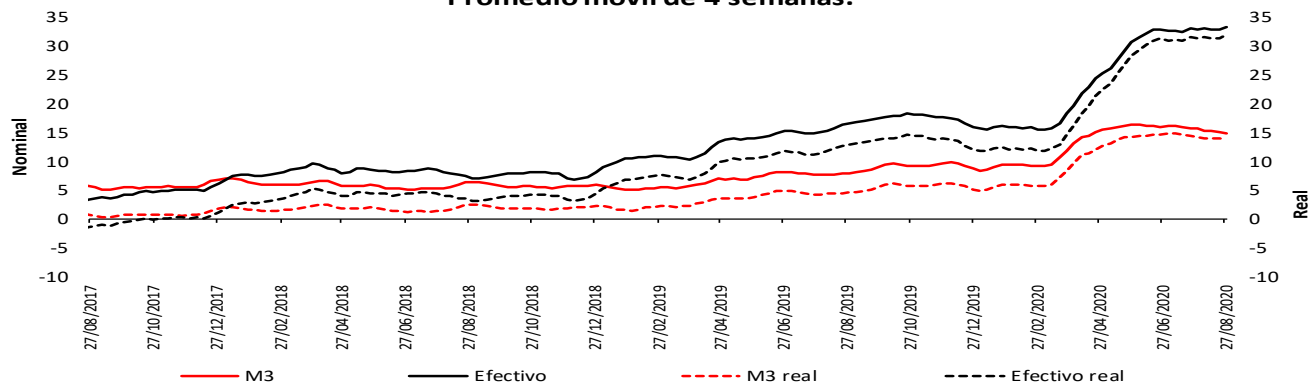

* IPC sin alimentos BR. Información provisional. La canasta de alimentos de la metodología BR incluye las comidas fuera del hogar. Por tanto, la definición de IPC sin alimentos aquí empleada excluye alimentos y comidas fuera del hogar.

**No incluye CDT y bonos en poder del Banco de la República.

Fuentes: Banco de la República y Formato 281 de la Superintendencia Financiera de Colombia.

Variación % anual nominal y real del M3 y
la cartera bruta en ml - Promedio móvil de 4 semanas.**

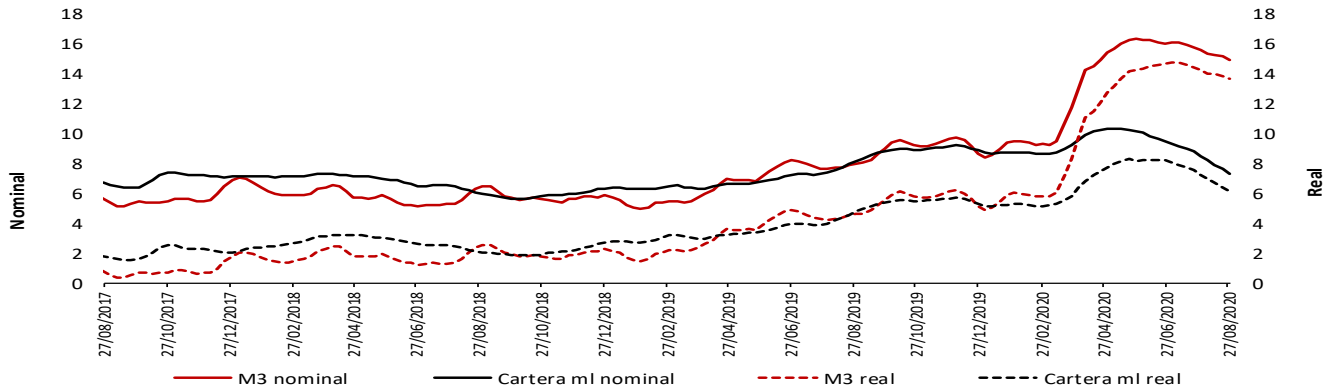

* IPC sin alimentos BR. Información provisional. La canasta de alimentos de la metodología BR incluye las comidas fuera del hogar. Por tanto, la definición de IPC sin alimentos aquí empleada excluye alimentos y comidas fuera del hogar.

**No incluye CDT y bonos en poder del Banco de la República.

Fuentes: Banco de la República y Formato 281 de la Superintendencia Financiera de Colombia.

Variación % anual nominal y real de los dep. en poder del público y sus
componentes
Promedio móvil de 4 semanas.**

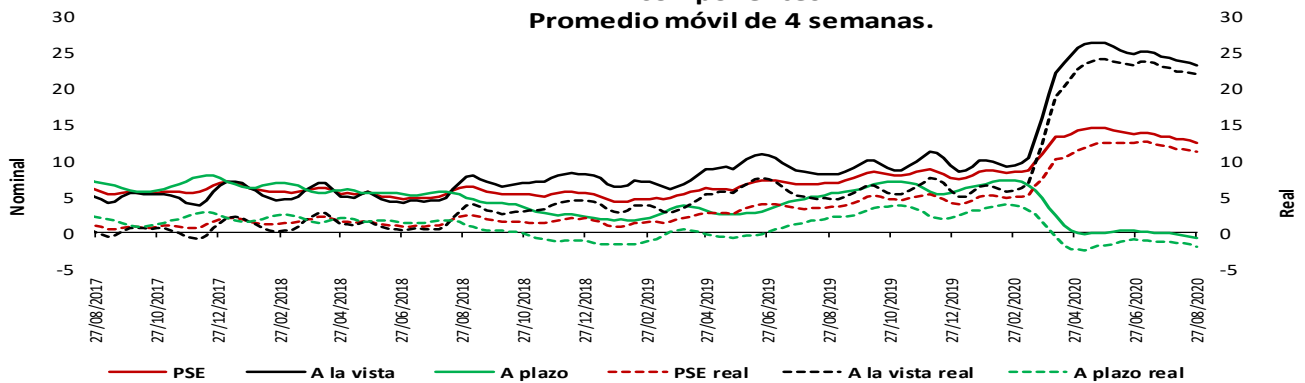

* IPC sin alimentos BR. Información provisional. La canasta de alimentos de la metodología BR incluye las comidas fuera del hogar. Por tanto, la definición de IPC sin alimentos aquí empleada excluye alimentos y comidas fuera del hogar.

**No incluye CDT y bonos en poder del Banco de la República.

Fuentes: Banco de la República y Formato 281 de la Superintendencia Financiera de Colombia.

Variación % anual nominal de la cartera** en moneda nacional y sus componentes - Promedio móvil de 4 semanas

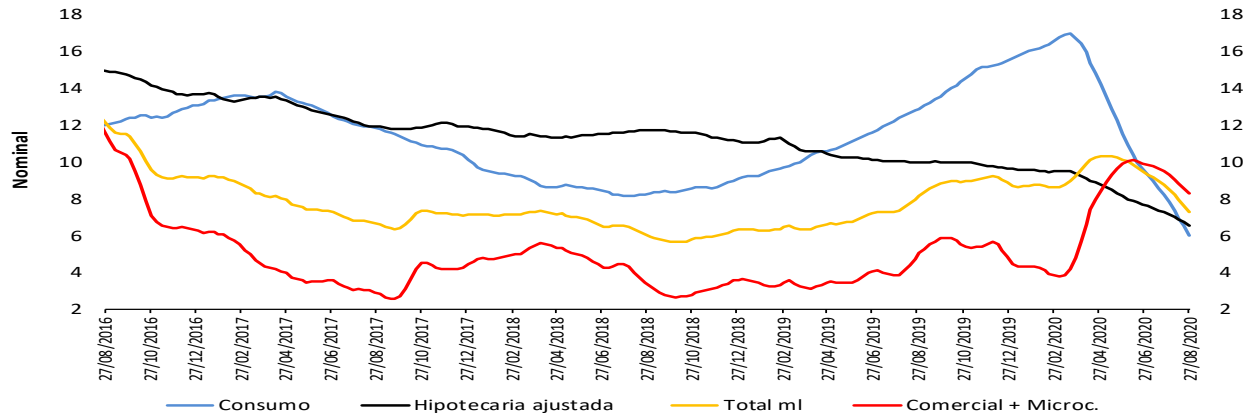

** No incluye la cartera de las entidades financieras especiales (EFE)
Fuentes: Banco de la República y Formato 281 de la Superintendencia Financiera de Colombia.

Variación % anual real de la cartera** en moneda nacional y sus componentes - Promedio móvil de 4 semanas

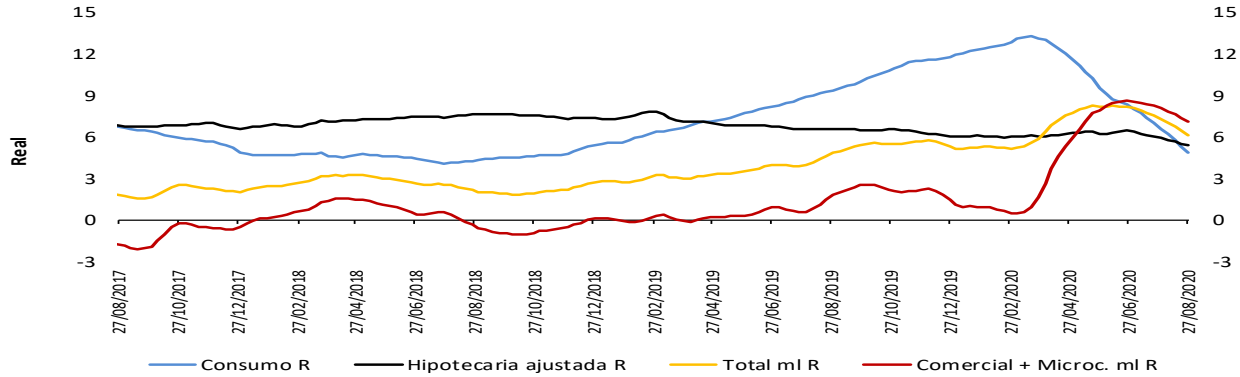

* IPC sin alimentos BR. Información provisional.
La canasta de alimentos de la metodología BR incluye las comidas fuera del hogar. Por tanto, la definición de IPC sin alimentos aquí presentada excluye alimentos y comidas fuera del hogar.
** No incluye la cartera de las entidades financieras especiales (EFE)
Fuentes: Banco de la República y Formato 281 de la Superintendencia Financiera de Colombia.

Variación % anual nominal (N) y real (R) de la cartera** en moneda nacional y total - Promedio móvil de 4 semanas

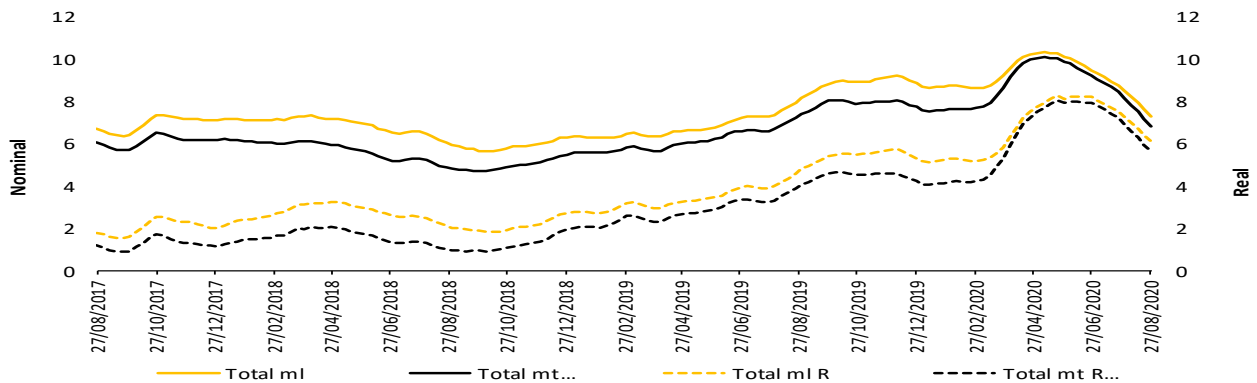

* IPC sin alimentos BR. Información provisional.
La canasta de alimentos de la metodología BR incluye las comidas fuera del hogar. Por tanto, la definición de IPC sin alimentos aquí presentada excluye alimentos y comidas fuera del hogar.
La cartera en moneda extranjera se ajustó por tasa de cambio.
* No incluye la cartera de las entidades financieras especiales (EFE)
Fuentes: Banco de la República y Formato 281 de la Superintendencia Financiera de Colombia.

5. Margen de intermediación del sistema financiero

α. Información semanal, Promedio móvil de orden 4

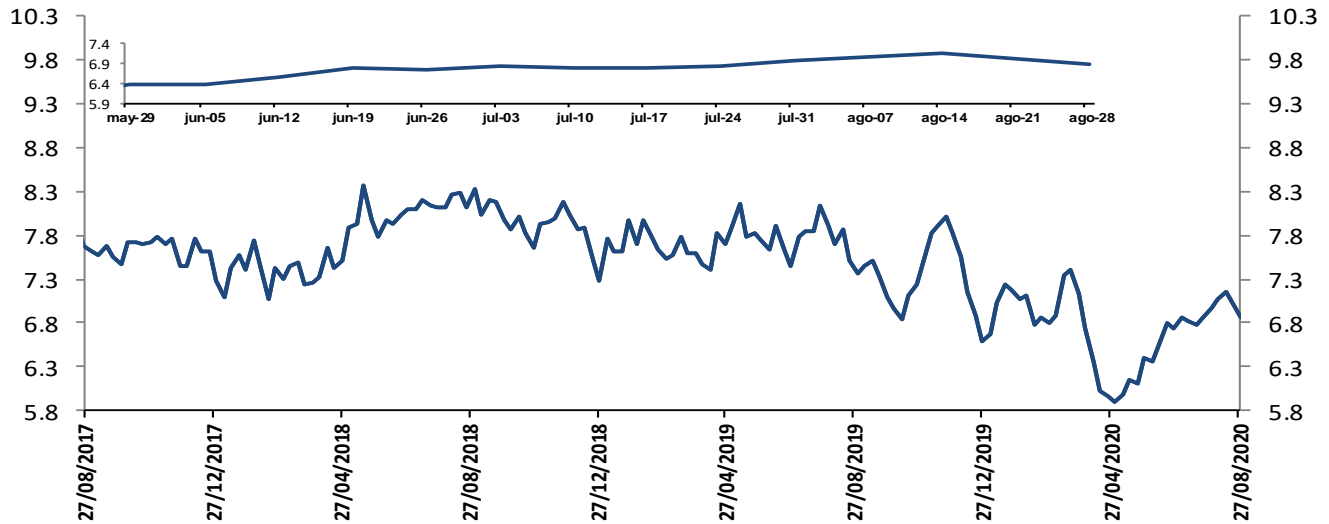

El margen de intermediación se calcula así: $MI = ((1+i_{activa})/(1+i_{pasiva}))-1$

Donde i_{activa} es la tasa de colocación total del sistema del BR e i_{pasiva} es la tasa ponderada de captación.

Fuentes: Banco de la República. Cálculos con información de la Superintendencia Financiera de Colombia.

Información semanal, Promedio móvil de orden 4
Margen de intermediación de la cartera comercial

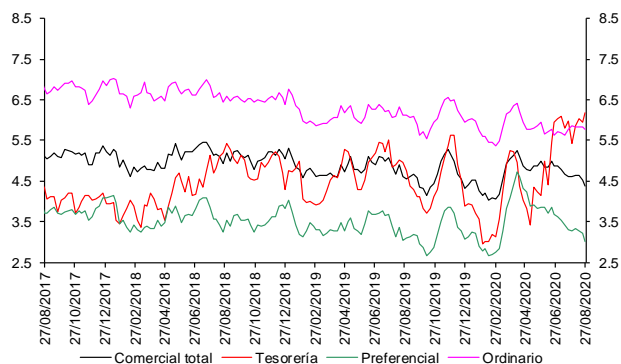

Fuentes: Banco de la República. Cálculos con información de la Superintendencia Financiera de Colombia.

Información semanal - Promedio móvil de orden 4
Spread Tasa Cartera Comercial por plazo vs. TES

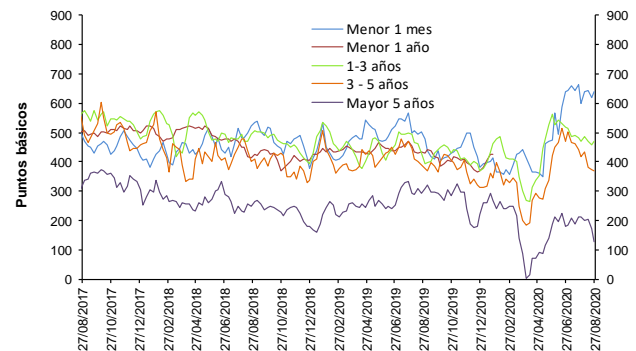

Fuentes: Banco de la República. Cálculos con información de la Superintendencia Financiera de Colombia.

Información semanal, Promedio móvil de orden 4
Margen de intermediación de la cartera consumo

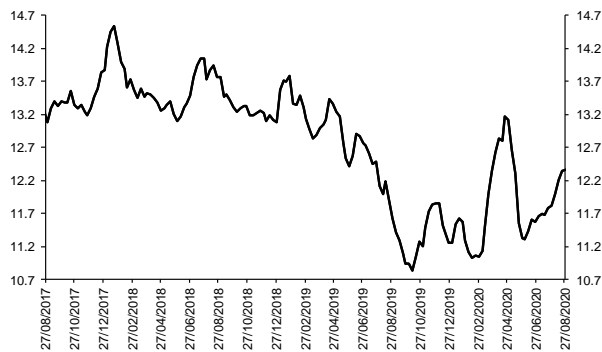

Fuentes: Banco de la República. Cálculos con información de la Superintendencia Financiera de Colombia.

Información semanal - Promedio móvil de orden 4
Spread Tasa Cartera Consumo por plazo vs. TES

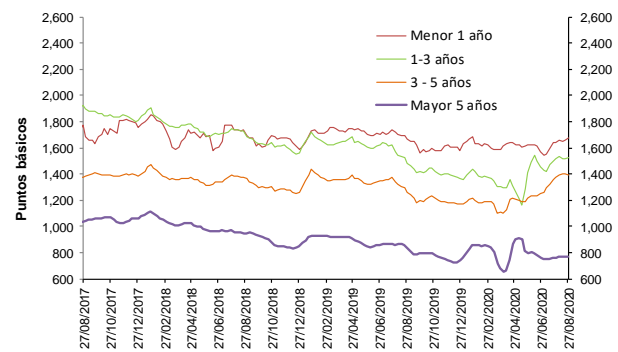

Fuentes: Banco de la República. Cálculos con información de la Superintendencia Financiera de Colombia.

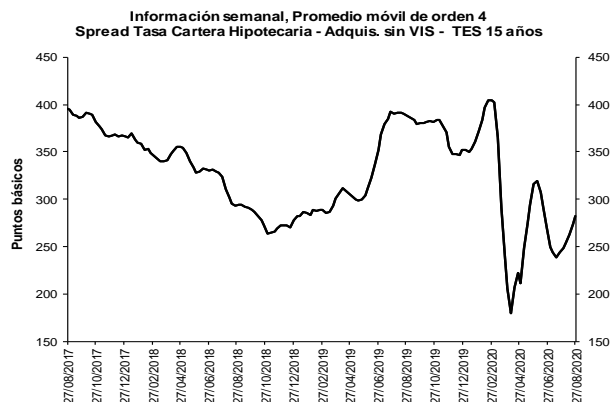
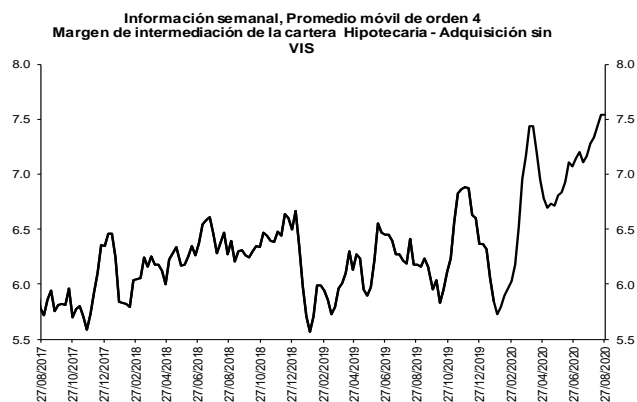

Fuentes: Banco de la República. Cálculos con información de la Superintendencia Financiera de Colombia.

Fuentes: Banco de la República. Cálculos con información de la Superintendencia Financiera de Colombia.

b. Spreads Tasa Cartera Comercial y Consumo por plazo vs. TES (Información semanal - Promedio móvil de orden 4)

	Fecha	Variación (pb)					
		28-ago-20	1 semana	4 semanas	13 semanas	año corrido	año completo
Spread: tasa de interés cartera - tasa TES (puntos básicos)							
Comercial							
Menor a 1 mes	641.7	21.28	40.31	169.08	248.07	162.43	
Menor 1 año	430.7	(26.49)	(74.55)	(73.04)	50.49	(1.29)	
De 1 - 3 años	468.6	10.61	(0.40)	(94.46)	92.93	75.22	
De 3 - 5 años	369.1	(3.57)	(50.45)	(51.89)	54.67	(8.49)	
Mayor 5 años	127.2	(46.20)	(85.90)	(62.16)	(134.26)	(183.34)	
Consumo							
Menor 1 año	1,679.0	16.65	41.37	57.24	50.78	7.23	
De 1 - 3 años	1,521.8	4.07	8.17	115.16	161.46	38.82	
De 3 - 5 años	1,395.9	(5.46)	21.60	182.10	225.02	137.91	
Mayor 5 años	766.6	(4.82)	10.44	(30.75)	5.87	(63.70)	
Vivienda							
Mayor 15 años	282.7	8.80	34.63	(33.60)	(68.88)	(105.41)	
Memo ítem (Información semanal - Promedio móvil de orden 4)							
	Monto semanal	Variación (pb)					
	mm de pesos	1 semana	4 semanas	13 semanas	año corrido	año completo	
Tasas Comercial (%)							
Menor a 1 mes	8.9	84	25.41	46.74	123.74	97.76	(6.03)
Menor 1 año	6.6	1,174	(24.53)	(81.37)	(162.56)	(159.63)	(211.30)
De 1 - 3 años	7.5	482	16.46	5.55	(174.95)	(107.89)	(108.09)
De 3 - 5 años	7.5	174	3.30	(44.61)	(125.33)	(100.70)	(137.97)
Mayor 5 años	7.4	350	(47.27)	(106.34)	(82.08)	(158.21)	(175.78)
Tasas Consumo (%)							
Menor 1 año	19.1	8	18.61	34.55	(32.29)	(159.33)	(202.78)
De 1 - 3 años	18.1	66	9.92	14.12	34.67	(39.35)	(144.50)
De 3 - 5 años	17.8	274	1.42	27.44	108.66	69.66	8.43
Mayor 5 años	13.8	655	(5.89)	(10.01)	(50.67)	(18.08)	(56.14)
Tasas Vivienda (%)							
Mayor 15 años	10.3	166	0.65	(6.01)	(13.97)	(13.35)	(13.99)
Tasas Tes (%)							
Menor a 1 mes	2.5	n.a	4.13	6.43	(45.34)	(150.31)	(168.47)
Menor a 1 año	2.3	n.a	1.96	(6.82)	(89.53)	(210.12)	(210.01)
De 1 a 3 años	2.9	n.a	5.84	5.94	(80.49)	(200.81)	(183.31)
De 3 a 5 años	3.8	n.a	6.88	5.84	(73.44)	(155.37)	(129.48)
Mayor a 5 años	6.1	n.a	(1.07)	(20.45)	(19.92)	(23.95)	7.56
Mayor a 15 años	7.5	n.a	(8.15)	(40.64)	19.63	55.52	91.42

Fuentes: Banco de la República. Cálculos con información de la Superintendencia Financiera de Colombia.

6. Inversiones

a. Inversiones Netas de los Establecimientos de Crédito 1/ (Miles de millones de pesos y porcentajes)

(Miles de millones de pesos)	Saldo a 28/08/2020	VARIACIONES									
		SEMANTAL		ÚLTIMAS 4 SEMANAS		ÚLTIMAS 13 SEMANAS		AÑO CORRIDO		ANUAL	
		ABS	%	ABS	%	ABS	%	ABS	%	ABS	%
A. Moneda Legal	115,093	395	0.3	-179	-0.2	-6,334	-5.2	15,143	15.2	11,722	11.3
B. Moneda Extranjera	45,040	-1,805	-3.9	-1,191	-2.6	-1,161	-2.5	6,905	18.1	7,809	21.0
C. TOTAL (A+B=C)	160,133	-1,410	-0.9	-1,371	-0.8	-7,494	-4.5	22,049	16.0	19,531	13.9
ITEM DE MEMORANDO											
Moneda Extranjera - En millones US\$ 2/	11,978	-262	-2.1	-407	-3.3	-446	-3.6	287	2.5	1,114	10.3
TASA REPRESENTATIVA DE MERCADO	3,760	-67	-1.7	27	0.7	42	1.1	498	15.3	333	9.7

b. Inversiones de los Establecimientos de Crédito en ML 1/

(Miles de millones de pesos)	Saldo a 28/08/2020	VARIACIONES									
		SEMANTAL		ÚLTIMAS 4 SEMANAS		ÚLTIMAS 13 SEMANAS		AÑO CORRIDO		ANUAL	
		ABS	%	ABS	%	ABS	%	ABS	%	ABS	%
INVERSIONES NETAS	115,093	395	0.3	-179	-0.2	-6,334	-5.2	15,143	15.2	11,722	11.3
A. Establecimientos de crédito	115,093	395	0.3	-179	-0.2	-6,334	-5.2	15,143	15.2	11,722	11.3
Inversiones Brutas	115,217	395	0.3	-178	-0.2	-6,329	-5.2	15,152	15.1	11,731	11.3
a) Títulos de deuda:	83,182	509	0.6	-540	-0.6	-7,557	-8.3	13,086	18.7	8,307	11.1
Título de Tesorería - TES	57,913	663	1.2	-262	-0.4	-9,797	-14.5	4,290	8.0	-1,607	-2.7
Otros Títulos de deuda pública	14,281	-58	-0.4	-14	-0.1	1,841	14.8	9,047	172.8	9,339	189.0
Otros emisores Nacionales	10,967	-97	-0.9	-264	-2.4	399	3.8	-249	-2.2	578	5.6
Emisores Extranjeros	21	0	0.1	0	-0.9	0	1.8	-2	-10.0	-2	-9.7
b) Instrumentos de patrimonio	5,563	-96	-1.7	130	2.4	537	10.7	821	17.3	980	21.4
c) Otras inversiones 2/	26,471	-18	-0.1	231	0.9	692	2.7	1,245	4.9	2,444	10.2
Deterioro	124	0	-0.1	1	0.7	5	4.2	8	7.2	9	7.6

c. Inversiones de los Establecimientos de Crédito en ME 1/

(Miles de millones de pesos)	Saldo a 28/08/2020	VARIACIONES									
		SEMANTAL		ÚLTIMAS 4 SEMANAS		ÚLTIMAS 13 SEMANAS		AÑO CORRIDO		ANUAL	
		ABS	%	ABS	%	ABS	%	ABS	%	ABS	%
INVERSIONES NETAS	45,040	-1,805	-3.9	-1,191	-2.6	-1,161	-2.5	6,905	18.1	7,809	21.0
A. Establecimientos de crédito	45,040	-1,805	-3.9	-1,191	-2.6	-1,161	-2.5	6,905	18.1	7,809	21.0
Inversiones Brutas	45,041	-1,805	-3.9	-1,191	-2.6	-1,161	-2.5	6,905	18.1	7,809	21.0
a) Títulos de deuda:	4,142	-32	-0.8	-111	-2.6	561	15.7	2,987	258.5	2,396	137.1
Título de Tesorería - TES	0	0	--	0	--	0	--	0	--	-40	--
Otros Títulos de deuda pública	1,061	-23	-2.1	35	3.4	108	11.4	665	168.1	610	135.0
Otros emisores Nacionales	217	10	5.1	19	9.5	39	22.1	-1	-0.7	59	37.6
Emisores Extranjeros	2,864	-20	-0.7	-164	-5.4	414	16.9	2,323	429.4	1,766	160.9
b) Instrumentos de patrimonio	70	0	-0.4	3	4.0	1	1.7	-9	-10.9	-5	-7.1
c) Otras inversiones 2/	40,828	-1,773	-4.2	-1,083	-2.6	-1,723	-4.0	3,927	10.6	5,419	15.3
Deterioro	0	0	-1.7	0	0.7	0	1.1	0	15.3	0	9.7

1/ No incluye FDN

2/ Incluye inversiones en subsidiarias y filiales, en asociadas, en negocios y operaciones conjuntas y en derechos fiduciarios. Incluye ajustes por reclasificación entre monedas nacional y extranjera.

Fuentes: Formato 281 de la Superintendencia Financiera de Colombia y cálculos Banco de la República.

8. Activos externos netos y el mercado cambiario

a. Reservas Internacionales

RESERVAS INTERNACIONALES ^{1/} (Millones de dólares)

Concepto	2019	2020		
	Acum Año dic 31	Acum Año ago 31	Acum Año** sep 4	Acum mes** sep 4
SALDO				
I. Reservas Internacionales Brutas *	53,174	57,193	57,075	
II. Pasivos de Corto Plazo	7	8	8	
III. Reservas Internacionales Netas (I-II) *	53,167	57,185	57,067	
VARIACION				
I. Reservas Internacionales Brutas	4,773	4,019	3,901	-118
Pasivos de Corto Plazo	-2	1	1	-0
II. Reservas Internacionales Netas	4,774	4,018	3,900	-118
Causaciones y Valuaciones	894	309	190	-119
Pasivos con Residentes	-96	-0	0	0
Opciones call por ejercer	0	0	0	0
MEMO - ITEM				
Saldo Reservas internacionales brutas sin FLAR *	52,654	56,654	56,536	
Causaciones, Valuaciones y Provisiones (deterioro)	457	766	647	
Pasivos con Residentes	0	0	0	
Opciones call por ejercer	0	0	0	

* Para efectos de reporte al FMI se excluyen los aportes al Fondo Latinoamericano de Reservas FLAR del saldo de reservas internacionales, sin embargo, en la información contable del Banco de la República los aportes al FLAR continúan formando parte de los activos de reservas.

** Cifras provisionales.

^{1/} A partir del 4 de junio de 2019 los recursos en dólares del Gobierno en el Banco de la República se registran en cuentas diferentes a las de las reservas internacionales, y a partir del 17 de diciembre de 2019, la totalidad de los recursos en moneda extranjera del Gobierno en el Banco de la República se contabilizan por fuera del balance del Banco, por tanto no hacen parte de las reservas internacionales.

El 4 de mayo de 2020 el Banco de la República aumentó las reservas internacionales mediante la compra directa de USD 2.000 millones al Gobierno Nacional.

Fuente: Banco de la República

10. Mercados Financieros

a. Evolución durante la semana

Durante la semana, la percepción del riesgo medida a través del VIX aumentó 33.92%, pasando de 22.96 a 30.75. Los precios del petróleo se redujeron: la referencia WTI disminuyó 7.44%, al pasar de USD42.97 a USD39.77, y el Brent bajó 6.87%, pasando de USD45.81 a USD42.66.

Estados Unidos:

- El PMI manufacturero se ubicó por debajo de las expectativas de los analistas (Obs: 53.1; Ant: 53.6; Esp: 53.6).
- El PMI de servicios aumentó más de lo esperado por los analistas (Obs: 55; Ant: 54.8; Esp: 54.7).
- El reporte de empleo mostró una recuperación más rápida del mercado laboral: la tasa de desempleo se ubicó por debajo de lo esperado por el mercado (Obs: 8.4%; Ant: 10.2%; Esp: 9.8%).
- El número de peticiones iniciales de desempleo se ubicó por debajo de un millón (Obs: 881k; Ant: 1006k; Esp: 950k).

Asia:

- El PMI de servicios en China se contrajo marginalmente, pasando de 54.1 a 54.0 (Obs: 54.0; Ant: 54.1; Esp: 53.9).
- En Japón, la producción industrial disminuyó 16.1% a/a, levemente por debajo de las expectativas de los analistas (Obs: -16.1%; Ant: -18.2%; Esp: -17.5%).
- En Japón, la confianza del consumidor disminuyó a 29.3 en agosto desde el nivel de 29.5 registrado el mes anterior.

Europa:

- La tasa de desempleo de la Zona Euro para el mes de julio se ubicó por encima del dato del mes anterior, pero por debajo de lo esperado por el mercado (Obs: 7.9%; Ant: 7.8%; Esp: 8.0%).

- El dato de precios al productor de la Zona Euro mostró un leve repunte frente a lo esperado por los analistas (Obs: 0.6%; Ant: 0.7%; Esp: 0.5%).
- El PMI de la construcción fue muy inferior a lo esperado por el mercado (Obs: 54.6; Ant: 58.1; Esp: 58.3).
- El IPC en la Zona Euro se ubicó en -0.4% m/m, dato inferior a las expectativas del mercado (Obs: -0.4%; Ant: -0.4%; Esp: -0.1%).

América:

- En Chile, el índice de actividad del comercio cayó en julio 11.2% a/a y acumuló, en lo corrido del año, una caída de 11.5%.
- En Chile, el Banco Central mantuvo su tasa de política monetaria inalterada en 0.5%.
- En Colombia, la junta del Banco de la Republica recortó su tasa de política monetaria en 25 p.b., fijándola en un mínimo histórico de 2%, en línea con lo esperado por el mercado.
- En Colombia, el valor de las exportaciones para el mes de julio fue de USD2.5 mm FOB, presentando una disminución de 21.7% a/a.
- En Colombia, la tasa de desempleo para el mes de julio se ubicó en 20.2%, lo que significó un aumento de 9.5 p.p. frente al mismo mes del 2019 (10.7%).
- En Colombia, el director de Crédito Público dio a conocer que, por cuarto mes consecutivo, se obtuvo un resultado positivo en términos de flujos de inversión de portafolio extranjero.
- En Agosto la variación mensual del IPC colombiano fue de -0.01%, la variación año corrido fue de 1.12% y la anual de 1.88%.
- El Banco Centroamericano de Integración Económica (BCIE) anunció el lunes que aprobó un crédito de USD400 millones para los siete países de la región con el fin de adquirir y aplicar la vacuna contra el coronavirus.
- En Brasil, el PIB del 2T20 presentó una contracción trimestral de 9.7%, mayor a la contracción esperada por los analistas (-9.4%).
- El Gobierno de Brasil presentó al Congreso un proyecto de ley de reforma constitucional destinado a simplificar y reducir el costo de su sector público.
- En México, la producción de crudo se redujo a un mínimo histórico en julio, alcanzando los 1.6 millones de bpd, la menor cantidad de crudo extraído desde noviembre de 1979.

b. Tasas de interés de Bancos Centrales

	Tasa de interés vigente			
	Actual (a) 04 de septiembre	Semana anterior 28 de agosto	4 sem atrás 04 de agosto	Un año atrás
Estados Unidos	0 - 0,25	0 - 0,25	0 - 0,25	2 - 2,25
Zona Euro	0,00	0,00	0,00	0,00
Japón	-0,10	-0,10	-0,10	-0,10
Reino Unido	0,10	0,10	0,10	0,75
Canadá	0,25	0,25	0,25	1,75
Brasil	2,00	2,00	2,25	6,00
México	4,50	4,50	5,00	8,00
Colombia ↓	2,00	2,25	2,25	4,25
Chile =	0,50	0,50	0,50	2,50
Argentina*	38,00	38,00	38,00	85,80
Perú	0,25	0,25	0,25	2,50
Australia =	0,25	0,25	0,25	1,00
Nueva Zelanda	0,25	0,25	0,25	1,00
Malasia	1,75	1,75	1,75	3,00
Sudáfrica	3,50	3,50	3,50	6,50
Turquía	8,25	8,25	8,25	19,75
India	4,00	4,00	4,00	5,40
Rusia	4,25	4,25	4,25	7,25
China	4,35	4,35	4,35	4,35
Suiza	-1,25 - -0,25	-1,25 - -0,25	-1,25 - -0,25	-1,25 - -0,25
Indonesia	4,00	4,00	4,00	5,50
Noruega	0,00	0,00	0,00	1,25

*El BCRA anunció el 28/09/2018 que el crecimiento de la base monetaria será nulo hasta junio del 2019. Por tanto, esta tasa es calculada diariamente como el promedio de las tasas negociadas de las LELIQ con las entidades financieras.

c. Inflación observada y expectativas de inflación

	Tasa actual y meta de inflación 04 de septiembre			Encuesta de expectativas de inflación anual a diciembre del 2020			
	Inflación (b)	Tasa de interés real [(1+a)/(1+b)]-1	Meta de Inflación 2020	BLOOMBERG		BANCOS CENTRALES	
				Fecha de la encuesta	Resultado	Fecha realización de la encuesta	Resultado
Estados Unidos (jul)	1	-0,74	2,00	04/09/2020	1,00	-	-
Zona Euro (ago) ↓	-0,2	0,20	2,00	04/09/2020	0,40	jul-20	0,40
Japón (jul)	0,3	-0,40	2,00	04/09/2020	0,00	-	-
Reino Unido (jul)	1	-0,89	2,00	04/09/2020	0,80	jun-20	2,90
Canadá (jul)	0,1	0,15	1,00 - 3,00	04/09/2020	0,70	-	-
Brasil (jul)	2,31	-0,30	2,75 - 5,75	04/09/2020	2,60	ago-20	1,77
México (jul)	3,62	0,85	3,00	04/09/2020	3,40	ago-20	3,82
Colombia (ago) ↓	1,88	0,12	2,00 - 4,00	04/09/2020	2,70	ago-20	1,85
Chile (jul)	2,5	-1,95	2,00 - 4,00	04/09/2020	2,80	ago-20	2,10
Argentina (jul)	42,4	-3,09	12,00- 17,00	04/09/2020	43,50	ago-20	37,80
Perú (ago) ↓	1,69	-1,42	1,00 - 3,00	04/09/2020	1,50	ago-20	1,40
Australia (jun)	-0,3	0,55	2,00 - 3,00	04/09/2020	0,60	jun-20	3,30
Nueva Zelanda (jun)	1,5	-1,23	1,00 - 3,00	04/09/2020	1,50	jun-20	0,74
Malasia (jul)	-1,3	3,09	-	04/09/2020	-1,00	-	-
Sudáfrica (jul)	3,2	0,29	3,00 - 6,00	04/09/2020	3,30	jul-20	4,70
Turquía (ago) ↑	11,77	-3,15	3,00 - 7,00	04/09/2020	11,55	ago-20	10,82
India (jul)	6,93	-2,74	2,00 - 6,00	-	-	-	-
Rusia (ago) ↑	3,6	0,63	4,00	04/09/2020	3,30	-	-
China (jul)	2,7	1,61	3,00	04/09/2020	2,71	-	-
Irlanda (jul)	-0,4	0,40	2,00	04/09/2020	-0,10	-	-
Portugal (ago)	0	0,00	2,00	-	-	-	-
Grecia (jul)	-1,809	1,84	2,00	-	-	-	-
Suiza (ago) =	-0,9	0,66	2,00	-	-	-	-
Indonesia (ago) ↓	1,32	2,65	2,50 - 4,50	04/09/2020	2,40	jul-20	2,51
Noruega (jul)	1,3	-1,28	2,00	04/09/2020	1,20	-	-

d. Tasas de los mercados monetarios internacionales

	Plazo	Tasa actual (a) 04 de septiembre	Semana anterior (b) 28 de agosto	4 sem atrás	30 de diciembre de 2019	Un año atrás	Variación p.b. última semana (a-b)
FEDERAL FUND	1 Día	0,09	0,09	0,10	1,55	2,13	0,0
LIBOR	1Día	0,08	0,08	0,09	1,53	2,09	0,1
LIBOR	1 Semana	0,11	0,11	0,11	1,60	2,13	0,1
LIBOR	1 Mes	0,15	0,16	0,15	1,78	2,06	-0,3
LIBOR	3 Meses	0,25	0,24	0,25	1,91	2,11	0,7
EUR LIBOR	1 Día	-0,58	-0,58	-0,58	-0,57	-0,47	-0,6
EUR LIBOR	1 Semana	-0,56	-0,57	-0,55	-0,54	-0,45	1,3
EUR LIBOR	1 Mes	-0,55	-0,55	-0,52	-0,51	-0,50	0,0
EUR LIBOR	3 Meses	-0,51	-0,51	-0,46	-0,42	-0,48	0,2

Fuente: Bloomberg

Federal fund rate: Tasa interbancaria overnight a la cual los bancos miembros de sistema de la Reserva Federal de los Estados Unidos se prestan el exceso de reservas sin exigir garantía como contrapartida.

Libor: Tasa de interés interbancaria que se aplica en el mercado de capitales de Londres. Esta tasa se construye a partir de las cotizaciones (punta de oferta) que presentan los bancos con mejor calidad crediticia a las 11:00 a.m. hora en Londres, para los diferentes plazos. En el documento se presenta la tasa de referencia para transacciones en dólares. EUR libor: Tasa de interés interbancaria para las transacciones en Euros que se aplica en el mercado de capitales de Londres. Esta tasa se construye a partir de las cotizaciones (punta de oferta) que presentan los bancos con mejor calidad crediticia a las 11:00 a.m. hora en Londres, para los diferentes plazos.

e. Bonos del tesoro americano

BONOS DEL TESORO AMERICANO ^{1/}	Tasa actual (a) 04 de septiembre	Semana anterior (b) 28 de agosto	4 sem atrás	30 de diciembre de 2019	Un año atrás	Variación p.b. última semana (a-b)
0,25	0,10	0,10	0,09	1,52	1,94	0,28
0,5	0,12	0,11	0,10	1,59	1,85	1,00
2	0,15	0,13	0,11	1,57	1,43	1,7
5	0,30	0,27	0,19	1,67	1,32	3,0
10	0,72	0,72	0,51	1,88	1,47	-0,5
30	1,47	1,50	1,19	2,33	1,97	-3,0

^{1/} Bonos genéricos de Bloomberg

Fuente: Bloomberg

f. Spread de deuda soberana*

EMBI (Emerging Market Bond Index) ^{1/}	Spread actual (a) 04 de septiembre	Semana anterior (b) 28 de agosto	4 sem atrás 04 de agosto	30 de diciembre de 2019	Un año atrás	Variación última semana (a-b)	Variación porcentual última semana (a/b)-1
Plus soberanos	390	396	408	302	427	-6	-1,5%
Colombia	244	250	249	169	175	-6	-2,4%
Argentina	2151	2148	2111	1772	2337	3	0,1%
Brasil	303	314	326	218	245	-11	-3,5%
México	459	462	497	297	330	-3	-0,6%
Perú	145	149	147	112	117	-4	-2,7%
Venezuela	24260	28366	28202	15194	13439	-4106	-14,5%
Turquía	595	598	669	411	508	-3	-0,5%
Sudáfrica	463	473	507	302	292	-10	-2,1%

^{1/} Bonos genéricos de Bloomberg

Fuente: Bloomberg

EMBI plus: Emerging Markets Bond Index – Embi + es un índice creado por JP Morgan que mide los retornos totales de los instrumentos de deuda externa de los países emergentes, incluyendo bonos Brady's en dólares y en otras monedas, préstamos, Eurobonos e instrumentos de deuda local denominados en dólares. Este indicador está concentrado en instrumentos de las tres principales economías de Latinoamérica (Brasil, México y Argentina) con una ponderación de 68%, dejando el resto para los otros países Latinoamericanos. Para el desarrollo de este informe, se considera el spread de dicho portafolio EMBI, sobre la curva cero cupón de los treasuries. EMBI plus país: Emerging Markets Bond Index (Embi +) calculado bajo los mismos criterios del EMBI PLUS considerando únicamente los títulos del respectivo país. Para el desarrollo de este informe, se considera el spread de dicho portafolio EMBI, sobre la curva cero cupón de los treasuries

*A partir del 01/10/2018 los tickers de Bloomberg de Colombia, México, Brasil, Argentina y Perú corresponden a ELI GCOL index, ELI GMXN index y ELI GBRL index, ELI GARL index y ELI GPER index, respectivamente

g. TED (Libor 3 Meses – T-bills 3 Meses)*

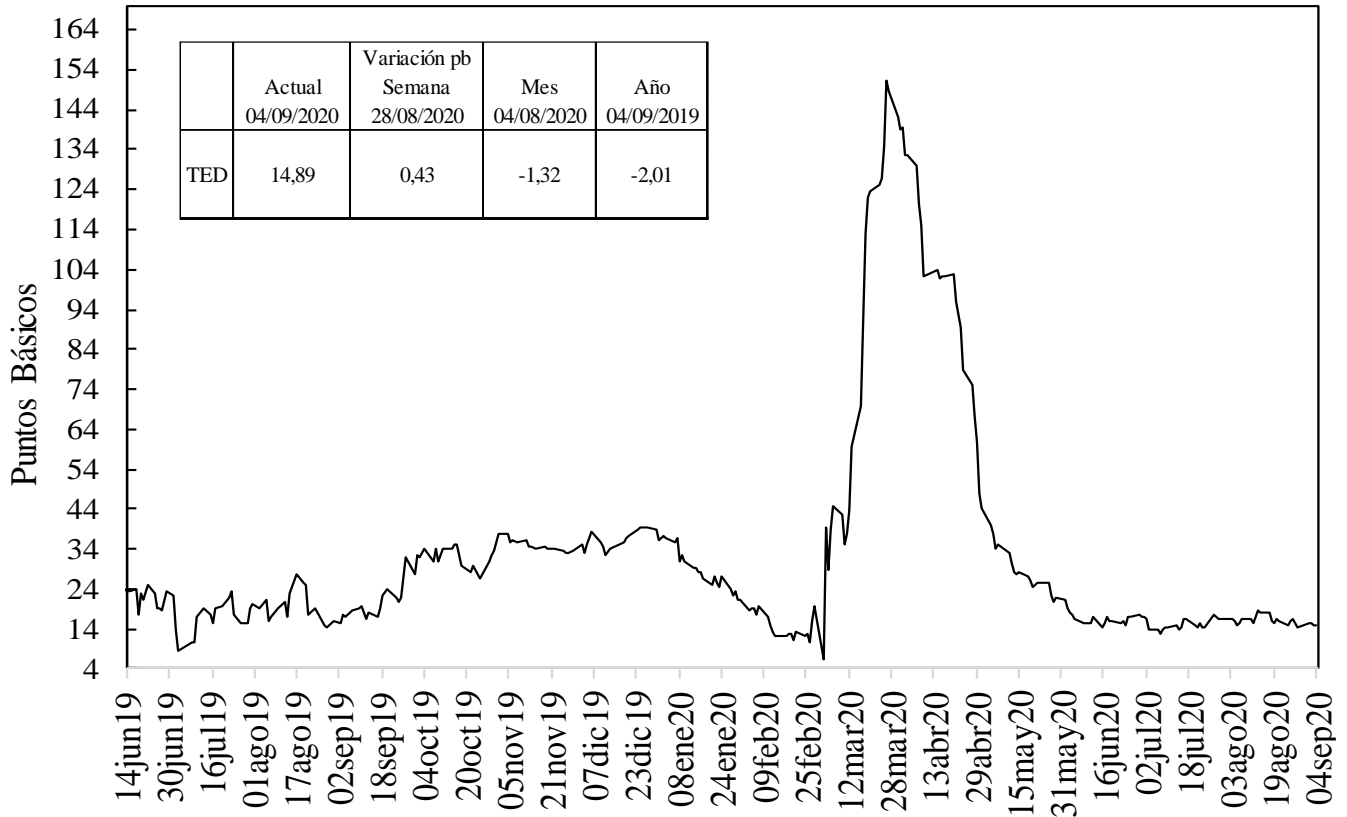

Fuente: Bloomberg, DOAM.

h. Embi plus, embi Colombia, CDS, coeficientes de aversión al riesgo y yankees*

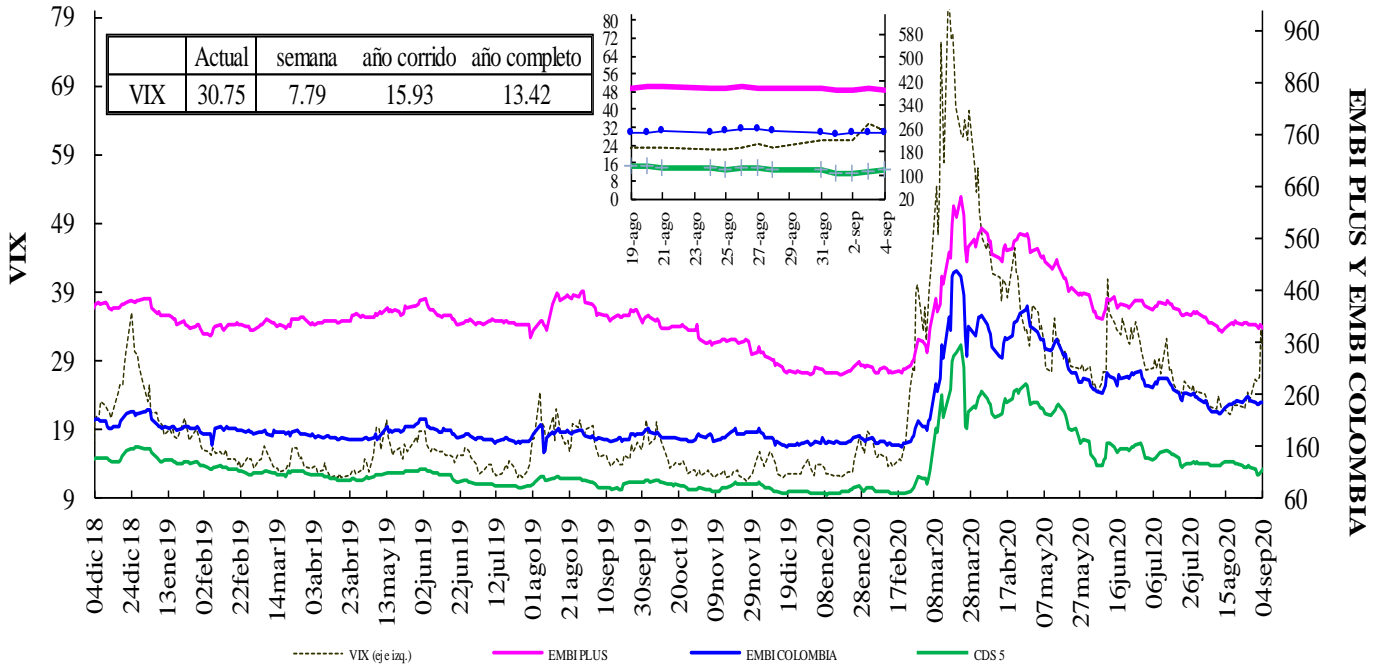

VIX: Índice de volatilidad del "Chicago Board Options Exchange SPX", que refleja la volatilidad implícita en las opciones sobre las acciones que componen el S&P 500. Se utiliza como un indicador que mide la aversión al riesgo de los inversionistas, la variación se presenta en términos absolutos.

*El ticker del EMBI de Colombia en Bloomberg corresponde a ELI GCOL index.

EMBI-CDS 1-CDS 10-CDS 5

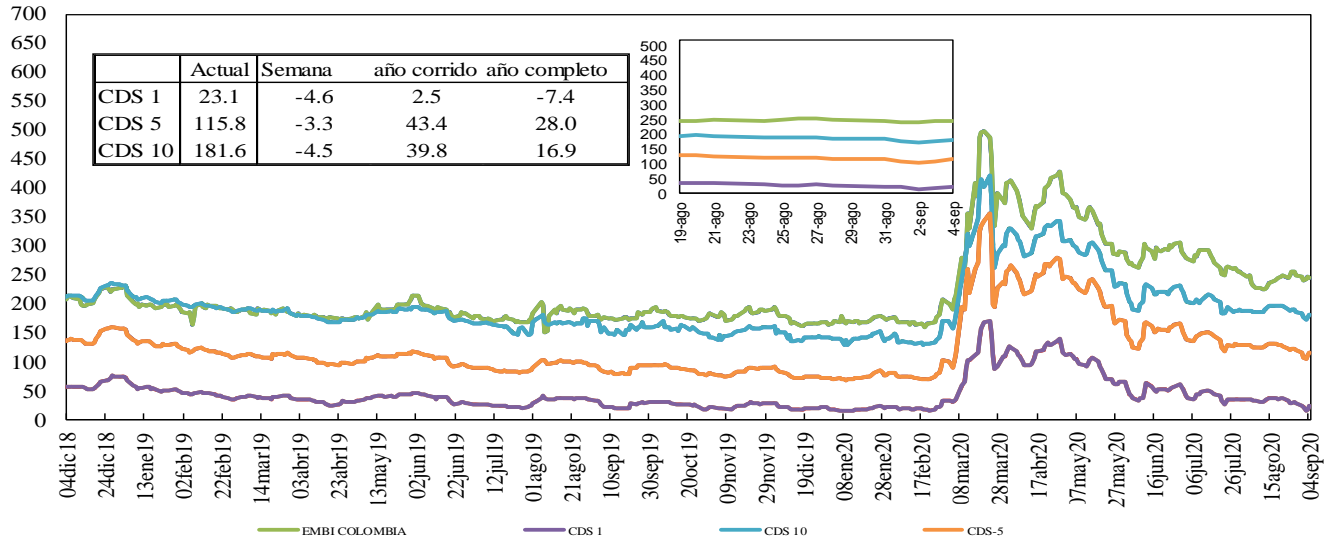

Fuente: Bloomberg, DOAM.

Credit Default Swap América Latina-5 años

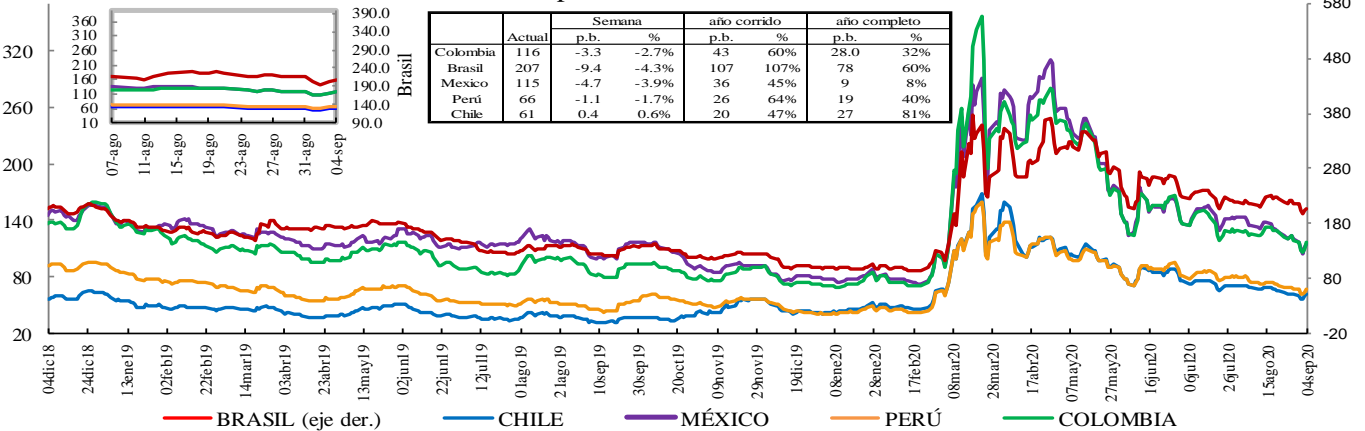

*En la gráfica que muestra el zoom, el eje de la derecha corresponde al eje de Brasil.

Fuente: Bloomberg, DOAM.

Credit Default Swap otros países - 5 años

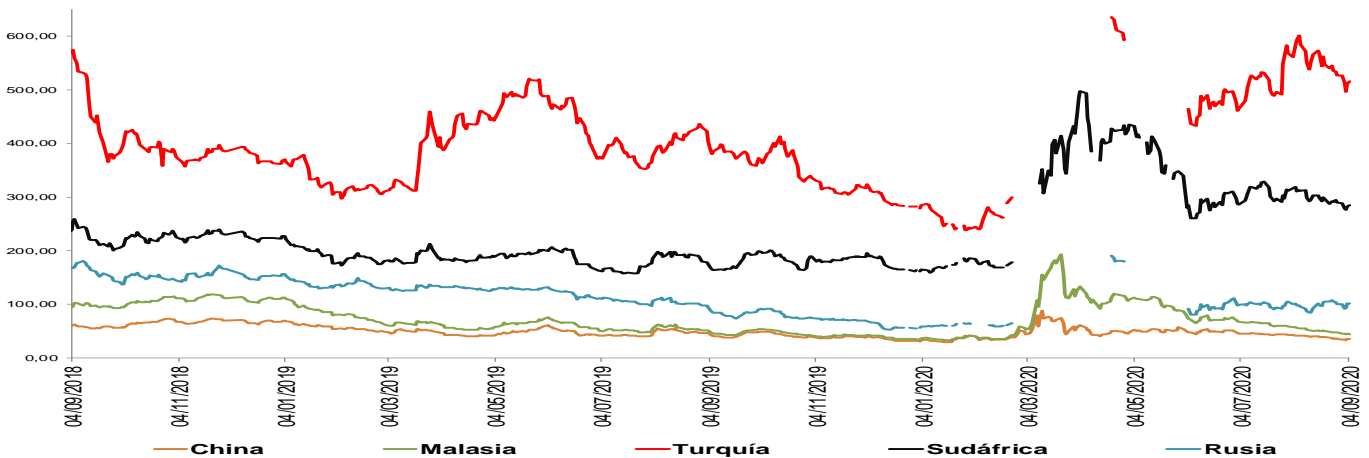

*El ticker del EMBI de Colombia en Bloomberg corresponde a ELI GCOL index.

Un Credit Default Swap (CDS) es un instrumento financiero por medio del cual se negocia el riesgo crediticio de un bono. El tenedor paga una prima (puntos básicos sobre el valor nominal del bono) a la entidad que ofrece el CDS a cambio de que esta responda por un valor nominal en caso que el emisor haga default. La valoración de un CDS se hace en puntos básicos sobre el valor nominal del bono y tiene una relación directa con el nivel de aversión al riesgo de los inversionistas. Es decir, entre mas alta sea la probabilidad de default, mayor será el valor del CDS y viceversa.

**Los datos de CDS para Turquía y Rusia están disponibles hasta el 13 de marzo del 2020. Por disponibilidad de los datos la serie se retoma desde el 20/04/2020. Para Sudáfrica los datos están disponibles hasta el 25 de Febrero del 2020 y la serie se retoma desde el 10 de Marzo del 2020

i. Índices Accionarios

País	Índices accionarios	Nivel actual 04 de septiembre	Diferencia			
			Semanal 28 de agosto	4 sem atrás 04 de agosto	30 de diciembre de 2019	Un año atrás
EE UU	DOW JONES	28.133	-1,82%	4,9%	-1,2%	6,7%
EE UU	S&P500	3.427	-2,31%	3,6%	6,4%	16,7%
EE UU	NASDAQ	11.313	-3,27%	3,4%	26,5%	41,8%
Zona Euro	Euro Stoxx 50	3.261	-1,66%	0,2%	-13,0%	-5,5%
Alemania	DAX	12.843	-1,46%	1,9%	-3,1%	6,8%
Argentina	MERVAL	45.075	-2,85%	-13,6%	8,2%	82,8%
México	MEXBOL	36.449	-3,56%	-2,7%	-16,5%	-13,9%
Brasil (Sao Paulo)	IBOV	101.242	-0,88%	0,0%	-12,5%	0,0%
Chile	IPSA	3.846	-0,72%	-2,0%	-17,6%	-19,2%
Venezuela	IBVC	522.040	-0,35%	30,8%	478,6%	848,2%
Perú	IGBVL	18.138	-1,53%	3,2%	-11,9%	-5,7%
Colombia	COLCAP	1.240	1,14%	9,9%	-25,4%	-20,8%
Japón	NKY	23.205	1,41%	2,8%	-1,9%	12,4%
China	SHANGAI SE	3.355	-1,42%	-0,5%	10,4%	13,5%

Fuente: Bloomberg.

j. Comportamiento de tasas de cambio

i) Depreciación de las principales monedas frente al Dólar Americano

TASAS DE CAMBIO Frente al dólar	Tasa Indirecta 04 de septiembre	Tasa Directa 04 de septiembre	Depreciación de las diferentes monedas frente al Dólar					
			Semanal 28 de agosto	4 semanas atrás	30 de diciembre de 2019	Un año atrás	Dos años atrás	Tres años atrás
Euro	1,1838	0,84	0,55%	-0,3%	-5,4%	-6,8%	-2,2%	0,5%
Libra	1,3279	0,75	0,56%	-1,6%	-1,2%	-7,7%	-3,2%	-2,6%
AUD	0,7282	1,37	1,15%	-1,7%	-3,9%	-6,6%	-1,4%	9,1%
NZD	0,6722	1,49	0,33%	-1,5%	0,1%	-5,4%	-2,4%	6,6%
CAD	0,7656	1,31	-0,27%	-1,9%	0,0%	-1,2%	-1,0%	5,2%
Yen	0,0094	106,24	0,83%	0,5%	-2,4%	-0,1%	-4,6%	-3,2%
NOK	0,1120	8,9	0,97%	-2,1%	1,3%	-1,2%	6,4%	14,3%

Fuente: Bloomberg.

ii) Depreciación de monedas de países emergentes frente al Dólar Americano (tasas de cierre)

TASA DE CAMBIO Países Emergentes	Tasa actual 04 de septiembre	Depreciación de las diferentes monedas frente al Dólar					
		Semanal 28 de agosto	4 sem atrás 04 de agosto	30 de diciembre de 2019	Un año atrás	Dos años atrás	Tres años atrás
Colombia	3.704,16	-1,45%	-2,3%	13,1%	8,9%	19,9%	26,3%
Argentina	74,44	0,60%	2,6%	24,3%	32,9%	91,1%	331,2%
Brasil	5,30	-1,62%	0,2%	31,8%	29,5%	27,4%	68,9%
Venezuela*	341.873,05	6,42%	30,25%	646,2%	1335,8%	NA	NA
Perú	3,53	-0,12%	-0,7%	6,4%	4,4%	6,3%	9,0%
México	21,55	-0,95%	-4,9%	13,9%	9,3%	11,1%	20,6%
Chile	773,16	-0,69%	0,2%	2,8%	6,8%	11,6%	23,8%
Turquía	7,44	1,47%	7,8%	25,1%	31,3%	11,5%	116,6%
India	73,14	-0,35%	-2,5%	2,6%	1,4%	2,2%	14,2%
Sudáfrica	16,60	0,04%	-4,5%	17,6%	12,2%	8,2%	28,0%
Malasia	4,15	-0,40%	-1,7%	1,0%	-1,3%	0,2%	-2,9%

* Venezuela: Con el cambio de denominación de Bolívar Fuerte a Bolívar Soberano, cambió la metodología para el cálculo de la Tasa de Cambio, por tal motivo no es posible realizar el cálculo de la depreciación dos y tres años atrás.

Fuente: Bloomberg, SET FX – Tasa promedio

iii) Depreciación del Peso frente a otras monedas

TASAS DE CAMBIO Peso frente a otras monedas	Tasa actual 04 de septiembre	Depreciación del Peso frente a las diferentes monedas					
		Semanal 28 de agosto	4 sem atrás 04 de agosto	30 de diciembre de 2019	Un año atrás	Dos años atrás	Tres años atrás
COP/Euro	4384,98	-2,00%	-2,0%	19,5%	16,8%	22,5%	25,7%
COP/Libra	4918,57	-2,00%	-0,8%	14,5%	18,0%	23,8%	29,7%
COP/Yen	34,87	-2,26%	-2,8%	15,9%	9,1%	25,7%	30,4%
COP/Sol Peruano	1049,47	-1,34%	-1,7%	6,3%	4,3%	12,8%	15,9%
COP/Peso Chileno	4,79	-0,77%	-2,5%	9,9%	1,9%	7,5%	2,0%
COP/Real Brasileiro	698,65	0,17%	-2,6%	-14,2%	-15,9%	-5,9%	-25,2%
COP/Peso Mexicano	171,85	-0,51%	2,7%	-0,7%	-0,3%	7,9%	4,7%

Fuente: Bloomberg, cálculos DOAM

k. Precios internacionales de las materias primas

Materias primas Principales productos Balanza comercial	Materias Primas Producto	Nivel actual Dólares 04 de septiembre	Diferencia				
			Semanal 28 de agosto	Frente a 31 de agosto	4 semanas atrás	30 de diciembre de 2019	Un año atrás
Índice General	CRB INDEX	150,4	-1,5%	-1,97%	1,69%	-19,50%	-12,90%
Exportaciones	Café	1,3	6,1%	3,85%	11,36%	2,01%	44,33%
Exportaciones	Azúcar	13,0	-0,8%	-0,76%	5,33%	-3,62%	7,68%
Exportaciones	Petróleo WTI	39,8	-7,4%	-6,67%	-4,63%	-35,52%	-29,31%
Exportaciones	Carbón	51,4	-1,5%	-2,84%	-0,39%	-2,56%	-9,43%
Exportaciones	Oro	1933,9	-1,6%	-1,72%	-4,22%	27,64%	24,57%
Exportaciones	Níquel	15210,0	-1,3%	-1,32%	9,52%	6,92%	-15,08%
Exportaciones	Aceite de Palma	785,0	0,0%	0,00%	14,77%	-19,90%	33,05%
Importaciones	Trigo	5,4	0,2%	-0,74%	5,73%	-4,80%	17,07%
Importaciones	Maíz	3,3	0,0%	-0,90%	14,93%	-12,43%	0,00%
Importaciones	Cacao	2494,5	1,1%	1,08%	7,80%	3,82%	12,77%
Importaciones	Algodón	0,6	-0,4%	-0,47%	-2,07%	-10,41%	4,83%
Importaciones	Soya	9,4	0,0%	0,00%	6,86%	0,11%	10,29%
Otros	Plata	26,9	-2,2%	-4,38%	3,48%	50,09%	37,31%
Otros	Cobre	6678,0	-0,7%	-0,74%	3,70%	8,00%	17,92%
Otros	Aluminio	1753,0	-0,5%	-0,51%	2,54%	-2,12%	1,07%
Otros	Ganado	102,5	-1,5%	-1,46%	2,48%	-17,31%	-1,04%
Otros	Petróleo Brent	42,66	-6,9%	-5,79%	-3,98%	-37,67%	-29,72%

Fuente: Bloomberg

Precio del petróleo: precio del futuro más cercano a vencer de un barril de petróleo crudo (en dólares).

Precio del carbón: precio de contado FOB de una tonelada de carbón en el New York mercantile exchange (en dólares).

Precio del café: precio de una libra de café colombiano cotizado en la bolsa de New York (en dólares).

Precio del algodón: corresponde a un descuento sobre el contrato de futuros más activamente transado en New York.

Precio del oro: precio de contado de una onza de oro (en dólares).

Precio del trigo: precio de contado de un saco de trigo rojo suave de invierno en Chicago (en dólares).

Precio del sorgo: precio de contado de un saco de sorgo (100 libras americanas) publicado por el Departamento de Agricultura de estados Unidos (en dólares).

Precio de la plata: precio de contado de una onza de plata (en dólares).

Precio del cobre: precio de contado de una tonelada métrica de cobre según London Metal Exchange (en dólares).

Precio del aluminio: precio de contado de una tonelada métrica de aluminio según London Metal Exchange (en dólares).

Precio del níquel: precio de contado de una tonelada métrica de níquel según London Metal Exchange (en dólares).

Aceite de palma: promedio ponderado del precio diario de una tonelada métrica de aceite de palma, para este promedio, si el mes corriente es enero, el precio en este mes será el precio de contado y el precio de los meses siguientes (febrero, marzo y abril) será el precio de los respectivos contratos. Estos son los precios del mercado de Malasia según el Malaysian Palm Oil Borrad (en dólares), la última información disponible es del 11 de agosto de 2020.

Precio del maíz: precio de contado de un saco de maíz amarillo en Chicago (en dólares).

Precio del azúcar: precio global de contado de una libra de azúcar (Fuente: International Sugar Organization-en centavos de dólar).

Precio del cacao: precio diario calculado como el promedio de los tres futuros de cocoa más cercanos transado en Londres y New York.

Precio del ganado: precio de contado del ganado vivo en el mercado de Estados Unidos (en dólares).

Precio de la Soya: precio de contado de un Bushel de soya amarilla en Chicago (en dólares), la última información disponible es del 28 de agosto de 2020.

Precio del arroz: precio de contado de un saco de arroz tailandés en Chicago (en dólares).

i) Gráficos precios Internacionales de materias primas¹

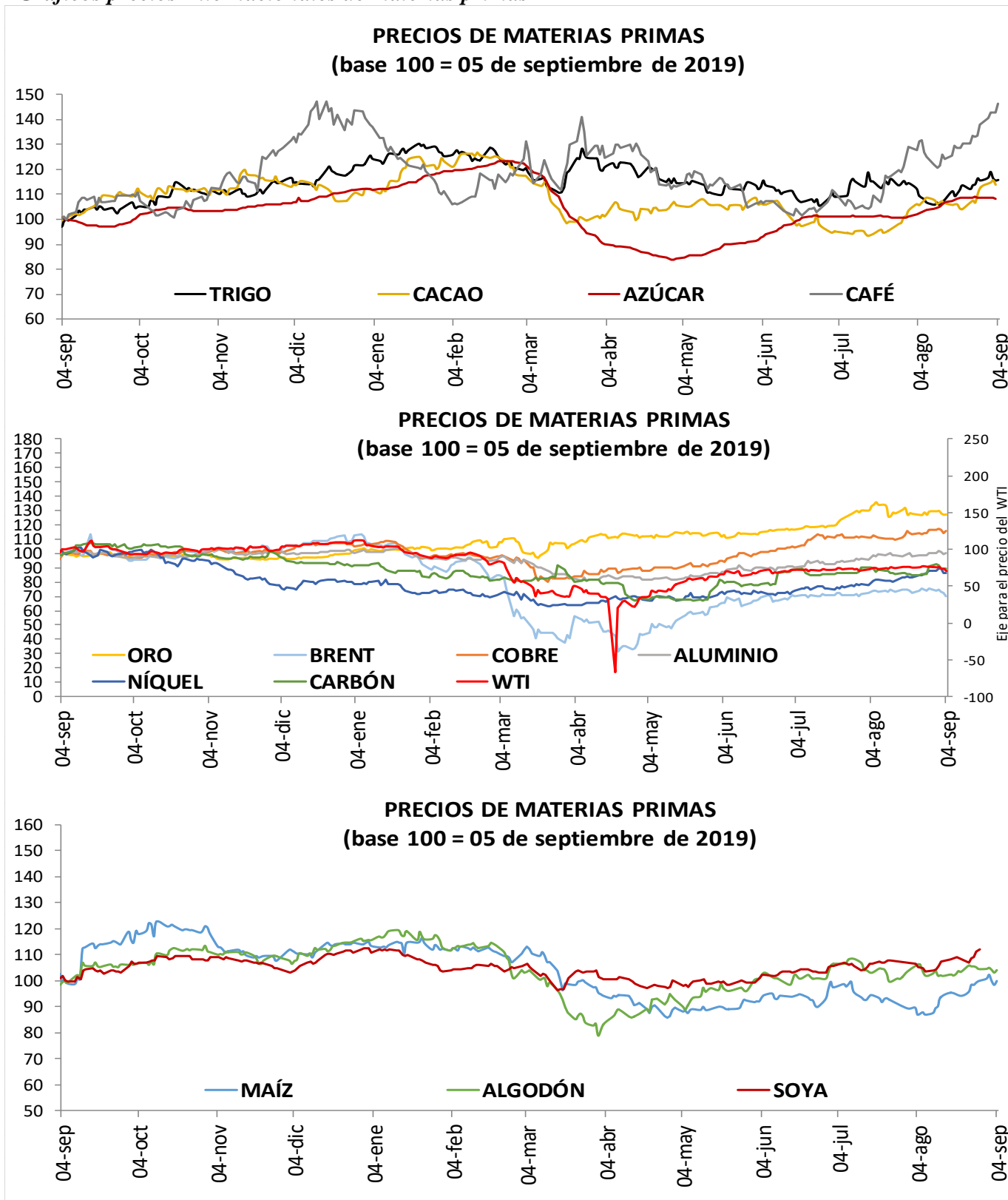

¹ Para el precio de la soya solo se encuentra información disponible al 28 de agosto.

I. Resumen de los mercados de países desarrollados

Mercado De Renta Fija: Bonos Del Tesoro Americano

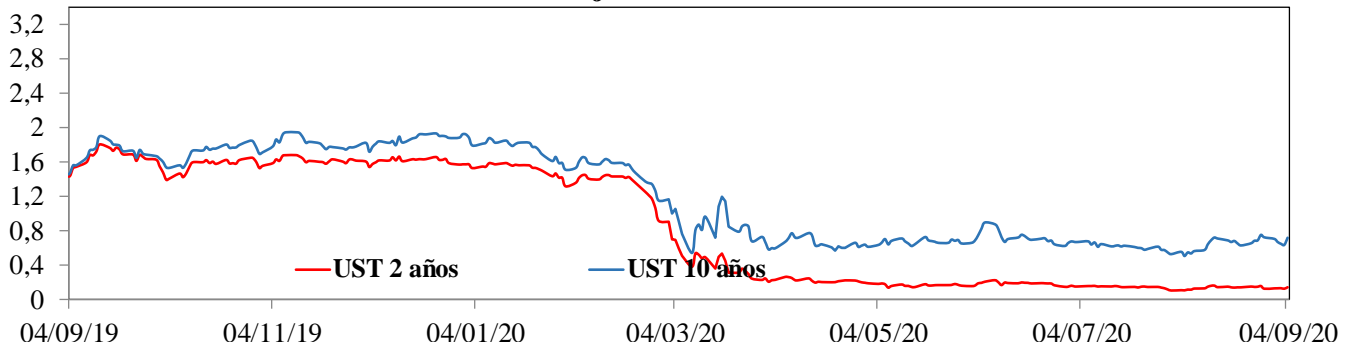

Mercado De Renta Variable: MXWO Index

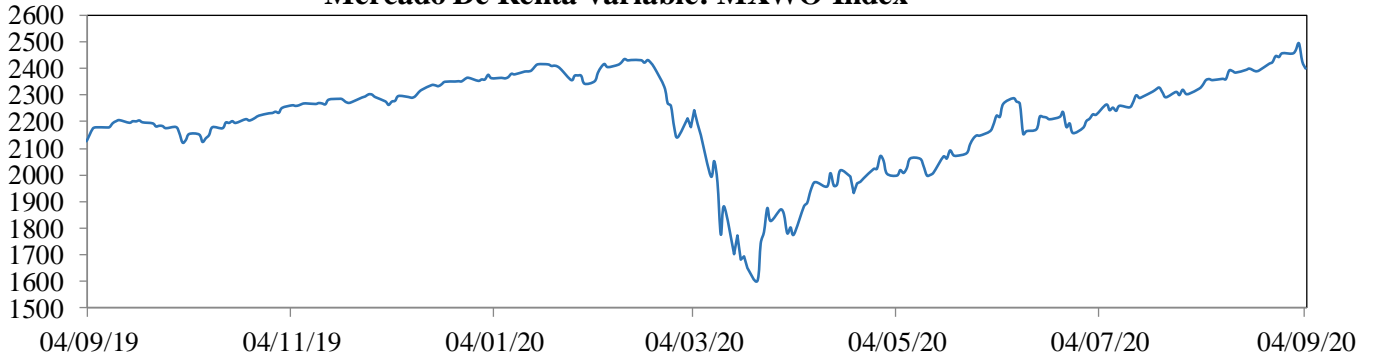

Cotización Del Dólar Frente A Sus Principales Socios Comerciales: DXY Index

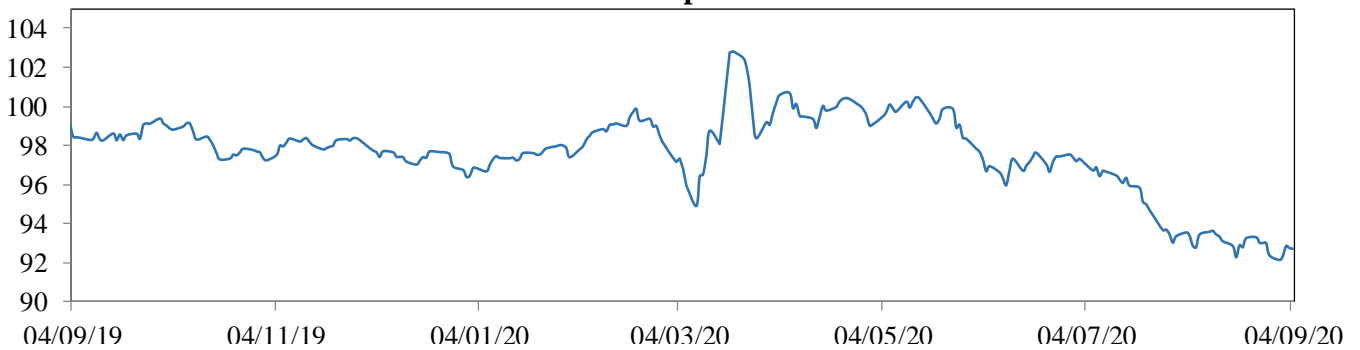

Cotización Principales Materias Primas

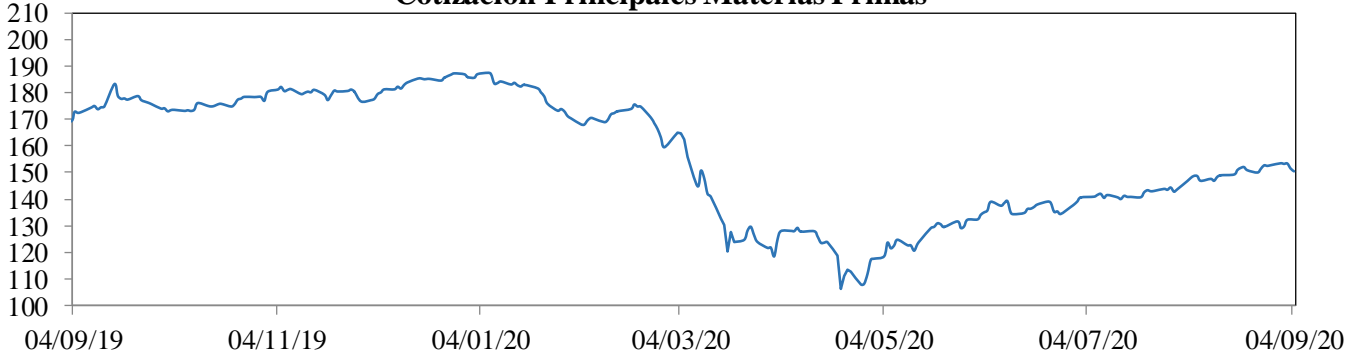

MXWO index: Índice de capitalización que mide el rendimiento de las acciones de compañías de países desarrollados. Este índice se deriva del MSCI de Morgan Stanley, el cual se conoce como el MSCI WORLD. La base del índice MXWO es el 31 de diciembre de 1969.

DXY index: Es un promedio ponderado del valor del dólar contra las monedas de un grupo de países que son los principales socios comerciales de Estados Unidos, entre los cuales se encuentran las siguientes monedas: El euro, el yen japonés, la libra esterlina, el dólar canadiense, la corona sueca y el franco suizo.

CRB index: Es un promedio aritmético de precios de futuros de una canasta de materias primas, entre los cuales se encuentra oro, plata, textiles, ganado vivo, café, azúcar, entre otros. La base del índice CRB es el 4 de noviembre de 1956 con un valor de 107.92.

Fuente: Bloomberg

m. Resumen de los mercados de países emergentes

Mercado De Renta Fija: EMBI Plus

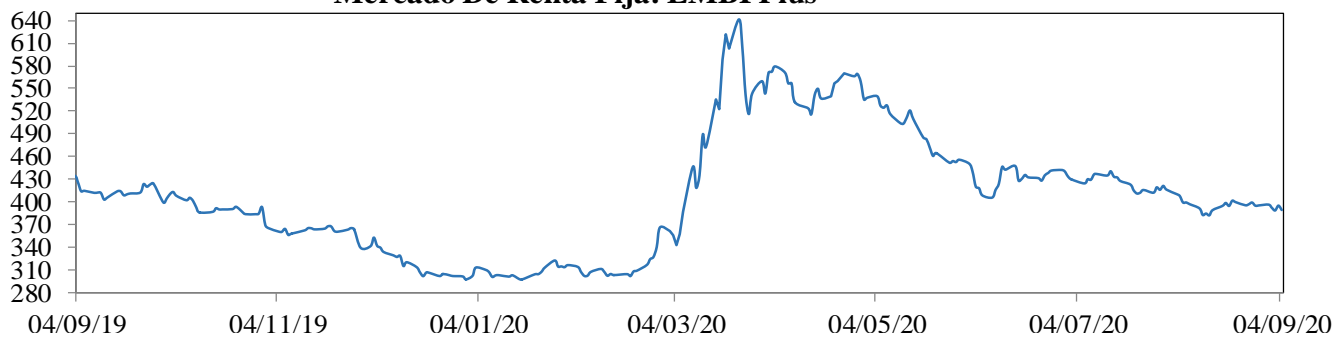

Mercado De Renta Variable: MXLA Index

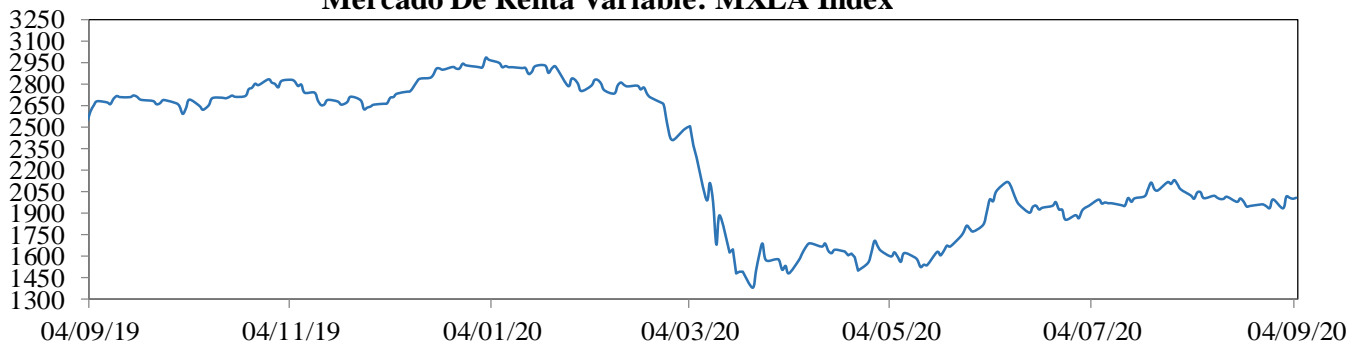

Cotización Del Dólar Frente a Monedas Latinoamericanas: 1/LACI Index

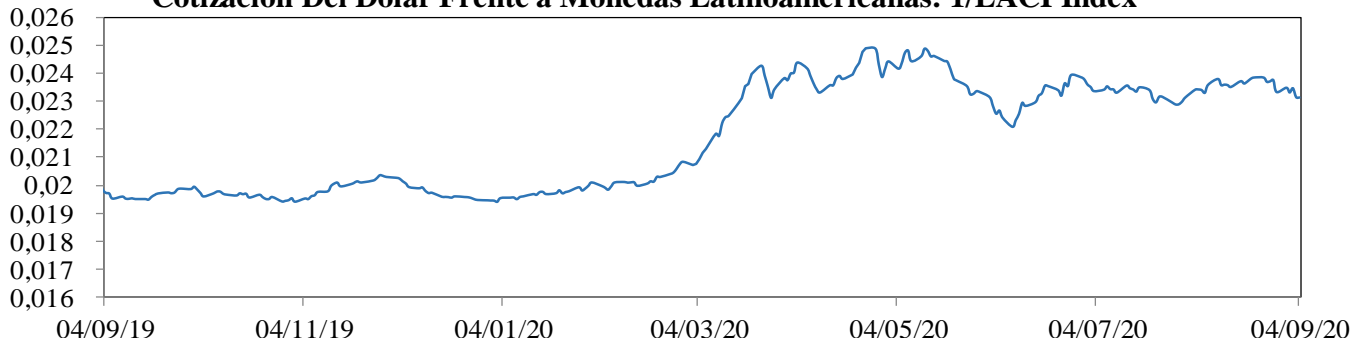

Precio Del Petróleo: WTI Index (Usd/Barril)

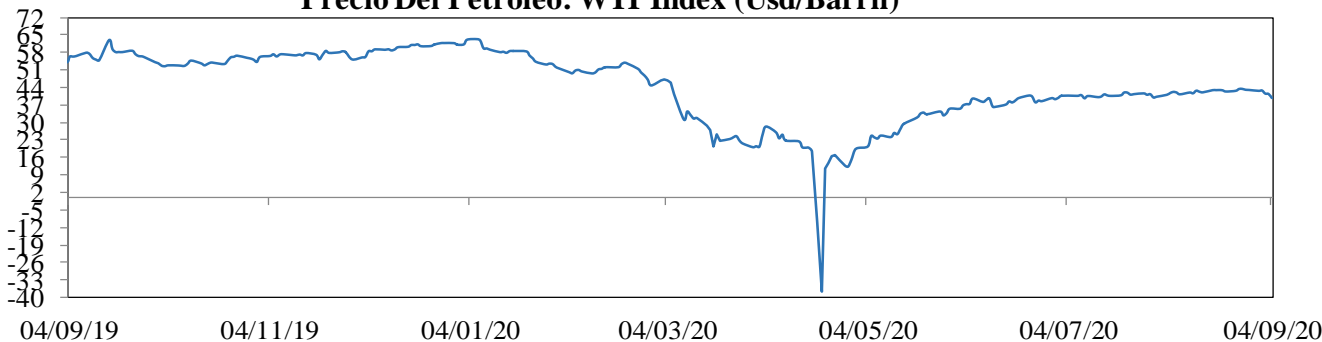

EMBI plus: Emerging Markets Bond Index, es un índice creado por JP Morgan que mide los retornos totales de los instrumentos de deuda externa de los países emergentes, incluyendo bonos Bradys en dólares y otras monedas, préstamos, Eurobonos e instrumentos de deuda local denominados en dólares. Este indicador está concentrado en instrumentos de las tres principales economías de Latinoamérica (Brasil, México y Argentina) con una ponderación de 68%, dejando el resto para los otros países Latinoamericanos. Para el desarrollo de este informe, se considera el *spread* de dicho portafolio EMBI, sobre la curva cero cupón de los *trasuryes*. La base del EMBI PLUS es el 27 de agosto de 2002 con un valor de 878.

MXLA index: Índice de capitalización que mide el rendimiento de las acciones de compañías de países de América Latina. Este índice se deriva del MSCI de Morgan Stanley, el cual se conoce como el MSCI EM Latin América. La base del índice MXLA es el 31 de diciembre de 1987.

LACI index: índice creado por JP Morgan que mide el comportamiento de las monedas de países de América Latina. El índice corresponde a un promedio ponderado por liquidez y operación de la tasa spot de las 6 monedas de los países más importantes de esta región (ARS, BRL, CLP, COP, MXN, PEN). El índice LACI empieza desde el 18 de noviembre de 1992 con un valor de 1706.52.

Fuente: Bloomberg

11. Mercado cambiario y de derivados²

2020	04-ago	14-ago	21-ago	28-ago	04-sep	Variación semanal	Variación 4 semanas
Tasa promedio	3.792,70	3.783,28	3.829,05	3.758,81	3.704,16	-54,65	-88,54
Depreciación año completo	12,64%	9,64%	13,11%	8,10%	8,92%	-1,45%	-2,33%
Depreciación año corrido	16,71%	16,42%	17,83%	15,66%	13,98%		

Fuente: Tasa de Cambio promedio SET-FX

a. Tasas y montos del mercado cambiario

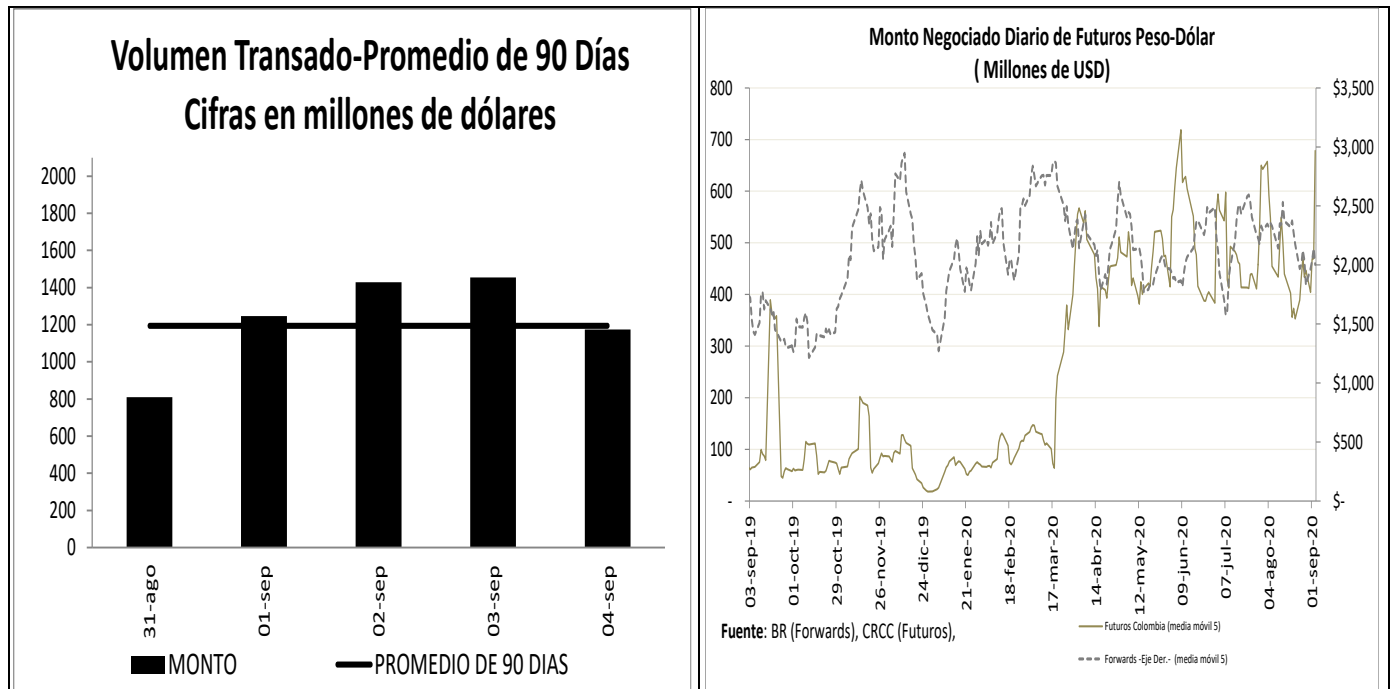

² Los Anexos 4 y 5 detallan información sobre el mercado cambiario y forward.

c. Pips, devaluaciones implícitas y tasas domésticas implícitas

Diferencial de Tasas AGO31 - SEP03						
	Monto promedio 3 meses*		Dev. Implícita Ponderada		Devaluación Teórica	
	Semana Actual	Semana anterior	Semana Actual	Semana anterior	Semana Actual	Semana anterior
1 semana	1,889.06	1,869.57	2.15%	2.49%	1.95%	2.12%
1 mes	2,935.68	3,073.73	2.41%	2.83%	1.85%	1.89%
2 meses	352.10	288.10	2.49%	2.74%	1.79%	1.87%
3 meses	354.81	346.74	2.58%	2.67%	1.72%	1.81%
6 meses	416.72	440.64	2.58%	2.58%	1.65%	1.71%
1 año	219.68	200.63	2.34%	2.44%	1.58%	1.65%

Fuente: Operaciones reportadas por los IMC al Banco de la República

*Cifras en US\$ millones

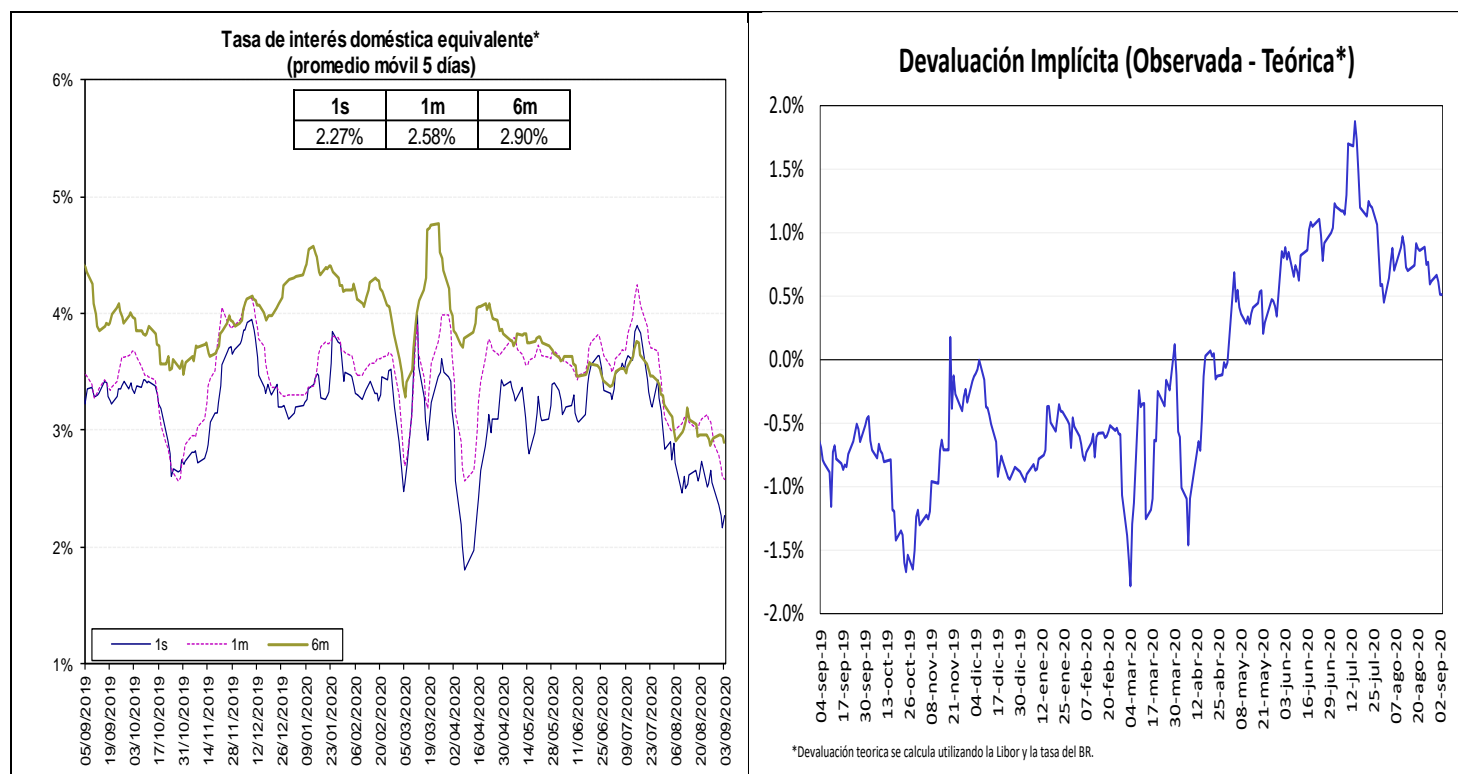

Fuente: Bloomberg y Banco de la República, cálculos DOAM.

La tasa de interés doméstica equivalente es obtenida de la relación de equilibrio que debe existir entre la misma, la tasa de interés externa y la devaluación implícita en los contratos a futuro de peso dólar para que no existan oportunidades de arbitraje. La fórmula para el cálculo es $(1 + i) = (F/S) (1 + i^*)$, en donde i es la tasa de interés doméstica, F es el promedio ponderado de los precios en los contratos a futuro para el plazo (forwards), S es el precio del dólar en el mercado de contado, e i^* es la tasa de interés externa al plazo especificado (LIBOR).

e. *Inversiones de los Fondos de Pensiones Obligatorias en renta variable*

**Evolución del Portafolio Fondos de Pensiones obligatorias
(% del fondo)**

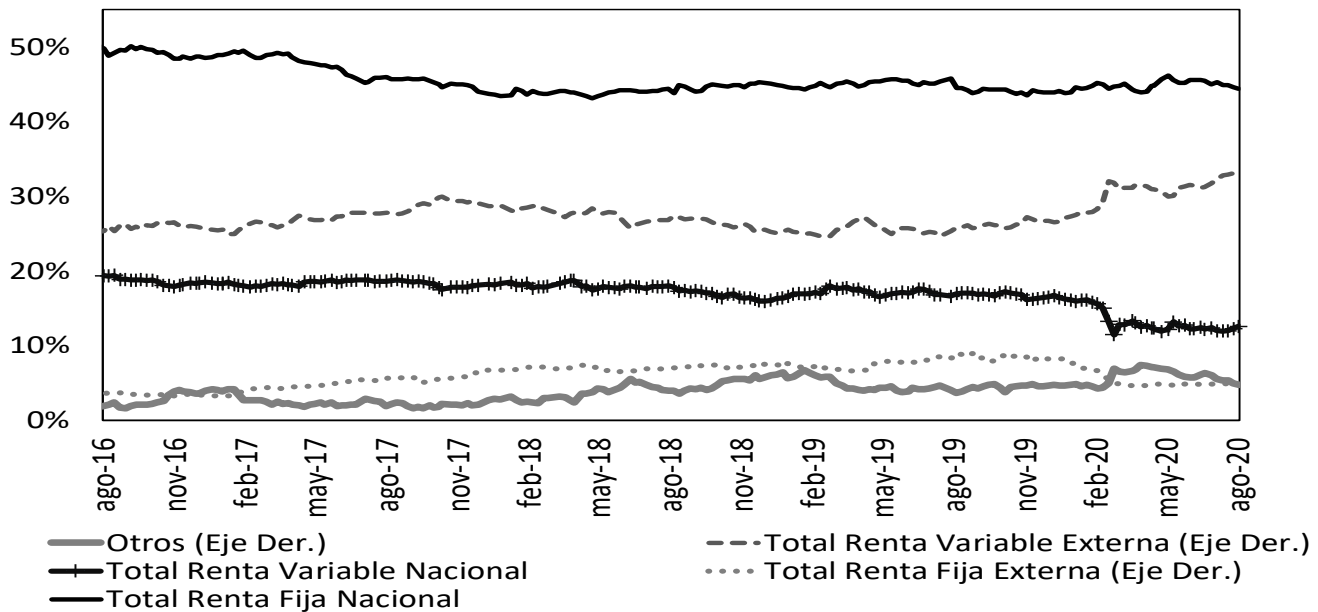

Fuente: Superintendencia Financiera de Colombia. Datos al 28 de agosto de 2020.

	Evolución de las inversiones de los Fondos de Pensiones Obligatorias en Renta Variable Local (\$Billones) *					
	21-ago			28-ago		
	Renta Variable Local	Total portafolio	% del portafolio	Renta Variable Local	Total portafolio	% del portafolio
Conservador	1,47	29,17	5,03%	1,52	29,28	5,21%
Mayor Riesgo	4,25	21,86	19,46%	4,53	22,47	20,15%
Moderado	27,91	208,85	13,37%	28,65	209,63	13,67%
Retiro Programado	1,88	29,57	6,37%	1,97	29,60	6,64%
Total	35,52	289,45	12,27%	36,66	290,98	12,60%

Fuente: Formato 351- Superintendencia Financiera

*Datos Preliminares sujetos a retransmisión

De acuerdo con el Decreto 2955 de 2010, el límite máximo de inversión en acciones en el fondo conservador y de retiro programado es 20% del valor del fondo, en el fondo moderado hasta 45% del valor del fondo y en el fondo de mayor riesgo hasta 70% del valor del fondo.

12. Mercado de deuda pública³

a. Mercado primario

Tipo	Plazo Remanente (años)	Fecha de vencimiento	Última Subasta		Subasta Anterior		Diferencia puntos básicos
			Tasa Corte	Fecha	Tasa Corte	Fecha	
TES-CP	0,0	9-sep-20	4,84%	3-dic-19	5,00%	26-nov-19	-16
TES-CP	0,3	9-dic-20	4,53%	3-mar-20	4,50%	25-feb-20	3
TES-CP	0,5	9-mar-21	3,00%	2-jun-20	3,05%	26-may-20	-5
TES-CP	0,8	8-jun-21	2,28%	1-sep-20	2,52%	25-ago-20	-24
TES-PESOS	1,7	4-may-22	5,85%	11-oct-17	6,01%	9-oct-17	-16
TES-PESOS	3,9	24-jul-24	6,79%	25-mar-15	6,96%	11-mar-15	-17
TES-PESOS	5,2	26-nov-25	5,41%	14-ago-19	5,30%	24-jul-19	11
TES-PESOS	6,0	26-ago-26	6,39%	11-oct-17	6,58%	9-oct-17	-19
TES-PESOS	7,2	3-nov-27	5,22%	26-ago-20	5,07%	12-ago-20	15
TES-PESOS	7,6	28-abr-28	5,81%	14-ago-19	5,71%	24-jul-19	10
TES-PESOS	10,0	18-sep-30	7,25%	26-sep-16	7,24%	14-sep-16	1
TES-PESOS	11,8	30-jun-32	7,47%	24-oct-18	7,30%	10-oct-18	17
TES-PESOS	14,1	18-oct-34	6,60%	26-ago-20	6,51%	12-ago-20	9
TES-UVR	0,5	10-mar-21	2,48%	4-oct-17	2,49%	20-sep-17	-1
TES-UVR	2,5	23-feb-23	1,62%	21-ago-19	1,67%	8-ago-19	-5
TES-UVR	4,7	7-may-25	3,07%	15-feb-17	3,03%	2-ago-17	4
TES-UVR	6,5	17-mar-27	2,90%	1-abr-20	1,88%	19-feb-20	102
TES-UVR	8,6	18-abr-29	2,30%	2-sep-20	2,47%	19-ago-20	-17
TES-UVR	12,6	25-mar-33	3,35%	17-jun-20	3,11%	3-jun-20	24
TES-UVR	14,6	4-abr-35	3,62%	20-feb-19	3,63%	6-feb-19	-1
TES-UVR	16,5	25-feb-37	3,23%	2-sep-20	3,22%	19-ago-20	1
TES-UVR	28,8	16-jun-49	3,59%	2-sep-20	3,64%	19-ago-20	-5

b. Curva de rendimientos de TES

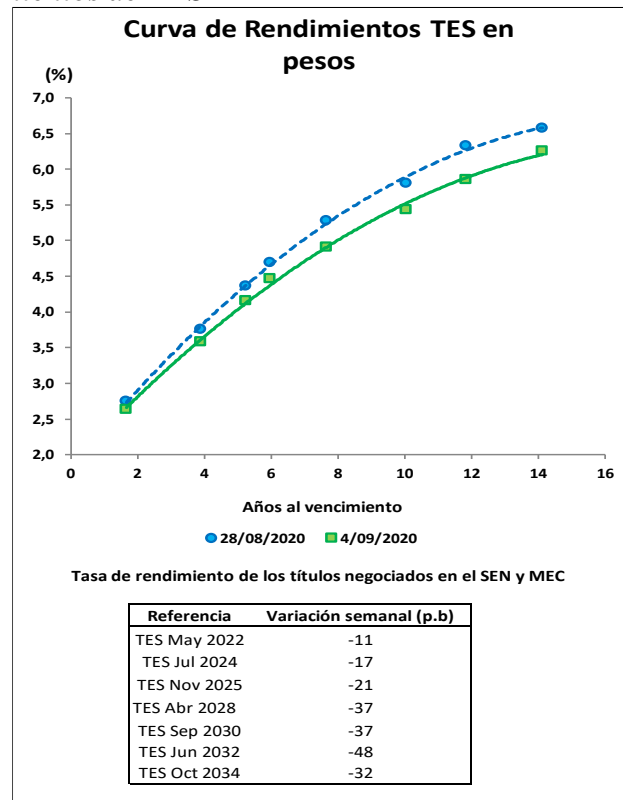

³ El Anexo 6 detalla información sobre el mercado de deuda pública.

c. **Compras Netas de TES en pesos**

Negociación* TES en Pesos (Compras - Ventas)		Corrido del 2020	Desde Anuncio JP Morgan	Movimiento Neto del 28 de agosto al 3 de septiembre de 2020	Tramo Corto (0-3 años)	Tramo Medio (3-5 años)	Tramo Largo (>5 años)	Movimiento Neto del 28 de agosto al 4 de septiembre de 2020	Corrido de septiembre de 2020
Bancos Comerciales		1'197	(2'092)	(322)	(837)	872	(238)	(203)	53
Compañía de Financiamiento Comercial		6	(13)	4	-	-	4	4	4
Cooperativas		-	-	-	-	-	-	-	-
Corporaciones Financieras		137	(1'149)	39	(136)	16	140	20	99
TOTAL ESTABLECIMIENTOS DE CRÉDITO		1'340	(3'255)	(279)	(973)	889	(94)	(179)	155
Fondos de Pensiones y Cesantías		(22)	(112)	(3)	(2)	-	(1)	(3)	(3)
Propia		7'247	15'935	(187)	(125)	(150)	112	(163)	(241)
Terceros		-	(70)	-	-	-	-	-	-
Fondos de Pensiones - Prima Media		-	-	-	-	-	-	-	-
Total Fondos de Pensiones y Cesantías		7'225	15'754	(190)	(127)	(150)	111	(165)	(243)
Sociedades Comisionistas de Bolsa		249	881	(129)	47	66	(166)	(53)	(51)
Propia		(20)	(1'389)	66	21	105	(47)	79	(25)
Terceros		(0)	(0)	0	-	-	0	0	-
Extranjeros		-	(172)	-	-	-	-	-	-
FIC		-	-	-	-	-	-	-	-
Total Sociedades Comisionistas de Bolsa		229	(508)	(63)	69	171	(213)	26	(76)
Sociedades Fiduciarias		(39)	(1'452)	(8)	(4)	(1)	(4)	(8)	(7)
Propia		3'175	65'846	1'308	199	124	915	1'238	593
Terceros		2'360	63'893	1'104	(4)	27	1'080	1'104	588
Extranjeros***		2'602	3'439	247	226	59	(49)	236	191
FIC		(849)	6'255	30	10	(31)	40	20	10
Pasivos Pensionales		3'136	64'393	1'301	195	123	912	1'230	586
Total Sociedades Fiduciarias		242	943	24	6	(1)	19	24	1
Compañías de Seguros y Capitalización		13	8	-	-	-	-	-	-
Propia		-	-	-	-	-	-	-	-
Terceros		13	8	-	-	-	-	-	-
Pasivos Pensionales		-	-	-	-	-	-	-	-
Total Compañías de Seguros y Capitalización		255	950	24	6	(1)	19	24	1
Sociedades Administradoras de Inversión		-	(3)	-	-	-	-	-	-
Propia		-	(23)	-	-	-	-	-	-
Terceros		-	(23)	-	-	-	-	-	-
FIC		-	(23)	-	-	-	-	-	-
Total Sociedades Administradoras de Inversión		-	(26)	-	-	-	-	-	-
TOTAL ENTIDADES FINANCIERAS NO BANCARIAS		10'845	80'564	1'071	143	143	829	1'115	269
Total Entidades Financieras Especiales**		897	1'600	38	63	38	(45)	56	48
Total Entidades Públicas****		7'103	20'652	(303)	1'018	(1'070)	222	169	503
Otros*****		336	(11'259)	-	-	-	362	362	362
Extranjeros		0	0	-	-	-	-	-	-
TOTAL MOVIMIENTO NETO		20'521	88'302	527	250	-	1'274	1'524	1'337

Cifras en Miles de Millones de Pesos. Fuente: Banco de la República. Información Actualizada al 04 de septiembre de 2020

*Corresponde a los flujos nominales por operaciones compra-venta contra pago (420 y 422) y transferencias (423). Además, se incluyen las emisiones, vencimientos y redenciones anticipadas.

**Las entidades financieras especiales son Fogafin, Bancoldex, ICETEX, Fogacoop, las Cajas Promotoras de Vivienda de la Nación, la FDN, entre otras.

*** Los recursos de extranjeros son mayoritariamente administrados por BNP Paribas, Cititrust, Corpbanca Trust y Fiduciaria Bogotá.

**** Dentro de las Entidades Públicas se registran los movimientos del Banco de la República.

***** Dentro de Otros se registran los movimientos de la Bolsa de Valores de Colombia, DECEVAL, la Cámara de Riesgo Central de Contraparte y Personas Jurídicas.

Negociación* TES UVR (Compras - Ventas)		Corrido del 2020	Desde Anuncio JP Morgan	Movimiento Neto del 28 de agosto al 3 de septiembre de 2020	Tramo Corto (0-3 años)	Tramo Medio (3-5 años)	Tramo Largo (>5 años)	Movimiento Neto del 28 de agosto al 4 de septiembre de 2020	Corrido de septiembre de 2020
Bancos Comerciales		(631)	5'721	156	(16)	(59)	181	106	52
Compañía de Financiamiento Comercial		(1)	(1)	-	-	-	-	-	-
Cooperativas		-	-	-	-	-	-	-	-
Corporaciones Financieras		604	(839)	(66)	(65)	-	(5)	(70)	(48)
TOTAL ESTABLECIMIENTOS DE CRÉDITO		(28)	4'882	90	(80)	(59)	175	36	4
Fondos de Pensiones y Cesantías		113	114	27	27	-	-	27	27
Propia		(549)	29'707	169	(11)	5	196	190	136
Terceros		-	(21)	-	-	-	-	-	-
Fondos de Pensiones - Prima Media		-	-	-	-	-	-	-	-
Total Fondos de Pensiones y Cesantías		(436)	29'800	197	16	5	196	217	163
Sociedades Comisionistas de Bolsa		106	(129)	(9)	(10)	4	(14)	(20)	(8)
Propia		(112)	(109)	7	-	-	7	7	7
Terceros		-	(38)	-	-	-	-	-	-
Extranjeros		-	(63)	-	-	-	-	-	-
FIC		-	-	-	-	-	-	-	-
Total Sociedades Comisionistas de Bolsa		(6)	(238)	(2)	(10)	4	(8)	(13)	(1)
Sociedades Fiduciarias		63	(91)	14	15	-	-	15	14
Propia		791	9'485	64	58	49	36	143	153
Terceros		(585)	534	27	-	-	27	27	26
Extranjeros***		437	640	71	74	(1)	45	118	118
FIC		117	3'235	29	(10)	51	(12)	29	28
Pasivos Pensionales		854	9'394	78	74	49	36	158	167
Total Sociedades Fiduciarias		900	2'212	88	-	-	88	88	88
Compañías de Seguros y Capitalización		3	4	-	-	-	-	-	-
Propia		3	4	-	-	-	-	-	-
Terceros		-	-	-	-	-	-	-	-
Pasivos Pensionales		-	-	-	-	-	-	-	-
Total Compañías de Seguros y Capitalización		903	2'216	88	-	-	88	88	88
Sociedades Administradoras de Inversión		-	(0)	-	-	-	-	-	-
Propia		-	(14)	-	-	-	-	-	-
Terceros		-	(14)	-	-	-	-	-	-
FIC		-	(14)	-	-	-	-	-	-
Total Sociedades Administradoras de Inversión		-	(14)	-	-	-	-	-	-
TOTAL ENTIDADES FINANCIERAS NO BANCARIAS		1'314	41'158	360	80	59	311	451	417
Total Entidades Financieras Especiales**		(29)	(196)	3	-	-	3	3	3
Total Entidades Públicas****		513	2'295	6	-	-	15	15	8
Otros*****		(294)	504	-	(680)	-	301	(380)	(380)
Extranjeros		0	(0)	-	-	-	-	-	-
TOTAL MOVIMIENTO NETO		1'477	48'643	459	(680)	-	805	124	53

Cifras en Miles de Millones de Pesos. Fuente: Banco de la República. Información Actualizada al 04 de septiembre de 2020

*Corresponde a los flujos nominales por operaciones compra-venta contra pago (420 y 422) y transferencias (423). Además, se incluyen las emisiones, vencimientos y redenciones anticipadas.

**Las entidades financieras especiales son Fogafin, Bancoldex, ICETEX, Fogacoop, las Cajas Promotoras de Vivienda de la Nación, la FDN, entre otras.

*** Los recursos de extranjeros son mayoritariamente administrados por BNP Paribas, Cititrust, Corpbanca Trust y Fiduciaria Bogotá.

**** Dentro de las Entidades Públicas se registran los movimientos del Banco de la República.

***** Dentro de Otros se registran los movimientos de la Bolsa de Valores de Colombia, DECEVAL, la Cámara de Riesgo Central de Contraparte y Personas Jurídicas.

13. Participación de Extranjeros en TES

Compras Netas de TES por parte de Inversionistas Extranjeros

Denominación	Corrido de 2020	Desde Anuncio JP Morgan	Entre el 28 de agosto y el 03 de septiembre	Entre el 28 de agosto y el 04 de septiembre	Corrido de septiembre	Saldo Compras Netas al 04 de septiembre del 2020	% Saldo Disponible TES Pesos o UVR	% Saldo Total TES
Spot	Pesos	\$ 2'360	\$ 63'892	\$ 1'104	\$ 1'104	\$ 588	76'307	33.6%
	UVR	\$ (585)	\$ 495	\$ 27	\$ 27	\$ 26	1'861	1.7%
Forward*	Pesos	\$ 1'712	\$ (1'003)	\$ (682)	\$ (682)	\$ (550)	3'960	1.7%
	UVR	\$ 704	\$ 461	\$ 36	\$ 36	\$ 19	598	0.5%

Cifras en miles de millones de pesos. * Información disponible hasta el 03 de septiembre de 2020

Saldo de TES Pesos del Offshore en los Mercados Spot y Forward Como Porcentaje del Saldo Disponible

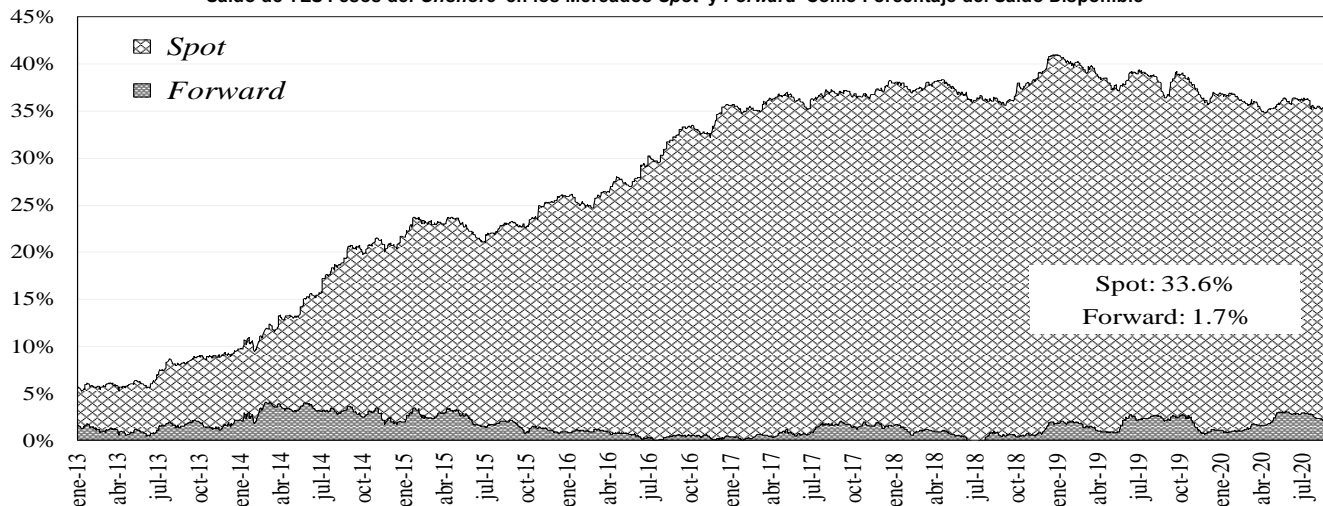

Saldo del Offshore en TES Pesos y TES UVR Como Porcentaje del Saldo Total

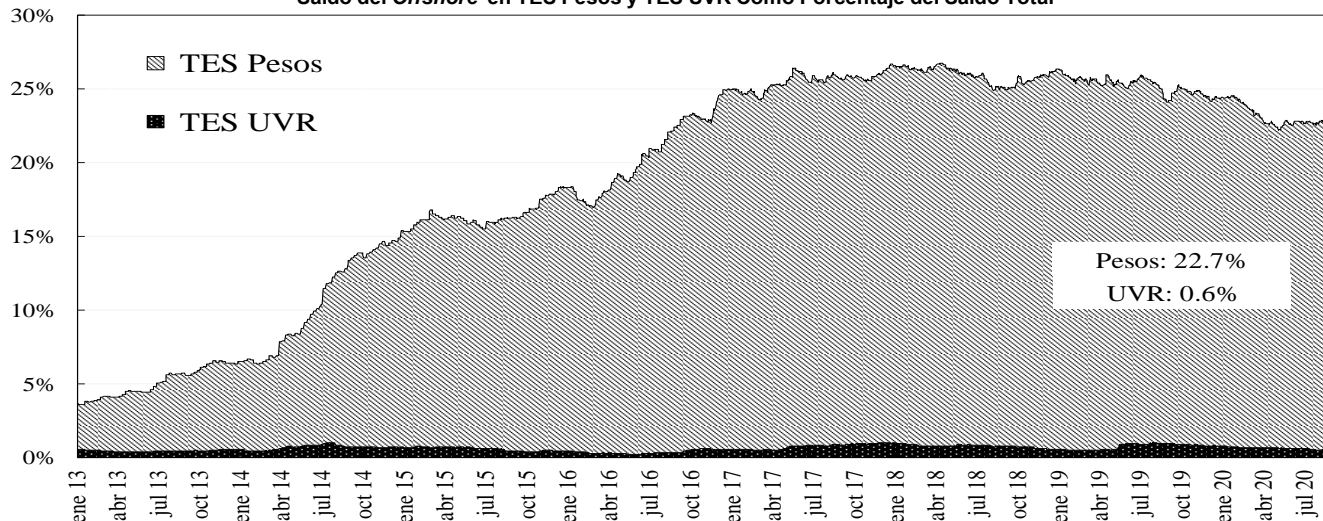

14. Mercado de renta variable⁴

	septiembre 4	Variación			
		1 semana	1 mes	Año Corrido	Año Completo
COLCAP	1.240,24	1,14%	9,91%	-25,40%	-20,80%
Monto Promedio Diario Semanal	129,10 *	30,0%	19,0%	133,2%	44,4%

* Miles de millones de pesos

⁴ El anexo 7 detalla información del mercado de renta variable.

COLCAP Y VOLUMEN DIARIO TRANSADO EN LAS ACCIONES QUE LO COMPONEN

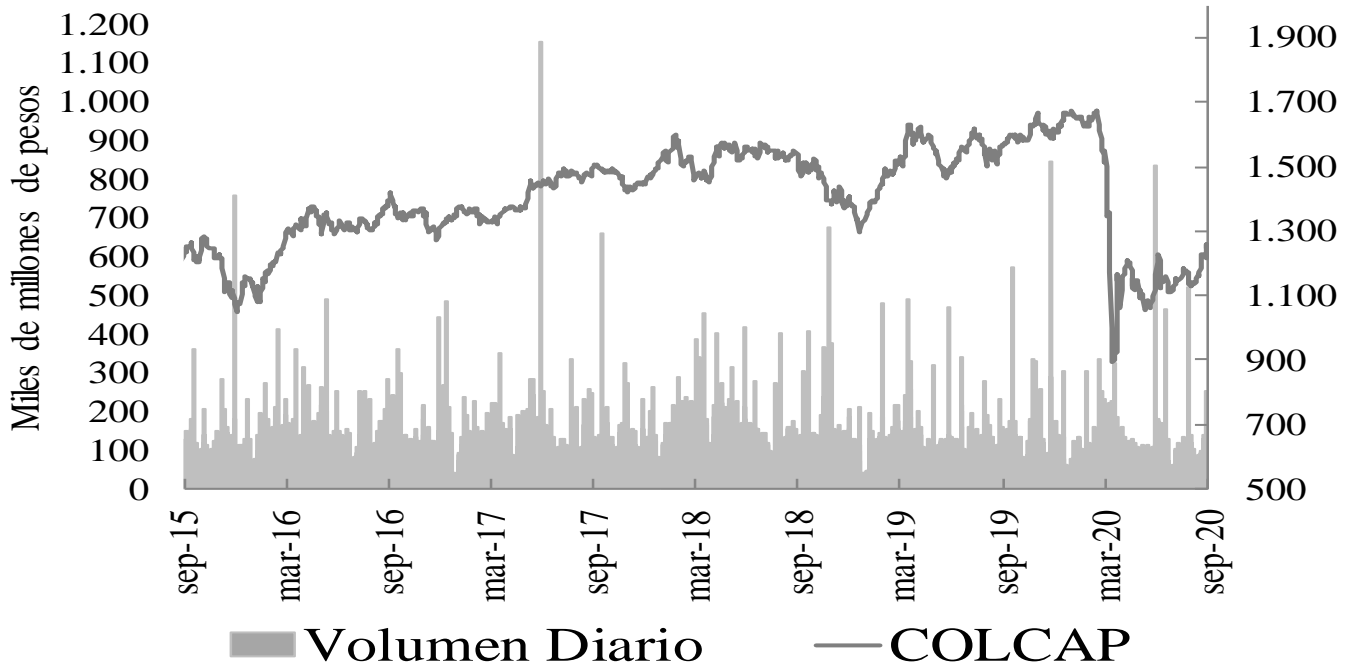

15. Resumen del mercado colombiano.

Tasa Cero Cupón De TES En Pesos

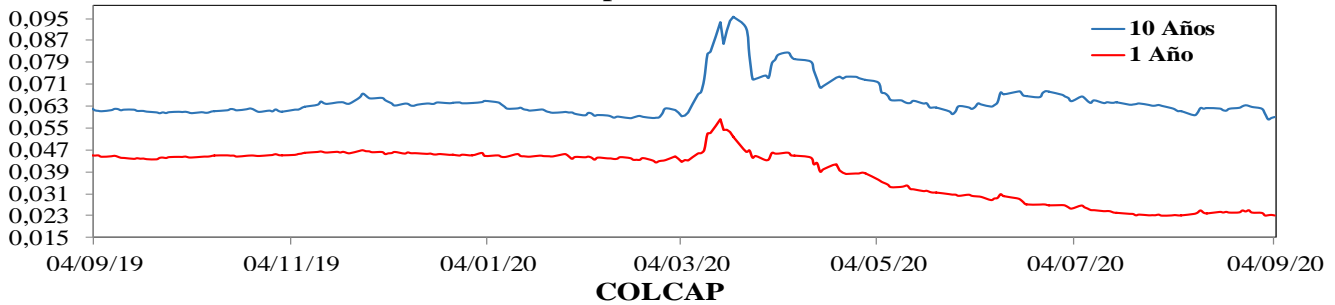

COP/USD

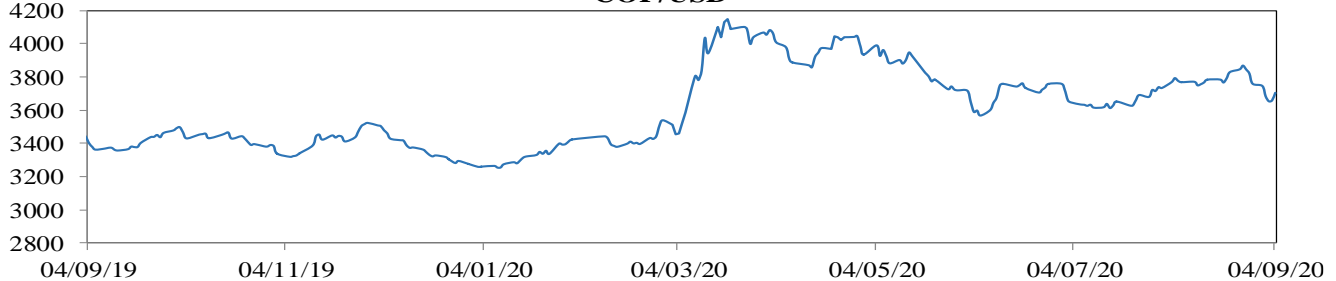

16. Calendario económico

a. Semana anterior

Lunes	Martes	Miércoles	Jueves	Viernes
31 Agosto	01 Septiembre	02 Septiembre	03 Septiembre	04 Septiembre
Japón <i>Desempleo</i> Esp: 3% Ant: 2,8% Obs: 2,9%	Chile <i>Objetivo de tipo a un día</i> Esp: 0,5% Ant: 0,5% Obs: 0,5%	Estados Unidos <i>Órdenes bienes duraderos</i> Esp: 11,2% Ant: 11,2% Obs: 11,4%	Estados Unidos <i>Peticiones iniciales de desempleo</i> Esp: 950k Ant: 1006k Obs: 881k	Estados Unidos <i>Cambio en nóminas no agrícolas</i> Esp: 1350k Ant: 1763k Obs: 1371k
Colombia <i>Tipo de interés a un día</i> Esp: 2% Ant: 2,25% Obs: 2%	Estados Unidos <i>ISM manufacturero</i> Esp: 54,8 Ant: 54,2 Obs: 56	Estados Unidos <i>Solicitudes de hipoteca MBA</i> Esp: -- Ant: -6,5% Obs: -2%	Brasil <i>Producción industrial YoY</i> Esp: -6% Ant: -9% Obs: -3%	Estados Unidos <i>Tasa de desempleo</i> Esp: 9,8% Ant: 10,2% Obs: 8,4%
China <i>Fab PMI de China Caixin</i> Esp: 52,5 Ant: 52,8 Obs: 53,1	Brasil <i>PIB YoY</i> Esp: -10,7% Ant: -0,3% Obs: -11,4%	Estados Unidos <i>ADP Cambio de empleo</i> Esp: 1000k Ant: 167k Obs: 428k	Estados Unidos <i>Balanza comercial</i> Esp: -\$58.0b Ant: -\$50.7b Obs: -\$63.6b	Reino Unido <i>Markit/CIPS RU construcción PMI</i> Esp: 58,3 Ant: 58,1 Obs: 54,6
Japón <i>Fab PMI Japón de Jibun Bank</i> Esp: -- Ant: 46,6 Obs: 47,2	México <i>Fab PMI de México Markit</i> Esp: -- Ant: 40,4 Obs: 41,3	Reino Unido <i>Prc NSA de casas nacionales YoY</i> Esp: 2% Ant: 1,5% Obs: 3,7%	México <i>Tasa de desempleo NSA</i> Esp: -- Ant: 5,5% Obs: 5,4%	Estados Unidos <i>Cambio en nóminas-manufactura</i> Esp: 65k Ant: 26k Obs: 29k
Japón <i>Ratio trabajo-candidato</i> Esp: 1,08 Ant: 1,11 Obs: 1,08	Reino Unido <i>Markit, fabricación PMI del RU SA</i> Esp: 55,3 Ant: 55,3 Obs: 55,2	Estados Unidos <i>Pedidos de fábrica</i> Esp: 6,1% Ant: 6,2% Obs: 6,4%	Estados Unidos <i>ISM Services Index</i> Esp: 57 Ant: 58,1 Obs: 56,9	Brasil <i>Producción de vehículos Anfavea</i> Esp: -- Ant: 170287 Obs: 210860
Chile <i>Producción de cobre</i> Esp: -- Ant: 472172 Obs: 467913	Eurozona <i>Markit Eurozona fabricación PMI</i> Esp: 51,7 Ant: 51,7 Obs: 51,7	Estados Unidos <i>Durables no transportación</i> Esp: 2,4% Ant: 2,4% Obs: 2,6%	Eurozona <i>Markit PMI Composite Eurozona</i> Esp: 51,6 Ant: 51,6 Obs: 51,9	Brasil <i>Ventas de vehículos Anfavea</i> Esp: -- Ant: 174487 Obs: 183395
Japón <i>Gasto de capital YoY</i> Esp: -4% Ant: 0,1% Obs: -11,3%	Estados Unidos <i>Markit EEUU fabricación PMI</i> Esp: 53,6 Ant: 53,6 Obs: 53,1	Japón <i>Servicios PMI Japón de Jibun Bank</i> Esp: -- Ant: 45 Obs: 45	Reino Unido <i>Markit/CIPS RU Servicios PMI</i> Esp: 60,1 Ant: 60,1 Obs: 58,8	México <i>Producción de vehículos</i> Esp: -- Ant: 294946 Obs: 293463
Chile <i>Ventas al por menor YoY</i> Esp: -20% Ant: -24% Obs: -17,4%	Brasil <i>Fabricación PMI de Brasil Markit</i> Esp: -- Ant: 58,2 Obs: 64,7			Reino Unido <i>Registración de vehículos nuevos YoY</i> Esp: -- Ant: 11,3% Obs: -5,8%

b. Semana actual

Lunes	Martes	Miércoles	Jueves	Viernes
07 Septiembre	08 Septiembre	09 Septiembre	10 Septiembre	11 Septiembre
Japón <i>PIB SA QoQ</i> Esp: -8,1% Ant: -7,8% Obs: --	China <i>IPC YoY</i> Esp: 2,4% Ant: 2,7% Obs: --	México <i>IPC YoY</i> Esp: 4,04% Ant: 3,62% Obs: --	Estados Unidos <i>Peticiones iniciales de desempleo</i> Esp: 845k Ant: 881k Obs: --	Estados Unidos <i>IPC (MoM)</i> Esp: 0,3% Ant: 0,6% Obs: --
Japón <i>PIB anualizado SA QoQ</i> Esp: -28,5% Ant: -27,8% Obs: --	Eurozona <i>PIB SA YoY</i> Esp: -15% Ant: -15% Obs: --	Japón <i>Órdenes de máquinas centrales MoM</i> Esp: 2% Ant: -7,6% Obs: --	Eurozona <i>Tipo de refinanciación principal BCE</i> Esp: 0% Ant: 0% Obs: --	Reino Unido <i>Producción industrial MoM</i> Esp: 4,2% Ant: 9,3% Obs: --
Japón <i>BoP Balanza por cuenta corriente</i> Esp: ¥1886.0b Ant: ¥167.5b Obs: --	China <i>IPP YoY</i> Esp: -1,9% Ant: -2,4% Obs: --	Estados Unidos <i>Solicitudes de hipoteca MBA</i> Esp: -- Ant: -2% Obs: --	Japón <i>IPP YoY</i> Esp: -0,5% Ant: -0,9% Obs: --	India <i>Producción industrial YoY</i> Esp: -11,9% Ant: -16,6% Obs: --
Japón <i>Deflactor del PIB (YoY)</i> Esp: 1,5% Ant: 1,5% Obs: --	Japón <i>Reserva de dinero M2 YoY</i> Esp: 8,1% Ant: 7,9% Obs: --	Brasil <i>IBGE inflación IPCA YoY</i> Esp: 2,43% Ant: 2,31% Obs: --	Brasil <i>Ventas al por menor YoY</i> Esp: 2,1% Ant: 0,5% Obs: --	México <i>Producción industrial NSA (YoY)</i> Esp: -13,4% Ant: -16,7% Obs: --
Chile <i>Balanza comercial</i> Esp: -- Ant: \$1173m Obs: --	Japón <i>Reserva de dinero M3 YoY</i> Esp: 6,7% Ant: 6,5% Obs: --	China <i>Oferta de dinero M2 YoY</i> Esp: 10,7% Ant: 10,7% Obs: --	Estados Unidos <i>Demanda final PPI MoM</i> Esp: 0,2% Ant: 0,6% Obs: --	Reino Unido <i>Producción manufacturera MoM</i> Esp: 5% Ant: 11% Obs: --
Japón <i>Balanza comercial base BoP</i> Esp: ¥172.2b Ant: -¥77.3b Obs: --	México <i>Reservas internacionales semanal</i> Esp: -- Ant: \$193267m Obs: --		Perú <i>Tipo referencial</i> Esp: 0,25% Ant: 0,25% Obs: --	Estados Unidos <i>IPC sin alimentos y energía MoM</i> Esp: 0,2% Ant: 0,6% Obs: --
México <i>Inversión fija bruta</i> Esp: -24,4% Ant: -39,7% Obs: --	Brasil <i>IPC FGV IPC-S</i> Esp: 0,52% Ant: 0,53% Obs: --		Eurozona <i>Tipo de organismos de depósito ECB</i> Esp: -0,5% Ant: -0,5% Obs: --	Estados Unidos <i>Presupuesto mensual</i> Esp: -\$242.7b Ant: -\$63.0b Obs: --
Chile <i>Exportaciones cobre</i> Esp: -- Ant: \$3116m Obs: --			Estados Unidos <i>Inventarios al por mayor MoM</i> Esp: -0,1% Ant: -0,1% Obs: --	Reino Unido <i>Trade Balance GBP/Mn</i> Esp: £3000m Ant: £5336m Obs: --

ANEXO 1: OPERACIONES DE MERCADO ABIERTO

Cuadro 1¹

Saldos Contables de OMAS del Banco de la República			
Cifras en miles de millones de pesos			
	30-jun-20	31-jul-20	Diferencia Mes Anterior
I. Operaciones Definitivas 1/	20,540.3	20,790.7	-250.4
A. Tes clase A	0.0	0.0	0.0
B. Tes clase B	20,540.3	20,790.7	-250.4
C. TES ley 546	0.0	0.0	0.0
D. Títulos Fogafin	0.0	0.0	0.0
Títulos Hipotecarios Clase A	0.0	0.0	0.0
Títulos Hipotecarios Clase B	0.0	0.0	0.0
Títulos Hipotecarios Clase C	0.0	0.0	0.0
Títulos Capitalización Banca Pública	0.0	0.0	0.0
II. Operaciones Transitorias	8,691	4,130	4,560.6
E. Expansión transitoria	11,475	7,329	4,145.9
Repos a 1 día	7,732.7	2,004.5	5,728.2
Repos a 7 días	55.0	63.0	-8.0
Repos a 14 días	0.0	0.0	0.0
Repos a 30 días	163	162.9	-0.3
Repos a 60 días	407.0	0.0	407.0
Repos a 90 días	2,066	2,366.4	-300.0
Repos a 180 días	1,051.0	1,556.0	-505.0
Repos a 270 días	0.0	976.0	-976.0
Repos a 360 días	0.0	200.0	-200.0
F. Contracción transitoria	2,783.6	3,198.3	-414.7
Repo reversa	0.0	0.0	0.0
Depósitos Remunerados	2,784	3,198	-414.7
Total (I + II)	29,231	24,921	4,310.3

Fuente: Banco de la República

1/. Corresponde al valor presente de los saldos de los títulos en el portafolio del BR valorados a tasas de mercado.

Cuadro 2²

Total saldo de operaciones de mercado abierto por plazos al vencimiento al 04-sep-2020
Montos en miles de millones

	PLAZO									TOTAL	VARIACION	
	3	7	14	30	60	90	180	270	361		SEMANAL	AÑO CORRIDO
DEPÓSITOS CONTRACCION	267.51	1,148.00	232.70	0.00	0.00	0.00	0.00	0.00	0.00	1,648.21	-1,400.70	1,593.24
SUBASTA	0.00	1,148.00	232.70	0.00	0.00	0.00	0.00	0.00	0.00	1,380.70	-1,590.00	1,380.70
VENTANILLA	267.51	0.00	0.00	0.00	0.00	0.00	0.00	0.00	0.00	267.51	189.30	212.54
										0.00	0.00	0.00
REPOS EXPANSION (REPO B.R.)	1,152.50	45.00	0.00	240.00	0.00	1,200.00	1,627.00	976.00	200.00	5,440.50	-891.753	-3,159.503
SUBASTA	1,152.50	45.00	0.00	240.00	0.00	1,200.00	1,627.00	976.00	200.00	5,440.50	-891.75	-3,159.50
VENTANILLA	0.00	0.00	0.00	0.00	0.00	0.00	0.00	0.00	0.00	0.00	0.00	0.00
OVERNIGHT	0.00	0.00	0.00	0.00	0.00	0.00	0.00	0.00	0.00	0.00	0.00	0.00
										0.00	0.00	0.00
APOYO TRANSITORIO	0.00	0.00	0.00	0.00	0.00	0.00	0.00	0.00	0.00	0.00	0.00	0.00
SUBASTA	0.00	0.00	0.00	0.00	0.00	0.00	0.00	0.00	0.00	0.00	0.00	0.00
VENTANILLA	0.00	0.00	0.00	0.00	0.00	0.00	0.00	0.00	0.00	0.00	0.00	0.00
										0.00	0.00	0.00

Fuente: DFV

El saldo refleja las operaciones adjudicadas

No se incluyen operaciones de subastas de FRECH

¹ Datos disponibles hasta el 31 de julio de 2020

² Incluye operaciones de repos con colateral título de deuda privada y repos con colateral pagarés. El saldo refleja las operaciones adjudicadas vigentes.

Cuadro 3³

Banco de la República Sección Mesa de Dinero MILES DE MILLONES DE \$							
COMPOSICION DEL SALDO DE LAS OPERACIONES DE MERCADO ABIERTO							
FECHA	OPERACIONES DE CONTRACCIÓN			OPERACIONES DE EXPANSIÓN			
	SUBASTA	VENTANILLA	SALDO	REPOS ENTIDADES FINANCIERAS			
				SUBASTA	VENTANILLA	OVERNIGHT	SALDO
02/08/2019	0.00	42.08	42.08	17936.24	0.00	1.10	17937.34
09/08/2019	0.00	43.72	43.72	19516.06	0.00	0.00	19516.06
16/08/2019	0.00	239.05	239.05	17143.99	100.00	0.00	17243.99
23/08/2019	0.00	230.17	230.17	20190.00	0.00	0.00	20190.00
30/08/2019	0.00	77.47	77.47	15304.12	0.00	3.00	15307.12
06/09/2019	0.00	41.32	41.32	15965.62	0.00	0.00	15965.62
13/09/2019	0.00	48.16	48.16	6893.12	0.00	0.00	6893.12
20/09/2019	0.00	110.99	110.99	8189.50	0.00	0.00	8189.50
27/09/2019	0.00	764.31	764.31	9721.05	1.00	150.00	9872.05
04/10/2019	0.00	64.91	64.91	11912.00	0.00	0.00	11912.00
11/10/2019	0.00	69.27	69.27	10209.99	0.00	0.00	10209.99
18/10/2019	0.00	40.32	40.32	13500.00	0.00	0.00	13500.00
25/10/2019	0.00	278.20	278.20	7821.39	0.00	120.00	7941.39
01/11/2019	0.00	21.54	21.54	9079.51	0.00	0.00	9079.51
08/11/2019	0.00	70.80	70.80	5821.42	0.00	85.00	5906.42
15/11/2019	0.00	26.00	26.00	7489.80	0.00	0.00	7489.80
22/11/2019	0.00	27.17	27.17	4278.38	0.00	3.00	4281.38
29/11/2019	0.00	29.85	29.85	8200.00	90.25	5.20	8295.45
06/12/2019	0.00	284.34	284.34	5555.03	1.00	0.00	5556.03
13/12/2019	0.00	184.04	184.04	5277.52	0.00	0.00	5277.52
20/12/2019	0.00	101.54	101.54	4902.70	160.00	0.00	5062.70
27/12/2019	0.00	155.68	155.68	7852.13	0.00	5.50	7857.63
03/01/2020	0.00	92.83	92.83	7918.80	200.00	0.00	8118.80
10/01/2020	0.00	13.11	13.11	6622.30	0.00	0.00	6622.30
17/01/2020	0.00	37.46	37.46	5625.77	0.00	27.00	5652.77
24/01/2020	0.00	147.15	147.15	5892.56	0.00	0.00	5892.56
31/01/2020	0.00	208.48	208.48	7859.11	450.00	0.00	8309.11
07/02/2020	0.00	401.82	401.82	8378.87	0.00	0.00	8378.87
14/02/2020	0.00	135.06	135.06	7220.67	0.00	0.00	7220.67
21/02/2020	0.00	116.21	116.21	6631.70	0.00	0.00	6631.70
28/02/2020	0.00	642.83	642.83	7150.28	0.00	1.00	7151.28
06/03/2020	0.00	37.15	37.15	9828.79	0.00	0.50	9829.29
13/03/2020	0.00	880.85	880.85	8583.08	283.00	170.30	9036.38
20/03/2020	0.00	4353.53	4353.53	14518.72	0.00	0.00	14518.72
27/03/2020	4000.00	7277.67	11277.67	10532.35	10.00	50.00	10592.35
03/04/2020	5420.20	5893.24	11313.44	11466.15	10.00	0.00	11476.15
08/04/2020	9347.90	1544.87	10892.77	12010.23	0.00	190.00	12200.23
17/04/2020	6141.50	1375.51	7517.01	8987.30	0.00	0.00	8987.30
24/04/2020	5916.50	2317.70	8234.20	7748.60	0.00	0.00	7748.60
30/04/2020	5061.00	66.17	5127.17	12059.05	1.70	0.00	12060.75
08/05/2020	1886.00	820.11	2706.11	7299.00	0.00	48.50	7347.50
15/05/2020	7074.70	770.22	7844.92	7721.00	0.00	0.00	7721.00
22/05/2020	7012.20	149.56	7161.76	5359.25	50.00	0.00	5409.25
29/05/2020	2303.50	36.53	2340.03	9887.45	0.00	0.00	9887.45
05/06/2020	1906.00	133.21	2039.21	8623.94	0.00	0.00	8623.94
12/06/2020	1760.10	406.82	2166.92	8258.25	0.00	0.00	8258.25
19/06/2020	1742.00	871.52	2613.52	7448.14	0.00	230.00	7678.14
26/06/2020	1805.00	576.30	2381.30	8816.91	0.00	7.00	8823.91
03/07/2020	2102.10	760.83	2862.93	8187.27	0.00	0.00	8187.27
10/07/2020	1532.00	606.10	2138.10	10268.28	0.00	0.00	10268.28
17/07/2020	1872.20	1185.67	3057.87	8732.33	300.00	80.00	9112.33
24/07/2020	1908.20	603.41	2511.61	9076.00	0.00	7.50	9083.50
31/07/2020	2992.20	206.12	3198.32	7268.80	100.00	4.50	7373.30
06/08/2020	4646.20	104.25	4750.45	7178.02	0.00	0.00	7178.02
14/08/2020	2356.50	62.26	2418.76	7141.60	50.00	0.00	7191.60
21/08/2020	1721.50	127.62	1849.12	6069.55	0.00	0.00	6069.55
28/08/2020	2970.70	78.21	3048.91	6332.25	0.00	0.00	6332.25
04/09/2020	1380.70	267.51	1648.21	5440.50	0.00	0.00	5440.50

Montos en miles de millones

³ Incluye operaciones de repos con colateral título de deuda privada y repos con colateral pagarés. El saldo refleja las operaciones adjudicadas vigentes.

ANEXO 2: AGREGADOS MONETARIOS

CUADRO 5
M3 PÚBLICO Y PRIVADO* 1
(Miles de millones de pesos)

	junio			septiembre			diciembre			marzo			junio		
	2018	2019	%	2018	2019	%	2018	2019	%	2019	2020	%	2019	2020	%
M3 Privado	413,690	447,501	8.2	412,976	458,275	11.0	443,960	490,344	10.4	438,387	517,939	18.1	447,501	537,376	20.1
Efectivo	54,023	62,108	15.0	54,338	63,559	17.0	65,332	75,252	15.2	59,639	71,951	20.6	62,108	81,634	31.4
DEPÓSITOS	359,667	385,393	7.2	358,639	394,716	10.1	378,628	415,092	9.6	378,748	445,988	17.8	385,393	455,742	18.3
Ctas. Ctes.	34,614	38,039	9.9	35,285	39,156	11.0	41,602	44,798	7.7	38,116	55,477	45.5	38,039	52,373	37.7
CDT	159,069	165,875	4.3	157,621	168,728	7.0	154,464	164,733	6.6	163,520	169,810	3.8	165,875	165,855	0.0
Ahorro	135,010	148,104	9.7	134,855	151,892	12.6	147,945	170,756	15.4	145,883	186,124	27.6	148,104	203,124	37.1
Otros	30,973	33,374	7.8	30,878	34,941	13.2	34,617	34,805	0.5	31,229	34,577	10.7	33,374	34,390	3.0
M3 Público*	61,596	65,313	6.0	64,192	64,761	0.9	60,656	54,476	-10.2	64,939	58,892	-9.3	65,313	60,297	-7.7
Ctas. Ctes.	10,486	10,343	-1.4	10,567	10,078	-4.6	10,014	9,040	-9.7	11,080	9,503	-14.2	10,343	9,847	-4.8
CDT	9,437	7,909	-16.2	9,983	7,415	-25.7	7,781	6,154	-20.9	7,791	6,378	-18.1	7,909	6,328	-20.0
Ahorro	32,344	36,852	13.9	33,985	36,481	7.3	31,346	27,737	-11.5	36,098	32,910	-8.8	36,852	33,689	-8.6
Fiduciarios	6,593	7,172	8.8	7,145	7,591	6.2	7,061	6,881	-2.5	7,008	7,248	3.4	7,172	7,662	6.8
Otros	2,735	3,037	11.0	2,511	3,195	27.2	4,455	4,664	4.7	2,962	2,853	-3.7	3,037	2,771	-8.7
M3 Total*	475,285	512,814	7.9	477,168	523,036	9.6	504,616	544,820	8.0	503,326	576,831	14.6	512,814	597,673	16.5

CARTERA PÚBLICA Y PRIVADA²
(Miles de millones de pesos)

Cartera Bruta	433,553	463,785	7.0	436,643	475,911	9.0	448,776	482,735	7.6	454,336	503,944	10.9	463,785	507,245	9.4
Pública	17,532	18,251	4.1	15,968	19,114	19.7	16,854	20,028	18.8	18,334	21,467	17.1	18,251	20,773	13.8
Privada	416,022	445,534	7.1	420,674	456,796	8.6	431,922	462,708	7.1	436,002	482,477	10.7	445,534	486,472	9.2

1 Variación anual. A partir de entrada en vigencia de las NIF en enero de 2015, las variaciones con respecto a los datos del 2014 tienen un efecto estadístico por cambios de metodología.

2 Variación anual - para la cartera pública y privada, incluye Leasing Financiero

* A partir de las estadísticas con corte a jun /2020 se excluyeron los CDT y los bonos en poder del Banco de la República, y se reprocesó la serie desde mar /2020 hasta la fecha.

Fuentes: Banco de la República, cálculos con información de Balances y del formato 338 de la Superintendencia Financiera.

CUADRO 6

Portafolio Financiero del Sector Real en ml

(Miles de Millones de pesos)

AÑO	MES	TOTAL SECTOR REAL								
		TOTAL			SECTOR PUBLICO			SECTOR PRIVADO ¹		
		M3*	TES	M3* + TES	M3*	TES	TOTAL	M3*	TES	TOTAL
2006	diciembre	132,740.1	64,184.7	196,924.8	23,061.2	30,872.4	53,933.6	109,678.9	33,312.3	142,991.2
2007	diciembre	156,820.1	71,221.9	228,041.9	24,129.7	31,221.9	55,351.6	132,690.4	40,000.0	172,690.4
2008	diciembre	183,455.2	82,331.7	265,787.0	29,448.4	36,925.8	66,374.2	154,006.8	45,405.9	199,412.7
2009	diciembre	197,491.3	86,560.0	284,051.3	30,180.5	36,444.8	66,625.3	167,310.7	50,115.2	217,425.9
2010	diciembre	219,828.3	101,942.8	321,771.1	33,088.8	40,159.4	73,248.2	186,739.5	61,783.5	248,523.0
2011	diciembre	259,929.7	110,967.9	370,897.6	37,698.6	42,480.6	80,179.2	222,231.1	68,487.3	290,718.4
2012	diciembre	300,208.6	113,374.9	413,583.5	43,024.8	41,748.0	84,772.8	257,183.8	71,626.9	328,810.7
2013	diciembre	341,304.2	128,429.9	469,734.1	51,428.4	45,315.1	96,743.5	289,875.8	83,114.8	372,990.6
2014	diciembre	371,418.5	146,828.4	518,246.9	52,573.7	44,626.8	97,200.5	318,844.8	102,201.5	421,046.4
2015	diciembre	414,501.0	157,017.5	571,518.4	46,294.7	45,977.4	92,272.1	368,206.3	111,040.0	479,246.3
2016	diciembre	445,146.6	184,070.6	629,217.2	49,781.5	45,519.2	95,300.7	395,365.1	138,551.4	533,916.5
2017	diciembre	477,753.3	198,563.0	676,316.3	57,124.8	42,602.0	99,726.8	420,628.5	155,961.0	576,589.5
2018	diciembre	504,616.3	237,869.8	742,486.1	60,656.4	55,111.2	115,767.6	443,959.9	182,758.6	626,718.5
2019	enero	490,222.2	240,345.7	730,567.9	57,210.0	56,346.7	113,556.7	433,012.3	183,999.0	617,011.2
	febrero	496,649.6	245,154.5	741,804.0	56,850.0	55,250.7	112,100.7	439,799.5	189,903.7	629,703.3
	marzo	503,326.4	247,638.5	750,964.9	64,938.9	53,222.2	118,161.1	438,387.5	194,416.4	632,803.8
	abril	506,137.3	249,444.3	755,581.6	65,871.2	52,815.5	118,686.8	440,266.1	196,628.7	636,894.8
	mayo	505,720.7	252,914.8	758,635.4	65,518.1	52,983.1	118,501.3	440,202.5	199,931.6	640,134.2
	junio	512,814.1	252,329.9	765,144.0	65,313.0	51,925.4	117,238.4	447,501.1	200,404.5	647,905.6
	julio	515,553.1	253,295.0	768,848.1	64,557.6	52,153.3	116,711.0	450,995.5	201,141.7	652,137.2
	agosto	519,667.2	253,952.5	773,619.6	62,994.2	53,333.7	116,327.9	456,673.0	200,618.8	657,291.8
	septiembre	523,036.0	250,995.1	774,031.1	64,760.7	50,610.2	115,371.0	458,275.3	200,384.8	658,660.1
	octubre	525,222.6	252,288.0	777,510.6	61,820.6	50,718.2	112,538.8	463,401.9	201,569.8	664,971.7
	noviembre	538,950.3	253,788.8	792,739.1	64,895.6	51,982.8	116,878.4	474,054.7	201,806.0	675,860.7
	diciembre	544,820.5	248,922.3	793,742.8	54,476.4	48,052.9	102,529.3	490,344.1	200,869.3	691,213.5
2020	enero	536,447.5	253,541.0	789,988.5	55,270.6	50,142.9	105,413.5	481,176.9	203,398.1	684,575.0
	febrero	543,772.3	255,302.5	799,074.8	56,041.6	50,829.5	106,871.0	487,730.7	204,473.0	692,203.8
	marzo	576,830.9	248,523.2	825,354.1	58,891.7	50,895.0	109,786.7	517,939.2	197,628.2	715,567.3
	abril	595,121.6	247,062.2	842,183.8	59,433.6	49,420.8	108,854.4	535,688.0	197,641.5	733,329.5
	mayo	597,632.6	253,998.8	851,631.4	57,057.3	51,181.3	108,238.6	540,575.3	202,817.5	743,392.8
	junio	597,673.3	255,043.6	852,716.9	60,297.1	50,458.8	110,755.9	537,376.2	204,584.8	741,961.0

Portafolio Financiero del Sector Real en ml

(% Variaciones)

AÑO	MES	TOTAL SECTOR REAL								
		TOTAL			SECTOR PUBLICO			SECTOR PRIVADO ¹		
		M3*	TES	M3* + TES	M3*	TES	TOTAL	M3*	TES	TOTAL
2007	diciembre	18.1%	11.0%	15.8%	4.6%	1.1%	2.6%	21.0%	20.1%	20.8%
2008	diciembre	17.0%	15.6%	16.6%	22.0%	18.3%	19.9%	16.1%	13.5%	15.5%
2009	diciembre	7.7%	5.1%	6.9%	2.5%	-1.3%	0.4%	8.6%	10.4%	9.0%
2010	diciembre	11.3%	17.8%	13.3%	9.6%	10.2%	9.9%	11.6%	23.3%	14.3%
2011	diciembre	18.2%	8.9%	15.3%	13.9%	5.8%	9.5%	19.0%	10.9%	17.0%
2012	diciembre	15.5%	2.2%	11.5%	14.1%	-1.7%	5.7%	15.7%	4.6%	13.1%
2013	diciembre	13.7%	13.3%	13.6%	19.5%	8.5%	14.1%	12.7%	16.0%	13.4%
2014	diciembre	8.8%	14.3%	10.3%	2.2%	-1.5%	0.5%	10.0%	23.0%	12.9%
2015	diciembre	11.6%	6.9%	10.3%	-11.9%	3.0%	-5.1%	15.5%	8.6%	13.8%
2016	diciembre	7.4%	17.2%	10.1%	7.5%	-1.0%	3.3%	7.4%	24.8%	11.4%
2017	diciembre	7.3%	7.9%	7.5%	14.8%	-6.4%	4.6%	6.4%	12.6%	8.0%
2018	diciembre	5.6%	19.8%	9.8%	6.2%	29.4%	16.1%	5.5%	17.2%	8.7%
2019	enero	5.0%	18.7%	9.1%	-1.2%	31.1%	12.6%	5.8%	15.4%	8.5%
	febrero	5.2%	19.1%	9.4%	-3.4%	24.6%	8.6%	6.4%	17.6%	9.5%
	marzo	6.1%	18.7%	9.9%	8.1%	24.1%	14.8%	5.8%	17.2%	9.1%
	abril	7.2%	16.5%	10.1%	7.4%	7.5%	7.4%	7.1%	19.1%	10.6%
	mayo	7.7%	12.8%	9.4%	7.7%	-0.4%	3.9%	7.7%	16.9%	10.4%
	junio	7.9%	12.0%	9.2%	6.0%	-1.8%	2.4%	8.2%	16.3%	10.6%
	julio	7.5%	11.8%	8.9%	0.9%	-2.5%	-0.7%	8.5%	16.2%	10.8%
	agosto	8.2%	10.0%	8.8%	-2.2%	0.3%	-1.1%	9.8%	12.9%	10.7%
	septiembre	9.6%	7.1%	8.8%	0.9%	-8.9%	-3.7%	11.0%	12.0%	11.3%
	octubre	9.5%	4.9%	8.0%	-4.7%	-14.1%	-9.2%	11.7%	11.1%	11.5%
	noviembre	9.8%	6.5%	8.7%	-1.3%	-7.2%	-4.0%	11.5%	10.7%	11.2%
	diciembre	8.0%	4.6%	6.9%	-10.2%	-12.8%	-11.4%	10.4%	9.9%	10.3%
2020	enero	9.4%	5.5%	8.1%	-3.4%	-11.0%	-7.2%	11.1%	10.5%	11.0%
	febrero	9.5%	4.1%	7.7%	-1.4%	-8.0%	-4.7%	10.9%	7.7%	9.9%
	marzo	14.6%	0.4%	9.9%	-9.3%	-4.4%	-7.1%	18.1%	1.7%	13.1%
	abril	17.6%	-1.0%	11.5%	-9.8%	-6.4%	-8.3%	21.7%	0.5%	15.1%
	mayo	18.2%	0.4%	12.3%	-12.9%	-3.4%	-8.7%	22.8%	1.4%	16.1%
	junio	16.5%	1.1%	11.4%	-7.7%	-2.8%	-5.5%	20.1%	2.1%	14.5%

¹No incluye los TES del sector financiero

* A partir de las estadísticas con corte a ago 28 /2020 se excluyeron los CDT y los bonos en poder del Banco de la República, y se reprocesó la serie desde mar 27/2020 hasta la fecha.

Fuente: cálculos DTIE con base en DVF, Banco de la República.

ANEXO 3: CARTERA

CUADRO 1
Evolucion de la Cartera Bruta Total¹

Semana	Fecha	Cartera M/L MM\$			Var. % Anual	Cartera M/E en pesos MM\$			Var. % Anual	Cartera Total 1/ MM\$			Var. % Anual	Cartera M/E en US\$1/ (Millones)			Var. % Anual
		2019	2020	2020		2019	2020	2020		2019	2020	2020		2019	2020	2020	
		ene-10	432,267.0	469,687.0		8.7	19,041.4	16,697.9		-12.3	451,308.4	486,384.9		7.8	6,042.0	5,102.3	
ene-17	432,976.3	470,505.2	8.7	18,662.5	16,793.9	-10.0	451,638.8	487,299.1	7.9	5,980.5	5,057.2	-15.4					
ene-24	432,826.6	471,200.4	8.9	18,920.1	16,861.6	-10.9	451,746.7	488,062.0	8.0	6,005.3	5,009.4	-16.6					
ene-31	433,424.1	471,289.8	8.7	18,287.4	17,192.2	-6.0	451,711.5	488,482.1	8.1	5,894.2	5,022.2	-14.8					
feb-07	433,806.5	471,249.6	8.6	18,361.5	17,266.5	-6.0	452,168.1	488,516.1	8.0	5,892.8	5,065.9	-14.0					
feb-14	437,372.6	474,507.9	8.5	18,555.6	17,262.1	-7.0	455,928.2	491,770.0	7.9	5,906.8	5,109.7	-13.5					
feb-21	437,545.6	475,255.2	8.6	18,355.2	17,604.6	-4.1	455,900.8	492,859.8	8.1	5,901.5	5,180.8	-12.2					
feb-28	438,451.3	476,602.5	8.7	18,003.1	18,255.5	1.4	456,454.4	494,858.1	8.4	5,823.4	5,157.1	-11.4					
mar-06	438,123.2	476,281.3	8.7	18,334.0	18,597.4	1.4	456,457.2	494,878.7	8.4	5,797.5	5,188.2	-10.5					
mar-13	439,233.9	478,171.1	8.9	18,100.1	21,862.4	20.8	457,334.0	500,033.6	9.3	5,795.2	5,546.1	-4.3					
mar-20	440,721.4	482,221.7	9.4	17,990.6	22,986.4	27.8	458,712.0	505,208.2	10.1	5,754.8	5,634.0	-2.1					
mar-27	441,817.7	484,796.4	9.7	18,339.4	23,780.2	29.7	460,157.1	508,576.6	10.5	5,776.6	5,882.1	1.8					
abr-03	442,144.9	487,099.5	10.2	18,118.5	23,759.8	31.1	460,263.4	510,859.3	11.0	5,795.7	5,927.0	2.3					
abr-10	443,300.8	488,592.5	10.2	18,019.0	23,111.7	28.3	461,319.8	511,704.2	10.9	5,795.2	5,946.2	2.6					
abr-17	443,720.6	489,226.2	10.3	18,368.4	23,875.8	30.0	462,089.0	513,102.0	11.0	5,811.9	6,009.4	3.4					
abr-24	444,437.9	489,815.2	10.2	18,897.5	24,482.8	29.6	463,335.4	514,297.9	11.0	5,854.6	6,060.3	3.5					
may-01	444,672.6	490,846.5	10.4	18,798.9	23,740.3	26.3	463,471.5	514,586.8	11.0	5,801.3	6,036.6	4.1					
may-08	444,762.7	490,620.4	10.3	18,981.9	23,281.2	22.6	463,744.5	513,901.6	10.8	5,797.2	5,996.8	3.4					
may-15	445,984.1	491,447.5	10.2	19,228.2	23,590.4	22.7	465,212.3	515,037.9	10.7	5,802.6	6,008.7	3.6					
may-22	446,717.6	491,765.1	10.1	19,625.2	22,723.9	15.8	466,342.7	514,489.0	10.3	5,842.8	6,007.4	2.8					
may-29	448,641.2	492,749.3	9.8	19,623.6	22,332.8	13.8	468,264.9	515,082.1	10.0	5,810.7	6,005.3	3.3					
jun-05	448,203.1	492,608.0	9.9	18,991.9	21,121.9	11.2	467,194.9	513,729.9	10.0	5,799.5	5,924.7	2.2					
jun-12	449,815.9	492,580.6	9.5	18,858.9	22,085.8	17.1	468,674.8	514,666.4	9.8	5,766.0	5,876.8	1.9					
jun-19	450,656.0	492,775.5	9.3	18,324.0	21,933.3	19.7	468,980.1	514,708.8	9.8	5,742.1	5,875.1	2.3					
jun-26	451,610.4	492,591.4	9.1	18,165.2	21,902.2	20.6	469,775.6	514,493.6	9.5	5,666.6	5,826.7	2.8					
jul-03	450,533.3	492,131.1	9.2	18,362.3	21,059.9	14.7	468,895.7	513,191.0	9.4	5,707.6	5,776.3	1.2					
jul-10	451,221.4	491,169.8	8.9	18,217.9	20,784.6	14.1	469,439.3	511,954.4	9.1	5,710.3	5,748.3	0.7					
jul-17	452,196.1	490,751.7	8.5	18,001.9	20,767.9	15.4	470,198.0	511,519.6	8.8	5,679.7	5,686.8	0.1					
jul-24	452,600.7	490,648.1	8.4	18,470.1	20,899.3	13.2	471,070.8	511,547.4	8.6	5,712.5	5,662.5	-0.9					
jul-31	453,298.3	490,146.3	8.1	19,233.5	20,656.2	7.4	472,531.8	510,802.4	8.1	5,714.4	5,533.3	-3.2					
ago-07	453,636.2	488,463.0	7.7	19,342.6	20,543.9	6.2	472,978.8	509,006.8	7.6	5,718.1	5,449.8	-4.7					
ago-14	454,363.1	487,965.4	7.4	19,427.8	20,451.1	5.3	473,790.9	508,416.5	7.3	5,645.3	5,405.8	-4.2					
ago-21	455,250.2	487,980.1	7.2	19,443.5	20,503.6	5.5	474,693.7	508,483.6	7.1	5,718.8	5,357.2	-6.3					
ago-28	456,881.0	488,275.5	6.9	19,344.8	20,125.5	4.0	476,225.8	508,401.0	6.8	5,644.4	5,352.0	-5.2					
sep-04	456,928.6			19,062.2			475,990.8			5,670.4							
sep-11	458,622.9			19,158.3			477,781.2			5,708.4							
sep-18	459,919.7			19,626.3			479,546.0			5,768.5							
sep-25	461,978.4			20,004.4			481,982.8			5,778.3							
oct-02	461,701.2			19,145.3			480,846.5			5,581.3							
oct-09	462,081.6			19,186.6			481,268.2			5,591.4							
oct-16	462,335.2			19,099.2			481,434.4			5,570.5							
oct-23	464,312.5			18,710.7			483,023.2			5,510.8							
oct-30	465,510.6			18,062.1			483,572.6			5,409.1							
nov-06	465,362.6			18,085.7			483,448.3			5,413.3							
nov-13	466,686.1			18,601.5			485,287.6			5,437.0							
nov-20	468,654.7			18,227.5			486,882.2			5,344.1							
nov-27	471,731.2			18,499.3			490,230.5			5,251.8							
dic-04	471,462.8			18,199.0			489,661.8			5,305.4							
dic-11	471,305.7			17,833.1			489,138.8			5,285.0							
dic-18	472,598.8			17,359.9			489,958.6			5,220.3							
dic-25	472,906.5			17,004.9			489,911.4			5,162.3							
ene-01	470,665.3			16,520.3			487,185.6			5,064.4							

¹ Corresponde a Cartera Ajustada. No incluye la cartera de las entidades financieras especiales (EFE).

Fuente: Formato 281 de la Superintendencia Financiera.

CUADRO 3
Desembolsos y Tasas de Interés Cartera Comercial ¹

Moneda Legal

Semana	Fecha 2020	Comercial ²				Ordinario				Preferencial				Tesorería			
		Desembolsos MM\$ 2019	Desembolsos MM\$ 2020	Tasa de interés % 2019	Tasa de interés % 2020	Desembolsos MM\$ 2019	Desembolsos MM\$ 2020	Tasa de interés % 2019	Tasa de interés % 2020	Desembolsos MM\$ 2019	Desembolsos MM\$ 2020	Tasa de interés % 2019	Tasa de interés % 2020	Desembolsos MM\$ 2019	Desembolsos MM\$ 2020	Tasa de interés % 2019	Tasa de interés % 2020
1	ene-10	1,916.6	1,563.7	8.84	8.85	764.2	726.0	10.99	10.37	1,132.7	802.6	7.38	7.51	19.8	35.1	8.83	7.97
2	ene-17	2,330.3	2,381.8	9.36	9.11	1,247.6	1,284.4	10.61	10.25	1,050.4	1,027.6	7.86	7.78	32.3	69.8	10.24	7.79
3	ene-24	1,929.9	3,014.7	9.77	8.27	1,185.1	1,286.6	10.84	10.15	682.7	1,671.0	8.01	6.88	62.0	57.1	8.89	6.99
4	ene-31	2,989.5	3,571.5	9.38	8.72	1,551.1	1,729.0	10.73	10.31	1,335.7	1,762.8	7.97	7.21	102.7	79.7	7.28	7.33
5	feb-07	2,506.5	2,196.2	9.16	9.03	1,367.0	1,246.2	10.36	10.20	1,089.1	934.9	7.71	7.49	50.4	15.1	7.98	8.08
6	feb-14	5,000.7	4,764.5	8.52	8.06	2,157.1	2,304.1	9.79	9.41	2,787.5	2,414.2	7.53	6.78	56.2	46.3	9.35	7.52
7	feb-21	2,319.2	3,209.8	9.35	8.31	1,276.0	1,524.0	10.63	9.95	1,005.8	1,654.6	7.75	6.82	37.4	31.2	8.67	7.52
8	feb-28	3,560.1	4,516.6	9.20	8.39	1,809.4	2,182.7	10.59	9.68	1,657.0	2,218.7	7.79	7.21	93.8	115.2	7.31	6.75
9	mar-06	2,030.0	2,374.3	9.53	8.87	1,134.3	1,325.9	10.79	10.06	860.8	1,021.3	7.91	7.32	34.9	27.1	8.41	9.29
10	mar-13	2,920.6	3,787.9	9.03	8.25	1,429.8	1,769.1	10.50	9.42	1,418.8	1,875.0	7.50	7.08	72.0	143.8	10.23	9.08
11	mar-20	3,108.3	6,534.7	9.08	7.90	1,593.3	1,984.0	10.31	9.34	1,443.6	4,385.9	7.70	7.24	71.4	164.7	9.41	8.21
12	mar-27	3,933.5	4,635.7	8.81	8.01	1,779.5	1,679.7	10.37	9.07	2,056.5	2,927.4	7.51	7.41	97.6	28.5	7.75	7.32
13	abr-03	2,712.9	4,963.8	8.99	8.16	1,213.6	1,464.0	10.75	9.51	1,452.1	3,450.9	7.52	7.59	47.2	49.0	8.62	8.15
14	abr-10	3,398.9	2,865.6	8.53	8.41	1,543.4	622.5	10.04	9.41	1,748.1	2,113.6	7.13	8.16	107.4	129.5	9.59	7.65
15	abr-17	1,572.8	2,623.9	9.31	8.13	869.4	1,035.8	10.51	9.22	632.5	1,542.1	7.64	7.44	71.0	46.0	9.51	6.61
16	abr-24	3,241.3	2,543.2	8.81	8.13	1,498.8	1,138.1	10.37	9.08	1,654.5	1,369.6	7.32	7.36	88.1	35.5	10.26	6.91
17	may-01	2,936.4	2,907.8	9.32	8.20	1,456.8	1,224.1	10.70	9.14	1,333.4	1,670.1	7.98	7.52	146.2	13.6	7.86	7.68
18	may-08	2,166.0	1,999.7	9.45	8.94	1,292.7	1,159.8	10.53	10.08	824.0	827.9	7.77	7.38	49.2	12.0	9.03	6.62
19	may-15	2,692.4	1,952.0	9.27	8.59	1,414.1	1,018.2	10.55	9.46	1,200.8	931.7	7.75	7.64	77.5	2.1	9.38	10.51
20	may-22	2,484.8	1,893.9	9.23	8.34	1,420.7	1,001.4	10.46	9.41	989.1	870.8	7.49	7.15	75.0	21.8	8.91	6.53
21	may-29	4,311.1	2,118.6	8.71	8.40	2,017.3	1,169.4	10.21	9.19	2,135.6	943.1	7.38	7.42	158.2	6.1	7.63	7.04
22	jun-05	2,877.3	2,105.3	8.88	8.23	1,070.4	1,200.5	10.27	8.88	1,750.1	881.4	8.02	7.29	56.8	23.4	9.17	10.08
23	jun-12	2,896.8	1,848.9	9.20	8.03	1,573.6	1,026.3	10.45	9.11	1,267.4	731.4	7.63	6.56	55.9	91.2	9.72	7.58
24	jun-19	3,384.0	1,669.6	8.91	8.17	1,671.6	988.5	10.28	8.93	1,638.3	653.1	7.47	6.95	74.1	28.0	9.77	10.09
25	jun-26	4,935.0	2,064.9	8.64	7.99	2,106.8	1,288.4	10.24	8.63	2,683.8	738.4	7.41	6.80	144.4	38.1	8.14	9.12
26	jul-03	1,826.5	2,138.8	9.60	7.76	1,008.4	1,125.9	10.73	8.73	755.6	979.2	8.05	6.58	62.5	33.7	10.18	9.96
27	jul-10	2,504.3	1,822.5	9.32	7.65	1,371.5	906.3	10.23	9.07	1,056.8	836.8	8.11	6.09	75.9	79.3	9.79	7.77
28	jul-17	2,900.7	1,751.9	9.00	7.92	1,436.6	931.4	10.42	8.89	1,370.8	781.4	7.47	6.71	93.3	39.0	9.43	9.14
29	jul-24	2,707.7	1,607.3	9.01	7.58	1,381.3	765.9	10.35	8.98	1,252.3	792.7	7.51	6.09	74.1	48.7	9.31	9.64
30	jul-31	3,425.5	2,880.9	8.90	7.30	1,976.8	1,313.0	10.22	8.71	1,319.1	1,475.7	7.04	6.04	129.6	92.2	7.59	7.23
31	ago-07	2,341.4	1,514.8	8.64	7.49	1,014.3	824.8	10.50	8.52	1,261.9	639.3	7.07	6.02	65.2	50.6	10.15	9.27
32	ago-14	2,971.4	1,856.0	8.96	7.34	1,394.6	948.5	10.44	8.44	1,502.2	845.3	7.58	5.96	74.6	62.2	9.03	9.29
33	ago-21	2,673.2	2,214.3	8.70	6.68	1,258.4	841.1	10.38	8.46	1,359.5	1,296.6	7.09	5.40	55.3	76.6	9.93	8.85
34	ago-28	4,237.4	3,416.8	8.71	6.77	2,219.9	1,480.4	10.14	8.49	1,875.2	1,844.5	7.15	5.31	142.3	91.9	6.78	8.24
35	sep-04	2,311.1		8.91		1,197.5		10.38		1,068.9		7.26		44.7		8.62	
36	sep-11	2,898.3		8.87		1,491.7		10.14		1,330.7		7.47		75.9		8.28	
37	sep-18	3,569.4		8.57		1,794.7		9.74		1,672.1		7.25		102.6		9.44	
38	sep-25	4,202.5		8.55		2,142.4		9.91		1,972.9		7.11		87.2		7.56	
39	oct-02	3,910.7		8.44		1,910.3		10.39		1,850.5		6.53		150.0		7.08	
40	oct-09	2,694.9		8.97		1,426.0		10.32		1,183.3		7.37		85.6		8.58	
41	oct-16	2,314.5		9.00		1,250.4		10.33		985.9		7.27		78.2		9.57	
42	oct-23	4,073.1		8.19		1,616.9		9.94		2,365.4		7.00		90.8		8.06	
43	oct-30	3,456.2		9.08		1,997.4		10.28		1,304.2		7.42		154.6		7.46	
44	nov-06	1,843.2		9.01		1,070.3		10.09		694.0		7.34		78.9		9.03	
45	nov-13	3,001.6		8.61		1,314.4		10.12		1,615.3		7.32		72.0		9.90	
46	nov-20	3,121.6		8.57		1,414.9		9.99		1,581.9		7.23		124.7		9.25	
47	nov-27	5,353.1		8.44		2,418.9		9.80		2,802.7		7.26		131.5		8.40	
48	dic-04	3,271.6		8.32		1,396.2		10.20		1,795.7		6.84		79.7		8.94	
49	dic-11	4,282.3		8.25		1,812.4		10.08		2,388.4		6.87		81.4		7.97	
50	dic-18	5,325.6		8.16		2,389.0		9.56		2,841.1		6.99		95.6		7.78	
51	dic-25	4,324.1		8.48		1,870.8		10.11		2,249.8		7.29		203.6		6.67	
52	ene-01	1,820.1		8.79		876.3		10.44		896.8		7.14		47.0		9.32	

1/ Incluye leasing financiero

2/ Promedio ponderado por monto de las tasa de los créditos ordinarios, de tesorería y preferenciales. No incluye construcción de vivienda.

3/ Promedio ponderado por monto

Fuente: Formato 088 de la Superintendencia Financiera.

CUADRO 4

Desembolsos y Tasas de Interés Cartera de Consumo y Tarjeta de crédito ¹

Moneda Legal

Semana	Fecha 2020	Consumo ²				Tarjetas de Crédito ³			
		Desembolsos MM\$		Tasa de interés % ⁴		Desembolsos MM\$		Tasa de interés % ⁴	
		2019	2020	2019	2020	2019	2020	2019	2020
1	ene-10	724	1,042	19.16	16.99	592	683	27.27	25.89
2	ene-17	1,142	1,581	18.76	16.63	640	764	27.07	25.61
3	ene-24	1,452	1,848	18.34	15.88	610	760	26.91	25.46
4	ene-31	1,811	2,790	17.83	15.35	659	740	26.83	25.36
5	feb-07	1,271	1,801	18.65	16.09	607	724	27.24	25.71
6	feb-14	1,420	2,090	18.11	15.95	593	710	26.96	25.48
7	feb-21	1,765	2,185	17.69	15.83	601	727	27.13	25.48
8	feb-28	2,151	3,069	17.26	14.99	676	730	27.18	25.27
9	mar-06	1,252	1,840	18.31	15.83	645	753	26.78	25.38
10	mar-13	1,432	1,955	18.10	15.97	633	718	26.77	24.87
11	mar-20	1,546	1,865	17.63	15.84	671	716	26.49	24.61
12	mar-27	2,052	838	16.98	15.47	652	293	26.39	22.89
13	abr-03	1,335	774	18.24	15.83	690	301	26.39	22.26
14	abr-10	1,449	229	17.98	16.50	668	218	26.50	22.46
15	abr-17	971	309	17.87	16.53	557	277	26.94	23.86
16	abr-24	1,755	574	17.42	18.17	701	300	26.55	24.68
17	may-01	1,751	501	17.18	16.01	682	276	26.52	24.75
18	may-08	1,353	386	17.98	15.29	698	344	26.64	24.72
19	may-15	1,596	466	17.49	15.18	715	328	26.66	24.68
20	may-22	1,750	576	16.90	15.17	725	362	26.42	24.58
21	may-29	2,671	855	16.44	14.78	701	330	26.22	24.47
22	jun-05	1,150	628	17.70	15.17	655	371	26.68	24.60
23	jun-12	1,513	722	17.41	15.12	713	384	26.44	24.60
24	jun-19	1,666	689	17.01	15.02	788	482	26.47	24.65
25	jun-26	2,296	902	16.10	14.78	749	458	26.31	24.67
26	jul-03	1,219	838	17.45	14.98	737	461	26.65	24.89
27	jul-10	1,660	751	17.17	15.28	752	474	26.31	25.28
28	jul-17	1,895	819	16.82	15.18	751	414	26.13	25.15
29	jul-24	2,111	855	16.28	14.97	710	397	26.13	25.68
30	jul-31	2,518	1,463	16.14	14.63	738	403	25.72	25.53
31	ago-07	1,385	661	16.77	15.72	707	366	26.33	25.70
32	ago-14	1,839	934	16.57	15.45	646	439	26.06	25.59
33	ago-21	1,781	942	16.09	15.08	690	413	26.08	25.83
34	ago-28	3,168	1,478	14.93	14.69	745	431	25.23	25.65
35	sep-04	1,839		15.96		734		25.41	
36	sep-11	2,146		15.66		735		25.58	
37	sep-18	2,144		15.60		748		25.53	
38	sep-25	2,833		15.09		768		26.04	
39	oct-02	2,319		15.61		804		25.95	
40	oct-09	2,032		16.05		783		25.65	
41	oct-16	1,699		16.11		713		25.87	
42	oct-23	2,596		15.31		781		25.19	
43	oct-30	2,841		14.86		773		25.11	
44	nov-06	1,516		15.86		709		26.23	
45	nov-13	1,653		15.94		731		26.02	
46	nov-20	1,957		15.67		737		25.46	
47	nov-27	3,143		14.81		930		25.46	
48	dic-04	1,883		15.82		988		25.96	
49	dic-11	1,932		15.67		842		25.70	
50	dic-18	2,288		15.32		912		25.84	
51	dic-25	1,842		15.15		847		26.23	
52	ene-01	1,132		15.93		663		26.32	

1/ Incluye leasing financiero.

2/ Incluye créditos en pesos y en UVR.

3/ Promedio ponderado por monto. No incluye avances ni compras a 1 mes.

4/ Corresponde al promedio ponderado por monto de la tasa de los desembolsos en pesos y en UVR. Antes de realizar el promedio ponderado, a la tasa de interés de los créditos en UVR se les sumó la variación anual de la UVR de la respectiva semana.

Fuente: Formato 088 de la Superintendencia Financiera.

CUADRO 5

Desembolsos y Tasas de Interés Cartera de Microcrédito e Hipotecaria¹

Moneda Legal

Semana	Fecha 2020	Microcrédito				Hipotecaria ²							
		Desembolsos MM\$		Tasa de interés % ³		Construcción		Adquisición					
		2019	2020	2019	2020	Desembolsos MM\$	Tasa de interés % ⁴	Desembolsos MM\$	Tasa de interés % ⁴				
		2019	2020	2019	2020	2019	2020	2019	2020	2019	2020	2019	2020
1	ene-10	78	73	38.08	37.99	16	6	10.09	10.03	131	141	10.26	10.41
2	ene-17	129	139	37.39	38.16	51	31	9.34	9.25	222	256	10.35	10.32
3	ene-24	144	148	36.81	37.46	87	43	9.06	9.32	239	236	10.40	10.43
4	ene-31	161	209	35.73	36.36	60	67	9.61	9.94	354	493	10.42	10.44
5	feb-07	96	95	37.92	37.63	50	33	9.42	9.74	169	177	10.46	10.52
6	feb-14	133	144	37.38	37.47	58	59	9.47	9.15	224	231	10.43	10.50
7	feb-21	139	161	37.06	37.04	68	38	9.30	9.30	246	254	10.47	10.52
8	feb-28	161	173	35.90	35.97	62	72	9.44	8.96	405	441	10.38	10.42
9	mar-06	91	129	37.40	36.55	74	60	10.04	9.36	177	174	10.38	10.54
10	mar-13	131	143	37.07	37.38	55	61	9.43	9.05	241	234	10.41	10.44
11	mar-20	141	133	36.48	37.39	95	80	9.33	8.95	247	224	10.47	10.40
12	mar-27	137	24	35.90	31.86	79	64	9.22	9.23	442	99	10.44	10.37
13	abr-03	107	8	36.72	26.72	42	62	9.51	9.78	175	108	10.34	10.60
14	abr-10	129	3	37.42	22.36	105	7	8.91	10.13	220	28	10.34	10.13
15	abr-17	91	6	37.61	29.18	27	14	9.33	9.23	159	57	10.37	10.20
16	abr-24	116	7	36.70	31.24	141	25	8.85	9.54	274	83	10.39	10.47
17	may-01	121	12	35.90	31.87	58	18	9.05	9.89	360	130	10.41	10.26
18	may-08	106	18	37.90	31.47	60	16	9.67	9.03	188	73	10.45	10.44
19	may-15	126	33	37.02	31.32	68	15	9.02	9.61	262	121	10.44	10.42
20	may-22	138	39	36.75	32.35	59	19	9.33	9.35	287	138	10.55	10.51
21	may-29	183	45	35.37	31.78	76	29	9.13	8.83	552	259	10.50	10.37
22	jun-05	59	39	36.43	32.84	89	27	9.79	9.57	128	157	10.57	10.48
23	jun-12	126	64	37.36	37.61	102	35	9.02	9.65	235	180	10.44	10.27
24	jun-19	135	72	36.77	38.62	48	28	9.27	9.90	266	141	10.49	10.46
25	jun-26	144	95	35.73	38.81	59	39	9.22	9.02	455	184	10.52	10.31
26	jul-03	90	101	35.99	38.65	58	47	9.92	8.78	153	178	10.47	10.28
27	jul-10	120	99	37.35	38.95	77	32	9.58	9.45	221	147	10.44	10.48
28	jul-17	142	96	36.99	38.57	79	42	9.05	8.28	275	162	10.47	10.31
29	jul-24	134	81	36.32	38.78	73	34	9.10	8.71	290	126	10.51	10.34
30	jul-31	155	123	35.34	37.75	83	54	9.07	8.15	481	311	10.41	10.29
31	ago-07	83	48	37.34	38.46	55	33	8.94	7.96	158	110	10.45	10.38
32	ago-14	134	88	37.35	39.83	63	45	9.54	8.26	254	154	10.42	10.18
33	ago-21	112	82	36.82	38.07	58	36	9.15	7.66	250	146	10.47	10.31
34	ago-28	183	140	35.76	36.72	104	46	9.46	7.85	540	254	10.40	10.31
35	sep-04	108		36.43		52		9.41		185		10.40	
36	sep-11	126		37.07		58		9.39		261		10.39	
37	sep-18	136		36.64		65		9.14		297		10.38	
38	sep-25	158		35.74		84		9.67		433		10.38	
39	oct-02	136		35.00		47		9.66		375		10.38	
40	oct-09	122		37.18		55		9.17		236		10.37	
41	oct-16	112		36.70		37		9.60		242		10.49	
42	oct-23	149		36.23		96		9.61		328		10.38	
43	oct-30	178		35.30		79		9.85		480		10.44	
44	nov-06	79		37.86		38		9.25		128		10.46	
45	nov-13	112		37.50		72		8.73		168		10.44	
46	nov-20	141		37.20		50		9.46		229		10.40	
47	nov-27	194		35.90		89		9.24		583		10.42	
48	dic-04	130		36.64		49		9.56		222		10.39	
49	dic-11	142		37.15		76		9.52		282		10.46	
50	dic-18	158		37.07		113		9.22		400		10.43	
51	dic-25	112		36.01		58		9.01		424		10.39	
52	ene-01	80		35.75		3		10.30		287		10.43	

1/ Incluye leasing financiero.

2/ Incluye créditos en pesos y en UVR.

3/ Promedio ponderado por monto

4/ Corresponde al promedio ponderado por monto de la tasa de los desembolsos en pesos y en UVR. Antes de realizar el promedio ponderado, a la tasa de interés de los créditos en UVR se les sumó la variación anual de la UVR de la respectiva semana.

Fuente: Formato 088 de la Superintendencia Financiera.

GRAFICO 1

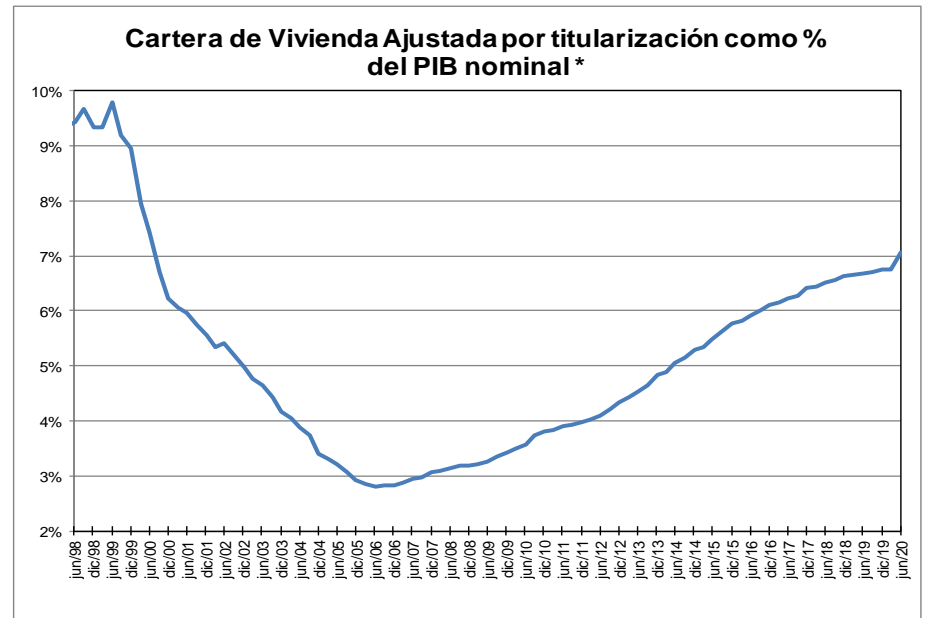
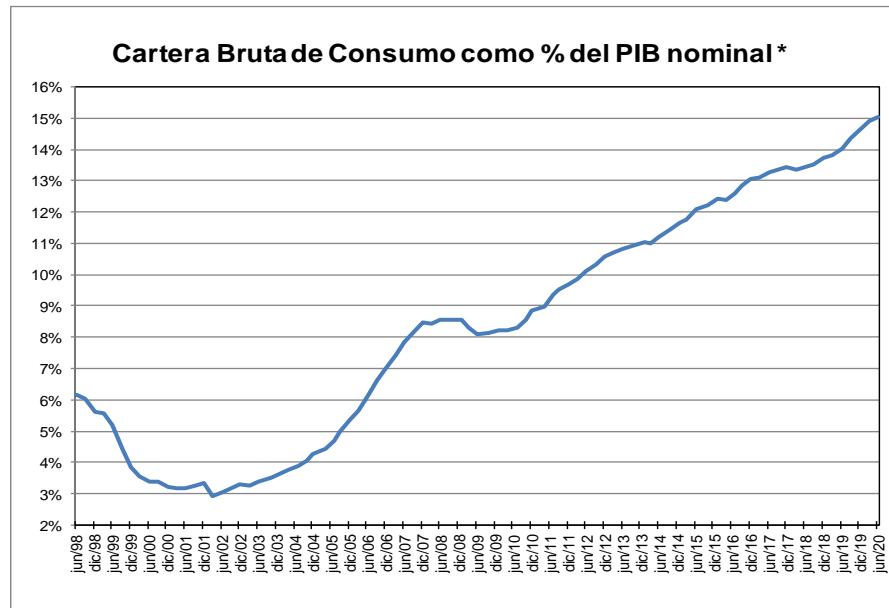
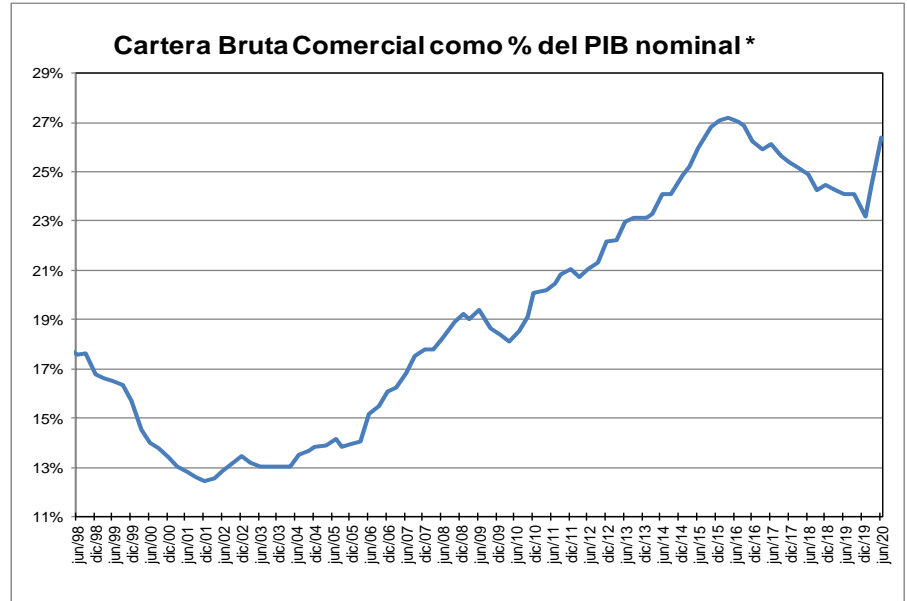
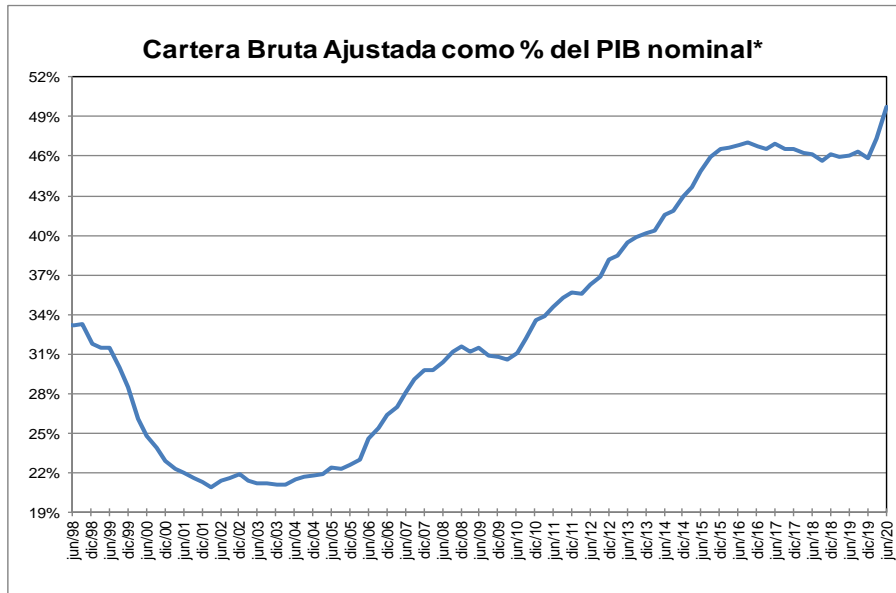

* Corresponde a cartera en moneda total y no incluye la cartera de las entidades financieras especiales. El PIB se refiere al nominal sin desestacionalizar.

Fuente: A partir de 2002 Formato 281 de la Superintendencia financiera de Colombia y ajustes del BR. Antes balances mensuales.

GRAFICO 2
Cartera e Inversiones (brutas) / Total Activos *
(Moneda Total)

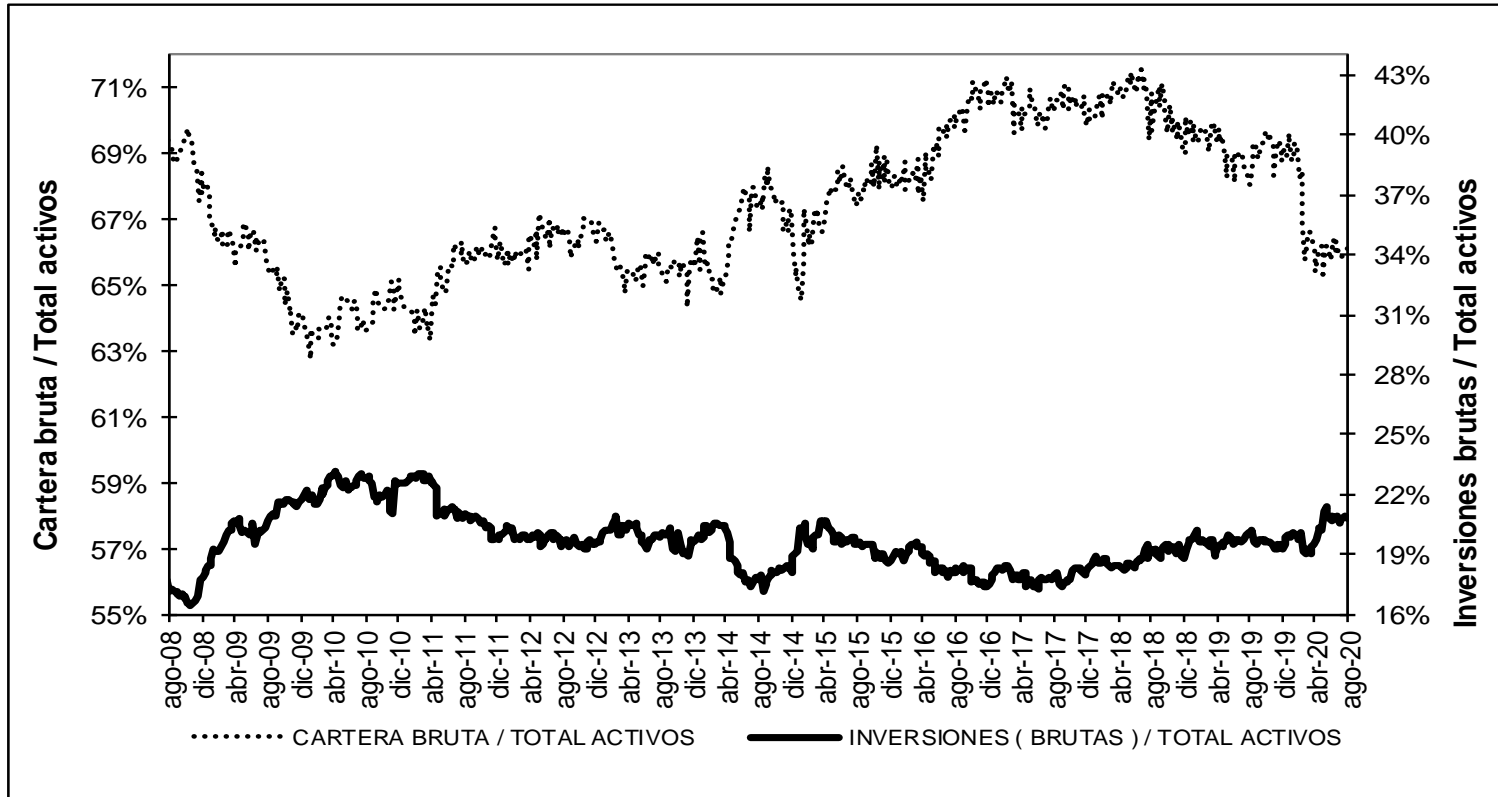

* Sin entidades financieras especiales

Fuente: Banco de la República

ANEXO 4. MERCADO CAMBIARIO

Gráfico 1

TRM-Devaluación Año Corrido Anualizada y Año Completo

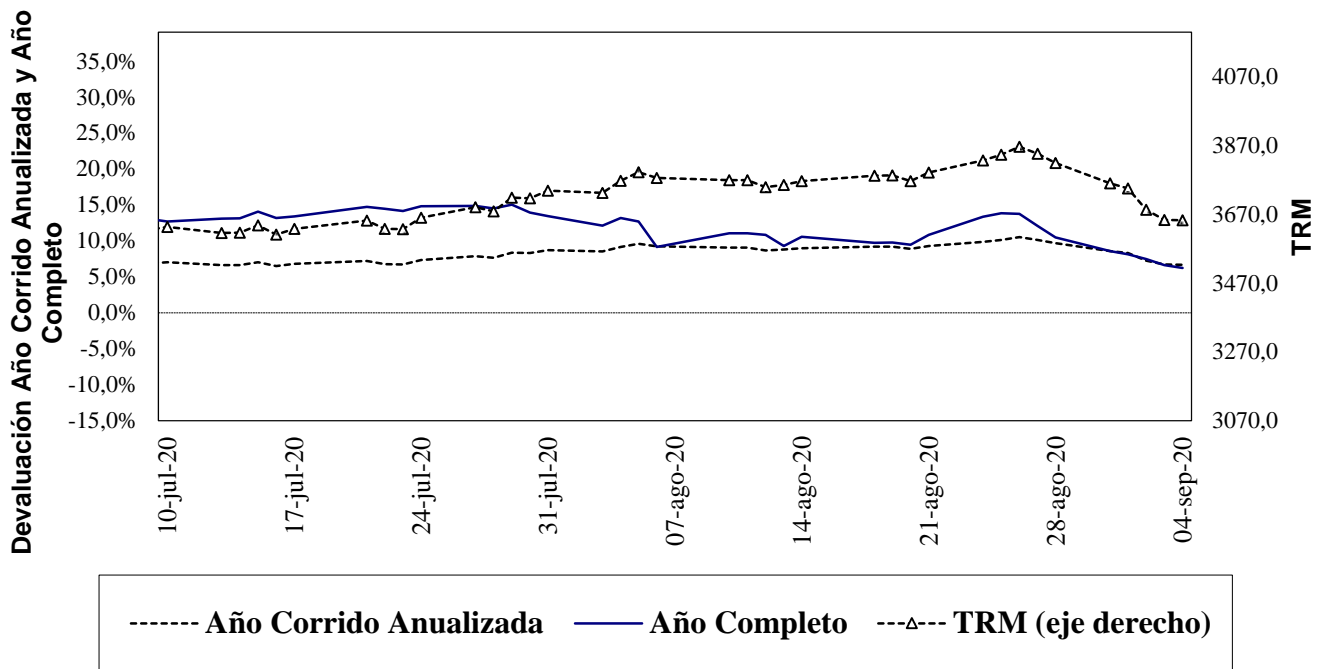

Fuente: Superfinanciera, Banco de la República

Gráfico 2⁵

Índice de Tasa de Cambio Real Promedio

Promedio Total-Ponderaciones según promedios móviles de orden 12

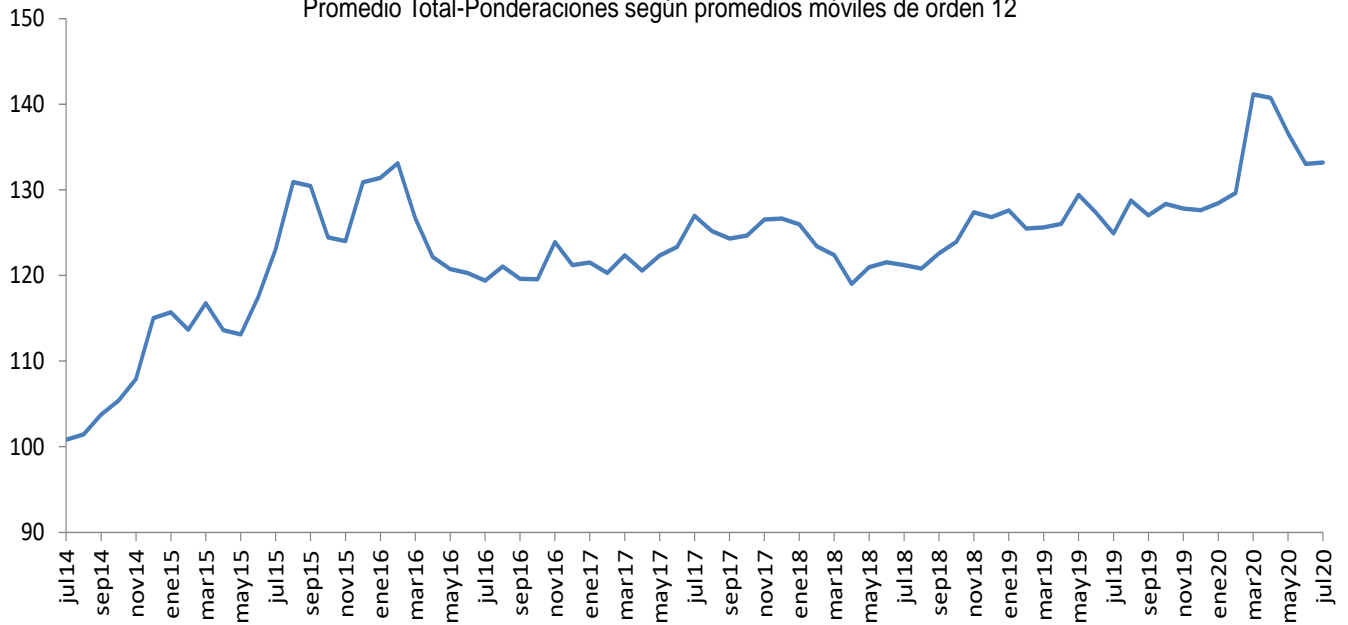

Fuente: Banco de la República

⁵ El índice de la tasa de cambio real (ITCR) es un precio relativo que compara el valor de una canasta de bienes para dos países distintos y los expresa en la misma moneda. Este cálculo se lleva a cabo mediante un promedio geométrico ponderado de los niveles de relación entre Colombia y sus principales socios comerciales.

ANEXO 5: MERCADO FORWARD⁶

Cuadro 3

SALDOS DE OPERACIONES FORWARD												
millones de USD	SALDOS DE COMPRA DEL SF CON:				SALDOS DE VENTA DEL SF CON:				SALDOS NETOS DE COMPRA DEL SF CON: (compras-ventas)			SALDO COMPRAS NETAS SF
	Fondos Pensiones	Intragrupo y Offshore	Interbancario	Resto	Fondos Pensiones	Intragrupo y Offshore	Interbancario	Resto	Fondos Pensiones	Intragrupo y Offshore	Resto	
3-ago-20	\$ 7,731	\$ 12,811	\$ 11,588	\$ 6,868	\$ 1,689	\$ 21,104	\$ 11,882	\$ 7,741	\$ 6,041	-\$ 8,293	-\$ 872	-\$ 3,123
4-ago-20	\$ 7,316	\$ 12,840	\$ 11,408	\$ 6,993	\$ 1,389	\$ 21,268	\$ 11,709	\$ 7,689	\$ 5,926	-\$ 8,428	-\$ 695	-\$ 3,197
5-ago-20	\$ 7,327	\$ 12,068	\$ 11,173	\$ 6,972	\$ 1,396	\$ 20,316	\$ 11,482	\$ 7,698	\$ 5,931	-\$ 8,248	-\$ 727	-\$ 3,044
6-ago-20	\$ 7,071	\$ 11,937	\$ 10,858	\$ 6,919	\$ 1,380	\$ 19,964	\$ 11,167	\$ 7,574	\$ 5,690	-\$ 8,027	-\$ 656	-\$ 2,993
7-ago-20	\$ 7,071	\$ 12,613	\$ 10,858	\$ 6,197	\$ 1,380	\$ 20,808	\$ 11,167	\$ 6,731	\$ 5,690	-\$ 8,195	-\$ 533	-\$ 3,038
10-ago-20	\$ 7,224	\$ 12,967	\$ 11,360	\$ 7,099	\$ 1,395	\$ 21,305	\$ 11,668	\$ 7,723	\$ 5,829	-\$ 8,338	-\$ 624	-\$ 3,133
11-ago-20	\$ 7,539	\$ 13,412	\$ 11,526	\$ 7,111	\$ 1,659	\$ 21,780	\$ 11,829	\$ 7,728	\$ 5,880	-\$ 8,367	-\$ 617	-\$ 3,104
12-ago-20	\$ 7,562	\$ 13,286	\$ 11,389	\$ 7,047	\$ 1,674	\$ 21,691	\$ 11,683	\$ 7,656	\$ 5,888	-\$ 8,405	-\$ 609	-\$ 3,126
13-ago-20	\$ 7,152	\$ 11,975	\$ 10,865	\$ 7,055	\$ 872	\$ 21,017	\$ 11,165	\$ 7,596	\$ 6,280	-\$ 9,042	-\$ 541	-\$ 3,304
14-ago-20	\$ 7,179	\$ 12,081	\$ 10,927	\$ 7,081	\$ 899	\$ 21,201	\$ 11,247	\$ 7,590	\$ 6,280	-\$ 9,121	-\$ 510	-\$ 3,350
17-ago-20	\$ 7,179	\$ 12,074	\$ 10,927	\$ 7,081	\$ 899	\$ 21,198	\$ 11,247	\$ 7,590	\$ 6,280	-\$ 9,125	-\$ 510	-\$ 3,354
18-ago-20	\$ 7,157	\$ 12,433	\$ 10,950	\$ 7,096	\$ 951	\$ 21,945	\$ 11,262	\$ 7,554	\$ 6,206	-\$ 9,511	-\$ 458	-\$ 3,763
19-ago-20	\$ 7,370	\$ 12,466	\$ 10,807	\$ 7,079	\$ 1,213	\$ 22,031	\$ 11,120	\$ 7,479	\$ 6,156	-\$ 9,565	-\$ 400	-\$ 3,809
20-ago-20	\$ 7,450	\$ 11,674	\$ 10,710	\$ 7,044	\$ 1,370	\$ 21,224	\$ 11,008	\$ 7,364	\$ 6,080	-\$ 9,550	-\$ 320	-\$ 3,790
21-ago-20	\$ 7,187	\$ 11,585	\$ 10,795	\$ 7,125	\$ 1,040	\$ 21,342	\$ 11,087	\$ 7,192	\$ 6,147	-\$ 9,757	-\$ 67	-\$ 3,676
24-ago-20	\$ 7,085	\$ 11,837	\$ 11,034	\$ 7,157	\$ 1,049	\$ 21,543	\$ 11,328	\$ 7,153	\$ 6,036	-\$ 9,706	\$ 4	-\$ 3,666
25-ago-20	\$ 7,036	\$ 11,866	\$ 10,963	\$ 7,180	\$ 1,059	\$ 21,452	\$ 11,267	\$ 7,204	\$ 5,977	-\$ 9,586	-\$ 25	-\$ 3,633
26-ago-20	\$ 7,405	\$ 12,100	\$ 10,990	\$ 7,106	\$ 1,352	\$ 21,519	\$ 11,322	\$ 7,151	\$ 6,053	-\$ 9,419	-\$ 45	-\$ 3,411
27-ago-20	\$ 7,359	\$ 11,161	\$ 10,148	\$ 7,072	\$ 1,397	\$ 20,416	\$ 10,471	\$ 7,144	\$ 5,962	-\$ 9,255	-\$ 72	-\$ 3,365
28-ago-20	\$ 6,909	\$ 11,426	\$ 10,212	\$ 7,017	\$ 1,037	\$ 20,406	\$ 10,537	\$ 7,158	\$ 5,873	-\$ 8,980	-\$ 141	-\$ 3,249
31-ago-20	\$ 7,154	\$ 11,697	\$ 10,170	\$ 7,037	\$ 1,407	\$ 20,662	\$ 10,705	\$ 7,085	\$ 5,747	-\$ 8,965	-\$ 48	-\$ 3,266
1-sep-20	\$ 7,291	\$ 11,743	\$ 10,718	\$ 7,050	\$ 1,416	\$ 20,583	\$ 11,253	\$ 7,228	\$ 5,875	-\$ 8,840	-\$ 178	-\$ 3,143
2-sep-20	\$ 7,356	\$ 12,042	\$ 10,950	\$ 7,054	\$ 1,462	\$ 20,651	\$ 11,487	\$ 7,391	\$ 5,894	-\$ 8,609	-\$ 336	-\$ 3,051
3-sep-20	\$ 6,844	\$ 11,389	\$ 10,774	\$ 7,166	\$ 1,172	\$ 19,955	\$ 11,280	\$ 7,619	\$ 5,672	-\$ 8,566	-\$ 453	-\$ 3,347

Gráfico 1

SALDOS DE COMPRA Y VENTA DE FORWARDS DE LOS IMC AL RESTO DE AGENTES (Excluye interbancario, FPC, intragrupo y offshore)

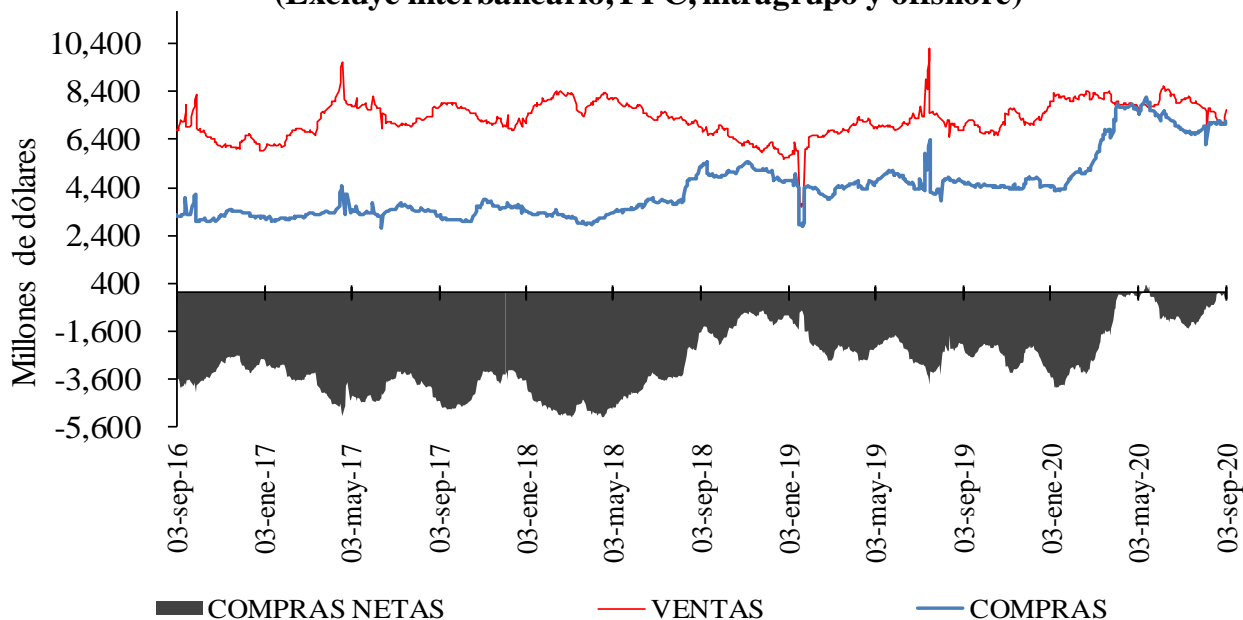

⁶ Las operaciones y posiciones de derivados de los IMC no incluyen las de las sociedades comisionistas de bolsa.

Gráfico 2



Gráfico 3



Cuadro 4

Devaluación implícita y tasas de interés

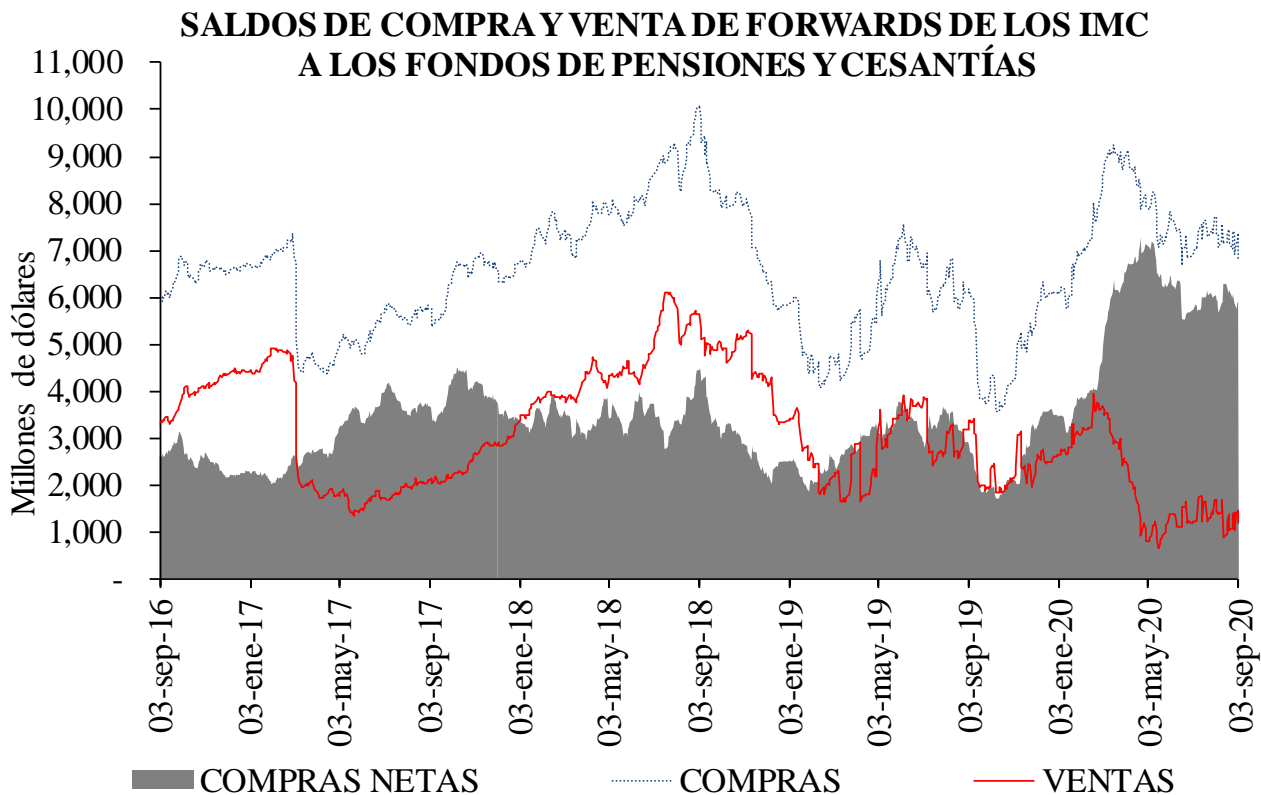
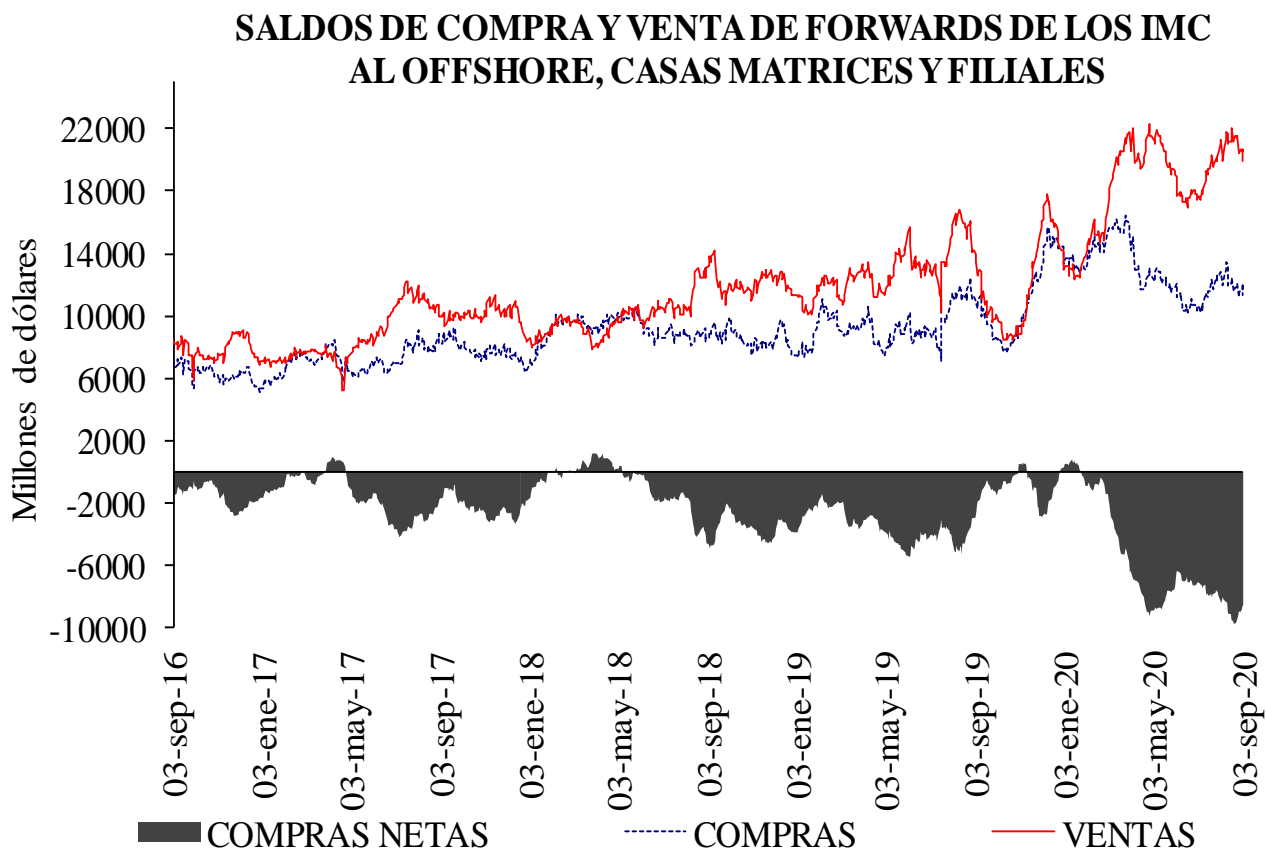
DIFERENCIA DEVIMPAN - DIFERENCIAL TASAS DE INTERÉS *						
	Al resto del real		A Offshore, IG y otros financieros**		A FPC y fiduciarias	
	Compras	Ventas	Compras	Ventas	Compras	Ventas
3-14	-1.12%	2.97%	-0.13%	0.49%	0.36%	0.55%
15-35	-0.37%	1.60%	0.49%	0.67%	0.31%	0.61%
36-60	0.20%	1.36%	1.14%	1.20%	0.51%	0.74%
61-90	0.53%	1.35%	0.00%	1.43%	0.60%	0.90%
91-180	0.46%	1.25%	0.84%	1.73%	0.60%	0.95%
>180	0.61%	1.27%	1.06%	1.65%	0.51%	0.00%
Total	-0.19%	1.51%	0.30%	0.73%	0.43%	0.65%

**IG: Intragrupo

Cuadro 5

Tasas forward promedio y expectativas de tasa de cambio

Tasa promedio de operaciones forward ^{1/}						
	Semana de Vencimiento					
Semana de Negociación	03-sep-20		10-sep-20		17-sep-20	
	No.Obs.	Tasa Prom	No.Obs.	Tasa Prom	No.Obs.	Tasa Prom
27-ago-20	130	3,837.46	91	3,844.13	n.d.	n.d.
03-sep-20	133	3,702.37	193	3,682.86	225	3,685.16

1/ Tasa forward operaciones fecha cumplimiento +/- 5 días a la fecha en cumplimiento.

Cuadro 6

	ENCUESTA DE EXPECTATIVAS DEL BR									
	nov-19	dic-19	ene-20	feb-20	mar-20	abr-20	may-20	jun-20	jul-20	ago-20
Pronóstico a:										
Fin de mes	\$ 3,381.79	\$ 3,389.03	\$ 3,256.60	\$ 3,390.47	\$ 3,800.08	\$ 3,944.79	\$ 3,914.54	\$ 3,659.18	\$ 3,647.09	\$ 3,730.39
dic-20	\$ 3,310.33	\$ 3,331.75	\$ 3,298.85	\$ 3,325.46	\$ 3,585.15	\$ 3,775.13	\$ 3,792.67	\$ 3,703.05	\$ 3,677.61	\$ 3,691.11
dic-21	-	-	\$ 3,289.75	\$ 3,294.49	\$ 3,452.56	\$ 3,585.79	\$ 3,611.27	\$ 3,586.86	\$ 3,543.29	\$ 3,557.74

ANEXO 6: MERCADO DE DEUDA PÚBLICA

Cuadro 1 Colocaciones de títulos TES “B” por subasta

(PESOS)

Fecha de cumplimiento	Fecha de emisión	Fecha de Vencimiento	Plazo	Valor nominal aprobado	Valor costo aprobado	Precio	Tasa de corte	Tasa cupón
01-sep-20	10-mar-20	09-mar-21	364 días	250,000,000,000	245,717,500,000	98.287	2.278	
25-ago-20	10-mar-20	09-mar-21	364 días	250,000,000,000	245,160,000,000	98.064	2.518	
18-ago-20	10-mar-20	09-mar-21	364 días	249,999,900,000	245,462,401,815	98.185	2.300	
11-ago-20	10-mar-20	09-mar-21	364 días	250,000,000,000	245,232,500,000	98.093	2.362	
04-ago-20	10-mar-20	09-mar-21	364 días	250,000,000,000	245,315,000,000	98.126	2.267	
28-jul-20	10-mar-20	09-mar-21	364 días	250,000,000,000	245,085,000,000	98.034	2.327	
04-sep-20	03-nov-19	03-nov-27	8 años/2	302,384,800,000	326,230,865,328	107.886	5.220	5.75
26-ago-20	03-nov-19	03-nov-27	8 años	378,732,300,000	408,087,840,573	107.751	5.220	5.75
21-ago-20	03-nov-19	03-nov-27	8 años/2	284,331,900,000	308,434,715,163	108.477	5.087	5.75
12-ago-20	03-nov-19	03-nov-27	8 años	468,713,900,000	508,310,850,272	108.448	5.070	5.75
31-jul-20	03-nov-19	03-nov-27	8 años/2	336,099,100,000	361,125,038,986	107.446	5.206	5.75
22-jul-20	03-nov-19	03-nov-27	8 años	420,542,200,000	451,443,640,856	107.348	5.200	5.75
17-jul-20	03-nov-19	03-nov-27	8 años/2	155,672,700,000	165,761,847,687	106.481	5.331	5.75
04-sep-20	18-oct-18	18-oct-34	16 años/2	311,525,400,000	349,372,620,846	112.149	6.606	7.25
26-ago-20	18-oct-18	18-oct-34	16 años	389,967,800,000	436,912,123,764	112.038	6.599	7.25
21-ago-20	18-oct-18	18-oct-34	16 años/2	232,648,400,000	262,359,927,164	112.771	6.511	7.25
12-ago-20	18-oct-18	18-oct-34	16 años	299,000,000,000	336,688,950,000	112.605	6.510	7.25
31-jul-20	18-oct-18	18-oct-34	16 años/2	194,416,600,000	217,178,895,528	111.708	6.680	7.25
22-jul-20	18-oct-18	18-oct-34	16 años	469,220,400,000	523,556,122,320	111.580	6.575	7.25
17-jul-20	18-oct-18	18-oct-34	16 años/2	319,657,400,000	353,029,632,560	110.440	6.686	7.25
08-jul-20	18-oct-18	18-oct-34	16 años	400,439,100,000	441,764,415,120	110.320	6.680	7.25
03-jul-20	18-oct-18	18-oct-34	16 años/2	175,670,800,000	191,073,615,744	108.768	6.837	7.25

(UVR's)

Fecha de cumplimiento	Fecha de emisión	Fecha de Vencimiento	Plazo	Valor nominal aprobado	Valor costo aprobado	Precio	Tasa de corte	Tasa cupón
02-sep-20	18-abr-19	18-abr-29	10 años	224,472,000	225,502,326	100.459	2.299	2.25
28-ago-20	18-abr-19	18-abr-29	10 años/2	0	0		2.521	2.25
19-ago-20	18-abr-19	18-abr-29	10 años	114,104,000	113,042,833	99.070	2.468	2.25
14-ago-20	18-abr-19	18-abr-29	10 años/2	260,817,000	251,607,552	96.469	2.809	2.25
05-ago-20	18-abr-19	18-abr-29	10 años	326,000,000	314,515,020	96.477	2.799	2.25
24-jul-20	18-abr-19	18-abr-29	10 años/2	307,790,000	293,256,156	95.278	2.949	2.25
02-sep-20	25-feb-19	25-feb-37	18 años	442,000,000	479,539,060	108.493	3.230	3.75
28-ago-20	25-feb-19	25-feb-37	18 años/2	0	0		3.222	3.75
19-ago-20	25-feb-19	25-feb-37	18 años	737,107,000	799,996,969	108.532	3.217	3.75
14-ago-20	25-feb-19	25-feb-37	18 años/2	440,928,000	463,058,176	105.019	3.485	3.75
05-ago-20	25-feb-19	25-feb-37	18 años	554,742,000	582,090,781	104.930	3.485	3.75
24-jul-20	25-feb-19	25-feb-37	18 años/2	0	0		3.456	3.75
02-sep-20	16-jun-17	16-jun-49	32 años	638,269,000	661,457,313	103.633	3.590	3.75
28-ago-20	16-jun-17	16-jun-49	32 años/2	0	0		3.644	3.75
19-ago-20	16-jun-17	16-jun-49	32 años	442,000,000	453,456,640	102.592	3.640	3.75
14-ago-20	16-jun-17	16-jun-49	32 años/2	337,943,000	342,866,830	101.457	3.701	3.75
05-ago-20	16-jun-17	16-jun-49	32 años	462,000,000	468,394,080	101.384	3.700	3.75
24-jul-20	16-jun-17	16-jun-49	32 años/2	171,942,000	173,780,060	101.069	3.711	3.75
15-jul-20	16-jun-17	16-jun-49	32 años	355,500,000	359,040,780	100.996	3.710	3.75

1/Es segunda vuelta en la que únicamente presentan los Creadores de Mercado que se les haya aprobado en la primera subasta.

2/Colocación no competitiva en la que únicamente presentan los Creadores de Mercado que se les haya aprobado en la primera subasta

Cuadro 2

Mercado Primario

TES DE CORTO PLAZO - OPERACIONES DE TESORERIA (\$m)				
	Subasta	Cancelados	Saldo en Circulación	Participación %
Tes Corto Plazo	9.250.000	9.086.000	9.250.000	40,2%
Cupo en Administración Vigente 2020			23.000.000	
Saldo por Colocar			13.750.000	59,8%

Fuente: Departamento de Fiduciaria y Valores. Datos al 4 de septiembre de 2020.

Tipo	Denominaciones Originales				Pesos (\$ mm)				Part. %
	Subasta	Convenida	Forzosa	Total	Subasta	Convenidas	Forzosa	Total	
Tasa Fija Pesos (millones)	14.198.811	4.802.538	113.873	19.115.222	14.199	4.803	114	19.115	72%
Tasa Variable Pesos (millones)	0	0	0	0	0	0	0	0	0%
UVR (millones)	19.889	6.635,9	0	26.525,3	5.461	1.822	0	7.283	28%
USD (millones)	0	0,0	0	0	0	0	0	0	0%
(1) Total Colocado					19.660	6.625	114	26.399	71,1%
Participación Porcentual					74%	25%	0%		
(2) Cupo de Administración para año 2020								37.106	100,0%
Saldo por Colocar (2) - (1)								10.707	28,9%

Fuente: Departamento de Fiduciaria y Valores.

Datos al 4 de septiembre de 2020.

Cuadro 3

Proyección de vencimientos de TES denominados en pesos					
TES EN PESOS (miles de millones de pesos)	CONCEPTO	TOTAL SEMANA	SECTOR FINANCIERO (1)	FOGAFIN	OTROS
SEMANA DEL 6 DE SEPTIEMBRE AL 12 DE SEPTIEMBRE	CAPITAL	\$ 4.405,00	\$ 2.488,67	\$ -	\$ 1.916,32
	INTERESES (2)	\$ -	\$ -	\$ -	\$ -
SEMANA DEL 13 DE SEPTIEMBRE AL 19 DE SEPTIEMBRE	CAPITAL	\$ -	\$ -	\$ -	\$ -
	INTERESES (2)	\$ 1.546,40	\$ 53,15	\$ -	\$ 1.493,26
SEMANA DEL 20 DE SEPTIEMBRE AL 26 DE SEPTIEMBRE	CAPITAL	\$ -	\$ -	\$ -	\$ -
	INTERESES (2)	\$ -	\$ -	\$ -	\$ -
SEMANA DEL 27 DE SEPTIEMBRE AL 3 DE OCTUBRE	CAPITAL	\$ -	\$ -	\$ -	\$ -
	INTERESES (2)	\$ -	\$ -	\$ -	\$ -
SEMANA DEL 4 DE OCTUBRE AL 10 DE OCTUBRE	CAPITAL	\$ -	\$ -	\$ -	\$ -
	INTERESES (2)	\$ -	\$ -	\$ -	\$ -

Fuente: Departamento de Fiduciaria y Valores

(1) Incluye Bancos, CF, CFC, CAV, Fiduciarias, Fondos de Pensiones Privados y Comisionistas de Bolsa

(2) Incluye Cupones e Intereses

Gráfico 1

PROYECCIÓN DE VENCIMIENTOS Y PAGO DE CUPONES DE TES 4 de septiembre 2020

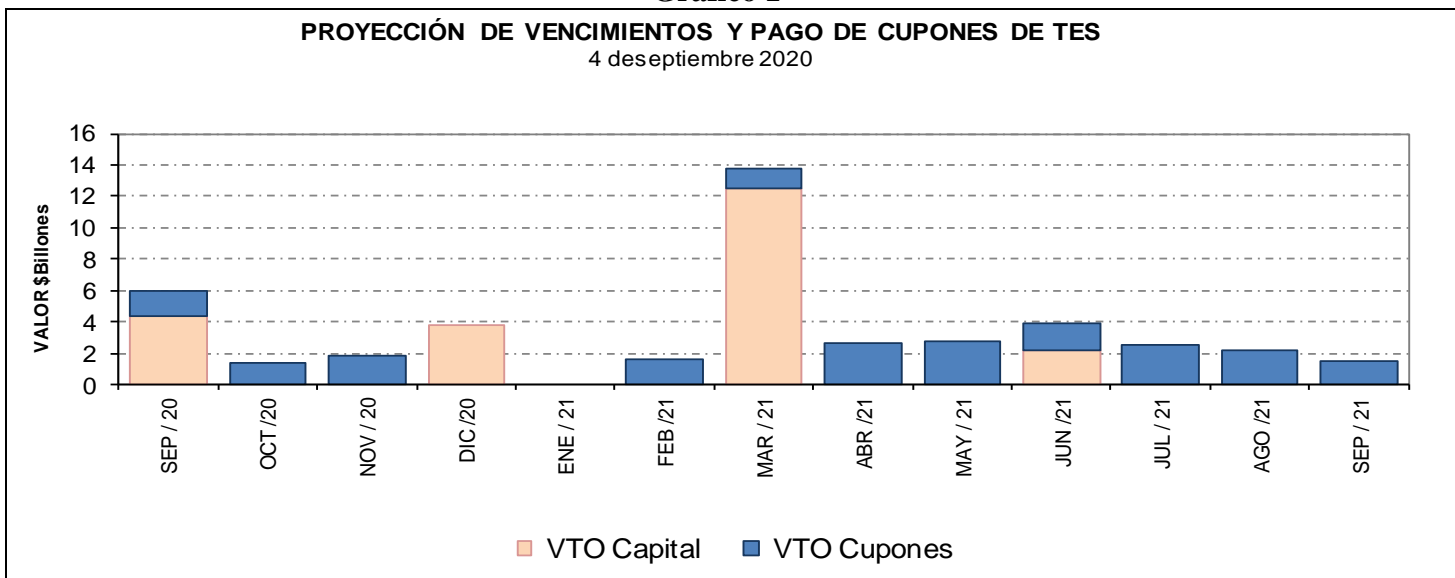

Cuadro 4
Saldos de deuda pública y Tenedores

		Vencimiento				TOTAL	
		Vence 2020		Vence después		Saldo en Circulación (\$mm)	Participación
Denominación	Plazo	Saldo en Circulación (\$mm)	Participación	Saldo en Circulación (\$mm)	Participación		
PESOS	<365 Días	\$ 8'255.0	2.5%	\$ 6'100.0	1.8%	\$ 14'355.0	4.3%
	1	\$ -	0.0%	\$ 33'486.5	10.0%	\$ 33'486.5	10.0%
	3	\$ -	0.0%	\$ 25'779.2	7.7%	\$ 25'779.2	7.7%
	5	\$ -	0.0%	\$ 48'731.8	14.5%	\$ 48'731.8	14.5%
	7	\$ -	0.0%	\$ 43'233.7	12.9%	\$ 43'233.7	12.9%
	10	\$ -	0.0%	\$ 19'949.1	5.9%	\$ 19'949.1	5.9%
	11	\$ -	0.0%	\$ 21'659.3	6.5%	\$ 21'659.3	6.5%
	14	\$ -	0.0%	\$ 19'859.6	5.9%	\$ 19'859.6	5.9%
	Total		\$ 8'255.0	2.5%	\$ 218'799.3	65.1%	\$ 227'054.3
UVR	<365 Días	\$ -	0.0%	\$ 9'015.0	2.7%	\$ 9'015.0	2.7%
	2	\$ -	0.0%	\$ 28'620.8	8.5%	\$ 28'620.8	8.5%
	4	\$ -	0.0%	\$ 10'782.6	3.2%	\$ 10'782.6	3.2%
	6	\$ -	0.0%	\$ 18'066.1	5.4%	\$ 18'066.1	5.4%
	8	\$ -	0.0%	\$ 1'953.7	0.6%	\$ 1'953.7	0.6%
	12	\$ -	0.0%	\$ 11'541.9	3.4%	\$ 11'541.9	3.4%
	14	\$ -	0.0%	\$ 15'925.6	4.7%	\$ 15'925.6	4.7%
	16	\$ -	0.0%	\$ 8'333.1	2.5%	\$ 8'333.1	2.5%
	28	\$ -	0.0%	\$ 4'658.7	1.4%	\$ 4'658.7	1.4%
	Total		\$ -	0.0%	\$ 108'897.3	32.4%	\$ 108'897.3
Total		\$ 8'255.0	2.5%	\$ 327'696.5	97.5%	\$ 335'951.5	100.0%

* Datos actualizados al 04 sep 2020

Fuente: Banco de la República

Cuadro 7

Montos Negociados Mercado Secundario TES

Miles de millones de pesos

	SEN					MEC				
	TF	DOL	IPC	UVR	Total	TF	DOL	IPC	UVR	Total
Promedio Diario										
Semana Actual	1.772,20	0,00	0,00	0,64	1.772,84	1.890,20	0,00	0,00	0,87	1.891,07
Semana Anterior	1.148,30	0,00	0,00	0,88	1.149,18	726,74	0,00	0,00	0,89	727,63
Diferencia	623,90	0,00	0,00	-0,24	623,66	1.163,46	0,00	0,00	-0,02	1.163,44
Trimestre Anterior	561,38	0,00	0,00	1,47	562,84	598,33	0,00	0,00	1,36	599,69
Diferencia	1.210,83	0,00	0,00	-0,83	1.210,00	1.291,87	0,00	0,00	0,17	1.291,38

Fuente: BVC. Datos al 04 de septiembre del 2020

Gráfico 2*
Curvas UVR Spot
28 ago 2020 y 04 sep 2020

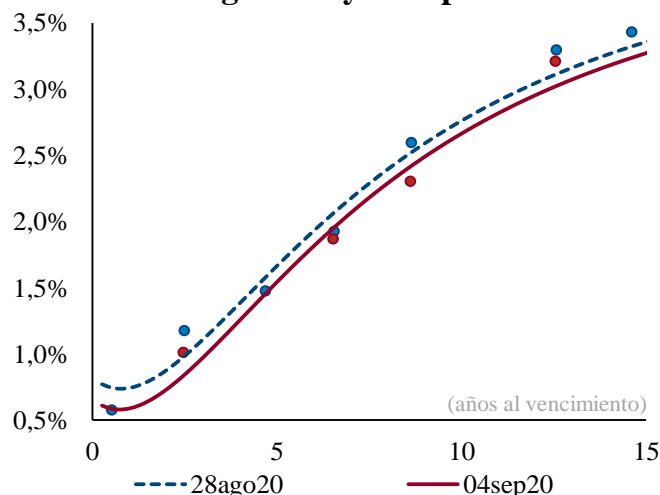

Cambios en la curva por plazo			
2 años	3 años	5 años	10 años
-14	-13	-12	-10

Cifras en puntos básicos

Fuente: SEN y MEC. **Cálculos:** Análisis de Mercados

* Las curvas se calcularon mediante la metodología de Nelson & Siegel

Cuadro 8

Expectativas de inflación

Plazo	Inflación Anual /1	DTF /1	TES TF - TES UVR /2				
			Semana Actual	Semana Anterior	Diferencia	Trimestre Anterior	Diferencia
			04-sep	28-ago	pbs.	26-jun	pbs.
3 Meses	2,42%	3,61%	2,12%	2,22%	-10,31	0,98%	113,39
6 Meses	2,56%	3,52%	2,14%	2,25%	-10,76	1,05%	108,90
9 Meses	2,70%	3,62%	2,16%	2,27%	-11,21	1,12%	104,48
12 Meses	3,03%	3,75%	2,18%	2,30%	-11,67	1,18%	100,14

/1 Según encuesta trimestral de expectativas de Julio del 2020

/2 Diferencia en Curva Spot

/3 Fuente: Banco de la República

Cuadro 9

Bonos República de Colombia

BONOS EN DOLARES	jul-21	mar-23	feb-24	may-24	ene-26	abr-27	mar-29	ene-30	abr-31	sep-37	ene-41	feb-44	sep-45	may-49	may-51
Spread Actual	90	128	155	186	185	188	205	197	198	276	258	252	239	236	226
Spread Semana Anterior	104	139	170	196	198	203	222	207	206	282	266	256	245	241	228
Diferencia Semana Anterior	-14	-11	-15	-10	-13	-15	-17	-10	-8	-6	-8	-4	-6	-5	-2
Precio Actual	103	103	107	121	111	109	114	103	104	144	132	127	120	124	107
Precio Semana Anterior	103	102	107	121	111	108	112	103	142	102	130	126	118	123	106
Diferencia Semana Anterior	4	17	36	16	50	86	135	17	-3871	4139	150	96	136	152	103
Rendimiento Actual	1.1	1.6	1.9	2.1	2.3	2.4	2.7	2.6	2.7	3.9	3.9	3.9	3.8	3.8	3.7
Rendimiento Semana Anterior	1.2	1.6	2.0	2.2	2.4	2.5	2.9	2.7	2.8	3.9	3.9	3.9	3.8	3.9	3.8
Diferencia Semana Anterior	-1.10	-0.70	-1.10	-0.70	-1.00	-1.40	-1.70	-1.00	-0.80	-0.80	-0.90	-0.50	-0.80	-0.70	-0.60

Spread en p.b.

Fuente: Minhacienda.

ANEXO 7: MERCADO DE RENTA VARIABLE**Cuadro 1**

Comportamiento de la Bolsa de Valores de Colombia			
	Volumen Transado*	COLCAP	Variación (%)**
31-ago	128,431	1.216,03	-0,83%
01-sep	250,901	1.255,76	2,41%
02-sep	133,565	1.258,16	2,61%
03-sep	87,557	1.246,82	1,68%
04-sep	45,065	1.240,24	1,14%

* Millones de pesos

**Variación respecto último dato semana anterior

Fuente: BVC.

ANEXO 8: MERCADOS INTERNACIONALES

Gráfico 1
INDICE VIX (Promedio móvil 5 días)

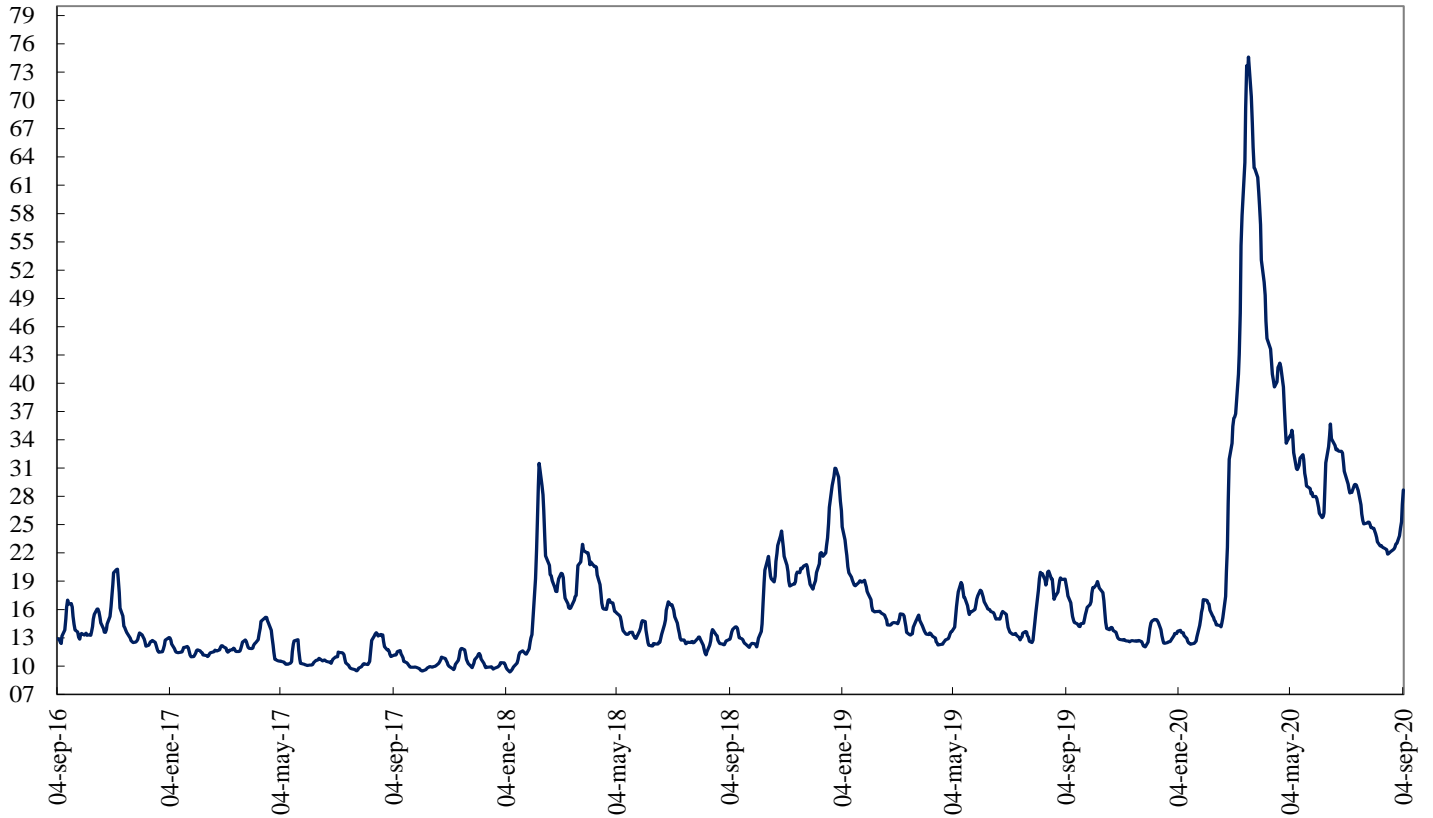

Fuente: Bloomberg

ANEXO 9: FLUJOS CAMBIARIOS

Gráfico 1. Flujo de Divisas de la Balanza Comercial
Flujos Mensuales (Millones de Dólares)

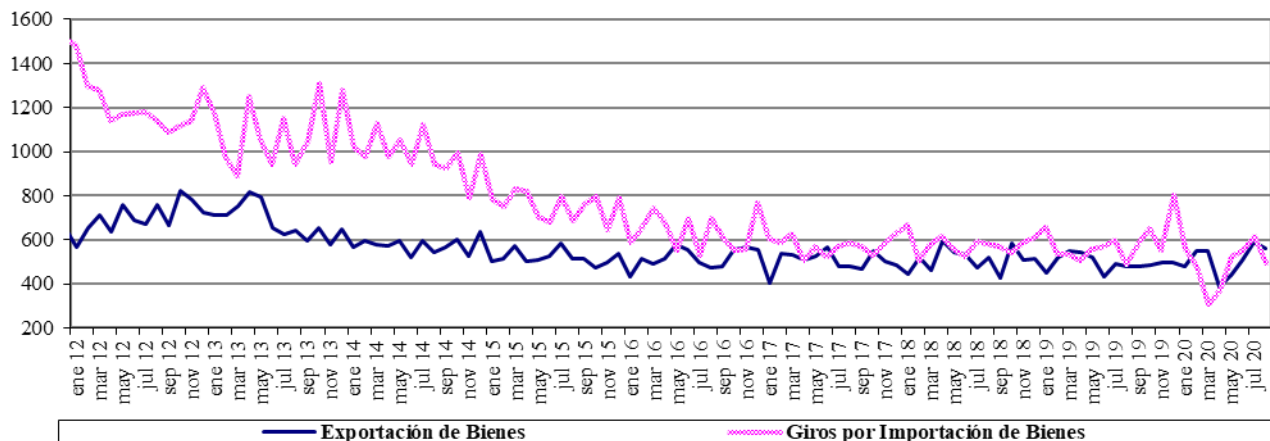

Fuente : Balanza Cambiaria - Banco de la República

Gráfico 2. Otros Giros financieros netos
Flujos Mensuales (Millones de Dólares)

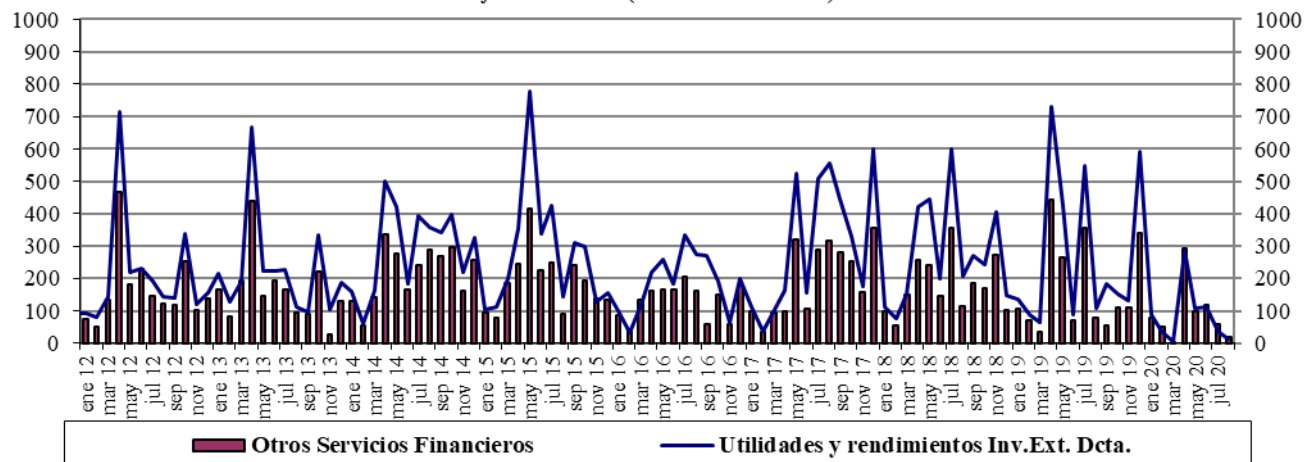

Fuente : Balanza Cambiaria - Banco de la República

Gráfico 3. Ingresos Netos por Transferencias, Donaciones y Remesas de Trabajadores
Flujos Mensuales (Millones de Dólares)

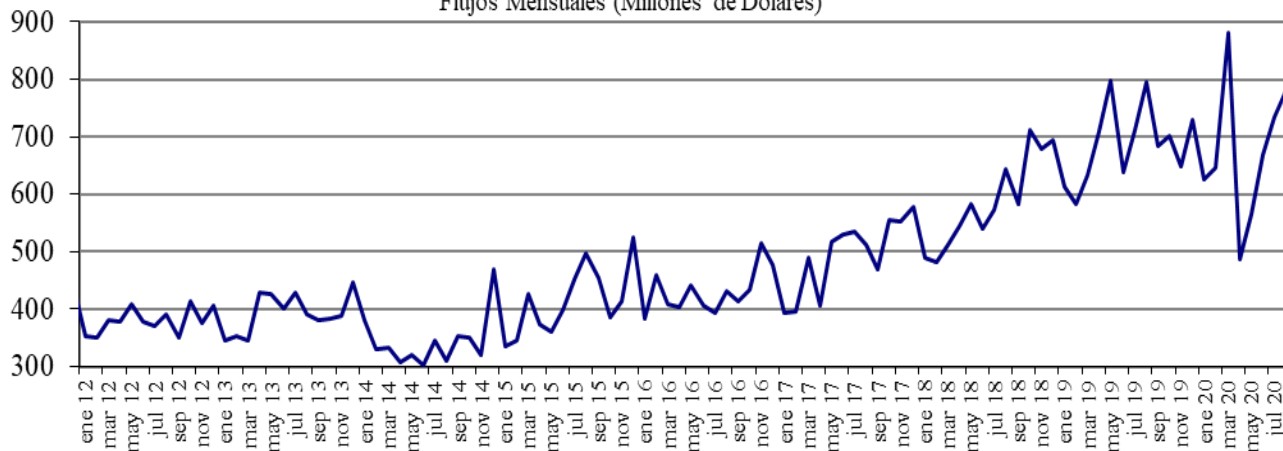

Fuente : Balanza Cambiaria - Banco de la República

Gráfico 4. Endeudamiento Neto del Sector Privado
Flujos Mensuales (Millones de Dólares)

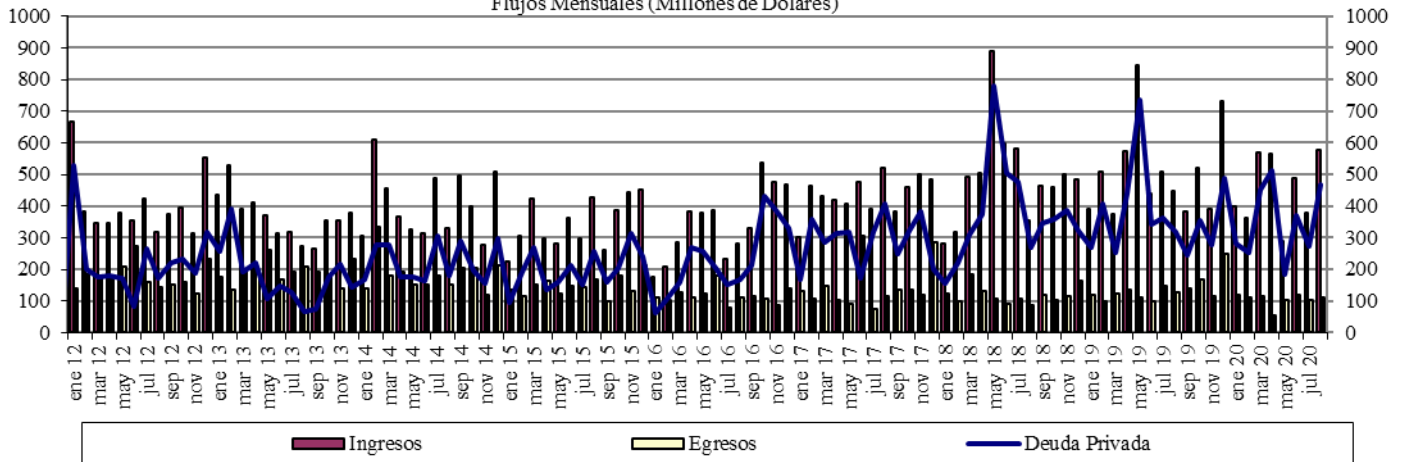

Fuente : Balanza Cambiaria - Banco de la República

Gráfico 5. Giro de Divisas por Pago de Deuda Privada
Flujos Mensuales (Millones de Dólares)

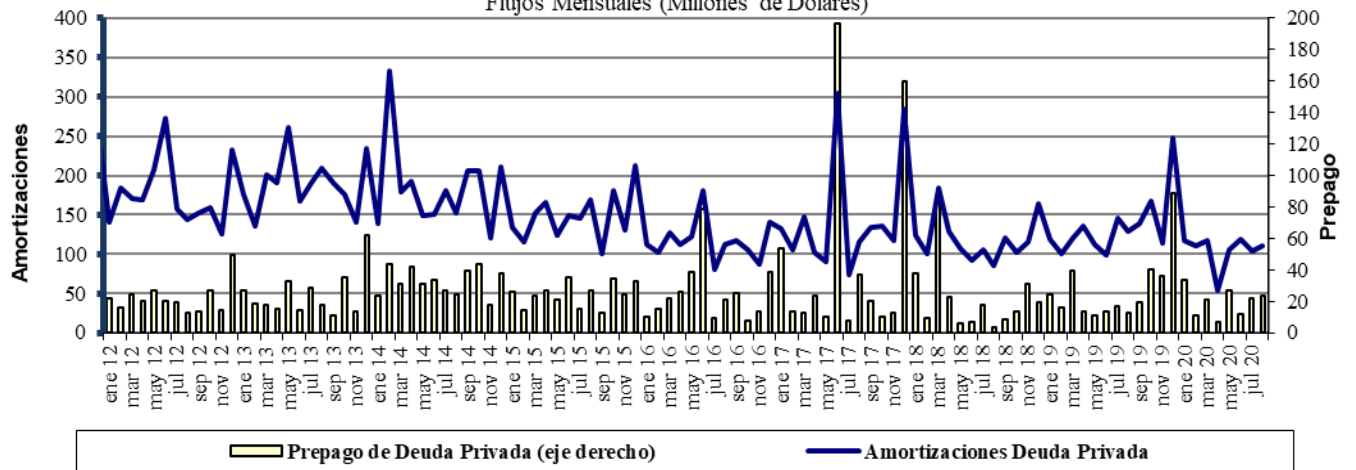

Fuente : Balanza Cambiaria - Banco de la República

ANEXO 10: FUENTES DE LA BASE MONETARIA E INTERVENCIÓN EN EL MERCADO CAMBIARIO

Cuadro 1

Fuentes de la Base Monetaria

Miles de millones de pesos

Variación Anual ^{1/}

Concepto	ene-19	feb-19	mar-19	abr-19	may-19	jun-19	jul-19	ago-19	sep-19	oct-19	nov-19	dic-19	ene-20	feb-20	mar-20	abr-20	may-20	jun-20	jul-20	ago-20
I. Gobierno	-448	-7,046	-10,887	-6,513	-10,122	-13,569	-13,753	-10,987	-3,954	-6,513	-2,700	-2,147	3,070	7,094	15,327	13,012	3,079	9,817	11,823	9,054
Traslado utilidades en pesos	761	761	2,015	2,015	2,015	2,015	2,015	2,015	2,015	2,015	2,015	2,015	2,015	2,015	6,998	6,998	6,998	6,998	6,998	6,998
Depósitos en el Banco de la República	-1,209	-7,807	-12,903	-8,529	-12,138	-15,584	-15,769	-13,003	-5,970	-8,529	-4,715	-4,162	1,054	5,079	8,329	6,014	-3,918	2,819	4,825	2,056
Depósitos remunerados de control monetario	0	0	0	0	0	0	0	0	0	0	0	0	0	0	0	0	0	0	0	0
II. TES Regulación	-5,255	-3,697	-2,272	-2,298	-2,322	-448	834	792	960	7,473	7,415	7,665	8,913	8,075	8,622	9,372	9,279	6,676	5,346	5,282
Compras definitivas	735	2,297	3,735	3,735	3,735	5,610	7,000	7,000	7,000	8,500	8,500	8,500	9,747	8,938	9,499	10,336	10,336	7,802	6,336	6,336
Ventas definitivas	-5,054	-5,054	-5,054	-5,054	-5,054	-5,054	-5,054	-5,054	-5,054	0	0	0	0	0	0	0	0	0	0	0
Vencimiento ^{2/}	-936	-939	-953	-978	-1,003	-1,003	-1,112	-1,153	-985	-1,027	-1,084	-834	-834	-863	-877	-964	-1,057	-1,126	-991	-1,055
III. OPERACIONES DE LIQUIDEZ BR	7,655	8,044	9,081	3,182	11,676	15,781	11,221	7,565	1,401	2,585	-1,353	-515	-8,009	-6,746	-13,284	-2,328	-13,162	-13,356	-15,079	-9,259
Expansión ^{3/}	7,896	7,936	9,125	3,274	11,649	16,154	11,094	7,576	1,631	2,280	-1,551	-528	-8,137	-6,212	-1,097	2,641	-10,870	-11,044	-12,008	-5,956
Contracción ^{4/}	-241	108	-43	-93	27	-373	127	-11	-229	305	197	13	128	-534	-12,187	-4,969	-2,292	-2,311	-3,071	-3,303
IV. Divisas ^{5/}	2,559	6,917	7,970	9,028	9,028	9,028	9,028	9,028	9,028	9,027	9,027	7,749	6,469	2,111	-600	-1,658	7,874	7,874	7,874	7,874
Opciones put para control de volatilidad	0	0	0	0	0	0	0	0	0	0	0	0	0	0	0	0	0	0	0	0
Opciones call para desacumulación de reservas	0	0	0	0	0	0	0	0	0	0	0	0	0	0	0	0	0	0	0	0
Opciones put para acumulación de reservas	2,559	3,802	4,854	5,913	5,913	5,913	5,913	5,913	5,913	5,912	5,912	4,634	3,354	2,111	1,058	0	0	0	0	0
Subasta de compra directa	0	0	0	0	0	0	0	0	0	0	0	0	0	0	0	0	0	0	0	0
Subasta de venta directa	0	0	0	0	0	0	0	0	0	0	0	0	0	0	0	0	0	0	0	0
Intervención discrecional	0	0	0	0	0	0	0	0	0	0	0	0	0	0	0	0	0	0	0	0
Venta de divisas al Gobierno	0	0	0	0	0	0	0	0	0	0	0	0	0	0	0	0	0	0	0	0
Compra de divisas al Gobierno	0	3,116	3,116	3,116	3,116	3,116	3,116	3,116	3,116	3,116	3,116	3,116	3,116	0	0	0	7,865	7,865	7,865	7,865
FX swaps	0	0	0	0	0	0	0	0	0	0	0	0	0	0	-1,658	-1,658	8	8	8	8
V. Títulos de deuda privada ^{6/}	0	0	0	0	0	0	0	0	0	0	0	0	0	0	5,247	8,380	7,951	7,525	6,963	6,753
Compras Definitivas	0	0	0	0	0	0	0	0	0	0	0	0	0	0	5,259	8,669	8,669	8,669	8,669	8,669
Ventas Definitivas	0	0	0	0	0	0	0	0	0	0	0	0	0	0	0	0	0	0	0	0
Vencimiento ^{2/}	0	0	0	0	0	0	0	0	0	0	0	0	0	0	-13	-288	-718	-1,144	-1,706	-1,916
VI. Otros ^{7/}	1,589	1,559	1,425	1,558	2,762	1,631	1,769	1,691	1,857	1,737	1,741	1,620	1,750	1,713	1,532	1,044	1,395	905	829	1,010
Variación total de la Base	6,100	5,777	5,316	4,957	11,021	12,423	9,099	8,089	9,292	14,309	14,131	14,373	12,193	12,248	16,843	27,822	16,415	19,441	17,755	20,713
Saldo Base Monetaria	90,830	89,357	89,772	88,165	93,088	95,499	94,309	93,374	93,681	97,658	100,827	112,454	103,023	101,606	106,615	115,987	109,504	114,940	112,064	114,087

1/ Estas cifras corresponden al cierre del mes calendario

2/ Incluye cupon y principal.

3/ Incluye repos a un día, *overnight* y a mediano plazo.

4/ Incluye contracción a un día y a plazo.

5/ No se incluyen las operaciones con organismos internacionales.

6/ Este valor corresponde a la expansión o contracción monetaria generada por las compras o ventas de títulos de deuda privada, por tanto, no coincide con el valor nominal de los mismos.

7/ Dentro del rubro "otros" se incluye el efecto monetario del PyG del Banco. Además, se incluye la contracción y/o expansión monetaria generada por la liquidación de las operaciones en el mercado cambiario pactadas a través de contratos NDF por el BR.

Fuente: Banco de la República

Operaciones de Compra - Venta de Divisas del Banco de la República en el mercado de contado
(Millones de Dólares)

Concepto	2020								
	Ene	Feb	Mar	Abr	May	Jun	Jul	Ago	Acumulado Ene-Ago
Compras	0.0	0.0	0.0	0.0	2,399.7	0.0	0.0	0.0	2,399.7
Opciones Put	0.0	0.0	0.0	0.0	0.0	0.0	0.0	0.0	0.0
Para Acumulación de Reservas Internacionales	0.0	0.0	0.0	0.0	0.0	0.0	0.0	0.0	0.0
Para el Control de la Volatilidad	0.0	0.0	0.0	0.0	0.0	0.0	0.0	0.0	0.0
Subastas de Compra Directa	0.0	0.0	0.0	0.0	0.0	0.0	0.0	0.0	0.0
Intervención Discrecional	0.0	0.0	0.0	0.0	0.0	0.0	0.0	0.0	0.0
Vencimiento de Fx Swaps	0.0	0.0	0.0	0.0	399.7	0.0	0.0	0.0	399.7
Gobierno Nacional	0.0	0.0	0.0	0.0	2,000.0	0.0	0.0	0.0	2,000.0
Ventas	0.0	0.0	399.7	0.0	0.0	0.0	0.0	0.0	399.7
Opciones Call	0.0	0.0	0.0	0.0	0.0	0.0	0.0	0.0	0.0
Para Desacumulación de Reservas Internacionales	0.0	0.0	0.0	0.0	0.0	0.0	0.0	0.0	0.0
Para el Control de la Volatilidad	0.0	0.0	0.0	0.0	0.0	0.0	0.0	0.0	0.0
FX Swaps	0.0	0.0	399.7	0.0	0.0	0.0	0.0	0.0	399.7
Gobierno Nacional	0.0	0.0	0.0	0.0	0.0	0.0	0.0	0.0	0.0
Compras Netas en el mercado de contado	0.0	0.0	-399.7	0.0	2,399.7	0.0	0.0	0.0	2,000.0

Fuente: Banco de la República

Operaciones de Compra - Venta de Divisas del Banco de la República a través de contratos forward con cumplimiento financiero
(Millones de Dólares)

Concepto	2020								
	Ene	Feb	Mar	Abr	May	Jun	Jul	Ago	Acumulado Ene-Ago
Ventas a través de contratos forward con cumplimiento financiero	0.0	0.0	1,297.4	1,977.9	1,668.1	1,351.4	966.6	671.6	7,933.0

Fuente: Banco de la República

ANEXO 11: COMPOSICIÓN DE LAS RESERVAS INTERNACIONALES

Cuadro 1. COMPOSICIÓN DE LAS RESERVAS INTERNACIONALES *
2019-2020

Descripción	(Millones de US\$)							
	31-dic-19		31-ago-20		4-sep-20		Variación	
	Valor	Part. % en las Reservas Brutas	Valor	Part. % en las Reservas Brutas	Valor	Part. % en las Reservas Brutas	Mensual corrido	Año corrido
1. RESERVAS BRUTAS	53,174	100.00%	57,193	100.00%	57,075	100.00%	-118	3,901
Efectivo en caja	2	0.00%	2	0.00%	2	0.00%	0	0
Depósitos a la orden	158	0.30%	143	0.25%	144	0.25%	1	-14
Inversiones	49,550	93.18%	53,362	93.30%	54,535	95.55%	1,173	4,985
-Portafolio directo	35,053	65.92%	39,852	69.68%	41,026	71.88%	1,174	5,973
-Portafolio en administración	14,496	27.26%	13,511	23.62%	13,509	23.67%	-2	-988
Valores por cobrar venta de inversiones	797	1.50%	1,282	2.24%	1	0.00%	-1,282	-797
Oro	679	1.28%	263	0.46%	256	0.45%	-6	-422
-En caja	0	0.00%	0	0.00%	0	0.00%		
-En custodia	679	1.28%	263	0.46%	256	0.45%	-6	-422
Fondo Monetario Internacional	1,447	2.72%	1,583	2.77%	1,579	2.77%	-4	131
-DEGs	884	1.66%	880	1.54%	878	1.54%	-2	-5
-Posición de reserva	564	1.06%	702	1.23%	700	1.23%	-2	137
Fondo Latinoamericano de Reservas	540	1.02%	559	0.98%	559	0.98%	0	19
-Aportes	520	0.98%	539	0.94%	539	0.94%	0	19
-Pesos Andinos	20	0.04%	20	0.03%	20	0.04%	0	0
Convenios Internacionales	1	0.00%	0	0.00%	0	0.00%	0	-1
2. PASIVOS DE CORTO PLAZO (a)	7	0.01%	8	0.01%	8	0.01%	0	1
Convenios internacionales	0	0.00%	0	0.00%	0	0.00%	0	0
Bancos del Exterior	0	0.00%	0	0.00%	0	0.00%	0	0
Fondo Latinoamericano de Reservas FLAR	0	0.00%	0	0.00%	0	0.00%	0	0
Valores por pagar compra inversiones	0	0.00%	0	0.00%	0	0.00%	0	0
Dptos. Por Invs. Ext. De Portafolio Dcto. 4814 de 2007.	0	0.00%	0	0.00%	0	0.00%	0	0
Intereses causados de los pasivos	7	0.01%	8	0.01%	8	0.01%	0	1
3. RESERVAS NETAS (1 menos 2)	53,167	99.99%	57,185	99.99%	57,067	99.99%	-118	3,900

* Reservas Internacionales a precios de mercado. Incluye causaciones y valuaciones.

** A partir del 4 de junio de 2019 los recursos en dólares del Gobierno en el Banco de la República se registran en cuentas diferentes a las de las reservas internacionales, y a partir del 17 de diciembre de 2019, la totalidad de los recursos en moneda extranjera del Gobierno en el Banco de la República se contabilizan por fuera del balance del Banco, por tanto no hacen parte de las reservas internacionales. El 4 de mayo de 2020 el Banco de la República aumentó las reservas internacionales mediante la compra directa de USD 2.000 millones al Gobierno Nacional.

Cifras provisionales.

Fuente: Banco de la República