

Semana 34

INFORME DE MERCADOS FINANCIEROS

26 de agosto de 2020

Este es un documento de trabajo informativo. Su contenido no compromete al Banco de la República ni a su Junta Directiva.

Únicamente incluye las operaciones de los establecimientos de crédito en Colombia para agregados monetarios y crediticios. Por tanto no se tienen en cuenta las operaciones de sus sucursales en el exterior.

1. Comportamiento de las tasas de interés

a. Tasas de interés de los mercados monetarios, de crédito y de deuda pública

Tasas (e.a) 1/	Fecha 21-ago-20	Monto semanal MM de pesos	Monto promedio de captaciones semanales				Variación (pb)			
			año 2019	Corrido 2020	1 semana	1mes	13 semanas	año corrido	año completo	
Intervención BR	2,25	n.a	n.a	n.a	0	-25	-100	-200	-200	
IBR Overnight	2,21	n.a	n.a	n.a	0	-28	-98	-205	-205	
IBR 1 mes (Tasa fija de OIS)	2,08	n.a	n.a	n.a	-6	-25	-77	-218	-218	
IBR 3 meses (Tasa fija de OIS)	2,04	n.a	n.a	n.a	-5	-16	-50	-221	-221	
IBR 6 meses (Tasa fija de OIS)	2,01	n.a	n.a	n.a	-3	-8	-39	-229	-222	
Pasivas										
TIB	2,22	2.374	3.294	2.987	-1	-28	-99	-205	-205	
DTF 2/	2,70	795	925	1.024	-22	-59	-155	-179	-170	
Captación < 90 días 3/	2,33	241	79	187	-13	-48	-71	29	59	
Captación a 90 días 3/	2,74	842	945	1.061	-17	-51	-148	-176	-166	
Captación 91-179 días 3/	3,17	438	428	482	-10	-47	-131	-160	-155	
Captación a 180 días 3/	3,13	439	535	553	-17	-60	-142	-169	-159	
Captación a 181-360 días 3/	3,63	636	842	834	-4	-43	-142	-180	-159	
Captación > 360 días 3/	3,75	365	922	767	-8	-50	-179	-205	-176	
Total captación de CDT	3,14	2.960	3.751	3.884	-17	-53	-153	-175	-182	
Ahorro 11/	1,56	n.a	n.a	n.a	-1	-13	-48	-79	-77	
Monto promedio de desembolsos semanales										
	14-ago-20	Monto semanal	año 2019	Corrido 2020	1 semana	1mes	13 semanas	año corrido	año completo	
Activas										
Comercial 4/	7,34	1.856	3.064	2.740	-15	-58	-125	-145	-162	
Tesorería	9,29	62	84	54	2	15	-123	-3	25	
Preferencial	5,96	845	1.483	1.430	-6	-75	-168	-118	-162	
Ordinario 5/	8,44	949	1.497	1.256	-9	-45	-102	-200	-200	
Consumo 6/	15,45	934	1.796	1.151	-27	27	27	-47	-112	
Consumo sin libranza	17,87	467	1.014	629	-19	21	137	62	-79	
Consumo a través de libranza	13,04	468	782	522	-18	-29	-94	-26	-35	
Tarjeta de crédito (Personas) 7/	25,59	439	714	491	-11	44	91	-73	-47	
Vivienda 8/	10,18	154	282	181	-21	-13	-24	-26	-25	
Microcrédito	39,83	88	126	83	138	126	851	408	248	
Activa Ponderada 9/	10,07	-	-	-	7	-18	21	-148	-183	
Comercial BR 10/	7,29	-	-	-	-16	-62	-130	-149	-167	
Pasivas										
Pasiva Ponderada	2,77	n.a	n.a	n.a	4	-51	-79	-52	-127	
Deuda Pública 12/										
	21-ago-20	Monto semanal	año 2019	Corrido 2020	1 semana	1mes	13 semanas	año corrido	año completo	
2 años (TES May 2022)	2,76	1.144	3.416	2.222	3	-14	-76	-222	-207	
4 años (TES Jul 2024)	3,64	1.497	2.718	2.258	1	33	-44	-169	-141	
5 años (TES Nov 2025)	4,25	601	1.848	1.223	-1	19	-25	-146	-114	
8 años (TES Abr 2028)	5,19	630	1.746	1.253	-4	-20	-25	-94	-57	
10 años (TES Sep 2030)	5,75	250	429	275	-4	-23	-30	-63	-20	
12 años (TES Jun 2032)	6,27	525	886	589	-5	-17	3	-26	19	

Fuente: Banco de la República y Bloomberg. Cálculos con información de los formatos 088 y 441 de la Superintendencia Financiera de Colombia.

1/ La tasa de intervención corresponde a la tasa diaria mientras que las demás corresponden al promedio semanal.

2/ El cálculo de la DTF se hace sobre las captaciones a 90 días de los Bancos, Corporaciones Financieras y Compañías de Financiamiento Comercial. La DTF que se presenta corresponde a la calculada en la respectiva fecha con información del viernes anterior hasta el jueves de misma semana y tiene vigencia para la siguiente semana.

3/ Las tasas de captación corresponden a la información de CDT por plazos. Incluye la información para el total de sistema financiero.

4/ Promedio ponderado por monto de las tasas de crédito ordinarios, preferenciales y de tesorería.

5/ No incluye desembolsos con plazo entre 1 y 30 días.

6/ No incluye tarjetas de crédito.

7/ Calculada sin tener en cuenta consumos a 1 mes ni avances en efectivo.

8/ Corresponde al promedio ponderado de los créditos desembolsados para adquisición de vivienda en pesos y en UVR. Antes de realizar el promedio ponderado a la tasa de los créditos en UVR se le suma la variación anual promedio de la UVR de la respectiva semana. No incluye vivienda VIS.

9/ Calculado como el promedio ponderado por monto de las tasas de crédito de consumo, preferencial, ordinario y tesorería. Debido a la alta rotación del crédito de tesorería, su ponderación se estableció como la quinta parte de su desembolso semanal.

10/ Promedio ponderado por monto de las tasa de crédito ordinarios, preferenciales y un quinto del desembolso de tesorería.

11/ Incluye el rendimiento de los depósitos de ahorro ordinarios activos y las cuentas AFC.

12/ TES tasa fija en pesos. Las tasas corresponden al promedio ponderado por monto de las negociaciones en SEN y MEC.

b. Tasas de intervención del BR, Interbancaria, DTF (Semana Cálculo) e IBR

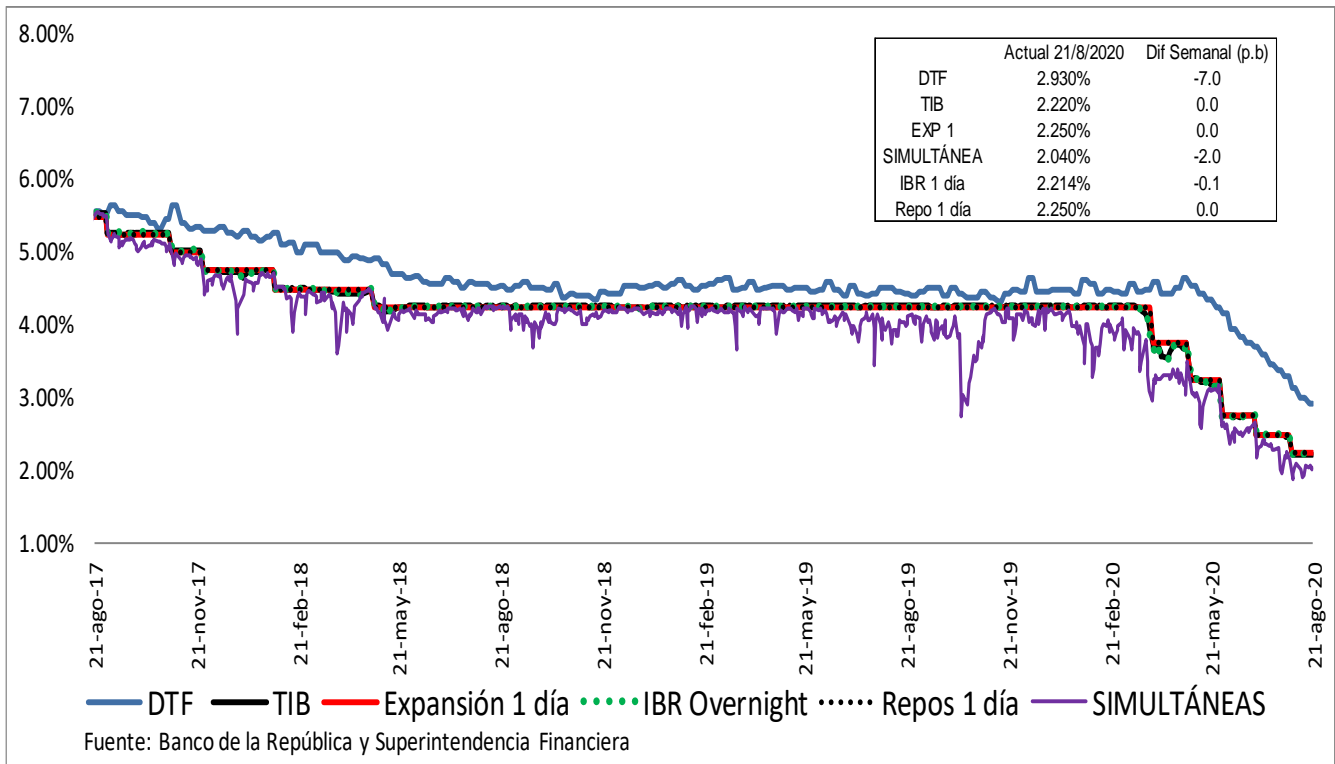

Spread IBR, TIB y CDT a través de tesorería frente a la tasa de referencia

Promedio 5 días

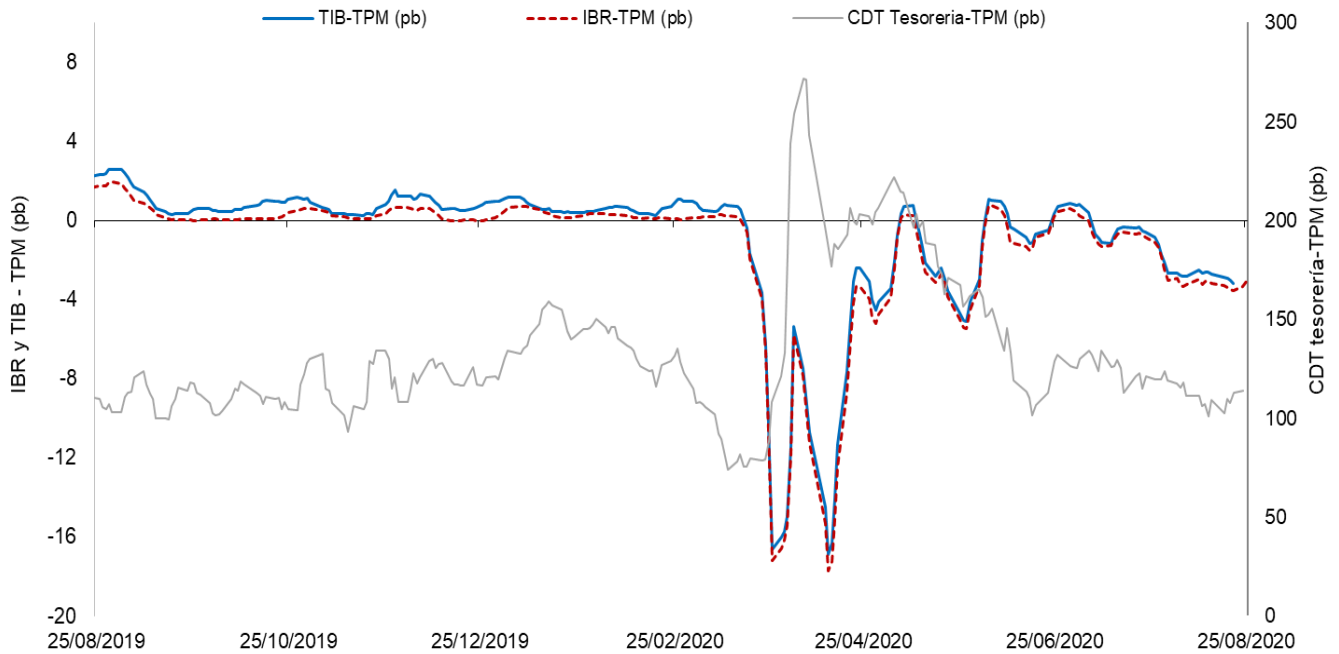

El IBR y la TIB corresponden al plazo de 1 día. La tasa de CDT a través de tesorería no se discrimina por plazo.
 FUENTE: Banco de la República, cálculos con información de la Superintendencia Financiera de Colombia

c. Tasas de interés activas por tipo de préstamo

Nominales

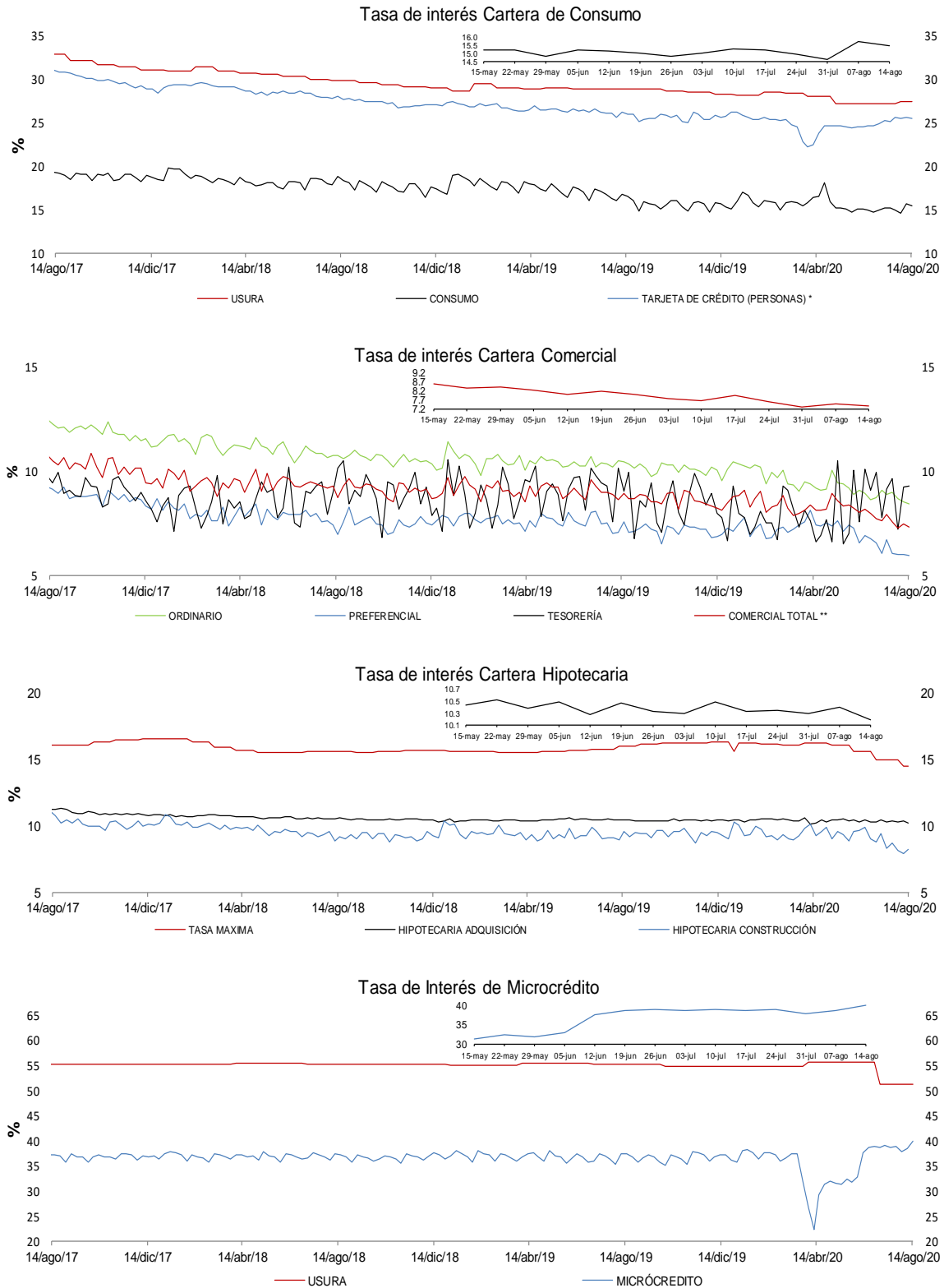

* La tasa de interés de tarjetas de crédito no incluye avances ni compras a 1 mes.

** Promedio ponderado por monto de las tasa de los créditos ordinarios, de tesorería y preferenciales

FUENTES: Superintendencia financiera de Colombia y cálculos Banco de la República.

e. Tasas de interés de intervención del BR, tasa de interés ponderada de captación del sistema financiero, DTF y tasa de colocación total del sistema financiero

Promedio móvil de orden 4

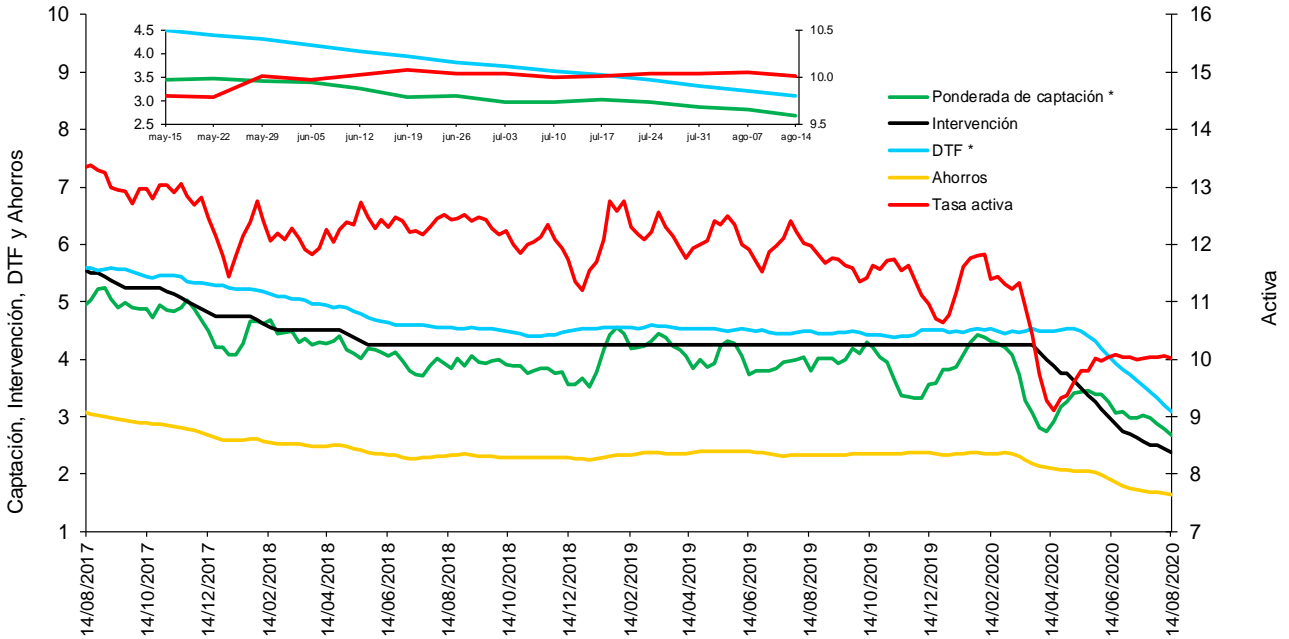

* La DTF está adelantada una semana, es decir no corresponde a la tasa vigente para la semana en cuestión sino a la tasa vigente para la semana siguiente, para que sea comparable con la tasa ponderada de captación de este gráfico.

Fuentes: Banco de la República. Cálculos con información de la Superintendencia Financiera de Colombia.

f. Tasas de interés de deuda pública

Tasas Cero Cupón de TES en Pesos y Tasa de Referencia del BR

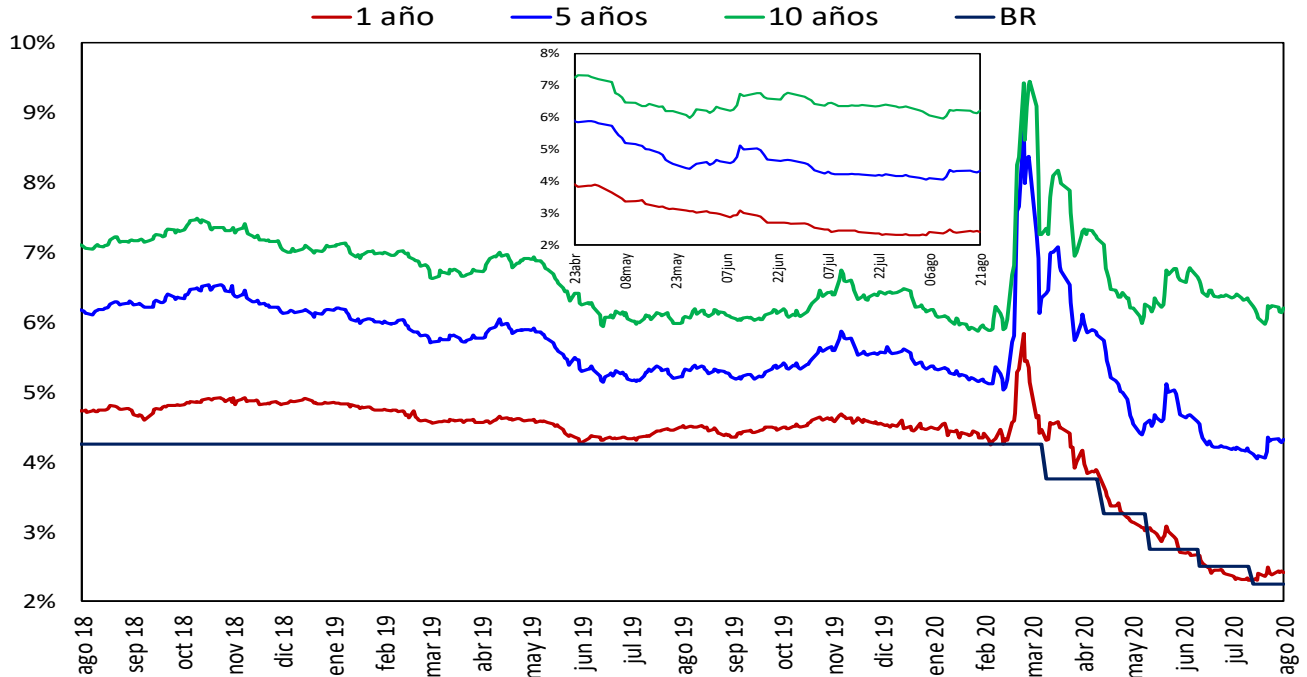

Fuente: SEN y MEC. Cálculos: DOAM

2. Liquidez primaria y mercado monetario

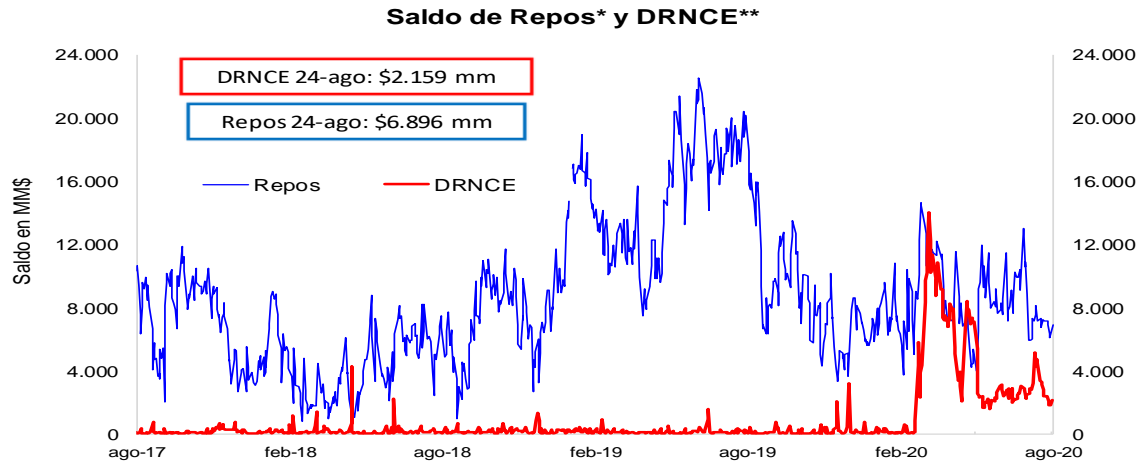

* Los repos incluyen las operaciones de la ventanilla de expansión.

** Depósitos Remunerados No Constitutivos de Encaje. Incluye las operaciones de contracción por ventanilla a 1 día.

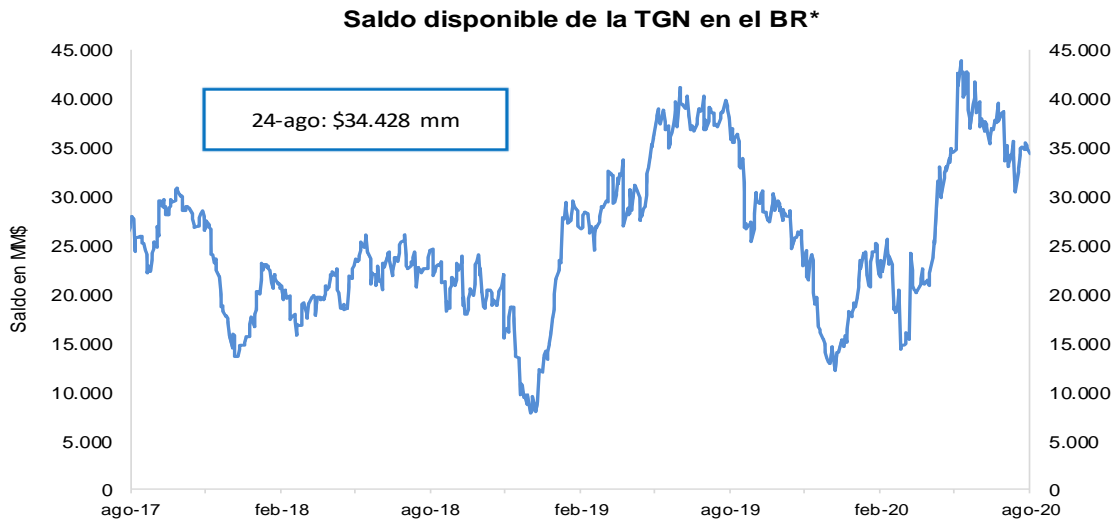

*No incluye el saldo de los TES de Control Monetario.

*Incluye los depósitos remunerados y los no remunerados de la TGN en el BR .

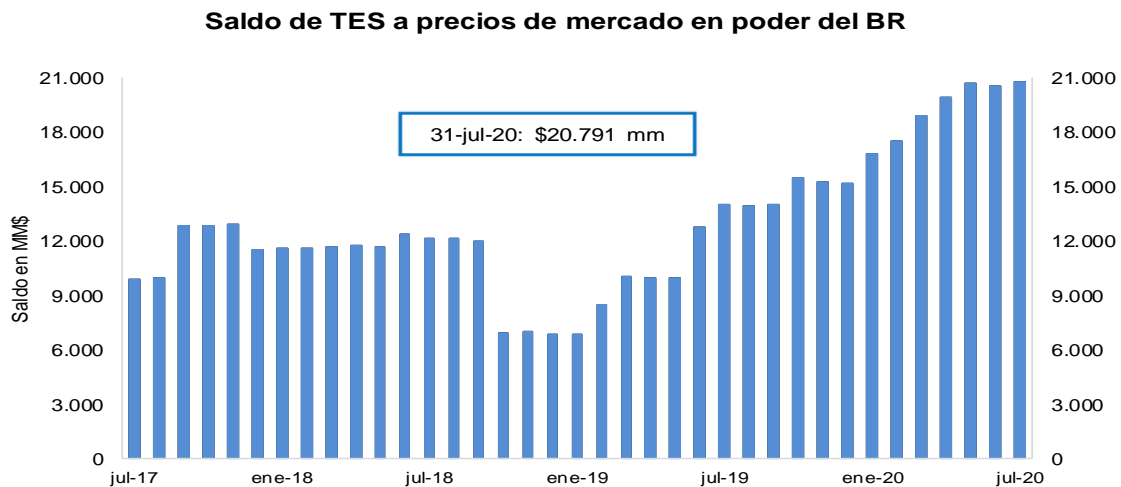

FUENTE: Banco de la República.

3. Pasivos del sistema financiero consolidado y mercado de depósito

a. M1, M3 Y PSE

OFERTA MONETARIA AMPLIADA ^{1/}
Miles de millones de pesos y porcentajes

Concepto	Saldo a agosto 14 2020	VARIACIONES									
		SEMANAL		ULTIMAS 4 SEM		ULTIMAS 13 SEM		CORRIDO AÑO		ANUAL	
		ABS	%	ABS	%	ABS	%	ABS	%	ABS	%
OFERTA MONETARIA AMPLIADA- M3	603,601	-2,246	-0.4	3,840	0.6	6,862	1.1	59,686	11.0	85,422	16.5
1. Efectivo	83,130	-985	-1.2	109	0.1	5,857	7.6	8,078	10.8	20,452	32.6
2. Pasivos Sujetos a Encaje	520,471	-1,261	-0.2	3,732	0.7	1,004	0.2	51,608	11.0	64,970	14.3
Cuenta Corriente	59,083	-972	-1.6	804	1.4	-3,681	-5.9	6,253	11.8	10,179	20.8
Ahorros	234,133	-1,918	-0.8	3,659	1.6	2,748	1.2	34,238	17.1	47,329	25.3
CDT + Bonos	211,346	-550	-0.3	-734	-0.3	2,441	1.2	9,092	4.5	5,871	2.9
CDT menor a 18 meses	89,221	182	0.2	400	0.4	4,637	5.5	9,326	11.7	2,500	2.9
CDT mayor a 18 meses	90,912	-477	-0.5	-1,152	-1.3	-1,492	-1.6	-257	-0.3	2,563	2.9
Bonos	31,213	-254	-0.8	18	0.1	-704	-2.2	23	0.1	808	2.7
Depósitos Fiduciarios (impuestos y otros conceptos)	10,556	2,159	25.7	-53	-0.5	-449	-4.1	3,491	49.4	1,235	13.3
Depósitos a la Vista	5,353	20	0.4	55	1.0	-55	-1.0	-1,466	-21.5	356	7.1
Repos con el Sector Real	0	-	-	-	-	-	-	-	-	-	-
ITEM DE MEMORANDO											
M1. Medios de pago	142,213	-1,957	-1.4	913	0.6	2,176	1.6	14,331	11.2	30,631	27.5
M1 + Ahorros	376,346	-3,875	-1.0	4,572	1.2	4,925	1.3	48,570	14.8	77,960	26.1
PSE sin depósitos fiduciarios	509,915	-3,419	-0.7	3,784	0.7	1,453	0.3	48,117	10.4	63,735	14.3
M3 sin fiduciarios	593,045	-4,404	-0.7	3,893	0.7	7,311	1.2	56,196	10.5	84,187	16.5
	Variaciones Anualizadas	Semanal		Últimas 4 sem.		Últimas 13 sem.					
	M3	-17.6		8.7		4.7					
	Efectivo	-45.8		1.7		33.9					
	PSE	-11.8		9.8		0.8					
	M1	-50.9		8.7		6.4					
	M1 + Ahorros	-41.3		17.2		5.4					
	PSE sin depós. Fiduc.	-29.4		10.2		1.1					
	M3 sin Fiduciarios	-31.9		8.9		5.1					

1/ No incluye FDN. No incluye los CDT emitidos por Findeter en el marco de la resolución 1318 de 2020

Fuentes: Banco de la República y Formato 281 de la Superintendencia Financiera de Colombia.

c. M3, PSE Y M1 + AHORRO
Variaciones anuales (%) de datos semanales

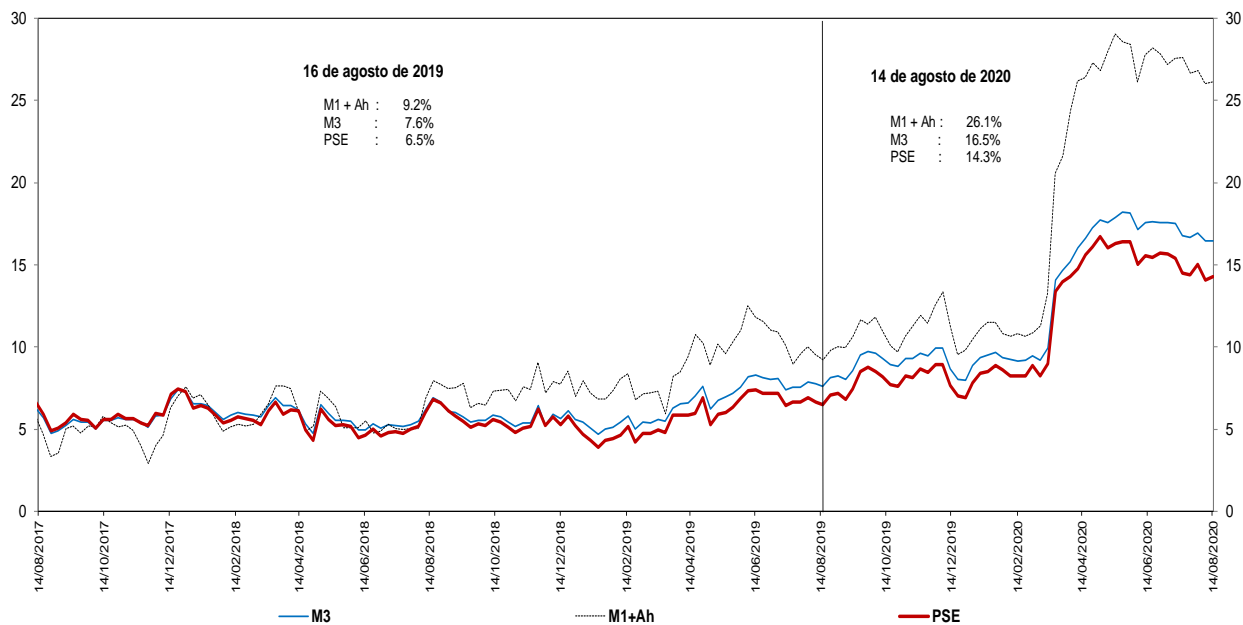

Fuentes: Banco de la República y Formato 281 de la Superintendencia Financiera de Colombia.

d. M3 Y PSE sin fiduciarios y M1 + AHORRO
Variaciones anuales (%) de datos semanales

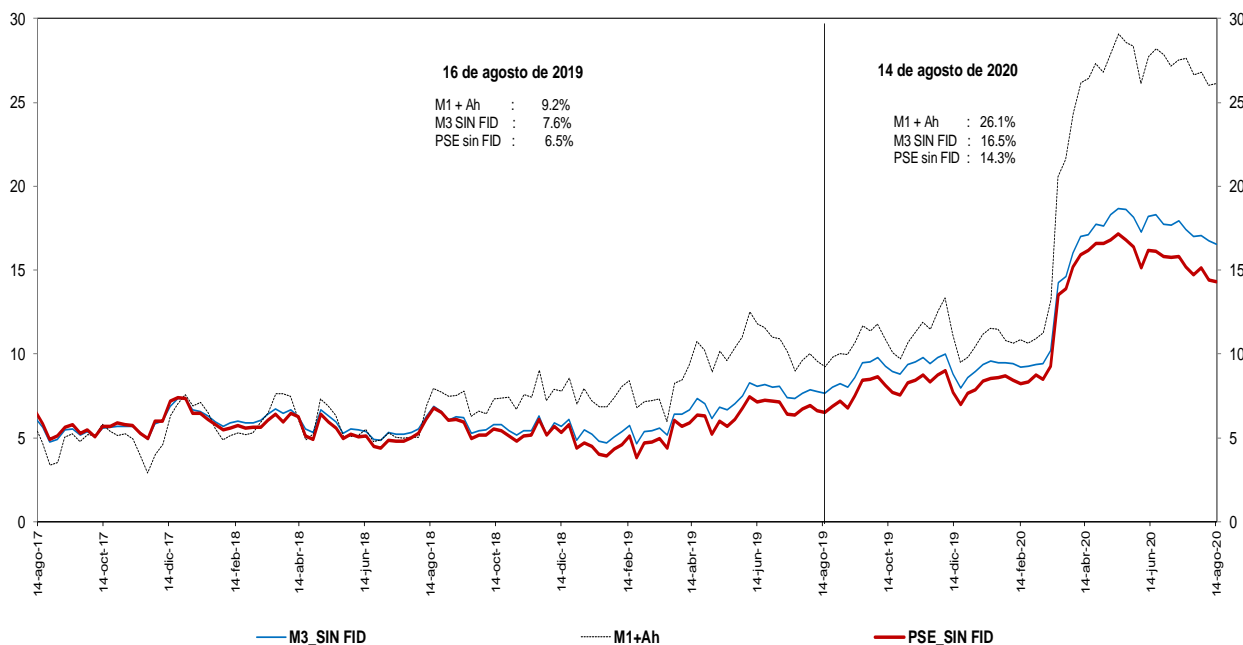

Fuentes: Banco de la República y Formato 281 de la Superintendencia Financiera de Colombia.

e. M3 Y PSE sin fiduciarios
Variaciones anualizadas últimas 13 semanas

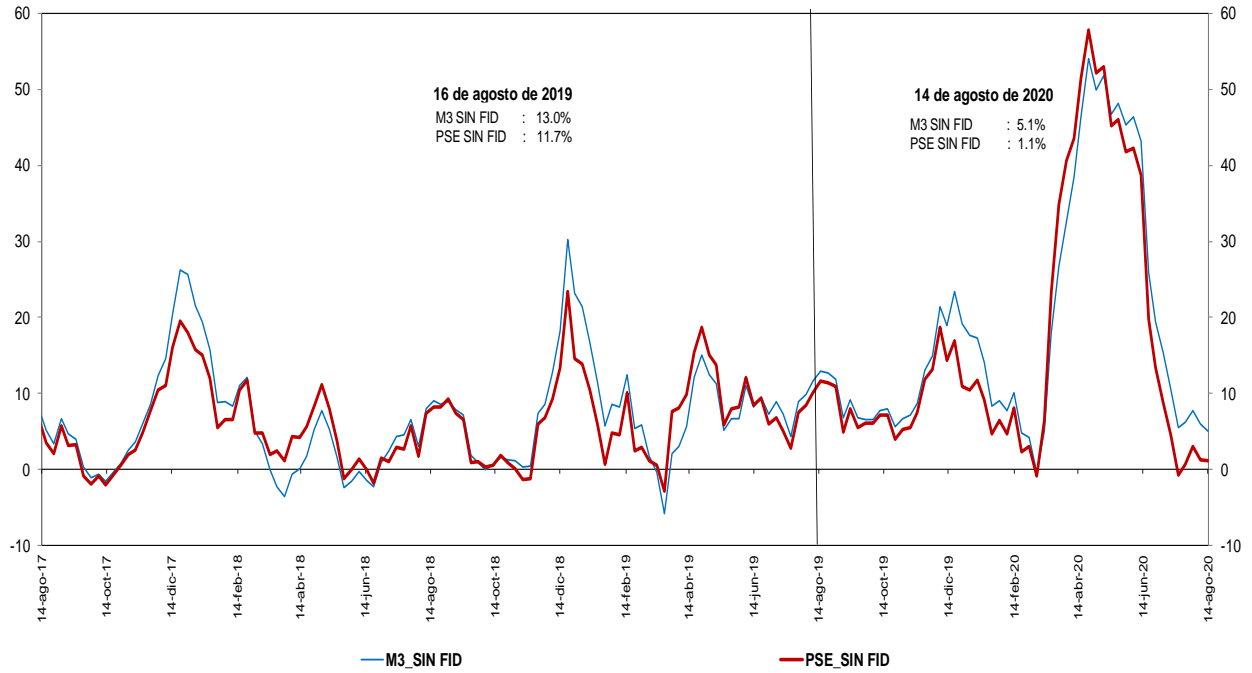

Fuentes: Banco de la República y Formato 281 de la Superintendencia Financiera de Colombia.

g. M3 y M1+AHORRO
Variaciones anualizadas últimas 13 semanas

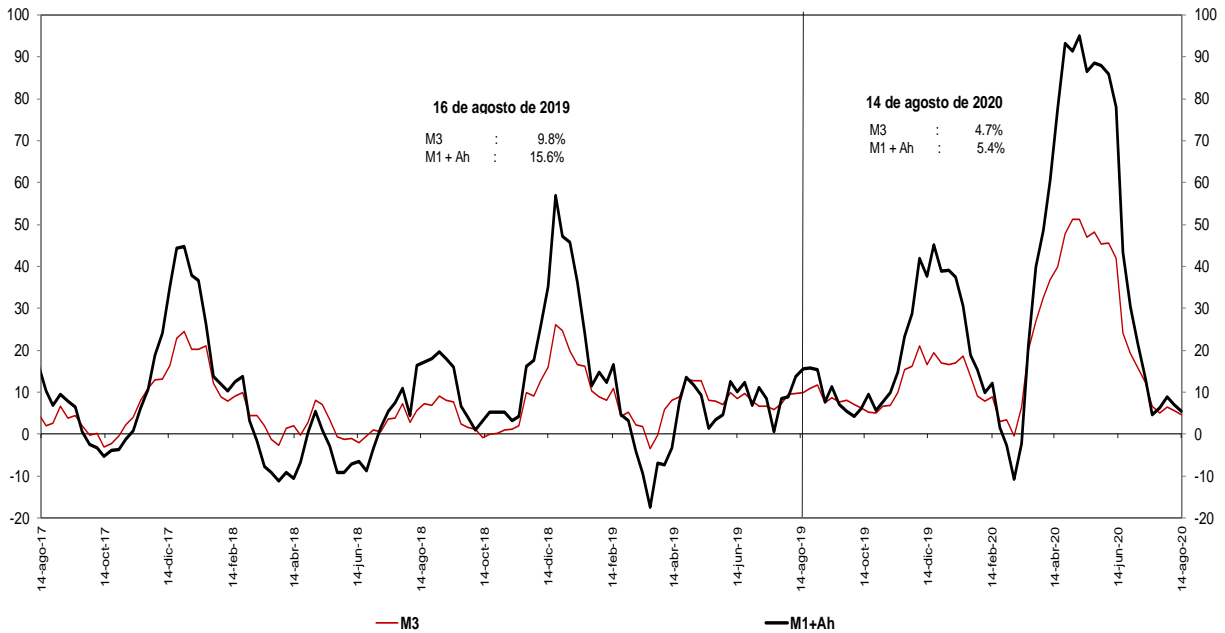

Fuentes: Banco de la República y Formato 281 de la Superintendencia Financiera de Colombia.

i. Base Monetaria y Multiplicador de M3
Promedio de orden 13

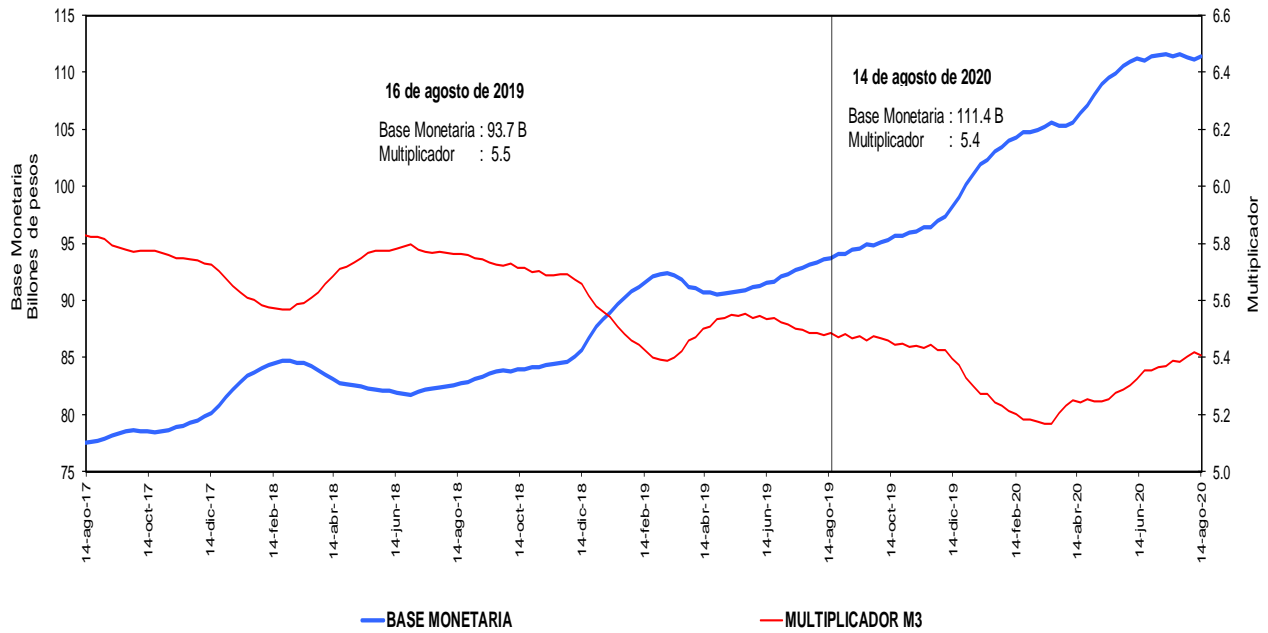

Fuentes: Banco de la República y Formato 281 de la Superintendencia Financiera de Colombia.

j. Coeficientes de Efectivo y Reserva
Promedio de orden 13

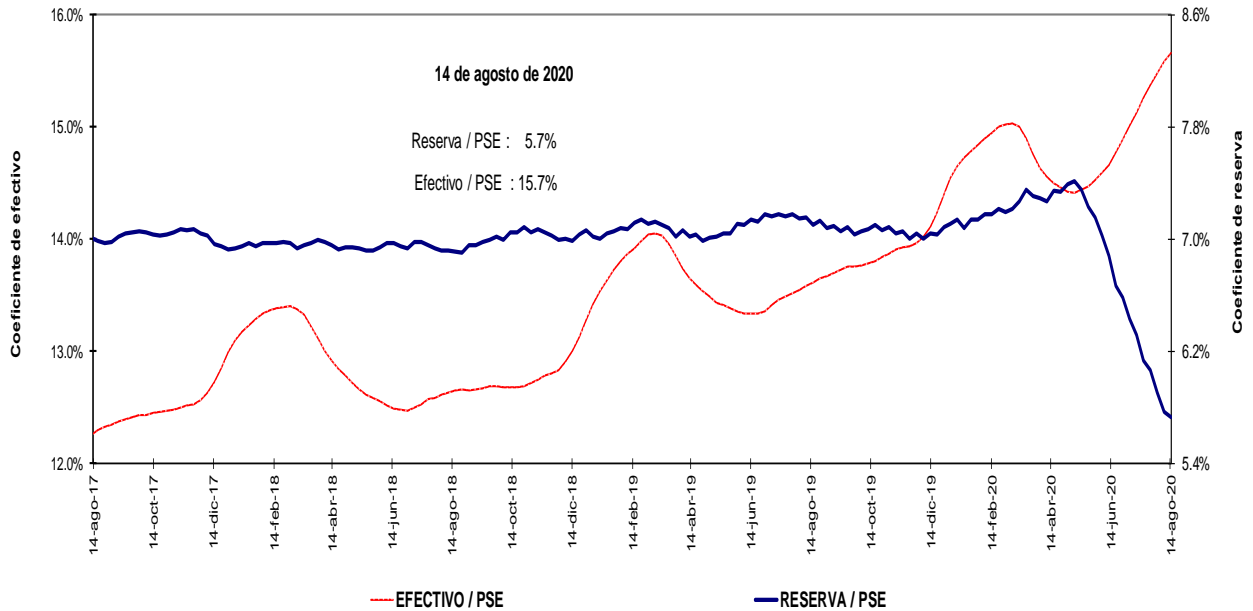

Fuentes: Banco de la República y Formato 281 de la Superintendencia Financiera de Colombia.

4. Activos internos del sector financiero y mercado de crédito

Cartera

a. Cartera Bruta M/T del Sistema Financiero por Modalidad de Crédito *

14 de agosto de 2020

(Miles de millones de pesos y porcentajes)

Moneda		Saldo	Participación %	Variaciones									
				Semanal		Últimas 4 semanas		Últimas 13 semanas		Año corrido		Anual	
				Absoluta	%	Absoluta	%	Absoluta	%	Absoluta	%	Absoluta	%
Legal	Cartera ajustada	488,807	100.0	-498	-0.1	-1,944	-0.4	-2,640	-0.5	18,142	3.9	34,444	7.6
	Comercial 1/	248,651	50.9	-462	-0.2	-1,584	-0.6	-917	-0.4	18,142	7.9	20,590	9.0
	Consumo	153,851	31.5	-49	0.0	-469	-0.3	-2,278	-1.5	-1,411	-0.9	9,129	6.3
	Hipotecaria ajustada 2/	73,423	15.0	24	0.0	153	0.2	722	1.0	1,718	2.4	4,564	6.6
	Microcrédito	12,882	2.6	-10	-0.1	-45	-0.3	-168	-1.3	-307	-2.3	162	1.3
	Memo Item												
	Hipotecaria	69,487	14.3	24	0.0	220	0.3	875	1.3	2,140	3.2	5,138	8.0
	Variaciones Anualizadas												
	Total cart. ajustada m/l												
Extranjera	Total cartera en M. E.	20,451		-93	-0.5	-317	-1.5	-3,139	-13.3	3,931	23.8	1,023	5.3
	Total cartera en M. E. Mill. US\$	5,406		-44	-0.8	-281	-4.9	-603	-10.0	341	6.7	-239	-4.2
	Variaciones Anualizadas m/e												
	Expresada en pesos												
Total	Cartera total ajustada	509,258	100.0	-590	-0.1	-2,261	-0.4	-5,780	-1.1	22,073	4.5	35,467	7.5
	Comercial	268,561	52.7	-553	-0.2	-1,903	-0.7	-3,955	-1.5	22,171	9.0	21,755	8.8
	Consumo	154,391	30.3	-51	0.0	-466	-0.3	-2,380	-1.5	-1,509	-1.0	8,987	6.2
	Hipotecaria ajustada 1/	73,423	14.4	24	0.0	153	0.2	722	1.0	1,718	2.4	4,564	6.6
	Microcrédito	12,883	2.5	-10	-0.1	-45	-0.3	-168	-1.3	-307	-2.3	162	1.3
	Variaciones Anualizadas												
	Total cart. ajustada m/t												

b. Cartera Neta M/T del Sistema Financiero por Modalidad de Crédito*

14 de agosto de 2020

(Miles de millones de pesos y porcentajes)

	Total cartera neta ml ajustada	455,891		-683	-0.1	-1,952	-0.4	-3,678	-0.8	15,296	3.5	31,183	7.3
	Comercial 1/	231,983		-573	-0.2	-1,439	-0.6	-1,215	-0.5	16,584	7.7	19,012	8.9
	Consumo	142,139		-126	-0.1	132	0.1	-2,061	-1.4	-1,556	-1.1	8,703	6.5
	Hipotecaria ajustada 2/	70,051		36	0.1	-622	-0.9	-141	-0.2	761	1.1	3,513	5.3
	Microcrédito	11,718		-20	-0.2	-23	-0.2	-261	-2.2	-494	-4.0	-45	-0.4
	Total cartera en M. E.	20,451		-93	-0.5	-317	-1.5	-3,139	-13.3	3,931	23.8	1,023	5.3
	Cartera Neta Ajustada Moneda Total	476,342		-776	-0.2	-2,269	-0.5	-6,818	-1.4	19,227	4.2	32,207	7.3

* No incluye FDN.

1/ Incluye ventas de cartera para manejo a través de derechos fiduciarios y ajustes por leasing operativo

2/ Incluye ajuste por titularización de cartera hipotecaria

Fuentes: Formato 281 de la Superintendencia Financiera de Colombia, Titularizadora Colombia y cálculos Banco de la República.

c. Cartera bruta en moneda legal
Variaciones anuales (%) de datos semanales

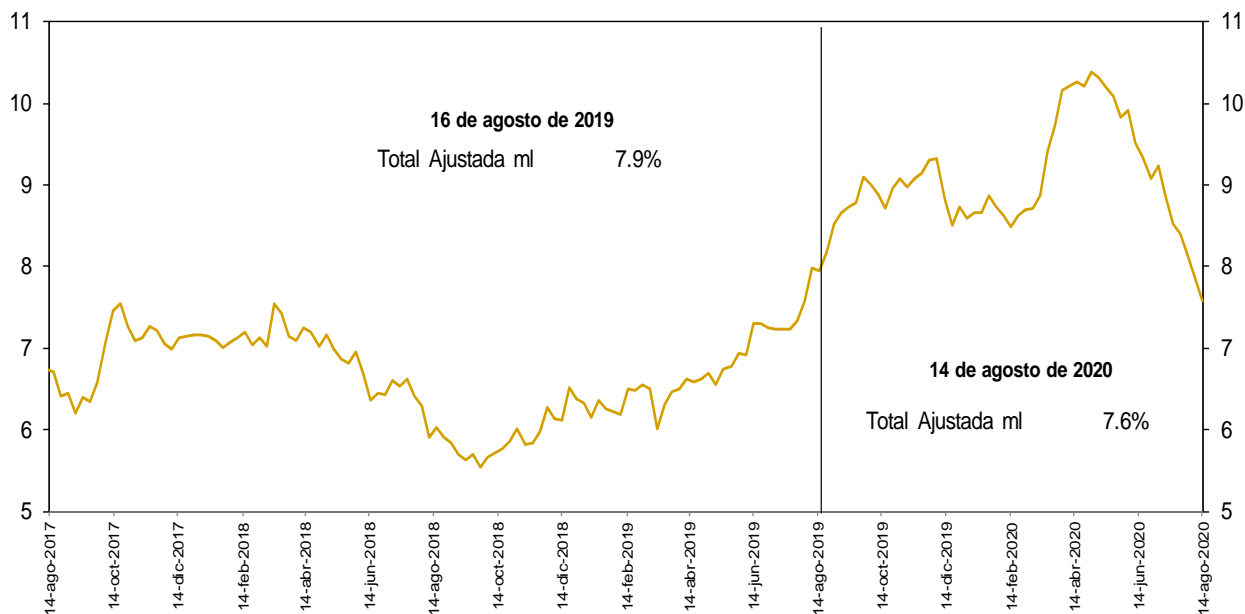

No incluye FDN

Fuentes: Banco de la República y Formato 281 de la Superintendencia Financiera de Colombia.

d. Cartera bruta en moneda legal por modalidad de crédito
Variaciones anuales (%) de datos semanales

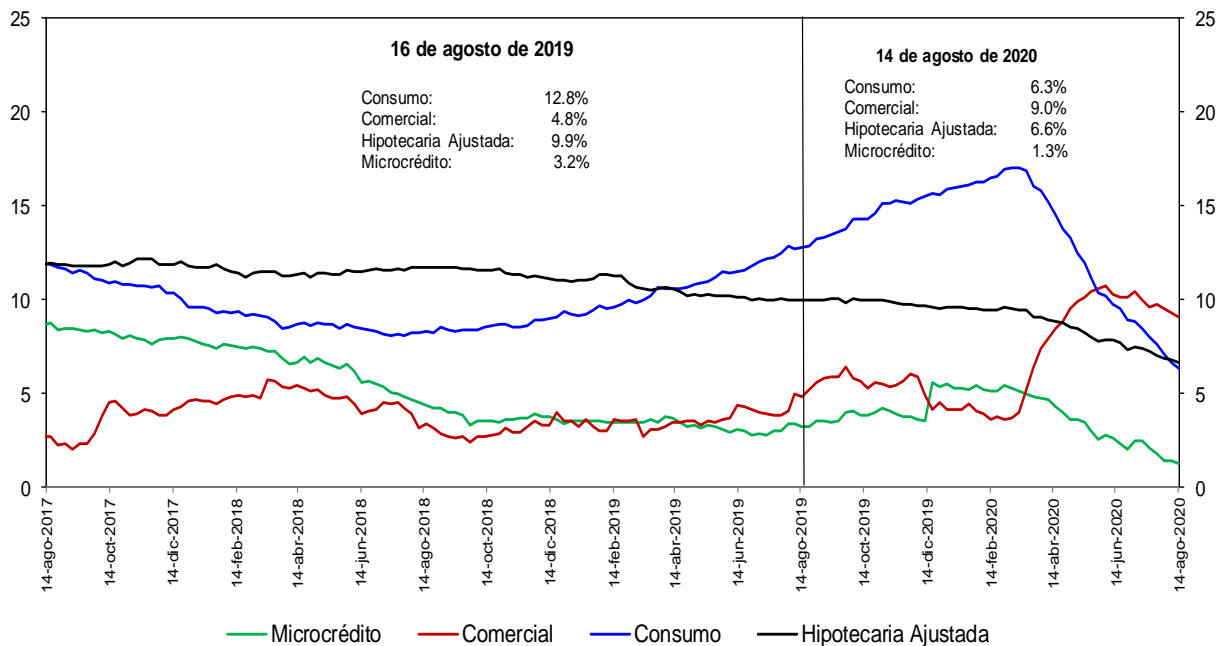

No incluye FDN

Fuentes: Banco de la República y Formato 281 de la Superintendencia Financiera de Colombia.

e. Cartera bruta en moneda legal por modalidad de crédito
Variaciones anualizadas últimas 13 semanas (%)

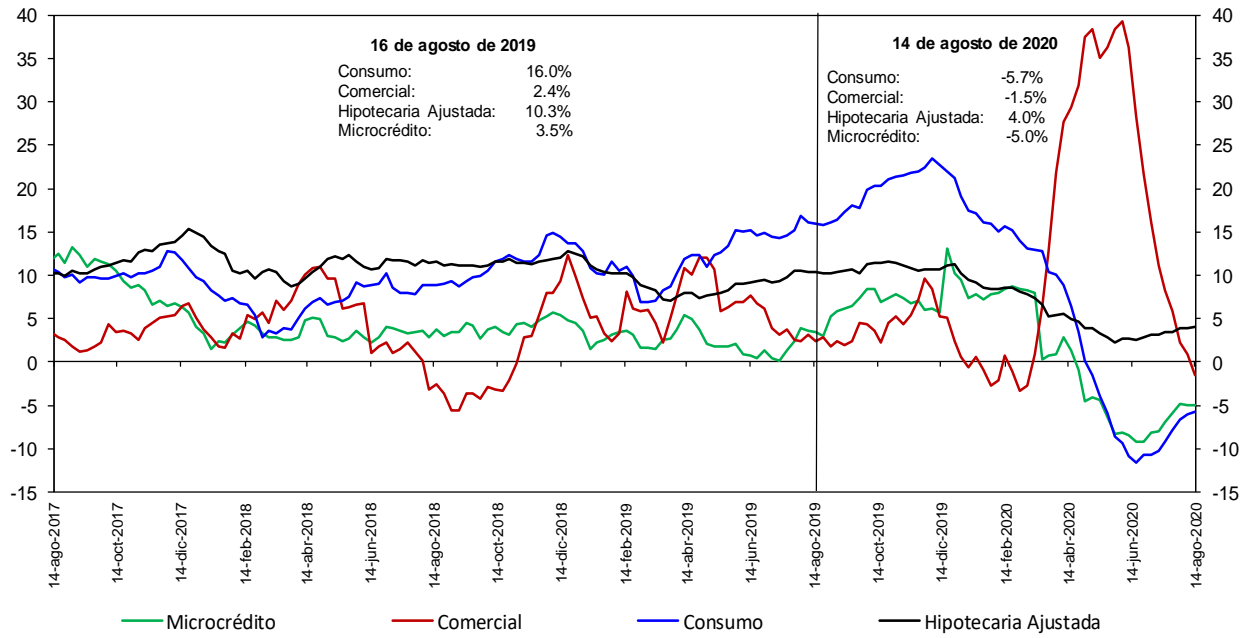

No incluye FDN

Fuentes: Banco de la República y Formato 281 de la Superintendencia Financiera de Colombia.

h. Cartera moneda extranjera en dólares (%)

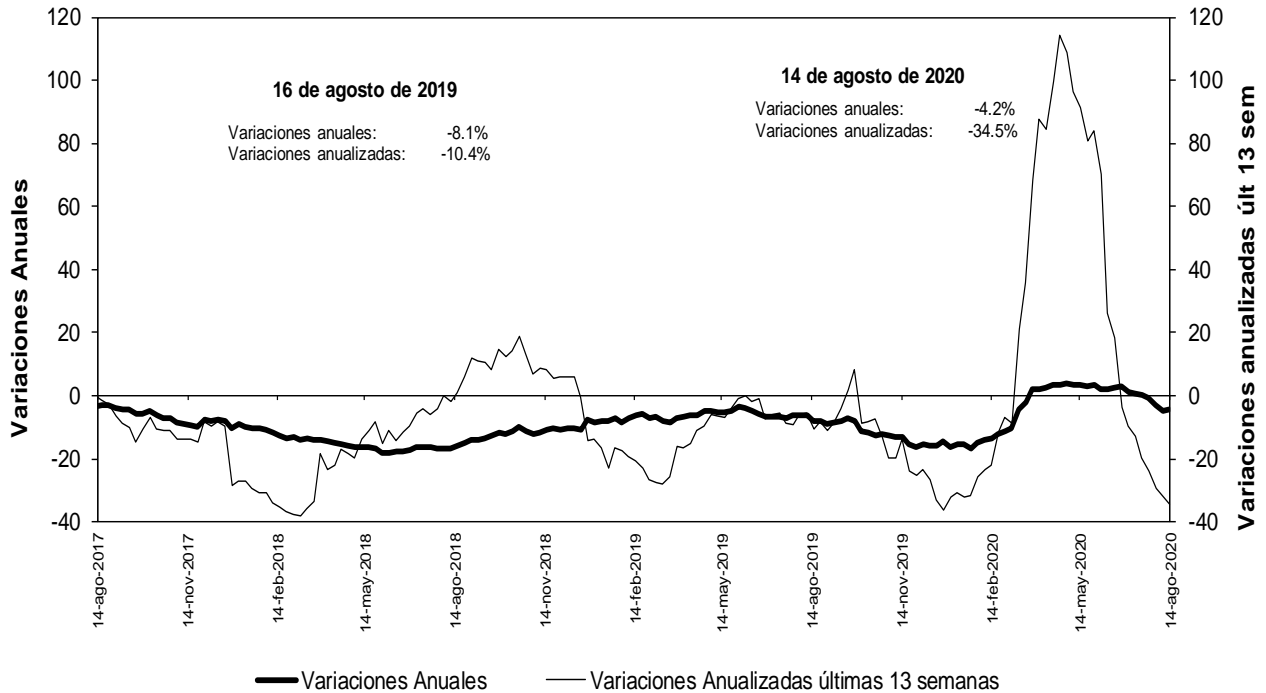

No incluye FDN

Fuentes: Banco de la República y Formato 281 de la Superintendencia Financiera de Colombia.

n. Bonos emitidos por los establecimientos de crédito -variación anual (%) y saldo (bill.)-

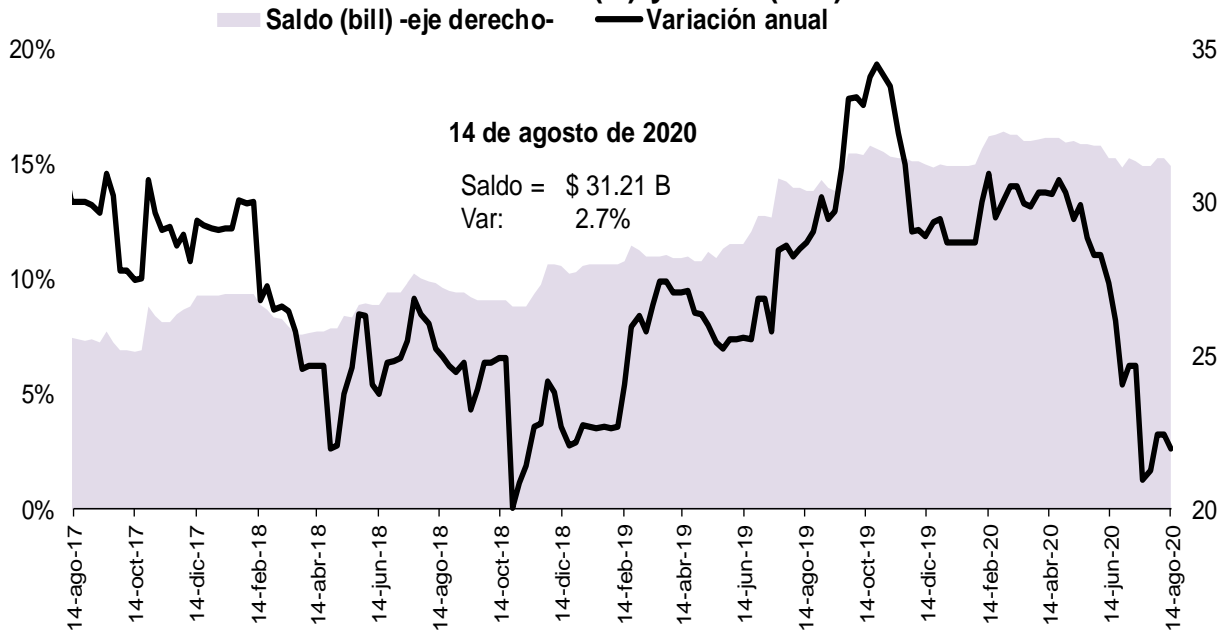

Fuente: Banco de la República, cálculos con información del formato 281 de la Superintendencia Financiera de Colombia

5. Margen de intermediación del sistema financiero

α. Información semanal, Promedio móvil de orden 4

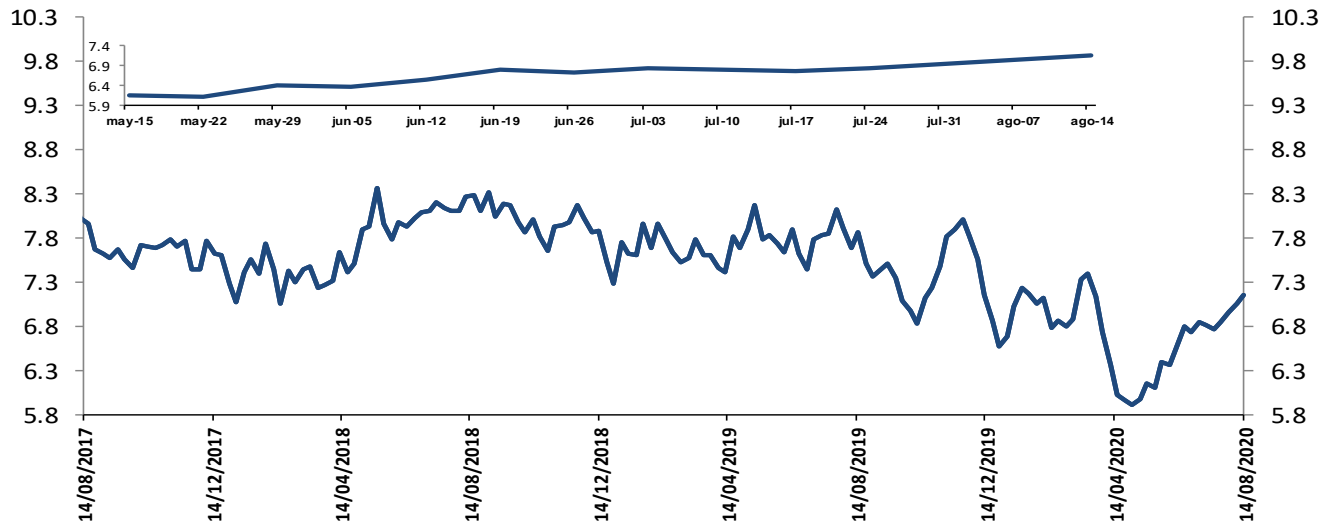

El margen de intermediación se calcula así: $MI = ((1+i_{activa})/(1+i_{pasiva}))-1$
 Donde i_{activa} es la tasa de colocación total del sistema del BR e i_{pasiva} es la tasa ponderada de captación.

Fuentes: Banco de la República. Cálculos con información de la Superintendencia Financiera de Colombia.

Información semanal, Promedio móvil de orden 4
 Margen de intermediación de la cartera comercial

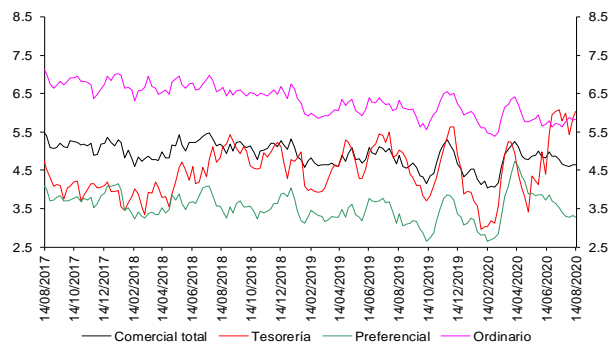

Fuentes: Banco de la República. Cálculos con información de la Superintendencia Financiera de Colombia.

Información semanal - Promedio móvil de orden 4
 Spread Tasa Cartera Comercial por plazo vs. TES

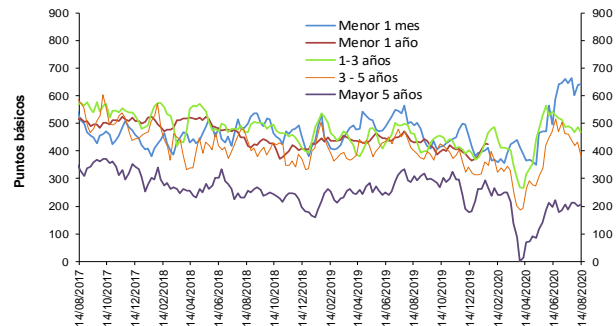

Fuentes: Banco de la República. Cálculos con información de la Superintendencia Financiera de Colombia.

Información semanal, Promedio móvil de orden 4
 Margen de intermediación de la cartera consumo

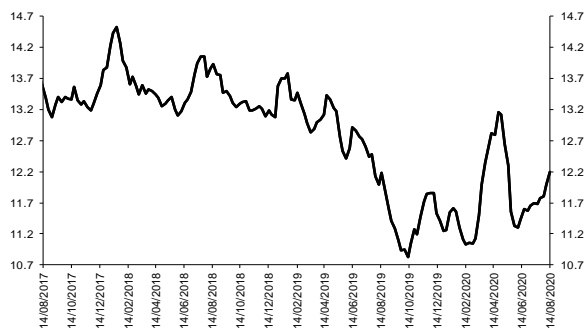

Fuentes: Banco de la República. Cálculos con información de la Superintendencia Financiera de Colombia.

Información semanal - Promedio móvil de orden 4
 Spread Tasa Cartera Consumo por plazo vs. TES

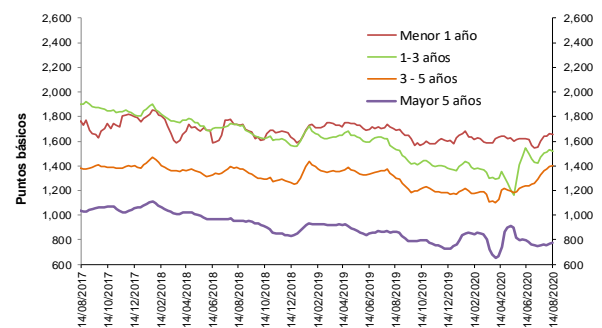

Fuentes: Banco de la República. Cálculos con información de la Superintendencia Financiera de Colombia.

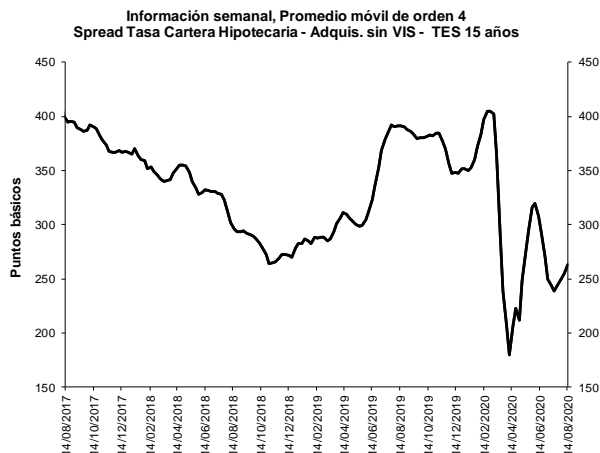
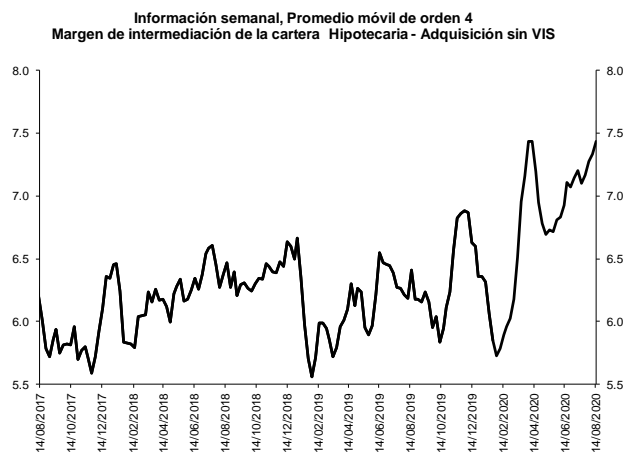

Fuentes: Banco de la República. Cálculos con información de la Superintendencia Financiera de Colombia.

Fuentes: Banco de la República. Cálculos con información de la Superintendencia Financiera de Colombia.

b. Spreads Tasa Cartera Comercial y Consumo por plazo vs. TES (Información semanal - Promedio móvil de orden 4)

	Fecha		Variación (pb)				
	14-ago-20		1 semana	4 semanas	13 semanas	año corrido	año completo
Spread: tasa de interés cartera - tasa TES (puntos básicos)							
Comercial							
Menor a 1 mes	643.1		2.75	(2.42)	179.43	249.46	150.22
Menor 1 año	483.2		(13.96)	(23.63)	11.20	102.97	53.41
De 1 - 3 años	469.1		(17.14)	(21.77)	(9.32)	93.39	6.90
De 3 - 5 años	379.8		(53.77)	(81.32)	68.70	65.34	(21.35)
Mayor 5 años	206.3		5.36	17.48	90.75	(55.20)	(102.77)
Consumo							
Menor 1 año	1,651.8		(9.04)	53.24	48.75	23.51	(40.80)
De 1 - 3 años	1,517.2		(15.55)	45.90	355.93	156.92	(14.89)
De 3 - 5 años	1,402.8		8.65	77.12	216.87	231.99	100.24
Mayor 5 años	773.0		4.88	18.13	(128.43)	12.29	(91.67)
Vivienda							
Mayor 15 años	263.2		8.48	24.29	(11.68)	(88.37)	(128.17)
Memo Ítem (Información semanal - Promedio móvil de orden 4)							
		Monto semanal	Variación (pb)				
		mm de pesos	1 semana	4 semanas	13 semanas	año corrido	año completo
Tasas Comercial (%)							
Menor a 1 mes	8.9	56	3.74	(14.18)	92.86	92.26	(16.49)
Menor 1 año	7.1	972	(15.18)	(46.40)	(116.17)	(108.04)	(150.37)
De 1 - 3 años	7.4	521	(16.44)	(42.21)	(151.67)	(117.33)	(179.77)
De 3 - 5 años	7.5	189	(52.78)	(104.85)	(80.68)	(100.75)	(156.80)
Mayor 5 años	8.3	219	(0.57)	(10.17)	23.30	(72.68)	(86.68)
Tasas Consumo (%)							
Menor 1 año	18.8	9	(10.27)	30.46	(78.62)	(187.50)	(244.58)
De 1 - 3 años	17.9	61	(14.85)	25.46	213.58	(53.80)	(201.56)
De 3 - 5 años	17.7	238	9.64	53.59	67.48	65.89	(35.21)
Mayor 5 años	13.9	670	(1.05)	(9.52)	(195.87)	(5.19)	(75.57)
Tasas Vivienda (%)							
Mayor 15 años	10.3	175	(3.31)	(4.63)	(9.93)	(13.05)	(15.11)
Tasas Tes (%)							
Menor a 1 mes	2.4	n.a	0.99	(11.77)	(86.57)	(157.20)	(166.72)
Menor a 1 año	2.3	n.a	(1.22)	(22.77)	(127.37)	(211.01)	(203.78)
De 1 a 3 años	2.8	n.a	0.70	(20.44)	(142.35)	(210.72)	(186.67)
De 3 a 5 años	3.7	n.a	0.99	(23.53)	(149.39)	(166.10)	(135.45)
Mayor a 5 años	6.2	n.a	(5.92)	(27.65)	(67.45)	(17.48)	16.09
Mayor a 15 años	7.7	n.a	(11.80)	(28.92)	1.75	75.33	113.06

Fuentes: Banco de la República. Cálculos con información de la Superintendencia Financiera de Colombia.

6. Inversiones

a. Inversiones Netas de los Establecimientos de Crédito 1/ (Miles de millones de pesos y porcentajes)

(Miles de millones de pesos)	Saldo a 14/08/2020	VARIACIONES									
		SEMANTAL		ÚLTIMAS 4 SEMANAS		ÚLTIMAS 13 SEMANAS		AÑO CORRIDO		ANUAL	
		ABS	%	ABS	%	ABS	%	ABS	%	ABS	%
A. Moneda Legal	115,691	250	0.2	-1,156	-1.0	4,199	3.8	15,741	15.7	14,078	13.9
B. Moneda Extranjera	46,605	249	0.5	1,094	2.4	-630	-1.3	8,470	22.2	9,747	26.4
C. TOTAL (A+B=C)	162,296	499	0.3	-62	0.0	3,569	2.2	24,212	17.5	23,824	17.2
ITEM DE MEMORANDO											
Moneda Extranjera - En millones US\$ 2/	12,319	22	0.2	-143	-1.1	288	2.4	629	5.4	1,609	15.0
TASA REPRESENTATIVA DE MERCADO	3,783	13	0.4	131	3.6	-143	-3.6	521	16.0	342	9.9

b. Inversiones de los Establecimientos de Crédito en ML 1/

(Miles de millones de pesos)	Saldo a 14/08/2020	VARIACIONES									
		SEMANTAL		ÚLTIMAS 4 SEMANAS		ÚLTIMAS 13 SEMANAS		AÑO CORRIDO		ANUAL	
		ABS	%	ABS	%	ABS	%	ABS	%	ABS	%
INVERSIONES NETAS	115,691	250	0.2	-1,156	-1.0	4,199	3.8	15,741	15.7	14,078	13.9
A. Establecimientos de crédito	115,691	250	0.2	-1,156	-1.0	4,199	3.8	15,741	15.7	14,078	13.9
Inversiones Brutas	115,815	251	0.2	-1,153	-1.0	4,212	3.8	15,750	15.7	14,085	13.8
a) Títulos de deuda:	83,749	316	0.4	-1,298	-1.5	2,935	3.6	13,652	19.5	10,507	14.3
Título de Tesorería - TES	57,932	-106	-0.2	-2,768	-4.6	-6,993	-10.8	4,308	8.0	-16	0.0
Otros Títulos de deuda pública	14,540	260	1.8	751	5.4	9,310	178.0	9,306	177.8	9,665	198.3
Otros emisores Nacionales	11,256	162	1.5	756	7.2	617	5.8	41	0.4	861	8.3
Emisores Extranjeros	21	0	0.0	-36	-63.2	1	2.7	-2	-8.7	-2	-10.5
b) Instrumentos de patrimonio	5,463	-134	-2.4	-180	-3.2	304	5.9	721	15.2	893	19.5
c) Otras inversiones 2/	26,603	69	0.3	324	1.2	973	3.8	1,377	5.5	2,685	11.2
Deterioro	124	1	0.8	3	2.2	12	11.0	8	7.3	8	6.6

c. Inversiones de los Establecimientos de Crédito en ME 1/

(Miles de millones de pesos)	Saldo a 14/08/2020	VARIACIONES									
		SEMANTAL		ÚLTIMAS 4 SEMANAS		ÚLTIMAS 13 SEMANAS		AÑO CORRIDO		ANUAL	
		ABS	%	ABS	%	ABS	%	ABS	%	ABS	%
INVERSIONES NETAS	46,605	249	0.5	1,094	2.4	-630	-1.3	8,470	22.2	9,747	26.4
A. Establecimientos de crédito	46,605	249	0.5	1,094	2.4	-630	-1.3	8,470	22.2	9,747	26.4
Inversiones Brutas	46,606	249	0.5	1,094	2.4	-630	-1.3	8,470	22.2	9,747	26.4
a) Títulos de deuda:	4,172	-8	-0.2	138	3.4	1,243	42.5	3,017	261.1	2,004	92.5
Título de Tesorería - TES	0	0	--	0	--	0	--	0	--	-39	--
Otros Títulos de deuda pública	1,077	20	1.9	131	13.8	141	15.1	681	172.1	609	130.1
Otros emisores Nacionales	188	-19	-9.3	8	4.3	4	2.0	-30	-13.9	53	38.7
Emisores Extranjeros	2,907	-9	-0.3	-1	0.0	1,098	60.7	2,366	437.3	1,382	90.6
b) Instrumentos de patrimonio	72	2	3.4	6	9.1	1	1.3	-7	-9.0	-5	-6.9
c) Otras inversiones 2/	42,362	255	0.6	950	2.3	-1,875	-4.2	5,461	14.8	7,747	22.4
Deterioro	0	0	0.4	0	3.6	0	-3.6	0	16.0	0	9.9

1/ No incluye FDN

2/ Incluye inversiones en subsidiarias y filiales, en asociadas, en negocios y operaciones conjuntas y en derechos fiduciarios. Incluye ajustes por reclasificación entre monedas nacional y extranjera.

Fuentes: Formato 281 de la Superintendencia Financiera de Colombia y cálculos Banco de la República.

8. Activos externos netos y el mercado cambiario

a. Reservas Internacionales

RESERVAS INTERNACIONALES ^{1/} (Millones de dólares)

Concepto	2019	2020		
	Acum Año dic 31	Acum Año jul 31	Acum Año** ago 21	Acum mes** ago 21
SALDO				
I. Reservas Internacionales Brutas *	53,174	56,979	56,998	
II. Pasivos de Corto Plazo	7	7	6	
III. Reservas Internacionales Netas (I-II) *	53,167	56,972	56,992	
VARIACION				
I. Reservas Internacionales Brutas	4,773	3,805	3,824	20
Pasivos de Corto Plazo	-2	-0	-1	-1
II. Reservas Internacionales Netas	4,774	3,805	3,825	20
Causaciones y Valuaciones	894	161	158	-4
Pasivos con Residentes	-96	-0	-0	0
Opciones call por ejercer	0	0	0	0
MEMO - ITEM				
Saldo Reservas internacionales brutas sin FLAR *	52,654	56,440	56,459	
Causaciones, Valuaciones y Provisiones (deterioro)	457	618	614	
Pasivos con Residentes	0	0	0	
Opciones call por ejercer	0	0	0	

* Para efectos de reporte al FMI se excluyen los aportes al Fondo Latinoamericano de Reservas FLAR del saldo de reservas internacionales, sin embargo, en la información contable del Banco de la República los aportes al FLAR continúan formando parte de los activos de reservas.

** Cifras provisionales.

1/ A partir del 4 de junio de 2019 los recursos en dólares del Gobierno en el Banco de la República se registran en cuentas diferentes a las de las reservas internacionales, y a partir del 17 de diciembre de 2019, la totalidad de los recursos en moneda extranjera del Gobierno en el Banco de la República se contabilizan por fuera del balance del Banco, por tanto no hacen parte de las reservas internacionales.

El 4 de mayo de 2020 el Banco de la República aumentó las reservas internacionales mediante la compra directa de USD 2.000 millones al Gobierno Nacional.

Fuente: Banco de la República

10. Mercados Financieros

a. Evolución durante la semana

Durante la semana, la percepción del riesgo medida a través del VIX subió 2.22%, pasando de 22.05 a 22.54. Los precios del petróleo tuvieron un comportamiento mixto: la referencia WTI aumentó 0.78%, al pasar de USD42.01 a USD42.34, mientras que el Brent disminuyó 1%, pasando de USD44.80 a USD44.35.

Mundo:

- *Moody's* estima que el precio promedio del petróleo se ubicará entre USD35 y USD40 por barril en 2020 y 2021, respectivamente, advirtiendo que la recuperación de este mercado será lenta.

Estados Unidos:

- El dato de inicios de vivienda en julio mostró el mayor crecimiento registrado desde el año 2016 (Obs: 1496k; Ant: 1186k; Esp: 1245k).

- Las minutas de la reunión de política monetaria de la Reserva Federal expresaron una continua preocupación por la economía y prevén que necesitará de estímulos por un tiempo prolongado.
- Las peticiones semanales de subsidio por desempleo se ubicaron por encima de lo observado la semana anterior y de lo esperado por el mercado (Obs: 1106k; Ant: 963k; Esp: 920k).
- El indicador líder PMI alcanzó su mayor nivel de los últimos 16 meses (Obs: 53.6; Ant: 50.9; Esp: 52.0).
- La venta de casas existentes registró el mayor nivel alcanzado desde el año 2006 (Obs: 5.86m; Ant: 4.72m; Esp: 5.41m).

Asia:

- En Japón, la cifra preliminar del PIB, correspondiente al segundo trimestre del año, reflejó que la economía se contrajo 27.8% t/t marcando la mayor caída desde que se dispuso de datos comparables en 1980 (Obs: -27.8%; Ant: -2.2%; Esp: -26.9%).
- En Japón, la producción industrial en junio se contrajo 18.2% a/a, inferior al dato registrado previamente (Obs: -18.2%; Ant: -17.7; Esp: N/A).
- En Japón, el dato observado para la balanza comercial en julio fue de ¥11.600 millones, superior a las expectativas del mercado y al dato registrado anteriormente (Obs: ¥11.6mm; Ant: -¥268.8mm; Esp: -¥86.5mm).
- China confirmó planes de un encuentro próximo con oficiales americanos para revisar el progreso del tratado de comercio.
- El Banco Popular de China (PBoC) mantuvo estable su tasa de interés de referencia para préstamos corporativos y domésticos por cuarto mes consecutivo, en línea con la expectativa del mercado. La tasa preferencial de préstamos a un año (LPR) se mantuvo sin cambios en el 3.85%, mientras que la LPR de cinco años se mantuvo en 4.65%.

Europa:

- En la Unión Europea, la inflación en julio se ubicó en 0.4% a/a. Esta cifra es equivalente al dato registrado previamente y a las expectativas del mercado (Obs: 0.4%; Ant: 0.4%; Esp: 0.4%).
- En el Reino Unido, la inflación en julio se fijó en 1% a/a, superior al dato observado anteriormente y a las expectativas de los analistas (Obs: 1%; Ant: 0.6%; Esp: 0.6%).
- En la Unión Europea, el PMI manufacturero se ubicó en 51.7, inferior al dato observado anteriormente y a las expectativas del mercado (Obs: 51.7; Ant: 51.8; Esp: 52.7).

América:

- En Perú, la tasa de desempleo fue de 16.4%, superior al dato observado previamente y a las expectativas de los analistas (Obs: 16.4%, Ant: 16.3%; Esp: 14.5%).
- En Perú, la actividad económica en junio se contrajo 18.1% a/a. Dicho dato fue superior al registrado anteriormente pero inferior a las expectativas del mercado (Obs: -18.1%; Ant: -32.8%; Esp: -17%).

- En Chile, el PIB se contrajo 14.10%, inferior al dato registrado anteriormente y a las expectativas del mercado (Obs: -14.10%, Ant: 0.40%; Esp: -14%)
- En Argentina, el Gobierno presentó su oferta de restructuración de bonos a la Comisión de Bolsa y Valores de EE.UU, y aseguró que los acreedores tienen hasta el 28 de agosto para aprobar el acuerdo.
- La agencia calificadora *Moody's* empeoró sus estimaciones para Colombia en 2020. La agencia estima una caída del PIB de 7.3% (previamente estimaba una caída de máximo 6%).
- En Brasil, el nerviosismo en torno a la situación fiscal aumentó a partir de la anulación del veto presidencial sobre gasto adicional por parte del Senado, abriendo las puertas a un aumento salarial de los funcionarios públicos.
- En México, las ventas al por menor en junio se redujeron 16.6% a/a. Dicho dato fue igual al esperado por los analistas pero mayor al registrado previamente (Obs: -16.6%; Ant: -23.7%; Esp: -16.6%).
- En Brasil, la economía sumó un neto de 131,010 empleos formales en julio, el mayor ritmo para ese mes desde el año 2012.
- En Perú, el presidente anunció que el lunes iniciará el proceso de ensayos de una posible vacuna contra el Covid-19 con 6,000 voluntarios en el país y que se encuentra en negociaciones con cinco farmacéuticas para adquirir entre fines de 2020 y primer trimestre del 2021 la vacunas para 30.4 m de personas (92% de la población).

b. Tasas de interés de Bancos Centrales

	Tasa de interés vigente			
	Actual (a) 21 de agosto	Semana anterior 14 de agosto	4 sem atrás 21 de julio	Un año atrás
Estados Unidos	0 - 0,25	0 - 0,25	0 - 0,25	2 - 2,25
Zona Euro	0,00	0,00	0,00	0,00
Japón	-0,10	-0,10	-0,10	-0,10
Reino Unido	0,10	0,10	0,10	0,75
Canadá	0,25	0,25	0,25	1,75
Brasil	2,00	2,00	2,25	6,00
México	4,50	4,50	5,00	8,00
Colombia	2,25	2,25	2,50	4,25
Chile	0,50	0,50	0,50	2,50
Argentina*	38,00	38,00	38,00	74,98
Perú	0,25	0,25	0,25	2,50
Australia	0,25	0,25	0,25	1,00
Nueva Zelanda	0,25	0,25	0,25	1,00
Malasia	1,75	1,75	1,75	3,00
Sudáfrica	3,50	3,50	3,75	6,50
Turquía =	8,25	8,25	8,25	19,75
India	4,00	4,00	4,00	5,40
Rusia	4,25	4,25	4,50	7,25
China =	4,35	4,35	4,35	4,35
Suiza	-1,25 - -0,25	-1,25 - -0,25	-1,25 - -0,25	-1,25 - -0,25
Indonesia =	4,00	4,00	4,00	5,75
Noruega =	0,00	0,00	0,00	1,25

*El BCRA anunció el 28/09/2018 que el crecimiento de la base monetaria será nulo hasta junio del 2019. Por tanto, esta tasa es calculada diariamente como el promedio de las tasas negociadas de las LELIQ con las entidades financieras.

c. Inflación observada y expectativas de inflación

	Tasa actual y meta de inflación			Encuesta de expectativas de inflación anual a diciembre del 2020			
	21 de agosto			BLOOMBERG		BANCOS CENTRALES	
	Inflación (b)	Tasa de interés real [(1+a)/(1+b)]-1	Meta de Inflación 2020	Fecha de la encuesta	Resultado	Fecha realización de la encuesta	Resultado
Estados Unidos (jul)	1	-0,74	2,00	21/08/2020	1,00	-	-
Zona Euro (jul)	0,4	-0,40	2,00	21/08/2020	0,40	jul-20	0,40
Japón (jul) ↑	0,3	-0,40	2,00	21/08/2020	0,00	-	-
Reino Unido (jul) ↑	1	-0,89	2,00	21/08/2020	0,80	jun-20	2,90
Canadá (jul) ↓	0,1	0,15	1,00 - 3,00	21/08/2020	0,70	-	-
Brasil (jul)	2,31	-0,30	2,75 - 5,75	21/08/2020	2,60	ago-20	1,71
México (jul)	3,62	0,85	3,00	21/08/2020	3,20	jul-20	3,64
Colombia (jul)	1,97	0,27	2,00 - 4,00	21/08/2020	2,90	ago-20	1,85
Chile (jul)	2,5	-1,95	2,00 - 4,00	21/08/2020	2,90	ago-20	2,10
Argentina (jul)	42,4	-3,09	12,00- 17,00	21/08/2020	44,15	jul-20	39,50
Perú (jul)	1,86	-1,58	1,00 - 3,00	21/08/2020	1,50	jul-20	2,00
Australia (jun)	-0,3	0,55	2,00 - 3,00	21/08/2020	0,65	jun-20	3,30
Nueva Zelanda (jun)	1,5	-1,23	1,00 - 3,00	21/08/2020	1,50	jun-20	0,74
Malasia (jul)	-1,3	3,09	-	21/08/2020	-1,00	-	-
Sudáfrica (jun)	2,2	1,27	3,00 - 6,00	21/08/2020	3,30	jul-20	4,70
Turquía (jul)	11,76	-3,14	3,00 - 7,00	21/08/2020	11,40	jul-20	10,00
India (jul)	6,93	-2,74	2,00 - 6,00	-	-	-	-
Rusia (jul)	3,4	0,82	4,00	21/08/2020	3,30	-	-
China (jul)	2,7	1,61	3,00	21/08/2020	2,70	-	-
Irlanda (jul)	-0,4	0,40	2,00	21/08/2020	-0,10	-	-
Portugal (jul)	0,14	-0,14	2,00	-	-	-	-
Grecia (jul)	-1,809	1,84	2,00	-	-	-	-
Suiza (jul)	-0,9	0,66	2,00	-	-	-	-
Indonesia (jul)	1,54	2,42	2,50 - 4,50	21/08/2020	2,40	jul-20	2,51
Noruega (jul)	1,3	-1,28	2,00	21/08/2020	1,20	-	-

d. Tasas de los mercados monetarios internacionales

	Plazo	Tasa actual (a)	Semana anterior (b)	4 sem atrás	30 de diciembre de 2019	Un año atrás	Variación p.b. última semana (a-b)
		21 de agosto	14 de agosto				
FEDERAL FUND	1 Día	0,09	0,10	0,10	1,55	2,12	-1,0
LIBOR	1Día	0,08	0,09	0,09	1,53	2,09	-0,4
LIBOR	1 Semana	0,11	0,11	0,11	1,60	2,14	-0,3
LIBOR	1 Mes	0,18	0,15	0,18	1,78	2,17	2,4
LIBOR	3 Meses	0,25	0,27	0,26	1,91	2,15	-2,0
EUR LIBOR	1 Día	-0,59	-0,58	-0,58	-0,57	-0,46	-0,4
EUR LIBOR	1 Semana	-0,56	-0,56	-0,54	-0,54	-0,46	-0,1
EUR LIBOR	1 Mes	-0,54	-0,55	-0,50	-0,51	-0,44	1,2
EUR LIBOR	3 Meses	-0,52	-0,51	-0,45	-0,42	-0,46	-0,2

Fuente: Bloomberg

Federal fund rate: Tasa interbancaria overnight a la cual los bancos miembros de sistema de la Reserva Federal de los Estados Unidos se prestan el exceso de reservas sin exigir garantía como contrapartida.

Libor: Tasa de interés interbancaria que se aplica en el mercado de capitales de Londres. Esta tasa se construye a partir de las cotizaciones (punta de oferta) que presentan los bancos con mejor calidad crediticia a las 11:00 a.m. hora en Londres, para los diferentes plazos. En el documento se presenta la tasa de referencia para transacciones en dólares. EUR libor: Tasa de interés interbancaria para las transacciones en Euros que se aplica en el mercado de capitales de Londres. Esta tasa se construye a partir de las cotizaciones (punta de oferta) que presentan los bancos con mejor calidad crediticia a las 11:00 a.m. hora en Londres, para los diferentes plazos.

e. Bonos del tesoro americano

BONOS DEL TESORO AMERICANO ^{1/}	Tasa actual (a)	Semana anterior (b)	4 sem atrás	30 de diciembre de 2019	Un año atrás	Variación p.b. última semana (a-b)
	21 de agosto	14 de agosto				
0,25	0,09	0,09	0,11	1,52	1,97	0,00
0,5	0,11	0,12	0,13	1,59	1,90	-0,40
2	0,14	0,15	0,14	1,57	1,58	-0,2
5	0,27	0,30	0,27	1,67	1,47	-3,0
10	0,63	0,71	0,60	1,88	1,59	-8,0
30	1,34	1,45	1,31	2,33	2,07	-10,6

^{1/} Bonos genéricos de Bloomberg

Fuente: Bloomberg

f. Spread de deuda soberana*

EMBI (Emerging Market Bond Index) ^{1/}	Spread actual (a)	Semana anterior (b)	4 sem atrás	30 de diciembre de 2019	Un año atrás	Variación última semana (a-b)	Variación porcentual última semana (a/b)-1
	21 de agosto	14 de agosto					
Plus soberanos	400	389	415	302	447	11	2,7%
Colombia	248	236	252	169	187	12	5,1%
Argentina	2145	2119	2344	1772	1824	26	1,2%
Brasil	326	311	339	218	242	15	4,8%
México	475	468	491	297	352	7	1,5%
Perú	153	144	162	112	125	9	6,3%
Venezuela	27458	27432	27320	15194	11961	26	0,1%
Turquía	623	633	597	411	520	-10	-1,6%
Sudáfrica	479	466	500	302	308	13	2,8%

^{1/} Bonos genéricos de Bloomberg

Fuente: Bloomberg

EMBI plus: Emerging Markets Bond Index – Embi + - es un índice creado por JP Morgan que mide los retornos totales de los instrumentos de deuda externa de los países emergentes, incluyendo bonos Brady en dólares y en otras monedas, préstamos, Eurobonos e instrumentos de deuda local denominados en dólares. Este indicador está concentrado en instrumentos de las tres principales economías de Latinoamérica (Brasil, México y Argentina) con una ponderación de 68%, dejando el resto para los otros países Latinoamericanos. Para el desarrollo de este informe, se considera el spread de dicho portafolio EMBI, sobre la curva cero cupón de los treasuries. EMBI plus país: Emerging Markets Bond Index (Embi +) calculado bajo los mismos criterios del EMBI PLUS considerando únicamente los títulos del respectivo país. Para el desarrollo de este informe, se considera el spread de dicho portafolio EMBI, sobre la curva cero cupón de los treasuries

*A partir del 01/10/2018 los tickers de Bloomberg de Colombia, México, Brasil, Argentina y Perú corresponden a ELI GCOL index, ELI GMXN index y ELI GBRL index, ELI GARL index y ELI GPER index, respectivamente

g. TED (Libor 3 Meses – T-bills 3 Meses)*

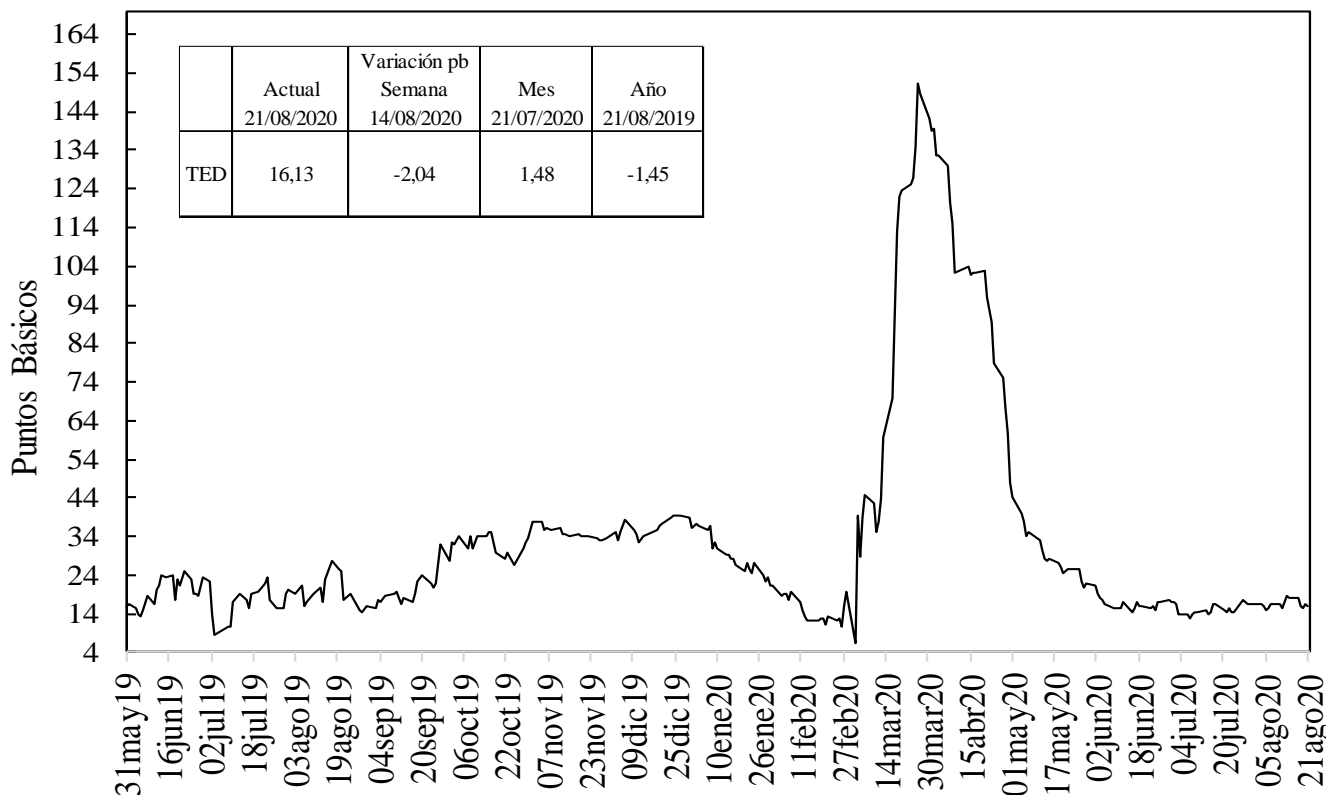

Fuente: Bloomberg, DOAM.

h. Embi plus, embi Colombia, CDS, coeficientes de aversión al riesgo y yankees*

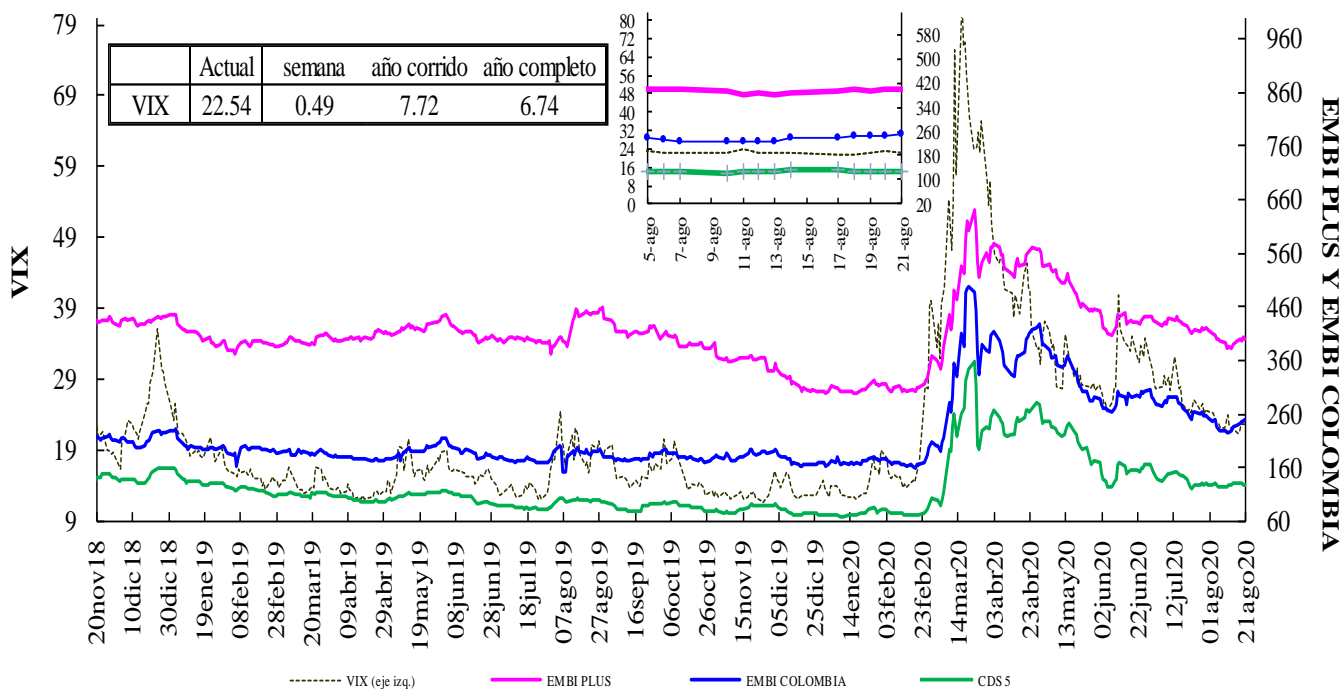

VIX: Índice de volatilidad del "Chicago Board Options Exchange SPX", que refleja la volatilidad implícita en las opciones sobre las acciones que componen el S&P 500. Se utiliza como un indicador que mide la aversión al riesgo de los inversionistas, la variación se presenta en términos absolutos.

*El ticker del EMBI de Colombia en Bloomberg corresponde a ELI GCOL index.

EMBI-CDS 1-CDS 10-CDS 5

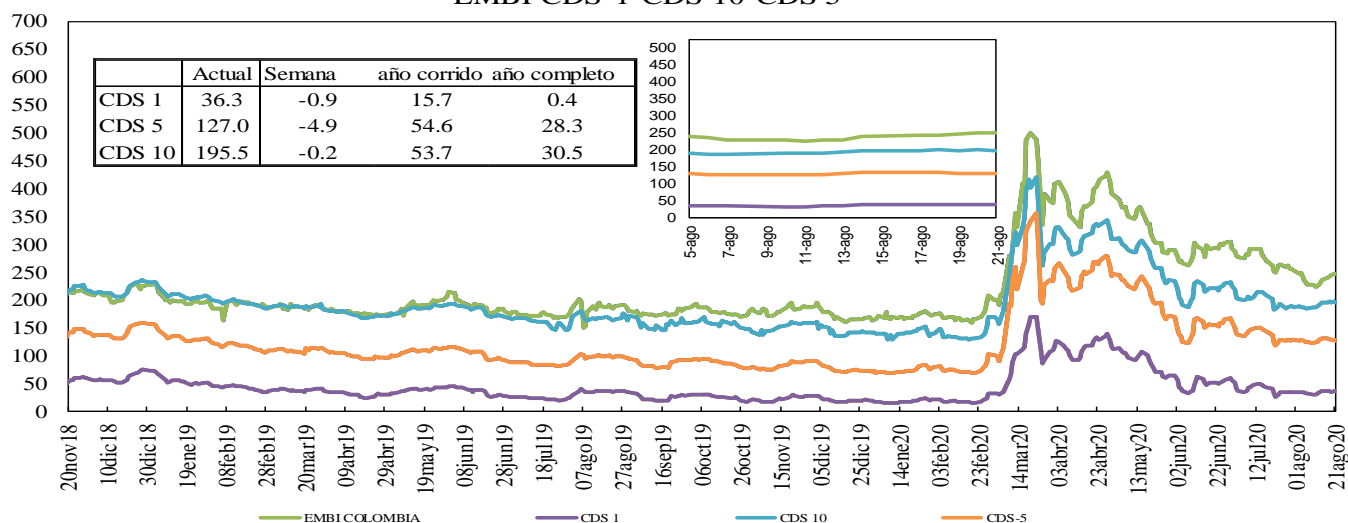

Fuente: Bloomberg, DOAM.

Credit Default Swap América Latina-5 años

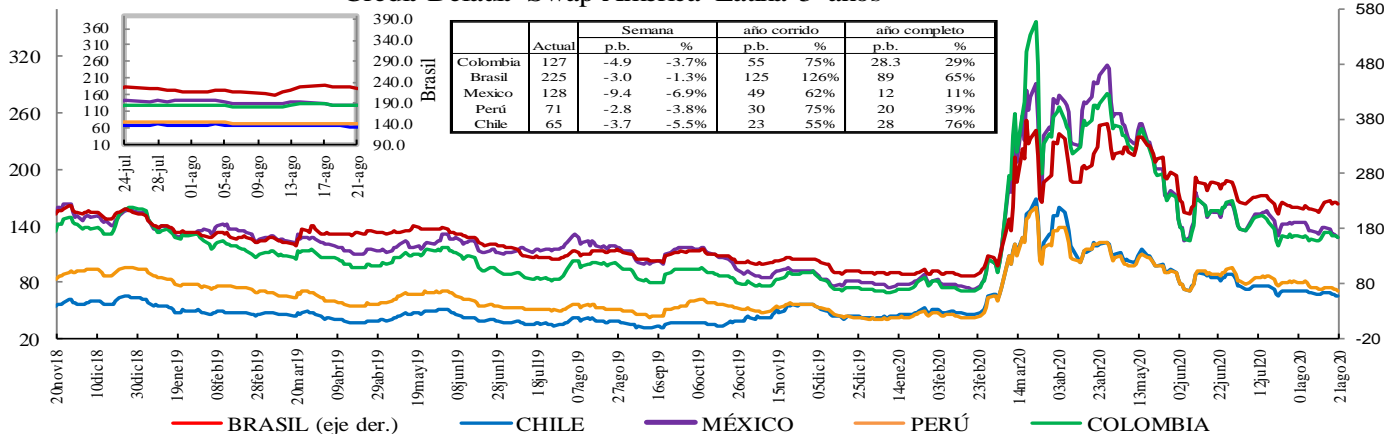

*En la gráfica que muestra el zoom, el eje de la derecha corresponde al eje de Brasil.

Fuente: Bloomberg, DOAM.

Credit Default Swap otros países - 5 años

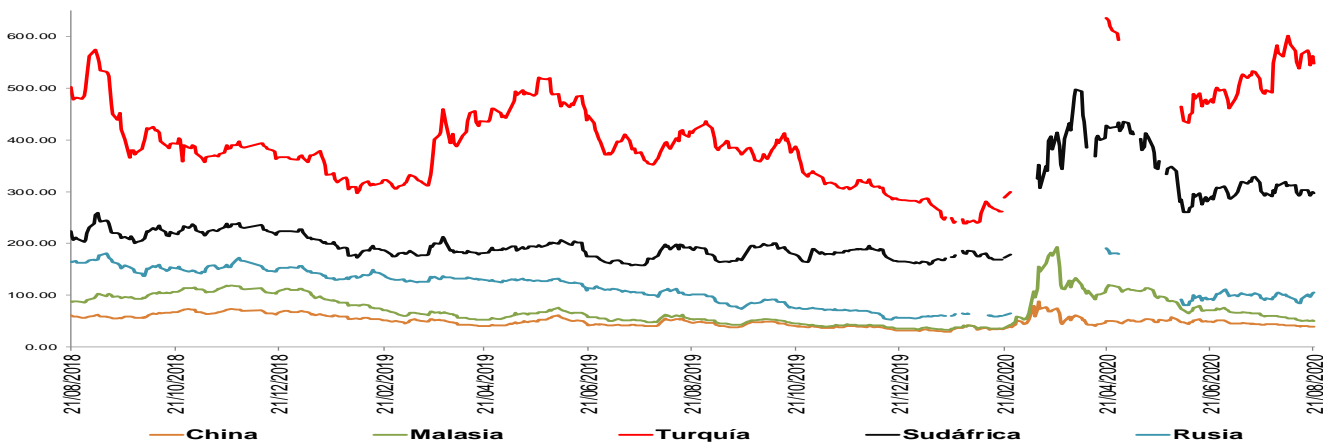

*El ticker del EMBI de Colombia en Bloomberg corresponde a ELI GCOL index.

Un Credit Default Swap (CDS) es un instrumento financiero por medio del cual se negocia el riesgo crediticio de un bono. El tenedor paga una prima (puntos básicos sobre el valor nominal del bono) a la entidad que ofrece el CDS a cambio de que esta responda por un valor nominal en caso que el emisor haga default. La valoración de un CDS se hace en puntos básicos sobre el valor nominal del bono y tiene una relación directa con el nivel de aversión al riesgo de los inversionistas. Es decir, entre mas alta sea la probabilidad de default, mayor será el valor del CDS y viceversa.

*Los datos de CDS para Turquía y Rusia están disponibles hasta el 13 de marzo del 2020. Por disponibilidad de los datos la serie se retoma desde el 20/04/2020. Para Sudáfrica los datos están disponibles hasta el 25 de Febrero del 2020 y la serie se retoma desde el 10 de Marzo del 2020

i. Índices Accionarios

País	Índices accionarios	Nivel actual 21 de agosto	Diferencia			
			Semanal 14 de agosto	4 sem atrás 21 de julio	30 de diciembre de 2019	Un año atrás
EE UU	DOW JONES	27.930	0,00%	4,1%	-1,9%	6,6%
EE UU	S&P500	3.397	0,72%	4,3%	5,5%	16,2%
EE UU	NASDAQ	11.312	2,65%	5,9%	26,4%	41,0%
Zona Euro	Euro Stoxx 50	3.260	-1,37%	-4,3%	-13,0%	-4,0%
Alemania	DAX	12.765	-1,06%	-3,1%	-3,7%	8,2%
Argentina	MERVAL	47.411	-2,34%	1,3%	13,8%	69,5%
México	MEXBOL	38.096	-2,19%	3,3%	-12,7%	-4,9%
Brasil (Sao Paulo)	IBOV	101.521	0,17%	-2,7%	-12,2%	0,3%
Chile	IPSA	3.995	-0,56%	2,8%	-14,5%	-16,5%
Venezuela	IBVC	502.579	1,05%	53,7%	457,0%	1024,9%
Perú	IGBVL	18.276	-0,17%	6,7%	-11,2%	-3,6%
Colombia	COLCAP	1.186	2,86%	1,7%	-28,6%	-23,0%
Japón	NKY	22.920	-1,58%	0,2%	-3,1%	11,2%
China	SHANGAI SE	3.381	0,61%	1,8%	11,2%	17,4%

Fuente: Bloomberg.

j. Comportamiento de tasas de cambio

i) Depreciación de las principales monedas frente al Dólar Americano

TASAS DE CAMBIO Frente al dólar	Tasa Indirecta 21 de agosto	Tasa Directa 21 de agosto	Depreciación de las diferentes monedas frente al Dólar					
			Semanal 14 de agosto	4 semanas atrás	30 de diciembre de 2019	Un año atrás	Dos años atrás	Tres años atrás
Euro	1,1797	0,85	0,39%	-2,3%	-5,1%	-6,0%	-1,9%	0,2%
Libra	1,3090	0,76	-0,03%	-2,7%	0,2%	-7,3%	-1,4%	-1,4%
AUD	0,7162	1,40	0,13%	-0,5%	-2,3%	-5,3%	2,9%	10,9%
NZD	0,6541	1,53	0,01%	1,6%	2,9%	-2,1%	2,1%	12,0%
CAD	0,7589	1,32	-0,67%	-2,1%	0,8%	-0,9%	1,1%	4,9%
Yen	0,0095	105,81	-0,74%	-0,9%	-2,8%	-0,8%	-4,1%	-2,9%
NOK	0,1110	9,0	1,38%	-1,1%	2,2%	0,8%	7,2%	14,1%

Fuente: Bloomberg.

ii) Depreciación de monedas de países emergentes frente al Dólar Americano (tasas de cierre)

TASA DE CAMBIO Países Emergentes	Tasa actual 21 de agosto	Depreciación de las diferentes monedas frente al Dólar					
		Semanal 14 de agosto	4 sem atrás 21 de julio	30 de diciembre de 2019	Un año atrás	Dos años atrás	Tres años atrás
Colombia	3.829,05	1,21%	5,5%	16,9%	13,1%	28,1%	27,9%
Argentina	73,57	0,57%	2,6%	22,9%	33,8%	145,3%	326,2%
Brasil	5,62	3,65%	8,6%	39,7%	39,5%	38,8%	77,6%
Venezuela*	304.327,05	4,31%	31,49%	564,2%	1980,9%	NA	NA
Perú	3,58	0,34%	2,5%	8,0%	6,1%	8,8%	10,6%
México	21,97	-0,02%	-1,6%	16,1%	11,6%	15,9%	24,5%
Chile	793,85	-0,55%	2,6%	5,6%	11,7%	19,7%	23,5%
Turquía	7,32	-0,73%	7,2%	23,0%	28,0%	20,4%	109,2%
India	74,85	-0,07%	0,1%	5,0%	4,6%	7,2%	16,7%
Sudáfrica	17,16	-1,33%	4,5%	21,5%	13,0%	19,2%	30,2%
Malasia	4,18	-0,35%	-1,9%	1,7%	0,0%	2,0%	-2,5%

* Venezuela: Con el cambio de denominación de Bolívar Fuerte a Bolívar Soberano, cambió la metodología para el cálculo de la Tasa de Cambio, por tal motivo no es posible realizar el cálculo de la depreciación dos y tres años atrás.

Fuente: Bloomberg, SET FX – Tasa promedio

iii) Depreciación del Peso frente a otras monedas

TASAS DE CAMBIO Peso frente a otras monedas	Tasa actual 21 de agosto	Depreciación del Peso frente a las diferentes monedas					
		Semanal 14 de agosto	4 sem atrás 21 de julio	30 de diciembre de 2019	Un año atrás	Dos años atrás	Tres años atrás
COP/Euro	4516,94	0,82%	8,0%	23,1%	20,4%	30,6%	27,7%
COP/Libra	5012,03	1,24%	8,5%	16,7%	22,1%	30,0%	29,7%
COP/Yen	36,19	1,97%	6,5%	20,3%	14,0%	33,5%	31,7%
COP/Sol Peruano	1068,40	0,87%	2,9%	8,2%	6,6%	17,7%	15,6%
COP/Peso Chileno	4,82	1,77%	2,8%	10,7%	1,3%	7,0%	3,5%
COP/Real Brasileiro	681,20	-2,36%	-2,9%	-16,4%	-18,9%	-7,7%	-28,0%
COP/Peso Mexicano	174,25	1,23%	7,3%	0,7%	1,3%	10,5%	2,7%

Fuente: Bloomberg, cálculos DOAM

k. Precios internacionales de las materias primas

Materias primas Principales productos Balanza comercial	Materias Primas Producto	Nivel actual Dólares 21 de agosto	Diferencia				
			Semanal 14 de agosto	Frente a 31 de julio	4 semanas atrás	30 de diciembre de 2019	Un año atrás
Índice General	CRB INDEX	150,8	1,3%	4,96%	5,84%	-19,28%	-11,75%
Exportaciones	Café	1,2	4,7%	0,97%	18,03%	-9,12%	29,35%
Exportaciones	Azúcar	13,1	1,9%	7,45%	7,36%	-2,96%	5,80%
Exportaciones	Petróleo WTI	42,3	0,8%	5,14%	1,00%	-31,36%	-23,96%
Exportaciones	Carbón	48,7	-1,2%	-6,26%	-1,92%	-7,77%	-12,10%
Exportaciones	Oro	1940,5	-0,2%	-1,79%	5,35%	28,07%	29,14%
Exportaciones	Níquel	14562,0	2,3%	5,86%	9,37%	2,37%	-7,57%
Exportaciones	Aceite de Palma	785,0	0,0%	14,77%	14,77%	-19,90%	33,05%
Importaciones	Trigo	5,3	5,4%	-0,76%	-0,19%	-6,58%	12,66%
Importaciones	Maíz	3,1	0,6%	5,41%	2,63%	-17,46%	-9,30%
Importaciones	Cacao	2280,5	-2,2%	0,41%	10,00%	-5,08%	5,32%
Importaciones	Algodón	0,6	1,6%	-0,11%	-1,09%	-10,98%	3,99%
Importaciones	Soya	9,1	1,4%	2,02%	2,02%	-2,83%	8,20%
Otros	Plata	26,8	1,3%	9,85%	25,75%	49,42%	56,51%
Otros	Cobre	6564,5	3,5%	1,83%	0,79%	6,16%	15,24%
Otros	Aluminio	1722,5	-0,4%	2,20%	4,62%	-3,82%	-1,63%
Otros	Ganado	107,4	1,3%	7,89%	12,10%	-13,34%	-1,47%
Otros	Petróleo Brent	44,35	-1,0%	1,91%	0,07%	-35,20%	-26,45%

Fuente: Bloomberg

Precio del petróleo: precio del futuro más cercano a vencer de un barril de petróleo crudo (en dólares).

Precio del carbón: precio de contado FOB de una tonelada de carbón en el New York mercantile exchange (en dólares).

Precio del café: precio de una libra de café colombiano cotizado en la bolsa de New York (en dólares).

Precio del algodón: corresponde a un descuento sobre el contrato de futuros más activamente transado en New York.

Precio del oro: precio de contado de una onza de oro (en dólares).

Precio del trigo: precio de contado de un saco de trigo rojo suave de invierno en Chicago (en dólares).

Precio del sorgo: precio de contado de un saco de sorgo (100 libras americanas) publicado por el Departamento de Agricultura de estados Unidos (en dólares).

Precio de la plata: precio de contado de una onza de plata (en dólares).

Precio del cobre: precio de contado de una tonelada métrica de cobre según London Metal Exchange (en dólares).

Precio del aluminio: precio de contado de una tonelada métrica de aluminio según London Metal Exchange (en dólares).

Precio del níquel: precio de contado de una tonelada métrica de níquel según London Metal Exchange (en dólares).

Aceite de palma: promedio ponderado del precio diario de una tonelada métrica de aceite de palma, para este promedio, si el mes corriente es enero, el precio en este mes será el precio de contado y el precio de los meses siguientes (febrero, marzo y abril) será el precio de los respectivos contratos. Estos son los precios del mercado de Malasia según el Malaysian Palm Oil Borrad (en dólares).

Precio del maíz: precio de contado de un saco de maíz amarillo en Chicago (en dólares).

Precio del azúcar: precio global de contado de una libra de azúcar (Fuente: International Sugar Organization-en centavos de dólar)

Precio del cacao: precio diario calculado como el promedio de los tres futuros de cocoa más cercanos transado en Londres y New York.

Precio del ganado: precio de contado del ganado vivo en el mercado de Estados Unidos (en dólares).

Precio de la Soya: precio de contado de un Bushel de soya amarilla en Chicago (en dólares)

Precio del arroz: precio de contado de un saco de arroz tailandés en Chicago (en dólares)

i) Gráficos precios Internacionales de materias primas

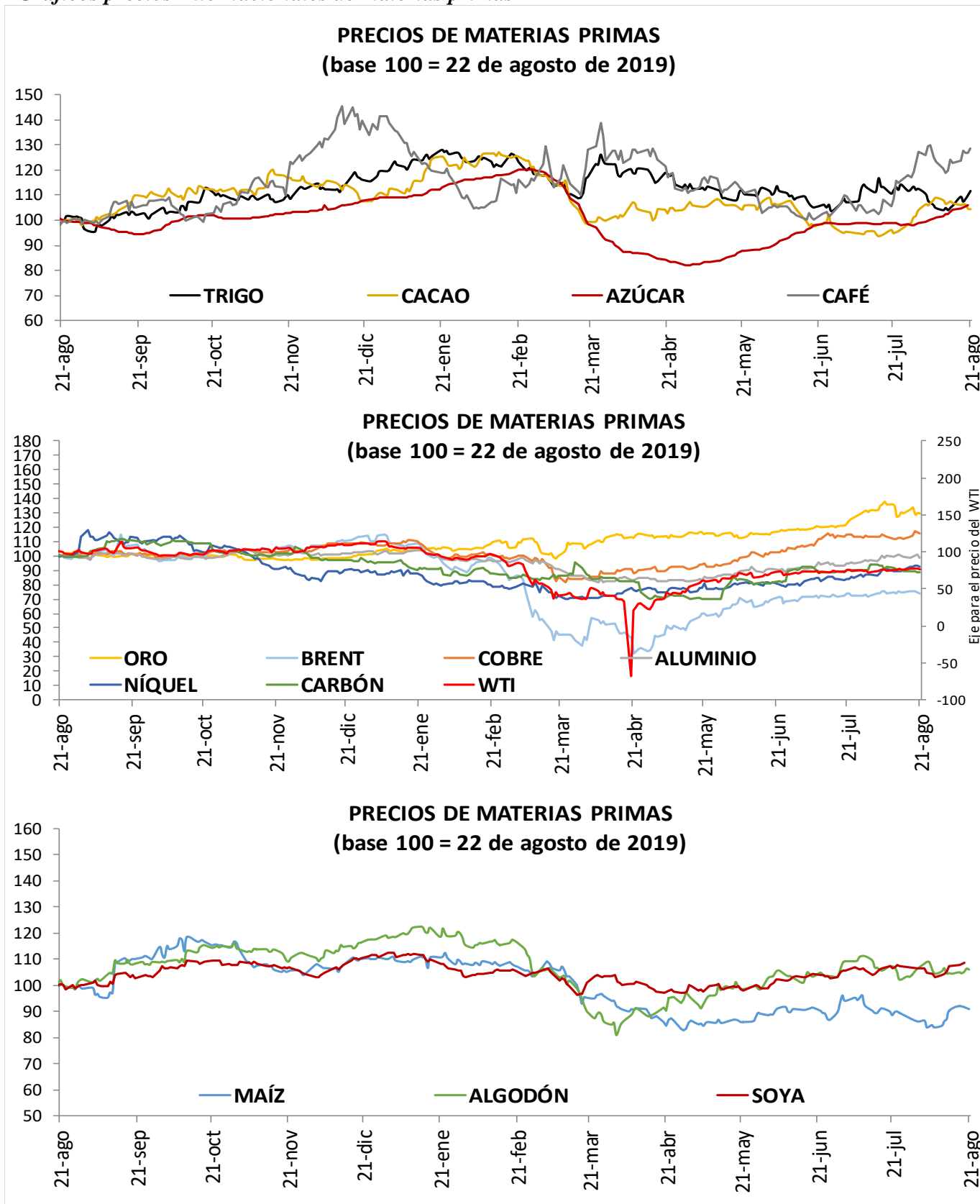

I. Resumen de los mercados de países desarrollados

Mercado De Renta Fija: Bonos Del Tesoro Americano

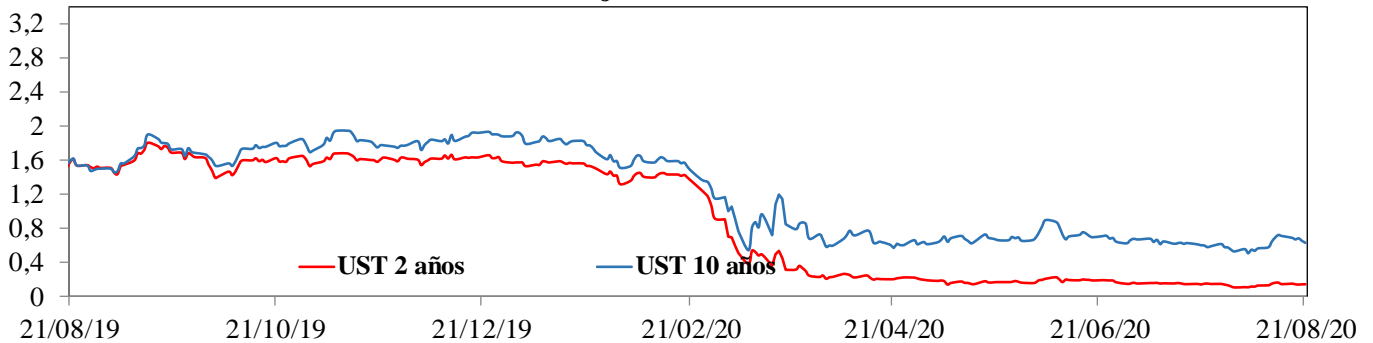

Mercado De Renta Variable: MXWO Index

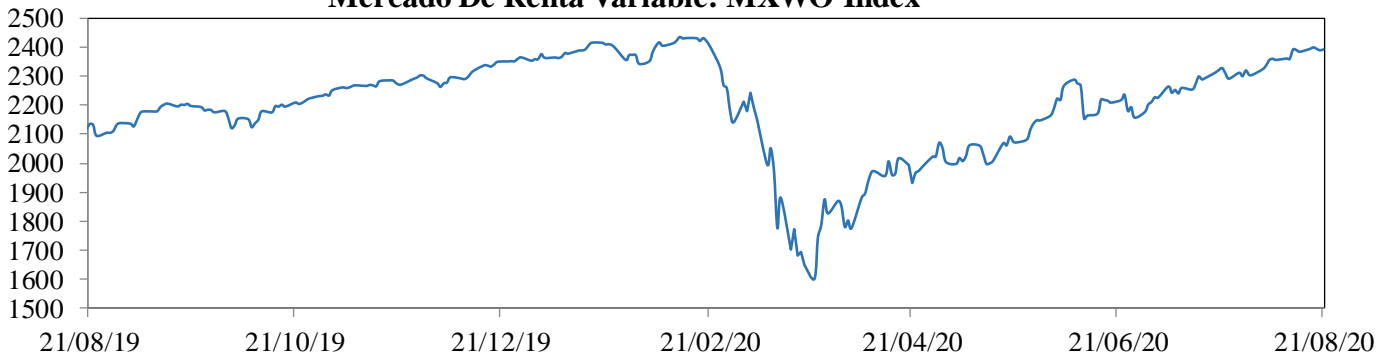

Cotización Del Dólar Frente A Sus Principales Socios Comerciales: DXY Index

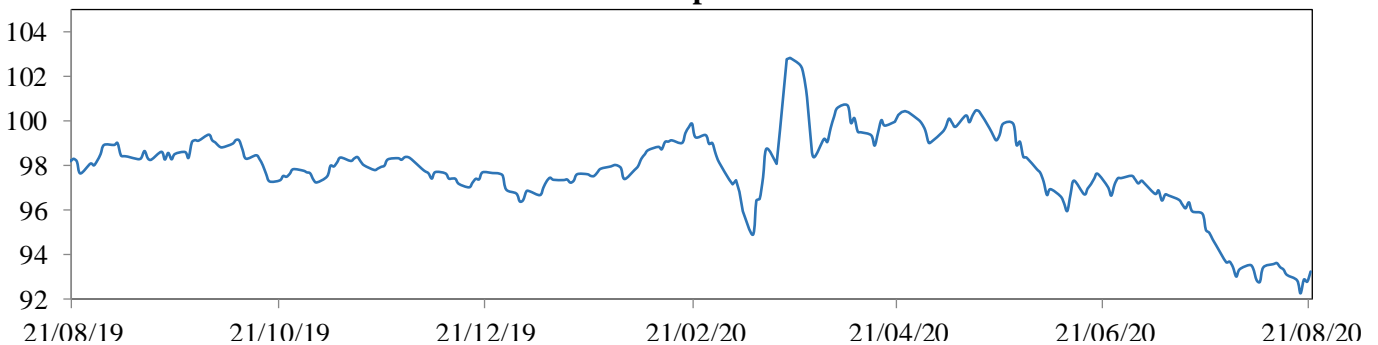

Cotización Principales Materias Primas

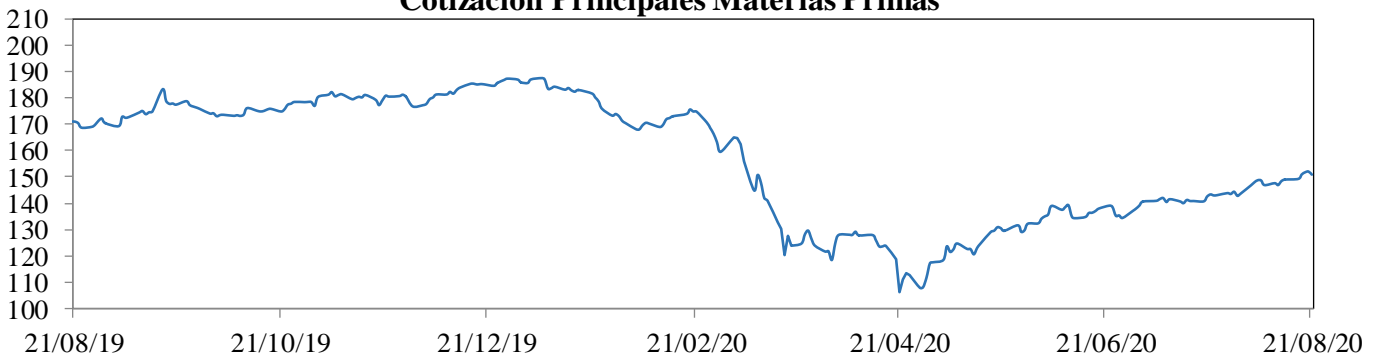

MXWO index: Índice de capitalización que mide el rendimiento de las acciones de compañías de países desarrollados. Este índice se deriva del MSCI de Morgan Stanley, el cual se conoce como el MSCI WORLD. La base del índice MXWO es el 31 de diciembre de 1969.

DXY index: Es un promedio ponderado del valor del dólar contra las monedas de un grupo de países que son los principales socios comerciales de Estados Unidos, entre los cuales se encuentran las siguientes monedas: El euro, el yen japonés, la libra esterlina, el dólar canadiense, la corona sueca y el franco suizo.

CRB index: Es un promedio aritmético de precios de futuros de una canasta de materias primas, entre los cuales se encuentra oro, plata, textiles, ganado vivo, café, azúcar, entre otros. La base del índice CRB es el 4 de noviembre de 1956 con un valor de 107.92.

Fuente: Bloomberg

m. Resumen de los mercados de países emergentes

Mercado De Renta Fija: EMBI Plus

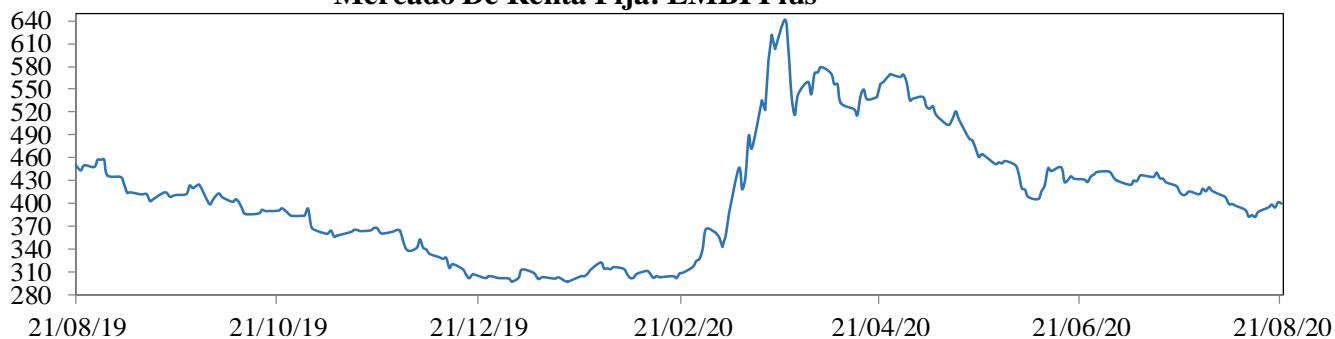

Mercado De Renta Variable: MXLA Index

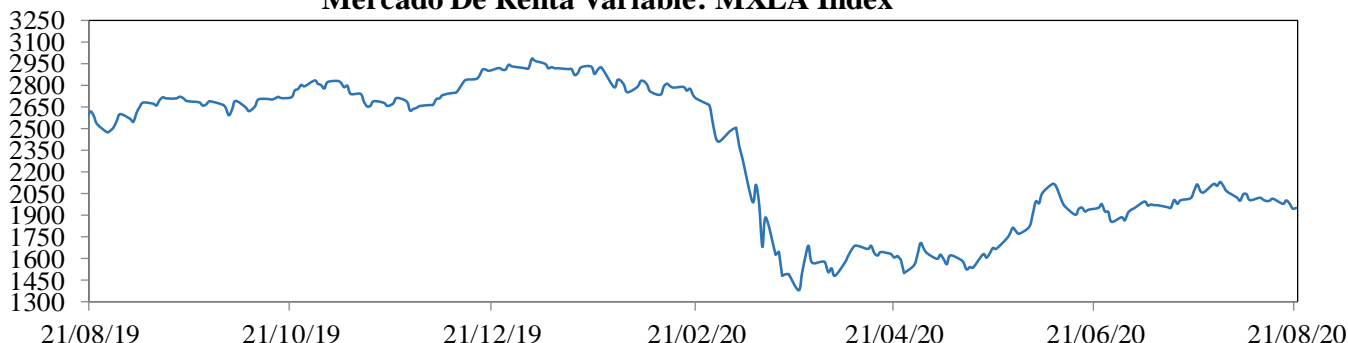

Cotización Del Dólar Frente a Monedas Latinoamericanas: 1/LACI Index

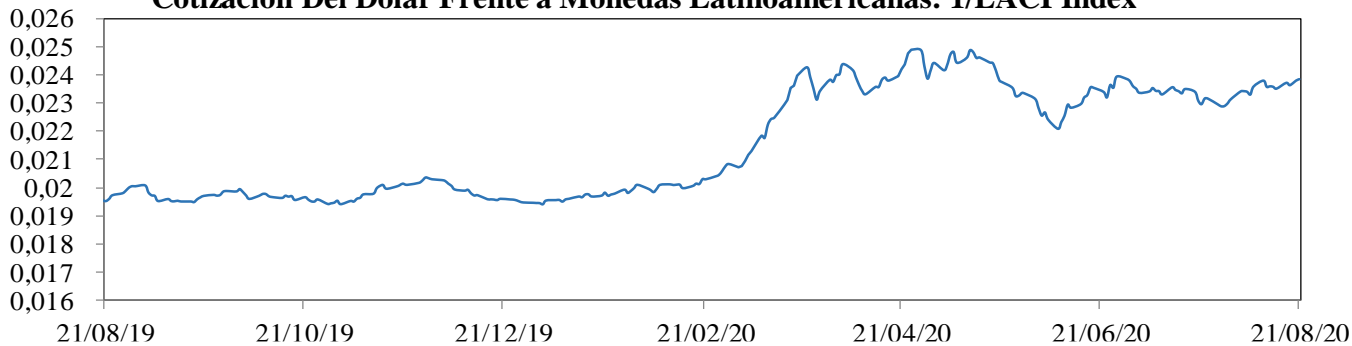

Precio Del Petróleo: WTI Index (Usd/Barril)

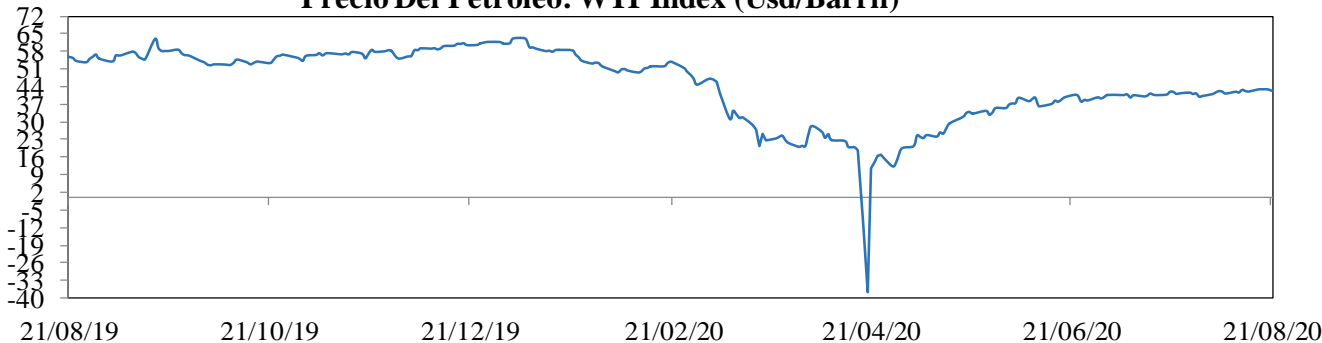

EMBI plus: Emerging Markets Bond Index, es un índice creado por JP Morgan que mide los retornos totales de los instrumentos de deuda externa de los países emergentes, incluyendo bonos Bradys en dólares y otras monedas, préstamos, Eurobonos e instrumentos de deuda local denominados en dólares. Este indicador está concentrado en instrumentos de las tres principales economías de Latinoamérica (Brasil, México y Argentina) con una ponderación de 68%, dejando el resto para los otros países Latinoamericanos. Para el desarrollo de este informe, se considera el *spread* de dicho portafolio EMBI, sobre la curva cero cupón de los *trasurios*. La base del EMBI PLUS es el 27 de agosto de 2002 con un valor de 878.

MXLA index: Índice de capitalización que mide el rendimiento de las acciones de compañías de países de América Latina. Este índice se deriva del MSCI de Morgan Stanley, el cual se conoce como el MSCI EM Latin América. La base del índice MXLA es el 31 de diciembre de 1987.

LACI index: índice creado por JP Morgan que mide el comportamiento de las monedas de países de América Latina. El índice corresponde a un promedio ponderado por liquidez y operación de la tasa spot de las 6 monedas de los países más importantes de esta región (ARS, BRL, CLP, COP, MXN, PEN). El índice LACI empieza desde el 18 de noviembre de 1992 con un valor de 1706.52.

Fuente: Bloomberg

11. Mercado cambiario y de derivados¹

2020	21-jul	31-jul	07-ago	14-ago	21-ago	Variación semanal	Variación 4 semanas
Tasa promedio	3.628,11	3.733,24	3.768,21	3.783,28	3.829,05	45,77	200,94
						1,21%	5,54%
Depreciación año completo	14,46%	13,41%	9,80%	9,64%	13,11%		
Depreciación año corrido	11,64%	14,88%	15,95%	16,42%	17,83%		

Fuente: Tasa de Cambio promedio SET-FX

a. Tasas y montos del mercado cambiario

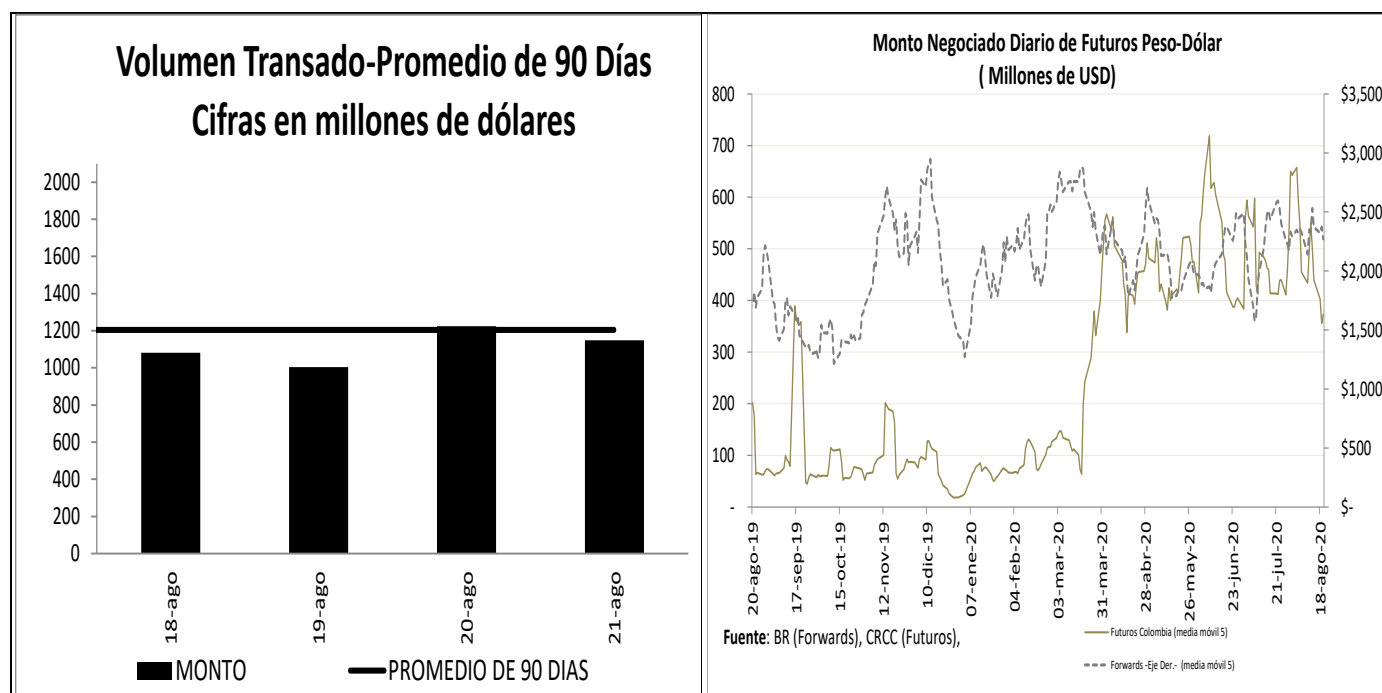

¹ Los Anexos 4 y 5 detallan información sobre el mercado cambiario y forward.

c. Pips, devaluaciones implícitas y tasas domésticas implícitas

Diferencial de Tasas AGO18 - AGO20						
	Monto promedio 3 meses*		Dev. Implícita Ponderada		Devaluación Teórica	
	Semana Actual	Semana anterior	Semana Actual	Semana anterior	Semana Actual	Semana anterior
1 semana	1,882.55	1,847.01	2.51%	2.52%	2.10%	2.11%
1 mes	3,067.78	3,124.56	2.91%	2.95%	1.93%	1.98%
2 meses	264.40	254.47	2.83%	2.95%	1.35%	1.88%
3 meses	346.58	324.40	2.78%	2.90%	1.80%	1.79%
6 meses	436.63	456.44	2.63%	2.80%	1.70%	1.67%
1 año	211.17	206.63	2.50%	2.53%	1.62%	1.58%

Fuente: Operaciones reportadas por los IMC al Banco de la República

*Cifras en US\$ millones

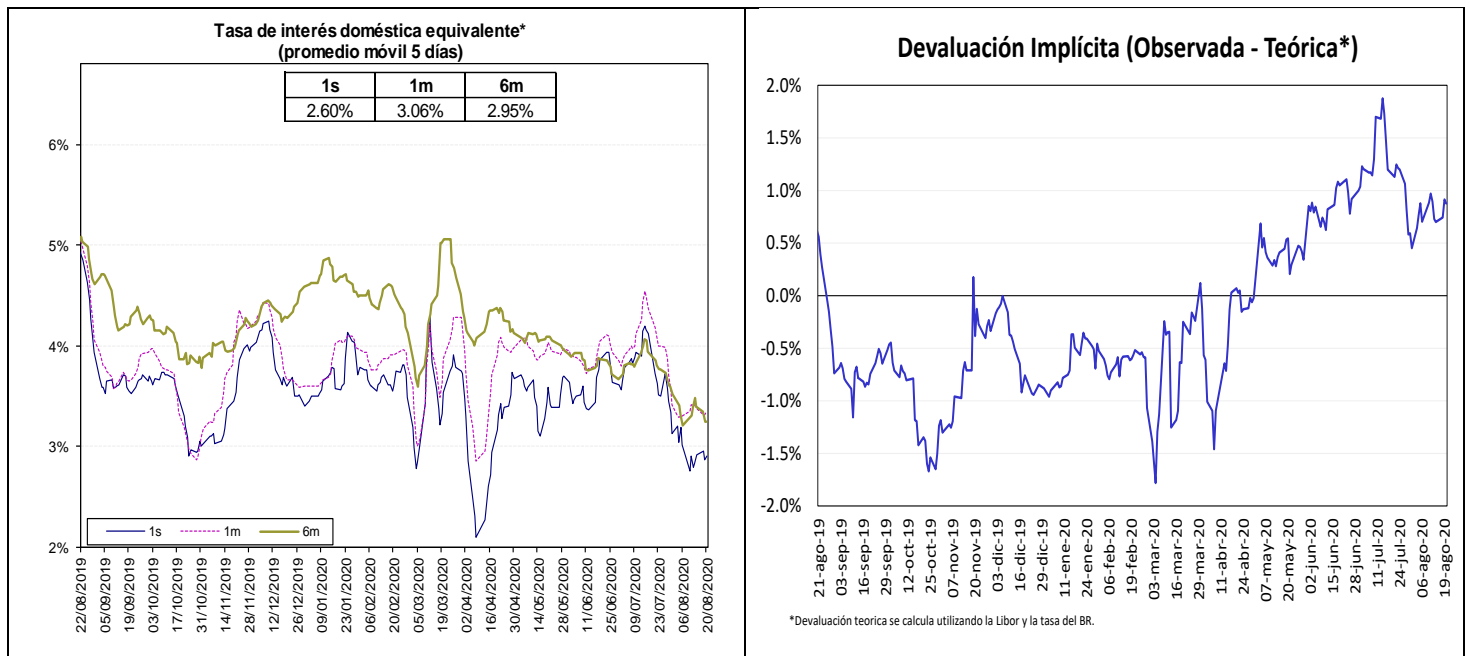

Fuente: Bloomberg y Banco de la República, cálculos DOAM.

La tasa de interés doméstica equivalente es obtenida de la relación de equilibrio que debe existir entre la misma, la tasa de interés externa y la devaluación implícita en los contratos a futuro de peso dólar para que no existan oportunidades de arbitraje. La fórmula para el cálculo es $(1+i) = (F/S)(1+i^*)$, en donde i es la tasa de interés doméstica, F es el promedio ponderado de los precios en los contratos a futuro para el plazo (forwards), S es el precio del dólar en el mercado de contado, e i^* es la tasa de interés externa al plazo especificado (LIBOR).

e. *Inversiones de los Fondos de Pensiones Obligatorias en renta variable*

Evolución del Portafolio Fondos de Pensiones obligatorias (% del fondo)

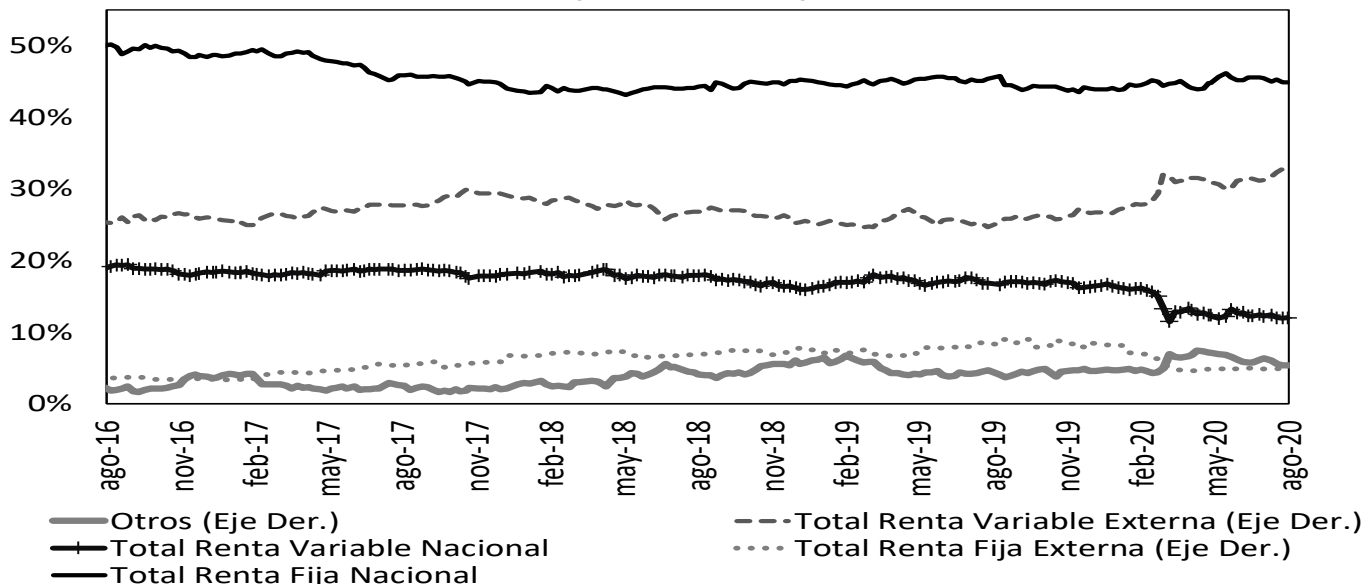

Fuente: Superintendencia Financiera de Colombia. Datos al 14 de agosto de 2020.

	Evolución de las inversiones de los Fondos de Pensiones Obligatorias en Renta Variable Local (\$Billones) *					
	7-ago			14-ago		
	Renta Variable Local	Total portafolio	% del portafolio	Renta Variable Local	Total portafolio	% del portafolio
Conservador	1,42	28,96	4,89%	1,43	28,88	4,94%
Mayor Riesgo	4,02	20,97	19,18%	4,08	21,37	19,10%
Moderado	26,90	206,69	13,02%	27,16	207,47	13,09%
Retiro Programado	1,79	29,12	6,16%	1,81	29,38	6,18%
Total	34,13	285,74	11,95%	34,48	287,09	12,01%

Fuente: Formato 351- Superintendencia Financiera

*Datos Preliminares sujetos a retransmisión

De acuerdo con el Decreto 2955 de 2010, el límite máximo de inversión en acciones en el fondo conservador y de retiro programado es 20% del valor del fondo, en el fondo moderado hasta 45% del valor del fondo y en el fondo de mayor riesgo hasta 70% del valor del fondo.

12. Mercado de deuda pública²

a. Mercado primario

Tipo	Plazo Remanente (años)	Fecha de vencimiento	Última Subasta		Subasta Anterior		Diferencia puntos básicos
			Tasa Corte	Fecha	Tasa Corte	Fecha	
TES-CP	0,0	9-sep-20	4,84%	3-dic-19	5,00%	26-nov-19	-16
TES-CP	0,3	9-dic-20	4,53%	3-mar-20	4,50%	25-feb-20	3
TES-CP	0,5	9-mar-21	3,00%	2-jun-20	3,05%	26-may-20	-5
TES-CP	0,8	8-jun-21	2,30%	18-ago-20	2,36%	11-ago-20	-6
TES-PESOS	1,7	4-may-22	5,85%	11-oct-17	6,01%	9-oct-17	-16
TES-PESOS	3,9	24-jul-24	6,79%	25-mar-15	6,96%	11-mar-15	-17
TES-PESOS	5,3	26-nov-25	5,41%	14-ago-19	5,30%	24-jul-19	11
TES-PESOS	6,0	26-ago-26	6,39%	11-oct-17	6,58%	9-oct-17	-19
TES-PESOS	7,2	3-nov-27	5,07%	12-ago-20	5,20%	22-jul-20	-13
TES-PESOS	7,7	28-abr-28	5,81%	14-ago-19	5,71%	24-jul-19	10
TES-PESOS	10,1	18-sep-30	7,25%	26-sep-16	7,24%	14-sep-16	1
TES-PESOS	11,9	30-jun-32	7,47%	24-oct-18	7,30%	10-oct-18	17
TES-PESOS	14,2	18-oct-34	6,51%	12-ago-20	6,58%	22-jul-20	-6
TES-UVR	0,5	10-mar-21	2,48%	4-oct-17	2,49%	20-sep-17	-1
TES-UVR	2,5	23-feb-23	1,62%	21-ago-19	1,67%	8-ago-19	-5
TES-UVR	4,7	7-may-25	3,07%	15-feb-17	3,03%	2-ago-17	4
TES-UVR	6,6	17-mar-27	2,90%	1-abr-20	1,88%	19-feb-20	102
TES-UVR	8,7	18-abr-29	2,47%	19-ago-20	2,80%	5-ago-20	-33
TES-UVR	12,6	25-mar-33	3,35%	17-jun-20	3,11%	3-jun-20	24
TES-UVR	14,6	4-abr-35	3,62%	20-feb-19	3,63%	6-feb-19	-1
TES-UVR	16,5	25-feb-37	3,22%	19-ago-20	3,49%	5-ago-20	-27
TES-UVR	28,8	16-jun-49	3,64%	19-ago-20	3,70%	5-ago-20	-6

b. Curva de rendimientos de TES

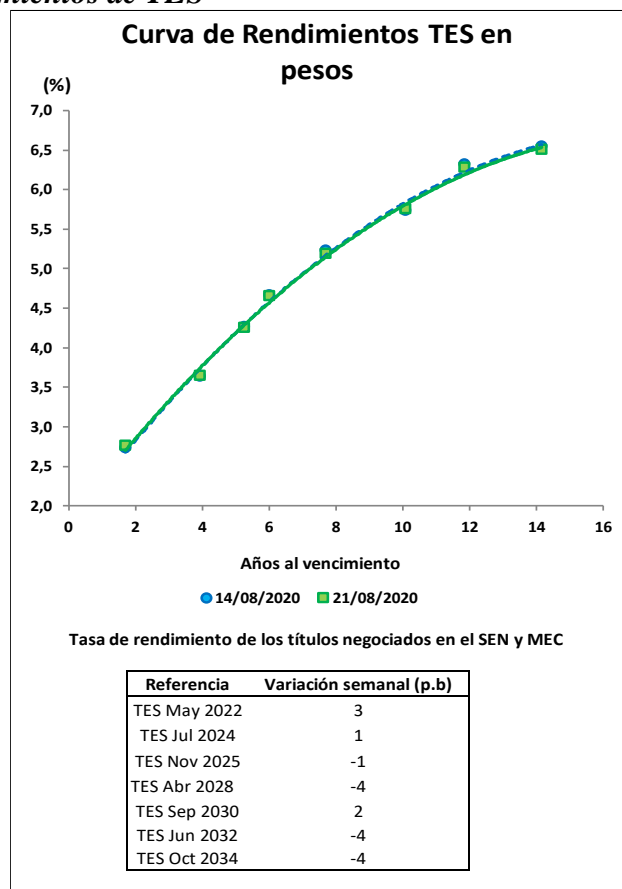

² El Anexo 6 detalla información sobre el mercado de deuda pública.

c. **Compras Netas de TES en pesos**

Negociación* TES en Pesos (Compras - Ventas)		Corrido del 2020	Desde Anuncio JP Morgan	Movimiento Neto del 14 al 20 de agosto de 2020	Tramo Corto (0-3 años)	Tramo Medio (3-5 años)	Tramo Largo (>5 años)	Movimiento del 14 al 21 de agosto de 2020	Corrido de agosto de 2020
Bancos Comerciales		1'030	(2'259)	(366)	(67)	308	(429)	(188)	(502)
Compañía de Financiamiento Comercial		2	(17)	-	-	-	-	-	-
Cooperativas		-	-	-	-	-	-	-	-
Corporaciones Financieras		78	(1'208)	35	28	89	(31)	87	(463)
TOTAL ESTABLECIMIENTOS DE CRÉDITO		1'110	(3'484)	(331)	(39)	397	(459)	(101)	(964)
Fondos de Pensiones y Cesantías Propia		(15)	(104)	3	3	-	-	3	(74)
Fondos de Pensiones y Cesantías Terceros		7'048	15'737	599	30	16	782	828	2'286
Fondos de Pensiones - Prima Media		-	(70)	-	-	-	-	-	-
Total Fondos de Pensiones y Cesantías		7'034	15'563	602	33	16	782	831	2'211
Sociedades Comisionistas de Bolsa Propia		247	879	(41)	(20)	(43)	42	(21)	(28)
Sociedades Comisionistas de Bolsa Terceros		(48)	(1'417)	62	8	16	38	62	88
Extranjeros		(0)	(0)	-	-	-	-	-	-
FIC		-	(172)	-	-	-	-	-	-
Total Sociedades Comisionistas de Bolsa		200	(537)	21	(12)	(27)	80	40	60
Sociedades Fiduciarias Propia		(29)	(1'443)	1	-	(1)	1	-	11
Sociedades Fiduciarias Terceros		1'218	63'889	(212)	24	(193)	4	(165)	1'432
Extranjeros***		516	62'048	165	(2)	(6)	172	165	1'079
FIC		2'407	3'244	(13)	31	4	(13)	22	612
Pasivos Pensionales		(948)	6'157	(356)	6	(206)	(132)	(332)	(300)
Total Sociedades Fiduciarias		1'189	62'446	(211)	24	(194)	5	(165)	1'442
Compañías de Seguros y Capitalización Propia		187	887	3	-	1	7	8	13
Compañías de Seguros y Capitalización Terceros		13	8	-	-	-	-	-	4
Pasivos Pensionales		13	8	-	-	-	-	-	4
Total Compañías de Seguros y Capitalización		199	895	3	-	1	7	8	17
Sociedades Administradoras de Inversión Propia		-	(3)	-	-	-	-	-	-
Sociedades Administradoras de Inversión Terceros		-	(23)	-	-	-	-	-	-
FIC		-	(23)	-	-	-	-	-	-
Total Sociedades Administradoras de Inversión		-	(26)	-	-	-	-	-	-
TOTAL ENTIDADES FINANCIERAS NO BANCARIAS		8'621	78'340	415	44	(204)	874	714	3'730
Total Entidades Financieras Especiales**		892	1'594	93	44	31	22	97	168
Total Entidades Públicas****		7'235	20'784	123	201	(224)	140	117	(678)
Otros*****		(27)	(11'621)	5	-	-	5	5	19
Extranjeros		0	0	-	-	-	-	-	-
TOTAL MOVIMIENTO NETO		17'832	85'613	305	250	-	582	832	2'275

Cifras en Miles de Millones de Pesos. Fuente: Banco de la República. Información Actualizada al 21 de agosto de 2020

*Corresponde a los flujos nominales por operaciones compra-venta contra pago (420 y 422) y transferencias (423). Además, se incluyen las emisiones, vencimientos y redenciones anticipadas.

**Las entidades financieras especiales son Fogafin, Bancoldex, ICETEX, Fogacoop, las Cajas Promotoras de Vivienda de la Nación, la FDN, entre otras.

*** Los recursos de extranjeros son mayoritariamente administrados por BNP Paribas, Cititrust, Corpbanca Trust y Fiduciaria Bogotá.

**** Dentro de las Entidades Públicas se registran los movimientos del Banco de la República.

***** Dentro de Otros se registran los movimientos de la Bolsa de Valores de Colombia, DECEVAL, la Cámara de Riesgo Central de Contraparte y Personas Jurídicas.

Negociación* TES UVR (Compras - Ventas)		Corrido del 2020	Desde Anuncio JP Morgan	Movimiento Neto del 14 al 20 de agosto de 2020	Tramo Corto (0-3 años)	Tramo Medio (3-5 años)	Tramo Largo (>5 años)	Movimiento del 14 al 21 de agosto de 2020	Corrido de agosto de 2020
Bancos Comerciales		(668)	5'684	45	82	(30)	(27)	25	205
Compañía de Financiamiento Comercial		(1)	(1)	-	-	-	-	-	-
Cooperativas		-	-	-	-	-	-	-	-
Corporaciones Financieras		648	(795)	(88)	(74)	-	(21)	(95)	(25)
TOTAL ESTABLECIMIENTOS DE CRÉDITO		(21)	4'889	(44)	8	(30)	(48)	(70)	180
Fondos de Pensiones y Cesantías Propia		(1)	0	-	-	-	-	-	-
Fondos de Pensiones y Cesantías Terceros		(609)	29'647	224	(70)	41	290	261	429
Fondos de Pensiones - Prima Media		-	(21)	-	-	-	-	-	-
Total Fondos de Pensiones y Cesantías		(610)	29'626	224	(70)	41	290	261	429
Sociedades Comisionistas de Bolsa Propia		195	(40)	71	22	(1)	27	48	129
Sociedades Comisionistas de Bolsa Terceros		(168)	(165)	11	15	-	(4)	11	38
Extranjeros		-	(38)	-	-	-	-	-	-
FIC		-	(63)	-	-	-	-	-	-
Total Sociedades Comisionistas de Bolsa		27	(204)	82	37	(1)	23	59	167
Sociedades Fiduciarias Propia		46	(107)	-	-	-	-	-	3
Sociedades Fiduciarias Terceros		431	9'125	76	28	(10)	87	106	230
Extranjeros***		(661)	458	-	-	-	-	-	74
FIC		132	336	44	26	1	28	55	83
Pasivos Pensionales		91	3'209	1	4	-	16	20	39
Total Sociedades Fiduciarias		477	9'018	76	28	(10)	87	106	232
Compañías de Seguros y Capitalización Propia		819	2'131	59	-	-	59	59	153
Compañías de Seguros y Capitalización Terceros		3	4	-	-	-	-	-	-
Pasivos Pensionales		3	4	-	-	-	-	-	-
Total Compañías de Seguros y Capitalización		822	2'135	59	-	-	59	59	153
Sociedades Administradoras de Inversión Propia		-	(0)	-	-	-	-	-	-
Sociedades Administradoras de Inversión Terceros		-	(14)	-	-	-	-	-	-
FIC		-	(14)	-	-	-	-	-	-
Total Sociedades Administradoras de Inversión		-	(14)	-	-	-	-	-	-
TOTAL ENTIDADES FINANCIERAS NO BANCARIAS		716	40'560	441	(5)	30	459	484	982
Total Entidades Financieras Especiales**		(29)	(196)	-	(3)	-	3	-	-
Total Entidades Públicas****		498	2'280	(43)	-	-	(43)	(43)	(43)
Otros*****		86	884	3	-	-	3	3	3
Extranjeros		0	(0)	-	-	-	-	-	-
TOTAL MOVIMIENTO NETO		1'250	48'417	358	-	-	374	374	1'122

Cifras en Miles de Millones de Pesos. Fuente: Banco de la República. Información Actualizada al 21 de agosto de 2020

*Corresponde a los flujos nominales por operaciones compra-venta contra pago (420 y 422) y transferencias (423). Además, se incluyen las emisiones, vencimientos y redenciones anticipadas.

**Las entidades financieras especiales son Fogafin, Bancoldex, ICETEX, Fogacoop, las Cajas Promotoras de Vivienda de la Nación, la FDN, entre otras.

*** Los recursos de extranjeros son mayoritariamente administrados por BNP Paribas, Cititrust, Corpbanca Trust y Fiduciaria Bogotá.

**** Dentro de las Entidades Públicas se registran los movimientos del Banco de la República.

***** Dentro de Otros se registran los movimientos de la Bolsa de Valores de Colombia, DECEVAL, la Cámara de Riesgo Central de Contraparte y Personas Jurídicas.

13. Participación de Extranjeros en TES

Compras Netas de TES por parte de Inversionistas Extranjeros

Denominación	Corrido de 2020	Desde Anuncio JP Morgan		Entre el 14 y el 20 de agosto		Entre el 14 y el 21 de agosto		Corrido de agosto	Saldo Compras Netas al 21 de agosto del 2020	% Saldo Disponible TES Pesos o UVR	% Saldo Total TES
		\$	JP Morgan	\$	agosto	\$	agosto				
Spot	Pesos	\$ 516	\$ 62'048	\$ 165	\$ 165	\$ 1'079	\$ 74'463		33.2%	22.4%	
	UVR	\$ (661)	\$ 419	\$ -	\$ -	\$ 74	\$ 1'785		1.6%	0.5%	
Forward*	Pesos	\$ 2'726	\$ 10	\$ (5)	\$ (5)	\$ (324)	\$ 4'974		2.2%	1.5%	
	UVR	\$ 482	\$ 239	\$ 30	\$ 30	\$ (67)	\$ 376		0.3%	0.1%	

Cifras en miles de millones de pesos. * Información disponible hasta el 20 de agosto de 2020

Saldo de TES Pesos del Offshore en los Mercados Spot y Forward Como Porcentaje del Saldo Disponible

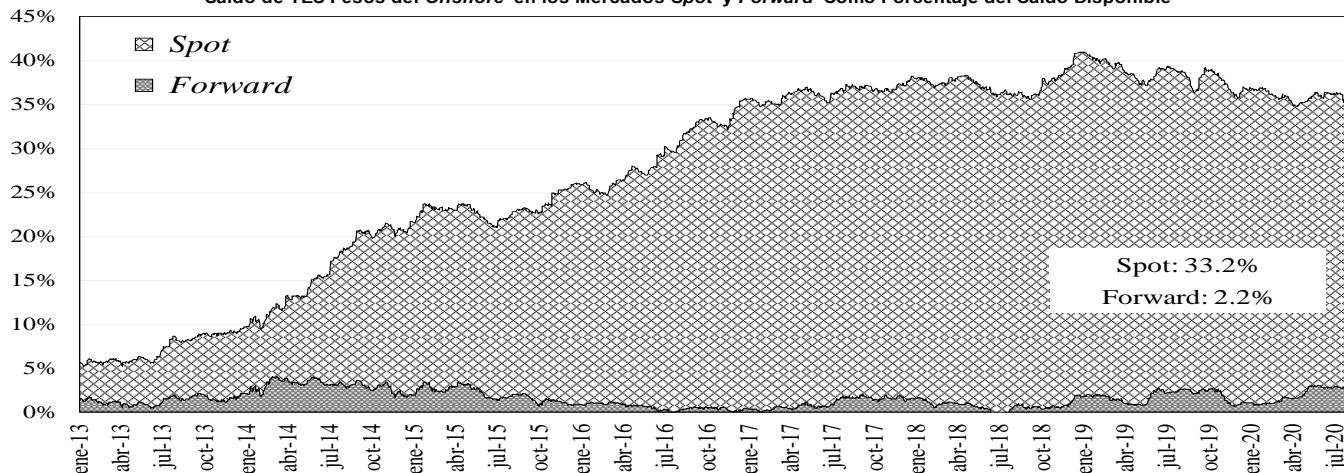

Saldo del Offshore en TES Pesos y TES UVR Como Porcentaje del Saldo Total

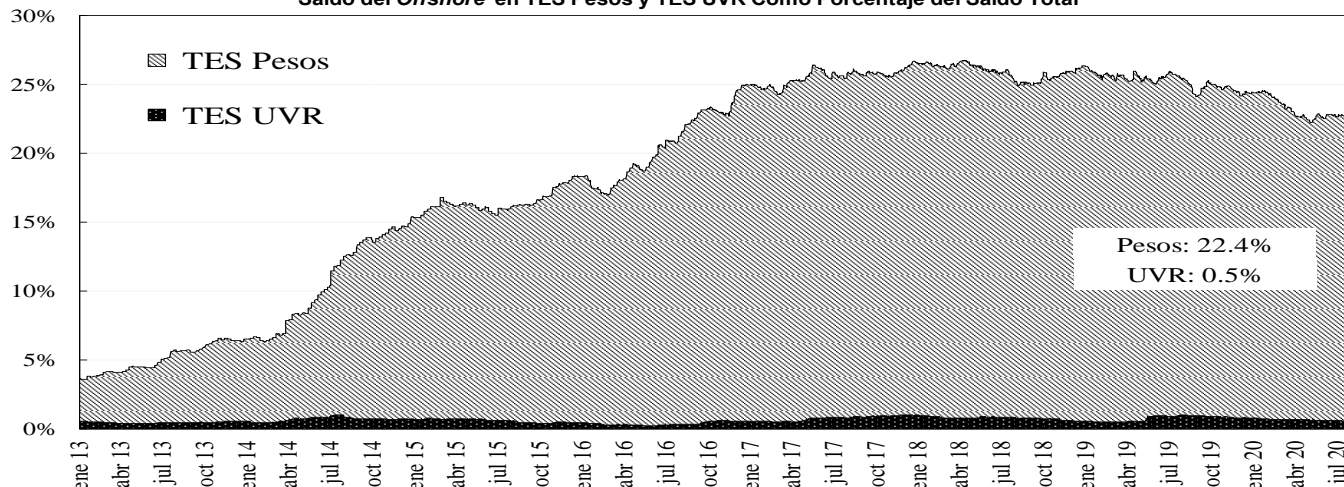

14. Mercado de renta variable³

	agosto 21	Variación			
		1 semana	1 mes	Año Corrido	Año Completo
COLCAP	1.186,29	2,86%	1,69%	-28,64%	-23,05%
Monto Promedio Diario Semanal	92,01 *	88,0%	4,0%	66,2%	-2,8%

* Miles de millones de pesos

³ El anexo 7 detalla información del mercado de renta variable.

COLCAP Y VOLUMEN DIARIO TRANSADO EN LAS ACCIONES QUE LO COMPONEN

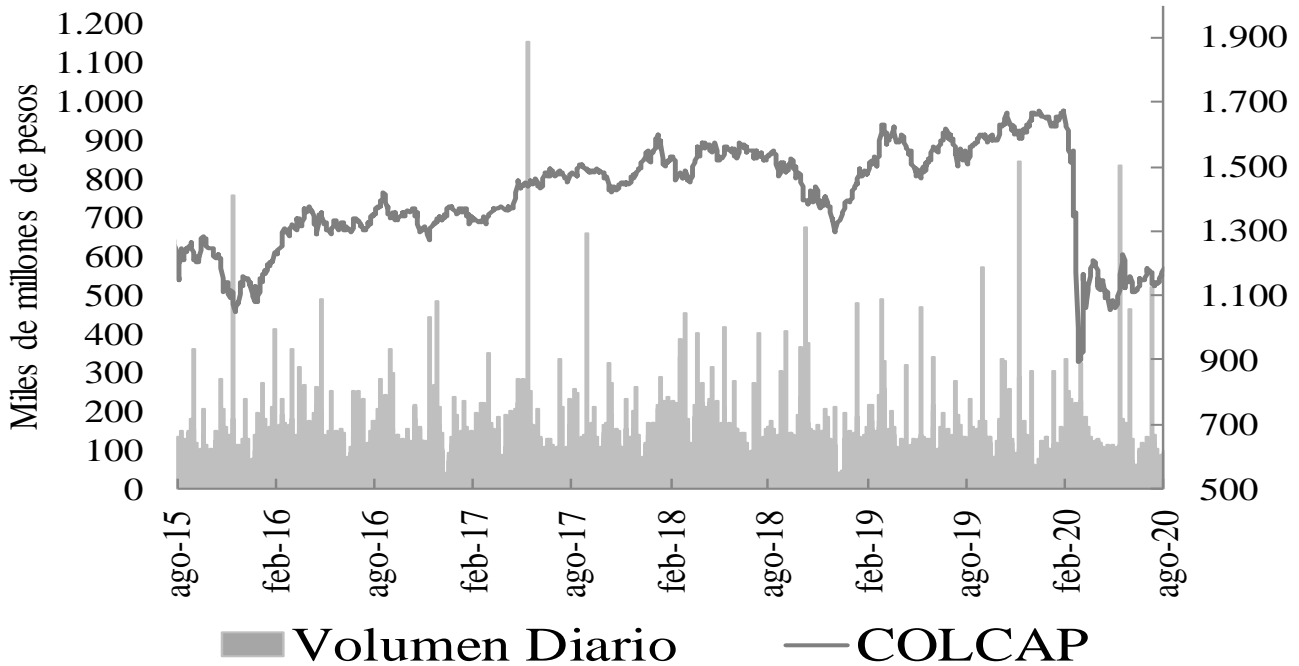

15. Resumen del mercado colombiano.

Tasa Cero Cupón De TES En Pesos

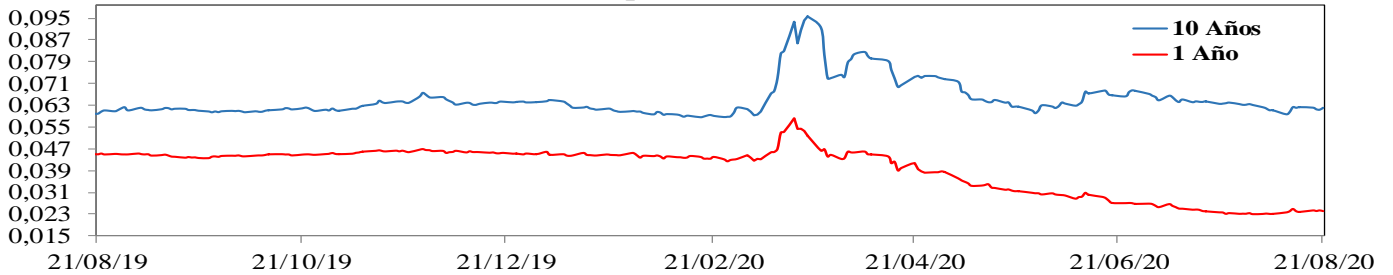

COLCAP

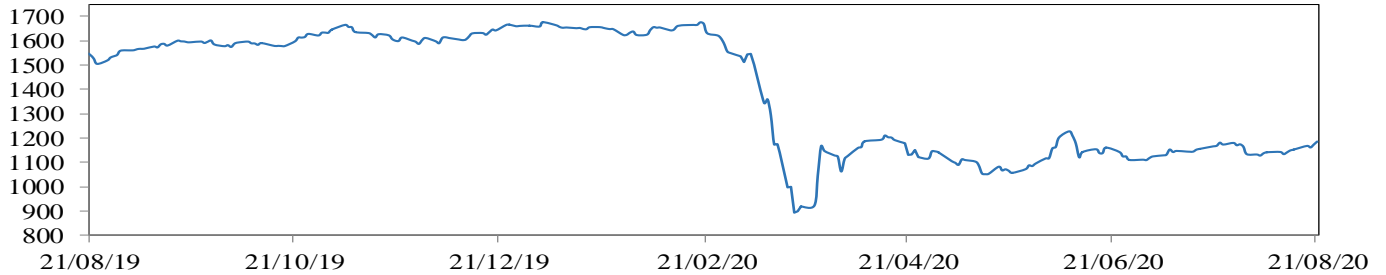

COP/USD

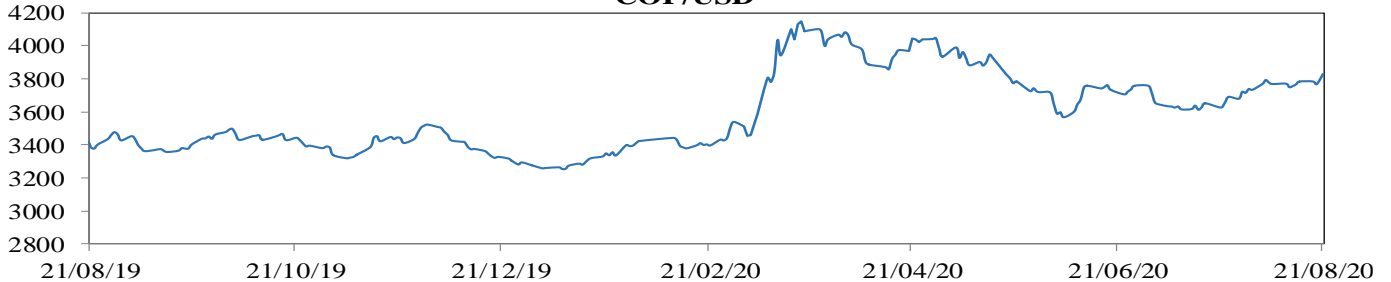

16. Calendario económico

a. Semana anterior

Lunes	Martes	Miércoles	Jueves	Viernes
17 Agosto	18 Agosto	19 Agosto	20 Agosto	21 Agosto
Estados Unidos <i>Encuesta manufacturera NY</i> Esp: 15 Ant: 17,2 Obs: 3,7	Estados Unidos <i>Construcciones iniciales</i> Esp: 1245k Ant: 1186k Obs: 1496k	Reino Unido <i>IPC YoY</i> Esp: 0,6% Ant: 0,6% Obs: 1%	Estados Unidos <i>Peticiones iniciales de desempleo</i> Esp: 920k Ant: 963k Obs: 1106k	Estados Unidos <i>Markit EEUU fabricación PMI</i> Esp: 52 Ant: 50,9 Obs: 53,6
Estados Unidos <i>Flujos netos TIC a largo plazo</i> Esp: -- Ant: \$127.0b Obs: \$113.0b	Chile <i>PIB YoY</i> Esp: -14% Ant: 0,4% Obs: -14,1%	Eurozona <i>IPC YoY</i> Esp: 0,4% Ant: 0,4% Obs: 0,4%	Japón <i>Fab PMI Japón de Jibun Bank</i> Esp: -- Ant: 45,2 Obs: 46,6	Reino Unido <i>Markit, fabricación PMI del RU SA</i> Esp: 54 Ant: 53,3 Obs: 55,3
Japón <i>Producción industrial YoY</i> Esp: -- Ant: -17,7% Obs: -18,2%	Japón <i>Balanza comercial</i> Esp: -¥86.5b Ant: -¥268.8b Obs: ¥11.6b	Estados Unidos <i>Solicitudes de hipoteca MBA</i> Esp: -- Ant: 6,8% Obs: -3,3%	Japón <i>IPC (YoY)</i> Esp: 0,3% Ant: 0,1% Obs: 0,3%	Eurozona <i>Markit Eurozona fabricación PMI</i> Esp: 52,7 Ant: 51,8 Obs: 51,7
Japón <i>Utilización de capacidad MoM</i> Esp: -- Ant: -11,6% Obs: 6,2%	México <i>Reservas internacionales semanal</i> Esp: -- Ant: \$192654m Obs: \$192531m	Reino Unido <i>IPC subyacente YoY</i> Esp: 1,2% Ant: 1,4% Obs: 1,8%	Estados Unidos <i>Índice líder</i> Esp: 1,1% Ant: 2% Obs: 1,4%	Estados Unidos <i>Ventas viviendas de segunda</i> Esp: 5.41m Ant: 4.72m Obs: 5.86m
Brasil <i>IPC FGV IPC-S</i> Esp: 0,53% Ant: 0,54% Obs: 0,52%	Japón <i>Órdenes de máquinas centrales YoY</i> Esp: -17,5% Ant: -16,3% Obs: -22,5%	Reino Unido <i>Producción IPP NSA YoY</i> Esp: -0,9% Ant: -0,8% Obs: -0,9%	Estados Unidos <i>Panorama de negocios por la Fed de Philadelphia</i> Esp: 20,8 Ant: 24,1 Obs: 17,2	México <i>Ventas al por menor YoY</i> Esp: -16,6% Ant: -23,7% Obs: -16,6%
Brasil <i>Balanza comercial semanal</i> Esp: -- Ant: \$2095m Obs: \$1395m	Estados Unidos <i>Permisos de construcción</i> Esp: 1326k Ant: 1241k Obs: 1495k		Japón <i>IPC nac ex alimentos frescos YoY</i> Esp: 0,1% Ant: 0% Obs: 0%	Reino Unido <i>Ventas al por menor inc carb autos YoY</i> Esp: 0,1% Ant: -1,6% Obs: 1,4%
Estados Unidos <i>Flujos netos totales TIC</i> Esp: -- Ant: -\$4.5b Obs: -\$67.9b			Japón <i>Composite PMI Japón de Jibun Bank</i> Esp: -- Ant: 44,9 Obs: 44,9	Reino Unido <i>Ventas al por menor sin carb autos MoM</i> Esp: 0,2% Ant: 13,5% Obs: 2%
			Japón <i>Servicios PMI Japón de Jibun Bank</i> Esp: -- Ant: 45,4 Obs: 45	

b. Semana actual

Lunes	Martes	Miércoles	Jueves	Viernes
24 Agosto	25 Agosto	26 Agosto	27 Agosto	28 Agosto
México <i>IPC quincenal</i> Esp: 0,13% Ant: 0,14% Obs: --	Estados Unidos <i>Confianza del consumidor del consejo de conf</i> Esp: 93 Ant: 92,6 Obs: --	Estados Unidos <i>Órdenes bienes duraderos</i> Esp: 4,5% Ant: 7,6% Obs: --	Estados Unidos <i>Peticiones iniciales de desempleo</i> Esp: 1000k Ant: 1106k Obs: --	Estados Unidos <i>Percepción de la U. de Michigan</i> Esp: 72,8 Ant: 72,8 Obs: --
México <i>Bi-Weekly Core CPI</i> Esp: 0,14% Ant: 0,09% Obs: --	Estados Unidos <i>Ventas viviendas nuevas</i> Esp: 785k Ant: 776k Obs: --	México <i>PIB NSA YoY</i> Esp: -18,8% Ant: -18,9% Obs: --	Estados Unidos <i>PIB anualizado QoQ</i> Esp: -32,5% Ant: -32,9% Obs: --	Chile <i>Tasa de desempleo</i> Esp: -- Ant: 12,2% Obs: --
Brasil <i>IPC FGV IPC-S</i> Esp: 0,51% Ant: 0,52% Obs: --	Brasil <i>IBGE inflación IPCA-15 MoM</i> Esp: 0,25% Ant: 0,3% Obs: --	Estados Unidos <i>Solicitudes de hipoteca MBA</i> Esp: -- Ant: -3,3% Obs: --	Japón <i>IPC Tokio exc alim fres sa-YoY</i> Esp: 0,3% Ant: 0,4% Obs: --	Reino Unido <i>Prc de casas nacionales MoM</i> Esp: 0,5% Ant: 1,7% Obs: --
Brasil <i>Balanza comercial semanal</i> Esp: -- Ant: \$1395m Obs: --	Brasil <i>Balanza cuenta corriente</i> Esp: \$775m Ant: \$2235m Obs: --	México <i>Actividad económica IGAE YoY</i> Esp: -13,5% Ant: -22,73% Obs: --	Eurozona <i>Oferta de dinero M3 YoY</i> Esp: 9,2% Ant: 9,2% Obs: --	Estados Unidos <i>Gasto personal</i> Esp: 1,5% Ant: 5,6% Obs: --
Estados Unidos <i>Chicago Fed Nat Activity Index</i> Esp: 3,7 Ant: 4,11 Obs: --	Estados Unidos <i>Índice manufacturero Richmond</i> Esp: 10 Ant: 10 Obs: --	Estados Unidos <i>Durables no transportación</i> Esp: 1,8% Ant: 3,6% Obs: --	Japón <i>Índice industrial MoM</i> Esp: 6,3% Ant: -3,5% Obs: --	Reino Unido <i>Prc NSA de casas nacionales YoY</i> Esp: 2% Ant: 1,5% Obs: --
México <i>Bi-Weekly CPI YoY</i> Esp: 3,89% Ant: 3,66% Obs: --	México <i>Reservas internacionales semanal</i> Esp: -- Ant: \$192531m Obs: --	México <i>PIB SA QoQ</i> Esp: -17,2% Ant: -17,3% Obs: --	México <i>Balanza comercial</i> Esp: 175.0m Ant: 5546.7m Obs: --	Estados Unidos <i>Ingresos personales</i> Esp: -0,4% Ant: -1,1% Obs: --
Brasil <i>FGV Confianza del consumidor</i> Esp: -- Ant: 78,8 Obs: --	Estados Unidos <i>Índice de precios de vivienda FHFA MoM</i> Esp: 0,3% Ant: -0,3% Obs: --	Estados Unidos <i>Órdenes bienes cap no def sin aéreos</i> Esp: 1,7% Ant: 3,4% Obs: --	Estados Unidos <i>Índice de precios PIB</i> Esp: -1,8% Ant: -1,8% Obs: --	Brasil <i>FGV inflación IGPM MoM</i> Esp: 2,57% Ant: 2,23% Obs: --
	Brasil <i>Inversión directa externa</i> Esp: \$2200m Ant: \$4754m Obs: --	Estados Unidos <i>Envíos bienes cap no def no av</i> Esp: 1,5% Ant: 3,3% Obs: --	Estados Unidos <i>Vtas pendientes viviendas(MoM)</i> Esp: 2% Ant: 16,6% Obs: --	Estados Unidos <i>PMI Chicago MNI</i> Esp: 52,5 Ant: 51,9 Obs: --

ANEXO 1: OPERACIONES DE MERCADO ABIERTO

Cuadro 1¹

Saldos Contables de OMAS del Banco de la República			
Cifras en miles de millones de pesos			
	30-jun-20	31-jul-20	Diferencia Mes Anterior
I. Operaciones Definitivas 1/	20,540.3	20,790.7	-250.4
A. Tes clase A	0.0	0.0	0.0
B. Tes clase B	20,540.3	20,790.7	-250.4
C. TES ley 546	0.0	0.0	0.0
D. Títulos Fogafin	0.0	0.0	0.0
Títulos Hipotecarios Clase A	0.0	0.0	0.0
Títulos Hipotecarios Clase B	0.0	0.0	0.0
Títulos Hipotecarios Clase C	0.0	0.0	0.0
Títulos Capitalización Banca Pública	0.0	0.0	0.0
II. Operaciones Transitorias	8,691	4,130	4,560.6
E. Expansión transitoria	11,475	7,329	4,145.9
Repos a 1 día	7,732.7	2,004.5	5,728.2
Repos a 7 día	55.0	63.0	-8.0
Repos a 14 días	0.0	0.0	0.0
Repos a 30 días	163	162.9	-0.3
Repos a 60 días	407.0	0.0	407.0
Repos a 90 días	2,066	2,366.4	-300.0
Repos a 180 días	1,051.0	1,556.0	-505.0
Repos a 270 días	0.0	976.0	-976.0
Repos a 360 días	0.0	200.0	-200.0
F. Contracción transitoria	2,783.6	3,198.3	-414.7
Repo reversa	0.0	0.0	0.0
Depósitos Remunerados	2,784	3,198	-414.7
Total (I + II)	29,231	24,921	4,310.3

Fuente: Banco de la República

1/. Corresponde al valor presente de los saldos de los títulos en el portafolio del BR valorados a tasas de mercado.

Cuadro 2²

Total saldo de operaciones de mercado abierto por plazos al vencimiento al 21-ago-2020
Montos en miles de millones

	PLAZO									TOTAL	VARIACION		
	3	7	14	30	60	90	180	270	361		SEMANAL	AÑO CORRIDO	
DEPÓSITOS CONTRACCION	127.62	1,489.00	232.50	0.00	0.00	0.00	0.00	0.00	0.00	0.00	1,849.12	-569.64	1,794.14
SUBASTA	0.00	1,489.00	232.50	0.00	0.00	0.00	0.00	0.00	0.00	0.00	1,721.50	-635.00	1,721.50
VENTANILLA	127.62	0.00	0.00	0.00	0.00	0.00	0.00	0.00	0.00	0.00	127.62	65.36	72.64
											0.00	0.00	0.00
REPOS EXPANSION (REPO B.R.)	1,090.55	69.40	0.00	140.20	0.00	1,966.40	1,627.00	976.00	200.00	6,069.55	-1,122.050	-2,530.450	
SUBASTA	1,090.55	69.40	0.00	140.20	0.00	1,966.40	1,627.00	976.00	200.00	6,069.55	-1,072.05	-2,530.45	
VENTANILLA	0.00	0.00	0.00	0.00	0.00	0.00	0.00	0.00	0.00	0.00	-50.00	0.00	
OVERNIGHT	0.00	0.00	0.00	0.00	0.00	0.00	0.00	0.00	0.00	0.00	0.00	0.00	
											0.00	0.00	0.00
APOYO TRANSITORIO	0.00	0.00	0.00	0.00	0.00	0.00	0.00	0.00	0.00	0.00	0.00	0.00	0.00
SUBASTA	0.00	0.00	0.00	0.00	0.00	0.00	0.00	0.00	0.00	0.00	0.00	0.00	0.00
VENTANILLA	0.00	0.00	0.00	0.00	0.00	0.00	0.00	0.00	0.00	0.00	0.00	0.00	0.00
											0.00	0.00	0.00

Fuente: DFV

El saldo refleja las operaciones adjudicadas

No se incluyen operaciones de subastas de FRECH

¹ Datos disponibles hasta el 31 de julio de 2020

² Incluye operaciones de repos con colateral título de deuda privada y repos con colateral pagarés. El saldo refleja las operaciones adjudicadas vigentes.

Cuadro 3³

Banco de la República Sección Mesa de Dinero MILES DE MILLONES DE \$							
COMPOSICION DEL SALDO DE LAS OPERACIONES DE MERCADO ABIERTO							
FECHA	OPERACIONES DE CONTRACCIÓN			OPERACIONES DE EXPANSIÓN			
	SUBASTA	VENTANILLA	SALDO	REPOS ENTIDADES FINANCIERAS			
				SUBASTA	VENTANILLA	OVERNIGHT	SALDO
12/07/2019	0.00	76.29	76.29	16472.63	0.80	9.10	16482.53
19/07/2019	0.00	169.60	169.60	19292.10	0.00	0.00	19292.10
26/07/2019	0.00	94.27	94.27	16431.99	0.00	0.00	16431.99
02/08/2019	0.00	42.08	42.08	17936.24	0.00	1.10	17937.34
09/08/2019	0.00	43.72	43.72	19516.06	0.00	0.00	19516.06
16/08/2019	0.00	239.05	239.05	17143.99	100.00	0.00	17243.99
23/08/2019	0.00	230.17	230.17	20190.00	0.00	0.00	20190.00
30/08/2019	0.00	77.47	77.47	15304.12	0.00	3.00	15307.12
06/09/2019	0.00	41.32	41.32	15965.62	0.00	0.00	15965.62
13/09/2019	0.00	48.16	48.16	6893.12	0.00	0.00	6893.12
20/09/2019	0.00	110.99	110.99	8189.50	0.00	0.00	8189.50
27/09/2019	0.00	764.31	764.31	9721.05	1.00	150.00	9872.05
04/10/2019	0.00	64.91	64.91	11912.00	0.00	0.00	11912.00
11/10/2019	0.00	69.27	69.27	10209.99	0.00	0.00	10209.99
18/10/2019	0.00	40.32	40.32	13500.00	0.00	0.00	13500.00
25/10/2019	0.00	278.20	278.20	7821.39	0.00	120.00	7941.39
01/11/2019	0.00	21.54	21.54	9079.51	0.00	0.00	9079.51
08/11/2019	0.00	70.80	70.80	5821.42	0.00	85.00	5906.42
15/11/2019	0.00	26.00	26.00	7489.80	0.00	0.00	7489.80
22/11/2019	0.00	27.17	27.17	4278.38	0.00	3.00	4281.38
29/11/2019	0.00	29.85	29.85	8200.00	90.25	5.20	8295.45
06/12/2019	0.00	284.34	284.34	5555.03	1.00	0.00	5556.03
13/12/2019	0.00	184.04	184.04	5277.52	0.00	0.00	5277.52
20/12/2019	0.00	101.54	101.54	4902.70	160.00	0.00	5062.70
27/12/2019	0.00	155.68	155.68	7852.13	0.00	5.50	7857.63
03/01/2020	0.00	92.83	92.83	7918.80	200.00	0.00	8118.80
10/01/2020	0.00	13.11	13.11	6622.30	0.00	0.00	6622.30
17/01/2020	0.00	37.46	37.46	5625.77	0.00	27.00	5652.77
24/01/2020	0.00	147.15	147.15	5892.56	0.00	0.00	5892.56
31/01/2020	0.00	208.48	208.48	7859.11	450.00	0.00	8309.11
07/02/2020	0.00	401.82	401.82	8378.87	0.00	0.00	8378.87
14/02/2020	0.00	135.06	135.06	7220.67	0.00	0.00	7220.67
21/02/2020	0.00	116.21	116.21	6631.70	0.00	0.00	6631.70
28/02/2020	0.00	642.83	642.83	7150.28	0.00	1.00	7151.28
06/03/2020	0.00	37.15	37.15	9828.79	0.00	0.50	9829.29
13/03/2020	0.00	880.85	880.85	8583.08	283.00	170.30	9036.38
20/03/2020	0.00	4353.53	4353.53	14518.72	0.00	0.00	14518.72
27/03/2020	4000.00	7277.67	11277.67	10532.35	10.00	50.00	10592.35
03/04/2020	5420.20	5893.24	11313.44	11466.15	10.00	0.00	11476.15
08/04/2020	9347.90	1544.87	10892.77	12010.23	0.00	190.00	12200.23
17/04/2020	6141.50	1375.51	7517.01	8987.30	0.00	0.00	8987.30
24/04/2020	5916.50	2317.70	8234.20	7748.60	0.00	0.00	7748.60
30/04/2020	5061.00	66.17	5127.17	12059.05	1.70	0.00	12060.75
08/05/2020	1886.00	820.11	2706.11	7299.00	0.00	48.50	7347.50
15/05/2020	7074.70	770.22	7844.92	7721.00	0.00	0.00	7721.00
22/05/2020	7012.20	149.56	7161.76	5359.25	50.00	0.00	5409.25
29/05/2020	2303.50	36.53	2340.03	9887.45	0.00	0.00	9887.45
05/06/2020	1906.00	133.21	2039.21	8623.94	0.00	0.00	8623.94
12/06/2020	1760.10	406.82	2166.92	8258.25	0.00	0.00	8258.25
19/06/2020	1742.00	871.52	2613.52	7448.14	0.00	230.00	7678.14
26/06/2020	1805.00	576.30	2381.30	8816.91	0.00	7.00	8823.91
03/07/2020	2102.10	760.83	2862.93	8187.27	0.00	0.00	8187.27
10/07/2020	1532.00	606.10	2138.10	10268.28	0.00	0.00	10268.28
17/07/2020	1872.20	1185.67	3057.87	8732.33	300.00	80.00	9112.33
24/07/2020	1908.20	603.41	2511.61	9076.00	0.00	7.50	9083.50
31/07/2020	2992.20	206.12	3198.32	7268.80	100.00	4.50	7373.30
06/08/2020	4646.20	104.25	4750.45	7178.02	0.00	0.00	7178.02
14/08/2020	2356.50	62.26	2418.76	7141.60	50.00	0.00	7191.60
21/08/2020	1721.50	127.62	1849.12	6069.55	0.00	0.00	6069.55

Montos en miles de millones

³ Incluye operaciones de repos con colateral título de deuda privada y repos con colateral pagarés. El saldo refleja las operaciones adjudicadas vigentes.

ANEXO 2: AGREGADOS MONETARIOS

CUADRO 5
M3 PÚBLICO Y PRIVADO ¹
(Miles de millones de pesos)

	junio			septiembre			diciembre			marzo			mayo		
	2018	2019	%	2018	2019	%	2018	2019	%	2019	2020	%	2019	2020	%
M3 Privado	413,690	447,211	8.1	412,976	457,876	10.9	443,960	490,163	10.4	438,267	517,753	18.1	439,987	540,575	22.9
Efectivo	54,023	62,108	15.0	54,338	63,559	17.0	65,332	75,252	15.2	59,639	71,951	20.6	59,876	79,113	32.1
PSE	359,667	385,103	7.1	358,639	394,317	9.9	378,628	414,910	9.6	378,628	445,802	17.7	380,112	461,462	21.4
Ctas. Ctes.	34,614	38,039	9.9	35,285	39,156	11.0	41,602	44,798	7.7	38,116	55,477	45.5	37,363	51,624	38.2
CDT	159,069	165,875	4.3	157,621	168,709	7.0	154,464	164,733	6.6	163,520	169,810	3.8	165,449	172,109	4.0
Ahorro	135,010	147,815	9.5	134,855	151,512	12.4	147,945	170,575	15.3	145,763	185,938	27.6	145,755	202,191	38.7
Otros	30,973	33,374	7.8	30,878	34,941	13.2	34,617	34,805	0.5	31,229	34,577	10.7	31,545	35,537	12.7
M3 Público	61,596	65,313	6.0	64,192	64,761	0.9	60,656	54,476	-10.2	64,939	58,892	-9.3	65,518	57,057	-12.9
Ctas. Ctes.	10,486	10,343	-1.4	10,567	10,078	-4.6	10,014	9,040	-9.7	11,080	9,503	-14.2	10,310	9,354	-9.3
CDT	9,437	7,909	-16.2	9,983	7,415	-25.7	7,781	6,154	-20.9	7,791	6,378	-18.1	7,940	6,214	-21.7
Ahorro	32,344	36,852	13.9	33,985	36,481	7.3	31,346	27,737	-11.5	36,098	32,910	-8.8	37,480	31,015	-17.2
Fiduciarios	6,593	7,172	8.8	7,145	7,591	6.2	7,061	6,881	-2.5	7,008	7,248	3.4	6,807	7,524	10.5
Otros	2,735	3,037	11.0	2,511	3,195	27.2	4,455	4,664	4.7	2,962	2,853	-3.7	2,981	2,950	-1.1
M3 Total	475,285	512,524	7.8	477,168	522,637	9.5	504,616	544,639	7.9	503,206	576,645	14.6	505,505	597,633	18.2

CARTERA PÚBLICA Y PRIVADA ²
(Miles de millones de pesos)

Cartera Bruta	433,553	463,785	7.0	436,643	475,911	9.0	448,776	482,735	7.6	454,336	503,944	10.9	462,055	508,388	10.0
Pública	17,532	18,251	4.1	15,968	19,114	19.7	16,854	20,028	18.8	18,334	21,467	17.1	17,992	22,900	27.3
Privada	416,022	445,534	7.1	420,674	456,796	8.6	431,922	462,708	7.1	436,002	482,477	10.7	444,063	485,488	9.3

¹ Variación anual. A partir de entrada en vigencia de las NIIF en enero de 2015, las variaciones con respecto a los datos del 2014 tienen un efecto estadístico por cambios de metodología.

² Variación anual - para la cartera pública y privada, incluye Leasing Financiero

Fuentes: Banco de la República, cálculos con información de Balances y del formato 338 de la Superintendencia Financiera.

CUADRO 6
Portafolio Financiero del Sector Real en ml

(Miles de Millones de pesos)

AÑO	MES	TOTAL SECTOR REAL								
		TOTAL			SECTOR PUBLICO			SECTOR PRIVADO ¹		
		M3	TES	M3 + TES	M3	TES	TOTAL	M3	TES	TOTAL
2006	diciembre	132,740.1	64,184.7	196,924.8	23,061.2	30,872.4	53,933.6	109,678.9	33,312.3	142,991.2
2007	diciembre	156,820.1	71,221.9	228,041.9	24,129.7	31,221.9	55,351.6	132,690.4	40,000.0	172,690.4
2008	diciembre	183,455.2	82,331.7	265,787.0	29,448.4	36,925.8	66,374.2	154,006.8	45,405.9	199,412.7
2009	diciembre	197,491.3	86,560.0	284,051.3	30,180.5	36,444.8	66,625.3	167,310.7	50,115.2	217,425.9
2010	diciembre	219,828.3	101,942.8	321,771.1	33,088.8	40,159.4	73,248.2	186,739.5	61,783.5	248,523.0
2011	diciembre	259,929.7	110,967.9	370,897.6	37,698.6	42,480.6	80,179.2	222,231.1	68,487.3	290,718.4
2012	diciembre	300,208.6	113,374.9	413,583.5	43,024.8	41,748.0	84,772.8	257,183.8	71,626.9	328,810.7
2013	diciembre	341,304.2	128,429.9	469,734.1	51,428.4	45,315.1	96,743.5	289,875.8	83,114.8	372,990.6
2014	diciembre	371,418.5	146,828.4	518,246.9	52,573.7	44,626.8	97,200.5	318,844.8	102,201.5	421,046.4
2015	diciembre	414,501.0	157,017.5	571,518.4	46,294.7	45,977.4	92,272.1	368,206.3	111,040.0	479,246.3
2016	diciembre	445,146.6	184,070.6	629,217.2	49,781.5	45,519.2	95,300.7	395,365.1	138,551.4	533,916.5
2017	diciembre	477,753.3	198,563.0	676,316.3	57,124.8	42,602.0	99,726.8	420,628.5	155,961.0	576,589.5
2018	diciembre	504,616.3	237,869.8	742,486.1	60,656.4	55,111.2	115,767.6	443,959.9	182,758.6	626,718.5
2019	enero	490,222.2	240,345.7	730,567.9	57,210.0	56,346.7	113,556.7	433,012.3	183,999.0	617,011.2
	febrero	496,649.6	245,154.5	741,804.0	56,850.0	55,250.7	112,100.7	439,799.5	189,903.7	629,703.3
	marzo	503,206.0	247,638.5	750,844.6	64,938.9	53,222.2	118,161.1	438,267.1	194,416.4	632,683.5
	abril	506,019.5	249,444.3	755,463.8	65,871.2	52,815.5	118,686.8	440,148.3	196,628.7	636,777.0
	mayo	505,505.4	252,914.8	758,420.2	65,518.1	52,983.1	118,501.3	439,987.3	199,931.6	639,918.9
	junio	512,524.4	252,329.9	764,854.3	65,313.0	51,925.4	117,238.4	447,211.4	200,404.5	647,615.9
	julio	515,207.3	253,295.0	768,502.3	64,557.6	52,153.3	116,711.0	450,649.6	201,141.7	651,791.3
	agosto	519,291.3	253,952.5	773,243.8	62,994.2	53,333.7	116,327.9	456,297.1	200,618.8	656,915.9
	septiembre	522,636.9	250,995.1	773,632.0	64,760.7	50,610.2	115,371.0	457,876.2	200,384.8	658,261.0
	octubre	524,938.1	252,288.0	777,226.1	61,820.6	50,718.2	112,538.8	463,117.5	201,569.8	664,687.3
	noviembre	538,815.8	253,788.8	792,604.5	64,895.6	51,982.8	116,878.4	473,920.2	201,806.0	675,726.2
	diciembre	544,639.2	248,922.3	793,561.5	54,476.4	48,052.9	102,529.3	490,162.9	200,869.3	691,032.2
2020	enero	536,307.5	253,541.0	789,848.5	55,269.6	50,142.9	105,412.4	481,037.9	203,398.1	684,436.0
	febrero	543,563.7	255,302.5	798,866.2	56,041.6	50,829.5	106,871.0	487,522.1	204,473.0	691,995.2
	marzo	576,645.0	248,523.2	825,168.2	58,891.7	50,895.0	109,786.7	517,753.2	197,628.2	715,381.4
	abril	594,740.7	247,062.2	841,802.9	59,433.6	49,420.8	108,854.4	535,307.1	197,641.5	732,948.6
	mayo	597,632.6	253,998.8	851,631.4	57,057.3	51,181.3	108,238.6	540,575.3	202,817.5	743,392.8

Portafolio Financiero del Sector Real en ml

(% Variaciones)

AÑO	MES	TOTAL SECTOR REAL								
		TOTAL			SECTOR PUBLICO			SECTOR PRIVADO ¹		
		M3	TES	M3 + TES	M3	TES	TOTAL	M3	TES	TOTAL
2007	diciembre	18.1%	11.0%	15.8%	4.6%	1.1%	2.6%	21.0%	20.1%	20.8%
2008	diciembre	17.0%	15.6%	16.6%	22.0%	18.3%	19.9%	16.1%	13.5%	15.5%
2009	diciembre	7.7%	5.1%	6.9%	2.5%	-1.3%	0.4%	8.6%	10.4%	9.0%
2010	diciembre	11.3%	17.8%	13.3%	9.6%	10.2%	9.9%	11.6%	23.3%	14.3%
2011	diciembre	18.2%	8.9%	15.3%	13.9%	5.8%	9.5%	19.0%	10.9%	17.0%
2012	diciembre	15.5%	2.2%	11.5%	14.1%	-1.7%	5.7%	15.7%	4.6%	13.1%
2013	diciembre	13.7%	13.3%	13.6%	19.5%	8.5%	14.1%	12.7%	16.0%	13.4%
2014	diciembre	8.8%	14.3%	10.3%	2.2%	-1.5%	0.5%	10.0%	23.0%	12.9%
2015	diciembre	11.6%	6.9%	10.3%	-11.9%	3.0%	-5.1%	15.5%	8.6%	13.8%
2016	diciembre	7.4%	17.2%	10.1%	7.5%	-1.0%	3.3%	7.4%	24.8%	11.4%
2017	diciembre	7.3%	7.9%	7.5%	14.8%	-6.4%	4.6%	6.4%	12.6%	8.0%
2018	diciembre	5.6%	19.8%	9.8%	6.2%	29.4%	16.1%	5.5%	17.2%	8.7%
2019	enero	5.0%	18.7%	9.1%	-1.2%	31.1%	12.6%	5.8%	15.4%	8.5%
	febrero	5.2%	19.1%	9.4%	-3.4%	24.6%	8.6%	6.4%	17.6%	9.5%
	marzo	6.1%	18.7%	9.9%	8.1%	24.1%	14.8%	5.8%	17.2%	9.0%
	abril	7.1%	16.5%	10.0%	7.4%	7.5%	7.4%	7.1%	19.1%	10.6%
	mayo	7.7%	12.8%	9.3%	7.7%	-0.4%	3.9%	7.7%	16.9%	10.4%
	junio	7.8%	12.0%	9.2%	6.0%	-1.8%	2.4%	8.1%	16.3%	10.5%
	julio	7.4%	11.8%	8.8%	0.9%	-2.5%	-0.7%	8.4%	16.2%	10.7%
	agosto	8.1%	10.0%	8.7%	-2.2%	0.3%	-1.1%	9.7%	12.9%	10.6%
	septiembre	9.5%	7.1%	8.7%	0.9%	-8.9%	-3.7%	10.9%	12.0%	11.2%
	octubre	9.4%	4.9%	7.9%	-4.7%	-14.1%	-9.2%	11.6%	11.1%	11.5%
	noviembre	9.7%	6.5%	8.7%	-1.3%	-7.2%	-4.0%	11.4%	10.7%	11.2%
	diciembre	7.9%	4.6%	6.9%	-10.2%	-12.8%	-11.4%	10.4%	9.9%	10.3%
2020	enero	9.4%	5.5%	8.1%	-3.4%	-11.0%	-7.2%	11.1%	10.5%	10.9%
	febrero	9.4%	4.1%	7.7%	-1.4%	-8.0%	-4.7%	10.9%	7.7%	9.9%
	marzo	14.6%	0.4%	9.9%	-9.3%	-4.4%	-7.1%	18.1%	1.7%	13.1%
	abril	17.5%	-1.0%	11.4%	-9.8%	-6.4%	-8.3%	21.6%	0.5%	15.1%
	mayo	18.2%	0.4%	12.3%	-12.9%	-3.4%	-8.7%	22.9%	1.4%	16.2%

¹No incluye los TES del sector financiero

Fuente: cálculos DTIE con base en DFV, Banco de la República.

ANEXO 3: CARTERA

CUADRO 1
Evolucion de la Cartera Bruta Total¹

Semana	Fecha	Cartera M/L MM\$			Cartera M/E en pesos MM\$			Cartera Total 1/ MM\$			Cartera M/E en US\$1/ (Millones)		
		2020	2019	2020	2019	2020	Var. % Anual	2019	2020	Var. % Anual	2019	2020	Var. % Anual
1	ene-10	432,267.0	469,687.0	8.7	19,041.4	16,697.9	-12.3	451,308.4	486,384.9	7.8	6,042.0	5,102.3	-15.6
2	ene-17	432,976.3	470,505.2	8.7	18,662.5	16,793.9	-10.0	451,638.8	487,299.1	7.9	5,980.5	5,057.2	-15.4
3	ene-24	432,826.6	471,200.4	8.9	18,920.1	16,861.6	-10.9	451,746.7	488,062.0	8.0	6,005.3	5,009.4	-16.6
4	ene-31	433,424.1	471,289.8	8.7	18,287.4	17,192.2	-6.0	451,711.5	488,482.1	8.1	5,894.2	5,022.2	-14.8
5	feb-07	433,806.5	471,249.6	8.6	18,361.5	17,266.5	-6.0	452,168.1	488,516.1	8.0	5,892.8	5,065.9	-14.0
6	feb-14	437,372.6	474,507.9	8.5	18,555.6	17,262.1	-7.0	455,928.2	491,770.0	7.9	5,906.8	5,109.7	-13.5
7	feb-21	437,545.6	475,255.2	8.6	18,355.2	17,604.6	-4.1	455,900.8	492,859.8	8.1	5,901.5	5,180.8	-12.2
8	feb-28	438,451.3	476,602.5	8.7	18,003.1	18,255.5	1.4	456,454.4	494,858.1	8.4	5,823.4	5,157.1	-11.4
9	mar-06	438,123.2	476,281.3	8.7	18,334.0	18,597.4	1.4	456,457.2	494,878.7	8.4	5,797.5	5,188.2	-10.5
10	mar-13	439,233.9	478,171.1	8.9	18,100.1	21,862.4	20.8	457,334.0	500,033.6	9.3	5,795.2	5,546.1	-4.3
11	mar-20	440,721.4	482,221.7	9.4	17,990.6	22,986.4	27.8	458,712.0	505,208.2	10.1	5,754.8	5,634.0	-2.1
12	mar-27	441,817.7	484,796.4	9.7	18,339.4	23,780.2	29.7	460,157.1	508,576.6	10.5	5,776.6	5,882.1	1.8
13	abr-03	442,144.9	487,099.5	10.2	18,118.5	23,759.8	31.1	460,263.4	510,859.3	11.0	5,795.7	5,927.0	2.3
14	abr-10	443,300.8	488,592.5	10.2	18,019.0	23,111.7	28.3	461,319.8	511,704.2	10.9	5,795.2	5,946.2	2.6
15	abr-17	443,720.6	489,226.2	10.3	18,368.4	23,875.8	30.0	462,089.0	513,102.0	11.0	5,811.9	6,009.4	3.4
16	abr-24	444,437.9	489,815.2	10.2	18,897.5	24,482.8	29.6	463,335.4	514,297.9	11.0	5,854.6	6,060.3	3.5
17	may-01	444,672.6	490,846.5	10.4	18,798.9	23,740.3	26.3	463,471.5	514,586.8	11.0	5,801.3	6,036.6	4.1
18	may-08	444,762.7	490,620.4	10.3	18,981.9	23,281.2	22.6	463,744.5	513,901.6	10.8	5,797.2	5,996.8	3.4
19	may-15	445,984.1	491,447.5	10.2	19,228.2	23,590.4	22.7	465,212.3	515,037.9	10.7	5,802.6	6,008.7	3.6
20	may-22	446,717.6	491,765.1	10.1	19,625.2	22,723.9	15.8	466,342.7	514,489.0	10.3	5,842.8	6,007.4	2.8
21	may-29	448,641.2	492,749.3	9.8	19,623.6	22,332.8	13.8	468,264.9	515,082.1	10.0	5,810.7	6,005.3	3.3
22	jun-05	448,203.1	492,608.0	9.9	18,991.9	21,121.9	11.2	467,194.9	513,729.9	10.0	5,799.5	5,924.7	2.2
23	jun-12	449,815.9	492,580.6	9.5	18,858.9	22,085.8	17.1	468,674.8	514,666.4	9.8	5,766.0	5,876.8	1.9
24	jun-19	450,656.0	492,775.5	9.3	18,324.0	21,933.3	19.7	468,980.1	514,708.8	9.8	5,742.1	5,875.1	2.3
25	jun-26	451,610.4	492,591.4	9.1	18,165.2	21,902.2	20.6	469,775.6	514,493.6	9.5	5,666.6	5,826.7	2.8
26	jul-03	450,533.3	492,131.1	9.2	18,362.3	21,059.9	14.7	468,895.7	513,191.0	9.4	5,707.6	5,776.3	1.2
27	jul-10	451,221.4	491,169.8	8.9	18,217.9	20,784.6	14.1	469,439.3	511,954.4	9.1	5,710.3	5,748.3	0.7
28	jul-17	452,196.1	490,751.7	8.5	18,001.9	20,767.9	15.4	470,198.0	511,519.6	8.8	5,679.7	5,686.8	0.1
29	jul-24	452,600.7	490,648.1	8.4	18,470.1	20,899.3	13.2	471,070.8	511,547.4	8.6	5,712.5	5,662.5	-0.9
30	jul-31	453,298.3	490,146.3	8.1	19,233.5	20,656.2	7.4	472,531.8	510,802.4	8.1	5,714.4	5,533.3	-3.2
31	ago-07	453,636.2	489,304.8	7.9	19,342.6	20,543.9	6.2	472,978.8	509,848.7	7.8	5,718.1	5,449.8	-4.7
32	ago-14	454,363.1	488,807.2	7.6	19,427.8	20,451.1	5.3	473,790.9	509,258.3	7.5	5,645.3	5,405.8	-4.2
33	ago-21	455,250.2			19,443.5			474,693.7			5,718.8		
34	ago-28	456,881.0			19,344.8			476,225.8			5,644.4		
35	sep-04	456,928.6			19,062.2			475,990.8			5,670.4		
36	sep-11	458,622.9			19,158.3			477,781.2			5,708.4		
37	sep-18	459,919.7			19,626.3			479,546.0			5,768.5		
38	sep-25	461,978.4			20,004.4			481,982.8			5,778.3		
39	oct-02	461,701.2			19,145.3			480,846.5			5,581.3		
40	oct-09	462,081.6			19,186.6			481,268.2			5,591.4		
41	oct-16	462,335.2			19,099.2			481,434.4			5,570.5		
42	oct-23	464,312.5			18,710.7			483,023.2			5,510.8		
43	oct-30	465,510.6			18,062.1			483,572.6			5,409.1		
44	nov-06	465,362.6			18,085.7			483,448.3			5,413.3		
45	nov-13	466,686.1			18,601.5			485,287.6			5,437.0		
46	nov-20	468,654.7			18,227.5			486,882.2			5,344.1		
47	nov-27	471,731.2			18,499.3			490,230.5			5,251.8		
48	dic-04	471,462.8			18,199.0			489,661.8			5,305.4		
49	dic-11	471,305.7			17,833.1			489,138.8			5,285.0		
50	dic-18	472,598.8			17,359.9			489,958.6			5,220.3		
51	dic-25	472,906.5			17,004.9			489,911.4			5,162.3		
52	ene-01	470,665.3			16,520.3			487,185.6			5,064.4		

¹ No incluye la cartera de la FDN. Corresponde a Cartera Ajustada

Fuente: Formato 281 de la Superintendencia Financiera.

CUADRO 4

Desembolsos y Tasas de Interés Cartera de Consumo y Tarjeta de crédito ¹

Moneda Legal

Semana	Fecha 2020	Consumo ²				Tarjetas de Crédito ³			
		Desembolsos MM\$		Tasa de interés % ⁴		Desembolsos MM\$		Tasa de interés % ⁴	
		2019	2020	2019	2020	2019	2020	2019	2020
1	ene-10	724	1,042	19.16	16.99	592	683	27.27	25.89
2	ene-17	1,142	1,581	18.76	16.63	640	764	27.07	25.61
3	ene-24	1,452	1,848	18.34	15.88	610	760	26.91	25.46
4	ene-31	1,811	2,790	17.83	15.35	659	740	26.83	25.36
5	feb-07	1,271	1,801	18.65	16.09	607	724	27.24	25.71
6	feb-14	1,420	2,090	18.11	15.95	593	710	26.96	25.48
7	feb-21	1,765	2,185	17.69	15.83	601	727	27.13	25.48
8	feb-28	2,151	3,069	17.26	14.99	676	730	27.18	25.27
9	mar-06	1,252	1,840	18.31	15.83	645	753	26.78	25.38
10	mar-13	1,432	1,955	18.10	15.97	633	718	26.77	24.87
11	mar-20	1,546	1,865	17.63	15.84	671	716	26.49	24.61
12	mar-27	2,052	838	16.98	15.47	652	293	26.39	22.89
13	abr-03	1,335	774	18.24	15.83	690	301	26.39	22.26
14	abr-10	1,449	229	17.98	16.50	668	218	26.50	22.46
15	abr-17	971	309	17.87	16.53	557	277	26.94	23.86
16	abr-24	1,755	574	17.42	18.17	701	300	26.55	24.68
17	may-01	1,751	501	17.18	16.01	682	276	26.52	24.75
18	may-08	1,353	386	17.98	15.29	698	344	26.64	24.72
19	may-15	1,596	466	17.49	15.18	715	328	26.66	24.68
20	may-22	1,750	576	16.90	15.17	725	362	26.42	24.58
21	may-29	2,671	855	16.44	14.78	701	330	26.22	24.47
22	jun-05	1,150	628	17.70	15.17	655	371	26.68	24.60
23	jun-12	1,513	722	17.41	15.12	713	384	26.44	24.60
24	jun-19	1,666	689	17.01	15.02	788	482	26.47	24.65
25	jun-26	2,296	902	16.10	14.78	749	458	26.31	24.67
26	jul-03	1,219	838	17.45	14.98	737	461	26.65	24.89
27	jul-10	1,660	751	17.17	15.28	752	474	26.31	25.28
28	jul-17	1,895	819	16.82	15.18	751	414	26.13	25.15
29	jul-24	2,111	855	16.28	14.97	710	397	26.13	25.68
30	jul-31	2,518	1,463	16.14	14.63	738	403	25.72	25.53
31	ago-07	1,385	661	16.77	15.72	707	366	26.33	25.70
32	ago-14	1,839	934	16.57	15.45	646	439	26.06	25.59
33	ago-21	1,781		16.09		690		26.08	
34	ago-28	3,168		14.93		745		25.23	
35	sep-04	1,839		15.96		734		25.41	
36	sep-11	2,146		15.66		735		25.58	
37	sep-18	2,144		15.60		748		25.53	
38	sep-25	2,833		15.09		768		26.04	
39	oct-02	2,319		15.61		804		25.95	
40	oct-09	2,032		16.05		783		25.65	
41	oct-16	1,699		16.11		713		25.87	
42	oct-23	2,596		15.31		781		25.19	
43	oct-30	2,841		14.86		773		25.11	
44	nov-06	1,516		15.86		709		26.23	
45	nov-13	1,653		15.94		731		26.02	
46	nov-20	1,957		15.67		737		25.46	
47	nov-27	3,143		14.81		930		25.46	
48	dic-04	1,883		15.82		988		25.96	
49	dic-11	1,932		15.67		842		25.70	
50	dic-18	2,288		15.32		912		25.84	
51	dic-25	1,842		15.15		847		26.23	
52	ene-01	1,132		15.93		663		26.32	

1/ Incluye leasing financiero.

2/ Incluye créditos en pesos y en UVR.

3/ Promedio ponderado por monto. No incluye avances ni compras a 1 mes.

4/ Corresponde al promedio ponderado por monto de la tasa de los desembolsos en pesos y en UVR. Antes de realizar el promedio ponderado,

a la tasa de interés de los créditos en UVR se les sumó la variación anual de la UVR de la respectiva semana.

Fuente: Formato 088 de la Superintendencia Financiera.

CUADRO 5

Desembolsos y Tasas de Interés Cartera de Microcrédito e Hipotecaria¹

Moneda Legal

Semana	Fecha 2020	Microcrédito				Hipotecaria ²							
		Desembolsos MM\$		Tasa de interés % ³		Construcción		Adquisición					
		2019	2020	2019	2020	Desembolsos MM\$	Tasa de interés % ⁴	Desembolsos MM\$	Tasa de interés % ⁴				
						2019	2020	2019	2020	2019	2020	2019	2020
1	ene-10	78	73	38.08	37.99	16	6	10.09	10.03	131	141	10.26	10.41
2	ene-17	129	139	37.39	38.16	51	31	9.34	9.25	222	256	10.35	10.32
3	ene-24	144	148	36.81	37.46	87	43	9.06	9.32	239	236	10.40	10.43
4	ene-31	161	209	35.73	36.36	60	67	9.61	9.94	354	493	10.42	10.44
5	feb-07	96	95	37.92	37.63	50	33	9.42	9.74	169	177	10.46	10.52
6	feb-14	133	144	37.38	37.47	58	59	9.47	9.15	224	231	10.43	10.50
7	feb-21	139	161	37.06	37.04	68	38	9.30	9.30	246	254	10.47	10.52
8	feb-28	161	173	35.90	35.97	62	72	9.44	8.96	405	441	10.38	10.42
9	mar-06	91	129	37.40	36.55	74	60	10.04	9.36	177	174	10.38	10.54
10	mar-13	131	143	37.07	37.38	55	61	9.43	9.05	241	234	10.41	10.44
11	mar-20	141	133	36.48	37.39	95	80	9.33	8.95	247	224	10.47	10.40
12	mar-27	137	24	35.90	31.86	79	64	9.22	9.23	442	99	10.44	10.37
13	abr-03	107	8	36.72	26.72	42	62	9.51	9.78	175	108	10.34	10.60
14	abr-10	129	3	37.42	22.36	105	7	8.91	10.13	220	28	10.34	10.13
15	abr-17	91	6	37.61	29.18	27	14	9.33	9.23	159	57	10.37	10.20
16	abr-24	116	7	36.70	31.24	141	25	8.85	9.54	274	83	10.39	10.47
17	may-01	121	12	35.90	31.87	58	18	9.05	9.89	360	130	10.41	10.26
18	may-08	106	18	37.90	31.47	60	16	9.67	9.03	188	73	10.45	10.44
19	may-15	126	33	37.02	31.32	68	15	9.02	9.61	262	121	10.44	10.42
20	may-22	138	39	36.75	32.35	59	19	9.33	9.35	287	138	10.55	10.51
21	may-29	183	45	35.37	31.78	76	29	9.13	8.83	552	259	10.50	10.37
22	jun-05	59	39	36.43	32.84	89	27	9.79	9.57	128	157	10.57	10.48
23	jun-12	126	64	37.36	37.61	102	35	9.02	9.65	235	180	10.44	10.27
24	jun-19	135	72	36.77	38.62	48	28	9.27	9.90	266	141	10.49	10.46
25	jun-26	144	95	35.73	38.81	59	39	9.22	9.02	455	184	10.52	10.31
26	jul-03	90	101	35.99	38.65	58	47	9.92	8.78	153	178	10.47	10.28
27	jul-10	120	99	37.35	38.95	77	32	9.58	9.45	221	147	10.44	10.48
28	jul-17	142	96	36.99	38.57	79	42	9.05	8.28	275	162	10.47	10.31
29	jul-24	134	81	36.32	38.78	73	34	9.10	8.71	290	126	10.51	10.34
30	jul-31	155	123	35.34	37.75	83	54	9.07	8.15	481	311	10.41	10.29
31	ago-07	83	48	37.34	38.46	55	33	8.94	7.96	158	110	10.45	10.38
32	ago-14	134	88	37.35	39.83	63	45	9.54	8.26	254	154	10.42	10.18
33	ago-21	112		36.82		58		9.15		250		10.47	
34	ago-28	183		35.76		104		9.46		540		10.40	
35	sep-04	108		36.43		52		9.41		185		10.40	
36	sep-11	126		37.07		58		9.39		261		10.39	
37	sep-18	136		36.64		65		9.14		297		10.38	
38	sep-25	158		35.74		84		9.67		433		10.38	
39	oct-02	136		35.00		47		9.66		375		10.38	
40	oct-09	122		37.18		55		9.17		236		10.37	
41	oct-16	112		36.70		37		9.60		242		10.49	
42	oct-23	149		36.23		96		9.61		328		10.38	
43	oct-30	178		35.30		79		9.85		480		10.44	
44	nov-06	79		37.86		38		9.25		128		10.46	
45	nov-13	112		37.50		72		8.73		168		10.44	
46	nov-20	141		37.20		50		9.46		229		10.40	
47	nov-27	194		35.90		89		9.24		583		10.42	
48	dic-04	130		36.64		49		9.56		222		10.39	
49	dic-11	142		37.15		76		9.52		282		10.46	
50	dic-18	158		37.07		113		9.22		400		10.43	
51	dic-25	112		36.01		58		9.01		424		10.39	
52	ene-01	80		35.75		3		10.30		287		10.43	

1/ Incluye leasing financiero.

2/ Incluye créditos en pesos y en UVR.

3/ Promedio ponderado por monto

4/ Corresponde al promedio ponderado por monto de la tasa de los desembolsos en pesos y en UVR. Antes de realizar el promedio ponderado, a la tasa de interés de los créditos en UVR se les sumó la variación anual de la UVR de la respectiva semana.

Fuente: Formato 088 de la Superintendencia Financiera.

GRAFICO 1

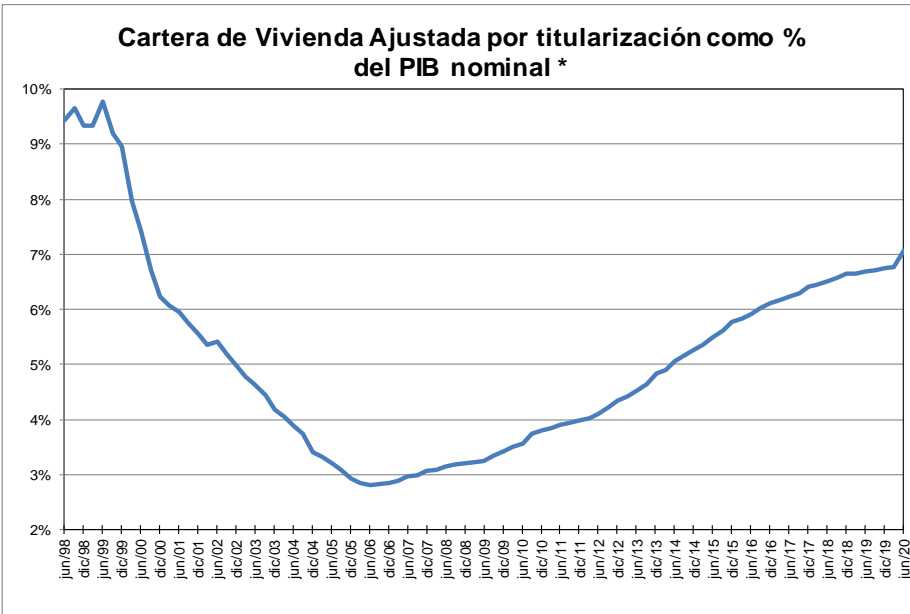
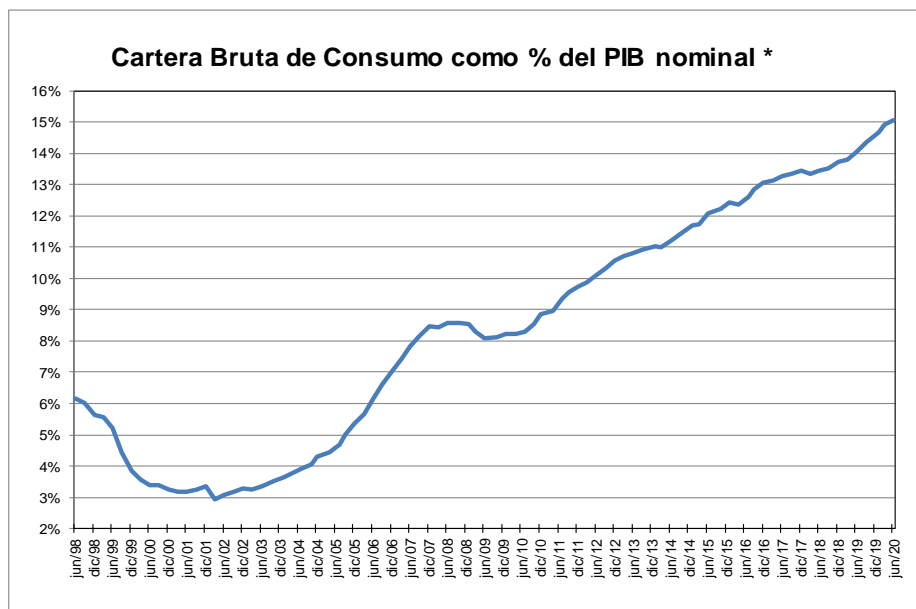
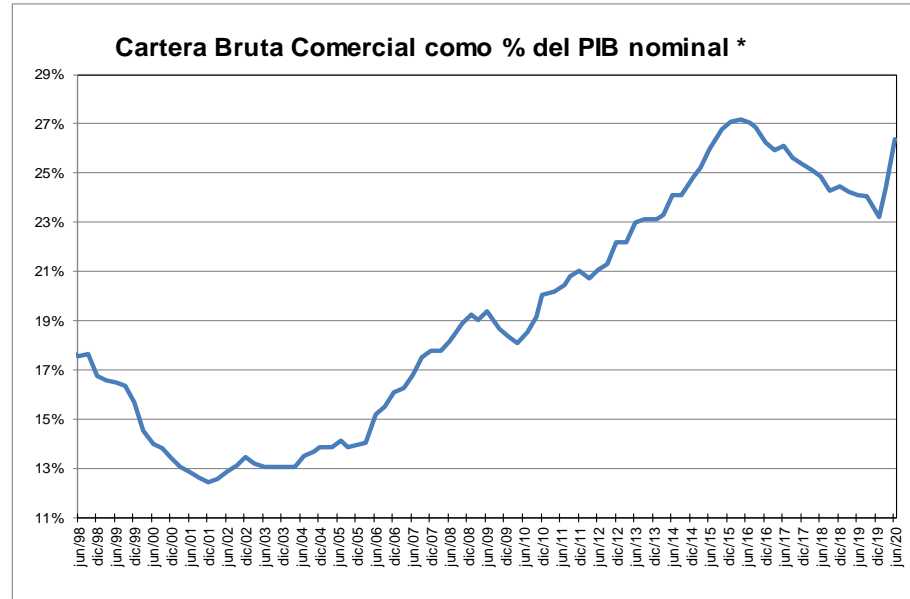
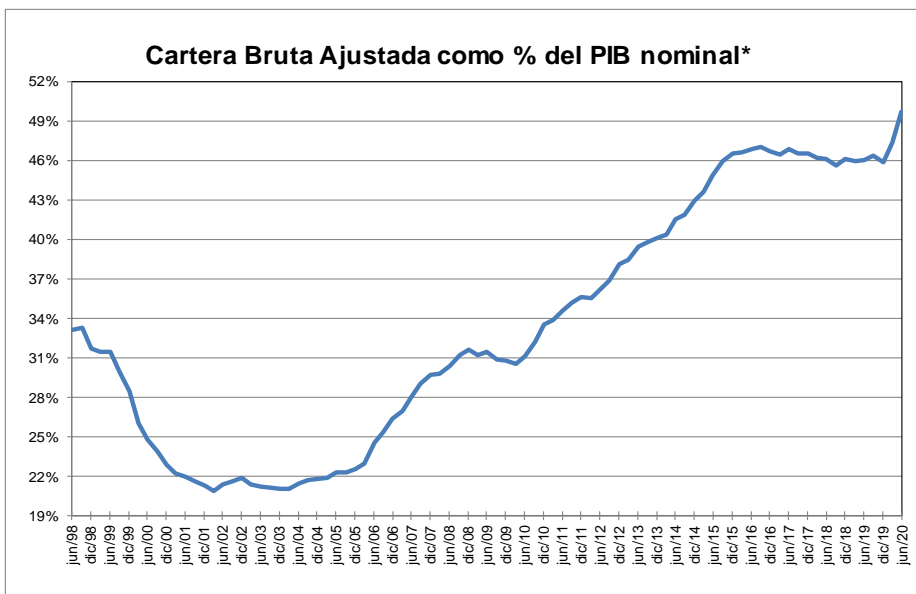

* Corresponde a cartera en moneda total. El PIB se refiere al nominal sin desestacionalizar.

Fuente: A partir de 2002 Formato 281 de la Superintendencia financiera de Colombia y ajustes del BR. Antes balances mensuales.

GRAFICO 2
Cartera e Inversiones (brutas) / Total Activos *
 (Moneda Total)

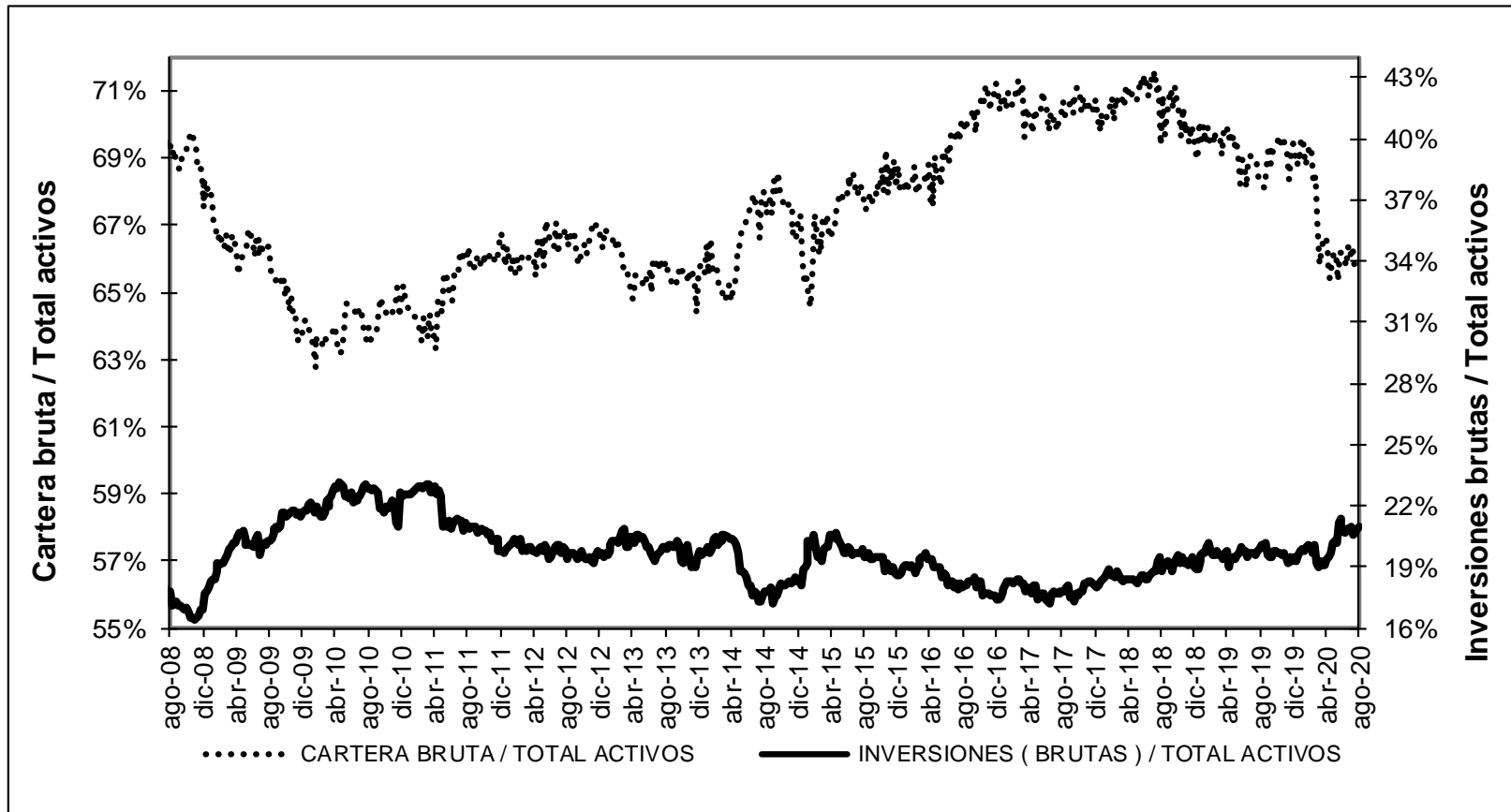

* Sin entidades financieras especiales

Fuente: Banco de la República

ANEXO 4. MERCADO CAMBIARIO

Gráfico 1

TRM-Devaluación Año Corrido Anualizada y Año Completo

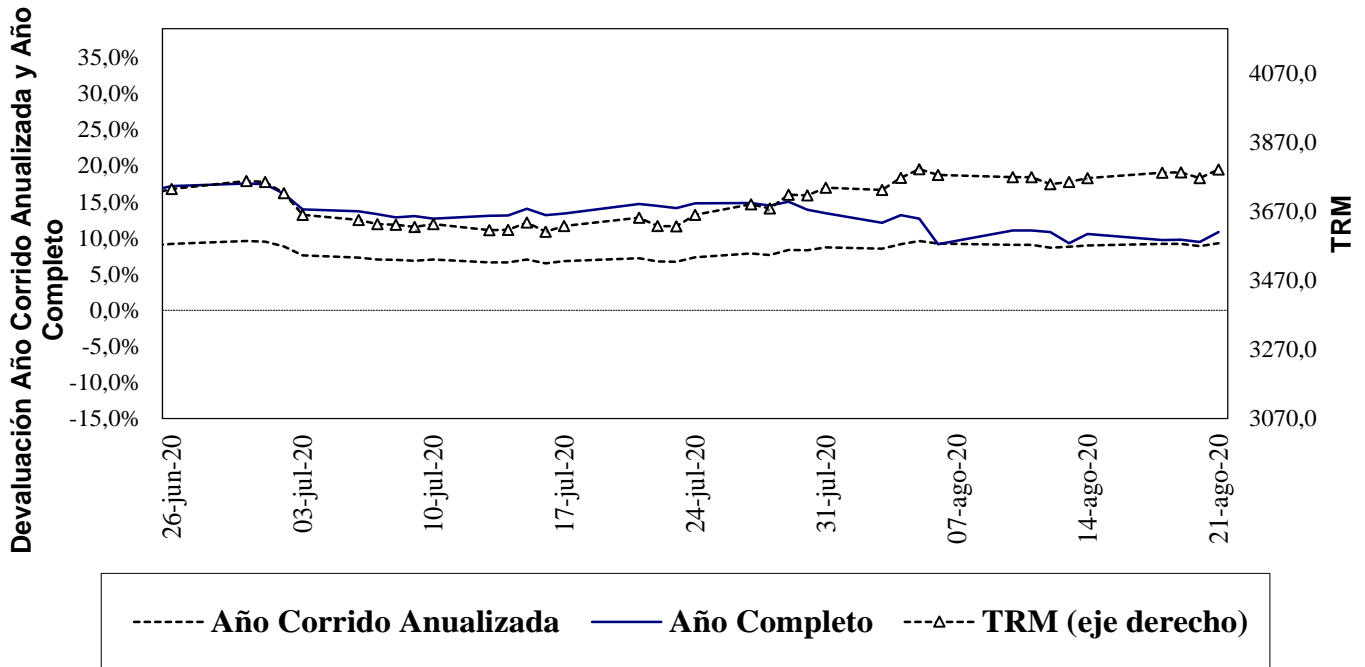

Fuente: Superfinanciera, Banco de la República

Gráfico 2⁵

Indice de Tasa de Cambio Real Promedio Promedio Total-Ponderaciones según promedios móviles de orden 12

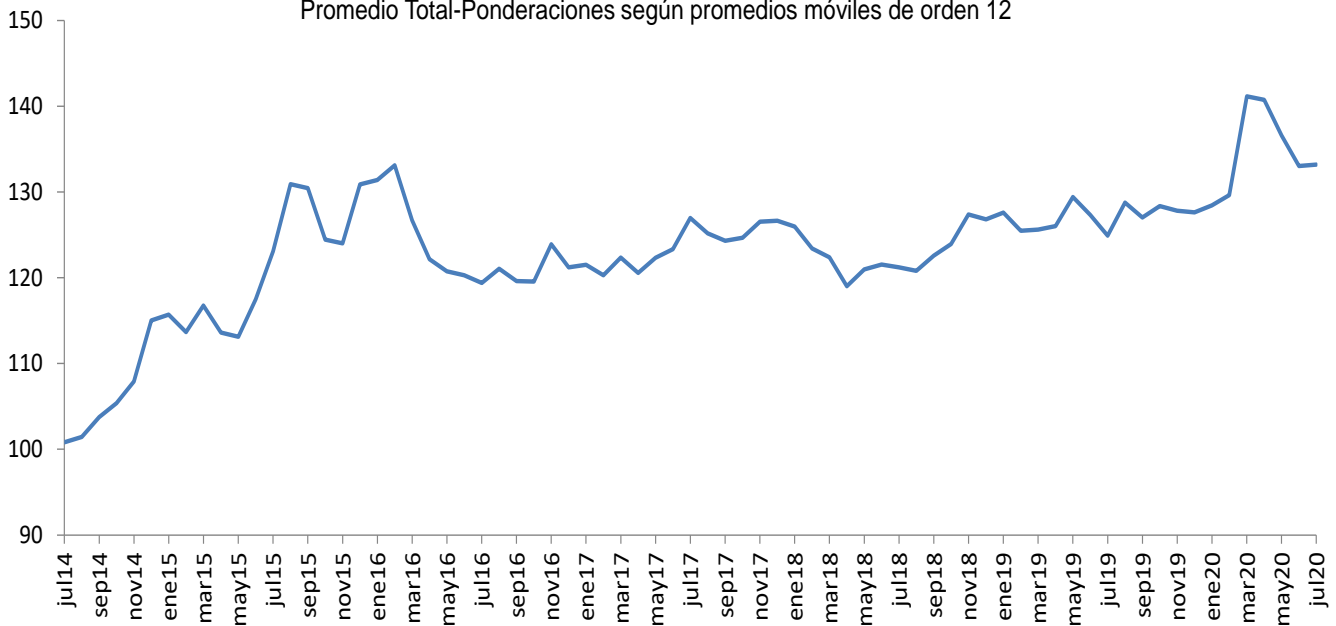

Fuente: Banco de la República

⁵ El índice de la tasa de cambio real (ITCR) es un precio relativo que compara el valor de una canasta de bienes para dos países distintos y los expresa en la misma moneda. Este cálculo se lleva a cabo mediante un promedio geométrico ponderado de los niveles de relación entre Colombia y sus principales socios comerciales.

ANEXO 5: MERCADO FORWARD⁶

Cuadro 3

SALDOS DE OPERACIONES FORWARD												
millones de USD	SALDOS DE COMPRA DEL SF CON:				SALDOS DE VENTA DEL SF CON:				SALDOS NETOS DE COMPRA DEL SF CON: (compras-ventas)			SALDO COMPRAS NETAS SF
	Fondos Pensiones	Intragrupo y Offshore	Interbancario	Resto	Fondos Pensiones	Intragrupo y Offshore	Interbancario	Resto	Fondos Pensiones	Intragrupo y Offshore	Resto	
20-jul-20	\$ 7,620	\$ 11,554	\$ 10,238	\$ 6,683	\$ 1,627	\$ 19,483	\$ 10,451	\$ 7,907	\$ 5,994	-\$ 7,929	-\$ 1,224	-\$ 3,160
21-jul-20	\$ 7,649	\$ 12,292	\$ 10,271	\$ 6,647	\$ 1,617	\$ 20,071	\$ 10,514	\$ 7,945	\$ 6,032	-\$ 7,779	-\$ 1,298	-\$ 3,044
22-jul-20	\$ 7,378	\$ 12,284	\$ 10,352	\$ 6,618	\$ 1,242	\$ 20,356	\$ 10,596	\$ 7,921	\$ 6,136	-\$ 8,072	-\$ 1,302	-\$ 3,238
23-jul-20	\$ 7,294	\$ 11,757	\$ 10,189	\$ 6,594	\$ 1,227	\$ 19,610	\$ 10,477	\$ 7,964	\$ 6,066	-\$ 7,853	-\$ 1,370	-\$ 3,157
24-jul-20	\$ 7,315	\$ 11,832	\$ 10,274	\$ 6,648	\$ 1,275	\$ 19,676	\$ 10,567	\$ 7,898	\$ 6,040	-\$ 7,844	-\$ 1,250	-\$ 3,054
27-jul-20	\$ 7,379	\$ 12,183	\$ 10,326	\$ 6,673	\$ 1,286	\$ 19,950	\$ 10,618	\$ 7,872	\$ 6,093	-\$ 7,767	-\$ 1,199	-\$ 2,873
28-jul-20	\$ 7,426	\$ 12,618	\$ 10,507	\$ 6,778	\$ 1,365	\$ 20,206	\$ 10,799	\$ 7,882	\$ 6,061	-\$ 7,588	-\$ 1,104	-\$ 2,631
29-jul-20	\$ 7,436	\$ 12,253	\$ 10,957	\$ 6,787	\$ 1,435	\$ 19,945	\$ 11,251	\$ 7,870	\$ 6,001	-\$ 7,692	-\$ 1,083	-\$ 2,775
30-jul-20	\$ 7,359	\$ 12,539	\$ 11,600	\$ 6,761	\$ 1,370	\$ 20,229	\$ 11,894	\$ 7,759	\$ 5,990	-\$ 7,691	-\$ 998	-\$ 2,699
31-jul-20	\$ 7,696	\$ 12,550	\$ 11,516	\$ 6,809	\$ 1,684	\$ 20,495	\$ 11,810	\$ 7,778	\$ 6,012	-\$ 7,946	-\$ 969	-\$ 2,902
3-ago-20	\$ 7,731	\$ 12,811	\$ 11,588	\$ 6,868	\$ 1,689	\$ 21,104	\$ 11,882	\$ 7,741	\$ 6,041	-\$ 8,293	-\$ 872	-\$ 3,123
4-ago-20	\$ 7,316	\$ 12,840	\$ 11,408	\$ 6,993	\$ 1,389	\$ 21,268	\$ 11,709	\$ 7,689	\$ 5,926	-\$ 8,428	-\$ 695	-\$ 3,197
5-ago-20	\$ 7,327	\$ 12,068	\$ 11,173	\$ 6,972	\$ 1,396	\$ 20,316	\$ 11,482	\$ 7,698	\$ 5,931	-\$ 8,248	-\$ 727	-\$ 3,044
6-ago-20	\$ 7,071	\$ 11,937	\$ 10,858	\$ 6,919	\$ 1,380	\$ 19,964	\$ 11,167	\$ 7,574	\$ 5,690	-\$ 8,027	-\$ 656	-\$ 2,993
7-ago-20	\$ 7,071	\$ 12,613	\$ 10,858	\$ 6,197	\$ 1,380	\$ 20,808	\$ 11,167	\$ 6,731	\$ 5,690	-\$ 8,195	-\$ 533	-\$ 3,038
10-ago-20	\$ 7,224	\$ 12,967	\$ 11,360	\$ 7,099	\$ 1,395	\$ 21,305	\$ 11,668	\$ 7,723	\$ 5,829	-\$ 8,338	-\$ 624	-\$ 3,133
11-ago-20	\$ 7,539	\$ 13,412	\$ 11,526	\$ 7,111	\$ 1,659	\$ 21,780	\$ 11,829	\$ 7,728	\$ 5,880	-\$ 8,367	-\$ 617	-\$ 3,104
12-ago-20	\$ 7,562	\$ 13,286	\$ 11,389	\$ 7,047	\$ 1,674	\$ 21,691	\$ 11,683	\$ 7,656	\$ 5,888	-\$ 8,405	-\$ 609	-\$ 3,126
13-ago-20	\$ 7,152	\$ 11,975	\$ 10,865	\$ 7,055	\$ 872	\$ 21,017	\$ 11,165	\$ 7,596	\$ 6,280	-\$ 9,042	-\$ 541	-\$ 3,304
14-ago-20	\$ 7,179	\$ 12,081	\$ 10,927	\$ 7,081	\$ 899	\$ 21,201	\$ 11,247	\$ 7,590	\$ 6,280	-\$ 9,121	-\$ 510	-\$ 3,350
17-ago-20	\$ 7,179	\$ 12,074	\$ 10,927	\$ 7,081	\$ 899	\$ 21,198	\$ 11,247	\$ 7,590	\$ 6,280	-\$ 9,125	-\$ 510	-\$ 3,354
18-ago-20	\$ 7,157	\$ 12,433	\$ 10,950	\$ 7,096	\$ 951	\$ 21,945	\$ 11,262	\$ 7,554	\$ 6,206	-\$ 9,511	-\$ 458	-\$ 3,763
19-ago-20	\$ 7,370	\$ 12,466	\$ 10,807	\$ 7,079	\$ 1,213	\$ 22,031	\$ 11,120	\$ 7,479	\$ 6,156	-\$ 9,565	-\$ 400	-\$ 3,809
20-ago-20	\$ 7,450	\$ 11,674	\$ 10,710	\$ 7,044	\$ 1,370	\$ 21,224	\$ 11,008	\$ 7,364	\$ 6,080	-\$ 9,550	-\$ 320	-\$ 3,790

Gráfico 1

SALDOS DE COMPRA Y VENTA DE FORWARDS DE LOS IMC AL RESTO DE AGENTES (Excluye interbancario, FPC, intragrupo y offshore)

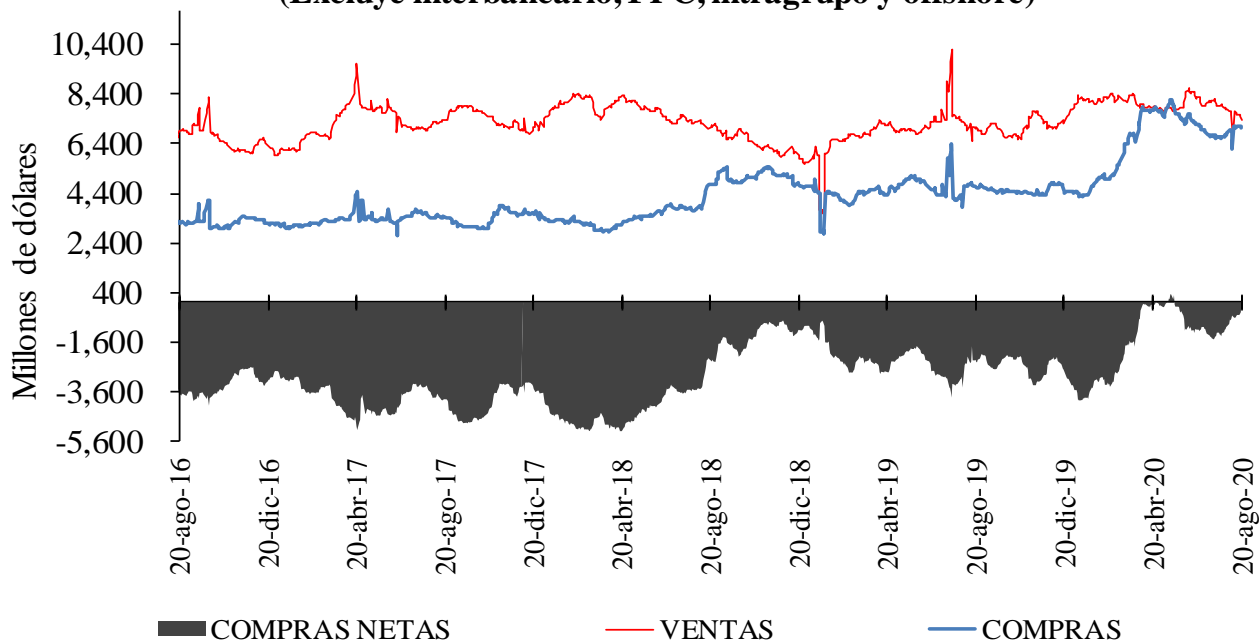

⁶ Las operaciones y posiciones de derivados de los IMC no incluyen las de las sociedades comisionistas de bolsa.

Gráfico 2

**SALDOS DE COMPRA Y VENTA DE FORWARDS DE LOS IMC
A LOS FONDOS DE PENSIONES Y CESANTÍAS**



Gráfico 3

**SALDOS DE COMPRA Y VENTA DE FORWARDS DE LOS IMC
AL OFFSHORE, CASAS MATRICES Y FILIALES**

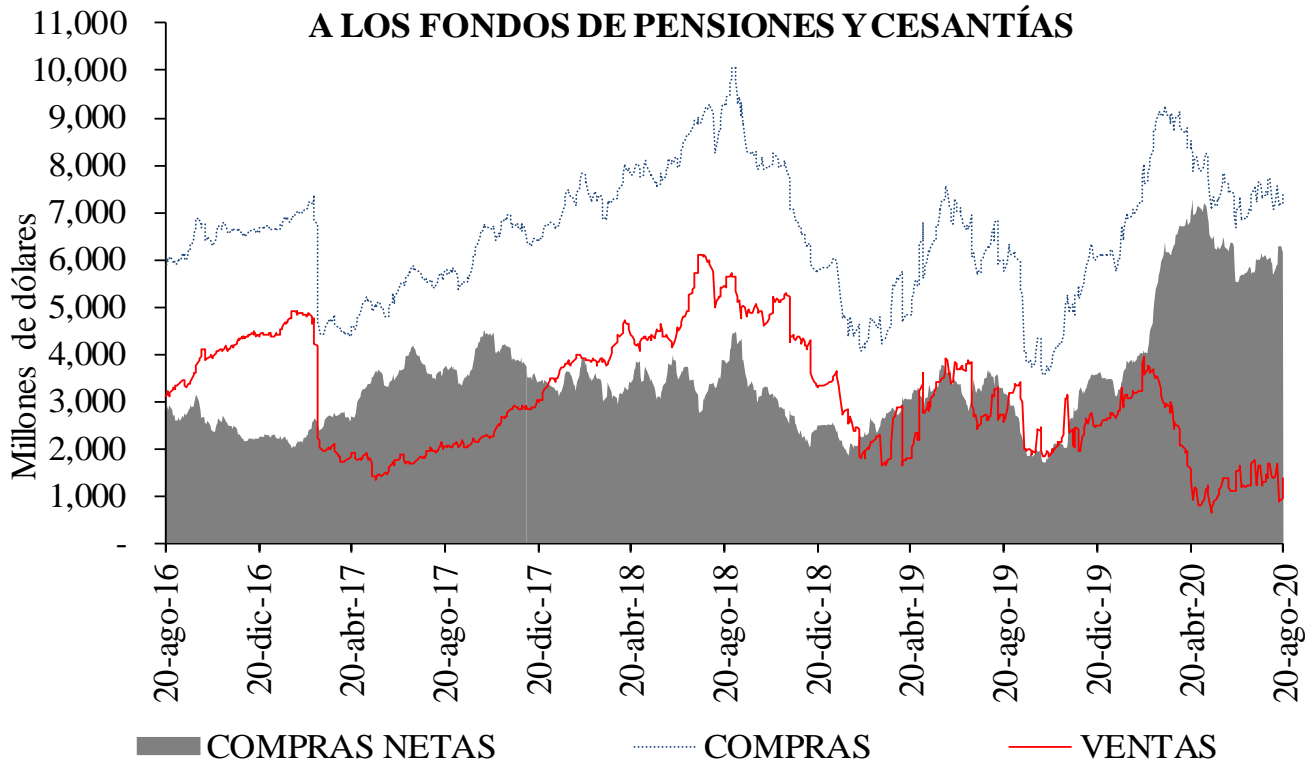
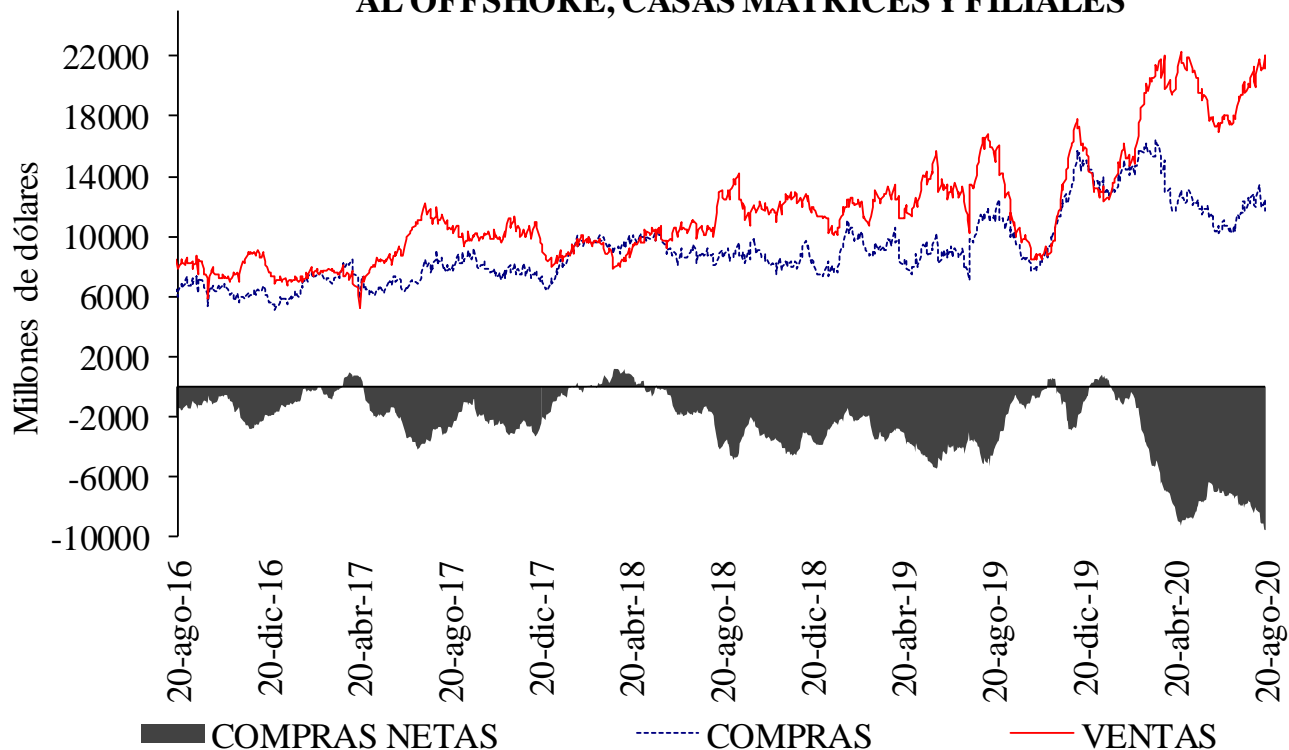

Cuadro 4

Devaluación implícita y tasas de interés

DIFERENCIA DEVIMPAN - DIFERENCIAL TASAS DE INTERÉS*						
	Al resto del real		A Offshore, IG y otros financieros**		A FPC y fiduciarias	
	Compras	Ventas	Compras	Ventas	Compras	Ventas
3-14	-1.61%	1.66%	-0.10%	8.02%	0.52%	0.85%
15-35	0.20%	1.41%	0.94%	1.03%	0.87%	1.06%
36-60	0.06%	1.50%	0.69%	1.06%	0.82%	1.00%
61-90	0.61%	1.51%	0.80%	1.07%	0.89%	0.00%
91-180	0.60%	1.43%	0.87%	0.90%	0.83%	1.04%
>180	0.65%	1.26%	0.98%	0.89%	0.78%	0.00%
Total	-0.10%	1.46%	0.38%	2.04%	0.77%	0.94%

**IG: Intragruppo

Cuadro 5

Tasas forward promedio y expectativas de tasa de cambio

Tasa promedio de operaciones forward ^{1/}						
Semana de Negociación	Semana de Vencimiento					
	20-ago-20		27-ago-20		03-sep-20	
	No.Obs.	Tasa Prom	No.Obs.	Tasa Prom	No.Obs.	Tasa Prom
13-ago-20	105	3,762.14	116	3,759.37	n.d.	n.d.
20-ago-20	65	3,765.93	114	3,777.60	65	3,783.95

1/ Tasa forward operaciones fecha cumplimiento +/- 5 días a la fecha en cumplimiento.

Cuadro 6

Pronóstico a:	ENCUESTA DE EXPECTATIVAS DEL BR									
	nov-19	dic-19	ene-20	feb-20	mar-20	abr-20	may-20	jun-20	jul-20	ago-20
Fin de mes	\$ 3,381.79	\$ 3,389.03	\$ 3,256.60	\$ 3,390.47	\$ 3,800.08	\$ 3,944.79	\$ 3,914.54	\$ 3,659.18	\$ 3,647.09	\$ 3,730.39
dic-20	\$ 3,310.33	\$ 3,331.75	\$ 3,298.85	\$ 3,325.46	\$ 3,585.15	\$ 3,775.13	\$ 3,792.67	\$ 3,703.05	\$ 3,677.61	\$ 3,691.11
dic-21	-	-	\$ 3,289.75	\$ 3,294.49	\$ 3,452.56	\$ 3,585.79	\$ 3,611.27	\$ 3,586.86	\$ 3,543.29	\$ 3,557.74

ANEXO 6: MERCADO DE DEUDA PÚBLICA

Cuadro 1 Colocaciones de títulos TES "B" por subasta

(PESOS)

Fecha de cumplimiento	Fecha de emisión	Fecha de Vencimiento	Plazo	Valor nominal aprobado	Valor costo aprobado	Precio	Tasa de corte	Tasa cupón
18-ago-20	10-mar-20	09-mar-21	364 días	249,999,900,000	245,462,401,815	98.185	2.300	
11-ago-20	10-mar-20	09-mar-21	364 días	250,000,000,000	245,232,500,000	98.093	2.362	
04-ago-20	10-mar-20	09-mar-21	364 días	250,000,000,000	245,315,000,000	98.126	2.267	
28-jul-20	10-mar-20	09-mar-21	364 días	250,000,000,000	245,085,000,000	98.034	2.327	
21-jul-20	10-mar-20	09-mar-21	364 días	250,000,000,000	244,740,000,000	97.896	2.440	
14-jul-20	10-mar-20	09-mar-21	364 días	250,000,000,000	244,520,000,000	97.808	2.489	
21-ago-20	03-nov-19	03-nov-27	8 años/2	284,331,900,000	308,434,715,163	108.477	5.087	5.75
12-ago-20	03-nov-19	03-nov-27	8 años	468,713,900,000	508,310,850,272	108.448	5.070	5.75
31-jul-20	03-nov-19	03-nov-27	8 años/2	336,099,100,000	361,125,038,986	107.446	5.206	5.75
22-jul-20	03-nov-19	03-nov-27	8 años	420,542,200,000	451,443,640,856	107.348	5.200	5.75
17-jul-20	03-nov-19	03-nov-27	8 años/2	155,672,700,000	165,761,847,687	106.481	5.331	5.75
08-jul-20	03-nov-19	03-nov-27	8 años	195,800,000,000	208,235,258,000	106.351	5.330	5.75
03-jul-20	03-nov-19	03-nov-27	8 años/2	275,809,300,000	288,303,461,290	104.530	5.622	5.75
21-ago-20	18-oct-18	18-oct-34	16 años/2	232,648,400,000	262,359,927,164	112.771	6.511	7.25
12-ago-20	18-oct-18	18-oct-34	16 años	299,000,000,000	336,688,950,000	112.605	6.510	7.25
31-jul-20	18-oct-18	18-oct-34	16 años/2	194,416,600,000	217,178,895,528	111.708	6.680	7.25
22-jul-20	18-oct-18	18-oct-34	16 años	469,220,400,000	523,556,122,320	111.580	6.575	7.25
17-jul-20	18-oct-18	18-oct-34	16 años/2	319,657,400,000	353,029,632,560	110.440	6.686	7.25
08-jul-20	18-oct-18	18-oct-34	16 años	400,439,100,000	441,764,415,120	110.320	6.680	7.25
03-jul-20	18-oct-18	18-oct-34	16 años/2	175,670,800,000	191,073,615,744	108.768	6.837	7.25
24-jun-20	18-oct-18	18-oct-34	16 años	219,900,000,000	239,134,653,000	108.747	6.820	7.25

(UVR's)

Fecha de cumplimiento	Fecha de emisión	Fecha de Vencimiento	Plazo	Valor nominal aprobado	Valor costo aprobado	Precio	Tasa de corte	Tasa cupón
19-ago-20	18-abr-19	18-abr-29	10 años	114,104,000	113,042,833	99.070	2.468	2.25
14-ago-20	18-abr-19	18-abr-29	10 años/2	260,817,000	251,607,552	96.469	2.809	2.25
05-ago-20	18-abr-19	18-abr-29	10 años	326,000,000	314,515,020	96.477	2.799	2.25
24-jul-20	18-abr-19	18-abr-29	10 años/2	307,790,000	293,256,156	95.278	2.949	2.25
15-jul-20	18-abr-19	18-abr-29	10 años	722,405,000	687,794,576	95.209	2.949	2.25
10-jul-20	18-abr-19	18-abr-29	10 años/2	328,102,000	307,667,807	93.772	3.140	2.25
26-jun-20	25-mar-13	25-mar-33	20 años/2	6,086,000	5,821,502	95.654	3.503	3.00
17-jun-20	25-mar-13	25-mar-33	20 años	7,500,000	7,282,050	97.094	3.350	3.00
12-jun-20	25-mar-13	25-mar-33	20 años/2	0	0		3.144	3.00
03-jun-20	25-mar-13	25-mar-33	20 años	54,611,000	54,294,802	99.421	3.110	3.00
29-may-20	25-mar-13	25-mar-33	20 años/2	45,000,000	0		3.032	3.00
19-ago-20	25-feb-19	25-feb-37	18 años	737,107,000	799,996,969	108.532	3.217	3.75
14-ago-20	25-feb-19	25-feb-37	18 años/2	440,928,000	463,058,176	105.019	3.485	3.75
05-ago-20	25-feb-19	25-feb-37	18 años	554,742,000	582,090,781	104.930	3.485	3.75
24-jul-20	25-feb-19	25-feb-37	18 años/2	0	0		3.456	3.75
15-jul-20	25-feb-19	25-feb-37	18 años	298,500,000	313,663,800	105.080	3.457	3.75
10-jul-20	25-feb-19	25-feb-37	18 años/2	27,080,000	28,301,037	104.509	3.498	3.75
19-ago-20	16-jun-17	16-jun-49	32 años	442,000,000	453,456,640	102.592	3.640	3.75
14-ago-20	16-jun-17	16-jun-49	32 años/2	337,943,000	342,866,830	101.457	3.701	3.75
05-ago-20	16-jun-17	16-jun-49	32 años	462,000,000	468,394,080	101.384	3.700	3.75
24-jul-20	16-jun-17	16-jun-49	32 años/2	171,942,000	173,780,060	101.069	3.711	3.75
15-jul-20	16-jun-17	16-jun-49	32 años	355,500,000	359,040,780	100.996	3.710	3.75
10-jul-20	16-jun-17	16-jun-49	32 años/2	586,975,000	590,966,430	100.680	3.725	3.75

1/Es segunda vuelta en la que únicamente presentan los Creadores de Mercado que se les haya aprobado en la primera subasta.

2/Colocación no competitiva en la que únicamente presentan los Creadores de Mercado que se les haya aprobado en la primera subasta

Cuadro 2

Mercado Primario

TES DE CORTO PLAZO - OPERACIONES DE TESORERIA (\$m)				
	Subasta	Cancelados	Saldo en Circulación	Participación %
Tes Corto Plazo	8.750.000	9.086.000	8.750.000	38,0%
Cupo en Administración Vigente 2020			23.000.000	
Saldo por Colocar			14.250.000	62,0%

Fuente: Departamento de Fiduciaria y Valores. Datos al 21 de agosto de 2020.

Tipo	Denominaciones Originales				Pesos (\$ mm)				Part. %	
	Subasta	Convenida	Forzosa	Total	Subasta	Convenidas	Forzosa	Total		
Tasa Fija Pesos (millones)	12.816.201	4.358.300	113.873	17.288.373	12.816	4.358	114	17.288	72%	
Tasa Variable Pesos (millones)	0	0	0	0	0	0	0	0	0%	
UVR (millones)	18.585	5.735,2	0	24.319,8	5.103	1.575	0	6.678	28%	
USD (millones)	0	0,0	0	0	0	0	0	0	0%	
(1) Total Colocado					17.919	5.933	114	23.966	64,6%	
Participación Porcentual					75%	25%	0%			
(2) Cupo de Administración para año 2020									37.106	100,0%
Saldo por Colocar (2) - (1)									13.140	35,4%

Fuente: Departamento de Fiduciaria y Valores.

Datos al 21 de agosto de 2020.

Cuadro 3

Proyección de vencimientos de TES denominados en pesos						
TES EN PESOS (miles de millones de pesos)	CONCEPTO	TOTAL SEMANA	SECTOR FINANCIERO (1)	FOGAFIN	OTROS	
SEMANA DEL 23 DE AGOSTO AL 29 DE AGOSTO	CAPITAL	\$ -	\$ -	\$ -	\$ -	
	INTERESES (2)	\$ 2.158,42	\$ 135,04	\$ 9,18	\$ 2.014,20	
SEMANA DEL 30 DE AGOSTO AL 5 DE SEPTIEMBRE	CAPITAL	\$ -	\$ -	\$ -	\$ -	
	INTERESES (2)	\$ -	\$ -	\$ -	\$ -	
SEMANA DEL 6 DE SEPTIEMBRE AL 12 DE SEPTIEMBRE	CAPITAL	\$ 4.405,00	\$ 2.149,27	\$ -	\$ 2.255,72	
	INTERESES (2)	\$ -	\$ -	\$ -	\$ -	
SEMANA DEL 13 DE SEPTIEMBRE AL 19 DE SEPTIEMBRE	CAPITAL	\$ -	\$ -	\$ -	\$ -	
	INTERESES (2)	\$ 1.546,05	\$ 48,69	\$ -	\$ 1.497,36	
SEMANA DEL 20 DE SEPTIEMBRE AL 26 DE SEPTIEMBRE	CAPITAL	\$ -	\$ -	\$ -	\$ -	
	INTERESES (2)	\$ -	\$ -	\$ -	\$ -	

Fuente: Departamento de Fiduciaria y Valores

(1) Incluye Bancos, CF, CFC, CAV, Fiduciarias, Fondos de Pensiones Privados y Comisionistas de Bolsa

(2) Incluye Cupones e Intereses

Gráfico 1

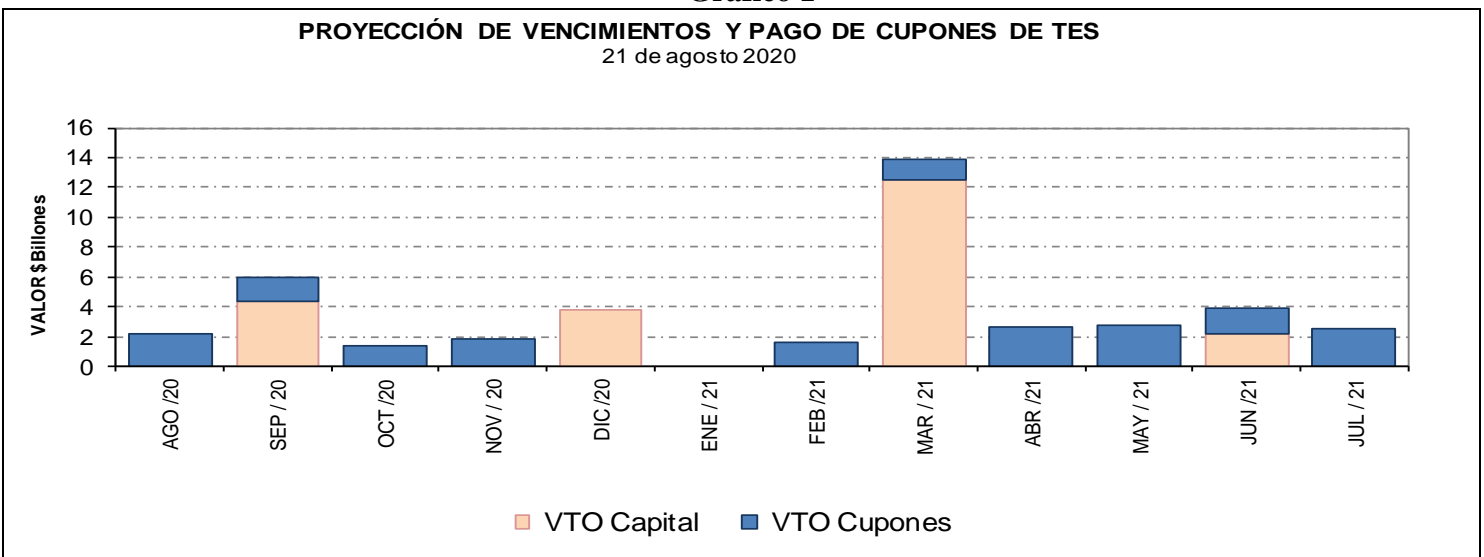

Cuadro 4
Saldos de deuda pública y Tenedores

Denominación	Plazo	Vencimiento				TOTAL	
		Vence 2020		Vence después		Saldo en Circulación	Participación
		Saldo en Circulación (\$mm)	Participación	Saldo en Circulación (\$mm)	Participación	Saldo en Circulación (\$mm)	Participación
PESOS	<365 Días	\$ 8'255.0	2.5%	\$ 5'600.0	1.7%	\$ 13'855.0	4.2%
	1	\$ -	0.0%	\$ 33'486.5	10.1%	\$ 33'486.5	10.1%
	3	\$ -	0.0%	\$ 25'779.2	7.7%	\$ 25'779.2	7.7%
	5	\$ -	0.0%	\$ 19'952.8	6.0%	\$ 19'952.8	6.0%
	6	\$ -	0.0%	\$ 28'779.0	8.6%	\$ 28'779.0	8.6%
	7	\$ -	0.0%	\$ 42'110.1	12.6%	\$ 42'110.1	12.6%
	10	\$ -	0.0%	\$ 19'949.1	6.0%	\$ 19'949.1	6.0%
	11	\$ -	0.0%	\$ 21'570.6	6.5%	\$ 21'570.6	6.5%
	14	\$ -	0.0%	\$ 18'864.3	5.7%	\$ 18'864.3	5.7%
	Total		\$ 8'255.0	2.5%	\$ 216'091.6	64.9%	\$ 224'346.6
UVR	<365 Días	\$ -	0.0%	\$ 9'695.3	2.9%	\$ 9'695.3	2.9%
	2	\$ -	0.0%	\$ 28'620.8	8.6%	\$ 28'620.8	8.6%
	4	\$ -	0.0%	\$ 10'833.4	3.3%	\$ 10'833.4	3.3%
	6	\$ -	0.0%	\$ 18'066.1	5.4%	\$ 18'066.1	5.4%
	8	\$ -	0.0%	\$ 1'492.2	0.5%	\$ 1'492.2	0.5%
	12	\$ -	0.0%	\$ 11'541.9	3.5%	\$ 11'541.9	3.5%
	14	\$ -	0.0%	\$ 15'933.8	4.8%	\$ 15'933.8	4.8%
	16	\$ -	0.0%	\$ 8'134.2	2.4%	\$ 8'134.2	2.4%
	28	\$ -	0.0%	\$ 4'412.5	1.3%	\$ 4'412.5	1.3%
	Total		\$ -	0.0%	\$ 108'730.2	32.6%	\$ 108'730.2
Total		\$ 8'255.0	2.5%	\$ 324'821.8	97.5%	\$ 333'076.8	100.0%

* Datos actualizados al 21 ago 2020

Fuente: Banco de la República

Cuadro 7

Montos Negociados Mercado Secundario TES

Miles de millones de pesos

	SEN					MEC				
	TF	DOL	IPC	UVR	Total	TF	DOL	IPC	UVR	Total
Promedio Diario										
Semana Actual	1.121,50	0,00	0,00	0,88	1.122,38	728,68	0,00	0,00	0,83	729,52
Semana Anterior	886,30	0,00	0,00	1,03	887,33	755,95	0,00	0,00	1,19	757,14
Diferencia	235,20	0,00	0,00	-0,16	235,04	-27,27	0,00	0,00	-0,36	-27,63
Trimestre Anterior	561,38	0,00	0,00	1,47	562,84	598,33	0,00	0,00	1,36	599,69
Diferencia	560,13	0,00	0,00	-0,59	559,53	130,35	0,00	0,00	0,17	129,83

Fuente: BVC. Datos al 21 de agosto del 2020

Gráfico 2*
Curvas UVR Spot
14 ago 2020 y 21 ago 2020

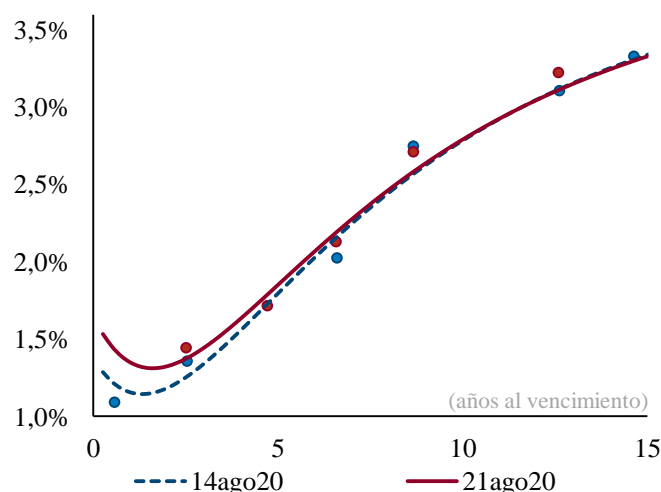

Cambios en la curva por plazo			
2 años	3 años	5 años	10 años
14	10	6	1

Cifras en puntos básicos

Fuente: SEN y MEC. **Cálculos:** Análisis de Mercados

* Las curvas se calcularon mediante la metodología de Nelson & Siegel

Cuadro 8

Expectativas de inflación

Plazo	Inflación Anual /1	DTF /1	TES TF - TES UVR /2				
			Semana Actual 21-ago	Semana Anterior 14-ago	Diferencia pbs.	Trimestre Anterior 26-jun	Diferencia pbs.
3 Meses	2,42%	3,61%	1,65%	1,71%	-6,19	0,98%	66,04
6 Meses	2,56%	3,52%	1,69%	1,75%	-6,22	1,05%	64,21
9 Meses	2,70%	3,62%	1,74%	1,80%	-6,26	1,12%	62,38
12 Meses	3,03%	3,75%	1,79%	1,85%	-6,29	1,18%	60,56

/1 Según encuesta trimestral de expectativas de Julio del 2020

/2 Diferencia en Curva Spot

/3 Fuente: Banco de la República

Cuadro 9

Bonos República de Colombia

BONOS EN DOLARES	jul-21	mar-23	feb-24	may-24	ene-26	abr-27	mar-29	ene-30	abr-31	sep-37	ene-41	feb-44	sep-45	may-49	may-51
Spread Actual	106	136	169	189	195	203	224	209	208	280	265	255	243	242	229
Spread Semana Anterior	103	134	169	185	192	199	215	202	201	267	251	241	227	226	211
Diferencia Semana Anterior	3	2	0	4	3	4	9	7	7	13	14	14	16	16	18
Precio Actual	103	103	107	122	111	109	113	103	103	145	133	129	122	126	109
Precio Semana Anterior	103	103	107	122	111	109	113	103	103	146	134	130	123	127	110
Diferencia Semana Anterior	-8	-5	2	-20	-4	2	-15	-4	3	-69	-95	-102	-125	-108	-134
Rendimiento Actual	1.2	1.6	2.0	2.1	2.3	2.5	2.8	2.7	2.7	3.8	3.8	3.8	3.7	3.7	3.6
Rendimiento Semana Anterior	1.2	1.6	2.0	2.1	2.3	2.5	2.8	2.7	2.8	3.7	3.7	3.7	3.6	3.7	3.6
Diferencia Semana Anterior	0.20	0.20	-0.20	0.20	0.00	0.00	0.20	0.00	-0.10	0.40	0.60	0.60	0.60	0.60	0.60

Spread en p.b.

Fuente: Minhacienda.

ANEXO 7: MERCADO DE RENTA VARIABLE

Cuadro 1

Comportamiento de la Bolsa de Valores de Colombia			
	Volumen Transado*	COLCAP	Variación (%)**
18-ago	88,840	1.168,46	1,32%
19-ago	92,419	1.161,72	0,73%
20-ago	90,920	1.174,12	1,81%
21-ago	95,864	1.186,29	2,86%

* Millones de pesos

**Variacion respecto utlimo dato semana anterior

Fuente: BVC.

ANEXO 8: MERCADOS INTERNACIONALES

Gráfico 1
INDICE VIX (Promedio móvil 5 días)

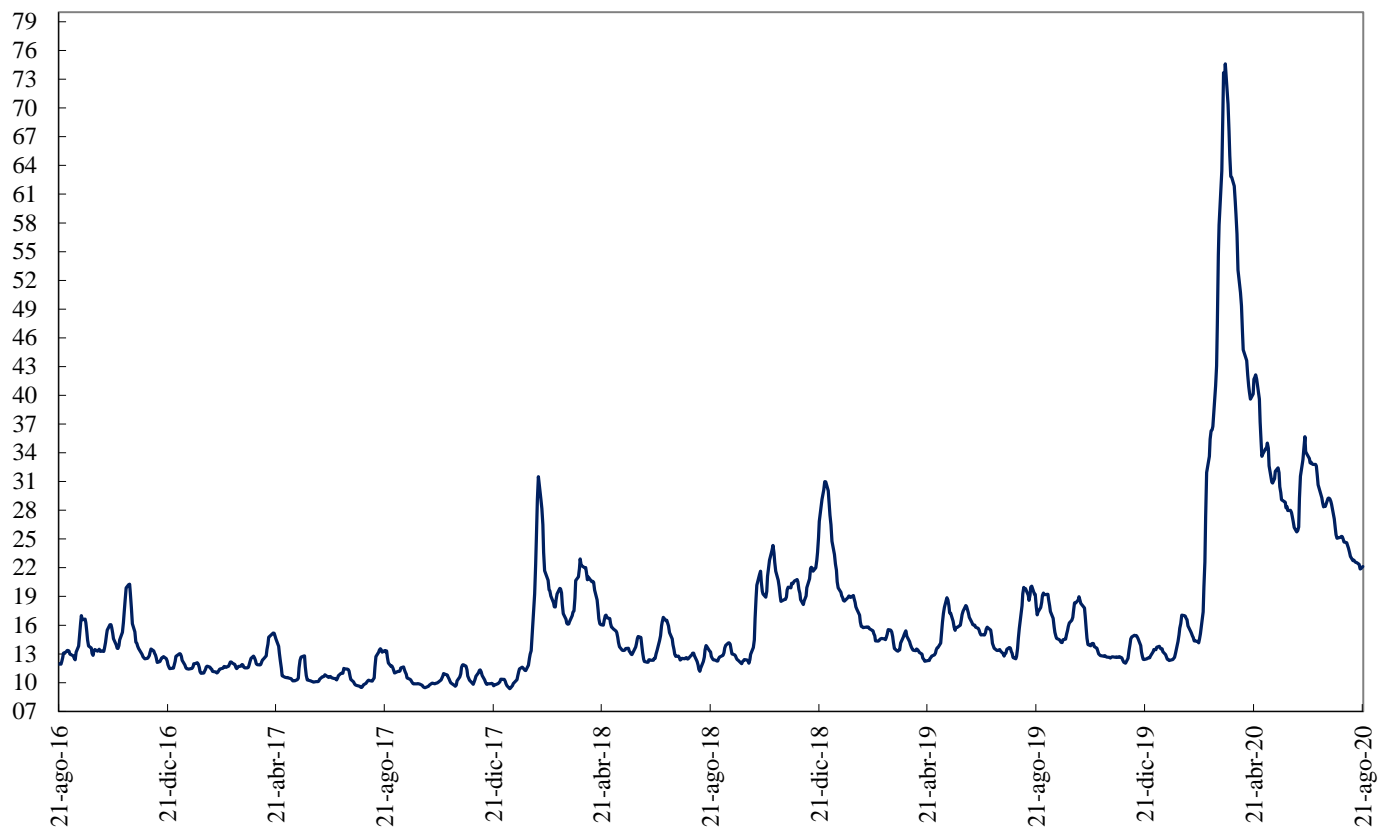

Fuente: Bloomberg

ANEXO 9: FLUJOS CAMBIARIOS

Gráfico 1. Flujo de Divisas de la Balanza Comercial
Flujos Mensuales (Millones de Dólares)

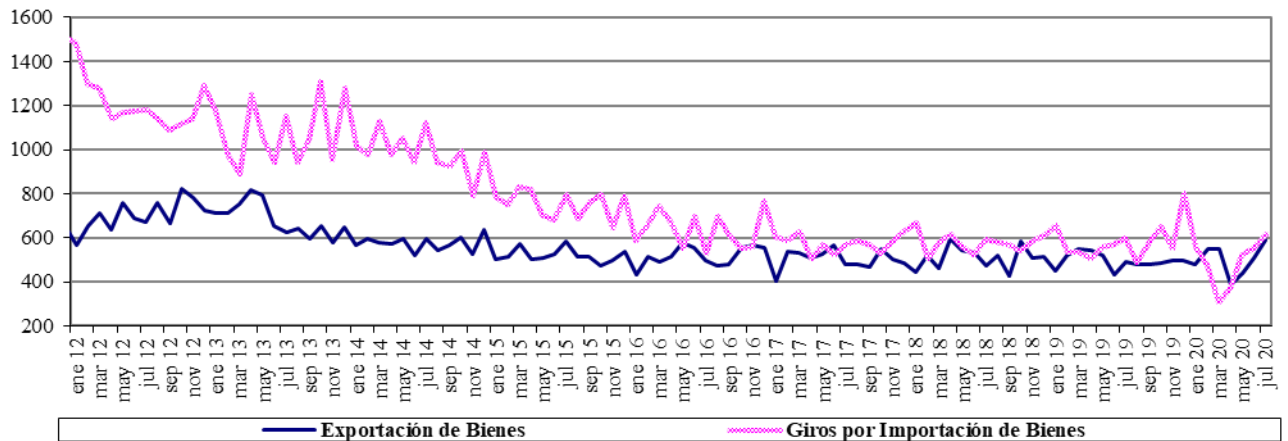

Fuente : Balanza Cambiaria - Banco de la República

Gráfico 2. Otros Giros financieros netos
Flujos Mensuales (Millones de Dólares)

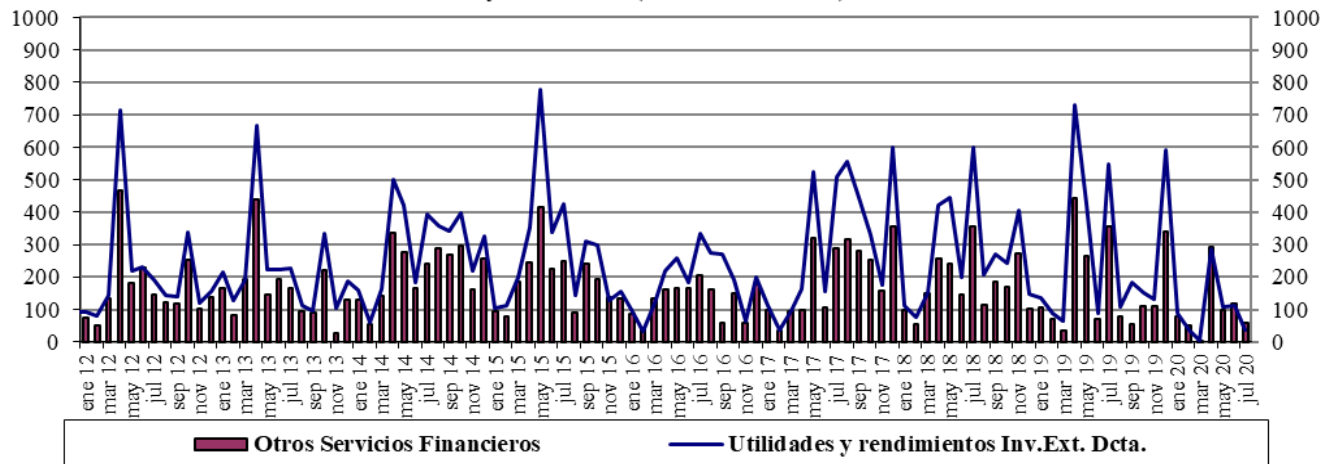

Fuente : Balanza Cambiaria - Banco de la República

Gráfico 3. Ingresos Netos por Transferencias, Donaciones y Remesas de Trabajadores
Flujos Mensuales (Millones de Dólares)

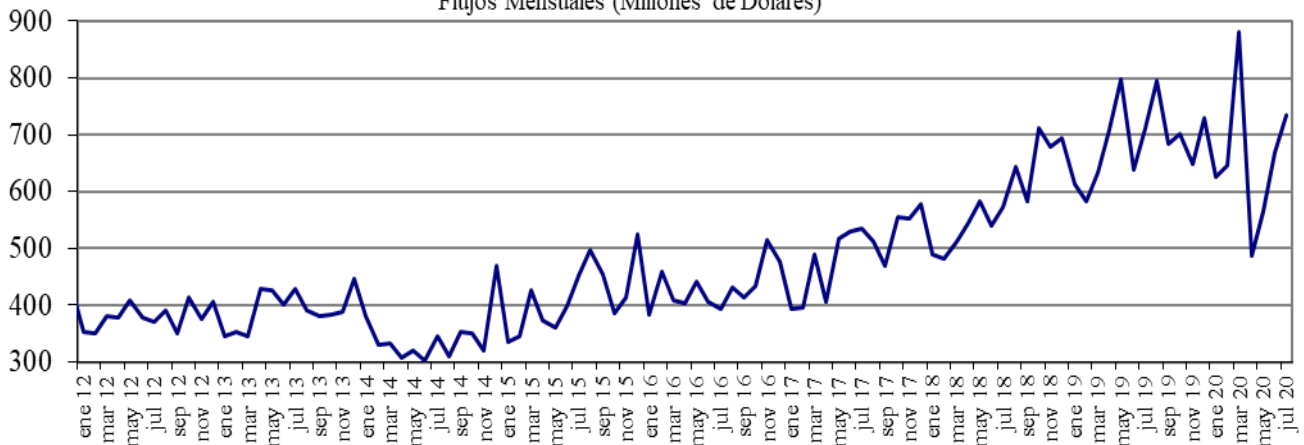

Fuente : Balanza Cambiaria - Banco de la República

Gráfico 4. Endeudamiento Neto del Sector Privado
Flujos Mensuales (Millones de Dólares)

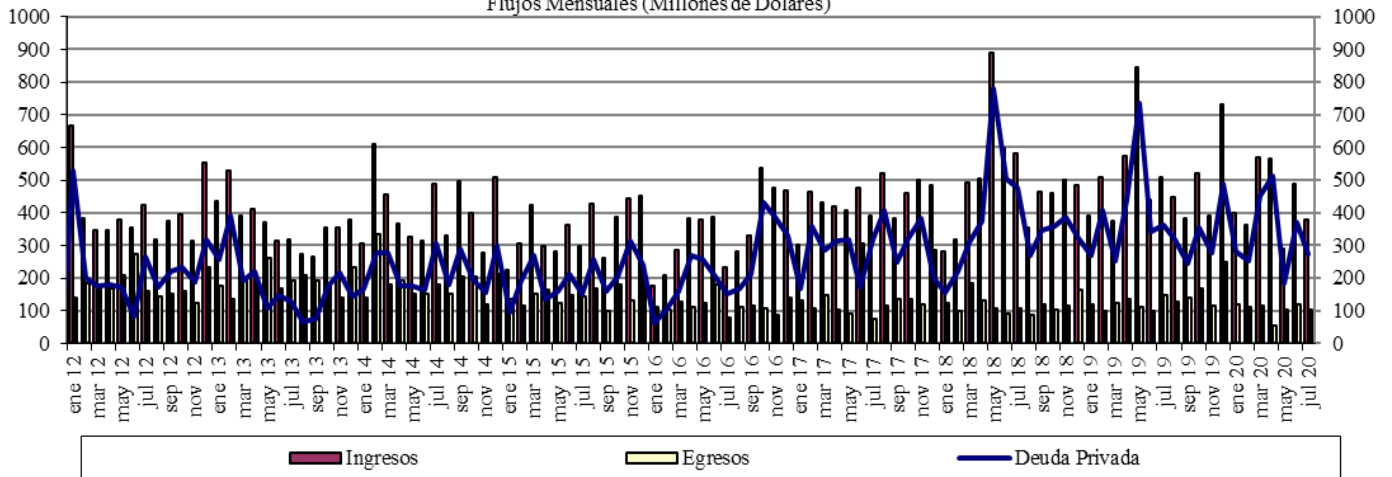

Fuente : Balanza Cambiaria - Banco de la República

Gráfico 5. Giro de Divisas por Pago de Deuda Privada
Flujos Mensuales (Millones de Dólares)

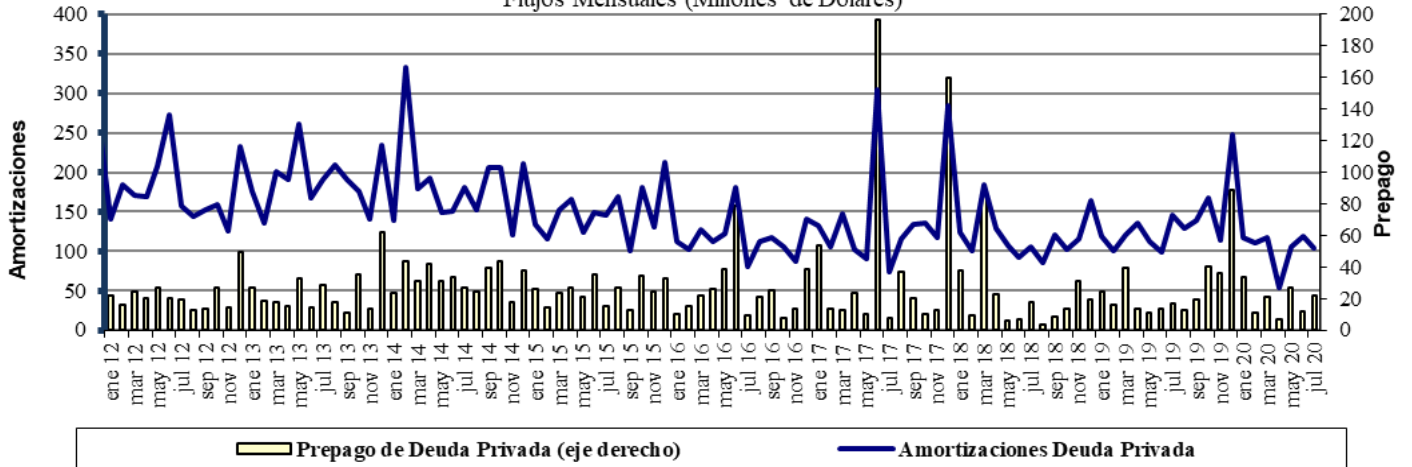

Fuente : Balanza Cambiaria - Banco de la República

ANEXO 10: FUENTES DE LA BASE MONETARIA E INTERVENCIÓN EN EL MERCADO CAMBIARIO

Cuadro 1

Fuentes de la Base Monetaria

Miles de millones de pesos

Variación Anual ^{1/}

Concepto	ene-19	feb-19	mar-19	abr-19	may-19	jun-19	jul-19	ago-19	sep-19	oct-19	nov-19	dic-19	ene-20	feb-20	mar-20	abr-20	may-20	jun-20	jul-20
I. Gobierno	-448	-7,046	-10,887	-6,513	-10,122	-13,569	-13,753	-10,987	-3,954	-6,513	-2,700	-2,147	3,070	7,094	15,327	13,012	3,079	9,817	11,823
Traslado utilidades en pesos	761	761	2,015	2,015	2,015	2,015	2,015	2,015	2,015	2,015	2,015	2,015	2,015	2,015	6,998	6,998	6,998	6,998	6,998
Depósitos en el Banco de la República	-1,209	-7,807	-12,903	-8,529	-12,138	-15,584	-15,769	-13,003	-5,970	-8,529	-4,715	-4,162	1,054	5,079	8,329	6,014	-3,918	2,819	4,825
Depósitos remunerados de control monetario	0	0	0	0	0	0	0	0	0	0	0	0	0	0	0	0	0	0	0
II. TES Regulación	-5,255	-3,697	-2,272	-2,298	-2,322	-448	834	792	960	7,473	7,415	7,665	8,913	8,075	8,622	9,372	9,279	6,676	5,346
Compras definitivas	735	2,297	3,735	3,735	3,735	5,610	7,000	7,000	7,000	8,500	8,500	8,500	9,747	8,938	9,499	10,336	10,336	7,802	6,336
Ventas definitivas	-5,054	-5,054	-5,054	-5,054	-5,054	-5,054	-5,054	-5,054	-5,054	0	0	0	0	0	0	0	0	0	0
Vencimiento ^{2/}	-936	-939	-953	-978	-1,003	-1,003	-1,112	-1,153	-985	-1,027	-1,084	-834	-834	-863	-877	-964	-1,057	-1,126	-991
III. OPERACIONES DE LIQUIDEZ BR	7,655	8,044	9,081	3,182	11,676	15,781	11,221	7,565	1,401	2,585	-1,353	-515	-8,009	-6,746	-13,284	-2,328	-13,162	-13,356	-15,079
Expansión ^{3/}	7,896	7,936	9,125	3,274	11,649	16,154	11,094	7,576	1,631	2,280	-1,551	-528	-8,137	-6,212	-1,097	2,641	-10,870	-11,044	-12,008
Contracción ^{4/}	-241	108	-43	-93	27	-373	127	-11	-229	305	197	13	128	-534	-12,187	-4,969	-2,292	-2,311	-3,071
IV. Divisas ^{5/}	2,559	6,917	7,970	9,028	9,028	9,028	9,028	9,028	9,028	9,027	9,027	7,749	6,469	2,111	-600	-1,658	7,874	7,874	7,874
Opciones put para control de volatilidad	0	0	0	0	0	0	0	0	0	0	0	0	0	0	0	0	0	0	0
Opciones call para desacumulación de reservas	0	0	0	0	0	0	0	0	0	0	0	0	0	0	0	0	0	0	0
Opciones put para acumulación de reservas	2,559	3,802	4,854	5,913	5,913	5,913	5,913	5,913	5,913	5,912	4,634	3,354	2,111	1,058	0	0	0	0	0
Subasta de compra directa	0	0	0	0	0	0	0	0	0	0	0	0	0	0	0	0	0	0	0
Subasta de venta directa	0	0	0	0	0	0	0	0	0	0	0	0	0	0	0	0	0	0	0
Intervención discrecional	0	0	0	0	0	0	0	0	0	0	0	0	0	0	0	0	0	0	0
Venta de divisas al Gobierno	0	0	0	0	0	0	0	0	0	0	0	0	0	0	0	0	0	0	0
Compra de divisas al Gobierno	0	3,116	3,116	3,116	3,116	3,116	3,116	3,116	3,116	3,116	3,116	3,116	3,116	0	0	0	7,865	7,865	7,865
FX swaps	0	0	0	0	0	0	0	0	0	0	0	0	0	0	-1,658	-1,658	8	8	8
V. Títulos de deuda privada ^{6/}	0	0	0	0	0	0	0	0	0	0	0	0	0	0	5,247	8,380	7,951	7,525	6,963
Compras Definitivas	0	0	0	0	0	0	0	0	0	0	0	0	0	0	5,259	8,669	8,669	8,669	8,669
Ventas Definitivas	0	0	0	0	0	0	0	0	0	0	0	0	0	0	0	0	0	0	0
Vencimiento ^{2/}	0	0	0	0	0	0	0	0	0	0	0	0	0	0	-13	-288	-718	-1,144	-1,706
VI. Otros ^{7/}	1,589	1,559	1,425	1,558	2,762	1,631	1,769	1,691	1,857	1,737	1,741	1,620	1,750	1,713	1,532	1,044	1,395	905	829
Variación total de la Base	6,100	5,777	5,316	4,957	11,021	12,423	9,099	8,089	9,292	14,309	14,131	14,373	12,193	12,248	16,843	27,822	16,415	19,441	17,755
Saldo Base Monetaria	90,830	89,357	89,772	88,165	93,088	95,499	94,309	93,374	93,681	97,658	100,827	112,454	103,023	101,606	106,615	115,987	109,504	114,940	112,064

^{1/} Estas cifras corresponden al cierre del mes calendario

^{2/} Incluye cupon y principal.

^{3/} Incluye repos a un día, *overnight* y a mediano plazo.

^{4/} Incluye contracción a un día y a plazo.

^{5/} No se incluyen las operaciones con organismos internacionales.

^{6/} Este valor corresponde a la expansión o contracción monetaria generada por las compras o ventas de títulos de deuda privada, por tanto, no coincide con el valor nominal de los mismos.

^{7/} Dentro del rubro "otros" se incluye el efecto monetario del PyG del Banco. Además, se incluye la contracción y/o expansión monetaria generada por la liquidación de las operaciones en el mercado cambiario pactadas a través de contratos NDF por el BR.

Fuente: Banco de la República

Operaciones de Compra - Venta de Divisas del Banco de la República en el mercado de contado
(Millones de Dólares)

Concepto	2020							Acumulado Ene-Jul
	Ene	Feb	Mar	Abr	May	Jun	Jul	
Compras	0.0	0.0	0.0	0.0	2,399.7	0.0	0.0	2,399.7
Opciones Put	0.0	0.0	0.0	0.0	0.0	0.0	0.0	0.0
Para Acumulación de Reservas Internacionales	0.0	0.0	0.0	0.0	0.0	0.0	0.0	0.0
Para el Control de la Volatilidad	0.0	0.0	0.0	0.0	0.0	0.0	0.0	0.0
Subastas de Compra Directa	0.0	0.0	0.0	0.0	0.0	0.0	0.0	0.0
Intervención Discrecional	0.0	0.0	0.0	0.0	0.0	0.0	0.0	0.0
Vencimiento de Fx Swaps	0.0	0.0	0.0	0.0	399.7	0.0	0.0	399.7
Gobierno Nacional	0.0	0.0	0.0	0.0	2,000.0	0.0	0.0	2,000.0
Ventas	0.0	0.0	399.7	0.0	0.0	0.0	0.0	399.7
Opciones Call	0.0	0.0	0.0	0.0	0.0	0.0	0.0	0.0
Para Desacumulación de Reservas Internacionales	0.0	0.0	0.0	0.0	0.0	0.0	0.0	0.0
Para el Control de la Volatilidad	0.0	0.0	0.0	0.0	0.0	0.0	0.0	0.0
FX Swaps	0.0	0.0	399.7	0.0	0.0	0.0	0.0	399.7
Gobierno Nacional	0.0	0.0	0.0	0.0	0.0	0.0	0.0	0.0
Compras Netas en el mercado de contado	0.0	0.0	-399.7	0.0	2,399.7	0.0	0.0	2,000.0

Fuente: Banco de la República

Operaciones de Compra - Venta de Divisas del Banco de la República a través de contratos forward con cumplimiento financiero
(Millones de Dólares)

Concepto	2020							Acumulado Ene-Jul
	Ene	Feb	Mar	Abr	May	Jun	Jul	
Ventas a través de contratos forward con cumplimiento financiero	0.0	0.0	1,297.4	1,977.9	1,668.1	1,351.4	966.6	7,261.4

Fuente: Banco de la República

ANEXO 11: COMPOSICIÓN DE LAS RESERVAS INTERNACIONALES

Cuadro 1. COMPOSICIÓN DE LAS RESERVAS INTERNACIONALES *
2019-2020

Descripción	(Millones de US\$)							
	31-dic-19		31-jul-20		21-ago-20		Variación	
	Valor	Part. % en las Reservas Brutas	Valor	Part. % en las Reservas Brutas	Valor	Part. % en las Reservas Brutas	Mensual corrido	Año corrido
1. RESERVAS BRUTAS	53,174	100.00%	56,979	100.00%	56,998	100.00%	20	3,824
Efectivo en caja	2	0.00%	2	0.00%	2	0.00%	0	0
Depósitos a la orden	158	0.30%	143	0.25%	143	0.25%	-1	-16
Inversiones	49,550	93.18%	53,378	93.68%	54,449	95.53%	1,071	4,899
-Portafolio directo	35,053	65.92%	39,876	69.98%	40,943	71.83%	1,067	5,890
-Portafolio en administración	14,496	27.26%	13,502	23.70%	13,506	23.70%	4	-990
Valores por cobrar venta de inversiones	797	1.50%	1,059	1.86%	14	0.02%	-1,045	-784
Oro	679	1.28%	262	0.46%	258	0.45%	-4	-421
-En caja	0	0.00%	0	0.00%	0	0.00%		
-En custodia	679	1.28%	262	0.46%	258	0.45%	-4	-421
Fondo Monetario Internacional	1,447	2.72%	1,576	2.77%	1,574	2.76%	-2	127
-DEGs	884	1.66%	877	1.54%	876	1.54%	-1	-8
-Posición de reserva	564	1.06%	699	1.23%	698	1.23%	-1	135
Fondo Latinoamericano de Reservas	540	1.02%	559	0.98%	559	0.98%	0	19
-Aportes	520	0.98%	539	0.95%	539	0.95%	0	19
-Pesos Andinos	20	0.04%	20	0.04%	20	0.04%	0	0
Convenios Internacionales	1	0.00%	0	0.00%	0	0.00%	0	-1
2. PASIVOS DE CORTO PLAZO (a)	7	0.01%	7	0.01%	6	0.01%	-1	-1
Convenios internacionales	0	0.00%	0	0.00%	0	0.00%	0	0
Bancos del Exterior	0	0.00%	0	0.00%	0	0.00%	0	0
Fondo Latinoamericano de Reservas FLAR	0	0.00%	0	0.00%	0	0.00%	0	0
Valores por pagar compra inversiones	0	0.00%	0	0.00%	0	0.00%	0	0
Dptos. Por Invs. Ext. De Portafolio Dcto. 4814 de 2007.	0	0.00%	0	0.00%	0	0.00%	0	0
Intereses causados de los pasivos	7	0.01%	7	0.01%	6	0.01%	-1	-1
3. RESERVAS NETAS (1 menos 2)	53,167	99.99%	56,972	99.99%	56,992	99.99%	20	3,825

* Reservas Internacionales a precios de mercado. Incluye causaciones y valuaciones.
 ** A partir del 4 de junio de 2019 los recursos en dólares del Gobierno en el Banco de la República se registran en cuentas diferentes a las de las reservas internacionales, y a partir del 17 de diciembre de 2019, la totalidad de los recursos en moneda extranjera del Gobierno en el Banco de la República se contabilizan por fuera del balance del Banco, por tanto no hacen parte de las reservas internacionales. El 4 de mayo de 2020 el Banco de la República aumentó las reservas internacionales mediante la compra directa de USD 2.000 millones al Gobierno Nacional.
 Cifras provisionales.
 Fuente: Banco de la República