

Semana 33

INFORME DE MERCADOS FINANCIEROS

20 de agosto de 2020

Este es un documento de trabajo informativo. Su contenido no compromete al Banco de la República ni a su Junta Directiva.

Únicamente incluye las operaciones de los establecimientos de crédito en Colombia para agregados monetarios y crediticios. Por tanto no se tienen en cuenta las operaciones de sus sucursales en el exterior.

1. Comportamiento de las tasas de interés

a. Tasas de interés de los mercados monetarios, de crédito y de deuda pública

Tasas (e.a) 1/	Fecha 14-ago-20	Monto semanal MM de pesos	Monto promedio de captaciones semanales				Variación (pb)			
			año 2019	Corrido 2020	1 semana	1mes	13 semanas	año corrido	año completo	
Intervención BR	2,25	n.a	n.a	n.a	0	-25	-100	-200	-200	
IBR Overnight	2,22	n.a	n.a	n.a	-1	-28	-101	-205	-205	
IBR 1 mes (Tasa fija de OIS)	2,14	n.a	n.a	n.a	-5	-22	-84	-211	-212	
IBR 3 meses (Tasa fija de OIS)	2,09	n.a	n.a	n.a	2	-13	-62	-217	-216	
IBR 6 meses (Tasa fija de OIS)	2,04	n.a	n.a	n.a	1	-7	-50	-226	-220	
Pasivas										
TIB	2,22	2.482	3.294	3.006	0	-27	-101	-204	-205	
DTF 2/	2,93	1.182	925	1.031	-7	-45	-143	-157	-152	
Captación < 90 días 3/	2,46	252	79	186	12	-47	-84	42	43	
Captación a 90 días 3/	2,91	1.080	945	1.068	-13	-48	-144	-159	-155	
Captación 91-179 días 3/	3,27	535	428	483	-1	-44	-130	-150	-143	
Captación a 180 días 3/	3,30	570	535	557	-19	-59	-151	-152	-140	
Captación a 181-360 días 3/	3,67	1.079	842	840	9	-48	-152	-177	-155	
Captación > 360 días 3/	3,83	599	922	780	4	-34	-220	-197	-181	
Total captación de CDT	3,31	4.114	3.751	3.913	-12	-46	-148	-158	-172	
Ahorro 11/	1,57	n.a	n.a	n.a	-2	-13	-49	-78	-77	
Monto promedio de desembolsos semanales										
	07-ago-20	Monto semanal	año 2019	Corrido 2020	1 semana	1mes	13 semanas	año corrido	año completo	
Activas										
Comercial 4/	7,49	1.515	3.064	2.769	20	-15	-145	-129	-115	
Tesorería	9,27	51	84	53	204	150	265	-5	-88	
Preferencial	6,02	639	1.483	1.449	-2	-7	-136	-112	-105	
Ordinario 5/	8,52	825	1.497	1.266	-19	-55	-156	-192	-197	
Consumo 6/	15,72	661	1.796	1.158	109	43	43	-21	-106	
Consumo sin libranza	18,06	341	1.014	634	92	63	148	81	-40	
Consumo a través de libranza	13,23	320	782	524	-4	-33	-75	-8	-61	
Tarjeta de crédito (Personas) 7/	25,70	366	714	492	17	42	98	-62	-63	
Vivienda 8/	10,38	110	282	182	10	-10	-6	-5	-7	
Microcrédito	38,46	48	126	83	70	-49	699	270	112	
Activa Ponderada 9/	10,00	-	-	-	19	8	2	-155	-168	
Comercial BR 10/	7,44	-	-	-	15	-20	-151	-133	-116	
Pasivas										
Pasiva Ponderada	2,74	n.a	n.a	n.a	35	-31	-59	-55	-111	
Deuda Pública 12/										
	14-ago-20	Monto semanal	año 2019	Corrido 2020	1 semana	1mes	13 semanas	año corrido	año completo	
2 años (TES May 2022)	2,72	2.400	3.416	2.255	-5	-24	-97	-225	-209	
4 años (TES Jul 2024)	3,63	1.911	2.718	2.281	15	22	-87	-171	-147	
5 años (TES Nov 2025)	4,26	824	1.848	1.242	24	15	-73	-144	-114	
8 años (TES Abr 2028)	5,23	724	1.746	1.272	21	-24	-60	-90	-58	
10 años (TES Sep 2030)	5,73	222	429	276	13	-24	-57	-59	-21	
12 años (TES Jun 2032)	6,31	369	886	591	16	-17	-13	-22	17	

Fuente: Banco de la República y Bloomberg. Cálculos con información de los formatos 088 y 441 de la Superintendencia Financiera de Colombia.

1/ La tasa de intervención corresponde a la tasa diaria mientras que las demás corresponden al promedio semanal.

2/ El cálculo de la DTF se hace sobre las captaciones a 90 días de los Bancos, Corporaciones Financieras y Compañías de Financiamiento Comercial. La DTF que se presenta corresponde a la calculada en la respectiva fecha con información del viernes anterior hasta el jueves de misma semana y tiene vigencia para la siguiente semana.

3/ Las tasas de captación corresponden a la información de CDT por plazos. Incluye la información para el total de sistema financiero.

4/ Promedio ponderado por monto de las tasa de crédito ordinarios, preferenciales y de tesorería.

5/ No incluye desembolsos con plazo entre 1 y 30 días.

6/ No incluye tarjetas de crédito.

7/ Calculada sin tener en cuenta consumos a 1 mes ni avances en efectivo.

8/ Corresponde al promedio ponderado de los créditos desembolsados para adquisición de vivienda en pesos y en UVR. Antes de realizar el promedio ponderado a la tasa de los créditos en UVR se le suma la variación anual promedio de la UVR de la respectiva semana. No incluye vivienda VIS

9/ Calculado como el promedio ponderado por monto de las tasas de crédito de consumo, preferencial, ordinario y tesorería. Debido a la alta rotación del crédito de tesorería, su ponderación se estableció como la quinta parte de su desembolso semanal.

10/ Promedio ponderado por monto de las tasa de crédito ordinarios, preferenciales y un quinto del desembolso de tesorería.

11/ Incluye el rendimiento de los depósitos de ahorro ordinarios activos y las cuentas AFC.

12/ TES tasa fija en pesos. Las tasas corresponden al promedio ponderado por monto de las negociaciones en SEN y MEC.

b. Tasas de intervención del BR, Interbancaria, DTF (Semana Cálculo) e IBR

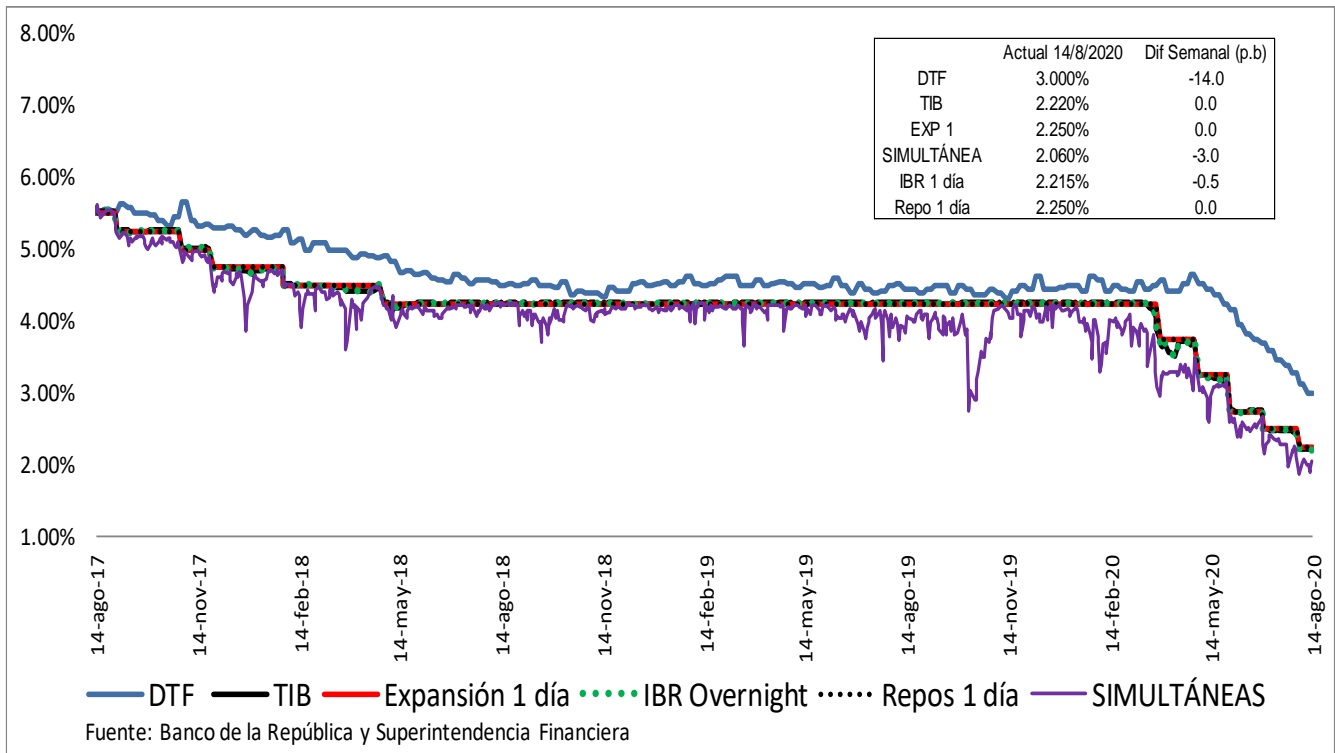

Spread IBR, TIB y CDT a través de tesorería frente a la tasa de referencia
Promedio 5 días

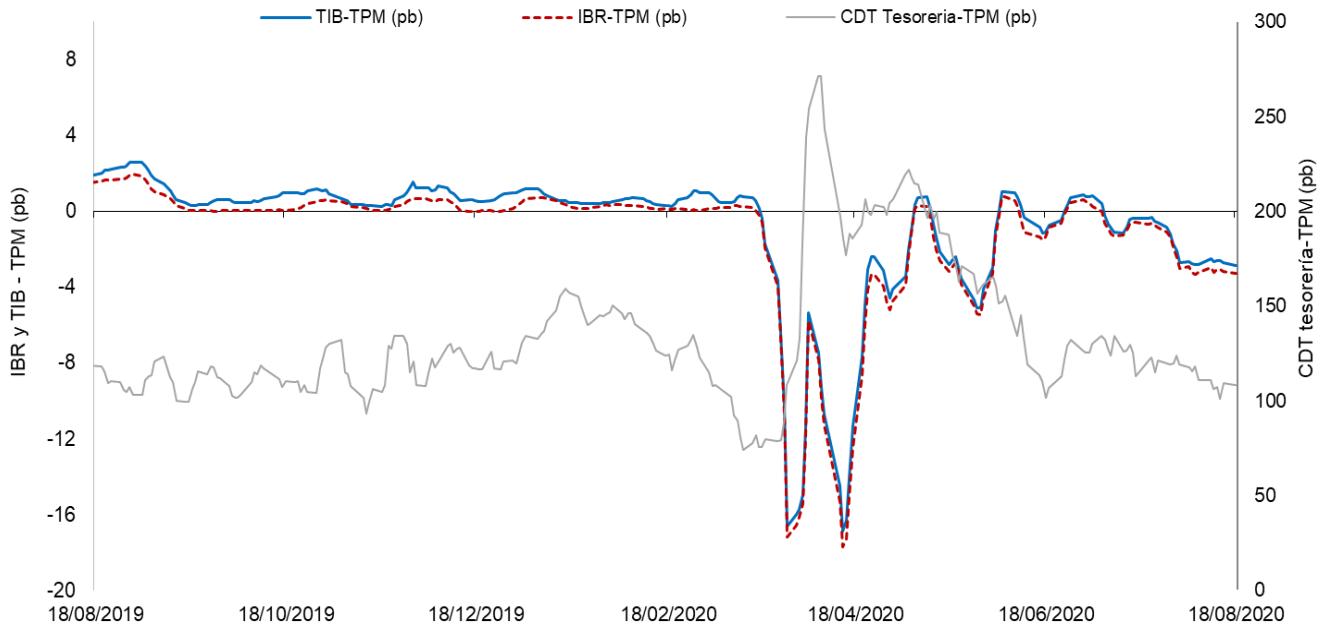

El IBR y la TIB corresponden al plazo de 1 día. La tasa de CDT a través de tesorería no se discrimina por plazo.
FUENTE: Banco de la República, cálculos con información de la Superintendencia Financiera de Colombia

c. Tasas de interés activas por tipo de préstamo

Nominales

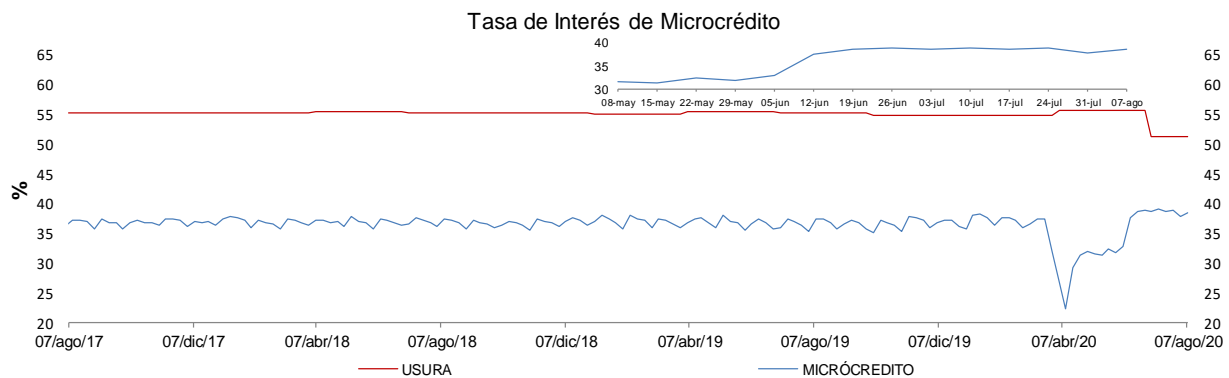
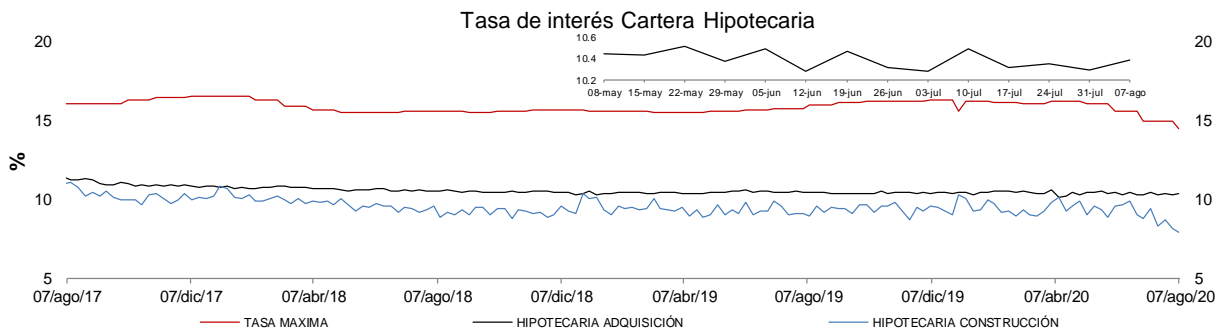
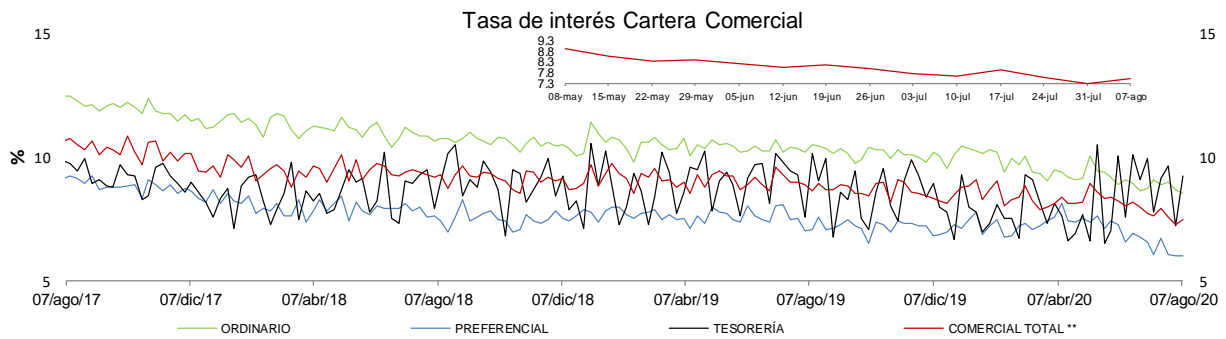
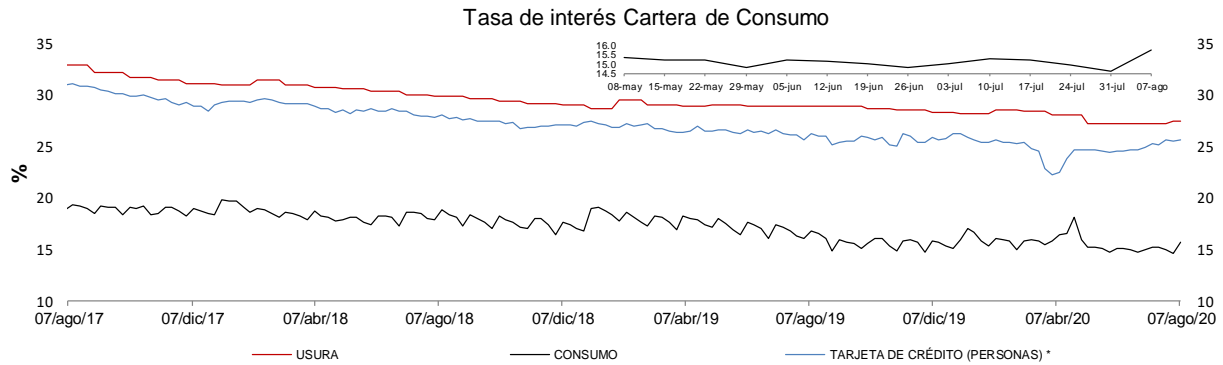

* La tasa de interés de tarjetas de crédito no incluye avances ni compras a 1 mes.

** Promedio ponderado por monto de las tasa de los créditos ordinarios, de tesorería y preferenciales

FUENTES: Superintendencia financiera de Colombia y cálculos Banco de la República.

e. Tasas de interés de intervención del BR, tasa de interés ponderada de captación del sistema financiero, DTF y tasa de colocación total del sistema financiero

Promedio móvil de orden 4

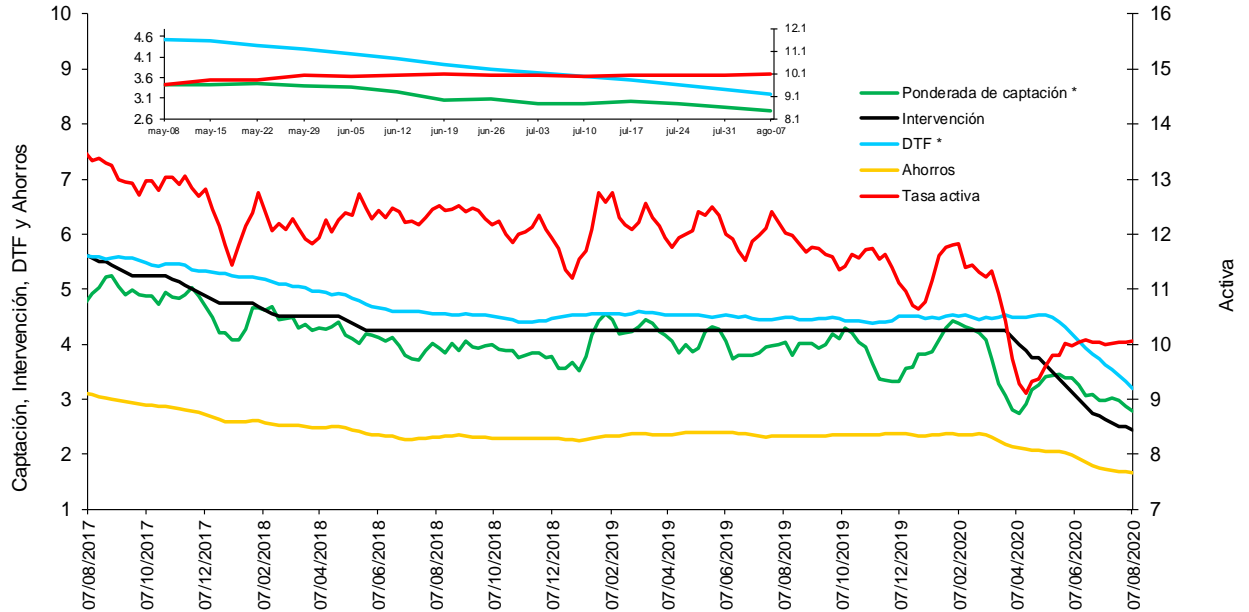

* La DTF está adelantada una semana, es decir no corresponde a la tasa vigente para la semana en cuestión sino a la tasa vigente para la semana siguiente, para que sea comparable con la tasa ponderada de captación de este gráfico.

Fuentes: Banco de la República. Cálculos con información de la Superintendencia Financiera de Colombia.

f. Tasas de interés de deuda pública

Tasas Cero Cupón de TES en Pesos y Tasa de Referencia del BR

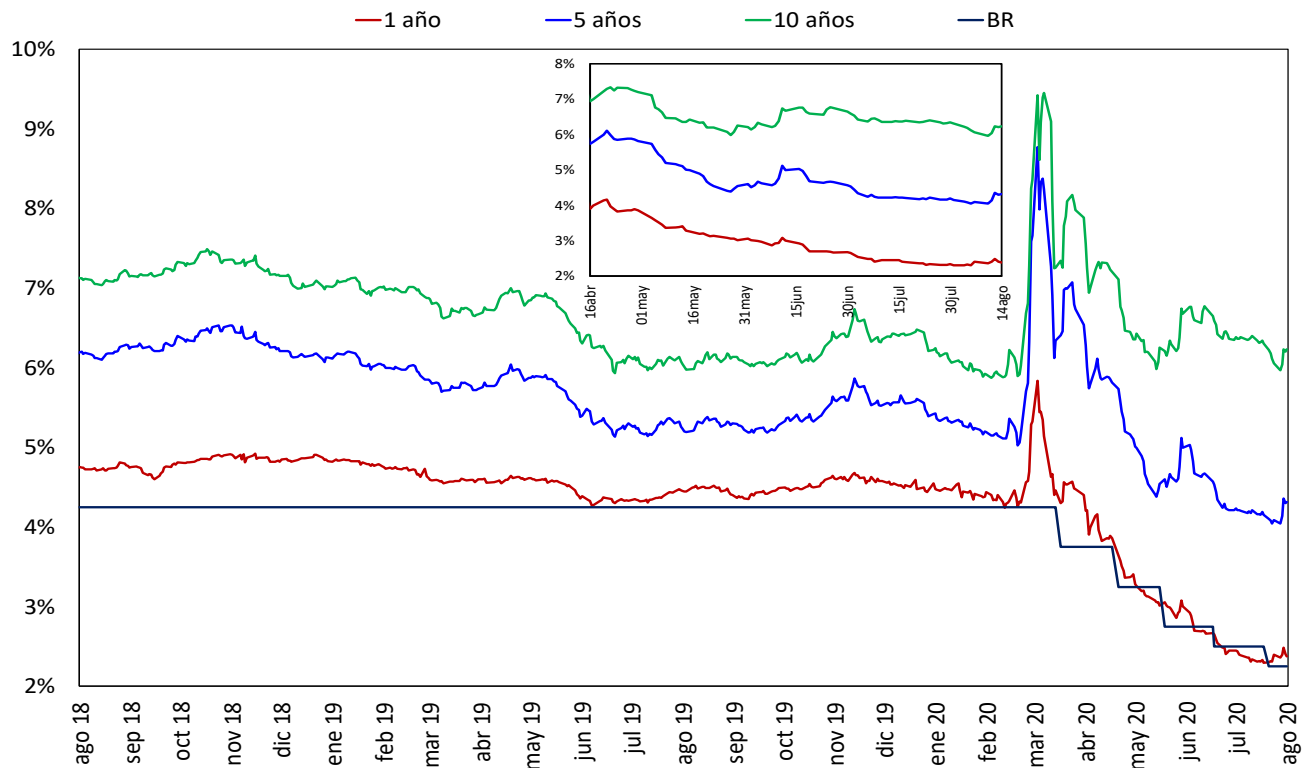

Fuente: SEN y MEC. Cálculos: DOAM

2. Liquidez primaria y mercado monetario

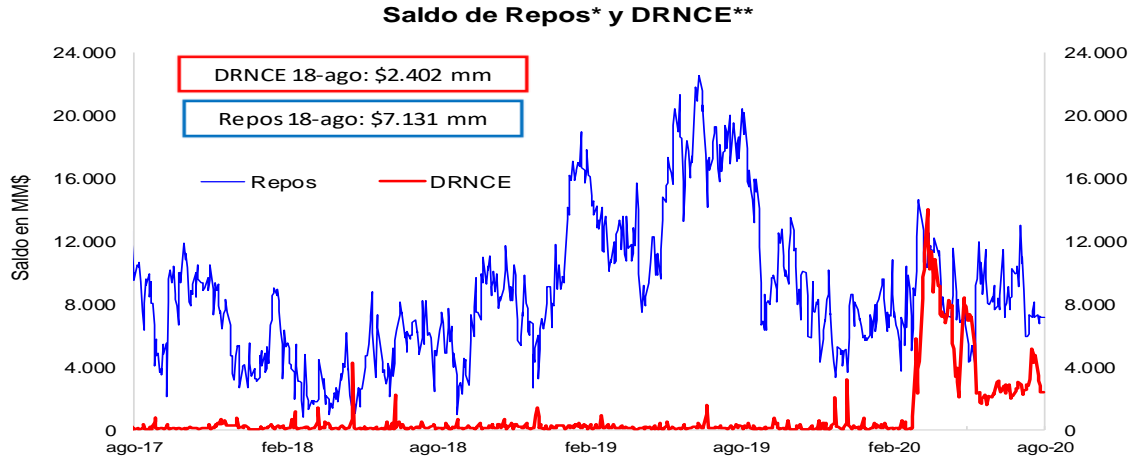

* Los repos incluyen las operaciones de la ventanilla de expansión.

** Depósitos Remunerados No Constitutivos de Encaje. Incluye las operaciones de contracción por ventanilla a 1 día.

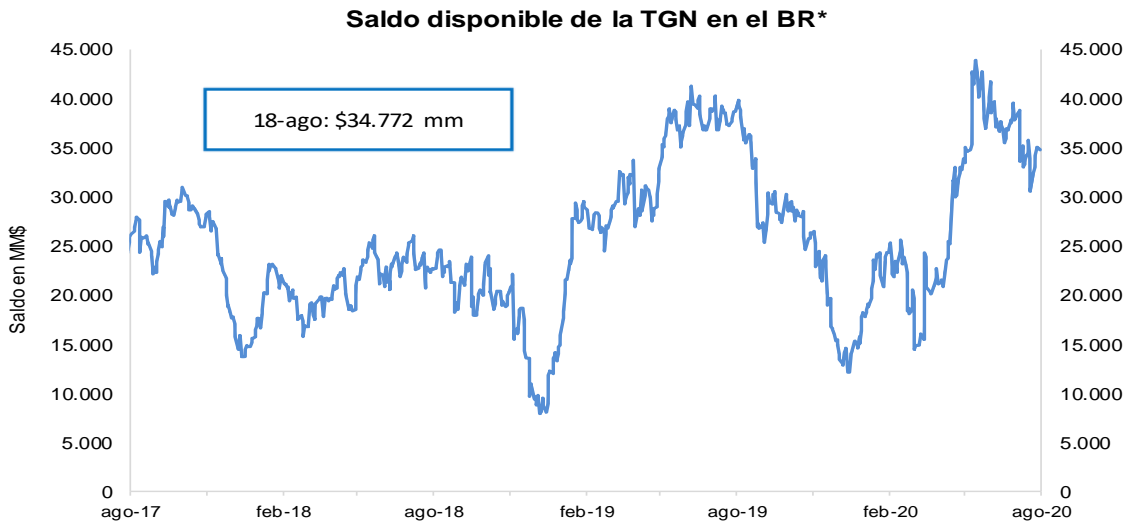

*No incluye el saldo de los TES de Control Monetario.

**Incluye los depósitos remunerados y los no remunerados de la TGN en el BR .

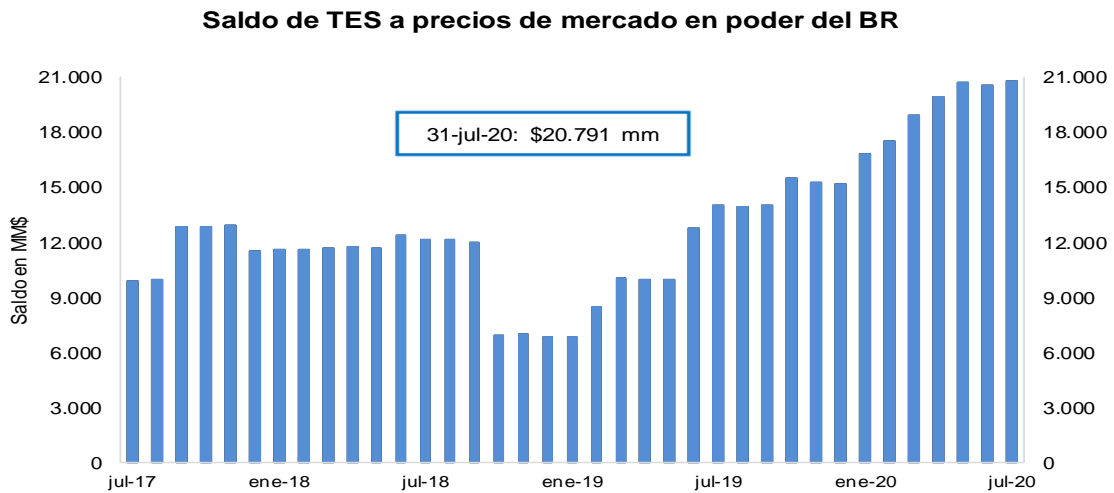

FUENTE: Banco de la República.

3. Pasivos del sistema financiero consolidado y mercado de depósito

a. M1, M3 Y PSE

OFERTA MONETARIA AMPLIADA ^{1/}

Miles de millones de pesos y porcentajes

Concepto	Saldo a agosto 07 2020	VARIACIONES									
		SEMANAL		ULTIMAS 4 SEM		ULTIMAS 13 SEM		CORRIDO AÑO		ANUAL	
		ABS	%	ABS	%	ABS	%	ABS	%	ABS	%
OFERTA MONETARIA AMPLIADA- M3	605,843	1,043	0.2	962	0.2	8,081	1.4	61,928	11.4	85,610	16.5
1. Efectivo	84,115	1,339	1.6	821	1.0	6,982	9.1	9,063	12.1	21,215	33.7
2. Pasivos Sujetos a Encaje	521,728	-296	-0.1	141	0.0	1,099	0.2	52,865	11.3	64,395	14.1
Cuenta Corriente	60,055	468	0.8	1,883	3.2	-4,915	-7.6	7,225	13.7	9,167	18.0
Ahorros	236,051	-912	-0.4	593	0.3	4,375	1.9	36,156	18.1	48,184	25.6
CDT + Bonos	211,891	-248	-0.1	55	0.0	2,641	1.3	9,637	4.8	6,691	3.3
CDT menor a 18 meses	89,035	183	0.2	732	0.8	5,182	6.2	9,140	11.4	2,112	2.4
CDT mayor a 18 meses	91,389	-431	-0.5	-786	-0.9	-2,020	-2.2	219	0.2	3,584	4.1
Bonos	31,468	-0	0.0	109	0.3	-521	-1.6	278	0.9	995	3.3
Depósitos Fiduciarios (impuestos y otros conceptos)	8,398	535	6.8	-2,363	-22.0	-583	-6.5	1,332	18.9	-204	-2.4
Depósitos a la Vista	5,333	-138	-2.5	-27	-0.5	-420	-7.3	-1,486	-21.8	557	11.7
Repos con el Sector Real	0	-	-	-	-	-	-	-	-	-	-
ITEM DE MEMORANDO											
M1. Medios de pago	144,170	1,806	1.3	2,705	1.9	2,067	1.5	16,288	12.7	30,382	26.7
M1 + Ahorros	380,221	894	0.2	3,298	0.9	6,442	1.7	52,444	16.0	78,566	26.0
PSE sin depósitos fiduciarios	513,330	-831	-0.2	2,504	0.5	1,681	0.3	51,533	11.2	64,599	14.4
M3 sin fiduciarios	597,445	508	0.1	3,326	0.6	8,663	1.5	60,596	11.3	85,814	16.8
	Variaciones Anualizadas	Semanal		Últimas 4 sem.		Últimas 13 sem.					
	M3	9.4		2.1		5.5					
	Efectivo	130.3		13.6		41.4					
	PSE	-2.9		0.4		0.8					
	M1	92.6		27.9		5.9					
	M1 + Ahorros	13.0		12.0		7.1					
	PSE sin depós. Fiduc.	-8.1		6.6		1.3					
	M3 sin Fiduciarios	4.5		7.5		6.0					

1/ No incluye FDN. No incluye los CDT emitidos por Findeter en el marco de la resolución 1318 de 2020

Fuentes: Banco de la República y Formato 281 de la Superintendencia Financiera de Colombia.

c. M3, PSE Y M1 + AHORRO
Variaciones anuales (%) de datos semanales

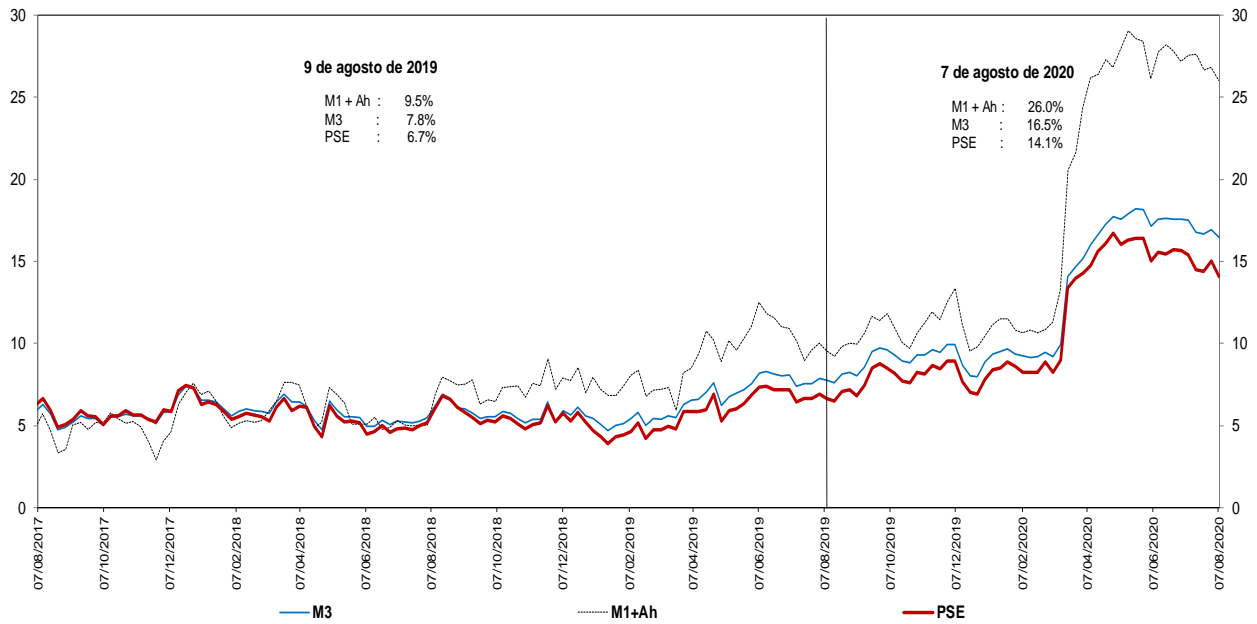

Fuentes: Banco de la República y Formato 281 de la Superintendencia Financiera de Colombia.

d. M3 Y PSE sin fiduciarios y M1 + AHORRO
Variaciones anuales (%) de datos semanales

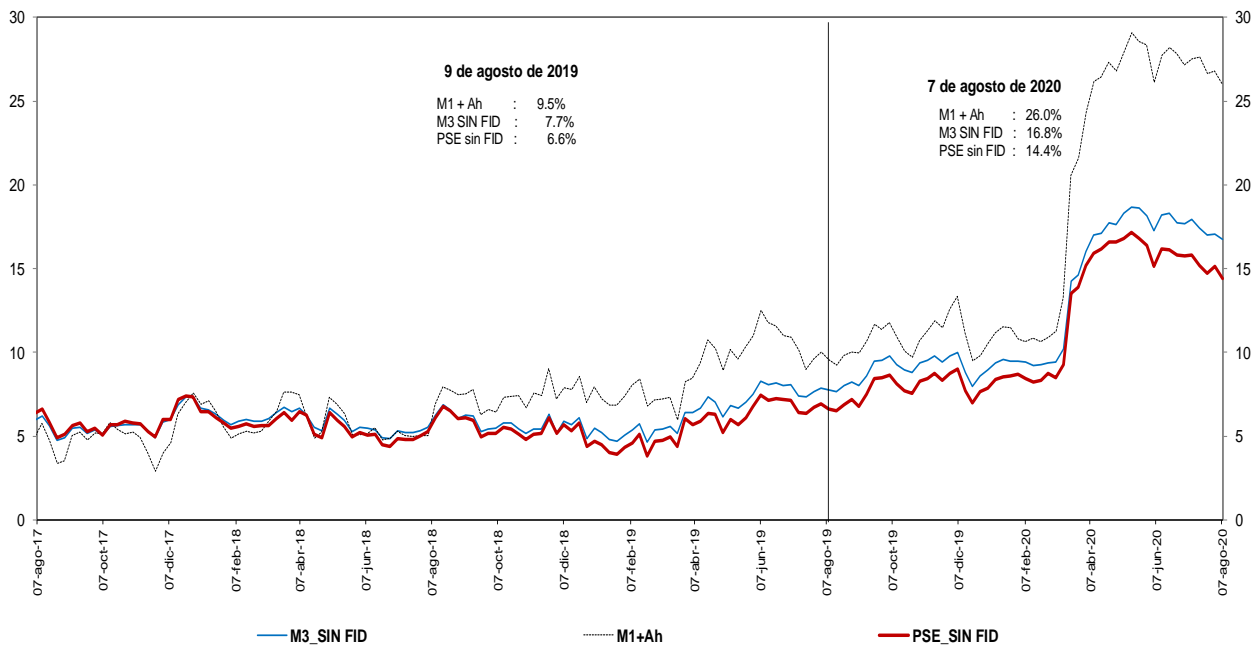

Fuentes: Banco de la República y Formato 281 de la Superintendencia Financiera de Colombia.

e. M3 Y PSE sin fiduciarios
Variaciones anualizadas últimas 13 semanas

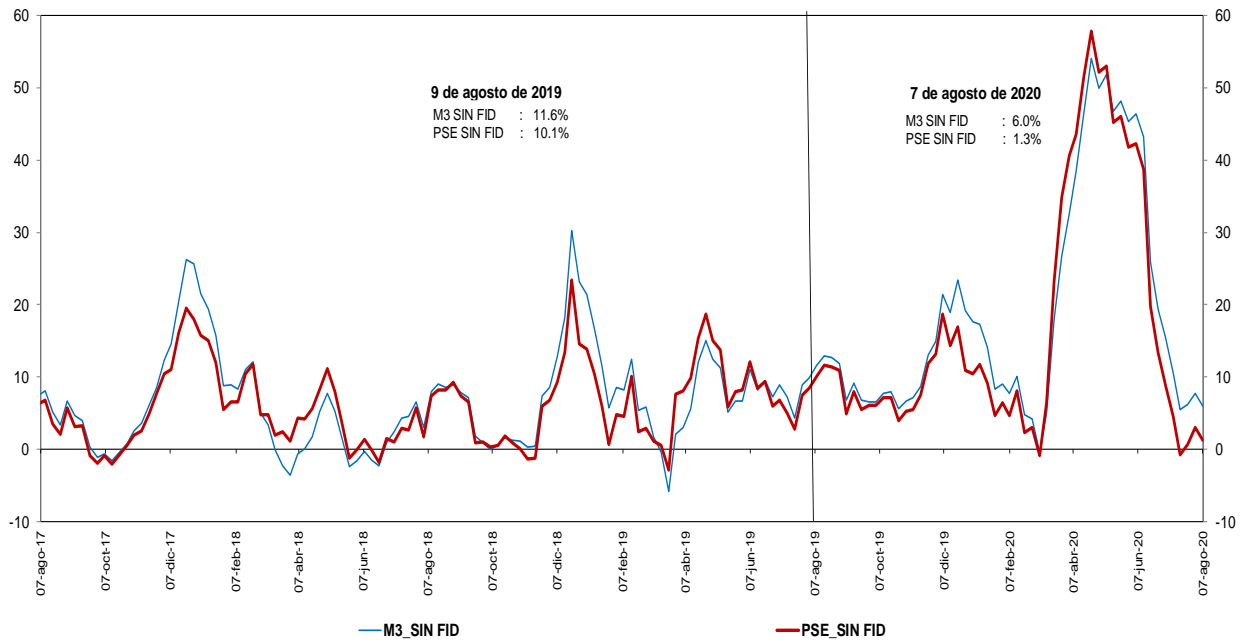

Fuentes: Banco de la República y Formato 281 de la Superintendencia Financiera de Colombia.

g. M3 y M1+AHORRO
Variaciones anualizadas últimas 13 semanas

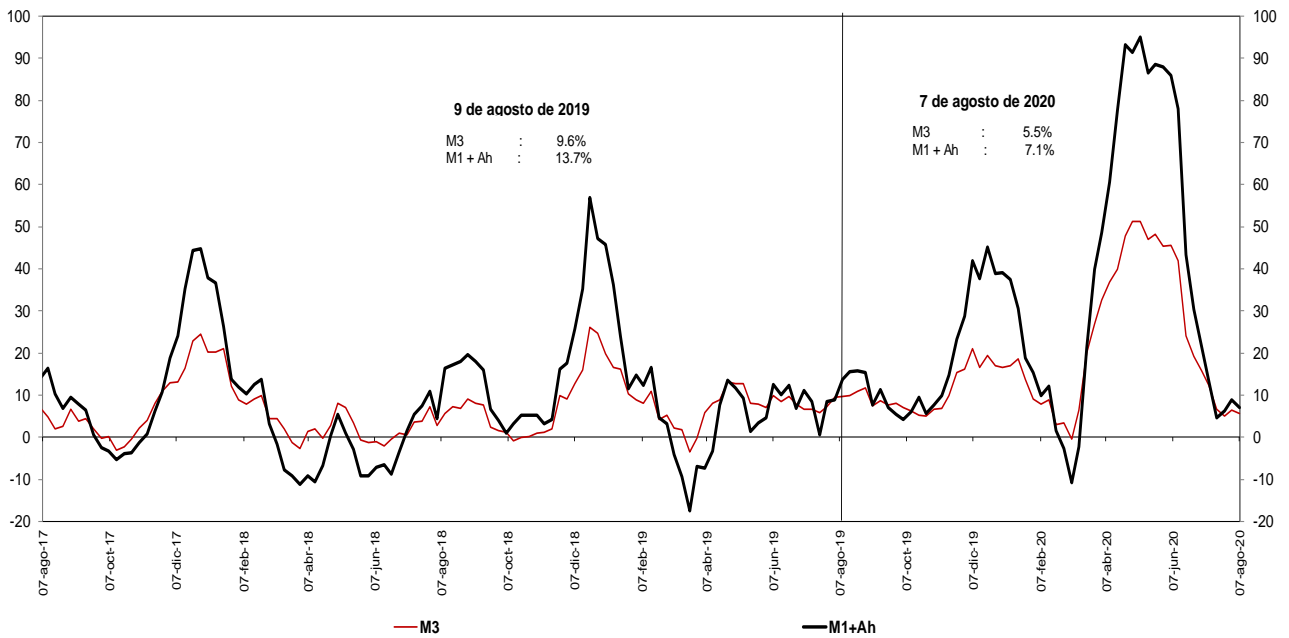

Fuentes: Banco de la República y Formato 281 de la Superintendencia Financiera de Colombia.

i. Base Monetaria y Multiplicador de M3
Promedio de orden 13

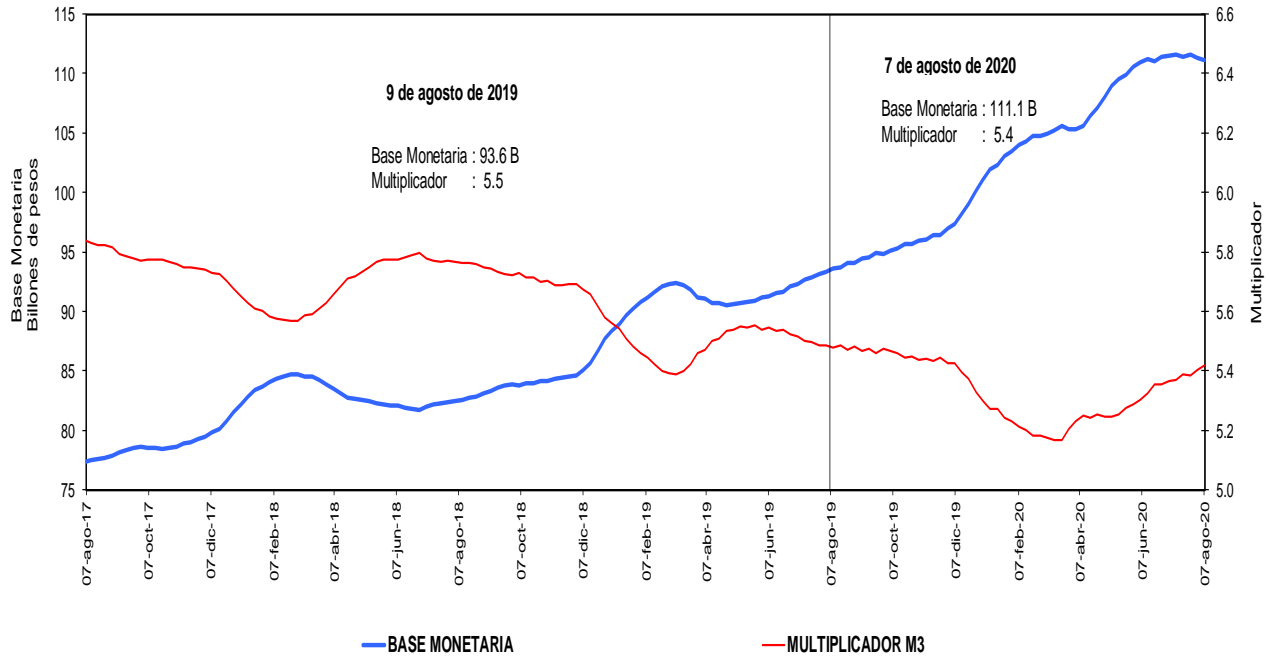

Fuentes: Banco de la República y Formato 281 de la Superintendencia Financiera de Colombia.

j. Coeficientes de Efectivo y Reserva
Promedio de orden 13

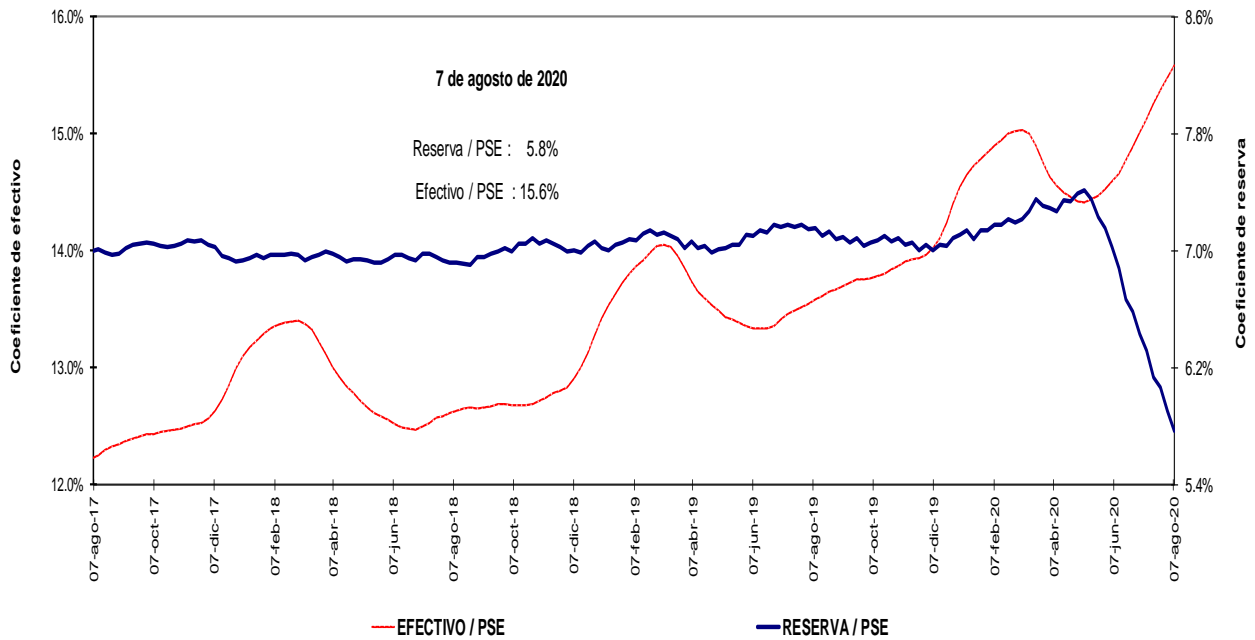

Fuentes: Banco de la República y Formato 281 de la Superintendencia Financiera de Colombia.

4. Activos internos del sector financiero y mercado de crédito

Cartera

a. Cartera Bruta M/T del Sistema Financiero por Modalidad de Crédito *

7 de agosto de 2020

(Miles de millones de pesos y porcentajes)

Moneda		Saldo	Participación %	Variaciones									
				Semanal		Últimas 4 semanas		Últimas 13 semanas		Año corrido		Anual	
				Absoluta	%	Absoluta	%	Absoluta	%	Absoluta	%	Absoluta	%
Legal	Cartera ajustada	489,304	100.0	-842	-0.2	-1,866	-0.4	-1,317	-0.3	18,639	4.0	35,668	7.9
	Comercial 1/	249,114	50.9	-163	-0.1	-1,466	-0.6	592	0.2	18,605	8.1	21,208	9.3
	Consumo	153,898	31.5	-611	-0.4	-541	-0.4	-2,440	-1.6	-1,364	-0.9	9,608	6.7
	Hipotecaria ajustada 2/	73,399	15.0	-22	0.0	175	0.2	696	1.0	1,694	2.4	4,674	6.8
	Microcrédito	12,892	2.6	-46	-0.4	-34	-0.3	-164	-1.3	-297	-2.3	178	1.4
	Memo Item												
	Hipotecaria	69,463	14.3	-21	0.0	243	0.4	849	1.2	2,116	3.1	5,058	7.9
	Variaciones Anualizadas				Semanal	Últimas 4 semanas	Últimas 13 semanas	Año Corrido					
	Total cart. ajustada m/l				-8.6	-4.8	-1.1	6.7					
					Comercial	-3.3	-7.3	1.0	13.9				
				Consumo	-18.6	-4.5	-6.1	-1.5					
				Hipotecaria	-1.5	3.1	3.9	4.0					
				Microcredito	-17.0	-3.4	-4.9	-3.7					
Extranjera	Total cartera en M. E.	20,544		-112	-0.5	-241	-1.2	-2,737	-11.8	4,024	24.4	1,201	6.2
	Total cartera en M. E. Mill. US\$	5,450		-84	-1.5	-299	-5.2	-547	-9.1	385	7.6	-268	-4.7
	Variaciones Anualizadas m/e				Semanal	Últimas 4 semanas	Últimas 13 semanas	Año Corrido					
	Expresada en pesos				-99.2	-14.1	-39.4	44.1					
Expresada en dólares				-99.5	-50.0	-31.8	13.1						
Total	Cartera total ajustada	509,848	100.0	-955	-0.2	-2,107	-0.4	-4,054	-0.8	22,662	4.7	36,869	7.8
	Comercial	269,115	52.8	-274	-0.1	-1,705	-0.6	-2,044	-0.8	22,724	9.2	22,550	9.1
	Consumo	154,441	30.3	-613	-0.4	-542	-0.3	-2,541	-1.6	-1,460	-0.9	9,467	6.5
	Hipotecaria ajustada 1/	73,399	14.4	-22	0.0	175	0.2	696	1.0	1,694	2.4	4,674	6.8
	Microcrédito	12,893	2.5	-46	-0.4	-34	-0.3	-164	-1.3	-296	-2.2	178	1.4
	Variaciones Anualizadas				Semanal	Últimas 4 semanas	Últimas 13 semanas	Año Corrido					
	Total cart. ajustada m/t				-9.3	-5.2	-3.1	7.9					
					Comercial	-5.1	-7.9	-3.0	15.9				
					Consumo	-18.6	-4.5	-6.3	-1.6				
					Hipotecaria	-1.5	3.1	3.9	4.0				
				Microcredito	-17.0	-3.4	-4.9	-3.7					

b. Cartera Neta M/T del Sistema Financiero por Modalidad de Crédito*

7 de agosto de 2020

(Miles de millones de pesos y porcentajes)

Total cartera neta ml ajustada	456,569		-1,676	-0.4	-1,822	-0.4	-2,268	-0.5	15,974	3.6	32,458	7.7
Comercial 1/	232,555		-429	-0.2	-1,214	-0.5	388	0.2	17,157	8.0	19,697	9.3
Consumo	142,263		-395	-0.3	47	0.0	-2,154	-1.5	-1,433	-1.0	9,173	6.9
Hipotecaria ajustada 2/	70,015		-802	-1.1	-612	-0.9	-182	-0.3	725	1.0	3,611	5.4
Microcrédito	11,736		-50	-0.4	-42	-0.4	-321	-2.7	-475	-3.9	-23	-0.2
Total cartera en M. E.	20,544		-112	-0.5	-241	-1.2	-2,737	-11.8	4,024	24.4	1,201	6.2
Cartera Neta Ajustada Moneda Total	477,113		-1,789	-0.4	-2,062	-0.4	-5,005	-1.0	19,998	4.4	33,660	7.6

* No incluye FDN.

1/ Incluye ventas de cartera para manejo a través de derechos fiduciarios y ajustes por leasing operativo

2/ Incluye ajuste por titularización de cartera hipotecaria

Fuentes: Formato 281 de la Superintendencia Financiera de Colombia, Titularizadora Colombia y cálculos Banco de la República.

c. Cartera bruta en moneda legal
Variaciones anuales (%) de datos semanales

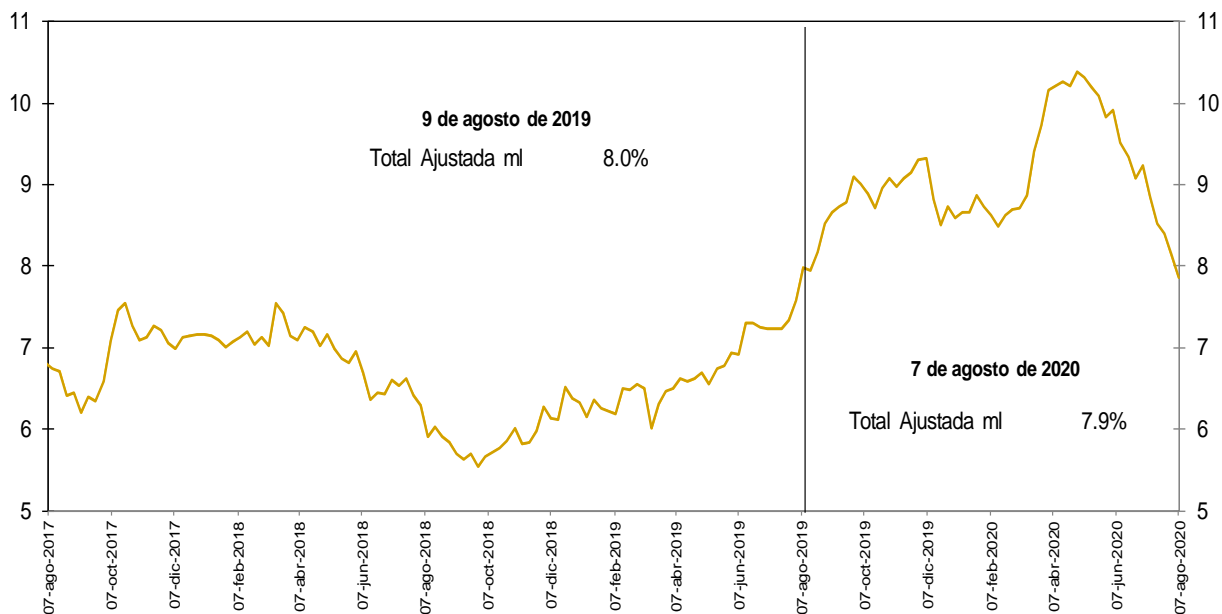

No incluye FDN

Fuentes: Banco de la República y Formato 281 de la Superintendencia Financiera de Colombia.

d. Cartera bruta en moneda legal por modalidad de crédito
Variaciones anuales (%) de datos semanales

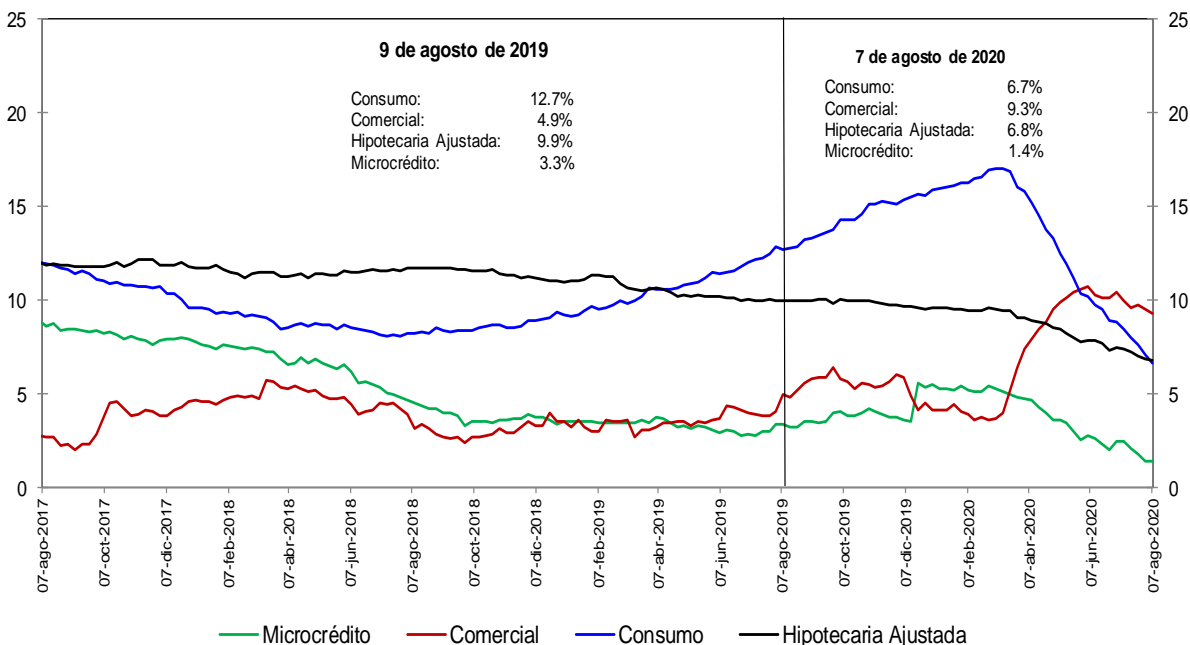

No incluye FDN

Fuentes: Banco de la República y Formato 281 de la Superintendencia Financiera de Colombia.

e. Cartera bruta en moneda legal por modalidad de crédito
Variaciones anualizadas últimas 13 semanas (%)

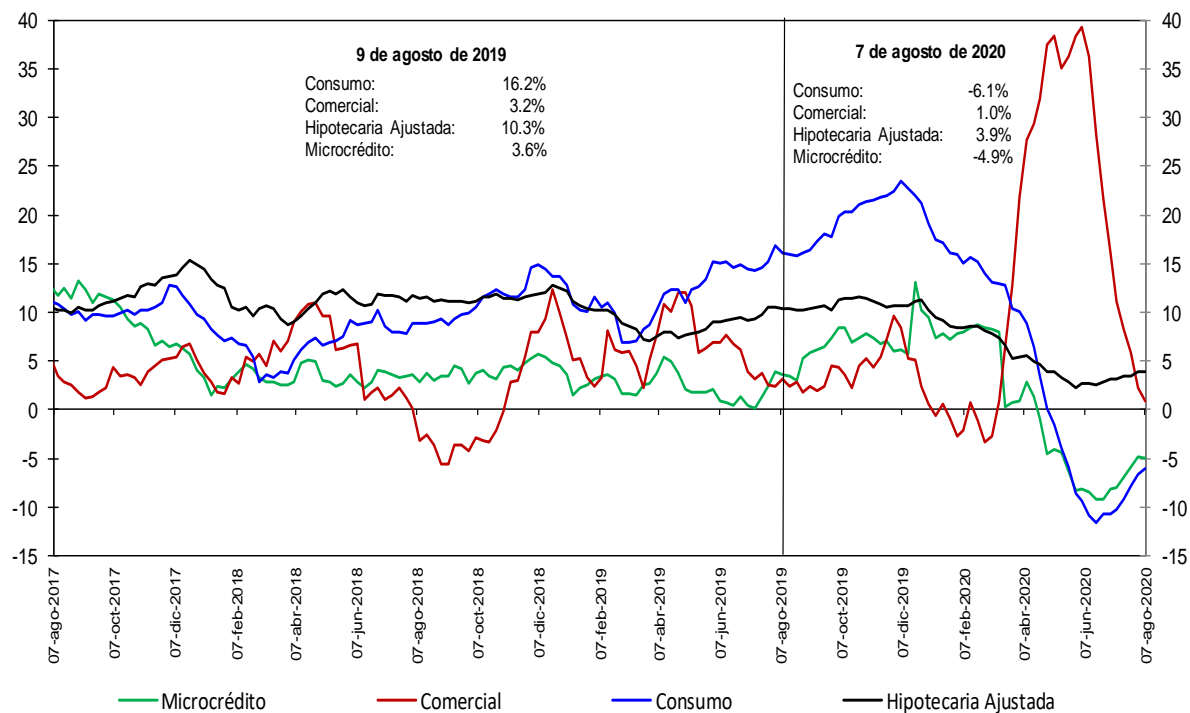

No incluye FDN

Fuentes: Banco de la República y Formato 281 de la Superintendencia Financiera de Colombia.

h. Cartera moneda extranjera en dólares (%)

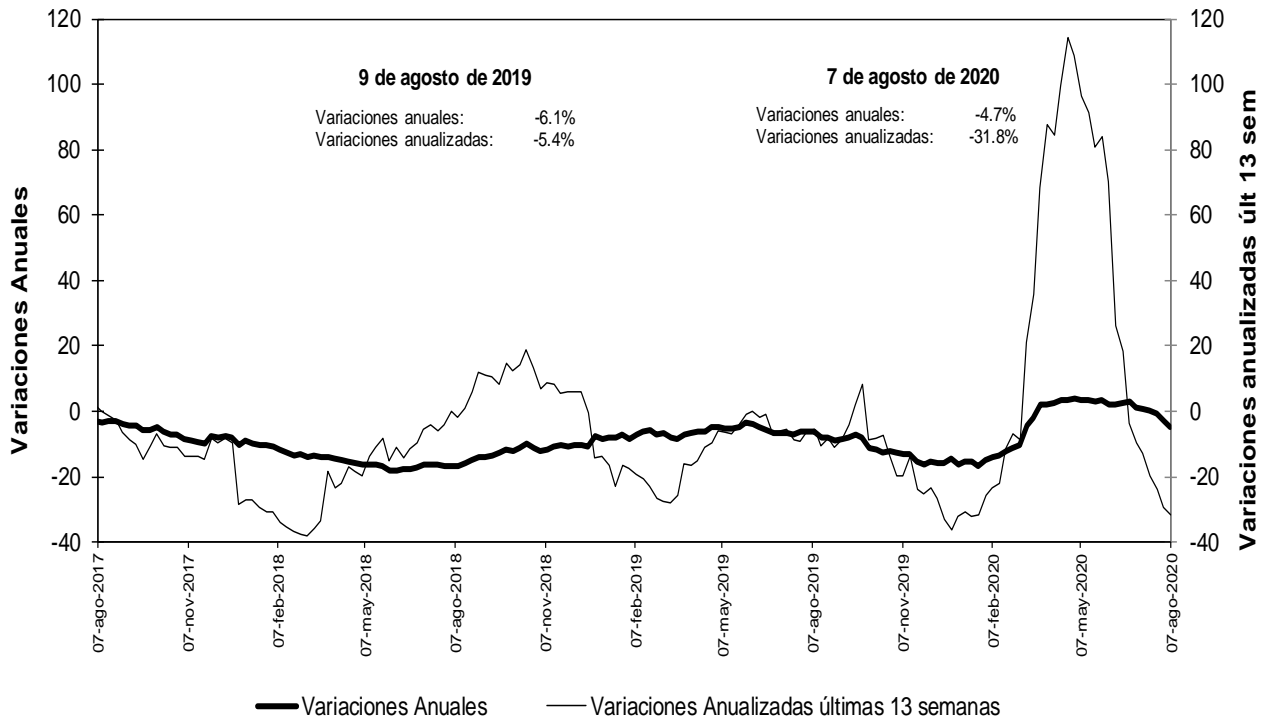

No incluye FDN

Fuentes: Banco de la República y Formato 281 de la Superintendencia Financiera de Colombia.

n. Bonos emitidos por los establecimientos de crédito -variación anual (%) y saldo (bill.)-

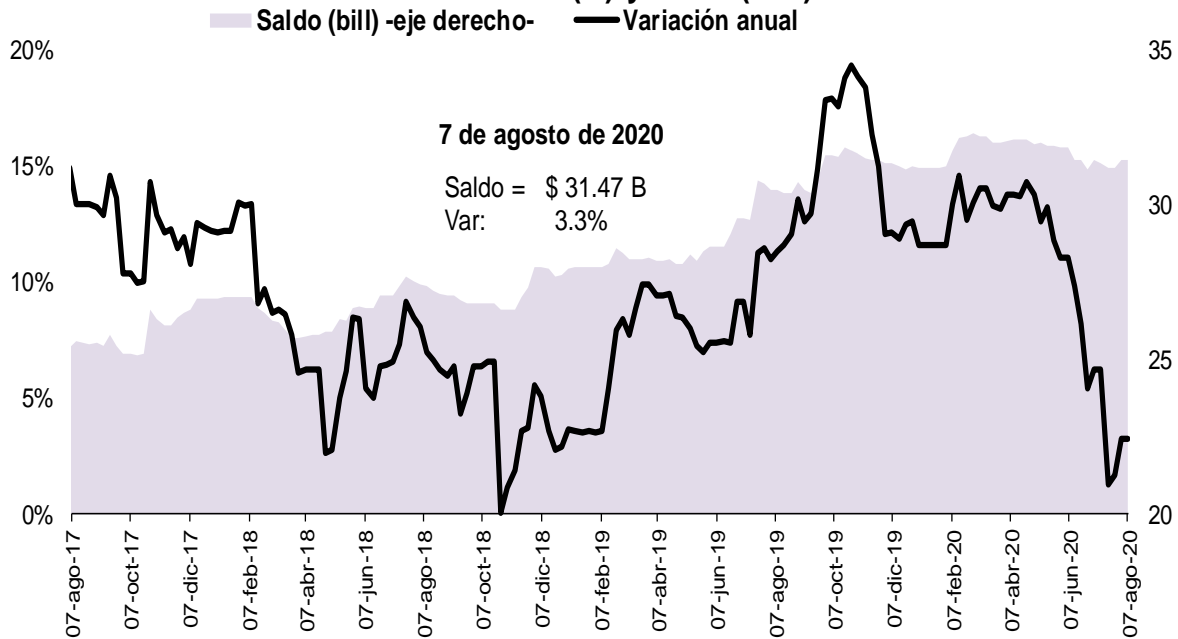

Fuente: Banco de la República, cálculos con información del formato 281 de la Superintendencia Financiera de Colombia

5. Margen de intermediación del sistema financiero

a. Información semanal, Promedio móvil de orden 4

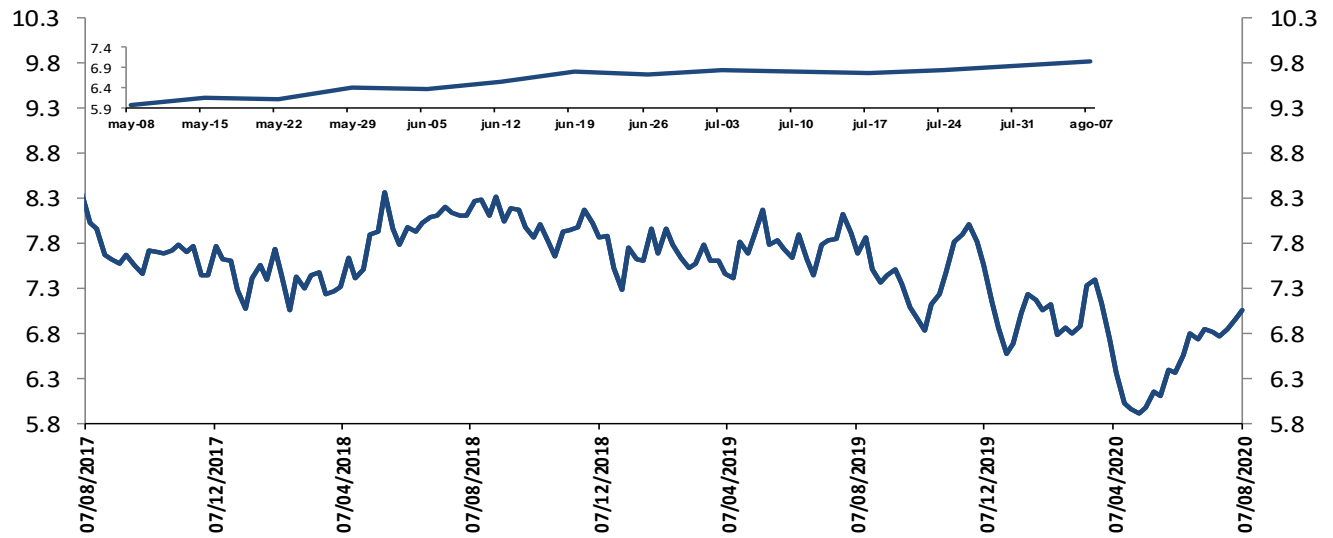

El margen de intermediación se calcula así: $MI = ((1+i_{activa})/(1+i_{pasiva}))-1$
 Donde i_{activa} es la tasa de colocación total del sistema del BR e i_{pasiva} es la tasa ponderada de captación.

Fuentes: Banco de la República. Cálculos con información de la Superintendencia Financiera de Colombia.

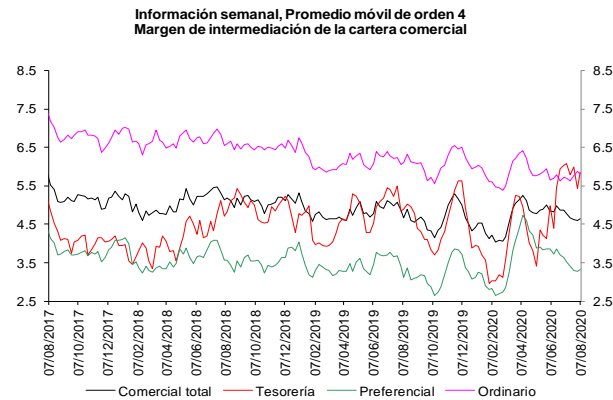

Fuentes: Banco de la República. Cálculos con información de la Superintendencia Financiera de Colombia.

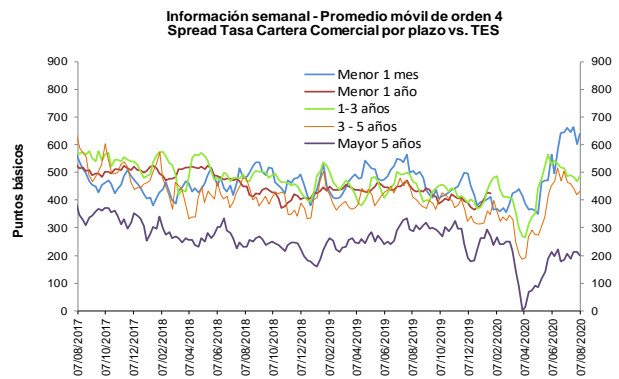

Fuentes: Banco de la República. Cálculos con información de la Superintendencia Financiera de Colombia.



Fuentes: Banco de la República. Cálculos con información de la Superintendencia Financiera de Colombia.

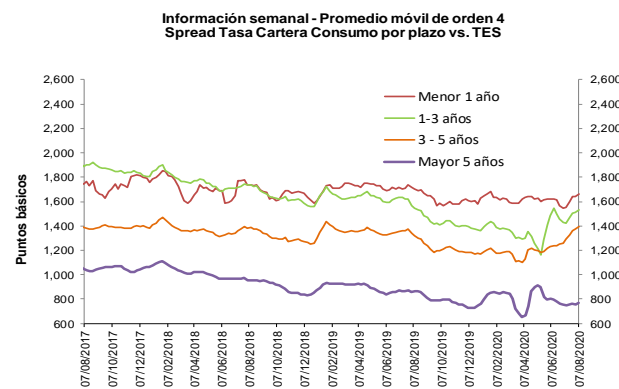

Fuentes: Banco de la República. Cálculos con información de la Superintendencia Financiera de Colombia.

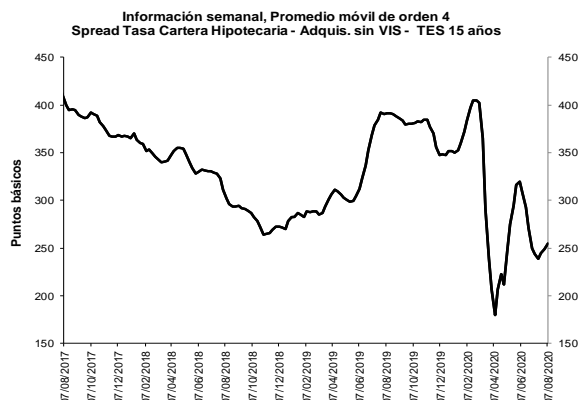
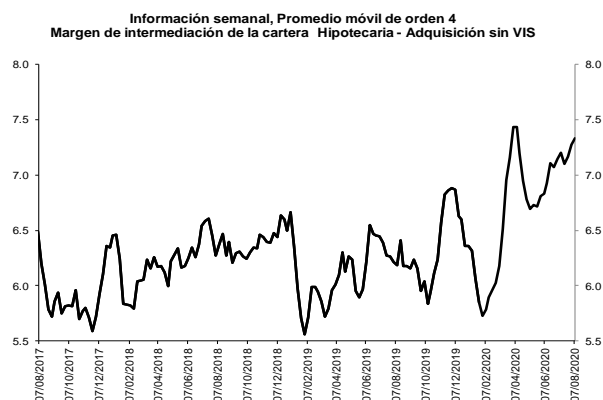

Fuentes: Banco de la República. Cálculos con información de la Superintendencia Financiera de Colombia.

Fuentes: Banco de la República. Cálculos con información de la Superintendencia Financiera de Colombia.

b. Spreads Tasa Cartera Comercial y Consumo por plazo vs. TES (Información semanal - Promedio móvil de orden 4)

	Fecha	Variación (pb)					
		07-ago-20	1 semana	4 semanas	13 semanas	año corrido	año completo
Spread: tasa de interés cartera - tasa TES (puntos básicos)							
Comercial							
Menor a 1 mes	640.3		38.95	(19.30)	289.04	246.71	134.27
Menor 1 año	497.1		(8.49)	(4.47)	55.22	116.93	61.13
De 1 - 3 años	486.2		17.06	(0.39)	41.95	110.52	21.79
De 3 - 5 años	433.6		13.95	(31.30)	158.74	119.11	21.84
Mayor 5 años	200.9		(12.11)	(5.53)	114.84	(60.56)	(87.10)
Consumo							
Menor 1 año	1,660.8		22.76	105.99	35.74	32.55	(40.85)
De 1 - 3 años	1,532.8		19.04	109.21	323.76	172.47	(11.29)
De 3 - 5 años	1,394.2		19.86	102.40	197.56	223.33	75.29
Mayor 5 años	768.1		12.06	17.63	(142.18)	7.41	(94.74)
Vivienda							
Mayor 15 años	254.8		6.26	10.76	6.03	(96.86)	(136.34)
Memo Item (Información semanal - Promedio móvil de orden 4)							
		Monto semanal	Variación (pb)				
		mm de pesos	1 semana	4 semanas	13 semanas	año corrido	año completo
Tasas Comercial (%)							
Menor a 1 mes	8.8	71	37.50	(41.81)	186.80	88.52	(30.18)
Menor 1 año	7.3	922	(14.60)	(34.10)	(87.62)	(92.86)	(138.66)
De 1 - 3 años	7.6	528	12.54	(35.20)	(125.47)	(100.90)	(163.24)
De 3 - 5 años	8.0	180	8.12	(72.52)	(16.66)	(47.97)	(113.85)
Mayor 5 años	8.3	251	(20.24)	(35.13)	30.57	(72.11)	(66.40)
Tasas Consumo (%)							
Menor 1 año	18.9	8	16.65	76.36	(107.10)	(177.23)	(240.64)
De 1 - 3 años	18.1	56	14.51	74.41	156.34	(38.95)	(196.32)
De 3 - 5 años	17.6	220	14.03	61.17	22.16	56.25	(60.39)
Mayor 5 años	13.9	665	3.93	(11.97)	(226.46)	(4.14)	(74.04)
Tasas Vivienda (%)							
Mayor 15 años	10.3	177	(2.39)	(5.20)	(1.05)	(9.73)	(12.93)
Tasas Tes (%)							
Menor a 1 mes	2.4	n.a	(1.45)	(22.50)	(102.24)	(158.18)	(164.45)
Menor a 1 año	2.3	n.a	(6.11)	(29.63)	(142.84)	(209.79)	(199.79)
De 1 a 3 años	2.8	n.a	(4.53)	(34.80)	(167.41)	(211.42)	(185.03)
De 3 a 5 años	3.7	n.a	(5.83)	(41.22)	(175.40)	(167.08)	(135.69)
Mayor a 5 años	6.3	n.a	(8.13)	(29.60)	(84.28)	(11.55)	20.70
Mayor a 15 años	7.8	n.a	(8.65)	(15.96)	(7.08)	87.13	123.42

Fuentes: Banco de la República. Cálculos con información de la Superintendencia Financiera de Colombia.

6. Inversiones

a. Inversiones Netas de los Establecimientos de Crédito 1/ (Miles de millones de pesos y porcentajes)

(Miles de millones de pesos)	Saldo a 07/08/2020	VARIACIONES									
		SEMANTAL		ÚLTIMAS 4 SEMANAS		ÚLTIMAS 13 SEMANAS		AÑO CORRIDO		ANUAL	
		ABS	%	ABS	%	ABS	%	ABS	%	ABS	%
A. Moneda Legal	115,419	147	0.1	-1,113	-1.0	4,217	3.8	15,470	15.5	15,075	15.0
B. Moneda Extranjera	46,356	124	0.3	1,143	2.5	-716	-1.5	8,221	21.6	9,758	26.7
C. TOTAL (A+B=C)	161,776	272	0.2	30	0.0	3,501	2.2	23,691	17.2	24,833	18.1
ITEM DE MEMORANDO											
Moneda Extranjera - En millones US\$ 2/	12,297	-87	-0.7	-207	-1.7	172	1.4	607	5.2	1,478	13.7
TASA REPRESENTATIVA DE MERCADO	3,770	37	1.0	154	4.3	-113	-2.9	508	15.6	387	11.4

b. Inversiones de los Establecimientos de Crédito en ML 1/

(Miles de millones de pesos)	Saldo a 07/08/2020	VARIACIONES									
		SEMANTAL		ÚLTIMAS 4 SEMANAS		ÚLTIMAS 13 SEMANAS		AÑO CORRIDO		ANUAL	
		ABS	%	ABS	%	ABS	%	ABS	%	ABS	%
INVERSIONES NETAS	115,419	147	0.1	-1,113	-1.0	4,217	3.8	15,470	15.5	15,075	15.0
A. Establecimientos de crédito	115,419	147	0.1	-1,113	-1.0	4,217	3.8	15,470	15.5	15,075	15.0
Inversiones Brutas	115,543	147	0.1	-1,111	-1.0	4,228	3.8	15,477	15.5	15,082	15.0
a) Títulos de deuda:	83,432	-290	-0.3	-1,309	-1.5	2,747	3.4	13,335	19.0	11,372	15.8
Título de Tesorería - TES	58,038	-137	-0.2	-2,938	-4.8	-6,493	-10.1	4,414	8.2	1,355	2.4
Otros Títulos de deuda pública	14,278	-16	-0.1	1,125	8.6	9,040	172.6	9,044	172.8	9,414	193.5
Otros emisores Nacionales	11,094	-137	-1.2	539	5.1	199	1.8	-121	-1.1	605	5.8
Emisores Extranjeros	21	0	0.5	-36	-63.1	1	3.3	-2	-8.7	-2	-10.2
b) Instrumentos de patrimonio	5,576	144	2.6	-91	-1.6	547	10.9	835	17.6	1,021	22.4
c) Otras inversiones 2/	26,535	294	1.1	289	1.1	934	3.6	1,308	5.2	2,689	11.3
Deterioro	123	0	0.0	2	1.5	11	10.1	7	6.4	7	5.7

c. Inversiones de los Establecimientos de Crédito en ME 1/

(Miles de millones de pesos)	Saldo a 07/08/2020	VARIACIONES									
		SEMANTAL		ÚLTIMAS 4 SEMANAS		ÚLTIMAS 13 SEMANAS		AÑO CORRIDO		ANUAL	
		ABS	%	ABS	%	ABS	%	ABS	%	ABS	%
INVERSIONES NETAS	46,356	124	0.3	1,143	2.5	-716	-1.5	8,221	21.6	9,758	26.7
A. Establecimientos de crédito	46,356	124	0.3	1,143	2.5	-716	-1.5	8,221	21.6	9,758	26.7
Inversiones Brutas	46,356	124	0.3	1,143	2.5	-716	-1.5	8,221	21.6	9,758	26.7
a) Títulos de deuda:	4,180	-73	-1.7	249	6.3	1,294	44.9	3,024	261.7	1,987	90.6
Título de Tesorería - TES	0	0	--	0	--	0	--	0	--	-38	--
Otros Títulos de deuda pública	1,057	30	2.9	167	18.8	132	14.2	661	167.0	595	128.8
Otros emisores Nacionales	208	9	4.6	51	32.9	26	14.0	-11	-5.1	74	55.4
Emisores Extranjeros	2,916	-112	-3.7	30	1.1	1,137	64.0	2,375	438.9	1,357	87.0
b) Instrumentos de patrimonio	69	2	2.8	4	6.1	-1	-1.7	-9	-12.0	-9	-11.5
c) Otras inversiones 2/	42,107	196	0.5	890	2.2	-2,010	-4.6	5,206	14.1	7,780	22.7
Deterioro	0	0	1.0	0	4.3	0	-2.9	0	15.6	0	11.4

1/ No incluye FDN

2/ Incluye inversiones en subsidiarias y filiales, en asociadas, en negocios y operaciones conjuntas y en derechos fiduciarios. Incluye ajustes por reclasificación entre monedas nacional y extranjera.

Fuentes: Formato 281 de la Superintendencia Financiera de Colombia y cálculos Banco de la República.

8. Activos externos netos y el mercado cambiario

a. Reservas Internacionales

RESERVAS INTERNACIONALES ^{1/} (Millones de dólares)

Concepto	2019		2020	
	Acum Año dic 31	Acum Año jul 31	Acum Año** ago 14	Acum mes** ago 14
SALDO				
I. Reservas Internacionales Brutas *	53,174	56,979	57,001	
II. Pasivos de Corto Plazo	7	7	6	
III. Reservas Internacionales Netas (I-II) *	53,167	56,972	56,994	
VARIACION				
I. Reservas Internacionales Brutas	4,773	3,805	3,826	22
Pasivos de Corto Plazo	-2	-0	-1	-1
II. Reservas Internacionales Netas	4,774	3,805	3,827	22
Causaciones y Valuaciones	894	161	160	-1
Pasivos con Residentes	-96	-0	-0	-0
Opciones call por ejercer	0	0	0	0
MEMO - ITEM				
Saldo Reservas internacionales brutas sin FLAR *	52,654	56,440	56,462	
Causaciones, Valuaciones y Provisiones (deterioro)	457	618	617	
Pasivos con Residentes	0	0	0	
Opciones call por ejercer	0	0	0	

* Para efectos de reporte al FMI se excluyen los aportes al Fondo Latinoamericano de Reservas FLAR del saldo de reservas internacionales, sin embargo, en la información contable del Banco de la República los aportes al FLAR continúan formando parte de los activos de reservas.

** Cifras provisionales.

^{1/} A partir del 4 de junio de 2019 los recursos en dólares del Gobierno en el Banco de la República se registran en cuentas diferentes a las de las reservas internacionales, y a partir del 17 de diciembre de 2019, la totalidad de los recursos en moneda extranjera del Gobierno en el Banco de la República se contabilizan por fuera del balance del Banco, por tanto no hacen parte de las reservas internacionales.

El 4 de mayo de 2020 el Banco de la República aumentó las reservas internacionales mediante la compra directa de USD 2.000 millones al Gobierno Nacional.
Fuente: Banco de la República

10. Mercados Financieros

a. Evolución durante la semana

Durante la semana, la percepción del riesgo medida a través del VIX bajó 0.72%, pasando de 22.21 a 22.05. Los precios del petróleo incrementaron: la referencia WTI aumentó 1.91%, al pasar de USD41.22 a USD42.01, y el Brent subió 0.90%, pasando de USD44.40 a USD44.80.

Estados Unidos:

- El dato de inflación para el mes de junio fue de 0.6% m/m, por encima de lo esperado por los analistas (Obs: 0.6%; Ant: 0.6%; Esp: 0.3%).
- Las peticiones semanales de subsidios de empleo se redujeron más de lo esperado y cayeron por debajo de 1 millón (Obs: 963k; Ant: 1186k; Esp: 1100k).
- El dato de ventas al detal mostró un panorama de recuperación del consumidor más lento de lo esperado (Obs: 1.2%; Ant: 7.5%; Esp: 2.1%).

Asia:

- China impuso nuevas sanciones sobre once senadores estadounidenses, por promover mensajes democráticos en Hong Kong.
- La producción industrial en China se contrajo en julio 0.4% a/a, en línea con lo esperado por el mercado.
- En China, el IPC de julio aumentó 2.7% a/a, por encima del 2.6% a/a esperado por el consenso de analistas (Obs: 2.7%; Ant: 2.5%; Esp: 2.6%).
- En Japón, la balanza comercial de junio superó levemente las expectativas del mercado al ubicarse en 167.5 mil millones de yenes (Obs: 167.5 mm; Ant: 117.8 mm; Esp: 132.6 mm).
- En Japón, la oferta monetaria en el mes de julio se expandió menos de lo esperado (Obs: 7.9%; Ant: 7.2%; Esp: 8.4%).

Europa:

- En la Unión Europea, la confianza de los inversionistas (Sentix) se ubicó en -13.4, por encima de las expectativas de -16.0 y del dato anterior (-18.2).

- En el Reino Unido, la tasa de desempleo para el mes de junio presentó un nivel de 3.9%, por debajo del 4.2% proyectado por los analistas (Obs: 3.9%; Ant: 3.9%; Esp: 4.2%). Sin embargo, durante el mes, se evidenció una destrucción de 220.000 empleos
- La producción industrial de la Zona Euro se ubicó en 9.1%, por debajo de las expectativas del mercado de 10% y del dato del mes de mayo (12.4%).
- En el Reino Unido, el PIB preliminar del segundo trimestre fue de -21.7%, presentando una contracción levemente inferior de lo que esperaba el mercado (-22.3%).
- El IPC de Alemania para el mes de julio se ubicó en -0.5%, en línea con las expectativas del mercado y con la lectura preliminar.
- El PIB de la Zona Euro del segundo trimestre de 2020 se ubicó en -15%, en línea con las expectativas del mercado.

América:

- En México, la inflación interanual se aceleró en julio a su mayor nivel en cinco meses, aunque en línea con lo esperado. (Obs: 3.62%; Ant: 3.33%; Esp: 3.62%).
- La producción industrial mexicana cayó en su comparación anual en junio, aunque a un menor ritmo de lo esperado (Obs: -16.7%; Ant: -30.7%; Esp: -17.9%).
- En Colombia, según el Reporte del Mercado Laboral número 15, alrededor de una cuarta parte del empleo previo a la crisis se destruyó en mayo y abril, y las caídas anuales superan el 20%.
- ANIF estima que, en 2020, la tasa de desempleo en Colombia se ubicará entre 17.5% y 19.5%, lo que conducirá a que la demanda agregada se mantenga débil y a que la inflación se ubique entre 1.5% y 1.8%, por debajo de la meta del BR.
- En Colombia, la deuda externa totalizó USD145.2 mm, mientras que, en un mes antes, fue de USD144.0mm.
- En Colombia, la producción real de la industria manufacturera presentó una variación de 9.9% frente a junio de 2019.
- En el 2T20, el PIB de Colombia, en su serie original, presentó una contracción de 15.7% respecto al mismo periodo de 2019.
- En Chile, la Cámara Baja del Congreso aprobó la ley que permite al Banco Central comprar bonos del Tesoro en el mercado secundario bajo condiciones excepcionales.
- En Chile, el presidente Sebastian Piñera firmó un TLC con su homólogo ecuatoriano.
- El Banxico redujo su tasa de interés a un mínimo de cuatro años, fijándola en 4.5%, en línea con lo esperado por el mercado.

b. Tasas de interés de Bancos Centrales

	Tasa de interés vigente			
	Actual (a) 14 de agosto	Semana anterior 07 de agosto	4 sem atrás 14 de julio	Un año atrás
Estados Unidos	0 - 0,25	0 - 0,25	0 - 0,25	2 - 2,25
Zona Euro	0,00	0,00	0,00	0,00
Japón	-0,10	-0,10	-0,10	-0,10
Reino Unido	0,10	0,10	0,10	0,75
Canadá	0,25	0,25	0,25	1,75
Brasil	2,00	2,00	2,25	6,00
México ↓	4,50	5,00	5,00	8,25
Colombia	2,25	2,25	2,50	4,25
Chile	0,50	0,50	0,50	2,50
Argentina*	38,00	38,00	38,00	74,93
Perú =	0,25	0,25	0,25	2,50
Australia	0,25	0,25	0,25	1,00
Nueva Zelanda =	0,25	0,25	0,25	1,00
Malasia	1,75	1,75	1,75	3,00
Sudáfrica	3,50	3,50	3,75	6,50
Turquía	8,25	8,25	8,25	19,75
India	4,00	4,00	4,00	5,40
Rusia	4,25	4,25	4,50	7,25
China	4,35	4,35	4,35	4,35
Suiza	-1,25 - -0,25	-1,25 - -0,25	-1,25 - -0,25	-1,25 - -0,25
Indonesia	4,00	4,00	4,25	5,75
Noruega	0,00	0,00	0,00	1,25

*El BCRA anunció el 28/09/2018 que el crecimiento de la base monetaria será nulo hasta junio del 2019. Por tanto, esta tasa es calculada diariamente como el promedio de las tasas negociadas de las LELIQ con las entidades financieras.

c. Inflación observada y expectativas de inflación

	Tasa actual y meta de inflación			Encuesta de expectativas de inflación anual a diciembre del 2020			
	14 de agosto			BLOOMBERG		BANCOS CENTRALES	
	Inflación (b)	Tasa de interés real [(1+a)/(1+b)]-1	Meta de Inflación 2020	Fecha de la encuesta	Resultado	Fecha realización de la encuesta	Resultado
Estados Unidos (jul) ↑	1	-0,74	2,00	14/08/2020	1,00	-	-
Zona Euro (jul)	0,4	-0,40	2,00	14/08/2020	0,40	jul-20	0,40
Japón (jun)	0,1	-0,20	2,00	14/08/2020	0,00	-	-
Reino Unido (jun)	0,6	-0,50	2,00	14/08/2020	0,80	jun-20	2,90
Canadá (jun)	0,7	-0,45	1,00 - 3,00	14/08/2020	0,60	-	-
Brasil (jul)	2,31	-0,30	2,75 - 5,75	14/08/2020	2,60	ago-20	1,63
México (jul)	3,62	0,85	3,00	14/08/2020	3,20	jul-20	3,64
Colombia (jul)	1,97	0,27	2,00 - 4,00	14/08/2020	2,90	jul-20	1,90
Chile (jul)	2,5	-1,95	2,00 - 4,00	14/08/2020	2,90	jul-20	2,00
Argentina (jul) ↓	42,4	-3,09	12,00- 17,00	14/08/2020	44,15	jul-20	39,50
Perú (jul)	1,86	-1,58	1,00 - 3,00	14/08/2020	1,50	jul-20	2,00
Australia (jun)	-0,3	0,55	2,00 - 3,00	14/08/2020	0,65	jun-20	3,30
Nueva Zelanda (jun)	1,5	-1,23	1,00 - 3,00	14/08/2020	1,50	jun-20	0,74
Malasia (jul) ↑	-1,3	3,09	-	14/08/2020	-0,50	-	-
Sudáfrica (jun)	2,2	1,27	3,00 - 6,00	14/08/2020	3,40	jul-20	4,70
Turquía (jul)	11,76	-3,14	3,00 - 7,00	14/08/2020	11,30	jul-20	10,00
India (jul) ↑	6,93	-2,74	2,00 - 6,00	-	-	-	-
Rusia (jul)	3,4	0,82	4,00	14/08/2020	3,30	-	-
China (jul)	2,7	1,61	3,00	14/08/2020	2,70	-	-
Irlanda (jul) =	-0,4	0,40	2,00	14/08/2020	-0,10	-	-
Portugal (jul) ↓	0,14	-0,14	2,00	-	-	-	-
Grecia (jul)	-1,809	1,84	2,00	-	-	-	-
Suiza (jul)	-0,9	0,66	2,00	-	-	-	-
Indonesia (jul)	1,54	2,42	2,50 - 4,50	14/08/2020	2,40	jul-20	2,51
Noruega (jul)	1,3	-1,28	2,00	14/08/2020	1,20	-	-

d. Tasas de los mercados monetarios internacionales

	Plazo	Tasa actual (a)		Semana anterior (b)	4 sem atrás	30 de diciembre de 2019	Un año atrás	Variación p.b. última semana (a-b)
		14 de agosto		07 de agosto				
FEDERAL FUND	1 Día	0,10	0,10	0,10	0,09	1,55	2,12	0,0
LIBOR	1Día	0,09	0,09	0,09	0,08	1,53	2,09	0,0
LIBOR	1 Semana	0,11	0,11	0,11	0,11	1,60	2,14	-0,2
LIBOR	1 Mes	0,15	0,16	0,16	0,18	1,78	2,20	-1,2
LIBOR	3 Meses	0,27	0,25	0,27	0,27	1,91	2,17	1,8
EUR LIBOR	1 Día	-0,58	-0,58	-0,57	-0,57	-0,57	-0,47	-0,1
EUR LIBOR	1 Semana	-0,56	-0,55	-0,54	-0,54	-0,54	-0,46	-1,2
EUR LIBOR	1 Mes	-0,55	-0,53	-0,50	-0,50	-0,51	-0,42	-2,4
EUR LIBOR	3 Meses	-0,51	-0,47	-0,44	-0,44	-0,42	-0,43	-4,3

Fuente: Bloomberg

Federal fund rate: Tasa interbancaria overnight a la cual los bancos miembros de sistema de la Reserva Federal de los Estados Unidos se prestan el exceso de reservas sin exigir garantía como contrapartida.

Libor: Tasa de interés interbancaria que se aplica en el mercado de capitales de Londres. Esta tasa se construye a partir de las cotizaciones (punta de oferta) que presentan los bancos con mejor calidad crediticia a las 11:00 a.m. hora en Londres, para los diferentes plazos. En el documento se presenta la tasa de referencia para transacciones en dólares. EUR libor: Tasa de interés interbancaria para las transacciones en Euros que se aplica en el mercado de capitales de Londres. Esta tasa se construye a partir de las cotizaciones (punta de oferta) que presentan los bancos con mejor calidad crediticia a las 11:00 a.m. hora en Londres, para los diferentes plazos.

e. Bonos del tesoro americano

BONOS DEL TESORO AMERICANO ^{1/}	Tasa actual (a)		Semana anterior (b)	4 sem atrás	30 de diciembre de 2019	Un año atrás	Variación p.b. última semana (a-b)
	14 de agosto		07 de agosto				
0,25	0,09	0,09	0,13	1,52	1,94	-0,03	
0,5	0,12	0,11	0,15	1,59	1,90	0,40	
2	0,15	0,13	0,16	1,57	1,58	1,6	
5	0,30	0,23	0,29	1,67	1,49	6,3	
10	0,71	0,57	0,62	1,88	1,58	14,5	
30	1,45	1,24	1,31	2,33	2,02	21,3	

^{1/} Bonos genéricos de Bloomberg

Fuente: Bloomberg

f. Spread de deuda soberana*

EMBI (Emerging Market Bond Index) ^{1/}	Spread actual (a)		Semana anterior (b)	4 sem atrás	30 de diciembre de 2019	Un año atrás	Variación última semana (a-b)	Variación porcentual última semana (a/b)-1
	14 de agosto		07 de agosto					
Plus soberanos	389	397	441	302	454	-8	-2,0%	
Colombia	236	228	292	169	192	8	3,5%	
Argentina	2119	2091	2380	1772	1946	28	1,3%	
Brasil	311	310	374	218	228	1	0,3%	
México	468	472	525	297	354	-4	-0,8%	
Perú	144	139	177	112	132	5	3,6%	
Venezuela	27432	29002	26385	15194	12259	-1570	-5,4%	
Turquía	633	683	616	411	513	-50	-7,3%	
Sudáfrica	466	494	516	302	315	-28	-5,7%	

^{1/} Bonos genéricos de Bloomberg

Fuente: Bloomberg

EMBI plus: Emerging Markets Bond Index – Embi + - es un índice creado por JP Morgan que mide los retornos totales de los instrumentos de deuda externa de los países emergentes, incluyendo bonos Brady en dólares y en otras monedas, préstamos, Eurobonos e instrumentos de deuda local denominados en dólares. Este indicador está concentrado en instrumentos de las tres principales economías de Latinoamérica (Brasil, México y Argentina) con una ponderación de 68%, dejando el resto para los otros países Latinoamericanos. Para el desarrollo de este informe, se considera el spread de dicho portafolio EMBI, sobre la curva cero cupón de los treasuries. EMBI plus país: Emerging Markets Bond Index (Embi +) calculado bajo los mismos criterios del EMBI PLUS considerando únicamente los títulos del respectivo país. Para el desarrollo de este informe, se considera el spread de dicho portafolio EMBI, sobre la curva cero cupón de los treasuries

*A partir del 01/10/2018 los tickers de Bloomberg de Colombia, México, Brasil, Argentina y Perú corresponden a ELI GCOL index, ELI GMXN index y ELI GBRL index, ELI GARL index y ELI GPER index, respectivamente

g. TED (Libor 3 Meses – T-bills 3 Meses)*

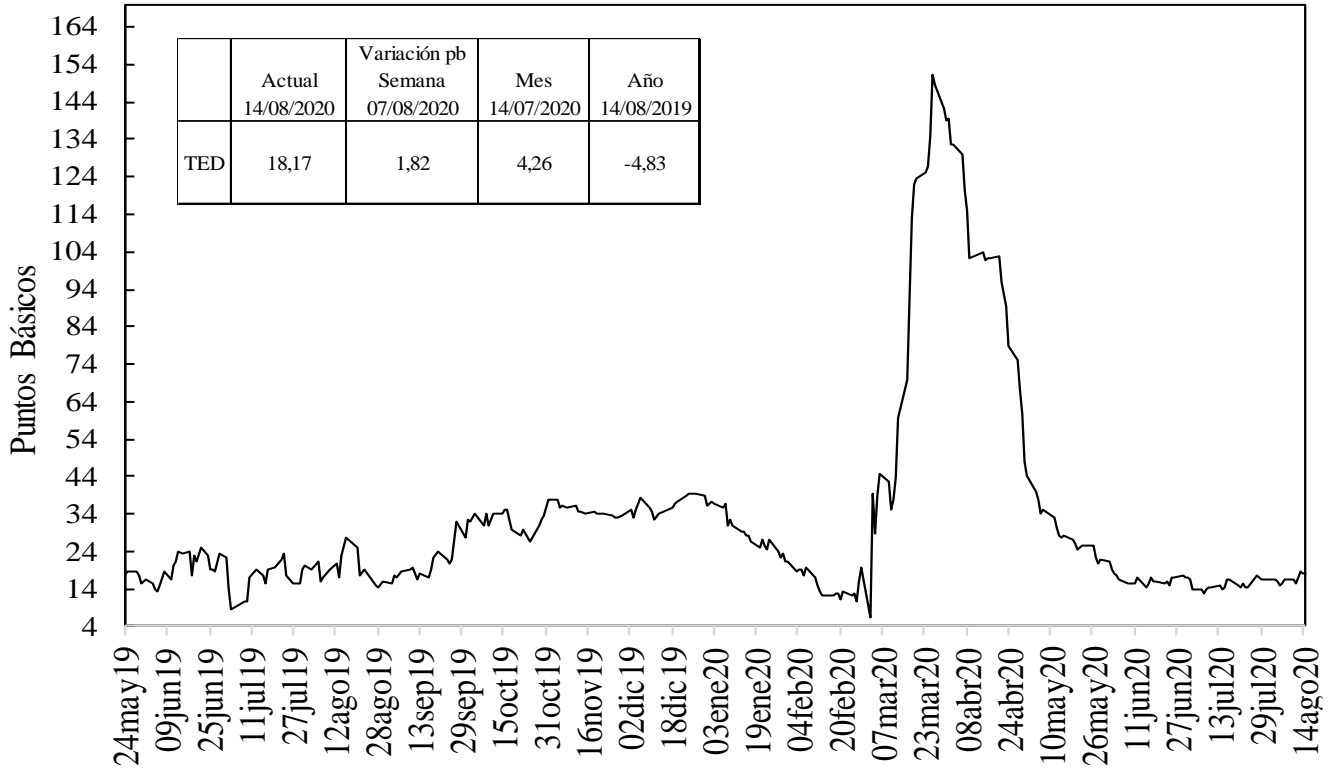

Fuente: Bloomberg, DOAM.

h. Embi plus, embi Colombia, CDS, coeficientes de aversión al riesgo y yankees*

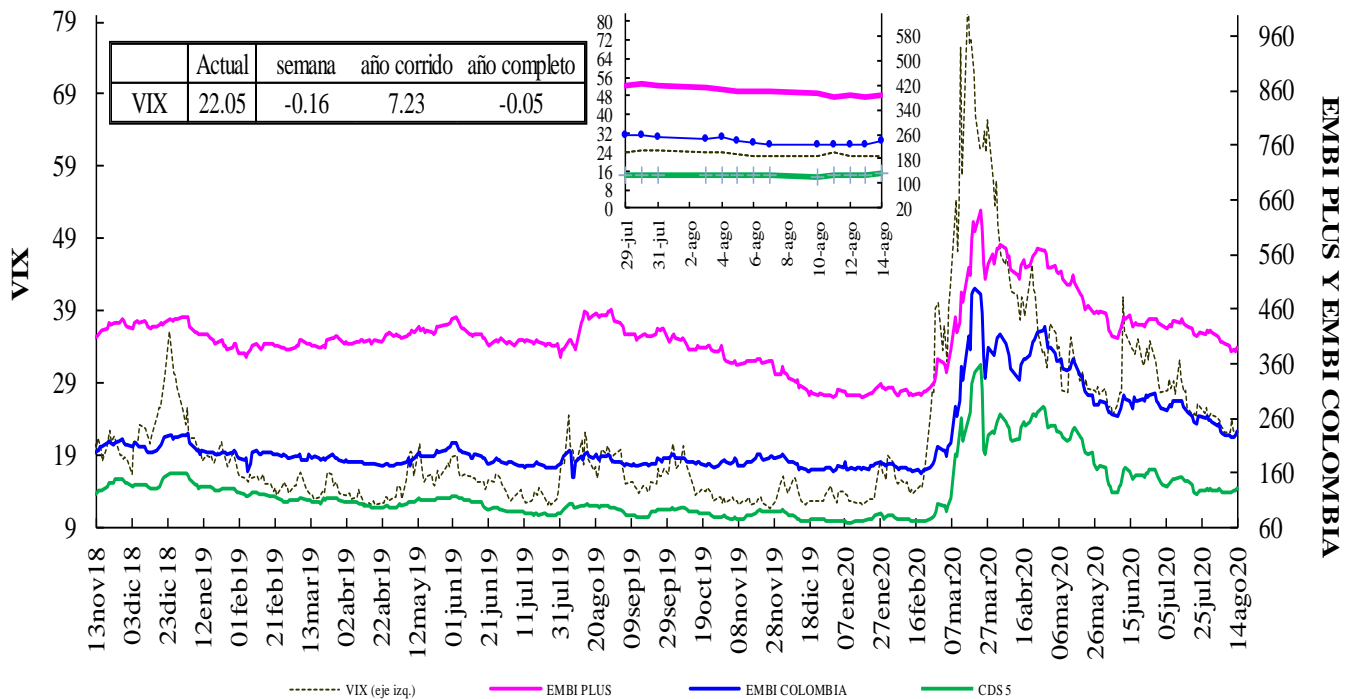

VIX: Índice de volatilidad del "Chicago Board Options Exchange SPX", que refleja la volatilidad implícita en las opciones sobre las acciones que componen el S&P 500. Se utiliza como un indicador que mide la aversión al riesgo de los inversionistas, la variación se presenta en términos absolutos.

*El ticker del EMBI de Colombia en Bloomberg corresponde a ELI GCOL index.

EMBI-CDS 1-CDS 10-CDS 5

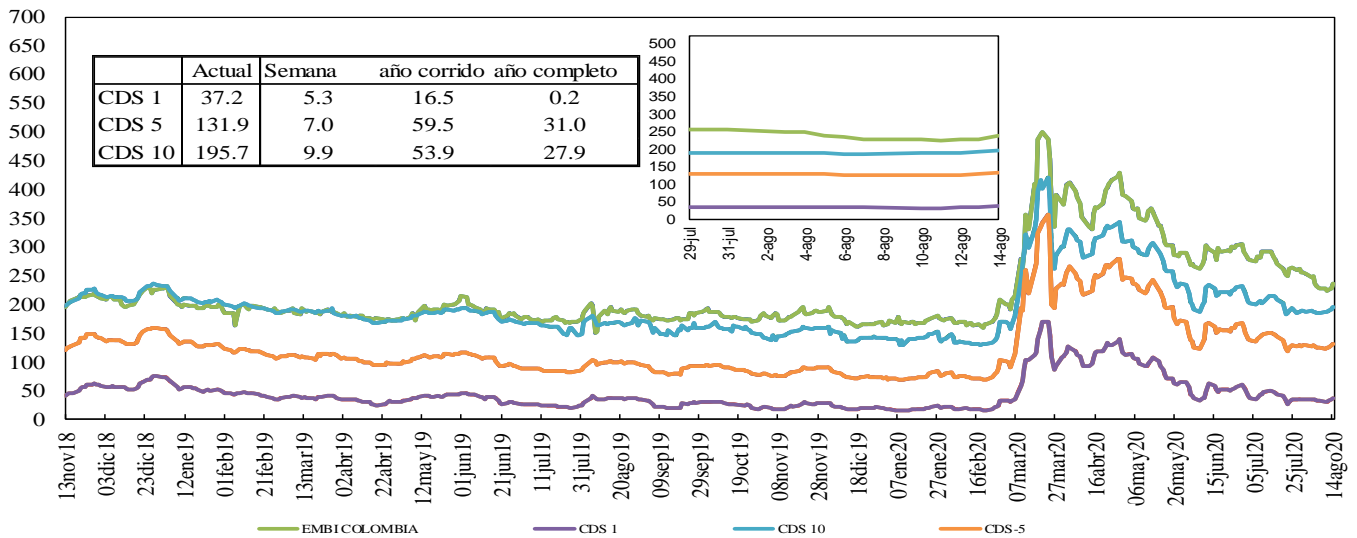

Fuente: Bloomberg, DOAM.

Credit Default Swap América Latina-5 años

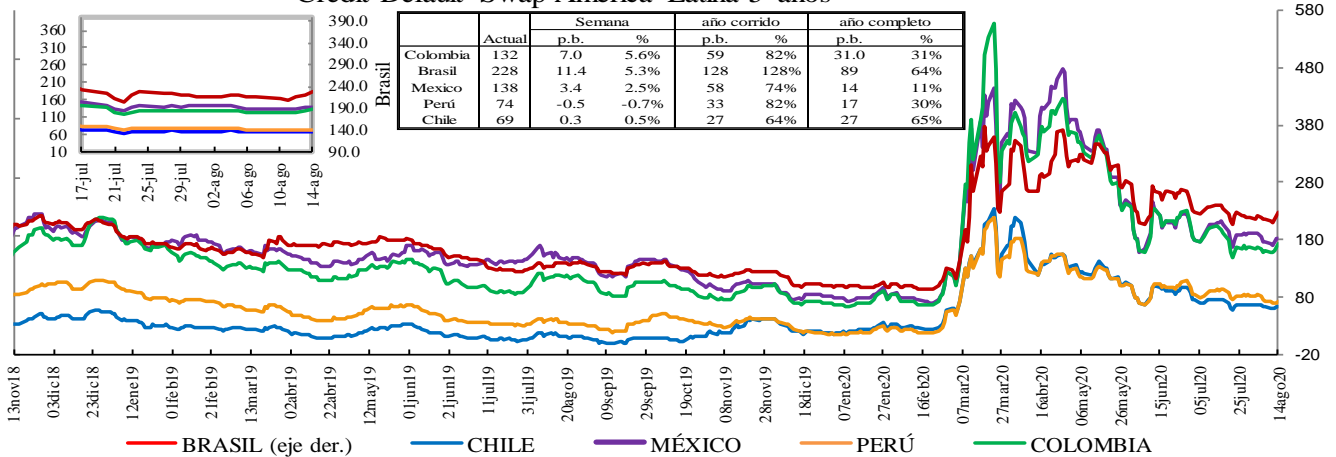

*En la gráfica que muestra el zoom, el eje de la derecha corresponde al eje de Brasil.

Fuente: Bloomberg, DOAM.

Credit Default Swap otros países - 5 años

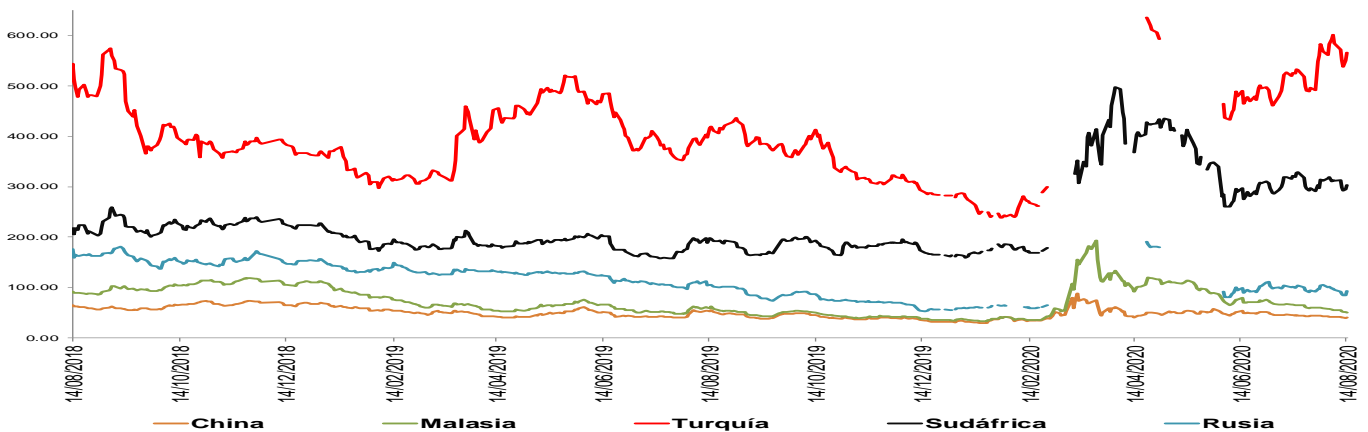

*El ticker del EMBI de Colombia en Bloomberg corresponde a ELI GCOL index.

Un Credit Default Swap (CDS) es un instrumento financiero por medio del cual se negocia el riesgo crediticio de un bono. El tenedor paga una prima (puntos básicos sobre el valor nominal del bono) a la entidad que ofrece el CDS a cambio de que esta responda por un valor nominal en caso que el emisor haga default. La valoración de un CDS se hace en puntos básicos sobre el valor nominal del bono y tiene una relación directa con el nivel de aversión al riesgo de los inversionistas. Es decir, entre más alta sea la probabilidad de default, mayor será el valor del CDS y viceversa.

**Los datos de CDS para Turquía y Rusia están disponibles hasta el 13 de marzo del 2020. Por disponibilidad de los datos la serie se retoma desde el 20/04/2020. Para Sudáfrica los datos están disponibles hasta el 25 de Febrero del 2020 y la serie se retoma desde el 10 de Marzo del 2020

i. Índices Accionarios

País	Índices accionarios	Nivel actual 14 de agosto	Diferencia			
			Semanal 07 de agosto	4 sem atrás 14 de julio	30 de diciembre de 2019	Un año atrás
EE UU	DOW JONES	27.931	1,81%	4,8%	-1,9%	9,6%
EE UU	S&P500	3.373	0,64%	5,5%	4,7%	18,7%
EE UU	NASDAQ	11.019	0,08%	5,1%	23,2%	41,7%
Zona Euro	Euro Stoxx 50	3.305	1,61%	-0,5%	-11,8%	0,5%
Alemania	DAX	12.901	1,79%	1,6%	-2,6%	12,3%
Argentina	MERVAL	48.548	-7,22%	10,3%	16,5%	62,3%
México	MEXBOL	38.950	2,49%	7,6%	-10,8%	0,8%
Brasil (Sao Paulo)	IBOV	101.354	-1,38%	0,9%	-12,4%	1,1%
Chile	IPSA	4.017	0,71%	-3,9%	-14,0%	-16,0%
Venezuela	IBVC	497.344	6,57%	56,9%	451,2%	1015,8%
Perú	IGBVL	18.307	1,86%	10,5%	-11,1%	-3,4%
Colombia	COLCAP	1.153	0,97%	0,8%	-30,6%	-23,9%
Japón	NKY	23.289	4,30%	3,1%	-1,6%	12,8%
China	SHANGAI SE	3.360	0,18%	-1,6%	10,5%	19,6%

Fuente: Bloomberg.

j. Comportamiento de tasas de cambio

i) Depreciación de las principales monedas frente al Dólar Americano

TASAS DE CAMBIO Frente al dólar	Tasa Indirecta 14 de agosto	Tasa Directa 14 de agosto	Depreciación de las diferentes monedas frente al Dólar					
			Semanal 07 de agosto	4 semanas atrás	30 de diciembre de 2019	Un año atrás	Dos años atrás	Tres años atrás
Euro	1,1842	0,84	-0,46%	-3,7%	-5,4%	-5,9%	-4,2%	-0,5%
Libra	1,3086	0,76	-0,26%	-4,1%	0,2%	-7,8%	-2,8%	-0,9%
AUD	0,7171	1,39	-0,19%	-2,7%	-2,5%	-5,9%	1,0%	9,5%
NZD	0,6542	1,53	0,97%	-0,2%	2,8%	-1,6%	0,5%	11,4%
CAD	0,7538	1,33	-0,88%	-2,6%	1,5%	-0,4%	1,6%	4,3%
Yen	0,0094	106,60	0,64%	-0,6%	-2,1%	0,6%	-4,1%	-2,8%
NOK	0,1125	8,9	-1,66%	-5,5%	0,9%	-1,0%	5,6%	11,8%

Fuente: Bloomberg.

ii) Depreciación de monedas de países emergentes frente al Dólar Americano (tasas de cierre)

TASA DE CAMBIO Países Emergentes	Tasa actual 14 de agosto	Depreciación de las diferentes monedas frente al Dólar					
		Semanal 07 de agosto	4 sem atrás 14 de julio	30 de diciembre de 2019	Un año atrás	Dos años atrás	Tres años atrás
Colombia	3.783,28	0,40%	4,0%	15,5%	9,6%	26,0%	27,5%
Argentina	73,16	0,54%	2,6%	22,2%	21,8%	146,2%	327,0%
Brasil	5,42	-0,28%	1,0%	34,8%	33,8%	40,2%	70,0%
Venezuela*	291.760,67	5,95%	33,50%	536,8%	2022,5%	NA	NA
Perú	3,57	0,53%	2,1%	7,7%	5,1%	8,2%	10,1%
México	21,98	-1,76%	-2,1%	16,1%	11,7%	16,4%	23,7%
Chile	798,27	1,35%	1,3%	6,2%	12,2%	20,0%	23,2%
Turquía	7,37	1,25%	7,4%	23,9%	31,3%	16,1%	109,0%
India	74,91	-0,04%	-0,7%	5,0%	5,1%	7,2%	16,8%
Sudáfrica	17,39	-1,42%	3,8%	23,2%	12,8%	22,0%	30,5%
Malasia	4,19	0,11%	-1,8%	2,1%	0,1%	2,4%	-2,3%

* Venezuela: Con el cambio de denominación de Bolívar Fuerte a Bolívar Soberano, cambió la metodología para el cálculo de la Tasa de Cambio, por tal motivo no es posible realizar el cálculo de la depreciación dos y tres años atrás.

Fuente: Bloomberg, SET FX – Tasa promedio

iii) Depreciación del Peso frente a otras monedas

TASAS DE CAMBIO Peso frente a otras monedas	Tasa actual 14 de agosto	Depreciación del Peso frente a las diferentes monedas					
		Semanal 07 de agosto	4 sem atrás 14 de julio	30 de diciembre de 2019	Un año atrás	Dos años atrás	Tres años atrás
COP/Euro	4480,16	0,87%	8,0%	22,1%	16,6%	31,5%	28,2%
COP/Libra	4950,61	0,66%	8,4%	15,2%	19,0%	29,5%	28,7%
COP/Yen	35,49	-0,24%	4,6%	17,9%	8,9%	31,3%	31,2%
COP/Sol Peruano	1059,18	-0,13%	1,9%	7,2%	4,3%	16,4%	15,8%
COP/Peso Chileno	4,74	-0,93%	2,6%	8,8%	-2,3%	4,9%	3,5%
COP/Real Brasileiro	697,65	0,69%	2,9%	-14,3%	-18,1%	-10,2%	-25,0%
COP/Peso Mexicano	172,12	2,20%	6,2%	-0,6%	-1,9%	8,2%	3,1%

Fuente: Bloomberg, cálculos DOAM

k. Precios internacionales de las materias primas

Materias primas Principales productos Balanza comercial	Materias Primas Producto	Nivel actual Dólares 14 de agosto	Diferencia				
			Semanal 07 de agosto	Frente a 31 de julio	4 semanas atrás	30 de diciembre de 2019	Un año atrás
Índice General	CRB INDEX	148,9	1,4%	3,65%	6,39%	-20,29%	-12,72%
Exportaciones	Café	1,1	-0,6%	-3,57%	18,61%	-13,20%	21,44%
Exportaciones	Azúcar	12,9	2,8%	5,48%	5,74%	-4,73%	2,46%
Exportaciones	Petróleo WTI	42,0	1,9%	4,32%	4,27%	-31,89%	-23,94%
Exportaciones	Carbón	49,3	-3,1%	-5,11%	1,23%	-6,64%	-12,21%
Exportaciones	Oro	1945,1	-4,4%	-1,56%	7,50%	28,38%	28,28%
Exportaciones	Níquel	14235,0	-0,7%	3,48%	5,30%	0,07%	-11,31%
Exportaciones	Aceite de Palma	785,0	14,8%	14,77%	14,77%	-19,90%	33,05%
Importaciones	Trigo	5,0	1,0%	-5,86%	-4,96%	-11,39%	4,40%
Importaciones	Maíz	3,1	7,6%	4,73%	0,98%	-17,99%	-9,09%
Importaciones	Cacao	2332,1	-2,0%	2,68%	13,00%	-2,94%	8,74%
Importaciones	Algodón	0,6	-0,1%	-1,64%	-2,26%	-12,34%	2,85%
Importaciones	Soya	9,0	3,9%	0,56%	2,81%	-4,22%	6,02%
Otros	Plata	26,4	-6,6%	8,44%	37,62%	47,50%	53,63%
Otros	Cobre	6342,5	-1,5%	-1,61%	-2,27%	2,57%	10,65%
Otros	Aluminio	1730,0	-0,8%	2,64%	5,49%	-3,41%	-0,63%
Otros	Ganado	106,1	4,2%	6,55%	10,27%	-14,41%	-8,54%
Otros	Petróleo Brent	44,80	0,9%	2,94%	4,43%	-34,54%	-24,68%

Fuente: Bloomberg

Precio del petróleo: precio del futuro más cercano a vencer de un barril de petróleo crudo (en dólares).

Precio del carbon: precio de contado FOB de una tonelada de carbón en el New York mercantile exchange (en dólares).

Precio del café: precio de una libra de café colombiano cotizado en la bolsa de New York (en dólares).

Precio del algodón: corresponde a un descuento sobre el contrato de futuros más activamente transado en New York.

Precio del oro: precio de contado de una onza de oro (en dólares).

Precio del trigo: precio de contado de un saco de trigo rojo suave de invierno en Chicago (en dólares).

Precio del sorgo: precio de contado de un saco de sorgo (100 libras americanas) publicado por el Departamento de Agricultura de estados Unidos (en dólares).

Precio de la plata: precio de contado de una onza de plata (en dólares).

Precio del cobre: precio de contado de una tonelada métrica de cobre según London Metal Exchange (en dólares).

Precio del aluminio: precio de contado de una tonelada métrica de aluminio según London Metal Exchange (en dólares).

Precio del níquel: precio de contado de una tonelada métrica de níquel según London Metal Exchange (en dólares).

Aceite de palma: promedio ponderado del precio diario de una tonelada métrica de aceite de palma, para este promedio, si el mes corriente es enero, el precio en este mes será el precio de contado y el precio de los meses siguientes (febrero, marzo y abril) será el precio de los respectivos contratos. Estos son los precios del mercado de Malasia según el Malaysian Palm Oil Borrad (en dólares).

Precio del maíz: precio de contado de un saco de maíz amarillo en Chicago (en dólares).

Precio del azúcar: precio global de contado de una libra de azúcar (Fuente: International Sugar Organization-en centavos de dólar)

Precio del cacao: precio diario calculado como el promedio de los tres futuros de cocoa más cercanos transado en Londres y New York.

Precio del ganado: precio de contado del ganado vivo en el mercado de Estados Unidos (en dólares).

Precio de la Soya: precio de contado de un Bushel de soya amarilla en Chicago (en dólares)

Precio del arroz: precio de contado de un saco de arroz tailandés en Chicago (en dólares)

i) Gráficos precios Internacionales de materias primas

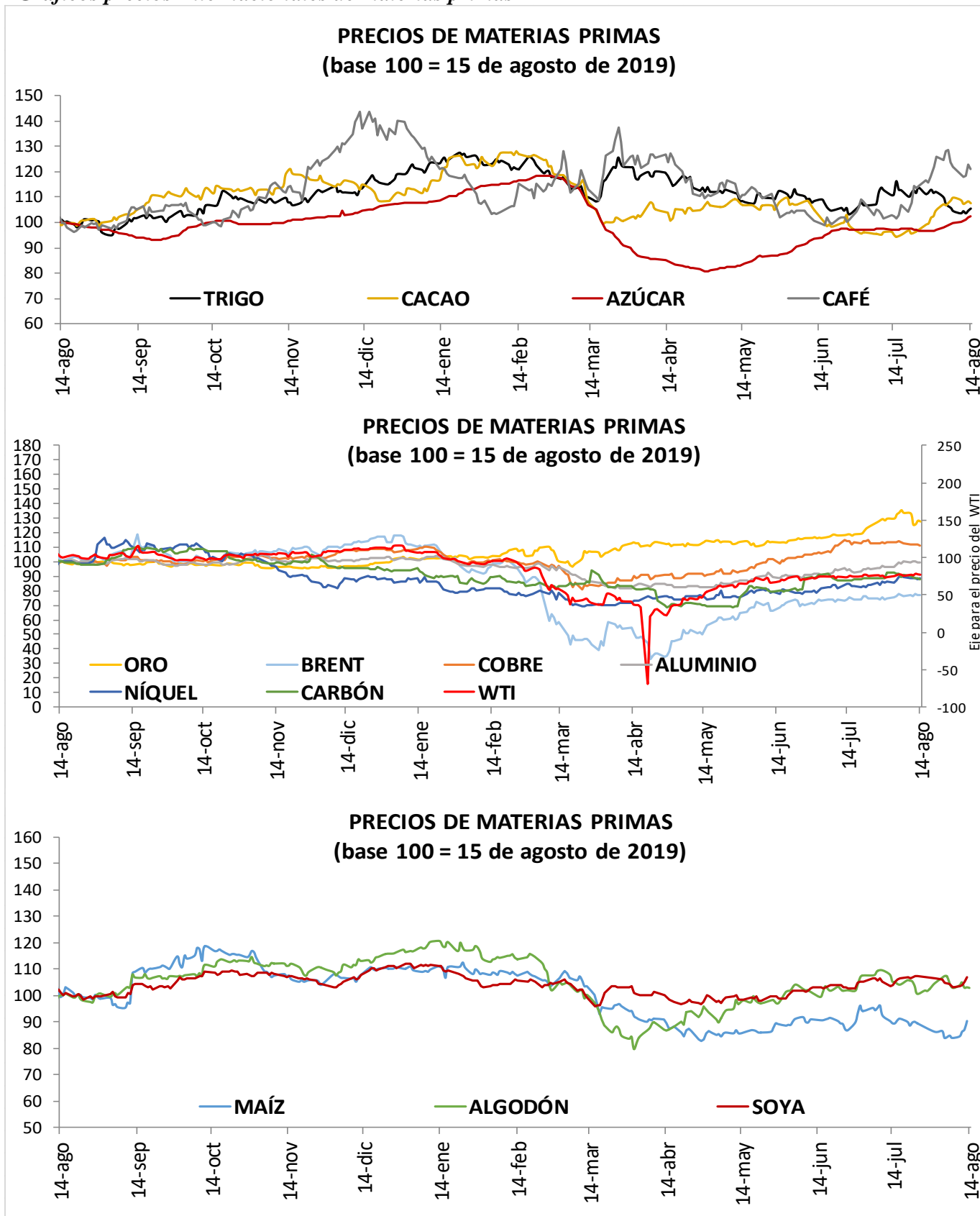

I. Resumen de los mercados de países desarrollados

Mercado De Renta Fija: Bonos Del Tesoro Americano

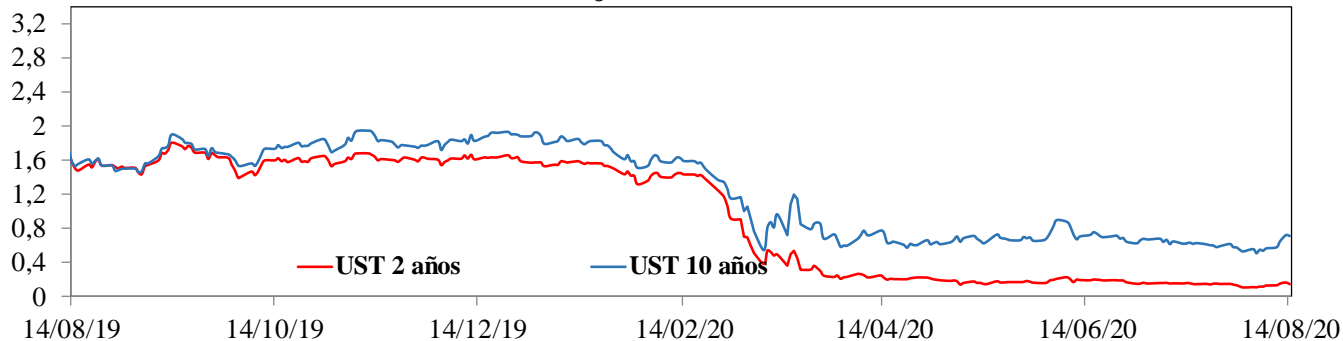

Mercado De Renta Variable: MXWO Index

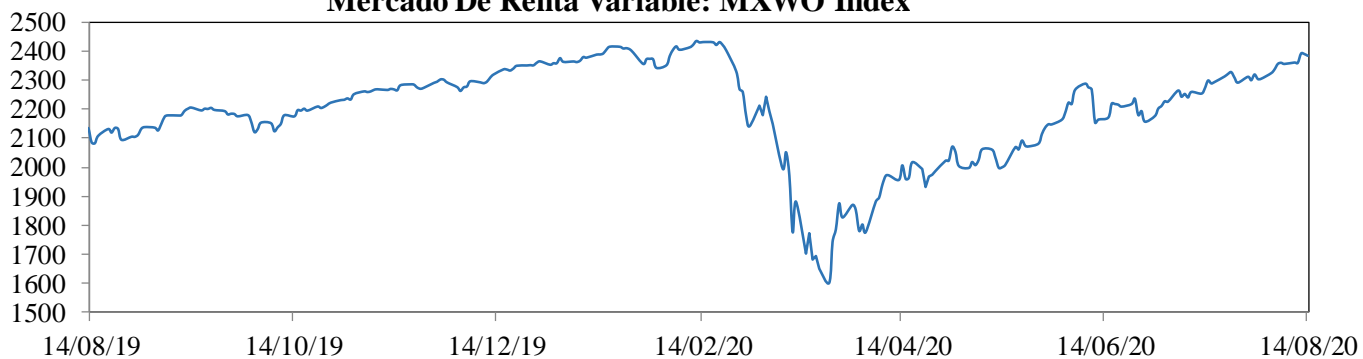

Cotización Del Dólar Frente A Sus Principales Socios Comerciales: DXY Index

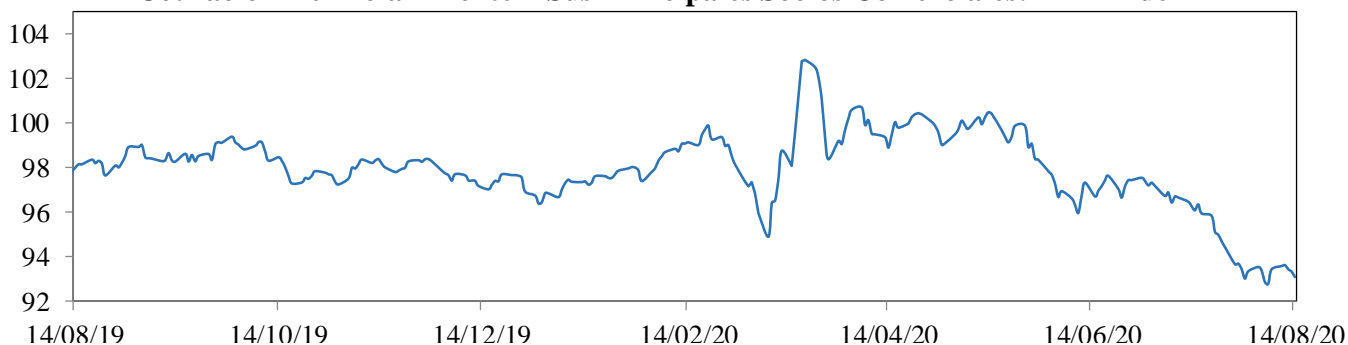

Cotización Principales Materias Primas

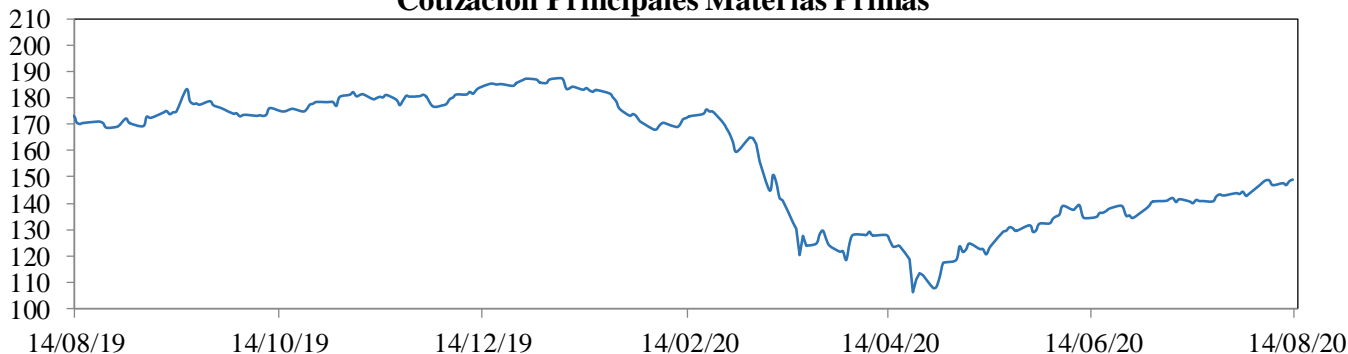

MXWO index: Índice de capitalización que mide el rendimiento de las acciones de compañías de países desarrollados. Este índice se deriva del MSCI de Morgan Stanley, el cual se conoce como el MSCI WORLD. La base del índice MXWO es el 31 de diciembre de 1969.

DXY index: Es un promedio ponderado del valor del dólar contra las monedas de un grupo de países que son los principales socios comerciales de Estados Unidos, entre los cuales se encuentran las siguientes monedas: El euro, el yen japonés, la libra esterlina, el dólar canadiense, la corona sueca y el franco suizo.

CRB index: Es un promedio aritmético de precios de futuros de una canasta de materias primas, entre los cuales se encuentra oro, plata, textiles, ganado vivo, café, azúcar, entre otros. La base del índice CRB es el 4 de noviembre de 1956 con un valor de 107.92.

Fuente: Bloomberg

m. Resumen de los mercados de países emergentes

Mercado De Renta Fija: EMBI Plus

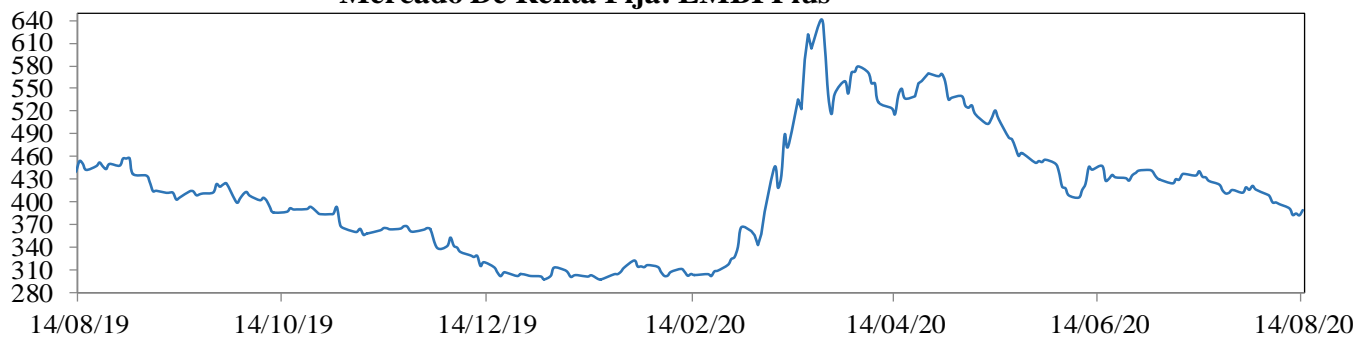

Mercado De Renta Variable: MXLA Index

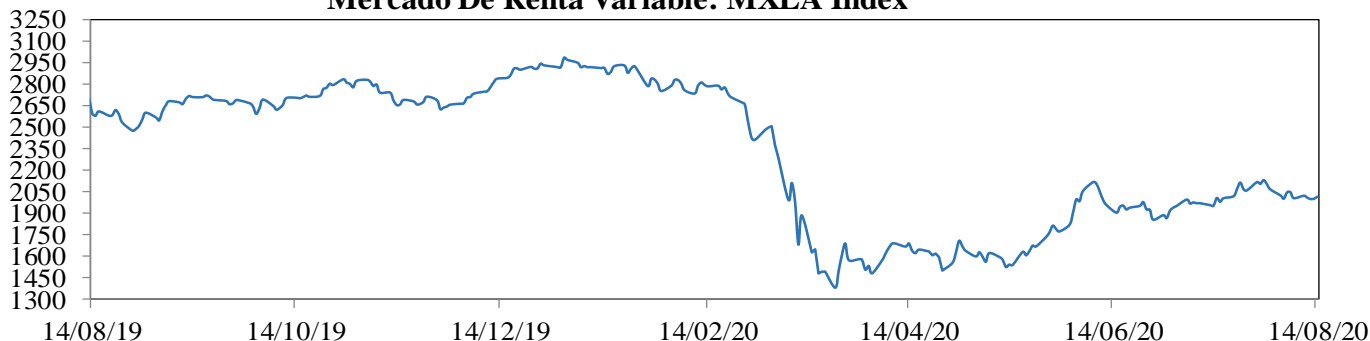

Cotización Del Dólar Frente a Monedas Latinoamericanas: 1/LACI Index

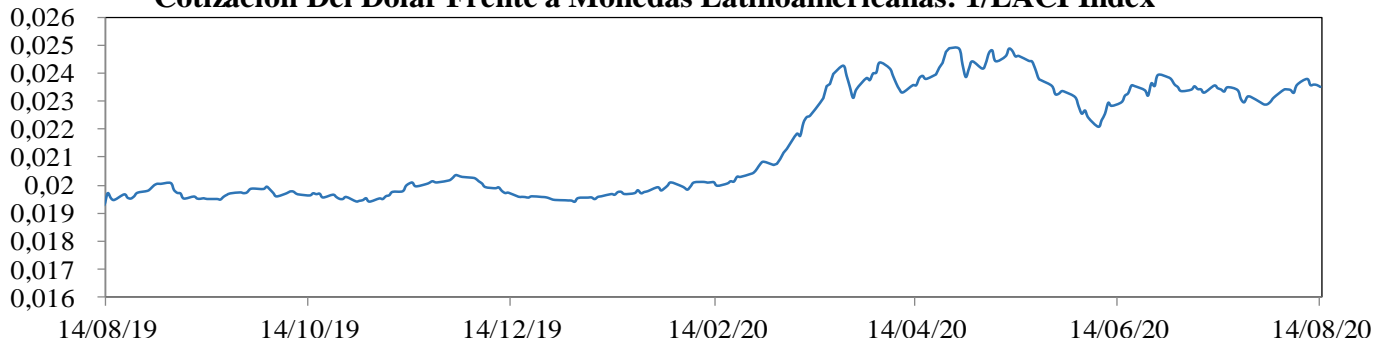

Precio Del Petróleo: WTI Index (Usd/Barril)

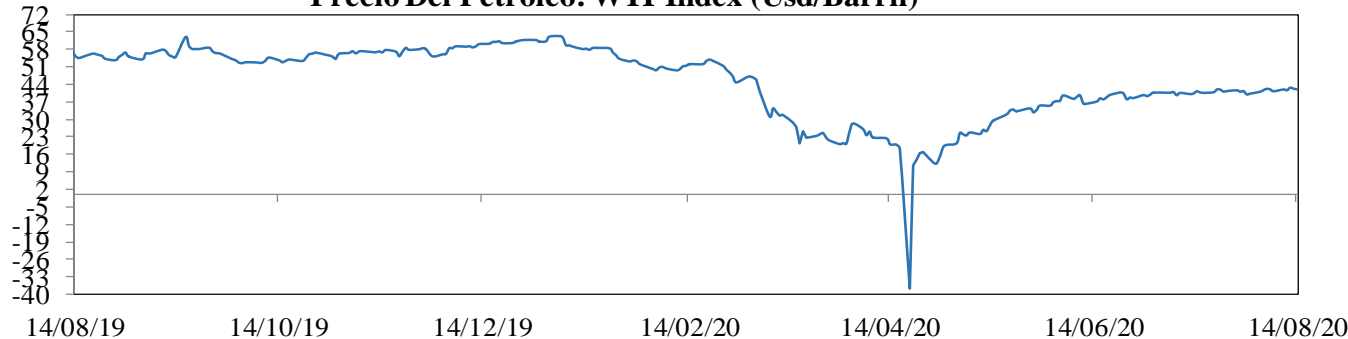

EMBI plus: Emerging Markets Bond Index, es un índice creado por JP Morgan que mide los retornos totales de los instrumentos de deuda externa de los países emergentes, incluyendo bonos Bradys en dólares y otras monedas, préstamos, Eurobonos e instrumentos de deuda local denominados en dólares. Este indicador está concentrado en instrumentos de las tres principales economías de Latinoamérica (Brasil, México y Argentina) con una ponderación de 68%, dejando el resto para los otros países Latinoamericanos. Para el desarrollo de este informe, se considera el *spread* de dicho portafolio EMBI, sobre la curva cero cupón de los *treasuries*. La base del EMBI PLUS es el 27 de agosto de 2002 con un valor de 878.

MXLA index: Índice de capitalización que mide el rendimiento de las acciones de compañías de países de América Latina. Este índice se deriva del MSCI de Morgan Stanley, el cual se conoce como el MSCI EM Latin América. La base del índice MXLA es el 31 de diciembre de 1987.

LACI index: índice creado por JP Morgan que mide el comportamiento de las monedas de países de América Latina. El índice corresponde a un promedio ponderado por liquidez y operación de la tasa spot de las 6 monedas de los países más importantes de esta región (ARS, BRL, CLP, COP, MXN, PEN). El índice LACI empieza desde el 18 de noviembre de 1992 con un valor de 1706.52.

Fuente: Bloomberg

11. Mercado cambiario y de derivados¹

2020	14-jul	24-jul	31-jul	07-ago	14-ago	Variación semanal	Variación 4 semanas
Tasa promedio	3.637,69	3.690,92	3.733,24	3.768,21	3.783,28	15,07	145,59
						0,40%	4,00%
Depreciación año completo	14,03%	15,53%	13,41%	9,80%	9,64%		
Depreciación año corrido	11,94%	13,58%	14,88%	15,95%	16,42%		

Fuente: Tasa de Cambio promedio SET-FX

a. Tasas y montos del mercado cambiario

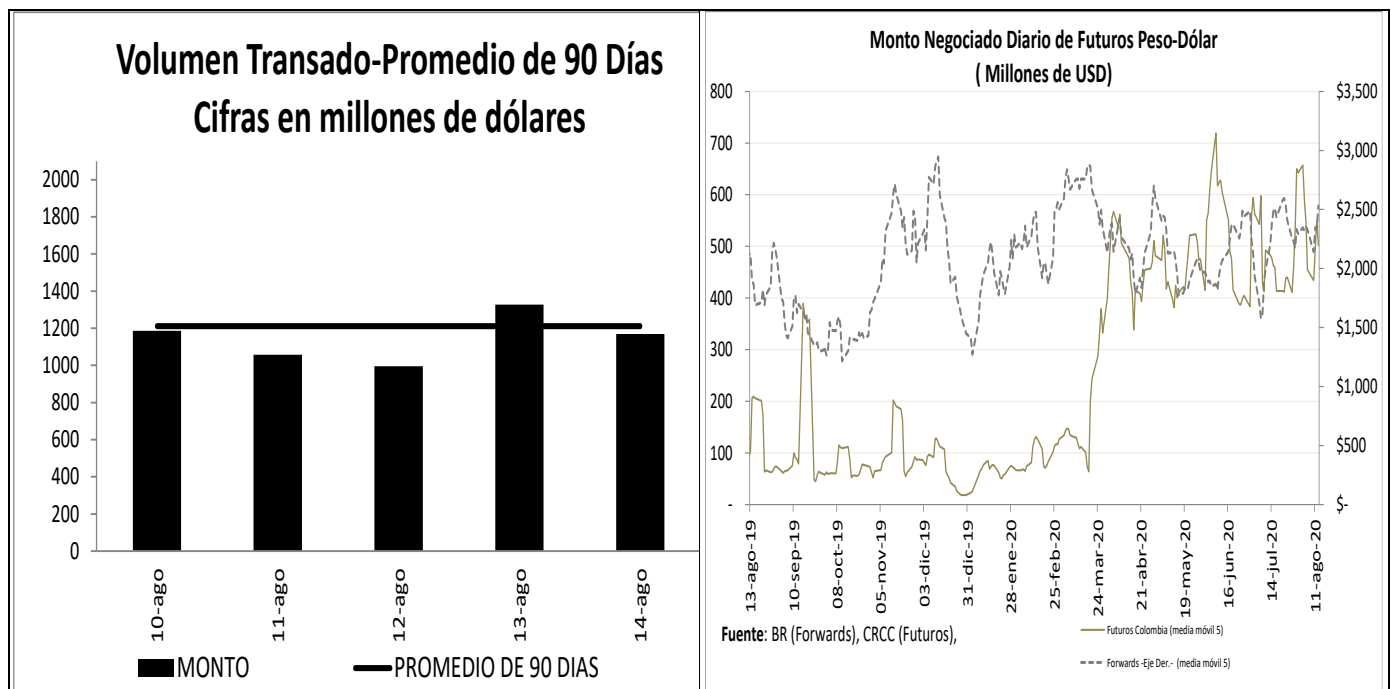

¹ Los Anexos 4 y 5 detallan información sobre el mercado cambiario y forward.

c. Pips, devaluaciones implícitas y tasas domésticas implícitas

Diferencial de Tasas AGO10 - AGO13						
	Monto promedio 3 meses*		Dev. Implícita Ponderada		Devaluación Teórica	
	Semana Actual	Semana anterior	Semana Actual	Semana anterior	Semana Actual	Semana anterior
1 semana	1,847.01	1,823.40	2.52%	2.82%	2.11%	2.11%
1 mes	3,124.56	3,121.91	2.95%	2.87%	1.98%	2.04%
2 meses	254.47	261.05	2.95%	2.76%	1.88%	1.92%
3 meses	324.40	301.15	2.90%	2.87%	1.79%	1.83%
6 meses	456.44	443.35	2.80%	2.71%	1.67%	1.71%
1 año	206.63	186.06	2.53%	2.53%	1.58%	1.52%

Fuente: Operaciones reportadas por los IMC al Banco de la República

*Cifras en US\$ millones

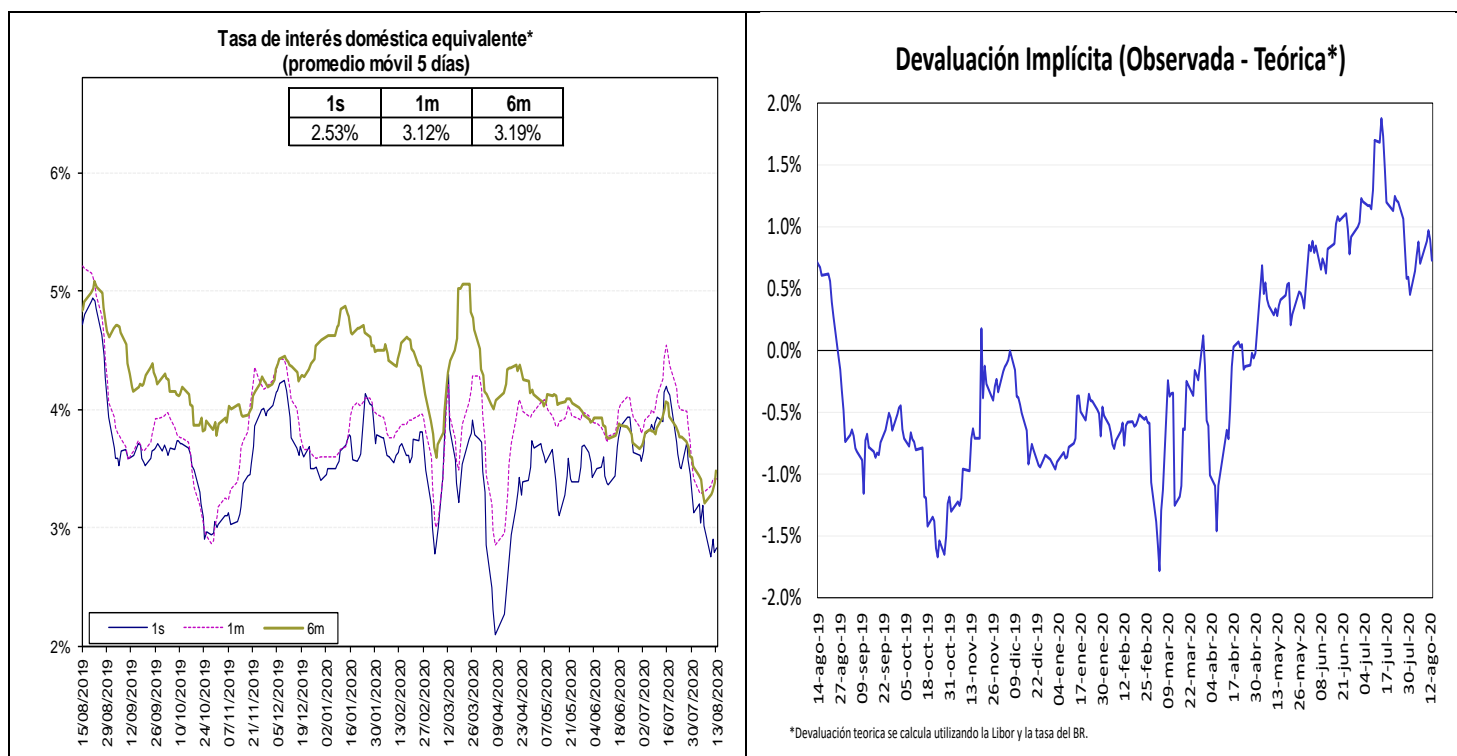

Fuente: Bloomberg y Banco de la República, cálculos DOAM.

La tasa de interés doméstica equivalente es obtenida de la relación de equilibrio que debe existir entre la misma, la tasa de interés externa y la devaluación implícita en los contratos a futuro de peso dólar para que no existan oportunidades de arbitraje. La fórmula para el cálculo es $(1 + i) = (F/S) (1 + i^*)$, en donde i es la tasa de interés doméstica, F es el promedio ponderado de los precios en los contratos a futuro para el plazo (forwards), S es el precio del dólar en el mercado de contado, e i^* es la tasa de interés externa al plazo especificado (LIBOR).

e. Inversiones de los Fondos de Pensiones Obligatorias en renta variable

Evolución del Portafolio Fondos de Pensiones obligatorias (% del fondo)

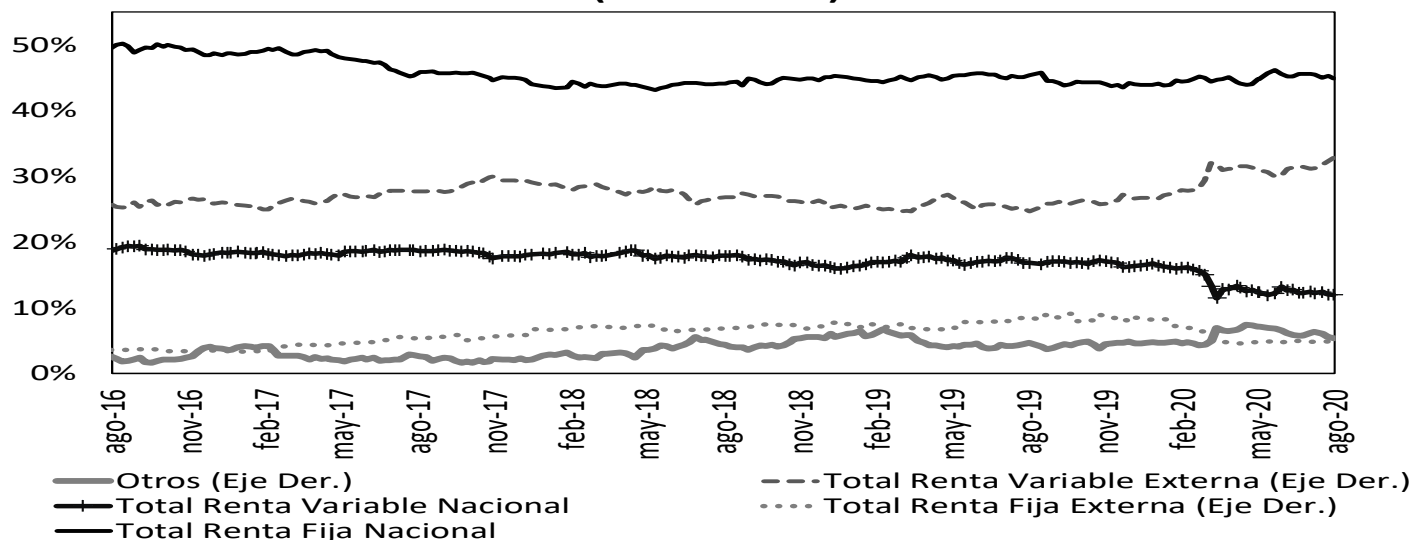

Fuente: Superintendencia Financiera de Colombia. Datos al 7 de agosto de 2020.

	Evolución de las inversiones de los Fondos de Pensiones Obligatorias en Renta Variable Local (\$Billones) *					
	31-jul			7-ago		
	Renta Variable Local	Total portafolio	% del portafolio	Renta Variable Local	Total portafolio	% del portafolio
Conservador	1,40	28,60	4,89%	1,42	28,96	4,89%
Mayor Riesgo	3,97	20,57	19,30%	4,02	20,97	19,18%
Moderado	26,68	203,75	13,09%	26,90	206,69	13,02%
Retiro Programado	1,77	28,75	6,15%	1,79	29,12	6,16%
Total	33,81	281,67	12,00%	34,13	285,74	11,95%

Fuente: Formato 351- Superintendencia Financiera

*Datos Preliminares sujetos a retransmisión

De acuerdo con el Decreto 2955 de 2010, el límite máximo de inversión en acciones en el fondo conservador y de retiro programado es 20% del valor del fondo, en el fondo moderado hasta 45% del valor del fondo y en el fondo de mayor riesgo hasta 70% del valor del fondo.

12. Mercado de deuda pública²

a. Mercado primario

Tipo	Plazo Remanente (años)	Fecha de vencimiento	Última Subasta		Subasta Anterior		Diferencia puntos básicos
			Tasa Corte	Fecha	Tasa Corte	Fecha	
TES-CP	0,1	9-sep-20	4,84%	3-dic-19	5,00%	26-nov-19	-16
TES-CP	0,3	9-dic-20	4,53%	3-mar-20	4,50%	25-feb-20	3
TES-CP	0,6	9-mar-21	3,00%	2-jun-20	3,05%	26-may-20	-5
TES-CP	0,8	8-jun-21	2,36%	11-ago-20	2,27%	4-ago-20	9
TES-PESOS	1,7	4-may-22	5,85%	11-oct-17	6,01%	9-oct-17	-16
TES-PESOS	3,9	24-jul-24	6,79%	25-mar-15	6,96%	11-mar-15	-17
TES-PESOS	5,3	26-nov-25	5,41%	14-ago-19	5,30%	24-jul-19	11
TES-PESOS	6,0	26-ago-26	6,39%	11-oct-17	6,58%	9-oct-17	-19
TES-PESOS	7,2	3-nov-27	5,07%	12-ago-20	5,20%	22-jul-20	-13
TES-PESOS	7,7	28-abr-28	5,81%	14-ago-19	5,71%	24-jul-19	10
TES-PESOS	10,1	18-sep-30	7,25%	26-sep-16	7,24%	14-sep-16	1
TES-PESOS	11,9	30-jun-32	7,47%	24-oct-18	7,30%	10-oct-18	17
TES-PESOS	14,2	18-oct-34	6,51%	12-ago-20	6,58%	22-jul-20	-6
TES-UVR	0,6	10-mar-21	2,48%	4-oct-17	2,49%	20-sep-17	-1
TES-UVR	2,5	23-feb-23	1,62%	21-ago-19	1,67%	8-ago-19	-5
TES-UVR	4,7	7-may-25	3,07%	15-feb-17	3,03%	2-ago-17	4
TES-UVR	6,6	17-mar-27	2,90%	1-abr-20	1,88%	19-feb-20	102
TES-UVR	8,7	18-abr-29	2,80%	5-ago-20	2,95%	15-jul-20	-15
TES-UVR	12,6	25-mar-33	3,35%	17-jun-20	3,11%	3-jun-20	24
TES-UVR	14,6	4-abr-35	3,62%	20-feb-19	3,63%	6-feb-19	-1
TES-UVR	16,5	25-feb-37	3,49%	5-ago-20	3,46%	15-jul-20	3
TES-UVR	28,9	16-jun-49	3,70%	5-ago-20	3,71%	15-jul-20	-1

b. Curva de rendimientos de TES

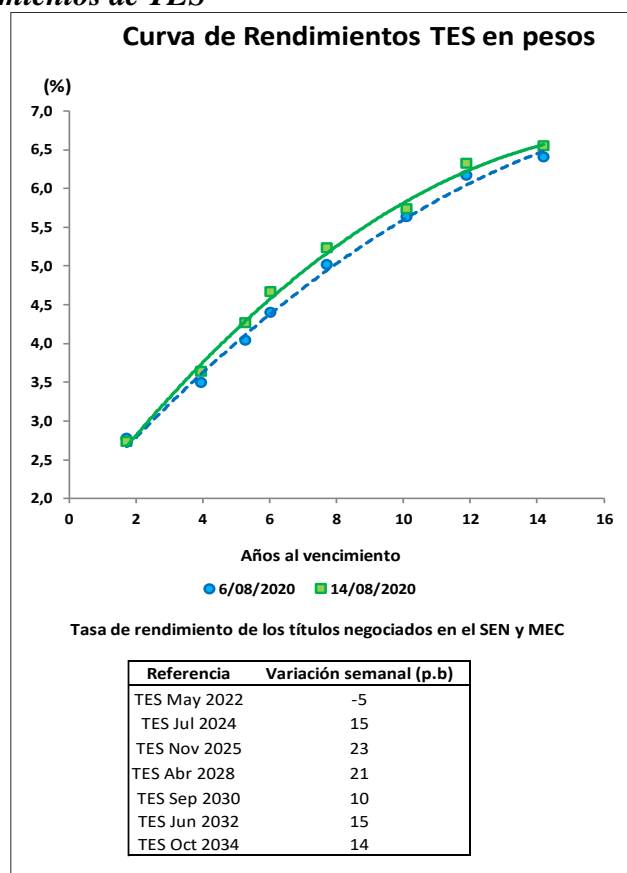

² El Anexo 6 detalla información sobre el mercado de deuda pública.

c. Compras Netas de TES en pesos

Negociación* TES en Pesos (Compras - Ventas)

	Corrido del 2020	Desde Anuncio JP Morgan	Movimiento Neto del 8 al 13 de agosto de 2020	Tramo Corto (0-3 años)	Tramo Medio (3-5 años)	Tramo Largo (>5 años)	Movimiento del 8 al 14 de agosto de 2020	Corrido de agosto de 2020
Bancos Comerciales	1'855	(1'434)	336	(684)	504	621	442	323
Compañía de Financiamiento Comercial	2	(17)	-	-	-	-	-	-
Cooperativas	-	-	-	-	-	-	-	-
Corporaciones Financieras	33	(1'253)	28	27	(241)	212	(1)	(508)
TOTAL ESTABLECIMIENTOS DE CRÉDITO	1'890	(2'705)	363	(657)	263	834	440	(185)
Fondos de Pensiones y Cesantías	(18)	(107)	(30)	(59)	(41)	5	(95)	(77)
Propia	6'080	14'768	1'005	674	(2)	386	1'057	1'317
Terceros	-	(70)	-	-	-	-	-	-
Fondos de Pensiones - Prima Media	6'062	14'591	975	615	(43)	391	963	1'240
Total Fondos de Pensiones y Cesantías	273	904	(119)	(65)	(73)	(41)	(179)	(3)
Sociedades Comisionistas de Bolsa	(113)	(1'482)	(77)	(5)	2	(35)	(38)	22
Propia	-	(0)	-	-	-	-	-	-
Terceros	-	(172)	-	-	-	-	-	-
Extranjeros	-	(172)	-	-	-	-	-	-
FIC	-	-	-	-	-	-	-	-
Total Sociedades Comisionistas de Bolsa	160	(578)	(196)	(69)	(71)	(77)	(217)	19
Sociedades Fiduciarias	(29)	(1'443)	3	-	1	3	4	11
Propia	845	63'516	(209)	(14)	(31)	(260)	(305)	1'059
Terceros	(187)	61'345	(192)	2	8	(202)	(192)	376
Extranjeros***	2'386	3'223	(54)	29	(59)	(35)	(64)	590
FIC	(616)	6'489	66	-	(15)	14	(2)	32
Pasivos Pensionales	816	62'073	(206)	(14)	(30)	(258)	(301)	1'069
Total Sociedades Fiduciarias	179	879	8	(5)	-	13	8	5
Compañías de Seguros y Capitalización	13	8	2	-	-	2	2	4
Propia	13	8	2	-	-	2	2	4
Terceros	-	-	-	-	-	-	-	-
Pasivos Pensionales	13	8	2	-	-	2	2	4
Total Compañías de Seguros y Capitalización	191	887	10	(5)	-	15	10	9
Sociedades Administradoras de Inversión	-	(3)	-	-	-	-	-	-
Propia	-	(23)	-	-	-	-	-	-
Terceros	-	(23)	-	-	-	-	-	-
FIC	-	(23)	-	-	-	-	-	-
Total Sociedades Administradoras de Inversión	-	(26)	-	-	-	-	-	-
TOTAL ENTIDADES FINANCIERAS NO BANCARIAS	7'229	76'947	583	527	(144)	72	455	2'338
Total Entidades Financieras Especiales**	795	1'497	(26)	-	4	(13)	(9)	71
Total Entidades Públicas****	7'118	20'667	213	369	(124)	-	245	(795)
Otros*****	(32)	(11'626)	9	11	-	-	11	14
Extranjeros	(0)	(0)	-	-	-	-	-	-
TOTAL MOVIMIENTO NETO	17'000	84'781	1'143	250	-	893	1'143	1'443

Cifras en Miles de Millones de Pesos. Fuente: Banco de la República. Información Actualizada al 14 de agosto de 2020

*Corresponde a los flujos nominales por operaciones compra-venta contra pago (420 y 422) y transferencias (423). Además, se incluyen las emisiones, vencimientos y redenciones anticipadas.

**Las entidades financieras especiales son Fogafin, Bancoldex, ICETEX, Fogacoop, las Cajas Promotoras de Vivienda de la Nación, la FDN, entre otras.

*** Los recursos de extranjeros son mayoritariamente administrados por BNP Paribas, Cititrust, Corpbanca Trust y Fiduciaria Bogotá.

**** Dentro de las Entidades Públicas se registran los movimientos del Banco de la República.

***** Dentro de Otros se registran los movimientos de la Bolsa de Valores de Colombia, DECEVAL, la Cámara de Riesgo Central de Contraparte y Personas Jurídicas.

Negociación* TES UVR (Compras - Ventas)

	Corrido del 2020	Desde Anuncio JP Morgan	Movimiento Neto del 8 al 13 de agosto de 2020	Tramo Corto (0-3 años)	Tramo Medio (3-5 años)	Tramo Largo (>5 años)	Movimiento del 8 al 14 de agosto de 2020	Corrido de agosto de 2020
Bancos Comerciales	(693)	5'659	44	279	27	(118)	189	179
Compañía de Financiamiento Comercial	(1)	(1)	-	-	-	-	-	-
Cooperativas	-	-	-	-	-	-	-	-
Corporaciones Financieras	743	(700)	7	18	-	(4)	14	70
TOTAL ESTABLECIMIENTOS DE CRÉDITO	49	4'958	50	297	27	(122)	203	249
Fondos de Pensiones y Cesantías	(1)	0	-	-	-	-	-	-
Propia	(870)	29'386	(38)	(339)	(30)	359	(10)	168
Terceros	-	(21)	-	-	-	-	-	-
Fondos de Pensiones - Prima Media	(871)	29'365	(38)	(339)	(30)	359	(10)	168
Total Fondos de Pensiones y Cesantías	147	(88)	40	78	-	1	79	82
Sociedades Comisionistas de Bolsa	(179)	(176)	4	(7)	-	2	(6)	27
Propia	-	(38)	-	-	-	-	-	-
Terceros	-	(63)	-	-	-	-	-	-
Extranjeros	-	(38)	-	-	-	-	-	-
FIC	-	(63)	-	-	-	-	-	-
Total Sociedades Comisionistas de Bolsa	(32)	(263)	44	70	-	3	73	109
Sociedades Fiduciarias	46	(107)	-	-	-	-	-	3
Propia	326	9'020	(74)	(34)	3	104	73	125
Terceros	(661)	458	18	(1)	-	19	18	75
Extranjeros***	77	281	(62)	(34)	-	(2)	(35)	28
FIC	71	3'189	(15)	(0)	-	42	42	19
Pasivos Pensionales	372	8'913	(74)	(34)	3	104	73	127
Total Sociedades Fiduciarias	760	2'072	18	5	-	35	41	94
Compañías de Seguros y Capitalización	3	4	-	-	-	-	-	-
Propia	3	4	-	-	-	-	-	-
Terceros	-	-	-	-	-	-	-	-
Pasivos Pensionales	3	4	-	-	-	-	-	-
Total Compañías de Seguros y Capitalización	763	2'076	18	5	-	35	41	94
Sociedades Administradoras de Inversión	-	(0)	-	-	-	-	-	-
Propia	-	(14)	-	-	-	-	-	-
Terceros	-	(14)	-	-	-	-	-	-
FIC	-	(14)	-	-	-	-	-	-
Total Sociedades Administradoras de Inversión	-	(14)	-	-	-	-	-	-
TOTAL ENTIDADES FINANCIERAS NO BANCARIAS	233	40'076	(50)	(297)	(27)	500	176	498
Total Entidades Financieras Especiales**	(29)	(196)	-	-	-	-	-	-
Total Entidades Públicas****	541	2'323	-	-	-	-	-	-
Otros*****	83	881	-	-	-	-	-	-
Extranjeros	0	(0)	-	-	-	-	-	-
TOTAL MOVIMIENTO NETO	876	48'042	(0)	-	-	379	379	748

Cifras en Miles de Millones de Pesos. Fuente: Banco de la República. Información Actualizada al 14 de agosto de 2020

*Corresponde a los flujos nominales por operaciones compra-venta contra pago (420 y 422) y transferencias (423). Además, se incluyen las emisiones, vencimientos y redenciones anticipadas.

**Las entidades financieras especiales son Fogafin, Bancoldex, ICETEX, Fogacoop, las Cajas Promotoras de Vivienda de la Nación, la FDN, entre otras.

*** Los recursos de extranjeros son mayoritariamente administrados por BNP Paribas, Cititrust, Corpbanca Trust y Fiduciaria Bogotá.

**** Dentro de las Entidades Públicas se registran los movimientos del Banco de la República.

***** Dentro de Otros se registran los movimientos de la Bolsa de Valores de Colombia, DECEVAL, la Cámara de Riesgo Central de Contraparte y Personas Jurídicas.

13. Participación de Extranjeros en TES

Compras Netas de TES por parte de Inversionistas Extranjeros

Denominación	Corrido de 2020	Desde Anuncio JP Morgan	Entre el 08 y el 13 de agosto	Entre el 08 y el 14 de agosto	Corrido de agosto	Saldo Compras Netas al 14 de agosto del 2020	% Saldo Disponible TES Pesos o UVR	% Saldo Total TES
Spot	Pesos	\$ (188)	\$ 61'345	\$ (192)	\$ (192)	\$ 376	73'760	33.0%
	UVR	\$ (661)	\$ 420	\$ 18	\$ 18	\$ 75	1'785	1.6%
Forward*	Pesos	\$ 2'933	\$ 217	\$ (43)	\$ (43)	\$ (117)	5'181	2.3%
	UVR	\$ 451	\$ 208	\$ (98)	\$ (98)	\$ (98)	345	0.3%

Cifras en miles de millones de pesos. * Información disponible hasta el 13 de agosto de 2020

Saldo de TES Pesos del Offshore en los Mercados Spot y Forward Como Porcentaje del Saldo Disponible

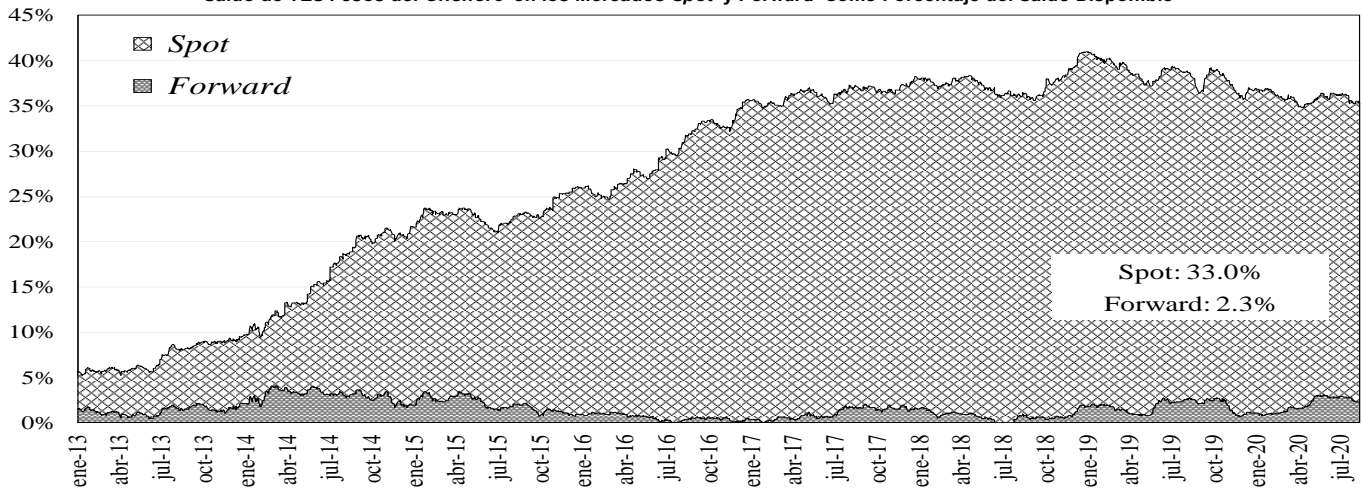

Saldo del Offshore en TES Pesos y TES UVR Como Porcentaje del Saldo Total

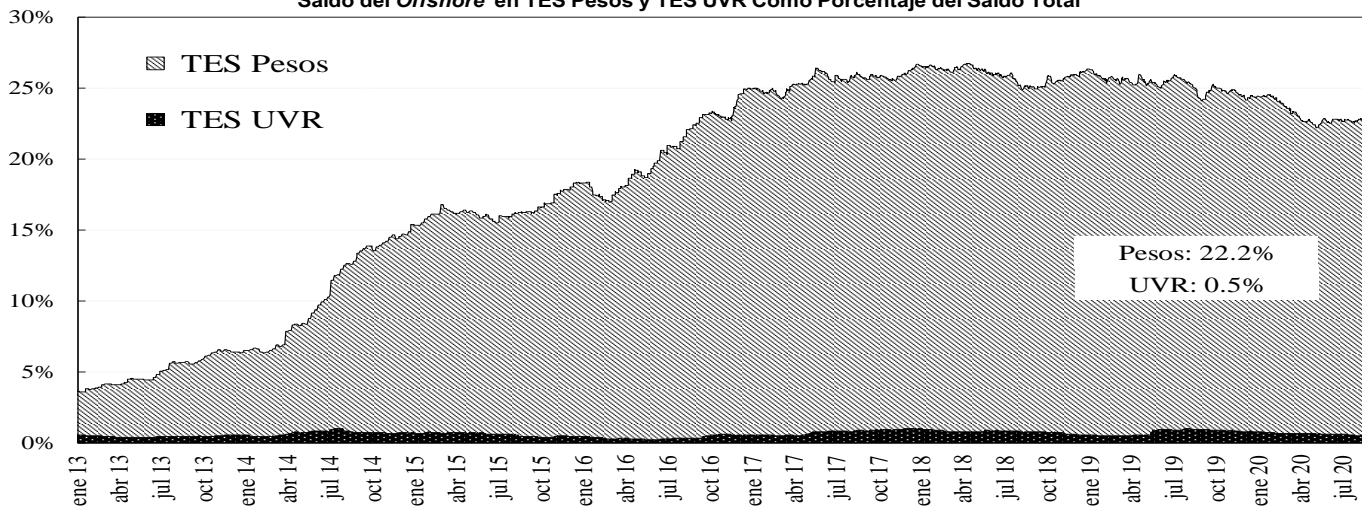

14. Mercado de renta variable³

	agosto 14	Variación			
		1 semana	1 mes	Año Corrido	Año Completo
COLCAP	1.153,28	0,97%	0,76%	-30,63%	-23,92%
Monto Promedio Diario Semanal	48,94 *	-54,9%	-33,6%	-11,6%	-56,0%

* Miles de millones de pesos

³ El anexo 7 detalla información del mercado de renta variable.

COLCAP Y VOLUMEN DIARIO TRANSADO EN LAS ACCIONES QUE LO COMPONEN

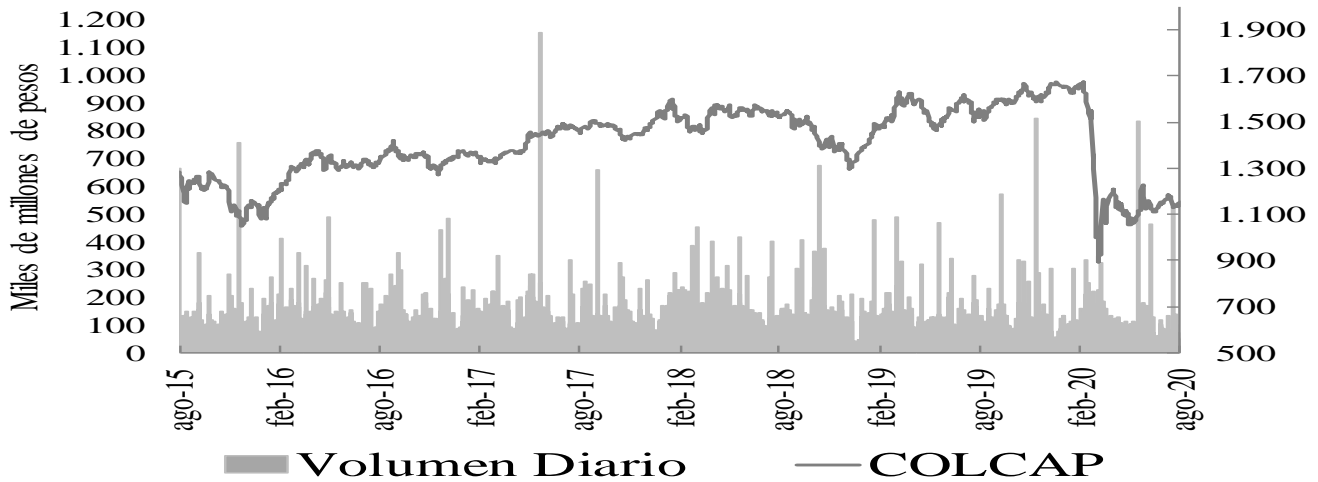

15. Resumen del mercado colombiano.

Tasa Cero Cupón De TES En Pesos

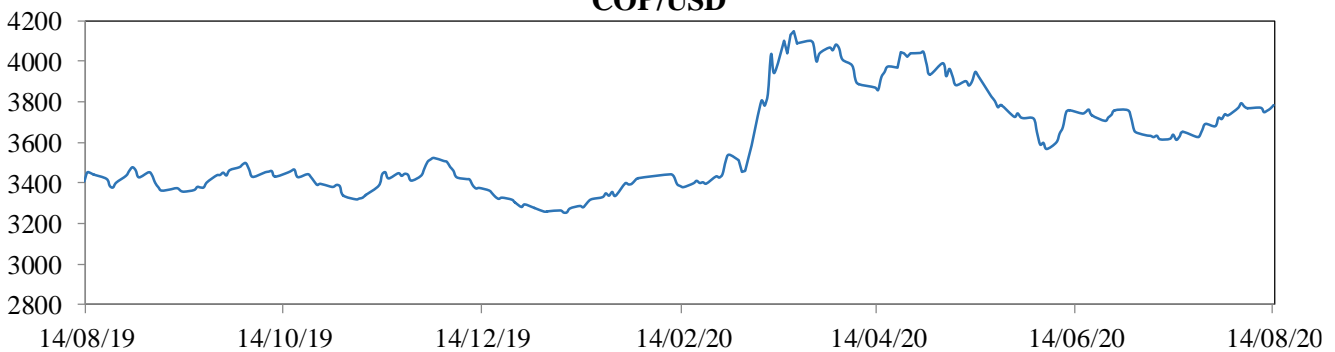
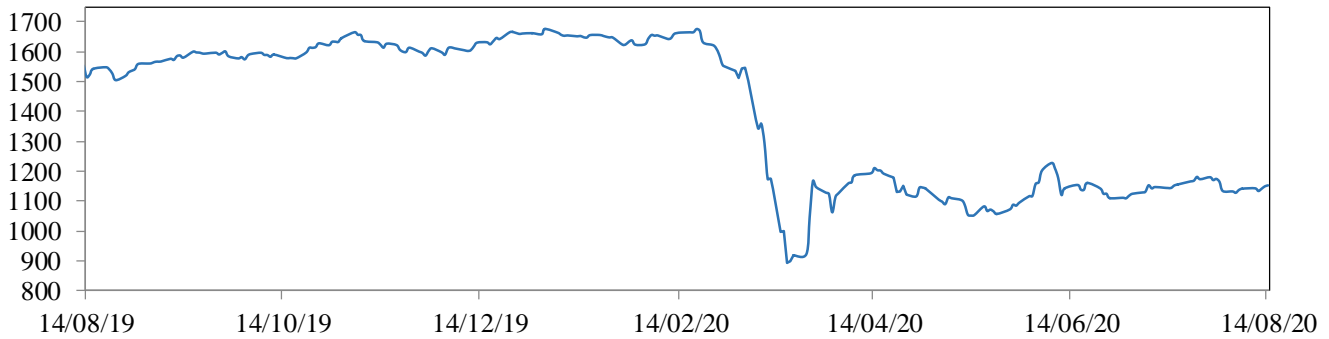
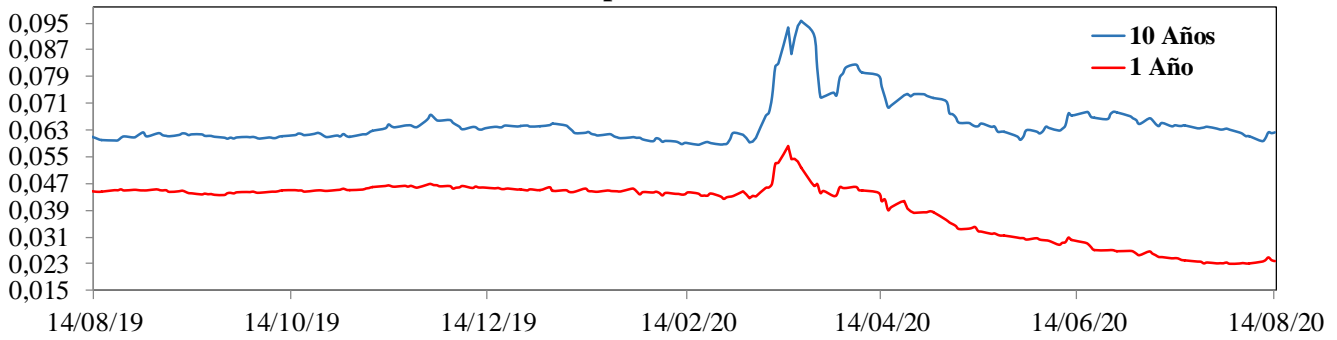

16. Calendario económico

a. Semana anterior

Lunes	Martes	Miércoles	Jueves	Viernes
10 Agosto	11 Agosto	12 Agosto	13 Agosto	14 Agosto
Japón <i>BoP Balanza por cuenta corriente</i> Esp: ¥132.6b Ant: ¥1176.8b Obs: ¥167.5b	Reino Unido <i>Cambio en desempleados</i> Esp: -- Ant: -28.1k Obs: 94.4k	Reino Unido <i>PIB YoY</i> Esp: -22,3% Ant: -1,7% Obs: -21,7%	Estados Unidos <i>Peticiones iniciales de desempleo</i> Esp: 1100k Ant: 1186k Obs: 963k	Estados Unidos <i>Percepción de la U. de Michigan</i> Esp: 72 Ant: 72,5 Obs: 72,8
Brasil <i>IPC FGV IPC-S</i> Esp: 0,43% Ant: 0,49% Obs: 0,54%	Reino Unido <i>Tasa de desempleo ILO 3 meses</i> Esp: 4,2% Ant: 3,9% Obs: 3,9%	Estados Unidos <i>IPC (MoM)</i> Esp: 0,3% Ant: 0,6% Obs: 0,6%	México <i>Tipo int a un día</i> Esp: 4,5% Ant: 5% Obs: 4,5%	Estados Unidos <i>Ventas al por menor anticipadas MoM</i> Esp: 2,1% Ant: 7,5% Obs: 1,2%
Brasil <i>Balanza comercial semanal</i> Esp: -- Ant: \$1797m Obs: \$2095m	India <i>Producción industrial YoY</i> Esp: -21% Ant: -33,9% Obs: -16,6%	Japón <i>IPP YoY</i> Esp: -1,1% Ant: -1,6% Obs: -0,9%	China <i>Producción industrial YoY</i> Esp: 5,2% Ant: 4,8% Obs: 4,8%	Estados Unidos <i>Producción industrial MoM</i> Esp: 3% Ant: 5,4% Obs: 3%
Japón <i>Balanza comercial base BoP</i> Esp: ¥110.0b Ant: ¥556.8b Obs: ¥77.3b	México <i>Producción industrial NSA(YoY)</i> Esp: -17,9% Ant: -30,7% Obs: -16,7%	Estados Unidos <i>Solicitudes de hipoteca MBA</i> Esp: -- Ant: -5,1% Obs: 6,8%	Perú <i>Tipo referencial</i> Esp: 0,25% Ant: 0,25% Obs: 0,25%	Japón <i>Índice industrial terciario MoM</i> Esp: 6,4% Ant: -2,1% Obs: 7,9%
Japón <i>Cuenta corriente ajustada BoP</i> Esp: ¥1000.8b Ant: ¥821.1b Obs: ¥1049.2b	Estados Unidos <i>Demanda final PPI MoM</i> Esp: 0,3% Ant: -0,2% Obs: 0,6%	Reino Unido <i>Producción industrial MoM</i> Esp: 9% Ant: 6% Obs: 9,3%	Colombia <i>Ventas al por menor YoY</i> Esp: -12% Ant: -26,8% Obs: -14,2%	Eurozona <i>PIB SA YoY</i> Esp: -15% Ant: -15% Obs: -15%
Japón <i>Préstamos bancarios incl fideicom YoY</i> Esp: -- Ant: 6,2% Obs: 6,3%	China <i>Oferta de dinero M2 YoY</i> Esp: 11,2% Ant: 11,1% Obs: 10,7%	Brasil <i>Ventas al por menor YoY</i> Esp: -2,8% Ant: -7,2% Obs: 0,5%	China <i>Ventas al por menor YoY</i> Esp: 0,1% Ant: -1,8% Obs: -1,1%	India <i>Exportaciones YoY</i> Esp: -- Ant: -12,4% Obs: -10,2%
Japón <i>Préstamos bancarios sin fid YoY</i> Esp: -- Ant: 6,5% Obs: 6,4%	Reino Unido <i>Desempleo registrado</i> Esp: -- Ant: 7,3% Obs: 7,5%	Reino Unido <i>Producción manufacturera MoM</i> Esp: 10% Ant: 8,4% Obs: 11%	India <i>IPC YoY</i> Esp: 6,26% Ant: 6,09% Obs: 6,93%	India <i>Precios al por mayor YoY</i> Esp: -0,54% Ant: -1,81% Obs: -0,58%
Reino Unido <i>BRC Ventas similares YoY</i> Esp: -- Ant: 10,9% Obs: 4,3%	Japón <i>Reserva de dinero M2 YoY</i> Esp: 8,4% Ant: 7,2% Obs: 7,9%		Colombia <i>Balanza comercial</i> Esp: -\$377.5m Ant: -\$475.1m Obs: -\$443.5m	

b. Semana actual

Lunes	Martes	Miércoles	Jueves	Viernes
17 Agosto	18 Agosto	19 Agosto	20 Agosto	21 Agosto
Estados Unidos <i>Encuesta manufacturera NY</i> Esp: 15 Ant: 17,2 Obs: --	Estados Unidos <i>Construcciones iniciales</i> Esp: 1240k Ant: 1186k Obs: --	Reino Unido <i>IPC YoY</i> Esp: 0,6% Ant: 0,6% Obs: --	Estados Unidos <i>Peticiones iniciales de desempleo</i> Esp: 920k Ant: 963k Obs: --	Reino Unido <i>Markit, fabricación PMI del RU SA</i> Esp: 54 Ant: 53,3 Obs: --
Estados Unidos <i>Flujos netos TIC a largo plazo</i> Esp: -- Ant: \$127.0b Obs: --	Chile <i>PIB YoY</i> Esp: -14% Ant: 0,4% Obs: --	Eurozona <i>IPC YoY</i> Esp: 0,4% Ant: 0,3% Obs: --	Japón <i>Fab PMI Japón de Jibun Bank</i> Esp: -- Ant: 45,2 Obs: --	Estados Unidos <i>Markit EEUU fabricación PMI</i> Esp: 51,5 Ant: 50,9 Obs: --
Japón <i>Producción industrial YoY</i> Esp: -- Ant: -17,7% Obs: --	Japón <i>Balanza comercial</i> Esp: -¥85.0b Ant: -¥268.8b Obs: --	Estados Unidos <i>Solicitudes de hipoteca MBA</i> Esp: -- Ant: 6,8% Obs: --	Japón <i>IPC (YoY)</i> Esp: 0,3% Ant: 0,1% Obs: --	Eurozona <i>Markit Eurozona fabricación PMI</i> Esp: 52,7 Ant: 51,8 Obs: --
Perú <i>Actividad económica YoY</i> Esp: -25,9% Ant: -32,8% Obs: -18,1%	México <i>Reservas internacionales semanal</i> Esp: -- Ant: \$192654m Obs: --	Reino Unido <i>IPC subyacente YoY</i> Esp: 1,3% Ant: 1,4% Obs: --	Estados Unidos <i>Índice líder</i> Esp: 1% Ant: 2% Obs: --	Estados Unidos <i>Ventas viviendas de segunda</i> Esp: 5.40m Ant: 4.72m Obs: --
Japón <i>Utilización de capacidad MoM</i> Esp: -- Ant: -11,6% Obs: --	Japón <i>Órdenes de máquinas centrales YoY</i> Esp: -17,5% Ant: -16,3% Obs: --	Reino Unido <i>Producción IPP NSA YoY</i> Esp: -0,9% Ant: -0,8% Obs: --	Estados Unidos <i>Panorama de negocios por la Fed de Philadelphia</i> Esp: 21 Ant: 24,1 Obs: --	México <i>Ventas al por menor YoY</i> Esp: -17,8% Ant: -23,7% Obs: --
Brasil <i>IPC FGV IPC-S</i> Esp: 0,53% Ant: 0,54% Obs: --	Estados Unidos <i>Permisos de construcción</i> Esp: 1320k Ant: 1241k Obs: --		Japón <i>IPC nac ex alimentos frescos YoY</i> Esp: 0,1% Ant: 0% Obs: --	Reino Unido <i>Ventas al por menor inc carb autos YoY</i> Esp: 0,1% Ant: -1,6% Obs: --
Brasil <i>Balanza comercial semanal</i> Esp: -- Ant: \$2095m Obs: --			Japón <i>Composite PMI Japón de Jibun Bank</i> Esp: -- Ant: 44,9 Obs: --	Reino Unido <i>Ventas al por menor sin carb autos MoM</i> Esp: 0,2% Ant: 13,5% Obs: --
			Japón <i>Servicios PMI Japón de Jibun Bank</i> Esp: -- Ant: 45,4 Obs: --	

ANEXO 1: OPERACIONES DE MERCADO ABIERTO

Cuadro 1¹

Saldos Contables de OMAS del Banco de la República			
Cifras en miles de millones de pesos			
	30-jun-20	31-jul-20	Diferencia Mes Anterior
I. Operaciones Definitivas 1/	20,540.3	20,790.7	-250.4
A. Tes clase A	0.0	0.0	0.0
B. Tes clase B	20,540.3	20,790.7	-250.4
C. TES ley 546	0.0	0.0	0.0
D. Títulos Fogafin	0.0	0.0	0.0
Títulos Hipotecarios Clase A	0.0	0.0	0.0
Títulos Hipotecarios Clase B	0.0	0.0	0.0
Títulos Hipotecarios Clase C	0.0	0.0	0.0
Títulos Capitalización Banca Pública	0.0	0.0	0.0
II. Operaciones Transitorias	8,691	4,130	4,560.6
E. Expansión transitoria	11,475	7,329	4,145.9
Repos a 1 día	7,732.7	2,004.5	5,728.2
Repos a 7 días	55.0	63.0	-8.0
Repos a 14 días	0.0	0.0	0.0
Repos a 30 días	163	162.9	-0.3
Repos a 60 días	407.0	0.0	407.0
Repos a 90 días	2,066	2,366.4	-300.0
Repos a 180 días	1,051.0	1,556.0	-505.0
Repos a 270 días	0.0	976.0	-976.0
Repos a 360 días	0.0	200.0	-200.0
F. Contracción transitoria	2,783.6	3,198.3	-414.7
Repo reversa	0.0	0.0	0.0
Depósitos Remunerados	2,784	3,198	-414.7
Total (I + II)	29,231	24,921	4,310.3

Fuente: Banco de la República

1/. Corresponde al valor presente de los saldos de los títulos en el portafolio del BR valorados a tasas de mercado.

Cuadro 2²

Total saldo de operaciones de mercado abierto por plazos al vencimiento al 14-ago-2020
Montos en miles de millones

	PLAZO									TOTAL	VARIACION	
	3	7	14	30	60	90	180	270	361		SEMANAL	AÑO CORRIDO
DEPÓSITOS CONTRACCION	62.26	2,124.00	232.50	0.00	0.00	0.00	0.00	0.00	0.00	2,418.76	-2,331.70	2,363.78
SUBASTA	0.00	2,124.00	232.50	0.00	0.00	0.00	0.00	0.00	0.00	2,356.50	-2,289.70	2,356.50
VENTANILLA	62.26	0.00	0.00	0.00	0.00	0.00	0.00	0.00	0.00	62.26	-42.00	7.28
										0.00	0.00	0.00
REPOS EXPANSION (REPO B.R.)	1,798.00	89.50	0.00	135.70	0.00	2,366.40	1,626.00	976.00	200.00	7,191.60	13.575	-1,408.400
SUBASTA	1,748.00	89.50	0.00	135.70	0.00	2,366.40	1,626.00	976.00	200.00	7,141.60	-36.42	-1,458.40
VENTANILLA	50.00	0.00	0.00	0.00	0.00	0.00	0.00	0.00	0.00	50.00	50.00	50.00
OVERNIGHT	0.00	0.00	0.00	0.00	0.00	0.00	0.00	0.00	0.00	0.00	0.00	0.00
										0.00	0.00	0.00
APOYO TRANSITORIO	0.00	0.00	0.00	0.00	0.00	0.00	0.00	0.00	0.00	0.00	0.00	0.00
SUBASTA	0.00	0.00	0.00	0.00	0.00	0.00	0.00	0.00	0.00	0.00	0.00	0.00
VENTANILLA	0.00	0.00	0.00	0.00	0.00	0.00	0.00	0.00	0.00	0.00	0.00	0.00
										0.00	0.00	0.00

Fuente: DFV

El saldo refleja las operaciones adjudicadas

No se incluyen operaciones de subastas de FRECH

¹ Datos disponibles hasta el 31 de julio de 2020

² Incluye operaciones de repos con colateral título de deuda privada y repos con colateral pagarés. El saldo refleja las operaciones adjudicadas vigentes.

Cuadro 3³

Banco de la República Sección Mesa de Dinero MILES DE MILLONES DE \$							
COMPOSICION DEL SALDO DE LAS OPERACIONES DE MERCADO ABIERTO							
FECHA	OPERACIONES DE CONTRACCIÓN			OPERACIONES DE EXPANSIÓN			
	SUBASTA	VENTANILLA	SALDO	REPOS ENTIDADES FINANCIERAS			
				SUBASTA	VENTANILLA	OVERNIGHT	SALDO
12/07/2019	0.00	76.29	76.29	16472.63	0.80	9.10	16482.53
19/07/2019	0.00	169.60	169.60	19292.10	0.00	0.00	19292.10
26/07/2019	0.00	94.27	94.27	16431.99	0.00	0.00	16431.99
02/08/2019	0.00	42.08	42.08	17936.24	0.00	1.10	17937.34
09/08/2019	0.00	43.72	43.72	19516.06	0.00	0.00	19516.06
16/08/2019	0.00	239.05	239.05	17143.99	100.00	0.00	17243.99
23/08/2019	0.00	230.17	230.17	20190.00	0.00	0.00	20190.00
30/08/2019	0.00	77.47	77.47	15304.12	0.00	3.00	15307.12
06/09/2019	0.00	41.32	41.32	15965.62	0.00	0.00	15965.62
13/09/2019	0.00	48.16	48.16	6893.12	0.00	0.00	6893.12
20/09/2019	0.00	110.99	110.99	8189.50	0.00	0.00	8189.50
27/09/2019	0.00	764.31	764.31	9721.05	1.00	150.00	9872.05
04/10/2019	0.00	64.91	64.91	11912.00	0.00	0.00	11912.00
11/10/2019	0.00	69.27	69.27	10209.99	0.00	0.00	10209.99
18/10/2019	0.00	40.32	40.32	13500.00	0.00	0.00	13500.00
25/10/2019	0.00	278.20	278.20	7821.39	0.00	120.00	7941.39
01/11/2019	0.00	21.54	21.54	9079.51	0.00	0.00	9079.51
08/11/2019	0.00	70.80	70.80	5821.42	0.00	85.00	5906.42
15/11/2019	0.00	26.00	26.00	7489.80	0.00	0.00	7489.80
22/11/2019	0.00	27.17	27.17	4278.38	0.00	3.00	4281.38
29/11/2019	0.00	29.85	29.85	8200.00	90.25	5.20	8295.45
06/12/2019	0.00	284.34	284.34	5555.03	1.00	0.00	5556.03
13/12/2019	0.00	184.04	184.04	5277.52	0.00	0.00	5277.52
20/12/2019	0.00	101.54	101.54	4902.70	160.00	0.00	5062.70
27/12/2019	0.00	155.68	155.68	7852.13	0.00	5.50	7857.63
03/01/2020	0.00	92.83	92.83	7918.80	200.00	0.00	8118.80
10/01/2020	0.00	13.11	13.11	6622.30	0.00	0.00	6622.30
17/01/2020	0.00	37.46	37.46	5625.77	0.00	27.00	5652.77
24/01/2020	0.00	147.15	147.15	5892.56	0.00	0.00	5892.56
31/01/2020	0.00	208.48	208.48	7859.11	450.00	0.00	8309.11
07/02/2020	0.00	401.82	401.82	8378.87	0.00	0.00	8378.87
14/02/2020	0.00	135.06	135.06	7220.67	0.00	0.00	7220.67
21/02/2020	0.00	116.21	116.21	6631.70	0.00	0.00	6631.70
28/02/2020	0.00	642.83	642.83	7150.28	0.00	1.00	7151.28
06/03/2020	0.00	37.15	37.15	9828.79	0.00	0.50	9829.29
13/03/2020	0.00	880.85	880.85	8583.08	283.00	170.30	9036.38
20/03/2020	0.00	4353.53	4353.53	14518.72	0.00	0.00	14518.72
27/03/2020	4000.00	7277.67	11277.67	10532.35	10.00	50.00	10592.35
03/04/2020	5420.20	5893.24	11313.44	11466.15	10.00	0.00	11476.15
08/04/2020	9347.90	1544.87	10892.77	12010.23	0.00	190.00	12200.23
17/04/2020	6141.50	1375.51	7517.01	8987.30	0.00	0.00	8987.30
24/04/2020	5916.50	2317.70	8234.20	7748.60	0.00	0.00	7748.60
30/04/2020	5061.00	66.17	5127.17	12059.05	1.70	0.00	12060.75
08/05/2020	1886.00	820.11	2706.11	7299.00	0.00	48.50	7347.50
15/05/2020	7074.70	770.22	7844.92	7721.00	0.00	0.00	7721.00
22/05/2020	7012.20	149.56	7161.76	5359.25	50.00	0.00	5409.25
29/05/2020	2303.50	36.53	2340.03	9887.45	0.00	0.00	9887.45
05/06/2020	1906.00	133.21	2039.21	8623.94	0.00	0.00	8623.94
12/06/2020	1760.10	406.82	2166.92	8258.25	0.00	0.00	8258.25
19/06/2020	1742.00	871.52	2613.52	7448.14	0.00	230.00	7678.14
26/06/2020	1805.00	576.30	2381.30	8816.91	0.00	7.00	8823.91
03/07/2020	2102.10	760.83	2862.93	8187.27	0.00	0.00	8187.27
10/07/2020	1532.00	606.10	2138.10	10268.28	0.00	0.00	10268.28
17/07/2020	1872.20	1185.67	3057.87	8732.33	300.00	80.00	9112.33
24/07/2020	1908.20	603.41	2511.61	9076.00	0.00	7.50	9083.50
31/07/2020	2992.20	206.12	3198.32	7268.80	100.00	4.50	7373.30
06/08/2020	4646.20	104.25	4750.45	7178.02	0.00	0.00	7178.02
14/08/2020	2356.50	62.26	2418.76	7141.60	50.00	0.00	7191.60

Montos en miles de millones

³ Incluye operaciones de repos con colateral título de deuda privada y repos con colateral pagarés. El saldo refleja las operaciones adjudicadas vigentes.

Cuadro 4⁴ RESUMEN DE REPOS APROBADOS

1. Expansión Transitoria (millones de pesos \$)

Tipo	Plazo	DIA	CUPO	PRESENTADAS			APROBADAS		EXCESO		VARIACION SEMANAL	
				MONTO	TASA MINIMA	MAXIMA	MONTO	TASA *	DEMANDA	ABSOLUTA	%	
												APROBADAS
Subasta	1 Día	lunes, 10 de ago 2020	6,000,000	2,001,240	2.25%	3.25%	2,001,240	2.25%	0	671,800	50.53%	
		martes, 11 de ago 2020	6,000,000	1,427,930	2.25%	3.25%	1,427,930	2.25%	0	-724,112	-33.65%	
		miércoles, 12 de ago 2020	6,000,000	1,436,880	2.25%	3.25%	1,436,880	2.25%	0	-1,320,608	-47.89%	
		jueves, 13 de ago 2020	6,000,000	1,696,820	2.25%	3.25%	1,696,820	2.25%	0	-84,105	-4.72%	
		viernes, 14 de ago 2020	6,000,000	1,748,000	2.25%	3.25%	1,748,000	2.25%	0	1,748,000	0.00%	
		TOTAL	30,000,000	8,310,870			8,310,870	2.25%	0	290,975.40	3.63	
Ventanilla	1 Día	lunes, 10 de ago 2020	0	0	0.00%	0.00%	0	0.00%	0	-450,000	-100.00%	
		martes, 11 de ago 2020	0	0	0.00%	0.00%	0	0.00%	0	-7,000	-100.00%	
		miércoles, 12 de ago 2020	0	200,000	3.25%	3.25%	200,000	3.25%	0	200,000	0.00%	
		jueves, 13 de ago 2020	0	200,000	3.25%	3.25%	200,000	3.25%	0	200,000	0.00%	
		viernes, 14 de ago 2020	0	50,000	3.25%	3.25%	50,000	3.25%	0	50,000	0.00%	
		TOTAL	0	450,000			450,000	3.25%	0	(7,000.00)	(1.53)	
Overnight Faltante de Compensación	1 Día	lunes, 10 de ago 2020	0	0	0.00%	0.00%	0	0.00%	0	0	0.00%	
		martes, 11 de ago 2020	0	0	0.00%	0.00%	0	0.00%	0	0	0.00%	
		miércoles, 12 de ago 2020	0	0	0.00%	0.00%	0	0.00%	0	0	0.00%	
		jueves, 13 de ago 2020	0	0	0.00%	0.00%	0	0.00%	0	0	0.00%	
		viernes, 14 de ago 2020	0	0	0.00%	0.00%	0	0.00%	0	0	0.00%	
		TOTAL	0	0			0	0.00%	0	0.00	0.00	
Overnight por Intrada	1 Día	lunes, 10 de ago 2020	0	0	0.00%	0.00%	0	0.00%	0	0	0.00%	
		martes, 11 de ago 2020	0	0	0.00%	0.00%	0	0.00%	0	-20,000	-100.00%	
		miércoles, 12 de ago 2020	0	200,000	4.25%	4.25%	200,000	0.00%	0	200,000	0.00%	
		jueves, 13 de ago 2020	0	0	0.00%	0.00%	0	0.00%	0	0	0.00%	
		viernes, 14 de ago 2020	0	0	0.00%	0.00%	0	0.00%	0	0	0.00%	
		TOTAL	0	200,000			200,000	0.00%	0	180,000.00	900.00	
Subasta	7 Días	lunes, 10 de ago 2020	998,000	26,500	0.00%	0.00%	26,500	0.00%	0	-2,900	-9.86%	
		martes, 11 de ago 2020	1,000,000	0	0.00%	0.00%	0	0.00%	0	0	0.00%	
		miércoles, 12 de ago 2020	1,000,000	0	0.00%	0.00%	0	0.00%	0	-3,100	-100.00%	
		jueves, 13 de ago 2020	1,000,000	63,000	0.00%	0.00%	63,000	0.00%	0	0	0.00%	
		viernes, 14 de ago 2020	932,000	0	0.00%	0.00%	0	0.00%	0	0	0.00%	
		TOTAL	4,930,000	89,500			89,500	0.00%	0	(6,000.00)	(6.28)	
Subasta	14 Días	lunes, 10 de ago 2020	0	0	0.00%	0.00%	0	0.00%	0	0	0.00%	
		martes, 11 de ago 2020	0	0	0.00%	0.00%	0	0.00%	0	0	0.00%	
		miércoles, 12 de ago 2020	0	0	0.00%	0.00%	0	0.00%	0	0	0.00%	
		jueves, 13 de ago 2020	0	0	0.00%	0.00%	0	0.00%	0	0	0.00%	
		viernes, 14 de ago 2020	0	0	0.00%	0.00%	0	0.00%	0	0	0.00%	
		TOTAL	0	0			0	0.00%	0	0.00	0.00	
Subasta	30 Días	lunes, 10 de ago 2020	1,000,000	2,000	0.00%	0.00%	2,000	0.00%	0	-7,700	-79.38%	
		martes, 11 de ago 2020	1,000,000	0	0.00%	0.00%	0	0.00%	0	0	0.00%	
		miércoles, 12 de ago 2020	1,000,000	0	0.00%	0.00%	0	0.00%	0	0	0.00%	
		jueves, 13 de ago 2020	1,000,000	0	0.00%	0.00%	0	0.00%	0	0	0.00%	
		viernes, 14 de ago 2020	1,000,000	68,000	0.00%	0.00%	68,000	0.00%	0	68,000	0.00%	
		TOTAL	5,000,000	70,000			70,000	0.00%	0	60,300.00	621.65	
Subasta	60 Días	lunes, 10 de ago 2020	0	0	0.00%	0.00%	0	0.00%	0	0	0.00%	
		martes, 11 de ago 2020	0	0	0.00%	0.00%	0	0.00%	0	0	0.00%	
		miércoles, 12 de ago 2020	0	0	0.00%	0.00%	0	0.00%	0	0	0.00%	
		jueves, 13 de ago 2020	0	0	0.00%	0.00%	0	0.00%	0	0	0.00%	
		viernes, 14 de ago 2020	0	0	0.00%	0.00%	0	0.00%	0	0	0.00%	
		TOTAL	0	0			0	0.00%	0	0.00	0.00	
Subasta	90 Días	lunes, 10 de ago 2020	6,000,000	0	0.00%	0.00%	0	0.00%	0	0	0.00%	
		martes, 11 de ago 2020	6,000,000	0	0.00%	0.00%	0	0.00%	0	0	0.00%	
		miércoles, 12 de ago 2020	6,000,000	0	0.00%	0.00%	0	0.00%	0	0	0.00%	
		jueves, 13 de ago 2020	0	0	0.00%	0.00%	0	0.00%	0	0	0.00%	
		viernes, 14 de ago 2020	0	0	0.00%	0.00%	0	0.00%	0	0	0.00%	
		TOTAL	18,000,000	0	0.0	0.0	0	0.00%	0	0.00	0.00	
Subasta	180 Días	jueves, 13 de ago 2020	0	0	0.00%	0.00%	0	0.00%	0	-30,000	-100.00%	
		TOTAL	0	0			0	0.00%	0	(30,000.00)	(100.00)	
Subasta	270 Días	viernes, 14 de ago 2020	1,000,000	0	0.00%	0.00%	0	0.00%	0	0	0.00%	
		TOTAL	1,000,000	0	0.0	0.0	0	0.00%	0	0.00	0.00	
Subasta	365 Días	jueves, 13 de ago 2020	1,000,000	0	0.00%	0.00%	0	0.00%	0	0	0.00%	
		TOTAL	1,000,000	0	0.0	0.0	0	0.00%	0	0.00	0.00	
TOTAL				9,120,370.00			9,120,370.00					

2. Contracción Transitoria (millones de pesos \$)

Tipo	Plazo	DIA	CUPO	PRESENTADAS			APROBADAS		EXCESO		VARIACION SEMANAL	
				MONTO	TASA MINIMA	MAXIMA	MONTO	TASA CORTE *	DEMANDA	ABSOLUTA	%	
												APROBADAS
Ventanilla	1 Día	lunes, 10 de ago 2020	0	97,810	1.25%	1.25%	97,810	1.25%	0	-879,629	-89.99%	
		martes, 11 de ago 2020	0	103,038	1.25%	1.25%	103,038	1.25%	0	-464,254	-81.84%	
		miércoles, 12 de ago 2020	0	532,330	1.25%	1.25%	532,330	1.25%	0	369,751	227.43%	
		jueves, 13 de ago 2020	0	103,702	1.25%	1.25%	103,702	1.25%	0	-552	-0.53%	
		viernes, 14 de ago 2020	0	62,259	1.25%	1.25%	62,259	1.25%	0	62,259	0.00%	
		TOTAL	0	899,139			899,139	1.25%	0	(912,425.00)	(50.37)	
Subasta	7 Días	lunes, 10 de ago 2020	6,000,000	75,800	-0.04%	-0.04%	75,800	-0.04%	0	-1,124,200	-93.68%	
		martes, 11 de ago 2020	6,000,000	49,200	-0.10%	-0.04%	49,200	-0.04%	0	0	0.00%	
		miércoles, 12 de ago 2020	6,000,000	1,000,000	-0.04%	-0.04%	1,000,000	-0.04%	0	-550,000	-35.48%	
		jueves, 13 de ago 2020	6,000,000	750,000	-0.05%	-0.04%	750,000	-0.04%	0	81,000	12.11%	
		viernes, 14 de ago 2020	5,767,500	249,000	-0.04%	-0.04%	249,000	-0.04%	0	249,000	0.00%	
		TOTAL	29,767,500	2,124,000			2,124,000	-0.04%	0	(1,485,000.00)	(41.15)	
Subasta	14 Días	lunes, 10 de ago 2020	6,000,000	0	0.00%	0.00%	0	0.00%	0	0	0.00%	
		martes, 11 de ago 2020	6,000,000	0	0.00%	0.00%	0	0.00%	0	0	0.00%	
		miércoles, 12 de ago 2020	6,000,000	0	0.00%	0.00%	0	0.00%	0	0	0.00%	
		jueves, 13 de ago 2020	6,000,000	0	0.00%	0.00%	0	0.00%	0	0	0.00%	
		viernes, 14 de ago 2020	6,000,000	232,500	-0.10%	-0.10%	232,500	-0.10%	0	232,500	0.00%	
		TOTAL	30,000,000	232,500			232,500	-0.10%	0	232,500.00	0.00	
Subasta	30 Días	0	0	0.00%	0.00%	0	0.00%	0	0	0.00%		
		TOTAL	0	0			0	0.00%	0	0.00	0.00	
Subasta	62 Días	0	0	0.00%	0.00%	0	0.00%	0	0	0.00%		
		TOTAL	0	0			0	0.00%	0	0.00	0.00	
Subasta	90 Días	0	0	0.00%	0.00%	0	0.00%	0	0	0.00%		
		TOTAL	0	0			0	0.00%	0	0.00	0.00	
TOTAL				3,255,639.00			3,255,639.00					

* Tasa Efectiva anual
Fuente: DFV, DOAM

⁴ Incluye operaciones de repos con colateral título de deuda privada y repos con colateral pagarés

ANEXO 2: AGREGADOS MONETARIOS

CUADRO 5
M3 PÚBLICO Y PRIVADO ¹
(Miles de millones de pesos)

	junio			septiembre			diciembre			marzo			mayo		
	2018	2019	%	2018	2019	%	2018	2019	%	2019	2020	%	2019	2020	%
M3 Privado	413,690	447,211	8.1	412,976	457,876	10.9	443,960	490,163	10.4	438,267	517,753	18.1	439,987	540,575	22.9
Efectivo	54,023	62,108	15.0	54,338	63,559	17.0	65,332	75,252	15.2	59,639	71,951	20.6	59,876	79,113	32.1
PSE	359,667	385,103	7.1	358,639	394,317	9.9	378,628	414,910	9.6	378,628	445,802	17.7	380,112	461,462	21.4
Ctas. Ctes.	34,614	38,039	9.9	35,285	39,156	11.0	41,602	44,798	7.7	38,116	55,477	45.5	37,363	51,624	38.2
CDT	159,069	165,875	4.3	157,621	168,709	7.0	154,464	164,733	6.6	163,520	169,810	3.8	165,449	172,109	4.0
Ahorro	135,010	147,815	9.5	134,855	151,512	12.4	147,945	170,575	15.3	145,763	185,938	27.6	145,755	202,191	38.7
Otros	30,973	33,374	7.8	30,878	34,941	13.2	34,617	34,805	0.5	31,229	34,577	10.7	31,545	35,537	12.7
M3 Público	61,596	65,313	6.0	64,192	64,761	0.9	60,656	54,476	-10.2	64,939	58,892	-9.3	65,518	57,057	-12.9
Ctas. Ctes.	10,486	10,343	-1.4	10,567	10,078	-4.6	10,014	9,040	-9.7	11,080	9,503	-14.2	10,310	9,354	-9.3
CDT	9,437	7,909	-16.2	9,983	7,415	-25.7	7,781	6,154	-20.9	7,791	6,378	-18.1	7,940	6,214	-21.7
Ahorro	32,344	36,852	13.9	33,985	36,481	7.3	31,346	27,737	-11.5	36,098	32,910	-8.8	37,480	31,015	-17.2
Fiduciarios	6,593	7,172	8.8	7,145	7,591	6.2	7,061	6,881	-2.5	7,008	7,248	3.4	6,807	7,524	10.5
Otros	2,735	3,037	11.0	2,511	3,195	27.2	4,455	4,664	4.7	2,962	2,853	-3.7	2,981	2,950	-1.1
M3 Total	475,285	512,524	7.8	477,168	522,637	9.5	504,616	544,639	7.9	503,206	576,645	14.6	505,505	597,633	18.2

CARTERA PÚBLICA Y PRIVADA ²
(Miles de millones de pesos)

Cartera Bruta	433,553	463,785	7.0	436,643	475,911	9.0	448,776	482,735	7.6	454,336	503,944	10.9	462,055	508,388	10.0
Pública	17,532	18,251	4.1	15,968	19,114	19.7	16,854	20,028	18.8	18,334	21,467	17.1	17,992	22,900	27.3
Privada	416,022	445,534	7.1	420,674	456,796	8.6	431,922	462,708	7.1	436,002	482,477	10.7	444,063	485,488	9.3

¹ Variación anual. A partir de entrada en vigencia de las NIIF en enero de 2015, las variaciones con respecto a los datos del 2014 tienen un efecto estadístico por cambios de metodología.

² Variación anual - para la cartera pública y privada, incluye Leasing Financiero

Fuentes: Banco de la República, cálculos con información de Balances y del formato 338 de la Superintendencia Financiera.

CUADRO 6
Portafolio Financiero del Sector Real en ml

(Miles de Millones de pesos)

AÑO	MES	TOTAL SECTOR REAL								
		TOTAL			SECTOR PUBLICO			SECTOR PRIVADO ¹		
		M3	TES	M3 + TES	M3	TES	TOTAL	M3	TES	TOTAL
2006	diciembre	132,740.1	64,184.7	196,924.8	23,061.2	30,872.4	53,933.6	109,678.9	33,312.3	142,991.2
2007	diciembre	156,820.1	71,221.9	228,041.9	24,129.7	31,221.9	55,351.6	132,690.4	40,000.0	172,690.4
2008	diciembre	183,455.2	82,331.7	265,787.0	29,448.4	36,925.8	66,374.2	154,006.8	45,405.9	199,412.7
2009	diciembre	197,491.3	86,560.0	284,051.3	30,180.5	36,444.8	66,625.3	167,310.7	50,115.2	217,425.9
2010	diciembre	219,828.3	101,942.8	321,771.1	33,088.8	40,159.4	73,248.2	186,739.5	61,783.5	248,523.0
2011	diciembre	259,929.7	110,967.9	370,897.6	37,698.6	42,480.6	80,179.2	222,231.1	68,487.3	290,718.4
2012	diciembre	300,208.6	113,374.9	413,583.5	43,024.8	41,748.0	84,772.8	257,183.8	71,626.9	328,810.7
2013	diciembre	341,304.2	128,429.9	469,734.1	51,428.4	45,315.1	96,743.5	289,875.8	83,114.8	372,990.6
2014	diciembre	371,418.5	146,828.4	518,246.9	52,573.7	44,626.8	97,200.5	318,844.8	102,201.5	421,046.4
2015	diciembre	414,501.0	157,017.5	571,518.4	46,294.7	45,977.4	92,272.1	368,206.3	111,040.0	479,246.3
2016	diciembre	445,146.6	184,070.6	629,217.2	49,781.5	45,519.2	95,300.7	395,365.1	138,551.4	533,916.5
2017	diciembre	477,753.3	198,563.0	676,316.3	57,124.8	42,602.0	99,726.8	420,628.5	155,961.0	576,589.5
2018	diciembre	504,616.3	237,869.8	742,486.1	60,656.4	55,111.2	115,767.6	443,959.9	182,758.6	626,718.5
2019	enero	490,222.2	240,345.7	730,567.9	57,210.0	56,346.7	113,556.7	433,012.3	183,999.0	617,011.2
	febrero	496,649.6	245,154.5	741,804.0	56,850.0	55,250.7	112,100.7	439,799.5	189,903.7	629,703.3
	marzo	503,206.0	247,638.5	750,844.6	64,938.9	53,222.2	118,161.1	438,267.1	194,416.4	632,683.5
	abril	506,019.5	249,444.3	755,463.8	65,871.2	52,815.5	118,686.8	440,148.3	196,628.7	636,777.0
	mayo	505,505.4	252,914.8	758,420.2	65,518.1	52,983.1	118,501.3	439,987.3	199,931.6	639,918.9
	junio	512,524.4	252,329.9	764,854.3	65,313.0	51,925.4	117,238.4	447,211.4	200,404.5	647,615.9
	julio	515,207.3	253,295.0	768,502.3	64,557.6	52,153.3	116,711.0	450,649.6	201,141.7	651,791.3
	agosto	519,291.3	253,952.5	773,243.8	62,994.2	53,333.7	116,327.9	456,297.1	200,618.8	656,915.9
	septiembre	522,636.9	250,995.1	773,632.0	64,760.7	50,610.2	115,371.0	457,876.2	200,384.8	658,261.0
	octubre	524,938.1	252,288.0	777,226.1	61,820.6	50,718.2	112,538.8	463,117.5	201,569.8	664,687.3
	noviembre	538,815.8	253,788.8	792,604.5	64,895.6	51,982.8	116,878.4	473,920.2	201,806.0	675,726.2
	diciembre	544,639.2	248,922.3	793,561.5	54,476.4	48,052.9	102,529.3	490,162.9	200,869.3	691,032.2
2020	enero	536,307.5	253,541.0	789,848.5	55,269.6	50,142.9	105,412.4	481,037.9	203,398.1	684,436.0
	febrero	543,563.7	255,302.5	798,866.2	56,041.6	50,829.5	106,871.0	487,522.1	204,473.0	691,995.2
	marzo	576,645.0	248,523.2	825,168.2	58,891.7	50,895.0	109,786.7	517,753.2	197,628.2	715,381.4
	abril	594,740.7	247,062.2	841,802.9	59,433.6	49,420.8	108,854.4	535,307.1	197,641.5	732,948.6
	mayo	597,632.6	253,998.8	851,631.4	57,057.3	51,181.3	108,238.6	540,575.3	202,817.5	743,392.8

Portafolio Financiero del Sector Real en ml

(% Variaciones)

AÑO	MES	TOTAL SECTOR REAL								
		TOTAL			SECTOR PUBLICO			SECTOR PRIVADO ¹		
		M3	TES	M3 + TES	M3	TES	TOTAL	M3	TES	TOTAL
2007	diciembre	18.1%	11.0%	15.8%	4.6%	1.1%	2.6%	21.0%	20.1%	20.8%
2008	diciembre	17.0%	15.6%	16.6%	22.0%	18.3%	19.9%	16.1%	13.5%	15.5%
2009	diciembre	7.7%	5.1%	6.9%	2.5%	-1.3%	0.4%	8.6%	10.4%	9.0%
2010	diciembre	11.3%	17.8%	13.3%	9.6%	10.2%	9.9%	11.6%	23.3%	14.3%
2011	diciembre	18.2%	8.9%	15.3%	13.9%	5.8%	9.5%	19.0%	10.9%	17.0%
2012	diciembre	15.5%	2.2%	11.5%	14.1%	-1.7%	5.7%	15.7%	4.6%	13.1%
2013	diciembre	13.7%	13.3%	13.6%	19.5%	8.5%	14.1%	12.7%	16.0%	13.4%
2014	diciembre	8.8%	14.3%	10.3%	2.2%	-1.5%	0.5%	10.0%	23.0%	12.9%
2015	diciembre	11.6%	6.9%	10.3%	-11.9%	3.0%	-5.1%	15.5%	8.6%	13.8%
2016	diciembre	7.4%	17.2%	10.1%	7.5%	-1.0%	3.3%	7.4%	24.8%	11.4%
2017	diciembre	7.3%	7.9%	7.5%	14.8%	-6.4%	4.6%	6.4%	12.6%	8.0%
2018	diciembre	5.6%	19.8%	9.8%	6.2%	29.4%	16.1%	5.5%	17.2%	8.7%
2019	enero	5.0%	18.7%	9.1%	-1.2%	31.1%	12.6%	5.8%	15.4%	8.5%
	febrero	5.2%	19.1%	9.4%	-3.4%	24.6%	8.6%	6.4%	17.6%	9.5%
	marzo	6.1%	18.7%	9.9%	8.1%	24.1%	14.8%	5.8%	17.2%	9.0%
	abril	7.1%	16.5%	10.0%	7.4%	7.5%	7.4%	7.1%	19.1%	10.6%
	mayo	7.7%	12.8%	9.3%	7.7%	-0.4%	3.9%	7.7%	16.9%	10.4%
	junio	7.8%	12.0%	9.2%	6.0%	-1.8%	2.4%	8.1%	16.3%	10.5%
	julio	7.4%	11.8%	8.8%	0.9%	-2.5%	-0.7%	8.4%	16.2%	10.7%
	agosto	8.1%	10.0%	8.7%	-2.2%	0.3%	-1.1%	9.7%	12.9%	10.6%
	septiembre	9.5%	7.1%	8.7%	0.9%	-8.9%	-3.7%	10.9%	12.0%	11.2%
	octubre	9.4%	4.9%	7.9%	-4.7%	-14.1%	-9.2%	11.6%	11.1%	11.5%
	noviembre	9.7%	6.5%	8.7%	-1.3%	-7.2%	-4.0%	11.4%	10.7%	11.2%
	diciembre	7.9%	4.6%	6.9%	-10.2%	-12.8%	-11.4%	10.4%	9.9%	10.3%
2020	enero	9.4%	5.5%	8.1%	-3.4%	-11.0%	-7.2%	11.1%	10.5%	10.9%
	febrero	9.4%	4.1%	7.7%	-1.4%	-8.0%	-4.7%	10.9%	7.7%	9.9%
	marzo	14.6%	0.4%	9.9%	-9.3%	-4.4%	-7.1%	18.1%	1.7%	13.1%
	abril	17.5%	-1.0%	11.4%	-9.8%	-6.4%	-8.3%	21.6%	0.5%	15.1%
	mayo	18.2%	0.4%	12.3%	-12.9%	-3.4%	-8.7%	22.9%	1.4%	16.2%

¹No incluye los TES del sector financiero

Fuente: cálculos DTIE con base en DFV, Banco de la República.

ANEXO 3: CARTERA

CUADRO 1
Evolucion de la Cartera Bruta Total¹

Semana	Fecha	Cartera M/L MM\$			Cartera M/E en pesos MM\$			Cartera Total 1/ MM\$			Cartera M/E en US\$1/ (Millones)		
		2019	2020	Var. % Anual	2019	2020	Var. % Anual	2019	2020	Var. % Anual	2019	2020	Var. % Anual
		2020	2020		2020	2020		2020	2020		2020	2020	
1	ene-10	432,267.0	469,687.0	8.7	19,041.4	16,697.9	-12.3	451,308.4	486,384.9	7.8	6,042.0	5,102.3	-15.6
2	ene-17	432,976.3	470,505.2	8.7	18,662.5	16,793.9	-10.0	451,638.8	487,299.1	7.9	5,980.5	5,057.2	-15.4
3	ene-24	432,826.6	471,200.4	8.9	18,920.1	16,861.6	-10.9	451,746.7	488,062.0	8.0	6,005.3	5,009.4	-16.6
4	ene-31	433,424.1	471,289.8	8.7	18,287.4	17,192.2	-6.0	451,711.5	488,482.1	8.1	5,894.2	5,022.2	-14.8
5	feb-07	433,806.5	471,249.6	8.6	18,361.5	17,266.5	-6.0	452,168.1	488,516.1	8.0	5,892.8	5,065.9	-14.0
6	feb-14	437,372.6	474,507.9	8.5	18,555.6	17,262.1	-7.0	455,928.2	491,770.0	7.9	5,906.8	5,109.7	-13.5
7	feb-21	437,545.6	475,255.2	8.6	18,355.2	17,604.6	-4.1	455,900.8	492,859.8	8.1	5,901.5	5,180.8	-12.2
8	feb-28	438,451.3	476,602.5	8.7	18,003.1	18,255.5	1.4	456,454.4	494,858.1	8.4	5,823.4	5,157.1	-11.4
9	mar-06	438,123.2	476,281.3	8.7	18,334.0	18,597.4	1.4	456,457.2	494,878.7	8.4	5,797.5	5,188.2	-10.5
10	mar-13	439,233.9	478,171.1	8.9	18,100.1	21,862.4	20.8	457,334.0	500,033.6	9.3	5,795.2	5,546.1	-4.3
11	mar-20	440,721.4	482,221.7	9.4	17,990.6	22,986.4	27.8	458,712.0	505,208.2	10.1	5,754.8	5,634.0	-2.1
12	mar-27	441,817.7	484,796.4	9.7	18,339.4	23,780.2	29.7	460,157.1	508,576.6	10.5	5,776.6	5,882.1	1.8
13	abr-03	442,144.9	487,099.5	10.2	18,118.5	23,759.8	31.1	460,263.4	510,859.3	11.0	5,795.7	5,927.0	2.3
14	abr-10	443,300.8	488,592.5	10.2	18,019.0	23,111.7	28.3	461,319.8	511,704.2	10.9	5,795.2	5,946.2	2.6
15	abr-17	443,720.6	489,226.2	10.3	18,368.4	23,875.8	30.0	462,089.0	513,102.0	11.0	5,811.9	6,009.4	3.4
16	abr-24	444,437.9	489,815.2	10.2	18,897.5	24,482.8	29.6	463,335.4	514,297.9	11.0	5,854.6	6,060.3	3.5
17	may-01	444,672.6	490,846.5	10.4	18,798.9	23,740.3	26.3	463,471.5	514,586.8	11.0	5,801.3	6,036.6	4.1
18	may-08	444,762.7	490,620.4	10.3	18,981.9	23,281.2	22.6	463,744.5	513,901.6	10.8	5,797.2	5,996.8	3.4
19	may-15	445,984.1	491,447.5	10.2	19,228.2	23,590.4	22.7	465,212.3	515,037.9	10.7	5,802.6	6,008.7	3.6
20	may-22	446,717.6	491,765.1	10.1	19,625.2	22,723.9	15.8	466,342.7	514,489.0	10.3	5,842.8	6,007.4	2.8
21	may-29	448,641.2	492,749.3	9.8	19,623.6	22,332.8	13.8	468,264.9	515,082.1	10.0	5,810.7	6,005.3	3.3
22	jun-05	448,203.1	492,608.0	9.9	18,991.9	21,121.9	11.2	467,194.9	513,729.9	10.0	5,799.5	5,924.7	2.2
23	jun-12	449,815.9	492,580.6	9.5	18,858.9	22,085.8	17.1	468,674.8	514,666.4	9.8	5,766.0	5,876.8	1.9
24	jun-19	450,656.0	492,775.5	9.3	18,324.0	21,933.3	19.7	468,980.1	514,708.8	9.8	5,742.1	5,875.1	2.3
25	jun-26	451,610.4	492,591.4	9.1	18,165.2	21,902.2	20.6	469,775.6	514,493.6	9.5	5,666.6	5,826.7	2.8
26	jul-03	450,533.3	492,131.1	9.2	18,362.3	21,059.9	14.7	468,895.7	513,191.0	9.4	5,707.6	5,776.3	1.2
27	jul-10	451,221.4	491,169.8	8.9	18,217.9	20,784.6	14.1	469,439.3	511,954.4	9.1	5,710.3	5,748.3	0.7
28	jul-17	452,196.1	490,751.7	8.5	18,001.9	20,767.9	15.4	470,198.0	511,519.6	8.8	5,679.7	5,686.8	0.1
29	jul-24	452,600.7	490,648.1	8.4	18,470.1	20,899.3	13.2	471,070.8	511,547.4	8.6	5,712.5	5,662.5	-0.9
30	jul-31	453,298.3	490,146.3	8.1	19,233.5	20,656.2	7.4	472,531.8	510,802.4	8.1	5,714.4	5,533.3	-3.2
31	ago-07	453,636.2	489,303.9	7.9	19,342.6	20,543.9	6.2	472,978.8	509,847.8	7.8	5,718.1	5,449.8	-4.7
32	ago-14	454,363.1			19,427.8			473,790.9			5,645.3		
33	ago-21	455,250.2			19,443.5			474,693.7			5,718.8		
34	ago-28	456,881.0			19,344.8			476,225.8			5,644.4		
35	sep-04	456,928.6			19,062.2			475,990.8			5,670.4		
36	sep-11	458,622.9			19,158.3			477,781.2			5,708.4		
37	sep-18	459,919.7			19,626.3			479,546.0			5,768.5		
38	sep-25	461,978.4			20,004.4			481,982.8			5,778.3		
39	oct-02	461,701.2			19,145.3			480,846.5			5,581.3		
40	oct-09	462,081.6			19,186.6			481,268.2			5,591.4		
41	oct-16	462,335.2			19,099.2			481,434.4			5,570.5		
42	oct-23	464,312.5			18,710.7			483,023.2			5,510.8		
43	oct-30	465,510.6			18,062.1			483,572.6			5,409.1		
44	nov-06	465,362.6			18,085.7			483,448.3			5,413.3		
45	nov-13	466,686.1			18,601.5			485,287.6			5,437.0		
46	nov-20	468,654.7			18,227.5			486,882.2			5,344.1		
47	nov-27	471,731.2			18,499.3			490,230.5			5,251.8		
48	dic-04	471,462.8			18,199.0			489,661.8			5,305.4		
49	dic-11	471,305.7			17,833.1			489,138.8			5,285.0		
50	dic-18	472,598.8			17,359.9			489,958.6			5,220.3		
51	dic-25	472,906.5			17,004.9			489,911.4			5,162.3		
52	ene-01	470,665.3			16,520.3			487,185.6			5,064.4		

¹ No incluye la cartera de la FDN. Corresponde a Cartera Ajustada

Fuente: Formato 281 de la Superintendencia Financiera.

CUADRO 2
Evolucion de la Cartera Bruta por Modalidad¹

Semana	Fecha 2020	Comercial ² MM\$						Consumo ³ MM\$						Microcrédito MM\$						Hipotecaria ⁴ MM\$		
		Moneda Legal			Moneda Extranjera			Moneda Legal			Moneda Extranjera			Moneda Legal			Moneda Extranjera			Moneda Legal		
		2019	2020	Var. % Anual	2019	2020	Var. % Anual	2019	2020	Var. % Anual	2019	2020	Var. % Anual	2019	2020	Var. % Anual	2019	2020	Var. % Anual	2019	2020	Var. % Anual
1	ene-10	220,423.0	229,588.9	4.2	18,416.6	16,043.0	-12.9	133,956.9	155,304.3	15.9	624.4	654.5	4.8	12,447.7	13,106.6	5.3	0.4	0.4	-12.0	65,439.3	71,687.1	9.5
2	ene-17	220,872.8	229,970.3	4.1	18,054.7	16,141.4	-10.6	134,139.1	155,645.5	16.0	607.5	652.1	7.4	12,466.1	13,120.3	5.2	0.4	0.4	-9.2	65,498.3	71,769.1	9.6
3	ene-24	220,054.9	229,858.2	4.5	18,304.5	16,193.3	-11.5	134,633.0	156,329.4	16.1	615.1	667.9	8.6	12,521.4	13,168.6	5.2	0.5	0.4	-28.2	65,617.3	71,844.3	9.5
4	ene-31	219,920.9	228,918.9	4.1	17,685.2	16,513.0	-6.6	135,166.9	157,097.1	16.2	601.7	678.9	12.8	12,572.0	13,248.7	5.4	0.5	0.3	-33.7	65,764.5	72,025.1	9.5
5	feb-07	220,465.1	229,107.0	3.9	17,766.2	16,600.7	-6.6	134,984.9	156,925.0	16.3	594.8	665.4	11.9	12,546.2	13,194.7	5.2	0.5	0.4	-22.1	65,810.4	72,023.0	9.4
6	feb-14	223,522.2	231,505.6	3.6	17,965.9	16,601.0	-7.6	135,376.2	157,684.8	16.5	589.1	660.7	12.2	12,556.0	13,197.5	5.1	0.5	0.4	-32.5	65,918.3	72,120.0	9.4
7	feb-21	223,120.8	231,516.8	3.8	17,769.5	16,951.4	-4.6	135,806.1	158,259.4	16.5	585.2	652.9	11.6	12,589.2	13,236.8	5.1	0.5	0.4	-31.4	66,029.4	72,242.2	9.4
8	feb-28	223,475.7	231,576.7	3.6	17,424.2	17,575.1	0.9	136,166.5	159,213.3	16.9	578.4	680.0	17.6	12,625.0	13,306.6	5.4	0.6	0.4	-36.6	66,184.1	72,505.9	9.6
9	mar-06	223,483.2	231,655.0	3.7	17,747.1	17,921.8	1.0	135,852.1	158,903.3	17.0	586.3	675.3	15.2	12,590.9	13,250.1	5.2	0.6	0.4	-37.3	66,197.0	72,472.9	9.5
10	mar-13	224,109.5	232,948.6	3.9	17,523.1	21,129.5	20.6	136,239.2	159,415.6	17.0	576.4	732.5	27.1	12,593.1	13,241.7	5.2	0.6	0.4	-34.7	66,292.2	72,565.2	9.5
11	mar-20	224,865.4	236,471.5	5.2	17,411.0	22,256.4	27.8	136,838.5	159,840.1	16.8	579.1	729.7	26.0	12,631.4	13,258.6	5.0	0.6	0.4	-36.3	66,386.1	72,651.5	9.4
12	mar-27	225,004.8	239,372.1	6.4	17,740.3	23,060.6	30.0	137,553.9	159,544.6	16.0	598.4	719.1	20.2	12,652.7	13,261.9	4.8	0.6	0.4	-37.8	66,606.3	72,617.9	9.0
13	abr-03	225,558.0	242,179.0	7.4	17,537.0	23,057.0	31.5	137,334.9	159,050.8	15.8	580.9	702.3	20.9	12,618.8	13,217.0	4.7	0.6	0.5	-24.8	66,633.2	72,652.7	9.0
14	abr-10	226,203.0	244,086.1	7.9	17,436.1	22,433.3	28.7	137,784.2	158,648.7	15.1	582.3	678.0	16.4	12,612.9	13,200.5	4.7	0.6	0.4	-27.5	66,700.6	72,657.2	8.9
15	abr-17	226,257.6	245,291.4	8.4	17,773.1	23,192.4	30.5	138,077.5	158,117.6	14.5	594.7	682.8	14.8	12,618.8	13,163.0	4.3	0.6	0.7	4.9	66,766.7	72,654.1	8.8
16	abr-24	226,401.4	246,359.1	8.8	18,266.1	23,791.7	30.3	138,594.5	157,646.5	13.7	630.7	690.4	9.5	12,636.5	13,138.9	4.0	0.6	0.7	4.9	66,805.5	72,670.7	8.8
17	may-01	226,281.8	247,863.6	9.5	18,171.2	23,071.4	27.0	138,748.7	157,177.3	13.3	627.1	668.2	6.5	12,639.3	13,097.4	3.6	0.6	0.8	23.2	67,002.8	72,708.2	8.5
18	may-08	226,115.2	248,522.1	9.9	18,341.7	22,636.6	23.4	138,985.8	156,338.1	12.5	639.5	643.8	0.7	12,602.6	13,056.6	3.6	0.6	0.8	26.2	67,059.1	72,703.5	8.4
19	may-15	226,720.9	249,568.1	10.1	18,592.9	22,947.5	23.4	139,462.6	156,129.1	12.0	634.6	642.1	1.2	12,611.8	13,049.5	3.5	0.7	0.8	17.5	67,188.7	72,700.8	8.2
20	may-22	226,555.1	250,134.4	10.4	18,970.4	22,116.6	16.6	140,163.3	155,850.8	11.2	654.1	606.6	-7.3	12,647.1	13,023.6	3.0	0.7	0.8	16.7	67,352.1	72,756.3	8.0
21	may-29	227,222.6	251,174.8	10.5	18,962.1	21,736.3	14.6	141,091.0	155,655.7	10.3	660.8	595.6	-9.9	12,692.1	13,019.5	2.6	0.7	0.8	20.6	67,635.6	72,899.3	7.8
22	jun-05	227,230.0	251,637.0	10.7	18,350.9	20,561.7	12.0	140,710.2	155,050.8	10.2	640.3	559.4	-12.6	12,620.3	12,974.4	2.8	0.6	0.8	22.0	67,642.6	72,945.8	7.8
23	jun-12	228,296.9	251,677.7	10.2	18,216.6	21,499.9	18.0	141,147.4	154,912.3	9.8	641.6	585.1	-8.8	12,618.3	12,950.4	2.6	0.7	0.8	14.5	67,753.3	73,040.2	7.8
24	jun-19	228,547.3	251,708.6	10.1	17,701.4	21,357.3	20.7	141,571.0	155,017.9	9.5	621.9	575.2	-7.5	12,647.0	12,942.2	2.3	0.7	0.8	13.6	67,890.7	73,106.9	7.7
25	jun-26	228,387.5	251,395.9	10.1	17,526.6	21,320.6	21.6	142,396.7	155,109.2	8.9	637.9	580.8	-9.0	12,692.8	12,946.6	2.0	0.7	0.8	19.2	68,133.4	73,139.7	7.3
26	jul-03	227,737.2	251,396.7	10.4	17,724.2	20,505.1	15.7	142,041.2	154,586.2	8.8	637.5	554.0	-13.1	12,632.7	12,940.9	2.4	0.6	0.8	18.4	68,122.2	73,207.3	7.5
27	jul-10	227,953.9	250,579.9	9.9	17,574.0	20,239.8	15.2	142,447.8	154,438.7	8.4	643.2	544.0	-15.4	12,617.0	12,926.5	2.5	0.6	0.8	18.4	68,202.7	73,224.7	7.4
28	jul-17	228,342.1	250,234.9	9.6	17,371.0	20,229.2	16.5	142,859.0	154,319.5	8.0	630.2	538.0	-14.6	12,662.8	12,926.7	2.1	0.6	0.8	20.9	68,332.2	73,270.5	7.2
29	jul-24	227,823.5	249,922.4	9.7	17,816.6	20,355.1	14.2	143,573.2	154,485.9	7.6	652.8	543.5	-16.7	12,713.7	12,941.3	1.8	0.6	0.7	15.0	68,490.3	73,298.6	7.0
30	jul-31	227,589.6	249,277.4	9.5	18,562.1	20,110.8	8.3	144,247.6	154,509.0	7.1	670.7	544.6	-18.8	12,761.4	12,938.7	1.4	0.7	0.7	10.7	68,699.7	73,421.1	6.9
31	ago-07	227,906.3	249,114.4	9.3	18,658.2	20,000.3	7.2	144,290.1	153,897.8	6.7	683.7	542.9	-20.6	12,714.4	12,892.4	1.4	0.7	0.7	11.2	68,725.4	73,399.3	6.8
32	ago-14	228,061.1			18,745.1			144,722.0			682.1			12,722.0			0.6			68,859.7		
33	ago-21	228,114.5			18,763.3			145,385.9			679.6			12,741.1			0.6			69,008.8		
34	ago-28	228,243.5			18,657.7			146,470.9			686.6			12,854.4			0.5			69,312.2		
35	sep-04	228,610.8			18,400.4			146,178.8			661.3			12,800.0			0.5			69,339.0		
36	sep-11	229,424.1			18,496.3			146,911.1			661.5			12,808.5			0.5			69,479.1		
37	sep-18	229,878.6			18,963.6			147,561.5			662.2			12,844.5			0.5			69,635.2		
38	sep-25	230,898.2			19,318.2			148,357.4			685.7			12,919.2			0.5			69,803.6		
39	oct-02	230,210.0			18,472.0			148,620.0			672.8			12,892.9			0.5			69,978.3		
40	oct-09	229,950.1			18,501.2			149,183.7			685.0			12,875.2			0.5			70,072.6		
41	oct-16	229,627.7			18,417.3			149,625.1			681.4			12,875.2			0.5			70,207.1		
42	oct-23	230,369.2			18,030.7			150,608.9			679.5			12,942.5			0.4			70,391.9		
43	oct-30	230,534.4			17,404.6			151,392.9			657.0			13,002.5			0.4			70,580.8		
44	nov-06	230,347.9			17,422.8			151,498.0			662.6			12,944.6			0.4			70,572.1		
45	nov-13	231,072.4			17,921.7			152,034.3			679.4			12,931.8			0.4			70,647.6		
46	nov-20	232,151.9			17,546.4			152,778.1			680.7			12,962.1			0.4			70,762.6		
47	nov-27	233,516.6			17,793.3			154,077.3			705.5			13,042.1			0.4			71,095.3		
48	dic-04	233,275.5			17,504.7			154,075.8			693.9			12,991.5			0.4			71,120.0		
49	dic-11	232,425.2			17,149.8			154,616.8			682.8			12,989.7			0.4			71,274.0		
50	dic-18	232,788.0			16,710.2			155,076.0			649.3			13,247.9			0.4			71,486.9		
51	dic-25	232,292.4			16,361.6			155,675.3			642.9			13,239.4			0.4			71,699.4		
52	ene-01	230,509.1			15,881.4			155,262.1			638.5			13,189.2			0.4			71,704.9		

1/ No incluye cartera de la FDN

2/ Incluye ajuste por leasing operativo

3/ Incluye tarjetas de crédito y avances de todos los plazos.

4/ Corresponde a créditos otorgados para adquisición de vivienda, incluye los ajustes de titularización de cartera hipotecaria y por ventas de cartera para manejo a través de derechos fiduciarios.

Fuente: Formato 281 de la Superintendencia Financiera.

CUADRO 3
Desembolsos y Tasas de Interés Cartera Comercial ¹
Moneda Legal

Semana	Fecha 2020	Comercial ²				Ordinario				Preferencial				Tesorería			
		Desembolsos MM\$		Tasa de interés % ³		Desembolsos MM\$		Tasa de interés % ³		Desembolsos MM\$		Tasa de interés % ³		Desembolsos MM\$		Tasa de interés % ³	
		2019	2020	2019	2020	2019	2020	2019	2020	2019	2020	2019	2020	2019	2020	2019	2020
1	ene-10	1,916.6	1,563.7	8.84	8.85	764.2	726.0	10.99	10.37	1,132.7	802.6	7.38	7.51	19.8	35.1	8.83	7.97
2	ene-17	2,330.3	2,381.8	9.36	9.11	1,247.6	1,284.4	10.61	10.25	1,050.4	1,027.6	7.86	7.78	32.3	69.8	10.24	7.79
3	ene-24	1,929.9	3,014.7	9.77	8.27	1,185.1	1,286.6	10.84	10.15	682.7	1,671.0	8.01	6.88	62.0	57.1	8.89	6.99
4	ene-31	2,989.5	3,571.5	9.38	8.72	1,551.1	1,729.0	10.73	10.31	1,335.7	1,762.8	7.97	7.21	102.7	79.7	7.28	7.33
5	feb-07	2,506.5	2,196.2	9.16	9.03	1,367.0	1,246.2	10.36	10.20	1,089.1	934.9	7.71	7.49	50.4	15.1	7.98	8.08
6	feb-14	5,000.7	4,764.5	8.52	8.06	2,157.1	2,304.1	9.79	9.41	2,787.5	2,414.2	7.53	6.78	56.2	46.3	9.35	7.52
7	feb-21	2,319.2	3,209.8	9.35	8.31	1,276.0	1,524.0	10.63	9.95	1,005.8	1,654.6	7.75	6.82	37.4	31.2	8.67	7.52
8	feb-28	3,560.1	4,516.6	9.20	8.39	1,809.4	2,182.7	10.59	9.68	1,657.0	2,218.7	7.79	7.21	93.8	115.2	7.31	6.75
9	mar-06	2,030.0	2,374.3	9.53	8.87	1,134.3	1,325.9	10.79	10.06	860.8	1,021.3	7.91	7.32	34.9	27.1	8.41	9.29
10	mar-13	2,920.6	3,787.9	9.03	8.25	1,429.8	1,769.1	10.50	9.42	1,418.8	1,875.0	7.50	7.08	72.0	143.8	10.23	9.08
11	mar-20	3,108.3	6,534.7	9.08	7.90	1,593.3	1,984.0	10.31	9.34	1,443.6	4,385.9	7.70	7.24	71.4	164.7	9.41	8.21
12	mar-27	3,933.5	4,635.7	8.81	8.01	1,779.5	1,679.7	10.37	9.07	2,056.5	2,927.4	7.51	7.41	97.6	28.5	7.75	7.32
13	abr-03	2,712.9	4,963.8	8.99	8.16	1,213.6	1,464.0	10.75	9.51	1,452.1	3,450.9	7.52	7.59	47.2	49.0	8.62	8.15
14	abr-10	3,398.9	2,865.6	8.53	8.41	1,543.4	622.5	10.04	9.41	1,748.1	2,113.6	7.13	8.16	107.4	129.5	9.59	7.65
15	abr-17	1,572.8	2,623.9	9.31	8.13	869.4	1,035.8	10.51	9.22	632.5	1,542.1	7.64	7.44	71.0	46.0	9.51	6.61
16	abr-24	3,241.3	2,543.2	8.81	8.13	1,498.8	1,138.1	10.37	9.08	1,654.5	1,369.6	7.32	7.36	88.1	35.5	10.26	6.91
17	may-01	2,936.4	2,907.8	9.32	8.20	1,456.8	1,224.1	10.70	9.14	1,333.4	1,670.1	7.98	7.52	146.2	13.6	7.86	7.68
18	may-08	2,166.0	1,999.7	9.45	8.94	1,292.7	1,159.8	10.53	10.08	824.0	827.9	7.77	7.38	49.2	12.0	9.03	6.62
19	may-15	2,692.4	1,952.0	9.27	8.59	1,414.1	1,018.2	10.55	9.46	1,200.8	931.7	7.75	7.64	77.5	2.1	9.38	10.51
20	may-22	2,484.8	1,893.9	9.23	8.34	1,420.7	1,001.4	10.46	9.41	989.1	870.8	7.49	7.15	75.0	21.8	8.91	6.53
21	may-29	4,311.1	2,118.6	8.71	8.40	2,017.3	1,169.4	10.21	9.19	2,135.6	943.1	7.38	7.42	158.2	6.1	7.63	7.04
22	jun-05	2,877.3	2,105.3	8.88	8.23	1,070.4	1,200.5	10.27	8.88	1,750.1	881.4	8.02	7.29	56.8	23.4	9.17	10.08
23	jun-12	2,896.8	1,848.9	9.20	8.03	1,573.6	1,026.3	10.45	9.11	1,267.4	731.4	7.63	6.56	55.9	91.2	9.72	7.58
24	jun-19	3,384.0	1,669.6	8.91	8.17	1,671.6	988.5	10.28	8.93	1,638.3	653.1	7.47	6.95	74.1	28.0	9.77	10.09
25	jun-26	4,935.0	2,064.9	8.64	7.99	2,106.8	1,288.4	10.24	8.63	2,683.8	738.4	7.41	6.80	144.4	38.1	8.14	9.12
26	jul-03	1,826.5	2,138.8	9.60	7.76	1,008.4	1,125.9	10.73	8.73	755.6	979.2	8.05	6.58	62.5	33.7	10.18	9.96
27	jul-10	2,504.3	1,822.5	9.32	7.65	1,371.5	906.3	10.23	9.07	1,056.8	836.8	8.11	6.09	75.9	79.3	9.79	7.77
28	jul-17	2,900.7	1,751.9	9.00	7.92	1,436.6	931.4	10.42	8.89	1,370.8	781.4	7.47	6.71	93.3	39.0	9.43	9.14
29	jul-24	2,707.7	1,607.3	9.01	7.58	1,381.3	765.9	10.35	8.98	1,252.3	792.7	7.51	6.09	74.1	48.7	9.31	9.64
30	jul-31	3,425.5	2,880.9	8.90	7.30	1,976.8	1,313.0	10.22	8.71	1,319.1	1,475.7	7.04	6.04	129.6	92.2	7.59	7.23
31	ago-07	2,341.4	1,514.8	8.64	7.49	1,014.3	824.8	10.50	8.52	1,261.9	639.3	7.07	6.02	65.2	50.6	10.15	9.27
32	ago-14	2,971.4		8.96		1,394.6		10.44		1,502.2		7.58		74.6		9.03	
33	ago-21	2,673.2		8.70		1,258.4		10.38		1,359.5		7.09		55.3		9.93	
34	ago-28	4,237.4		8.71		2,219.9		10.14		1,875.2		7.15		142.3		6.78	
35	sep-04	2,311.1		8.91		1,197.5		10.38		1,068.9		7.26		44.7		8.62	
36	sep-11	2,898.3		8.87		1,491.7		10.14		1,330.7		7.47		75.9		8.28	
37	sep-18	3,569.4		8.57		1,794.7		9.74		1,672.1		7.25		102.6		9.44	
38	sep-25	4,202.5		8.55		2,142.4		9.91		1,972.9		7.11		87.2		7.56	
39	oct-02	3,910.7		8.44		1,910.3		10.39		1,850.5		6.53		150.0		7.08	
40	oct-09	2,694.9		8.97		1,426.0		10.32		1,183.3		7.37		85.6		8.58	
41	oct-16	2,314.5		9.00		1,250.4		10.33		985.9		7.27		78.2		9.57	
42	oct-23	4,073.1		8.19		1,616.9		9.94		2,365.4		7.00		90.8		8.06	
43	oct-30	3,456.2		9.08		1,997.4		10.28		1,304.2		7.42		154.6		7.46	
44	nov-06	1,843.2		9.01		1,070.3		10.09		694.0		7.34		78.9		9.03	
45	nov-13	3,001.6		8.61		1,314.4		10.12		1,615.3		7.32		72.0		9.90	
46	nov-20	3,121.6		8.57		1,414.9		9.99		1,581.9		7.23		124.7		9.25	
47	nov-27	5,353.1		8.44		2,418.9		9.80		2,802.7		7.26		131.5		8.40	
48	dic-04	3,271.6		8.32		1,396.2		10.20		1,795.7		6.84		79.7		8.94	
49	dic-11	4,282.3		8.25		1,812.4		10.08		2,388.4		6.87		81.4		7.97	
50	dic-18	5,325.6		8.16		2,389.0		9.56		2,841.1		6.99		95.6		7.78	
51	dic-25	4,324.1		8.48		1,870.8		10.11		2,249.8		7.29		203.6		6.67	
52	ene-01	1,820.1		8.79		876.3		10.44		896.8		7.14		47.0		9.32	

1/ Incluye leasing financiero

2/ Promedio ponderado por monto de las tasas de los créditos ordinarios, de tesorería y preferenciales. No incluye construcción de vivienda.

3/ Promedio ponderado por monto

Fuente: Formato 088 de la Superintendencia Financiera.

CUADRO 4

Desembolsos y Tasas de Interés Cartera de Consumo y Tarjeta de crédito ¹

Moneda Legal

Semana	Fecha	Consumo ²				Tarjetas de Crédito ³			
		Desembolsos MM\$		Tasa de interés % ⁴		Desembolsos MM\$		Tasa de interés % ⁴	
		2019	2020	2019	2020	2019	2020	2019	2020
1	ene-10	724	1,042	19.16	16.99	592	683	27.27	25.89
2	ene-17	1,142	1,581	18.76	16.63	640	764	27.07	25.61
3	ene-24	1,452	1,848	18.34	15.88	610	760	26.91	25.46
4	ene-31	1,811	2,790	17.83	15.35	659	740	26.83	25.36
5	feb-07	1,271	1,801	18.65	16.09	607	724	27.24	25.71
6	feb-14	1,420	2,090	18.11	15.95	593	710	26.96	25.48
7	feb-21	1,765	2,185	17.69	15.83	601	727	27.13	25.48
8	feb-28	2,151	3,069	17.26	14.99	676	730	27.18	25.27
9	mar-06	1,252	1,840	18.31	15.83	645	753	26.78	25.38
10	mar-13	1,432	1,955	18.10	15.97	633	718	26.77	24.87
11	mar-20	1,546	1,865	17.63	15.84	671	716	26.49	24.61
12	mar-27	2,052	838	16.98	15.47	652	293	26.39	22.89
13	abr-03	1,335	774	18.24	15.83	690	301	26.39	22.26
14	abr-10	1,449	229	17.98	16.50	668	218	26.50	22.46
15	abr-17	971	309	17.87	16.53	557	277	26.94	23.86
16	abr-24	1,755	574	17.42	18.17	701	300	26.55	24.68
17	may-01	1,751	501	17.18	16.01	682	276	26.52	24.75
18	may-08	1,353	386	17.98	15.29	698	344	26.64	24.72
19	may-15	1,596	466	17.49	15.18	715	328	26.66	24.68
20	may-22	1,750	576	16.90	15.17	725	362	26.42	24.58
21	may-29	2,671	855	16.44	14.78	701	330	26.22	24.47
22	jun-05	1,150	628	17.70	15.17	655	371	26.68	24.60
23	jun-12	1,513	722	17.41	15.12	713	384	26.44	24.60
24	jun-19	1,666	689	17.01	15.02	788	482	26.47	24.65
25	jun-26	2,296	902	16.10	14.78	749	458	26.31	24.67
26	jul-03	1,219	838	17.45	14.98	737	461	26.65	24.89
27	jul-10	1,660	751	17.17	15.28	752	474	26.31	25.28
28	jul-17	1,895	819	16.82	15.18	751	414	26.13	25.15
29	jul-24	2,111	855	16.28	14.97	710	397	26.13	25.68
30	jul-31	2,518	1,463	16.14	14.63	738	403	25.72	25.53
31	ago-07	1,385	661	16.77	15.72	707	366	26.33	25.70
32	ago-14	1,839		16.57		646		26.06	
33	ago-21	1,781		16.09		690		26.08	
34	ago-28	3,168		14.93		745		25.23	
35	sep-04	1,839		15.96		734		25.41	
36	sep-11	2,146		15.66		735		25.58	
37	sep-18	2,144		15.60		748		25.53	
38	sep-25	2,833		15.09		768		26.04	
39	oct-02	2,319		15.61		804		25.95	
40	oct-09	2,032		16.05		783		25.65	
41	oct-16	1,699		16.11		713		25.87	
42	oct-23	2,596		15.31		781		25.19	
43	oct-30	2,841		14.86		773		25.11	
44	nov-06	1,516		15.86		709		26.23	
45	nov-13	1,653		15.94		731		26.02	
46	nov-20	1,957		15.67		737		25.46	
47	nov-27	3,143		14.81		930		25.46	
48	dic-04	1,883		15.82		988		25.96	
49	dic-11	1,932		15.67		842		25.70	
50	dic-18	2,288		15.32		912		25.84	
51	dic-25	1,842		15.15		847		26.23	
52	ene-01	1,132		15.93		663		26.32	

1/ Incluye leasing financiero.

2/ Incluye créditos en pesos y en UVR.

3/ Promedio ponderado por monto. No incluye avances ni compras a 1 mes.

4/ Corresponde al promedio ponderado por monto de la tasa de los desembolsos en pesos y en UVR. Antes de realizar el promedio ponderado,

a la tasa de interés de los créditos en UVR se les sumó la variación anual de la UVR de la respectiva semana.

Fuente: Formato 088 de la Superintendencia Financiera.

CUADRO 5

Desembolsos y Tasas de Interés Cartera de Microcrédito e Hipotecaria¹

Moneda Legal

Semana	Fecha 2020	Microcrédito				Hipotecaria ²							
		Desembolsos MM\$		Tasa de interés % ³		Construcción		Adquisición					
		2019	2020	2019	2020	Desembolsos MM\$	Tasa de interés % ⁴	Desembolsos MM\$	Tasa de interés % ⁴				
		2019	2020	2019	2020	2019	2020	2019	2020	2019	2020	2019	2020
1	ene-10	78	73	38.08	37.99	16	6	10.09	10.03	131	141	10.26	10.41
2	ene-17	129	139	37.39	38.16	51	31	9.34	9.25	222	256	10.35	10.32
3	ene-24	144	148	36.81	37.46	87	43	9.06	9.32	239	236	10.40	10.43
4	ene-31	161	209	35.73	36.36	60	67	9.61	9.94	354	493	10.42	10.44
5	feb-07	96	95	37.92	37.63	50	33	9.42	9.74	169	177	10.46	10.52
6	feb-14	133	144	37.38	37.47	58	59	9.47	9.15	224	231	10.43	10.50
7	feb-21	139	161	37.06	37.04	68	38	9.30	9.30	246	254	10.47	10.52
8	feb-28	161	173	35.90	35.97	62	72	9.44	8.96	405	441	10.38	10.42
9	mar-06	91	129	37.40	36.55	74	60	10.04	9.36	177	174	10.38	10.54
10	mar-13	131	143	37.07	37.38	55	61	9.43	9.05	241	234	10.41	10.44
11	mar-20	141	133	36.48	37.39	95	80	9.33	8.95	247	224	10.47	10.40
12	mar-27	137	24	35.90	31.86	79	64	9.22	9.23	442	99	10.44	10.37
13	abr-03	107	8	36.72	26.72	42	62	9.51	9.78	175	108	10.34	10.60
14	abr-10	129	3	37.42	22.36	105	7	8.91	10.13	220	28	10.34	10.13
15	abr-17	91	6	37.61	29.18	27	14	9.33	9.23	159	57	10.37	10.20
16	abr-24	116	7	36.70	31.24	141	25	8.85	9.54	274	83	10.39	10.47
17	may-01	121	12	35.90	31.87	58	18	9.05	9.89	360	130	10.41	10.26
18	may-08	106	18	37.90	31.47	60	16	9.67	9.03	188	73	10.45	10.44
19	may-15	126	33	37.02	31.32	68	15	9.02	9.61	262	121	10.44	10.42
20	may-22	138	39	36.75	32.35	59	19	9.33	9.35	287	138	10.55	10.51
21	may-29	183	45	35.37	31.78	76	29	9.13	8.83	552	259	10.50	10.37
22	jun-05	59	39	36.43	32.84	89	27	9.79	9.57	128	157	10.57	10.48
23	jun-12	126	64	37.36	37.61	102	35	9.02	9.65	235	180	10.44	10.27
24	jun-19	135	72	36.77	38.62	48	28	9.27	9.90	266	141	10.49	10.46
25	jun-26	144	95	35.73	38.81	59	39	9.22	9.02	455	184	10.52	10.31
26	jul-03	90	101	35.99	38.65	58	47	9.92	8.78	153	178	10.47	10.28
27	jul-10	120	99	37.35	38.95	77	32	9.58	9.45	221	147	10.44	10.48
28	jul-17	142	96	36.99	38.57	79	42	9.05	8.28	275	162	10.47	10.31
29	jul-24	134	81	36.32	38.78	73	34	9.10	8.71	290	126	10.51	10.34
30	jul-31	155	123	35.34	37.75	83	54	9.07	8.15	481	311	10.41	10.29
31	ago-07	83	48	37.34	38.46	55	33	8.94	7.96	158	110	10.45	10.38
32	ago-14	134		37.35		63		9.54		254		10.42	
33	ago-21	112		36.82		58		9.15		250		10.47	
34	ago-28	183		35.76		104		9.46		540		10.40	
35	sep-04	108		36.43		52		9.41		185		10.40	
36	sep-11	126		37.07		58		9.39		261		10.39	
37	sep-18	136		36.64		65		9.14		297		10.38	
38	sep-25	158		35.74		84		9.67		433		10.38	
39	oct-02	136		35.00		47		9.66		375		10.38	
40	oct-09	122		37.18		55		9.17		236		10.37	
41	oct-16	112		36.70		37		9.60		242		10.49	
42	oct-23	149		36.23		96		9.61		328		10.38	
43	oct-30	178		35.30		79		9.85		480		10.44	
44	nov-06	79		37.86		38		9.25		128		10.46	
45	nov-13	112		37.50		72		8.73		168		10.44	
46	nov-20	141		37.20		50		9.46		229		10.40	
47	nov-27	194		35.90		89		9.24		583		10.42	
48	dic-04	130		36.64		49		9.56		222		10.39	
49	dic-11	142		37.15		76		9.52		282		10.46	
50	dic-18	158		37.07		113		9.22		400		10.43	
51	dic-25	112		36.01		58		9.01		424		10.39	
52	ene-01	80		35.75		3		10.30		287		10.43	

1/ Incluye leasing financiero.

2/ Incluye créditos en pesos y en UVR.

3/ Promedio ponderado por monto

4/ Corresponde al promedio ponderado por monto de la tasa de los desembolsos en pesos y en UVR. Antes de realizar el promedio ponderado, a la tasa de interés de los créditos en UVR se les sumó la variación anual de la UVR de la respectiva semana.

Fuente: Formato 088 de la Superintendencia Financiera.

GRAFICO 1

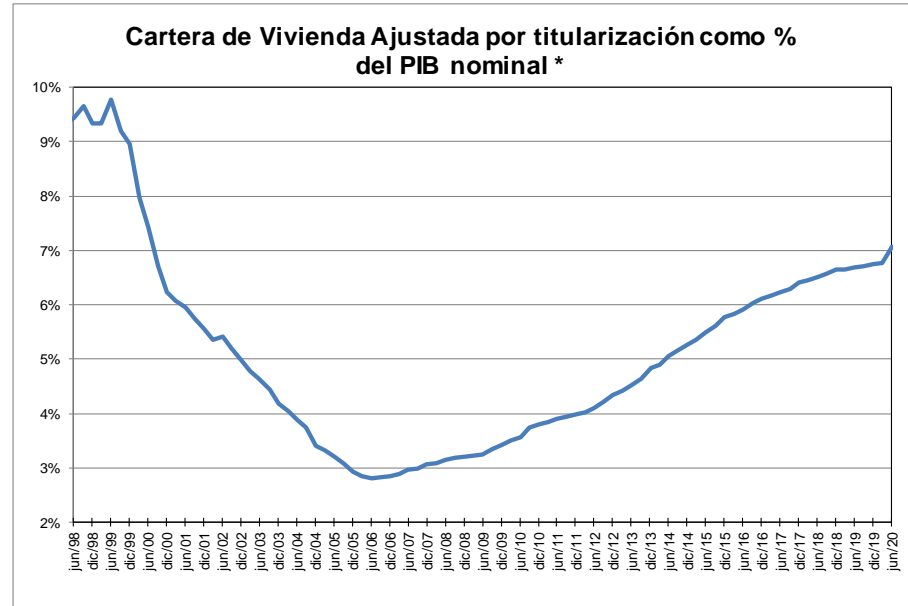
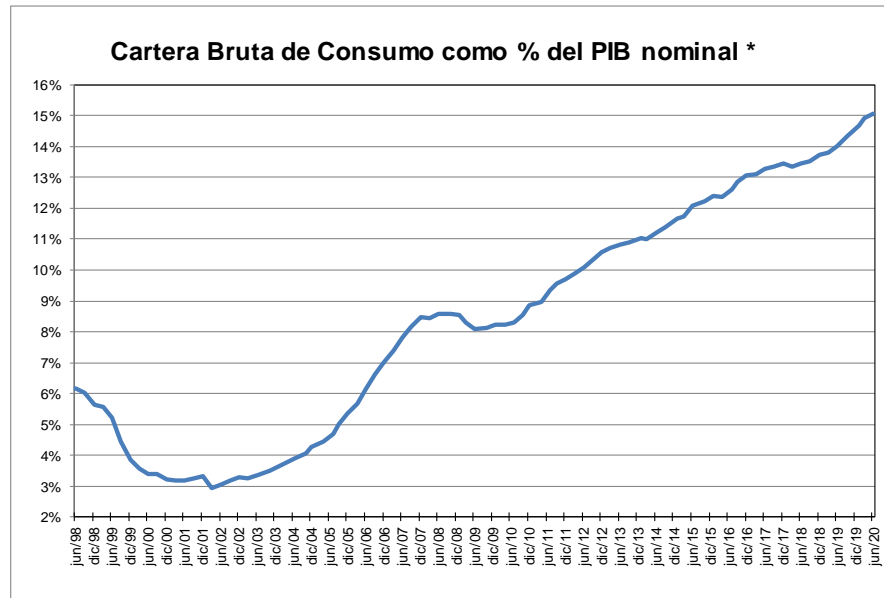
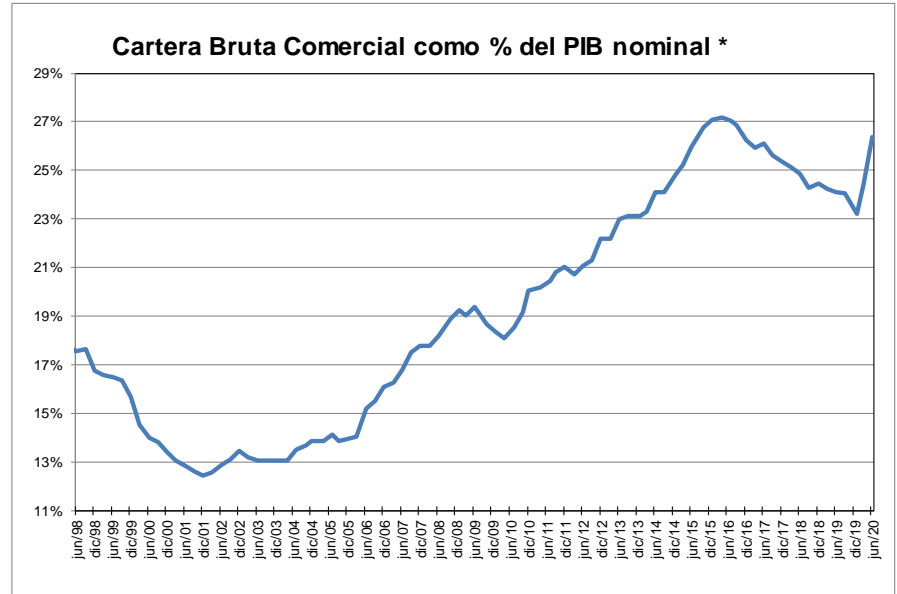
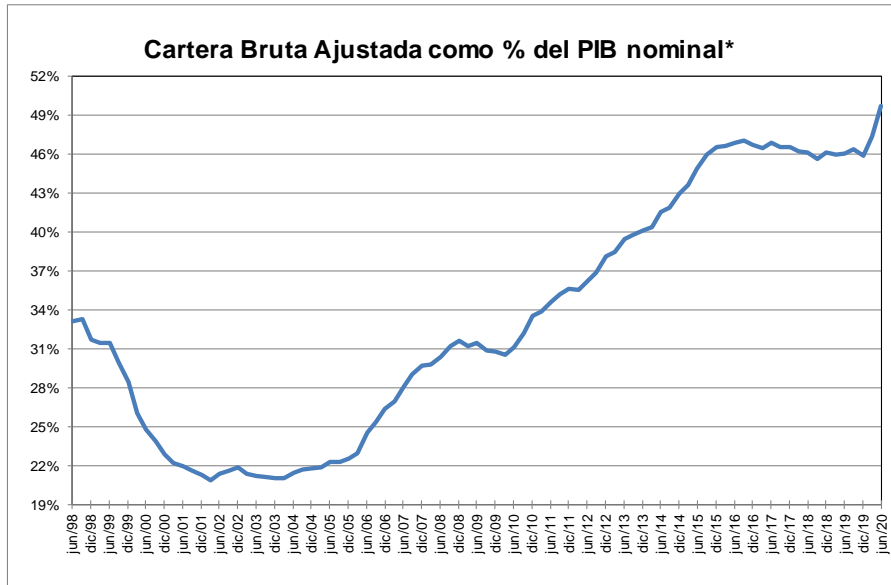

* Corresponde a cartera en moneda total. El PIB se refiere al nominal sin desestacionalizar.

Fuente: A partir de 2002 Formato 281 de la Superintendencia financiera de Colombia y ajustes del BR. Antes balances mensuales.

GRAFICO 2
Cartera e Inversiones (brutas) / Total Activos *
 (Moneda Total)

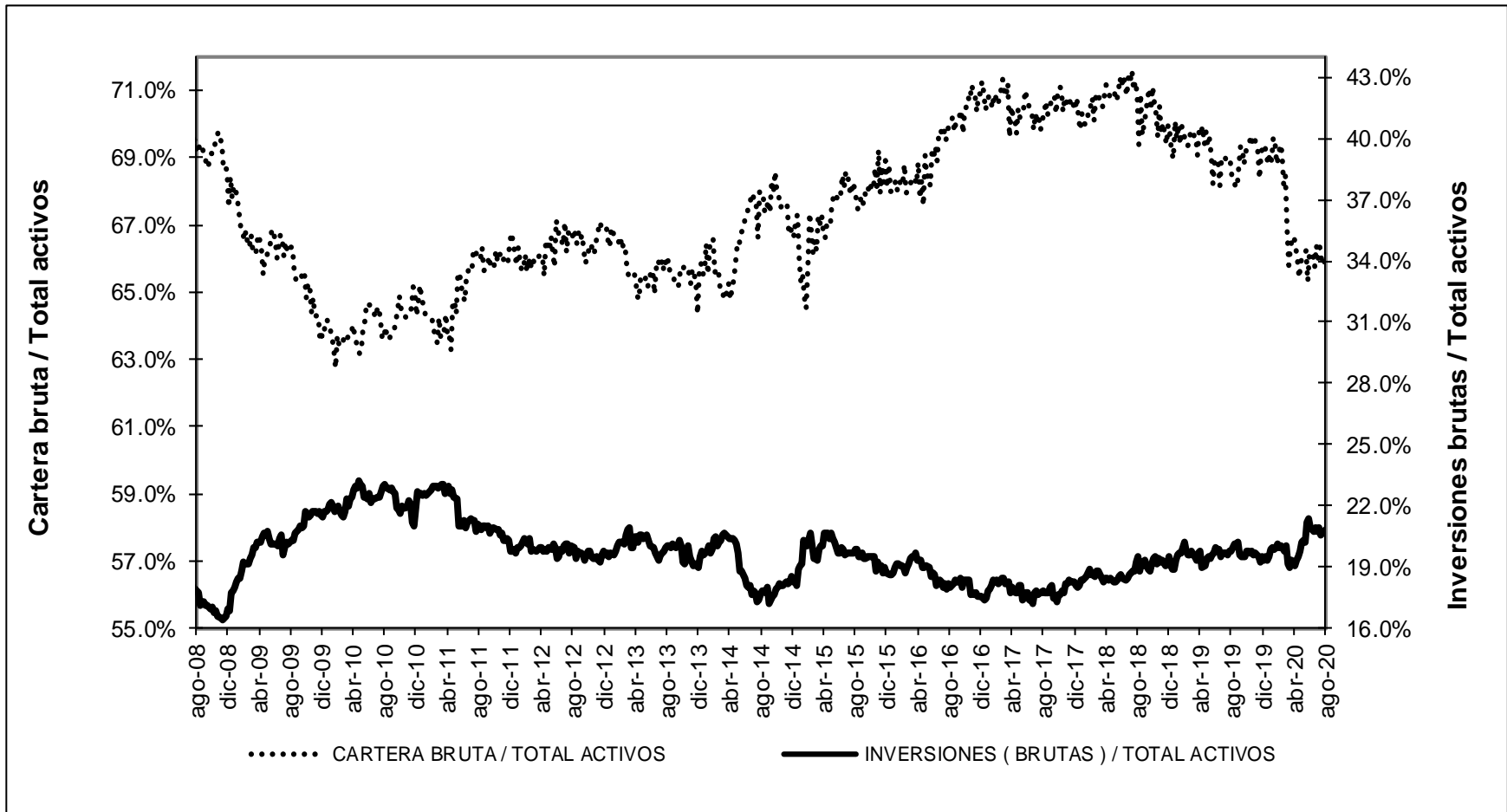

* Sin entidades financieras especiales
 Fuente: Banco de la República

ANEXO 4. MERCADO CAMBIARIO

Gráfico 1

TRM-Devaluación Año Corrido Anualizada y Año Completo

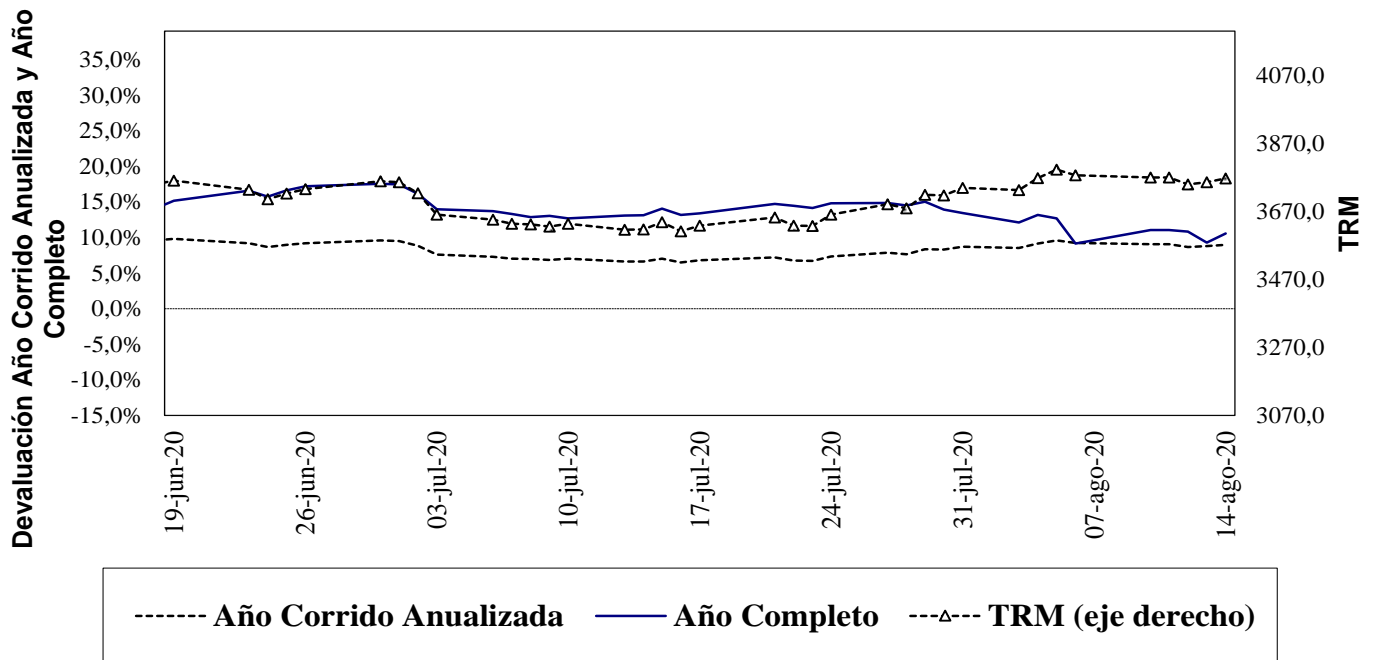

Fuente: Superfinanciera, Banco de la República

Gráfico 2⁵

Índice de Tasa de Cambio Real Promedio Promedio Total-Ponderaciones según promedios móviles de orden 12

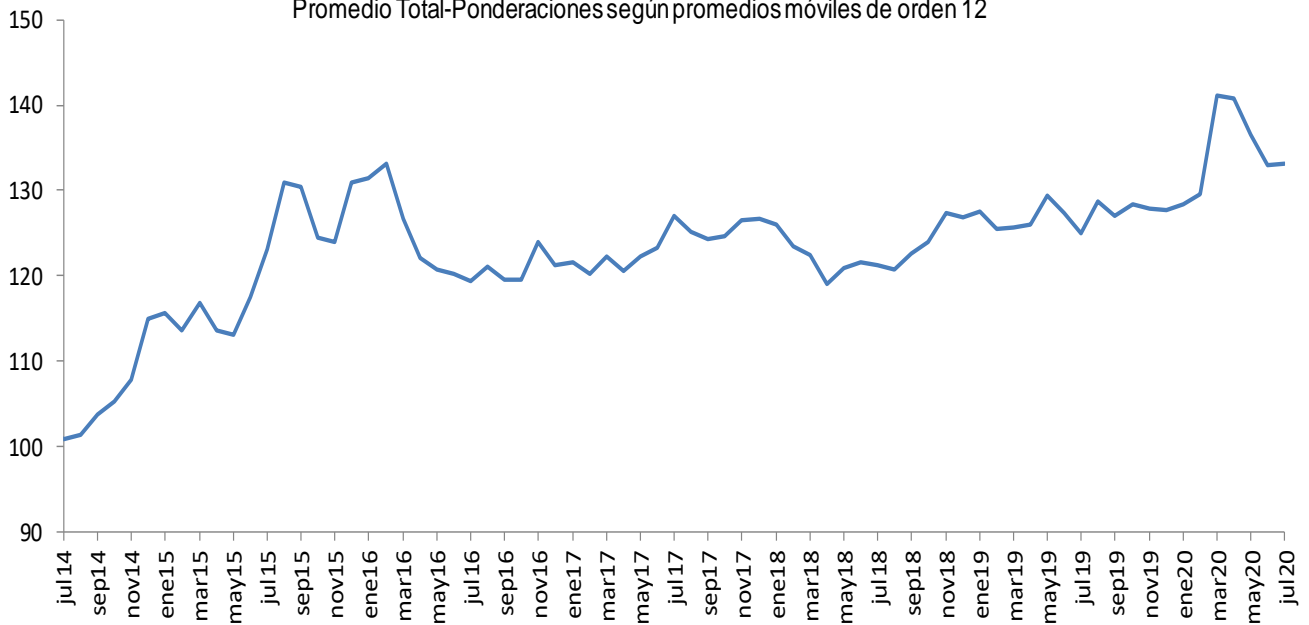

Fuente: Banco de la República

⁵ El índice de la tasa de cambio real (ITCR) es un precio relativo que compara el valor de una canasta de bienes para dos países distintos y los expresa en la misma moneda. Este cálculo se lleva a cabo mediante un promedio geométrico ponderado de los niveles de relación entre Colombia y sus principales socios comerciales.

ANEXO 5: MERCADO FORWARD⁶

Cuadro 3

SALDOS DE OPERACIONES FORWARD												
millones de USD	SALDOS DE COMPRA DEL SF CON:				SALDOS DE VENTA DEL SF CON:				SALDOS NETOS DE COMPRA DEL SF CON: (compras-ventas)			SALDO COMPRAS NETAS SF
	Fondos Pensiones	Intragrupo y Offshore	Interbancario	Resto	Fondos Pensiones	Intragrupo y Offshore	Interbancario	Resto	Fondos Pensiones	Intragrupo y Offshore	Resto	
13-jul-20	\$ 7,470	\$ 11,439	\$ 10,000	\$ 6,660	\$ 1,748	\$ 18,682	\$ 10,073	\$ 8,156	\$ 5,722	-\$ 7,243	-\$ 1,496	-\$ 3,017
14-jul-20	\$ 7,540	\$ 11,341	\$ 10,048	\$ 6,753	\$ 1,750	\$ 19,049	\$ 10,157	\$ 8,184	\$ 5,790	-\$ 7,708	-\$ 1,431	-\$ 3,349
15-jul-20	\$ 7,251	\$ 11,366	\$ 10,024	\$ 6,764	\$ 1,232	\$ 19,280	\$ 10,233	\$ 8,142	\$ 6,019	-\$ 7,915	-\$ 1,378	-\$ 3,274
16-jul-20	\$ 7,225	\$ 11,228	\$ 10,019	\$ 6,639	\$ 1,242	\$ 19,036	\$ 10,228	\$ 7,998	\$ 5,983	-\$ 7,808	-\$ 1,360	-\$ 3,184
17-jul-20	\$ 7,620	\$ 11,560	\$ 10,238	\$ 6,683	\$ 1,627	\$ 19,483	\$ 10,451	\$ 7,908	\$ 5,994	-\$ 7,923	-\$ 1,224	-\$ 3,154
20-jul-20	\$ 7,620	\$ 11,554	\$ 10,238	\$ 6,683	\$ 1,627	\$ 19,483	\$ 10,451	\$ 7,907	\$ 5,994	-\$ 7,929	-\$ 1,224	-\$ 3,160
21-jul-20	\$ 7,649	\$ 12,292	\$ 10,271	\$ 6,647	\$ 1,617	\$ 20,071	\$ 10,514	\$ 7,945	\$ 6,032	-\$ 7,779	-\$ 1,298	-\$ 3,044
22-jul-20	\$ 7,378	\$ 12,284	\$ 10,352	\$ 6,618	\$ 1,242	\$ 20,356	\$ 10,596	\$ 7,921	\$ 6,136	-\$ 8,072	-\$ 1,302	-\$ 3,238
23-jul-20	\$ 7,294	\$ 11,757	\$ 10,189	\$ 6,594	\$ 1,227	\$ 19,610	\$ 10,477	\$ 7,964	\$ 6,066	-\$ 7,853	-\$ 1,370	-\$ 3,157
24-jul-20	\$ 7,315	\$ 11,832	\$ 10,274	\$ 6,648	\$ 1,275	\$ 19,676	\$ 10,567	\$ 7,898	\$ 6,040	-\$ 7,844	-\$ 1,250	-\$ 3,054
27-jul-20	\$ 7,379	\$ 12,183	\$ 10,326	\$ 6,673	\$ 1,286	\$ 19,950	\$ 10,618	\$ 7,872	\$ 6,093	-\$ 7,767	-\$ 1,199	-\$ 2,873
28-jul-20	\$ 7,426	\$ 12,618	\$ 10,507	\$ 6,778	\$ 1,365	\$ 20,206	\$ 10,799	\$ 7,882	\$ 6,061	-\$ 7,588	-\$ 1,104	-\$ 2,631
29-jul-20	\$ 7,436	\$ 12,253	\$ 10,957	\$ 6,787	\$ 1,435	\$ 19,945	\$ 11,251	\$ 7,870	\$ 6,001	-\$ 7,692	-\$ 1,083	-\$ 2,775
30-jul-20	\$ 7,359	\$ 12,539	\$ 11,600	\$ 6,761	\$ 1,370	\$ 20,229	\$ 11,894	\$ 7,759	\$ 5,990	-\$ 7,691	-\$ 998	-\$ 2,699
31-jul-20	\$ 7,696	\$ 12,550	\$ 11,516	\$ 6,809	\$ 1,684	\$ 20,495	\$ 11,810	\$ 7,778	\$ 6,012	-\$ 7,946	-\$ 969	-\$ 2,902
3-ago-20	\$ 7,731	\$ 12,811	\$ 11,588	\$ 6,868	\$ 1,689	\$ 21,104	\$ 11,882	\$ 7,741	\$ 6,041	-\$ 8,293	-\$ 872	-\$ 3,123
4-ago-20	\$ 7,316	\$ 12,840	\$ 11,408	\$ 6,993	\$ 1,389	\$ 21,268	\$ 11,709	\$ 7,689	\$ 5,926	-\$ 8,428	-\$ 695	-\$ 3,197
5-ago-20	\$ 7,327	\$ 12,068	\$ 11,173	\$ 6,972	\$ 1,396	\$ 20,316	\$ 11,482	\$ 7,698	\$ 5,931	-\$ 8,248	-\$ 727	-\$ 3,044
6-ago-20	\$ 7,071	\$ 11,937	\$ 10,858	\$ 6,919	\$ 1,380	\$ 19,964	\$ 11,167	\$ 7,574	\$ 5,690	-\$ 8,027	-\$ 656	-\$ 2,993
7-ago-20	\$ 7,071	\$ 12,613	\$ 10,858	\$ 6,197	\$ 1,380	\$ 20,808	\$ 11,167	\$ 6,731	\$ 5,690	-\$ 8,195	-\$ 533	-\$ 3,038
10-ago-20	\$ 7,224	\$ 12,967	\$ 11,360	\$ 7,099	\$ 1,395	\$ 21,305	\$ 11,668	\$ 7,723	\$ 5,829	-\$ 8,338	-\$ 624	-\$ 3,133
11-ago-20	\$ 7,539	\$ 13,412	\$ 11,526	\$ 7,111	\$ 1,659	\$ 21,780	\$ 11,829	\$ 7,728	\$ 5,880	-\$ 8,367	-\$ 617	-\$ 3,104
12-ago-20	\$ 7,562	\$ 13,286	\$ 11,389	\$ 7,047	\$ 1,674	\$ 21,691	\$ 11,683	\$ 7,656	\$ 5,888	-\$ 8,405	-\$ 609	-\$ 3,126
13-ago-20	\$ 7,152	\$ 11,975	\$ 10,865	\$ 7,055	\$ 872	\$ 21,017	\$ 11,165	\$ 7,596	\$ 6,280	-\$ 9,042	-\$ 541	-\$ 3,304

Gráfico 1

SALDOS DE COMPRA Y VENTA DE FORWARDS DE LOS IMC AL RESTO DE AGENTES (Excluye interbancario, FPC, intragrupo y offshore)

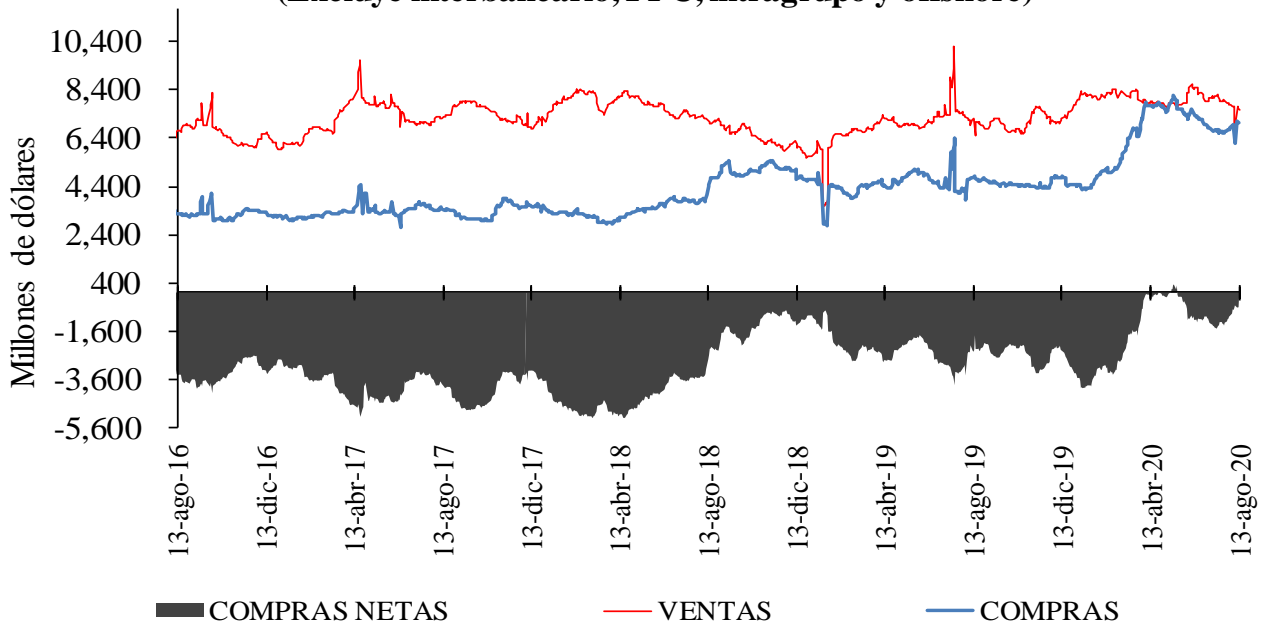

⁶ Las operaciones y posiciones de derivados de los IMC no incluyen las de las sociedades comisionistas de bolsa.

Gráfico 2

**SALDOS DE COMPRA Y VENTA DE FORWARDS DE LOS IMC
A LOS FONDOS DE PENSIONES Y CESANTÍAS**



Gráfico 3

**SALDOS DE COMPRA Y VENTA DE FORWARDS DE LOS IMC
AL OFFSHORE, CASAS MATRICES Y FILIALES**

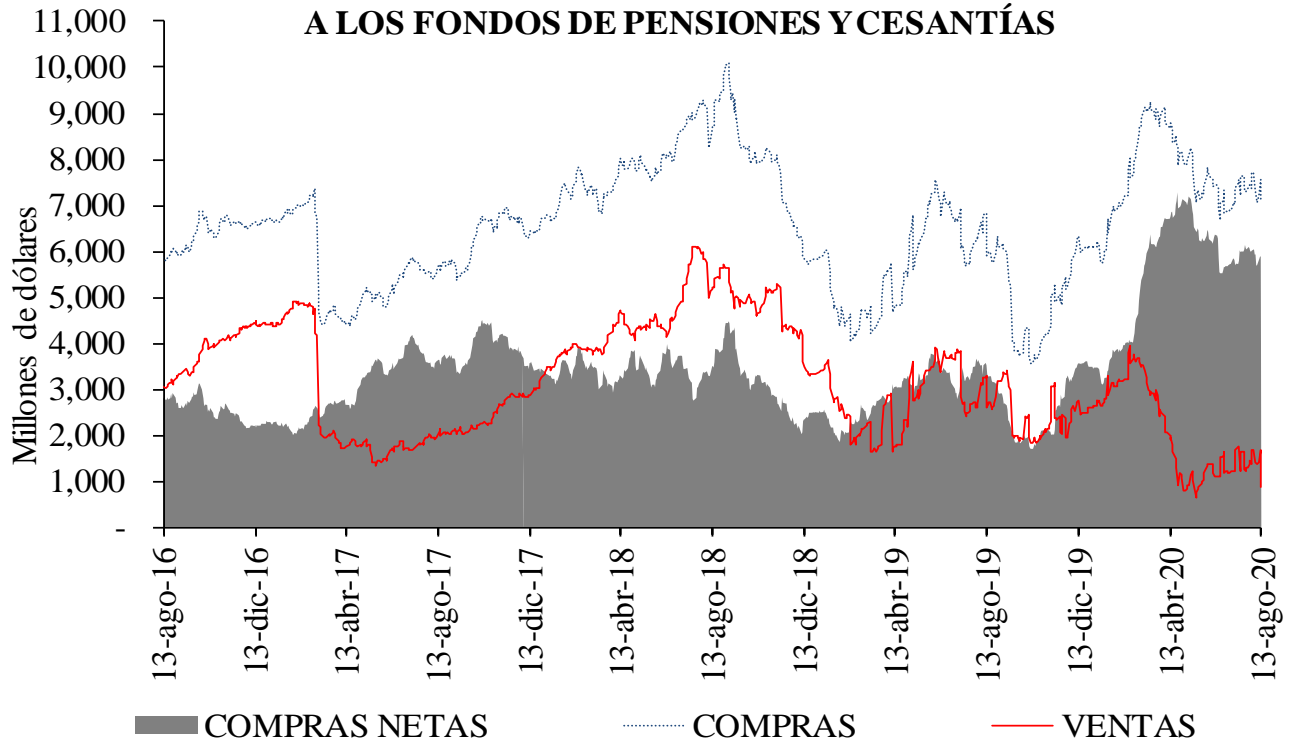
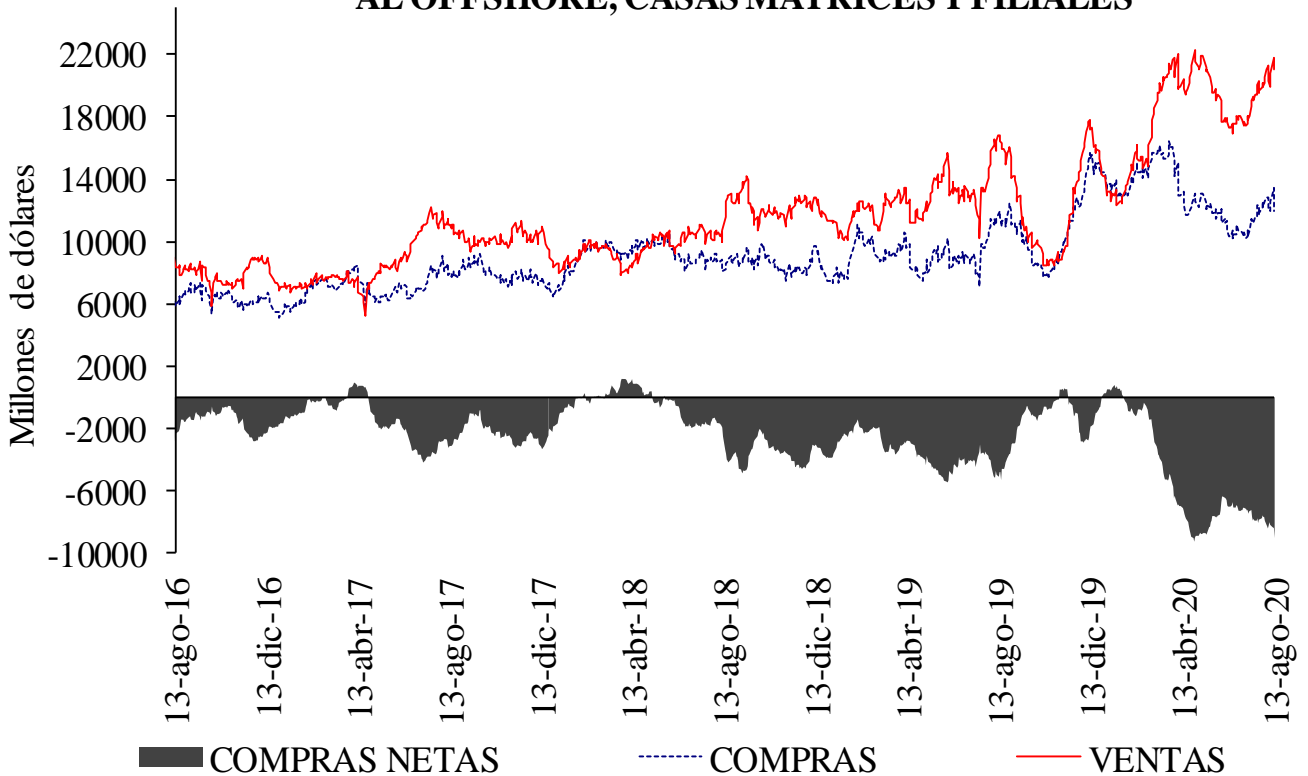

Cuadro 4

Devaluación implícita y tasas de interés

DIFERENCIA DEVIMPAN - DIFERENCIAL TASAS DE INTERÉS*						
	Al resto del real		A Offshore, IG y otros financieros**		A FPC y fiduciarias	
	Compras	Ventas	Compras	Ventas	Compras	Ventas
3-14	-1.76%	2.19%	0.12%	0.54%	0.57%	0.83%
15-35	-0.14%	1.29%	0.90%	1.04%	0.76%	1.25%
36-60	0.48%	1.45%	0.88%	1.12%	0.88%	1.08%
61-90	0.63%	1.57%	0.96%	1.11%	0.95%	1.07%
91-180	0.61%	1.43%	1.05%	1.06%	0.95%	1.42%
>180	0.68%	1.51%	1.04%	1.00%	0.99%	1.09%
Total	-0.10%	1.52%	0.42%	0.98%	0.82%	1.07%

**IG: Intragrupo

Cuadro 5

Tasas forward promedio y expectativas de tasa de cambio

Tasa promedio de operaciones forward ^{1/}						
	Semana de Vencimiento					
Semana de Negociación	13-ago-20		19-ago-20		26-ago-20	
	No.Obs.	Tasa Prom	No.Obs.	Tasa Prom	No.Obs.	Tasa Prom
05-ago-20	85	3,778.17	79	3,783.40	n.d.	n.d.
13-ago-20	122	3,754.30	105	3,762.14	116	3,759.37

1/ Tasa forward operaciones fecha cumplimiento +/- 5 días a la fecha en cumplimiento.

Cuadro 6

	ENCUESTA DE EXPECTATIVAS DEL BR									
	nov-19	dic-19	ene-20	feb-20	mar-20	abr-20	may-20	jun-20	jul-20	ago-20
Pronóstico a:										
Fin de mes	\$ 3,381.79	\$ 3,389.03	\$ 3,256.60	\$ 3,390.47	\$ 3,800.08	\$ 3,944.79	\$ 3,914.54	\$ 3,659.18	\$ 3,647.09	\$ 3,730.39
dic-20	\$ 3,310.33	\$ 3,331.75	\$ 3,298.85	\$ 3,325.46	\$ 3,585.15	\$ 3,775.13	\$ 3,792.67	\$ 3,703.05	\$ 3,677.61	\$ 3,695.00
dic-21	-	-	\$ 3,289.75	\$ 3,294.49	\$ 3,452.56	\$ 3,585.79	\$ 3,611.27	\$ 3,586.86	\$ 3,543.29	\$ 3,557.74

ANEXO 6: MERCADO DE DEUDA PÚBLICA

Cuadro 1 Colocaciones de títulos TES "B" por subasta

(PESOS)

Fecha de cumplimiento	Fecha de emisión	Fecha de Vencimiento	Plazo	Valor nominal aprobado	Valor costo aprobado	Precio	Tasa de corte	Tasa cupón
11-ago-20	10-mar-20	09-mar-21	364 días	250,000,000,000	245,232,500,000	98.093	2.362	
04-ago-20	10-mar-20	09-mar-21	364 días	250,000,000,000	245,315,000,000	98.126	2.267	
28-jul-20	10-mar-20	09-mar-21	364 días	250,000,000,000	245,085,000,000	98.034	2.327	
21-jul-20	10-mar-20	09-mar-21	364 días	250,000,000,000	244,740,000,000	97.896	2.440	
14-jul-20	10-mar-20	09-mar-21	364 días	250,000,000,000	244,520,000,000	97.808	2.489	
07-jul-20	10-mar-20	09-mar-21	364 días	249,999,900,000	244,337,402,265	97.735	2.520	
12-ago-20	03-nov-19	03-nov-27	8 años	468,713,900,000	508,310,850,272	108.448	5.070	5.75
31-jul-20	03-nov-19	03-nov-27	8 años/2	336,099,100,000	361,125,038,986	107.446	5.206	5.75
22-jul-20	03-nov-19	03-nov-27	8 años	420,542,200,000	451,443,640,856	107.348	5.200	5.75
17-jul-20	03-nov-19	03-nov-27	8 años/2	155,672,700,000	165,761,847,687	106.481	5.331	5.75
08-jul-20	03-nov-19	03-nov-27	8 años	195,800,000,000	208,235,258,000	106.351	5.330	5.75
03-jul-20	03-nov-19	03-nov-27	8 años/2	275,809,300,000	288,303,461,290	104.530	5.622	5.75
24-jun-20	03-nov-19	03-nov-27	8 años	345,557,000,000	360,865,175,100	104.430	5.615	5.75
12-ago-20	18-oct-18	18-oct-34	16 años	299,000,000,000	336,688,950,000	112.605	6.510	7.25
31-jul-20	18-oct-18	18-oct-34	16 años/2	194,416,600,000	217,178,895,528	111.708	6.680	7.25
22-jul-20	18-oct-18	18-oct-34	16 años	469,220,400,000	523,556,122,320	111.580	6.575	7.25
17-jul-20	18-oct-18	18-oct-34	16 años/2	319,657,400,000	353,029,632,560	110.440	6.686	7.25
08-jul-20	18-oct-18	18-oct-34	16 años	400,439,100,000	441,764,415,120	110.320	6.680	7.25
03-jul-20	18-oct-18	18-oct-34	16 años/2	175,670,800,000	191,073,615,744	108.768	6.837	7.25
24-jun-20	18-oct-18	18-oct-34	16 años	219,900,000,000	239,134,653,000	108.747	6.820	7.25

(UVR's)

Fecha de cumplimiento	Fecha de emisión	Fecha de Vencimiento	Plazo	Valor nominal aprobado	Valor costo aprobado	Precio	Tasa de corte	Tasa cupón
14-ago-20	18-abr-19	18-abr-29	10 años/2	260,817,000	251,607,552	96.469	2.809	2.25
05-ago-20	18-abr-19	18-abr-29	10 años	326,000,000	314,515,020	96.477	2.799	2.25
24-jul-20	18-abr-19	18-abr-29	10 años/2	307,790,000	293,256,156	95.278	2.949	2.25
15-jul-20	18-abr-19	18-abr-29	10 años	722,405,000	687,794,576	95.209	2.949	2.25
10-jul-20	18-abr-19	18-abr-29	10 años/2	328,102,000	307,667,807	93.772	3.140	2.25
01-jul-20	18-abr-19	18-abr-29	10 años	413,504,000	387,457,383	93.701	3.140	2.25
26-jun-20	25-mar-13	25-mar-33	20 años/2	6,086,000	5,821,502	95.654	3.503	3.00
17-jun-20	25-mar-13	25-mar-33	20 años	7,500,000	7,282,050	97.094	3.350	3.00
12-jun-20	25-mar-13	25-mar-33	20 años/2	0	0		3.144	3.00
03-jun-20	25-mar-13	25-mar-33	20 años	54,611,000	54,294,802	99.421	3.110	3.00
29-may-20	25-mar-13	25-mar-33	20 años/2	45,000,000	0		3.032	3.00
14-ago-20	25-feb-19	25-feb-37	18 años/2	440,928,000	463,058,176	105.019	3.485	3.75
05-ago-20	25-feb-19	25-feb-37	18 años	554,742,000	582,090,781	104.930	3.485	3.75
24-jul-20	25-feb-19	25-feb-37	18 años/2	0	0		3.456	3.75
15-jul-20	25-feb-19	25-feb-37	18 años	298,500,000	313,663,800	105.080	3.457	3.75
10-jul-20	25-feb-19	25-feb-37	18 años/2	27,080,000	28,301,037	104.509	3.498	3.75
01-jul-20	25-feb-19	25-feb-37	18 años	172,504,000	180,085,551	104.395	3.500	3.75
14-ago-20	16-jun-17	16-jun-49	32 años/2	337,943,000	342,866,830	101.457	3.701	3.75
05-ago-20	16-jun-17	16-jun-49	32 años	462,000,000	468,394,080	101.384	3.700	3.75
24-jul-20	16-jun-17	16-jun-49	32 años/2	171,942,000	173,780,060	101.069	3.711	3.75
15-jul-20	16-jun-17	16-jun-49	32 años	355,500,000	359,040,780	100.996	3.710	3.75
10-jul-20	16-jun-17	16-jun-49	32 años/2	586,975,000	590,966,430	100.680	3.725	3.75
01-jul-20	16-jun-17	16-jun-49	32 años	786,811,000	791,453,185	100.590	3.725	3.75

1/Es segunda vuelta en la que únicamente presentan los Creadores de Mercado que se les haya aprobado en la primera subasta.

2/Colocación no competitiva en la que únicamente presentan los Creadores de Mercado que se les haya aprobado en la primera subasta

Cuadro 2

Mercado Primario

TES DE CORTO PLAZO - OPERACIONES DE TESORERIA (\$m)				
	Subasta	Cancelados	Saldo en Circulación	Participación %
Tes Corto Plazo	8.500.000	9.086.000	8.500.000	37,0%
Cupo en Administración Vigente 2020			23.000.000	
Saldo por Colocar			14.500.000	63,0%

Fuente: Departamento de Fiduciaria y Valores. Datos al 14 de agosto de 2020.

Tipo	Denominaciones Originales				Pesos (\$ mm)				Part. %
	Subasta	Convenida	Forzosa	Total	Subasta	Convenidas	Forzosa	Total	
Tasa Fija Pesos (millones)	12.299.220	4.293.300	113.873	16.706.393	12.299	4.293	114	16.706	73%
Tasa Variable Pesos (millones)	0	0	0	0	0	0	0	0	0%
UVR (millones)	17.291	5.665,2	0	22.956,6	4.748	1.556	0	6.303	27%
USD (millones)	0	0,0	0	0	0	0	0	0	0%
(1) Total Colocado					17.047	5.849	114	23.010	62,0%
Participación Porcentual					74%	25%	0%		
(2) Cupo de Administración para año 2020								37.106	100,0%
Saldo por Colocar (2) - (1)								14.096	38,0%

Fuente: Departamento de Fiduciaria y Valores.

Datos al 14 de agosto de 2020.

Cuadro 3

Proyección de vencimientos de TES denominados en pesos					
TES EN PESOS (miles de millones de pesos)	CONCEPTO	TOTAL SEMANA	SECTOR FINANCIERO (1)	FOGAFIN	OTROS
SEMANA DEL 16 DE AGOSTO AL 22 DE AGOSTO	CAPITAL	\$ -	\$ -	\$ -	\$ -
	INTERESES (2)	\$ -	\$ -	\$ -	\$ -
SEMANA DEL 23 DE AGOSTO AL 29 DE AGOSTO	CAPITAL	\$ -	\$ -	\$ -	\$ -
	INTERESES (2)	\$ 2.158,42	\$ 135,04	\$ 9,18	\$ 2.014,20
SEMANA DEL 30 DE AGOSTO AL 5 DE SEPTIEMBRE	CAPITAL	\$ -	\$ -	\$ -	\$ -
	INTERESES (2)	\$ -	\$ -	\$ -	\$ -
SEMANA DEL 6 DE SEPTIEMBRE AL 12 DE SEPTIEMBRE	CAPITAL	\$ 4.405,00	\$ 2.149,27	\$ -	\$ 2.255,72
	INTERESES (2)	\$ -	\$ -	\$ -	\$ -
SEMANA DEL 13 DE SEPTIEMBRE AL 19 DE SEPTIEMBRE	CAPITAL	\$ -	\$ -	\$ -	\$ -
	INTERESES (2)	\$ 1.546,05	\$ 48,69	\$ -	\$ 1.497,36

Fuente: Departamento de Fiduciaria y Valores

(1) Incluye Bancos, CF, CFC, CAV, Fiduciarias, Fondos de Pensiones Privados y Comisionistas de Bolsa

(2) Incluye Cupones e Intereses

Gráfico 1

PROYECCIÓN DE VENCIMIENTOS Y PAGO DE CUPONES DE TES 14 de agosto 2020

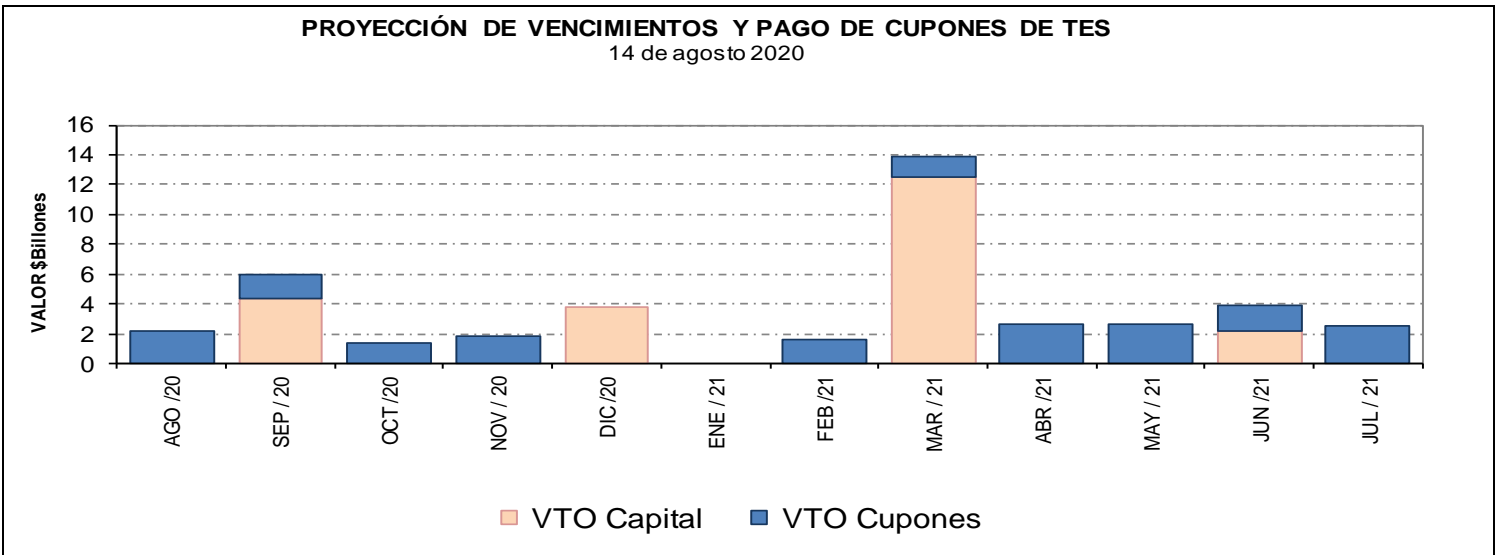

Cuadro 4
Saldos de deuda pública y Tenedores

Denominación	Plazo	Vencimiento				TOTAL	
		Vence 2020		Vence después		Saldo en Circulación (\$mm)	Participación
		Saldo en Circulación (\$mm)	Participación	Saldo en Circulación (\$mm)	Participación		
PESOS	<365 Días	\$ 8'255.0	2.5%	\$ 5'350.0	1.6%	\$ 13'605.0	4.1%
	1	\$ -	0.0%	\$ 33'486.5	10.1%	\$ 33'486.5	10.1%
	3	\$ -	0.0%	\$ 25'779.2	7.8%	\$ 25'779.2	7.8%
	5	\$ -	0.0%	\$ 19'952.8	6.0%	\$ 19'952.8	6.0%
	6	\$ -	0.0%	\$ 28'779.0	8.7%	\$ 28'779.0	8.7%
	7	\$ -	0.0%	\$ 41'780.8	12.6%	\$ 41'780.8	12.6%
	10	\$ -	0.0%	\$ 19'949.1	6.0%	\$ 19'949.1	6.0%
	11	\$ -	0.0%	\$ 21'570.6	6.5%	\$ 21'570.6	6.5%
	14	\$ -	0.0%	\$ 18'611.6	5.6%	\$ 18'611.6	5.6%
	Total		\$ 8'255.0	2.5%	\$ 215'259.6	64.9%	\$ 223'514.6
UVR	<365 Días	\$ -	0.0%	\$ 9'696.5	2.9%	\$ 9'696.5	2.9%
	2	\$ -	0.0%	\$ 28'624.3	8.6%	\$ 28'624.3	8.6%
	4	\$ -	0.0%	\$ 10'783.9	3.3%	\$ 10'783.9	3.3%
	6	\$ -	0.0%	\$ 18'068.3	5.5%	\$ 18'068.3	5.5%
	8	\$ -	0.0%	\$ 1'447.3	0.4%	\$ 1'447.3	0.4%
	12	\$ -	0.0%	\$ 11'543.3	3.5%	\$ 11'543.3	3.5%
	14	\$ -	0.0%	\$ 15'927.5	4.8%	\$ 15'927.5	4.8%
	16	\$ -	0.0%	\$ 7'932.8	2.4%	\$ 7'932.8	2.4%
	28	\$ -	0.0%	\$ 4'288.2	1.3%	\$ 4'288.2	1.3%
	Total		\$ -	0.0%	\$ 108'312.2	32.6%	\$ 108'312.2
Total		\$ 8'255.0	2.5%	\$ 323'571.8	97.5%	\$ 331'826.8	100.0%

* Datos actualizados al 14 ago 2020

Fuente: Banco de la República

Cuadro 7

Montos Negociados Mercado Secundario TES

Miles de millones de pesos

	SEN					MEC				
	TF	DOL	IPC	UVR	Total	TF	DOL	IPC	UVR	Total
Promedio Diario										
Semana Actual	886,30	0,00	0,00	1,03	887,33	755,95	0,00	0,00	1,19	757,14
Semana Anterior	1.831,00	0,00	0,00	0,56	1.831,56	1.189,27	0,00	0,00	0,91	1.190,18
Diferencia	-944,70	0,00	0,00	0,47	-944,23	-433,32	0,00	0,00	0,29	-433,04
Trimestre Anterior	561,38	0,00	0,00	1,47	562,84	598,33	0,00	0,00	1,36	599,69
Diferencia	324,93	0,00	0,00	-0,44	324,49	157,62	0,00	0,00	0,17	157,45

Fuente: BVC. Datos al 14 de agosto del 2020

Gráfico 2*
Curvas UVR Spot
06 ago 2020 y 14 ago 2020

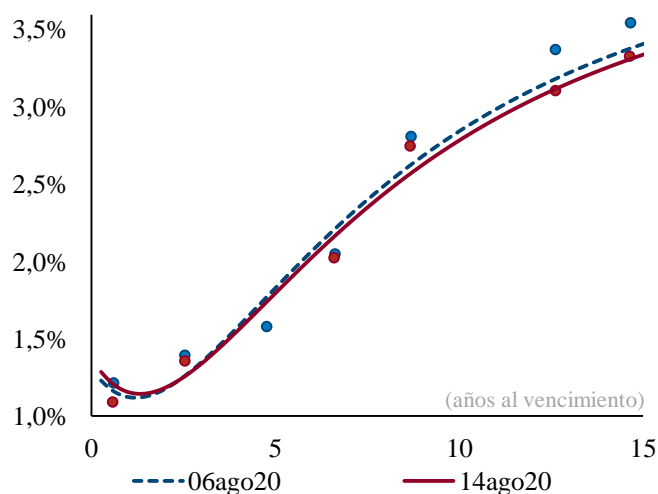

Cambios en la curva por plazo			
2 años	3 años	5 años	10 años
1	-1	-3	-6

Cifras en puntos básicos

Fuente: SEN y MEC. **Cálculos:** Análisis de Mercados

* Las curvas se calcularon mediante la metodología de Nelson & Siegel

Cuadro 8

Expectativas de inflación

Plazo	Inflación Anual /1	DTF /1	TES TF - TES UVR /2				
			Semana Actual 14-ago	Semana Anterior 06-ago	Diferencia pbs.	Trimestre Anterior 26-jun	Diferencia pbs.
3 Meses	2,42%	3,61%	1,71%	1,61%	9,68	0,98%	72,22
6 Meses	2,56%	3,52%	1,75%	1,65%	10,54	1,05%	70,43
9 Meses	2,70%	3,62%	1,80%	1,69%	11,38	1,12%	68,64
12 Meses	3,03%	3,75%	1,85%	1,73%	12,20	1,18%	66,85

/1 Según encuesta trimestral de expectativas de Julio del 2020

/2 Diferencia en Curva Spot

/3 Fuente: Banco de la República

Cuadro 9

Bonos República de Colombia

BONOS EN DOLARES	jul-21	mar-23	feb-24	may-24	ene-26	abr-27	mar-29	ene-30	abr-31	sep-37	ene-41	feb-44	sep-45	may-49	may-51
Spread Actual	103	134	169	185	192	199	215	202	201	267	251	241	227	226	211
Spread Semana Anterior	106	121	159	176	176	189	208	195	196	264	248	237	223	221	210
Diferencia Semana Anterior	-3	13	10	9	16	10	7	7	5	3	3	4	4	5	1
Precio Actual	103	103	107	122	111	109	113	103	103	146	134	130	123	127	110
Precio Semana Anterior	103	103	107	122	112	110	115	104	105	150	139	135	128	133	116
Diferencia Semana Anterior	-6	-37	-57	-71	-132	-128	-170	-181	-201	-400	-456	-513	-521	-624	-534
Rendimiento Actual	1.2	1.6	2.0	2.1	2.3	2.5	2.8	2.7	2.8	3.7	3.7	3.7	3.6	3.7	3.6
Rendimiento Semana Anterior	1.2	1.5	1.9	2.0	2.1	2.3	2.6	2.5	2.5	3.5	3.5	3.4	3.3	3.4	3.3
Diferencia Semana Anterior	-0.20	1.30	1.50	1.40	2.40	1.90	2.00	2.10	2.10	2.40	2.50	2.70	2.70	2.80	2.60

Spread en p.b.

Fuente: Minhacienda.

ANEXO 7: MERCADO DE RENTA VARIABLE

Cuadro 1

Comportamiento de la Bolsa de Valores de Colombia			
	Volumen Transado*	COLCAP	Variación (%)**
10-ago	45,392	1.143,50	0,12%
11-ago	71,786	1.134,41	-0,68%
12-ago	44,592	1.141,78	-0,04%
13-ago	50,849	1.149,97	0,68%
14-ago	32,064	1.153,28	0,97%

* Millones de pesos

**Variacion respecto utlimo dato semana anterior

Fuente: BVC.

ANEXO 8: MERCADOS INTERNACIONALES

Gráfico 1
INDICE VIX (Promedio móvil 5 días)

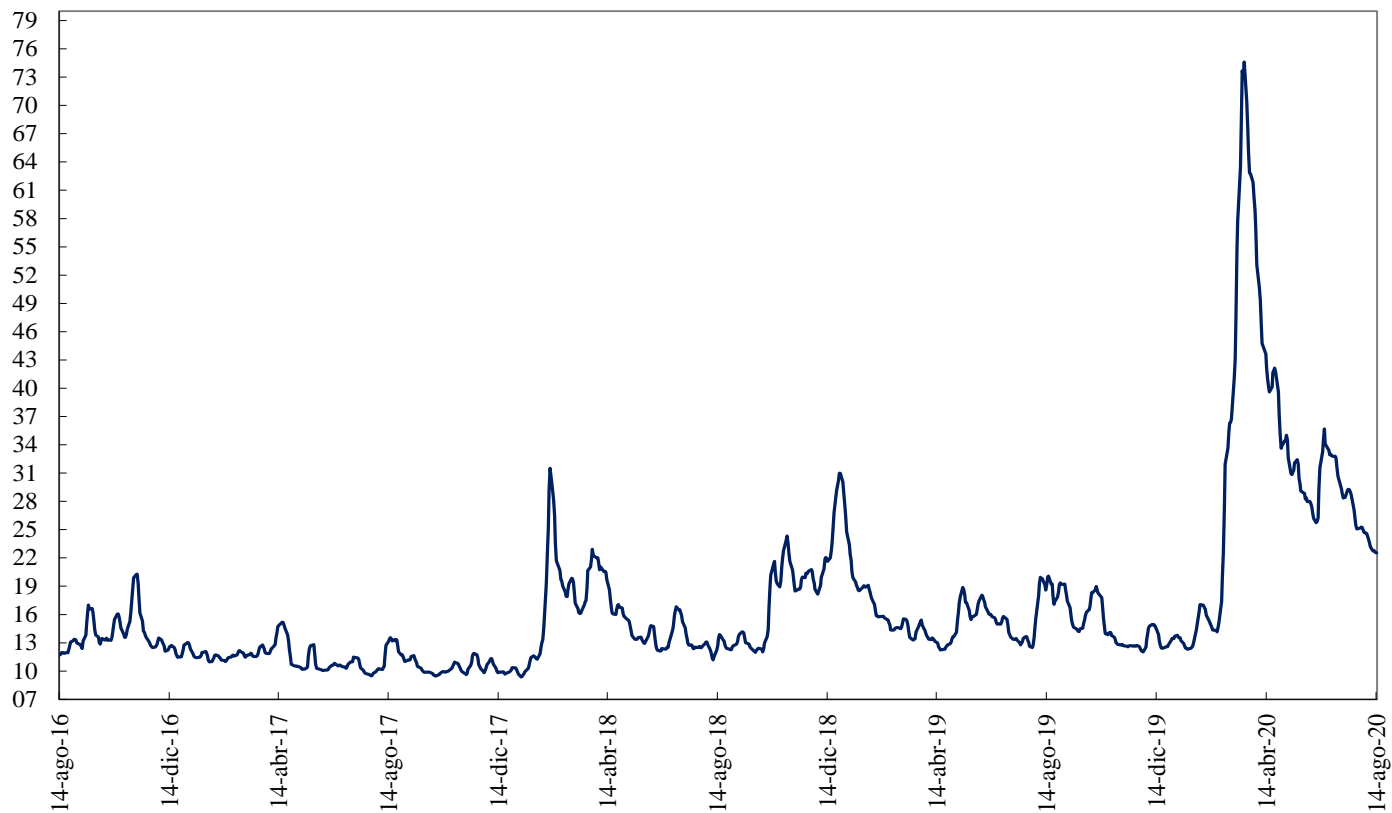

Fuente: Bloomberg

ANEXO 9: FLUJOS CAMBIARIOS

Gráfico 1. Flujo de Divisas de la Balanza Comercial
Flujos Mensuales (Millones de Dólares)

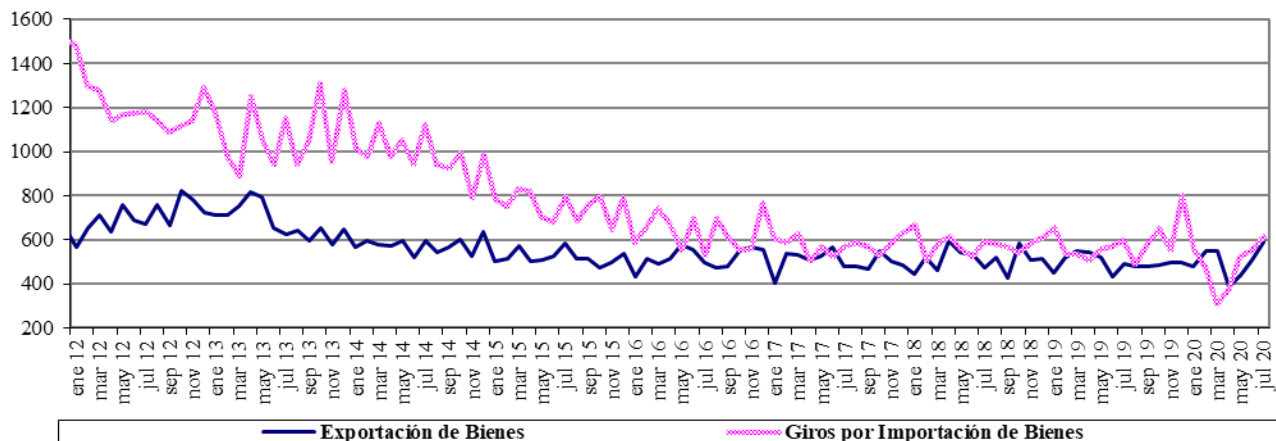

Fuente : Balanza Cambiaria - Banco de la República

Gráfico 2. Otros Giros financieros netos
Flujos Mensuales (Millones de Dólares)

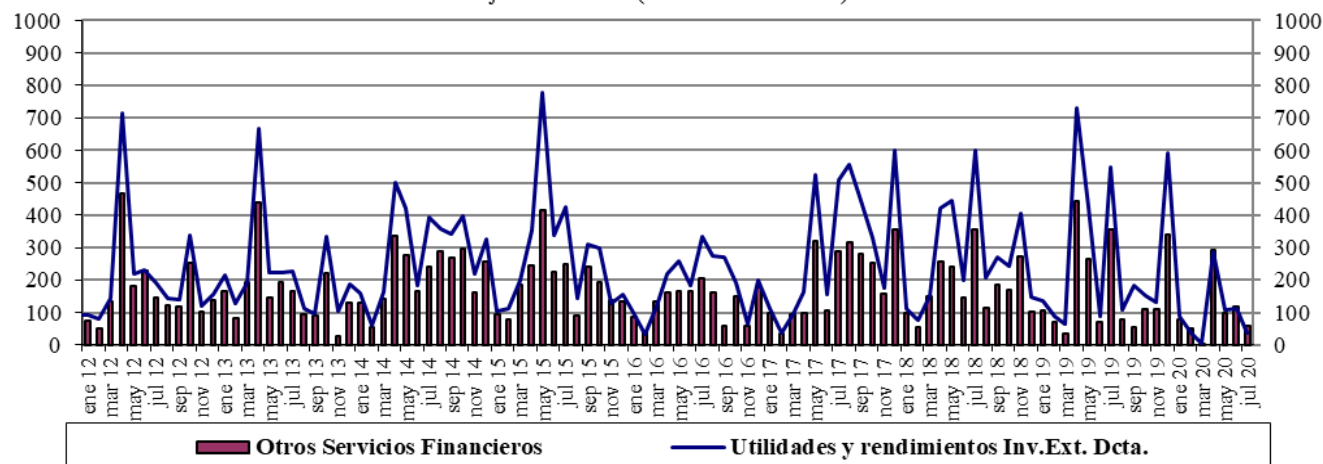

Fuente : Balanza Cambiaria - Banco de la República

Gráfico 3. Ingresos Netos por Transferencias, Donaciones y Remesas de Trabajadores
Flujos Mensuales (Millones de Dólares)

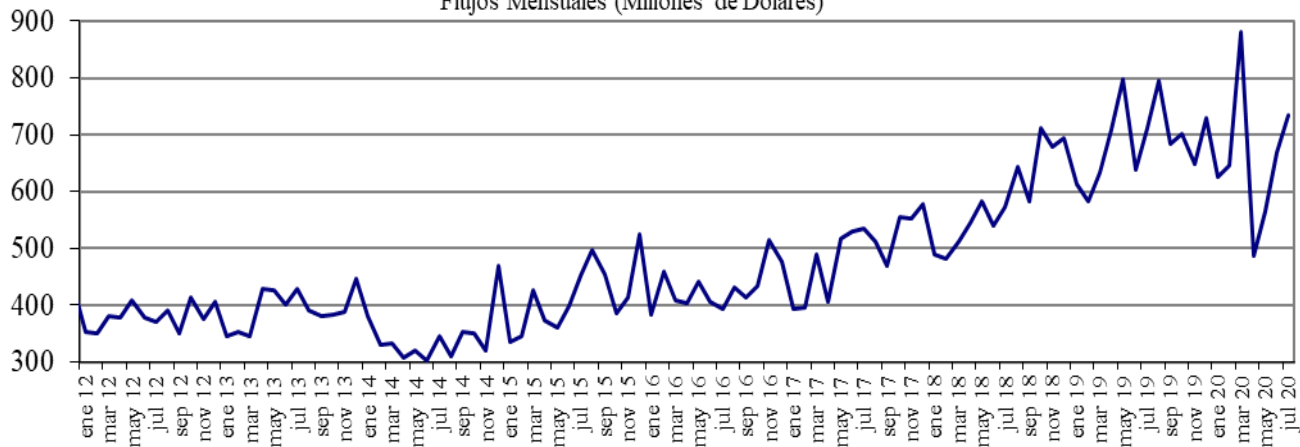

Fuente : Balanza Cambiaria - Banco de la República

Gráfico 4. Endeudamiento Neto del Sector Privado
Flujos Mensuales (Millones de Dólares)

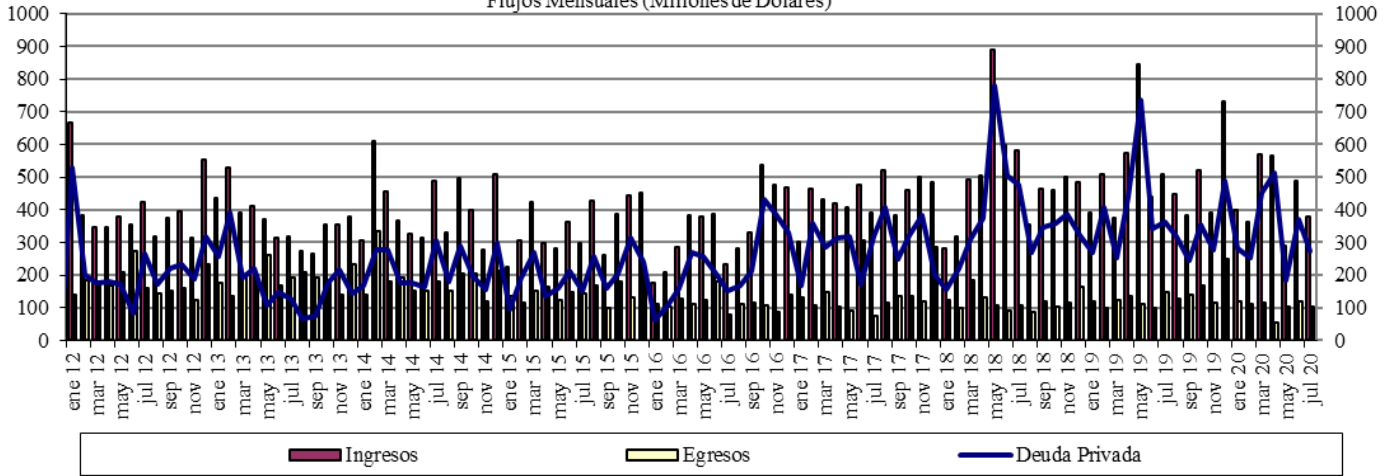

Fuente : Balanza Cambiaria - Banco de la República

Gráfico 5. Giro de Divisas por Pago de Deuda Privada
Flujos Mensuales (Millones de Dólares)

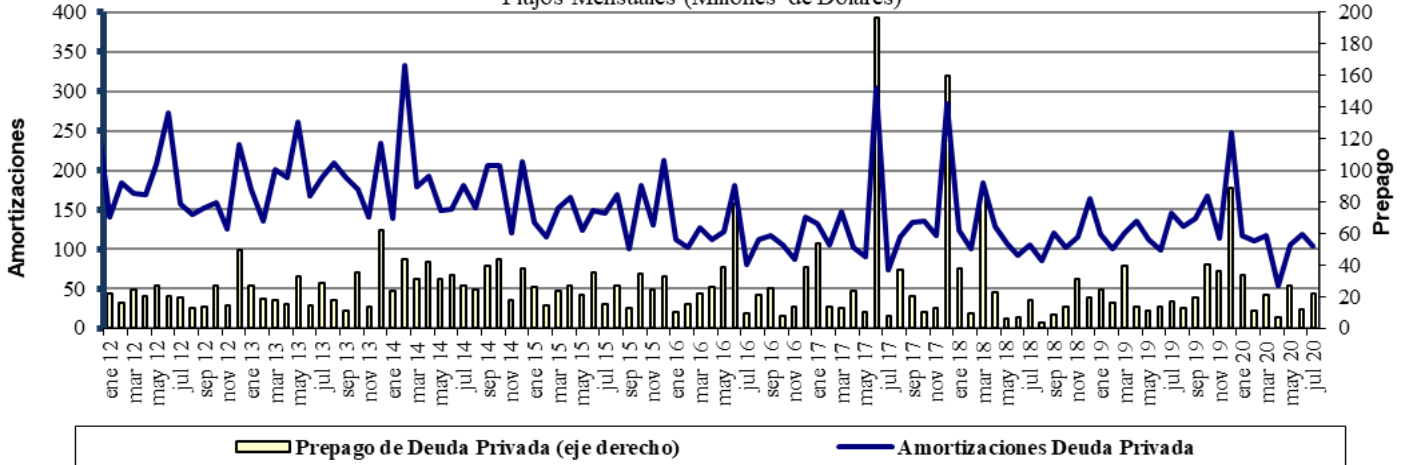

Fuente : Balanza Cambiaria - Banco de la República

ANEXO 10: FUENTES DE LA BASE MONETARIA E INTERVENCIÓN EN EL MERCADO CAMBIARIO

Cuadro 1

Fuentes de la Base Monetaria

Miles de millones de pesos

Variación Anual ^{1/}

Concepto	ene-19	feb-19	mar-19	abr-19	may-19	jun-19	jul-19	ago-19	sep-19	oct-19	nov-19	dic-19	ene-20	feb-20	mar-20	abr-20	may-20	jun-20	jul-20
I. Gobierno	-448	-7,046	-10,887	-6,513	-10,122	-13,569	-13,753	-10,987	-3,954	-6,513	-2,700	-2,147	3,070	7,094	15,327	13,012	3,079	9,817	11,823
Traslado utilidades en pesos	761	761	2,015	2,015	2,015	2,015	2,015	2,015	2,015	2,015	2,015	2,015	2,015	2,015	6,998	6,998	6,998	6,998	6,998
Depósitos en el Banco de la República	-1,209	-7,807	-12,903	-8,529	-12,138	-15,584	-15,769	-13,003	-5,970	-8,529	-4,715	-4,162	1,054	5,079	8,329	6,014	-3,918	2,819	4,825
Depósitos remunerados de control monetario	0	0	0	0	0	0	0	0	0	0	0	0	0	0	0	0	0	0	0
II. TES Regulación	-5,255	-3,697	-2,272	-2,298	-2,322	-448	834	792	960	7,473	7,415	7,665	8,913	8,075	8,622	9,372	9,279	6,676	5,346
Compras definitivas	735	2,297	3,735	3,735	3,735	5,610	7,000	7,000	7,000	8,500	8,500	8,500	9,747	8,938	9,499	10,336	10,336	7,802	6,336
Ventas definitivas	-5,054	-5,054	-5,054	-5,054	-5,054	-5,054	-5,054	-5,054	-5,054	0	0	0	0	0	0	0	0	0	0
Vencimiento ^{2/}	-936	-939	-953	-978	-1,003	-1,003	-1,112	-1,153	-985	-1,027	-1,084	-834	-834	-863	-877	-964	-1,057	-1,126	-991
III. OPERACIONES DE LIQUIDEZ BR	7,655	8,044	9,081	3,182	11,676	15,781	11,221	7,565	1,401	2,585	-1,353	-515	-8,009	-6,746	-13,284	-2,328	-13,162	-13,356	-15,079
Expansión ^{3/}	7,896	7,936	9,125	3,274	11,649	16,154	11,094	7,576	1,631	2,280	-1,551	-528	-8,137	-6,212	-1,097	2,641	-10,870	-11,044	-12,008
Contracción ^{4/}	-241	108	-43	-93	27	-373	127	-11	-229	305	197	13	128	-534	-12,187	-4,969	-2,292	-2,311	-3,071
IV. Divisas ^{5/}	2,559	6,917	7,970	9,028	9,028	9,028	9,028	9,028	9,028	9,027	9,027	7,749	6,469	2,111	-600	-1,658	7,874	7,874	7,874
Opciones put para control de volatilidad	0	0	0	0	0	0	0	0	0	0	0	0	0	0	0	0	0	0	0
Opciones call para desacumulación de reservas	0	0	0	0	0	0	0	0	0	0	0	0	0	0	0	0	0	0	0
Opciones put para acumulación de reservas	2,559	3,802	4,854	5,913	5,913	5,913	5,913	5,913	5,913	5,912	5,912	4,634	3,354	2,111	1,058	0	0	0	0
Subasta de compra directa	0	0	0	0	0	0	0	0	0	0	0	0	0	0	0	0	0	0	0
Subasta de venta directa	0	0	0	0	0	0	0	0	0	0	0	0	0	0	0	0	0	0	0
Intervención discrecional	0	0	0	0	0	0	0	0	0	0	0	0	0	0	0	0	0	0	0
Venta de divisas al Gobierno	0	0	0	0	0	0	0	0	0	0	0	0	0	0	0	0	0	0	0
Compra de divisas al Gobierno	0	3,116	3,116	3,116	3,116	3,116	3,116	3,116	3,116	3,116	3,116	3,116	3,116	0	0	0	7,865	7,865	7,865
FX swaps	0	0	0	0	0	0	0	0	0	0	0	0	0	0	-1,658	-1,658	8	8	8
V. Títulos de deuda privada ^{6/}	0	0	0	0	0	0	0	0	0	0	0	0	0	0	5,247	8,380	7,951	7,525	6,963
Compras Definitivas	0	0	0	0	0	0	0	0	0	0	0	0	0	0	5,259	8,669	8,669	8,669	8,669
Ventas Definitivas	0	0	0	0	0	0	0	0	0	0	0	0	0	0	0	0	0	0	0
Vencimiento ^{2/}	0	0	0	0	0	0	0	0	0	0	0	0	0	0	-13	-288	-718	-1,144	-1,706
VI. Otros ^{7/}	1,589	1,559	1,425	1,558	2,762	1,631	1,769	1,691	1,857	1,737	1,741	1,620	1,750	1,713	1,532	1,044	1,395	905	829
Variación total de la Base	6,100	5,777	5,316	4,957	11,021	12,423	9,099	8,089	9,292	14,309	14,131	14,373	12,193	12,248	16,843	27,822	16,415	19,441	17,755
Saldo Base Monetaria	90,830	89,357	89,772	88,165	93,088	95,499	94,309	93,374	93,681	97,658	100,827	112,454	103,023	101,606	106,615	115,987	109,504	114,940	112,064

1/ Estas cifras corresponden al cierre del mes calendario

2/ Incluye cupon y principal.

3/ Incluye repos a un día, *overnight* y a mediano plazo.

4/ Incluye contracción a un día y a plazo.

5/ No se incluyen las operaciones con organismos internacionales.

6/ Este valor corresponde a la expansión o contracción monetaria generada por las compras o ventas de títulos de deuda privada, por tanto, no coincide con el valor nominal de los mismos.

7/ Dentro del rubro "otros" se incluye el efecto monetario del PyG del Banco. Además, se incluye la contracción y/o expansión monetaria generada por la liquidación de las operaciones en el mercado cambiario pactadas a través de contratos NDF por el BR.

Fuente: Banco de la República

Operaciones de Compra - Venta de Divisas del Banco de la República en el mercado de contado
(Millones de Dólares)

Concepto	2020							Acumulado Ene-Jul
	Ene	Feb	Mar	Abr	May	Jun	Jul	
Compras	0.0	0.0	0.0	0.0	2,399.7	0.0	0.0	2,399.7
Opciones Put	0.0	0.0	0.0	0.0	0.0	0.0	0.0	0.0
Para Acumulación de Reservas Internacionales	0.0	0.0	0.0	0.0	0.0	0.0	0.0	0.0
Para el Control de la Volatilidad	0.0	0.0	0.0	0.0	0.0	0.0	0.0	0.0
Subastas de Compra Directa	0.0	0.0	0.0	0.0	0.0	0.0	0.0	0.0
Intervención Discrecional	0.0	0.0	0.0	0.0	0.0	0.0	0.0	0.0
Vencimiento de Fx Swaps	0.0	0.0	0.0	0.0	399.7	0.0	0.0	399.7
Gobierno Nacional	0.0	0.0	0.0	0.0	2,000.0	0.0	0.0	2,000.0
Ventas	0.0	0.0	399.7	0.0	0.0	0.0	0.0	399.7
Opciones Call	0.0	0.0	0.0	0.0	0.0	0.0	0.0	0.0
Para Desacumulación de Reservas Internacionales	0.0	0.0	0.0	0.0	0.0	0.0	0.0	0.0
Para el Control de la Volatilidad	0.0	0.0	0.0	0.0	0.0	0.0	0.0	0.0
FX Swaps	0.0	0.0	399.7	0.0	0.0	0.0	0.0	399.7
Gobierno Nacional	0.0	0.0	0.0	0.0	0.0	0.0	0.0	0.0
Compras Netas en el mercado de contado	0.0	0.0	-399.7	0.0	2,399.7	0.0	0.0	2,000.0

Fuente: Banco de la República

Operaciones de Compra - Venta de Divisas del Banco de la República a través de contratos forward con cumplimiento financiero
(Millones de Dólares)

Concepto	2020							Acumulado Ene-Jul
	Ene	Feb	Mar	Abr	May	Jun	Jul	
Ventas a través de contratos forward con cumplimiento financiero	0.0	0.0	1,297.4	1,977.9	1,668.1	1,351.4	966.6	7,261.4

Fuente: Banco de la República

ANEXO 11: COMPOSICIÓN DE LAS RESERVAS INTERNACIONALES

Cuadro 1. COMPOSICIÓN DE LAS RESERVAS INTERNACIONALES *								
2019-2020								
(Millones de US\$)								
Descripción	31-dic-19		31-jul-20		14-ago-20		Variación	
	Valor	Part. % en las Reservas Brutas	Valor	Part. % en las Reservas Brutas	Valor	Part. % en las Reservas Brutas	Mensual corrido	Año corrido
1. RESERVAS BRUTAS	53,174	100.00%	56,979	100.00%	57,001	100.00%	22	3,826
Efectivo en caja	2	0.00%	2	0.00%	2	0.00%	0	0
Depósitos a la orden	158	0.30%	143	0.25%	248	0.43%	104	89
Inversiones	49,550	93.18%	53,378	93.68%	54,320	95.30%	942	4,770
-Portafolio directo	35,053	65.92%	39,876	69.98%	40,818	71.61%	943	5,765
-Portafolio en administración	14,496	27.26%	13,502	23.70%	13,501	23.69%	-1	-995
Valores por cobrar venta de inversiones	797	1.50%	1,059	1.86%	42	0.07%	-1,016	-755
Oro	679	1.28%	262	0.46%	258	0.45%	-4	-421
-En caja	0	0.00%	0	0.00%	0	0.00%		
-En custodia	679	1.28%	262	0.46%	258	0.45%	-4	-421
Fondo Monetario Internacional	1,447	2.72%	1,576	2.77%	1,572	2.76%	-4	125
-DEGs	884	1.66%	877	1.54%	875	1.53%	-2	-9
-Posición de reserva	564	1.06%	699	1.23%	698	1.22%	-2	134
Fondo Latinoamericano de Reservas	540	1.02%	559	0.98%	559	0.98%	0	19
-Aportes	520	0.98%	539	0.95%	539	0.95%	0	19
-Pesos Andinos	20	0.04%	20	0.04%	20	0.04%	0	0
Convenios Internacionales	1	0.00%	0	0.00%	0	0.00%	0	-1
2. PASIVOS DE CORTO PLAZO (a)	7	0.01%	7	0.01%	6	0.01%	-1	-1
Convenios internacionales	0	0.00%	0	0.00%	0	0.00%	0	0
Bancos del Exterior	0	0.00%	0	0.00%	0	0.00%	0	0
Fondo Latinoamericano de Reservas FLAR	0	0.00%	0	0.00%	0	0.00%	0	0
Valores por pagar compra inversiones	0	0.00%	0	0.00%	0	0.00%	0	0
Dptos. Por Invs. Ext. De Portafolio Dcto. 4814 de 2007.	0	0.00%	0	0.00%	0	0.00%	0	0
Intereses causados de los pasivos	7	0.01%	7	0.01%	6	0.01%	-1	-1
3. RESERVAS NETAS (1 menos 2)	53,167	99.99%	56,972	99.99%	56,994	99.99%	22	3,827

* Reservas Internacionales a precios de mercado. Incluye causaciones y valuaciones.

** A partir del 4 de junio de 2019 los recursos en dólares del Gobierno en el Banco de la República se registran en cuentas diferentes a las de las reservas internacionales, y a partir del 17 de diciembre de 2019, la totalidad de los recursos en moneda extranjera del Gobierno en el Banco de la República se contabilizan por fuera del balance del Banco, por tanto no hacen parte de las reservas internacionales. El 4 de mayo de 2020 el Banco de la República aumentó las reservas internacionales mediante la compra directa de USD 2.000 millones al Gobierno Nacional.

Cifras provisionales.

Fuente: Banco de la República